

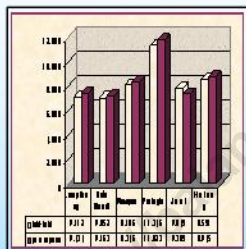

ISSN: 0852-5382

Katalog BPS: 1403.6311.030

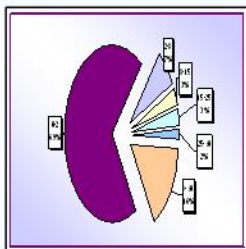
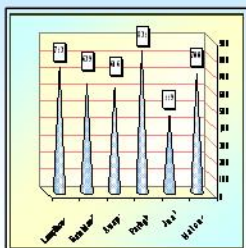

# KECAMATAN AWAYAN DALAM ANGKA

# 2006



**BADAN PUSAT STATISTIK KABUPATEN BALANGAN**

# AWAYAN DALAM PETA BALANGAN

*Awayan on the Balangan Map*

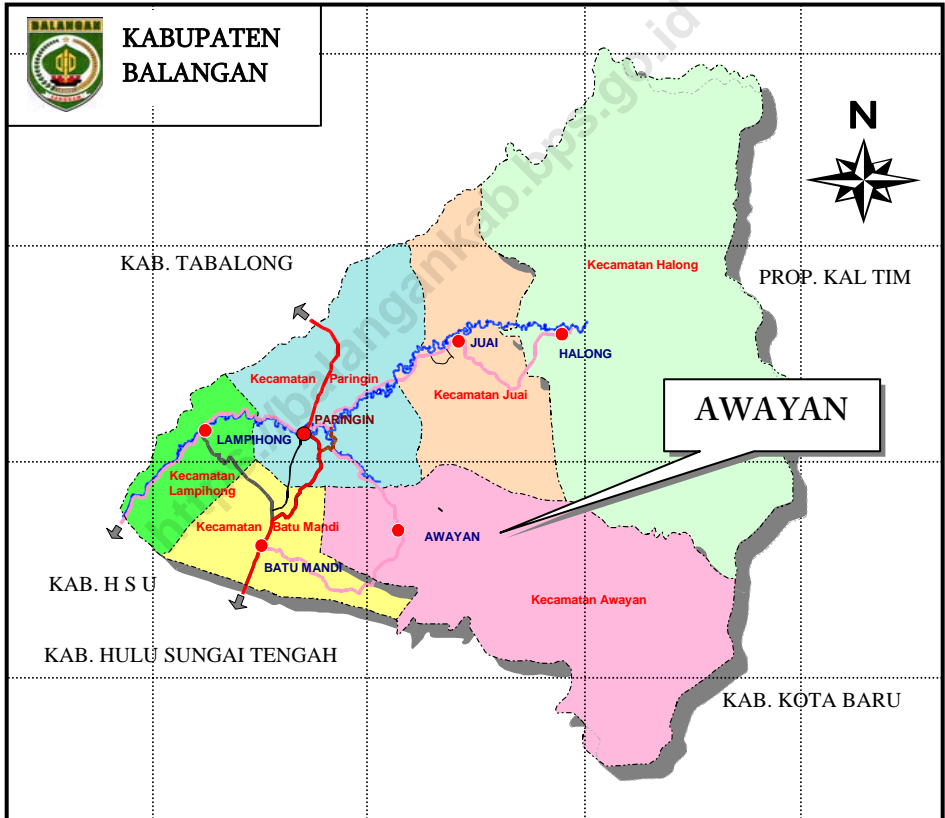

# PETA AWAYAN

## *Map of Aawayan*

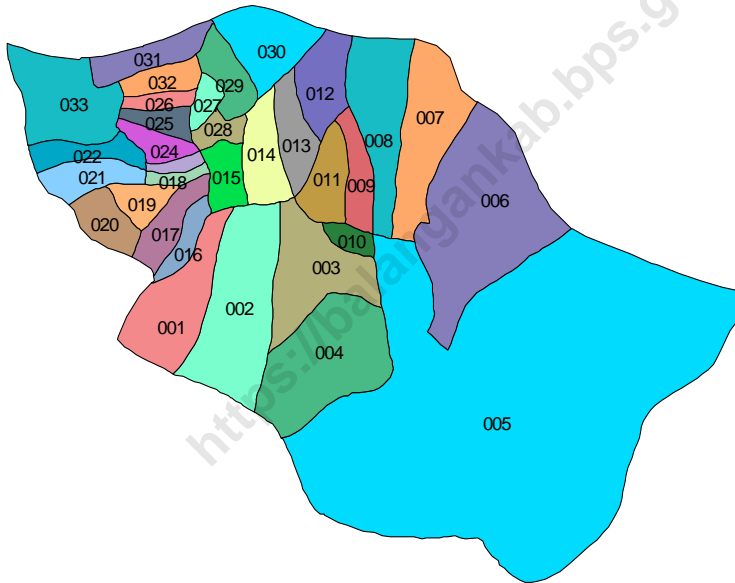

001. Nungka
002. Ju'uh
003. Sungsum
004. Auh
005. Dayak Pitap
006. Langkap
007. Mayanau
008. Simpang Bumbuan
009. Simpang Nadung
010. Gunung Batu
011. Tabing Tinggi
012. Tundakan
013. Ambakiyang
014. Piyait
015. Baramban
016. Bihara
017. Bihara Hilir
018. Muara Jaya
019. Pematang
020. Sungai Pumpung
021. Merah
022. Kedondong
023. Pulantan
024. Putat Basiun
025. Aawayan
026. Aawayan Hilir
027. Badalungga Hilir
028. Badalungga
029. Sikontan
030. Tundi
031. Pudak
032. Baru
033. Tangalin



---

---

## KATA SAMBUTAN

Kami menyambut gembira dan bersyukur kepada Tuhan Yang Maha Kuasa dengan terbitnya buku “Kecamatan Awayan Dalam Angka Tahun 2006” yang merupakan kegiatan rutin Koordinator Statistik Kecamatan Awayan.

Saya berharap agar buku ini tidak hanya dapat dimanfaatkan untuk mengevaluasi hasil pembangunan, juga untuk menyusun perencanaan yang baik, sistematis, menyeluruh dan terpadu serta dapat menggambarkan berbagai hasil dan arah pembangunan yang akan diambil.

Kepada semua instansi pemerintah maupun swasta, saya minta agar senantiasa membantu kelancaran data yang diperlukan mengenai kegiatan masing-masing.

Semoga Tuhan Yang Maha Kuasa selalu memberi petunjuk serta kekuatan kepada kita dalam membangun kecamatan Awayan yang kita cintai ini.

Awayan, Mei 2007  
CAMAT AWAYAN,

Halidi, S.Sos  
NIP. 010 149 734



**BADAN PUSAT STATISTIK KABUPATEN BALANGAN**  
Komplek Al Hasaniyah No. 353, Layap, Paringin 71600  
Telp. (0526) 2028202, Fax (0526) 2028201  
e-mail: [bps6311@gmail.com](mailto:bps6311@gmail.com)

---

## KATA PENGANTAR

Dengan memanjatkan puji dan syukur kehadirat Allah SWT, berkat taufik dan hidayah-Nya jualah kami dapat menyusun kembali buku “**Kecamatan Awayan Dalam Angka Tahun 2006**”. Publikasi yang disajikan secara berkala dalam bentuk angka dan tabulasi ini merupakan rangkuman kegiatan pembangunan yang telah dilaksanakan oleh Pemerintah Daerah, masyarakat, maupun pihak swasta selama tahun 2006.

Beragam data sudah diupayakan untuk menjawab tuntutan konsumen data, walaupun begitu tidak tertutup kemungkinan masih adanya data yang belum memenuhi kebutuhan konsumen. Oleh karena itu, kami mengharapkan kritik dan saran yang konstruktif dari berbagai pihak untuk penyempurnaan publikasi yang akan datang.

Buku ini diterbitkan atas kerjasama Koordinator Statistik Kecamatan Awayan dengan Pemerintah Kecamatan Awayan serta dinas/instansi yang ada di wilayah kecamatan Awayan, atas bantuannya kami ucapkan terima kasih.

Akhirnya, semoga penerbitan publikasi ini mendapatkan rahmat dari Allah SWT, dan bermanfaat bagi kita semua. Amin.

Paringin, Mei 2007  
Staf BPS Kab. Balangan

Tuti Dwijayanti, A.Md  
NIP. 340018438

**STRUKTUR ORGANISASI BPS KABUPATEN BALANGAN**  
*ORGANIZATIONAL STRUCTURE OF BPS-STATISTICS OF BALANGAN*

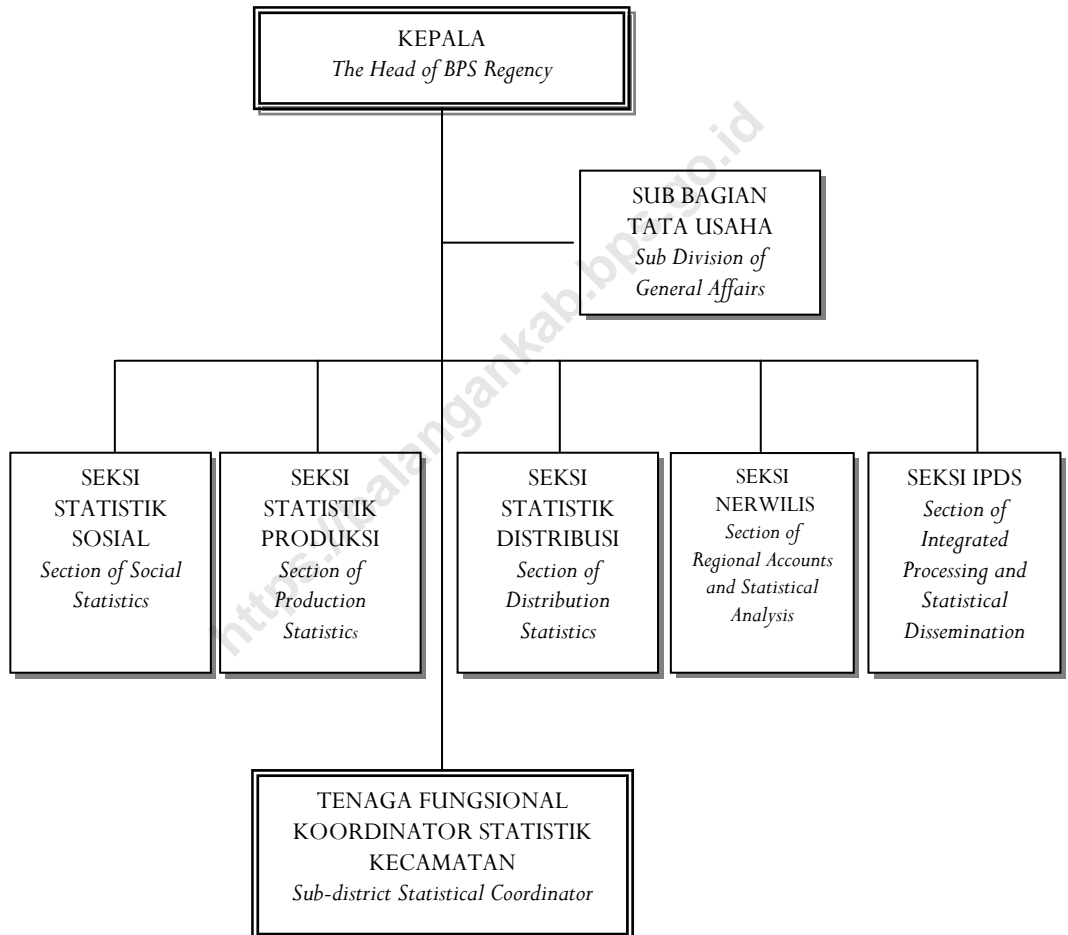

## DAFTAR ISI

	Halaman
Awayan Dalam Peta Balangan .....	i
Peta Awayan .....	ii
Kata Sambutan .....	iii
Kata Pengantar .....	iv
Struktur Organisasi BPS Kabupaten Balangan .....	v
Daftar Isi .....	vi
Penjelasan Umum .....	vii
RINGKASAN EKSEKUTIF .....	1
BAB I. GEOGRAFI .....	5
BAB II. PEMERINTAHAN .....	15
BAB III. PENDUDUK .....	20
BAB IV. SOSIAL .....	
4.1. Pendidikan .....	39
4.2. Kesehatan dan Keluarga Berencana .....	49
4.3. Agama .....	61
BAB V. PERTANIAN .....	
5.1. Tanaman Bahan Makanan .....	65
5.2. Tanaman Perkebunan .....	74
5.3. Peternakan .....	75
5.4. Perikanan .....	81
BAB VI. ENERGI, KOPERASI, DAN PERTAMBANGAN .....	
6.1. Air Minum .....	83
6.2. Koperasi .....	86
6.3. Pertambangan .....	87
BAB VII. PERHUBUNGAN .....	88
BAB VIII. PENDAPATAN DAERAH .....	93

## PENJELASAN UMUM

1. **Penduduk** adalah semua orang yang berdomisili di wilayah geografis RI selama 6 bulan atau lebih dan atau mereka yang berdomisili kurang dari 6 bulan tetapi bertujuan menetap.
2. **Kepadatan penduduk** adalah banyaknya penduduk per km persegi.
3. **Rasio Jenis Kelamin** adalah perbandingan antara banyaknya penduduk laki-laki dengan banyaknya penduduk perempuan pada suatu daerah dan waktu tertentu. Biasanya dinyatakan dengan banyaknya penduduk laki-laki untuk 100 penduduk perempuan.
4. **Rumah Tangga** adalah seseorang atau sekelompok orang yang mendiami sebagian atau seluruh bangunan fisik/sensus, dan biasanya tinggal bersama atau makan dari satu dapur. Yang dimaksud makan dari satu dapur adalah jika pengurusan kebutuhan sehari-harinya dikelola bersama-sama menjadi satu.
5. **Luas Desa** mencakup seluruh wilayah desa/kelurahan baik yang dihuni penduduk maupun tidak. Termasuk di sini adalah tanah kering, sawah, pegunungan, rawa, kali, tanah bangunan, dan sebagainya. Pencatatan dilakukan dalam kilometer persegi dua angka dibelakang koma.
6. **Padi sawah** adalah padi yang ditanam di lahan sawah. Padi ladang adalah padi yang ditanam di tegalan/kebun/ladang atau huma.
7. **Perkebunan rakyat** adalah usaha perkebunan di luar batasan perkebunan besar. Perkebunan besar adalah usaha perkebunan yang dilakukan oleh badan usaha atau badan hukum di atas tanah negara yang mendapat izin usaha dari instansi yang berwenang.
8. **Jalan** adalah jalan dalam bentuk apapun yang terbuka untuk lalu lintas kendaraan umum.



## RINGKASAN EKSEKUTIF EXECUTIVE SUMMARY

### Keadaan Geografis

Kecamatan Awayan berbatasan dengan Kecamatan Juai (sebelah utara), sebelah Timur Kecamatan Halong dan Kabupaten Kota Baru, sebelah Selatan berbatasan dengan Kabupaten Hulu Sungai Tengah, dan sebelah Barat berbatasan dengan Kecamatan Paringin dan Batu Mandi.

Secara geografis, Kecamatan Awayan terletak pada lingkup koordinat  $2^{\circ} 01'37''$  sampai dengan  $2^{\circ} 35'58''$  Lintang Selatan dan  $114^{\circ} 50'24''$  sampai dengan  $115^{\circ} 50'24''$  Bujur Timur. Wilayah Kecamatan Awayan seluas  $399,82 \text{ km}^2$  atau 21 persen dari luas wilayah Balangan.

Gambar/ Figure 1.1  
Persentase Luas Wilayah Balangan menurut Kecamatan  
*Percentage of Balangan Area by District*

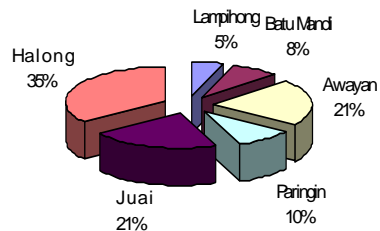

## Tata Guna Tanah

Luas wilayah Kecamatan Awayan menurut kelas lereng/kemiringan dibagi dalam enam kelompok kemiringan. Kemiringan 0-2 % seluas 7.122 Ha, 2-8 % seluas 5.325 Ha, 8-15 % seluas 3.625 Ha, 15-25 % seluas 3.675 Ha, 25-40 % seluas 3.305 Ha dan >40 % seluas 16.930 Ha. Luas wilayah Kecamatan Awayan menurut kelas ketinggian dari permukaan laut terbagi dalam tiga kelompok, 25-100 M seluas 17.326 Ha, 100-500 M seluas 13.206 Ha dan ketinggian >500 M seluas 9.450 Ha.

Dari segi penggunaan tanah terlihat bahwa alang-alang seluas 950 Ha, kebun karet seluas 5.011 Ha, untuk persawahan seluas 1.778 Ha, Tegalan 158 Ha, tambang 1.004 Ha, sedangkan yang digunakan untuk perkampungan hanya seluas 674 Ha.

## Curah Hujan

Curah hujan di suatu tempat antara lain dipengaruhi oleh keadaan iklim dan perputaran arus udara. Oleh karena itu, jumlah curah hujan beragam menurut bulan dan letak stasiun pengamat. Di kecamatan Awayan, berdasarkan Stasiun Pengamatan Juai, rata-rata curah hujan selama tahun 2006 berkisar antara 6 mm (Agustus) sampai 30,5 mm (Februari) per hari.

## Administrasi Wilayah

Kecamatan Awayan terdiri dari 33 desa. Daerah yang paling luas adalah desa Dayak Pitap mencapai 37,08 persen atau 148,25 km<sup>2</sup>, dan desa yang mempunyai luas terkecil yaitu desa Awayan luasnya hanya 0,50 persen atau 2,00 km<sup>2</sup>. Dari jumlah desa yang ada seluruhnya merupakan Desa Swasembada. Menurut Klasifikasi LKMD terbagi atas Klasifikasi II ada 4 desa dan Klasifikasi III ada 29 desa.

## Penduduk

Berdasarkan hasil registrasi penduduk, jumlah penduduk Kecamatan Awayan pada tahun 2006 sebanyak 16.452 orang, mencakup sebanyak 4.762 rumah tangga yang tersebar di 33 desa. Kecamatan dengan luas wilayah 399,82 km<sup>2</sup> ini memiliki kepadatan penduduk (*population density*) 41 jiwa per km<sup>2</sup>.

### a. Penduduk per Desa

Kalau dilihat dari persebaran penduduk per desa, maka yang terbanyak penduduknya adalah desa Dayak Pitap, yaitu sebanyak 948 jiwa dengan rata-rata jumlah anggota keluarga 4 orang.

Kepadatan penduduk yang tertinggi adalah desa Muara Jaya sebesar 208 orang per km<sup>2</sup>. Dari urutan terpadat menyusul kemudian desa Awayan dengan kepadatan penduduk 205 orang per km<sup>2</sup>, dan kepadatan penduduk terkecil di desa Dayak Pitap sebesar 6 orang per km<sup>2</sup>.

### b. Rasio Jenis Kelamin dan Perkembangan Penduduk

Rasio Jenis Kelamin adalah perbandingan banyaknya penduduk laki-laki dengan banyak penduduk perempuan di suatu daerah dalam kurun waktu tertentu. Angka rasio jenis kelamin dinyatakan dalam banyaknya penduduk laki-laki per 100 penduduk perempuan. Pada tahun 2006 rasio jenis kelamin (*sex ratio*) penduduk Awayan berada di bawah 100 (angka *sex ratio* 97). Hal ini berarti jumlah penduduk perempuan lebih besar dari penduduk laki-laki.

**Grafik 1.1. Luas Wilayah Menurut Kelas Lereng/Kemiringan (Ha)**  
**Figure 1.1. The Total Area of District by Slope Class (hectare)**

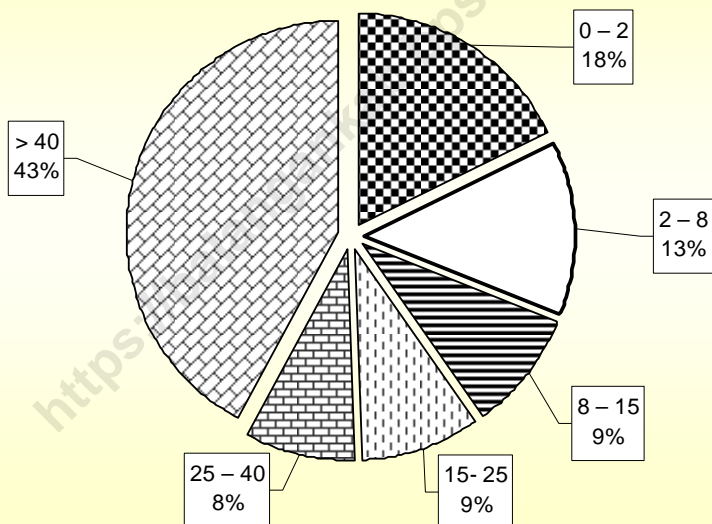

**Grafik 1.2. Luas Wilayah Menurut Kelas Ketinggian (Ha)**  
**Figure 1.2. The Total Area of District by Attitude Class (ha)**

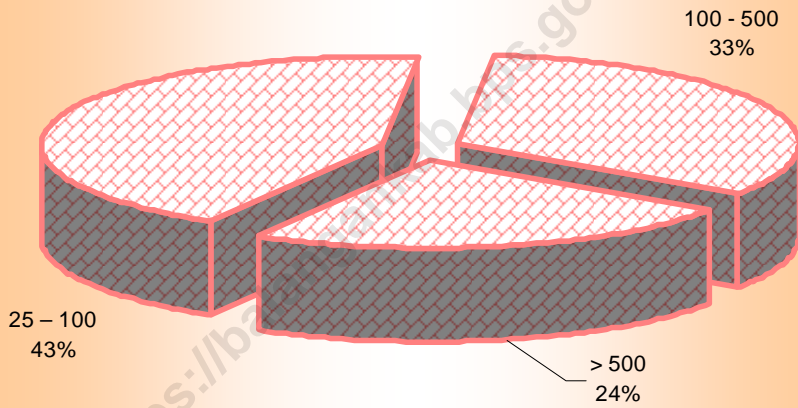

## LETAK GEOGRAFIS GEOGRAPHICAL LOCATION

Kecamatan Awayan terletak pada Koordinat  $02^{\circ}01'37''$  sampai dengan  $02^{\circ}35'58''$  Lintang Selatan dan pada  $114^{\circ}50'24''$  sampai dengan  $115^{\circ}50'24''$  Bujur Timur / *Awayan is located between  $02^{\circ}01'37''$  and  $02^{\circ}35'58''$  South Latitude, and from  $114^{\circ}50'24''$  to  $115^{\circ}50'24''$  East Longitude.*

### **Batas Wilayah/The Borders of Balangan:**

- ❑ Sebelah Utara/*To the North*: Kecamatan Juai;
- ❑ Sebelah Timur/*To the East*: Kecamatan Halong dan Kabupaten Kota Baru;
- ❑ Sebelah Selatan/*To the South*: Kabupaten Hulu Sungai Tengah;
- ❑ Sebelah Barat/*To the West*: Kecamatan Paringin dan Kecamatan Batu Mandi.

Luas Wilayah: 399, 82 Km<sup>2</sup>

**TABEL/TABLE I.1.1**  
**LUAS WILAYAH TIAP DESA**  
*The Total Area of A'wayan by Village*

Kecamatan <i>District</i>	Luas Daerah (Km <sup>2</sup> ) <i>Area (Sq Km)</i>	Persentase dari Luas Kecamatan <i>Percentage</i>
(1)	(2)	(3)
01. Nungka	8,00	2,00
02. Ju'uh	17,00	4,25
03. Sungsum	15,00	3,75
04. Auh	10,00	2,50
05. Dayak Pitap	148,25	37,08
06. Langkap	28,50	7,13
07. Mayanau	13,00	3,25
08. Simpang Bumbuan	9,00	2,25
09. Simpang Nadung	5,00	1,25
10. Gunung Batu	5,00	1,25
11. Tabing Tinggi	6,50	1,63
12. Tundakan	14,50	3,63
13. Ambakiyang	11,50	2,88
14. Piyait	9,50	2,38
15. Baramban	7,75	1,94
16. Bihara	3,00	0,75

SUMBER: BADAN PUSAT STATISTIK KABUPATEN BALANGAN  
 SOURCE: BPS - STATISTICS OF BALANGAN REGENCY

Lanjutan Tabel/*Continued Table* I.1.1

Kecamatan <i>District</i>	Luas Daerah (Km <sup>2</sup> ) <i>Area (Sq Km)</i>	Persentase dari Luas Kecamatan <i>Percentage</i>
(1)	(2)	(3)
17. Bihara Hilir	4,50	1,13
18. Muara Jaya	3,00	0,75
19. Pematang	3,50	0,88
20. Sungai Pumpung	5,00	1,25
21. Merah	4,00	1,00
22. Kedondong	4,00	1,00
23. Pulantan	3,00	0,75
24. Putat Basiun	6,00	1,50
25. Awayan	2,00	0,50
26. Awayan Hilir	3,82	0,96
27. Badalungga Hilir	4,00	1,00
28. Badalungga	6,50	1,63
29. Sikontan	6,50	1,63
30. Tundi	8,50	2,13
31. Pudak	4,00	1,00
32. Baru	6,50	1,63
33. Tangalin	13,50	3,38
<b>Awayan</b>	<b>399,82</b>	<b>100,00</b>

SUMBER: BADAN PUSAT STATISTIK KABUPATEN BALANGAN  
 SOURCE: BPS - STATISTICS OF BALANGAN REGENCY



**TABEL/TABLE I.1.2**  
**LUAS WILAYAH MENURUT KELAS LERENG/KEMIRINGIN**  
**(dalam Ha)**  
*The Total Area of District by Slope Class (ha)*

Kelas Lereng/Kemiringan <i>Slope Class</i> (%)	Luas Daerah (Ha) <i>Area (ha)</i>	Persentase dari Luas Kecamatan <i>Percentage</i>
(1)	(2)	(3)
0 – 2	7.122	17,81
2 – 8	5.325	13,32
8 – 15	3.625	9,07
15- 25	3.675	9,19
25 – 40	3.305	8,27
> 40	16.930	42,34
<b>Awayan</b>	<b>39.982</b>	<b>100,00</b>

SUMBER: BADAN PERTANAHAN KABUPATEN HULU SUNGAI UTARA  
 SOURCE: NATIONAL LAND BOARD OF HULU SUNGAI UTARA REGENCY

**TABEL/TABLE I.1.3**  
**LUAS WILAYAH MENURUT KELAS KETINGGIAN**  
**DARI PERMUKAAN LAUT (dalam Ha)**  
*The Total Area of District by Attitude Class (ha)*

Kelas Ketinggian <i>Attitude Class (M)</i>	Luas Daerah (Ha) <i>Area (ha)</i>	Persentase dari Luas Kecamatan <i>Percentage</i>
(1)	(2)	(3)
0 – 7	-	0,00
7 – 25	-	0,00
25 – 100	17.326	43,33
100 - 500	13.206	33,03
> 500	9.450	23,64
<b>Awayan</b>	<b>39.982</b>	<b>100,00</b>

SUMBER: BADAN PERTANAHAN KABUPATEN HULU SUNGAI UTARA  
 SOURCE: NATIONAL LAND BOARD OF HULU SUNGAI UTARA REGENCY

**TABEL/TABLE I.1.4**  
**LUAS PENGGUNAAN TANAH TIAP KECAMATAN**  
*The Total Area of District by Land Use*  
**TAHUN/Year 2006**

Penggunaan Tanah <i>Land Use</i>	Luas (Ha) <i>Area (ha)</i>	Persentase <i>Percentage</i>
(1)	(2)	(3)
1. Kampung	674	1,70
2. Sawah	1.778	4,49
3. Tegalan	158	0,40
4. Kebun Campuran	496	1,25
5. Kebun Karet	5.011	12,66
6. Belukar/Alang-alang	950	2,40
7. Hutan Rawa	29.458	74,42
8. Tambang	1.004	2,54
9. Tanah Rusak	-	0,00
10. Lain-lain	53	0,13
<b>Awayan</b>	<b>39.582</b>	<b>100,00</b>

SUMBER: BADAN PERTANAHAN KABUPATEN HULU SUNGAI UTARA  
 SOURCE: NATIONAL LAND BOARD OF HULU SUNGAI UTARA REGENCY

**TABEL/TABLE I.2.1**  
**CURAH HUJAN DAN HARI HUJAN TIAP BULAN**  
**STASIUN PENGAMATAN JUAI**  
*Monthly Rainfalls and Rain Days Based on Juai Station*  
**TAHUN/Year 2006**

B u l a n <i>Month</i>	Jumlah Curah Hujan <i>Number of Rainfalls (mm)</i>	Jumlah Hari Hujan <i>Number of Rain days</i>	Rata-rata Curah Hujan/Hari <i>Average of Rainfall</i>
(1)	(2)	(3)	(4)
1. Januari/ <i>January</i>	162,0	8	20,25
2. Februari/ <i>February</i>	183,0	6	30,50
3. Maret/ <i>March</i>	156,0	8	19,50
4. April/ <i>April</i>	100,0	7	14,29
5. Mei/ <i>May</i>	58,0	5	11,60
6. Juni/ <i>June</i>	53,0	4	13,25
7. Juli/ <i>July</i>	64,0	4	16,00
8. Agustus/ <i>August</i>	24,0	4	6,00
9. September/ <i>September</i>	19,0	3	6,33
10. Oktober/ <i>October</i>	34,0	5	6,80
11. November/ <i>November</i>	344,0	13	26,46
12. Desember/ <i>December</i>	324,0	15	21,60
<b>Rata-rata/<i>Average</i></b>	<b>126,8</b>	<b>6</b>	<b>20,55</b>

SUMBER: DINAS PERTANIAN, PETERNAKAN, DAN PERIKANAN KAB. BALANGAN  
 SOURCE: AGRICULTURE, LIVESTOCK, AND FISHERY SERVICE OF BALANGAN REGENCY

**TABEL/TABLE I.2.2**  
**KELEMBABAN UDARA DIRINCI TIAP BULAN**  
*Monthly Humidity*  
**TAHUN/Year 2006**

Bulan <i>Month</i>	Kelembaban Udara/ <i>Humidity (%)</i>		
	Maksimum <i>Maximum</i>	Minimum <i>Minimum</i>	Rata-rata <i>Average</i>
(1)	(2)	(3)	(4)
1. Januari/ <i>January</i>	...	...	...
2. Februari/ <i>February</i>	...	...	...
3. Maret/ <i>March</i>	...	...	...
4. April/ <i>April</i>	...	...	...
5. Mei/ <i>May</i>	...	...	...
6. Juni/ <i>June</i>	...	...	...
7. Juli/ <i>July</i>	...	...	...
8. Agustus/ <i>August</i>	...	...	...
9. September/ <i>September</i>	...	...	...
10. Oktober/ <i>October</i>	...	...	...
11. November/ <i>November</i>	...	...	...
12. Desember/ <i>December</i>	...	...	...

SUMBER: DINAS PERTANIAN, PETERNAKAN, DAN PERIKANAN KAB. BALANGAN  
 SOURCE: AGRICULTURE, LIVESTOCK, AND FISHERY SERVICE OF BALANGAN REGENCY

Ket: Data tidak tersedia

**TABEL/TABLE I.2.3**  
**TEMPERATUR UDARA DIRINCI TIAP BULAN**  
*Maximum and Minimum Temperature*  
**TAHUN/Year 2006**

Bulan <i>Month</i>	Temperatur Udara/ <i>Temperature</i> (°C)		
	Maksimum <i>Maximum</i>	Minimum <i>Minimum</i>	Rata-rata <i>Average</i>
(1)	(2)	(3)	(4)
1. Januari/ <i>January</i>	...	...	...
2. Februari/ <i>February</i>	...	...	...
3. Maret/ <i>March</i>	...	...	...
4. April/ <i>April</i>	...	...	...
5. Mei/ <i>May</i>	...	...	...
6. Juni/ <i>June</i>	...	...	...
7. Juli/ <i>July</i>	...	...	...
8. Agustus/ <i>August</i>	...	...	...
9. September/ <i>September</i>	...	...	...
10. Oktober/ <i>October</i>	...	...	...
11. November/ <i>November</i>	...	...	...
12. Desember/ <i>December</i>	...	...	...

SUMBER: DINAS PERTANIAN, PETERNAKAN, DAN PERIKANAN KAB. BALANGAN  
 SOURCE: AGRICULTURE, LIVESTOCK, AND FISHERY SERVICE OF BALANGAN REGENCY

Ket: Data tidak tersedia

**Grafik 2.2. Jumlah Desa Menurut Klasifikasi LKMD**  
**Figure 2.2. Number of Village by LKMD Classification**

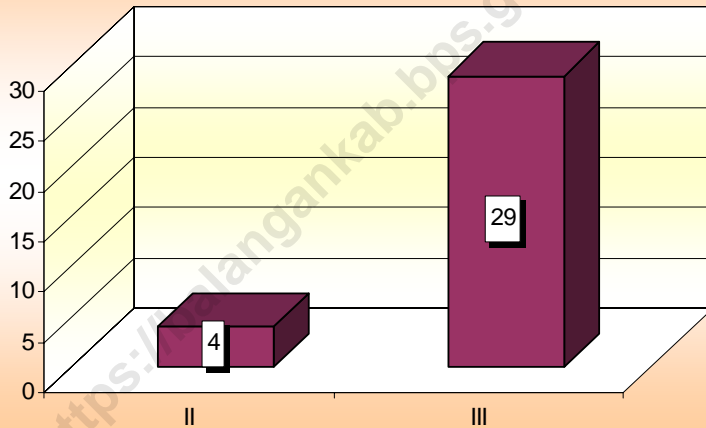

**TABEL/TABLE II.1.1**  
**NAMA-NAMA DESA MENURUT KLASIFIKASI DESA**  
**DAN KLASIFIKASI LKMD**  
*Village Classification*  
**TAHUN/Year 2006**

D e s a <i>Village</i>	Klasifikasi Desa <i>Village Classification</i>	Klasifikasi LKMD <i>LKMD Classification</i>
(1)	(2)	(3)
01. Nungka	Swasembada	III
02. Ju'uh	Swasembada	II
03. Sungsum	Swasembada	II
04. Auh	Swasembada	II
05. Dayak Pitap	Swasembada	II
06. Langkap	Swasembada	III
07. Mayanau	Swasembada	III
08. Simpang Bumbuan	Swasembada	III
09. Simpang Nadung	Swasembada	III
10. Gunung Batu	Swasembada	III
11. Tabing Tinggi	Swasembada	III
12. Tundakan	Swasembada	III
13. Ambakiyang	Swasembada	III
14. Piyait	Swasembada	III
15. Baramban	Swasembada	III
16. Bihara	Swasembada	III

SUMBER: KASI PMD KECAMATAN AWAYAN



Lanjutan Tabel/*Continued Table* II.1.1

D e s a <i>Village</i>	Klasifikasi Desa <i>Village Classification</i>	Klasifikasi LKMD <i>LKMD Classification</i>
(1)	(2)	(3)
17. Bihara Hilir	Swasembada	III
18. Muara Jaya	Swasembada	III
19. Pematang	Swasembada	III
20. Sungai Pumpung	Swasembada	III
21. Merah	Swasembada	III
22. Kedondong	Swasembada	III
23. Pulantan	Swasembada	III
24. Putat Basiun	Swasembada	III
25. Awayan	Swasembada	III
26. Awayan Hilir	Swasembada	III
27. Badalungga Hilir	Swasembada	III
28. Badalungga	Swasembada	III
29. Sikontan	Swasembada	III
30. Tundi	Swasembada	III
31. Pudak	Swasembada	III
32. Baru	Swasembada	III
33. Tangalin	Swasembada	III

SUMBER: KASI PMD KECAMATAN AWAYAN

**TABEL/TABLE II.1.2**  
**BANYAKNYA RUKUN TETANGGA DAN RUMAHTANGGA**  
**DIRINCI TIAP DESA**  
*Number of Neighbor Group and Household by Village*  
**TAHUN/Year 2006**

D e s a <i>Village</i>	Rukun Tetangga (RT)	Rumahtangga <i>Households</i>
(1)	(2)	(3)
01. Nungka	3	152
02. Ju'uh	3	145
03. Sungsum	4	237
04. Auh	2	180
05. Dayak Pitap	3	236
06. Langkap	2	86
07. Mayanau	3	158
08. Simpang Bumbuan	2	104
09. Simpang Nadung	3	105
10. Gunung Batu	3	139
11. Tabing Tinggi	3	150
12. Tundakan	3	130
13. Ambakiyang	4	153
14. Piyait	3	153
15. Baramban	3	118
16. Bihara	3	124

SUMBER: KOORDINATOR STATISTIK KECAMATAN AWAYAN

Lanjutan Tabel/*Continued Table* II.1.2

<i>Desa</i> <i>Village</i>	Rukun Tetangga (RT)	Rumahtangga <i>Households</i>
(1)	(2)	(3)
17. Bihara Hilir	3	170
18. Muara Jaya	4	167
19. Pematang	3	137
20. Sungai Pumpung	4	126
21. Merah	4	127
22. Kedondong	4	105
23. Pulantan	4	135
24. Putat Basiun	4	200
25. Awayan	4	129
26. Awayan Hilir	3	106
27. Badalungga Hilir	3	86
28. Badalungga	5	220
29. Sikontan	3	128
30. Tundi	5	157
31. Pudak	3	128
32. Baru	4	134
33. Tangalin	3	120
<b>Jumlah/Total</b>	<b>110</b>	<b>4.745</b>

SUMBER: KOORDINATOR STATISTIK KECAMATAN AWAYAN

Grafik/Figure 3.1. Penduduk Menurut Jenis Kelamin, 2005  
*Population by Sex, 2005*

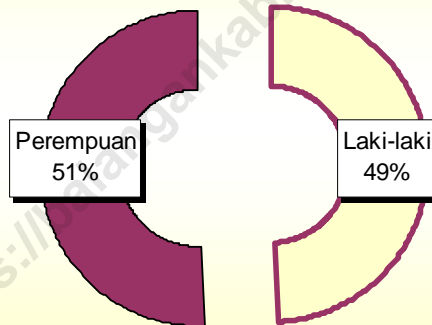

**TABEL/TABLE III.1.1**  
**BANYAKNYA RUMAHTANGGA, PENDUDUK DAN**  
**RATA-RATA JIWA PER RUMAHTANGGA TIAP DESA**  
*Number of Household, Population, and Average Population per Household by Villages*  
**TAHUN/Year 2006**

D e s a <i>Village</i>	Jumlah Rumah Tangga <i>Household</i>	Jumlah Penduduk <i>Number of Population</i>	Rata-rata Banyaknya Jiwa/Rmh tangga <i>Average Population per household</i>
(1)	(2)	(3)	(4)
01. Nungka	152	554	4
02. Ju'uh	145	509	4
03. Sungsum	237	805	3
04. Auh	180	576	3
05. Dayak Pitap	236	948	4
06. Langkap	86	328	4
07. Mayanau	158	476	3
08. Simpang Bumbuan	104	376	4
09. Simpang Nadung	105	431	4
10. Gunung Batu	139	481	3
11. Tabing Tinggi	150	550	4
12. Tundakan	130	456	3
13. Ambakiyang	153	553	4
14. Piyait	153	496	3
15. Baramban	118	383	3
16. Bihara	124	434	4

SUMBER: KOORDINATOR STATISTIK KECAMATAN AWAYAN

Lanjutan Tabel/*Continued Table* III.1.1

<i>Desa Village</i>	Jumlah Rumah Tangga <i>Household</i>	Jumlah Penduduk <i>Number of Population</i>	Rata-rata Banyaknya Jiwa/Rmh tangga <i>Average Population per household</i>
(1)	(2)	(3)	(4)
17. Bihara Hilir	170	605	4
18. Muara Jaya	167	625	4
19. Pematang	137	466	3
20. Sungai Pumpung	126	438	3
21. Merah	127	496	4
22. Kedondong	105	427	4
23. Pulantan	135	398	3
24. Putat Basiun	200	626	3
25. Awayan	129	410	3
26. Awayan Hilir	106	314	3
27. Badalungga Hilir	86	295	3
28. Badalungga	220	700	3
29. Sikontan	128	418	3
30. Tundi	157	567	4
31. Pudak	128	399	3
32. Baru	134	490	4
33. Tangalin	120	422	4
<b>Jumlah/Total</b>	<b>4.745</b>	<b>16.452</b>	<b>3</b>

SUMBER: KOORDINATOR STATISTIK KECAMATAN AWAYAN

**TABEL/TABLE III.1.2**  
**LUAS WILAYAH, BANYAKNYA PENDUDUK DAN**  
**KEPADATAN PENDUDUK TIAP DESA**  
*Total Area, Number of Population, and Population Density by Village*  
**TAHUN/Year 2006**

D e s a <i>Village</i>	Luas Desa (Km <sup>2</sup> ) <i>Village</i> <i>Area</i> ( <i>Sq Km</i> )	Jumlah Penduduk <i>Number of</i> <i>Population</i>	Kepadatan Penduduk Per Km <sup>2</sup> <i>Population</i> <i>Density</i>
(1)	(2)	(3)	(4)
01. Nungka	8,00	554	69
02. Ju'uh	17,00	509	30
03. Sungsum	15,00	805	54
04. Auh	10,00	576	58
05. Dayak Pitap	148,25	948	6
06. Langkap	28,50	328	12
07. Mayanau	13,00	476	37
08. Simpang Bumbuan	9,00	376	42
09. Simpang Nadung	5,00	431	86
10. Gunung Batu	5,00	481	96
11. Tabing Tinggi	6,50	550	85
12. Tundakan	14,50	456	31
13. Ambakiyang	11,50	553	48
14. Piyait	9,50	496	52
15. Baramban	7,75	383	49
16. Bihara	3,00	434	145

SUMBER: KOORDINATOR STATISTIK KECAMATAN AWAYAN

Lanjutan Tabel/*Continued Table* III.1.2

<i>Desa Village</i>	<i>Luas Desa (Km<sup>2</sup>) Village Area (Sq Km)</i>	<i>Jumlah Penduduk Number of Population</i>	<i>Kepadatan Penduduk Per Km<sup>2</sup> Population Density</i>
(1)	(2)	(3)	(4)
17. Bihara Hilir	4,50	605	134
18. Muara Jaya	3,00	625	208
19. Pematang	3,50	466	133
20. Sungai Pumpung	5,00	438	88
21. Merah	4,00	496	124
22. Kedondong	4,00	427	107
23. Pulantan	3,00	398	133
24. Putat Basiun	6,00	626	104
25. Awayan	2,00	410	205
26. Awayan Hilir	3,82	314	82
27. Badalungga Hilir	4,00	295	74
28. Badalungga	6,50	700	108
29. Sikontan	6,50	418	64
30. Tundi	8,50	567	67
31. Pudak	4,00	399	100
32. Baru	6,50	490	75
33. Tangalin	13,50	422	31
<b>Jumlah/Total</b>	<b>399,82</b>	<b>16.452</b>	<b>41</b>

SUMBER: KOORDINATOR STATISTIK KECAMATAN AWAYAN



**TABEL/TABLE III.1.3**  
**BANYAKNYA PENDUDUK MENURUT JENIS KELAMIN**  
**DIRINCI TIAP DESA**  
*Number of Population by Village and Sex*  
**TAHUN/Year 2006**

Desa <i>Village</i>	Laki-laki <i>Male</i>	Perempuan <i>Female</i>	Jumlah <i>Total</i>	Rasio Jenis Kelamin <i>Sex Ratio</i>
(1)	(2)	(3)	(4)	(4)
01. Nungka	281	273	554	103
02. Ju'uh	260	249	509	104
03. Sungsum	384	421	805	91
04. Auh	289	287	576	101
05. Dayak Pitap	482	466	948	103
06. Langkap	167	161	328	104
07. Mayanau	232	244	476	95
08. Simpang Bumbuan	185	191	376	97
09. Simpang Nadung	203	228	431	89
10. Gunung Batu	243	238	481	102
11. Tabing Tinggi	270	280	550	96
12. Tundakan	225	231	456	97
13. Ambakiyang	277	276	553	100
14. Piyait	239	257	496	93
15. Baramban	188	195	383	96
16. Bihara	212	222	434	95

SUMBER: KOORDINATOR STATISTIK KECAMATAN AWAYAN

Lanjutan Tabel/*Continued Table* III.1.3

<i>D e s a</i> <i>Village</i>	Laki-laki <i>Male</i>	Perempuan <i>Female</i>	Jumlah <i>Total</i>	Rasio Jenis Kelamin <i>Sex Ratio</i>
(1)	(2)	(3)	(4)	(4)
17. Bihara Hilir	279	326	605	86
18. Muara Jaya	303	322	625	94
19. Pematang	228	238	466	96
20. Sungai Pumpung	214	224	438	96
21. Merah	240	256	496	94
22. Kedondong	218	209	427	104
23. Pulantan	192	206	398	93
24. Putat Basiun	317	309	626	103
25. Awayan	194	216	410	90
26. Awayan Hilir	165	149	314	111
27. Badalungga Hilir	147	148	295	99
28. Badalungga	341	359	700	95
29. Sikontan	206	212	418	97
30. Tundi	292	275	567	106
31. Puduk	191	208	399	92
32. Baru	229	261	490	88
33. Tangalin	213	209	422	102
<b>J u m l a h / Total</b>	<b>8.106</b>	<b>8.346</b>	<b>16.452</b>	<b>97</b>

SUMBER: KOORDINATOR STATISTIK KECAMATAN AWAYAN

**TABEL/TABLE III.1.4**  
**BANYAKNYA KELAHIRAN MENURUT JENIS KELAMIN**  
**DIRINCI TIAP DESA**  
*Number of Fertility by Village and Sex*  
**TAHUN/Year 2006**

D e s a <i>Village</i>	Laki-laki <i>Male</i>	Perempuan <i>Female</i>	Jumlah <i>Total</i>
(1)	(2)	(3)	(4)
01. Nungka	3	4	7
02. Ju'uh	3	2	5
03. Sungsum	3	6	9
04. Auh	6	6	12
05. Dayak Pitap	5	5	10
06. Langkap	2	4	6
07. Mayanau	4	5	9
08. Simpang Bumbuan	2	2	4
09. Simpang Nadung	2	2	4
10. Gunung Batu	4	3	7
11. Tabing Tinggi	2	3	5
12. Tundakan	3	7	10
13. Ambakiyang	3	4	7
14. Piyait	5	3	8
15. Baramban	4	6	10
16. Bihara	2	3	5

SUMBER: KOORDINATOR STATISTIK KECAMATAN AWAYAN

Lanjutan Tabel/*Continued Table* III.1.4

<i>Desa</i> <i>Village</i>	Laki-laki <i>Male</i>	Perempuan <i>Female</i>	Jumlah <i>Total</i>
(1)	(2)	(3)	(4)
17. Bihara Hilir	1	2	3
18. Muara Jaya	1	1	2
19. Pematang	3	4	7
20. Sungai Pumpung	5	4	9
21. Merah	2	1	3
22. Kedondong	4	3	7
23. Pulantan	3	2	5
24. Putat Basiun	2	4	6
25. Awayan	3	3	6
26. Awayan Hilir	3	4	7
27. Badalungga Hilir	-	1	1
28. Badalungga	3	2	5
29. Sikontan	1	3	4
30. Tundi	2	2	4
31. Pudak	1	2	3
32. Baru	3	2	5
33. Tangalin	2	2	4
<b>Jumlah/Total</b>	<b>92</b>	<b>107</b>	<b>199</b>

SUMBER: KOORDINATOR STATISTIK KECAMATAN AWAYAN

**TABEL/TABLE III.1.5**  
**BANYAKNYA KEMATIAN MENURUT JENIS KELAMIN**  
**DIRINCI TIAP DESA**  
*Number of Mortality by Village and Sex*  
**TAHUN/Year 2006**

D e s a <i>Village</i>	Laki-laki <i>Male</i>	Perempuan <i>Female</i>	Jumlah <i>Total</i>
(1)	(2)	(3)	(4)
01. Nungka	1	2	3
02. Ju'uh	1	3	4
03. Sungsum	3	3	6
04. Auh	4	3	7
05. Dayak Pitap	4	2	6
06. Langkap	1	-	1
07. Mayanau	2	2	4
08. Simpang Bumbuan	-	2	2
09. Simpang Nadung	1	-	1
10. Gunung Batu	2	4	6
11. Tabing Tinggi	3	2	5
12. Tundakan	2	2	4
13. Ambakiyang	-	1	1
14. Piyait	-	2	2
15. Baramban	2	1	3
16. Bihara	1	4	5

SUMBER: KOORDINATOR STATISTIK KECAMATAN AWAYAN

Lanjutan Tabel/*Continued Table* III.1.5

<i>D e s a</i> <i>Village</i>	Laki-laki <i>Male</i>	Perempuan <i>Female</i>	Jumlah <i>Total</i>
(1)	(2)	(3)	(4)
17. Bihara Hilir	1	-	1
18. Muara Jaya	1	1	2
19. Pematang	3	1	3
20. Sungai Pumpung	-	1	1
21. Merah	1	-	1
22. Kedondong	-	-	-
23. Pulantan	3	1	4
24. Putat Basiun	2	2	4
25. Awayan	1	-	1
26. Awayan Hilir	3	-	3
27. Badalungga Hilir	-	-	-
28. Badalungga	2	2	4
29. Sikontan	-	-	-
30. Tundi	2	-	2
31. Pudak	1	2	3
32. Baru	-	-	-
33. Tangalin	-	-	-
<b>J u m l a h/Total</b>	<b>47</b>	<b>43</b>	<b>90</b>

SUMBER: KOORDINATOR STATISTIK KECAMATAN AWAYAN

**TABEL/TABLE III.1.6**  
**BANYAKNYA PENDUDUK YANG DATANG**  
**MENURUT JENIS KELAMIN DIRINCI TIAP DESA**  
*Number of In-Migration by Village and Sex*  
**TAHUN/Year 2006**

D e s a <i>Village</i>	Laki-laki <i>Male</i>	Perempuan <i>Female</i>	Jumlah <i>Total</i>
(1)	(2)	(3)	(4)
01. Nungka	2	3	5
02. Ju'uh	-	3	3
03. Sungsum	2	3	5
04. Auh	4	3	7
05. Dayak Pitap	2	-	2
06. Langkap	-	-	-
07. Mayanau	2	1	3
08. Simpang Bumbuan	1	3	4
09. Simpang Nadung	-	-	-
10. Gunung Batu	-	2	2
11. Tabing Tinggi	4	2	6
12. Tundakan	4	-	4
13. Ambakiyang	3	1	4
14. Piyait	3	-	3
15. Baramban	4	5	9
16. Bihara	3	1	4

SUMBER: KOORDINATOR STATISTIK KECAMATAN AWAYAN

Lanjutan Tabel/*Continued Table* III.1.6

<i>D e s a</i> <i>Village</i>	Laki-laki <i>Male</i>	Perempuan <i>Female</i>	Jumlah <i>Total</i>
(1)	(2)	(3)	(4)
17. Bihara Hilir	-	1	1
18. Muara Jaya	2	1	3
19. Pematang	3	1	4
20. Sungai Pumpung	4	1	5
21. Merah	2	-	2
22. Kedondong	3	1	4
23. Pulantan	-	-	-
24. Putat Basiun	3	5	8
25. Awayan	4	2	6
26. Awayan Hilir	7	4	11
27. Badalungga Hilir	1	-	1
28. Badalungga	4	1	5
29. Sikontan	2	1	3
30. Tundi	2	3	5
31. Pudak	2	2	4
32. Baru	1	1	2
33. Tangalin	2	4	6
<b>J u m l a h/Total</b>	<b>76</b>	<b>54</b>	<b>130</b>

SUMBER: KOORDINATOR STATISTIK KECAMATAN AWAYAN



**TABEL/TABLE III.1.7**  
**BANYAKNYA PENDUDUK YANG PERGI/PINDAH**  
**MENURUT JENIS KELAMIN DIRINCI TIAP DESA**  
*Number of Out-Migration by Village and Sex*  
**TAHUN/Year 2006**

D e s a <i>Village</i>	Laki-laki <i>Male</i>	Perempuan <i>Female</i>	Jumlah <i>Total</i>
(1)	(2)	(3)	(4)
01. Nungka	-	3	3
02. Ju'uh	-	2	2
03. Sungsum	-	1	1
04. Auh	1	2	3
05. Dayak Pitap	2	2	4
06. Langkap	-	1	1
07. Mayanau	-	-	-
08. Simpang Bumbuan	-	2	2
09. Simpang Nadung	-	2	2
10. Gunung Batu	-	1	1
11. Tabing Tinggi	-	4	4
12. Tundakan	-	-	-
13. Ambakiyang	-	-	-
14. Piyait	-	1	1
15. Baramban	-	1	1
16. Bihara	-	1	1

SUMBER: KOORDINATOR STATISTIK KECAMATAN AWAYAN

Lanjutan Tabel/*Continued Table* III.1.7

<i>D e s a</i> <i>Village</i>	Laki-laki <i>Male</i>	Perempuan <i>Female</i>	Jumlah <i>Total</i>
(1)	(2)	(3)	(4)
17. Bihara Hilir	-	-	-
18. Muara Jaya	-	-	-
19. Pematang	-	-	-
20. Sungai Pumpung	-	-	-
21. Merah	-	-	-
22. Kedondong	-	-	-
23. Pulantan	-	-	-
24. Putat Basiun	2	4	6
25. Awayan	1	-	1
26. Awayan Hilir	-	-	-
27. Badalungga Hilir	-	1	1
28. Badalungga	-	-	-
29. Sikontan	-	-	-
30. Tundi	-	1	1
31. Pudak	-	-	-
32. Baru	1	-	1
33. Tangalin	1	4	5
<b>J u m l a h/Total</b>	<b>8</b>	<b>33</b>	<b>41</b>

SUMBER: KOORDINATOR STATISTIK KECAMATAN AWAYAN

**TABEL/TABLE III.1.8**  
**BANYAKNYA PENDUDUK YANG DATANG DAN PERGI/PINDAH**  
**DIRINCI TIAP DESA**  
*Population Migration by Village and Sex*  
**TAHUN/Year 2006**

D e s a <i>Village</i>	Datang	Pergi/ Pindah	Pengurangan/ Penambahan
(1)	(2)	(3)	(4)
01. Nungka	5	3	2
02. Ju'uh	3	2	1
03. Sungsum	5	1	4
04. Auh	7	3	4
05. Dayak Pitap	2	4	-2
06. Langkap	-	1	-1
07. Mayanau	3	-	3
08. Simpang Bumbuan	4	2	2
09. Simpang Nadung	-	2	-2
10. Gunung Batu	2	1	1
11. Tabing Tinggi	6	4	2
12. Tundakan	4	-	4
13. Ambakiyang	4	-	4
14. Piyait	3	1	2
15. Baramban	9	1	8
16. Bihara	4	1	3

SUMBER: KOORDINATOR STATISTIK KECAMATAN AWAYAN

Lanjutan Tabel/*Continued Table* III.1.8

D e s a <i>Village</i>	Datang	Pergi/ Pindah	Pengurangan/ Penambahan
(1)	(2)	(3)	(4)
17. Bihara Hilir	1	-	1
18. Muara Jaya	3	-	3
19. Pematang	4	-	4
20. Sungai Pumpung	5	-	5
21. Merah	2	-	2
22. Kedondong	4	-	4
23. Pulantan	-	-	-
24. Putat Basiun	8	6	2
25. Awayan	6	1	5
26. Awayan Hilir	11	-	11
27. Badalungga Hilir	1	1	0
28. Badalungga	5	-	5
29. Sikontan	3	-	3
30. Tundi	5	1	4
31. Pudak	4	-	4
32. Baru	2	1	1
33. Tangalin	6	5	1
<b>J u m l a h/Total</b>	<b>130</b>	<b>41</b>	<b>89</b>

SUMBER: KOORDINATOR STATISTIK KECAMATAN AWAYAN

**TABEL/TABLE III.1.9**  
**JUMLAH PENDUDUK MENURUT KEWARGANEGARAAN TIAP DESA**  
*Number of Population by Status of Citizen*  
**TAHUN/Year 2006**

Desa <i>Village</i>	Warga Negara Indonesia <i>Indonesian</i>	Warga Negara Asing <i>Foreigners</i>	Jumlah Penduduk (orang) <i>Number of Population</i>
(1)	(2)	(3)	(4)
01. Nungka	554	-	554
02. Ju'uh	509	-	509
03. Sungsum	805	-	805
04. Auh	576	-	576
05. Dayak Pitap	948	-	948
06. Langkap	328	-	328
07. Mayanau	476	-	476
08. Simpang Bumbuan	376	-	376
09. Simpang Nadung	431	-	431
10. Gunung Batu	481	-	481
11. Tabin Tinggi	550	-	550
12. Tindakan	456	-	456
13. Ambakiyang	553	-	553
14. Piyait	496	-	496
15. Baramban	383	-	383
16. Bihara	434	-	434

SUMBER: BADAN PUSAT STATISTIK KABUPATEN BALANGAN  
 SOURCE: BPS – STATISTICS OF BALANGAN REGENCY

Lanjutan Tabel/*Continued Table* III.1.9

Desa <i>Village</i>	Warga Negara Indonesia <i>Indonesian</i>	Warga Negara Asing <i>Foreigners</i>	Jumlah Penduduk (orang) <i>Number of Population</i>
(1)	(2)	(3)	(4)
17. Bihara Hilir	605	-	605
18. Muara Jaya	625	-	625
19. Pematang	466	-	466
20. Sungai Pumpung	438	-	438
21. Merah	496	-	496
22. Kedondong	427	-	427
23. Pulantan	398	-	398
24. Putat Basiun	626	-	626
25. Awayan	410	-	410
26. Awayan Hilir	314	-	314
27. Badalungga Hilir	295	-	295
28. Badalungga	700	-	700
29. Sikontan	418	-	418
30. Tundi	567	-	567
31. Pudak	399	-	399
32. Baru	490	-	490
33. Tangalin	422	-	422
<b>J u m l a h/Total</b>	<b>16.452</b>	<b>-</b>	<b>16.452</b>

SUMBER: BADAN PUSAT STATISTIK KABUPATEN BALANGAN  
 SOURCE: BPS – STATISTICS OF BALANGAN REGENCY

**Grafik 4.1 Banyaknya Kepala Keluarga Menurut Tingkat Sejahtera**

**Figure 4.2 Number of Family Head by Prosperous**

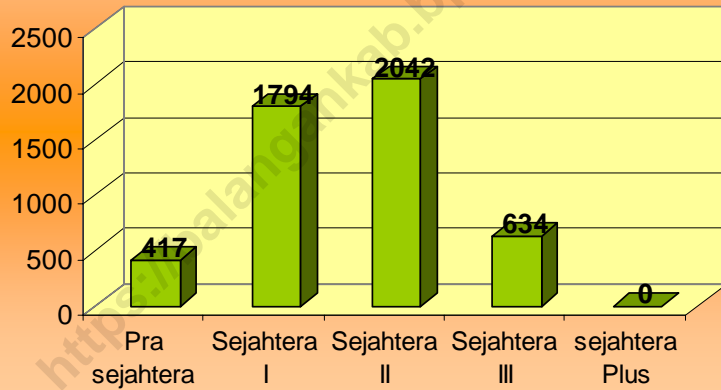

**Grafik 4.2 Banyaknya Dokter, Bidan dan Dukun Kampung**  
**Figure 4.2 Number of Physician, Obstetrician, Midwives**

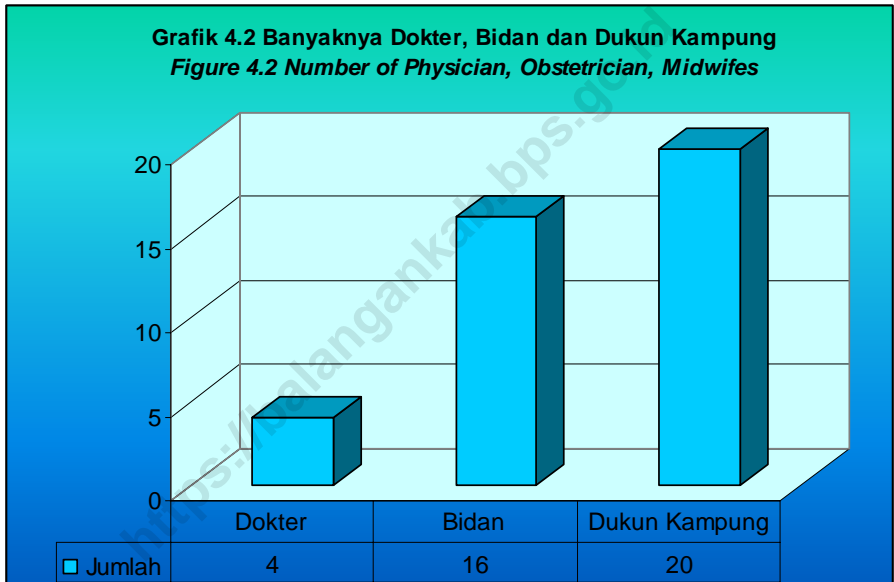



**TABEL/TABLE IV.1.1**  
**BANYAKNYA SEKOLAH, GURU, MURID**  
**TAMAN KANAK-KANAK NEGERI DIRINCI TIAP DESA**  
*Number of State Kindergarten Schools, Teachers, and Pupils*  
**TAHUN/Year 2006**

D e s a <i>Village</i>	Banyaknya/ <i>Number of</i>		
	Sekolah <i>Schools</i>	Guru <i>Teachers</i>	Murid <i>Pupils</i>
(1)	(2)	(3)	(4)
01. Nungka	-	-	-
02. Ju'uh	-	-	-
03. Sungsum	-	-	-
04. Auh	-	-	-
05. Dayak Pitap	-	-	-
06. Langkap	-	-	-
07. Mayanau	-	-	-
08. Simpang Bumbuan	-	-	-
09. Simpang Nadung	-	-	-
10. Gunung Batu	-	-	-
11. Tabing Tinggi	-	-	-
12. Tundakan	-	-	-
13. Ambakiyang	-	-	-
14. Piyait	-	-	-
15. Baramban	-	-	-
16. Bihara	-	-	-

SUMBER: KANDEPDIKNAS KECAMATAN AWAYAN

Lanjutan Tabel/*Continued Table* IV.1.1

D e s a <i>Village</i>	Banyaknya/ <i>Number of</i>		
	Sekolah <i>Schools</i>	Guru <i>Teachers</i>	Murid <i>Pupils</i>
(1)	(2)	(3)	(4)
17. Bihara Hilir	-	-	-
18. Muara Jaya	-	-	-
19. Pematang	-	-	-
20. Sungai Pumpung	-	-	-
21. Merah	-	-	-
22. Kedondong	-	-	-
23. Pulantan	-	-	-
24. Putat Basiun	-	-	-
25. Awayan	-	-	-
26. Awayan Hilir	-	-	-
27. Badalungga Hilir	-	-	-
28. Badalungga	-	-	-
29. Sikontan	-	-	-
30. Tundi	-	-	-
31. Puduk	-	-	-
32. Baru	-	-	-
33. Tangalin	-	-	-
<b>J u m l a h/<i>Total</i></b>	-	-	-

SUMBER: KANDEPDIKNAS KECAMATAN AWAYAN

**TABEL/TABLE IV.1.2**  
**BANYAKNYA SEKOLAH, GURU, DAN MURID**  
**SEKOLAH DASAR NEGERI DIRINCI TIAP DESA**  
*Number of State Primary Schools, Teachers, and Pupils*  
**TAHUN/Year 2006**

D e s a <i>Village</i>	Banyaknya/ <i>Number of</i>		
	Sekolah <i>Schools</i>	Guru <i>Teachers</i>	Murid <i>Pupils</i>
(1)	(2)	(3)	(4)
01. Nungka	1	9	92
02. Ju'uh	1	10	84
03. Sungsum	1	11	182
04. Auh	1	8	90
05. Dayak Pitap	2	17	219
06. Langkap	-	-	-
07. Mayanau	1	9	171
08. Simpang Bumbuan	-	-	-
09. Simpang Nadung	-	-	-
10. Gunung Batu	-	-	-
11. Tabing Tinggi	2	18	119
12. Tundakan	2	19	135
13. Ambakiyang	1	9	59
14. Piyait	1	8	32
15. Baramban	1	15	112
16. Bihara	-	-	-

SUMBER: KANDEPDIKNAS KECAMATAN AWAYAN

Lanjutan Tabel/*Continued Table* IV.1.2

D e s a <i>Village</i>	Banyaknya/ <i>Number of</i>		
	Sekolah <i>Schools</i>	Guru <i>Teachers</i>	Murid <i>Pupils</i>
(1)	(2)	(3)	(4)
17. Bihara Hilir	1	7	34
18. Muara Jaya	1	10	52
19. Pematang	1	13	87
20. Sungai Pumpung	1	9	59
21. Merah	1	11	130
22. Kedondong	-	-	-
23. Pulantan	1	12	52
24. Putat Basiun	1	10	108
25. Awayan	-	-	-
26. Awayan Hilir	-	-	-
27. Badalungga Hilir	1	9	38
28. Badalungga	2	14	116
29. Sikontan	2	13	87
30. Tundi	1	8	113
31. Pudak	1	6	26
32. Baru	1	14	45
33. Tangalin	2	13	79
<b>J u m l a h / <i>Total</i></b>	<b>31</b>	<b>284</b>	<b>2.321</b>

SUMBER: KANDEPDIKNAS KECAMATAN AWAYAN

**TABEL/TABLE IV.1.3**  
**BANYAKNYA SEKOLAH, GURU, DAN MURID TINGKAT SLTP**  
**DIRINCI TIAP DESA**  
*Number of State Junior High Schools, Teachers, and Pupils*  
**TAHUN/Year 2006**

D e s a <i>Village</i>	Banyaknya/ <i>Number of</i>		
	Sekolah <i>Schools</i>	Guru <i>Teachers</i>	Murid <i>Pupils</i>
(1)	(2)	(3)	(4)
01. Nungka	-	-	-
02. Ju'uh	-	-	-
03. Sungsum	1	8	99
04. Auh	-	-	-
05. Dayak Pitap	-	-	-
06. Langkap	-	-	-
07. Mayanau	-	-	-
08. Simpang Bumbuan	-	-	-
09. Simpang Nadung	-	-	-
10. Gunung Batu	-	-	-
11. Tabing Tinggi	-	-	-
12. Tundakan	-	-	-
13. Ambakiyang	-	-	-
14. Piyait	-	-	-
15. Baramban	-	-	-
16. Bihara	-	-	-

SUMBER: KANDEPDIKNAS KECAMATAN AWAYAN

Lanjutan Tabel/*Continued Table* IV.1.3

D e s a <i>Village</i>	Banyaknya/ <i>Number of</i>		
	Sekolah <i>Schools</i>	Guru <i>Teachers</i>	Murid <i>Pupils</i>
(1)	(2)	(3)	(4)
17. Bihara Hilir	-	-	-
18. Muara Jaya	-	-	-
19. Pematang	-	-	-
20. Sungai Pumpung	-	-	-
21. Merah	-	-	-
22. Kedondong	-	-	-
23. Pulantan	-	-	-
24. Putat Basiun	1	6	76
25. Awayan	-	-	-
26. Awayan Hilir	1	9	103
27. Badalungga Hilir	-	-	-
28. Badalungga	-	-	-
29. Sikontan	-	-	-
30. Tundi	-	-	-
31. Pudak	-	-	-
32. Baru	-	-	-
33. Tangalin	-	-	-
<b>J u m l a h/<i>Total</i></b>	<b>3</b>	<b>23</b>	<b>278</b>

SUMBER: KANDEPDIKNAS KECAMATAN AWAYAN

**TABEL/TABLE IV.1.4**  
**BANYAKNYA SEKOLAH, GURU, DAN MURID TINGKAT SLTA**  
**DIRINCI TIAP DESA**  
*Number of State Senior High Schools, Teachers, and Pupils*  
**TAHUN/Year 2006**

D e s a <i>Village</i>	Banyaknya/ <i>Number of</i>		
	Sekolah <i>Schools</i>	Guru <i>Teachers</i>	Murid <i>Pupils</i>
(1)	(2)	(3)	(4)
01. Nungka	-	-	-
02. Ju'uh	-	-	-
03. Sungsum	-	-	-
04. Auh	-	-	-
05. Dayak Pitap	-	-	-
06. Langkap	-	-	-
07. Mayanau	-	-	-
08. Simpang Bumbuan	-	-	-
09. Simpang Nadung	-	-	-
10. Gunung Batu	-	-	-
11. Tabing Tinggi	-	-	-
12. Tundakan	-	-	-
13. Ambakiyang	-	-	-
14. Piyait	1	16	87
15. Baramban	-	-	-
16. Bihara	-	-	-

SUMBER: KANDEPDIKNAS KECAMATAN AWAYAN

Lanjutan Tabel/*Continued Table* IV.1.4

D e s a <i>Village</i>	Banyaknya/ <i>Number of</i>		
	Sekolah <i>Schools</i>	Guru <i>Teachers</i>	Murid <i>Pupils</i>
(1)	(2)	(3)	(4)
17. Bihara Hilir	-	-	-
18. Muara Jaya	-	-	-
19. Pematang	-	-	-
20. Sungai Pumpung	-	-	-
21. Merah	-	-	-
22. Kedondong	-	-	-
23. Pulantan	-	-	-
24. Putat Basiun	-	-	-
25. Awayan	-	-	-
26. Awayan Hilir	-	-	-
27. Badalungga Hilir	-	-	-
28. Badalungga	-	-	-
29. Sikontan	-	-	-
30. Tundi	-	-	-
31. Pudak	-	-	-
32. Baru	-	-	-
33. Tangalin	-	-	-
<b>J u m l a h / <i>Total</i></b>	<b>1</b>	<b>16</b>	<b>87</b>

SUMBER: KANDEPDIKNAS KECAMATAN AWAYAN



**TABEL/TABLE IV.2.1**  
**BANYAKNYA RUMAH SAKIT, PUSKESMAS,**  
**DAN PUSKESMAS PEMBANTU TIAP DESA**  
*Number of Hospital, Public Helath Centres, and Public Health Sub-Centres by Village*  
**TAHUN/Year 2006**

<i>D e s a</i> <i>Village</i>	<i>Rumah</i> <i>Sakit</i> <i>Hospital</i>	<i>Puskesmas</i> <i>Public</i> <i>Health</i> <i>Centres</i>	<i>Puskesmas</i> <i>Pembantu</i> <i>Public Health</i> <i>Sub-Centres</i>
(1)	(2)	(3)	(4)
01. Nungka	-	-	-
02. Ju'uh	-	-	-
03. Sungsum	-	-	-
04. Auh	-	-	-
05. Dayak Pitap	-	-	-
06. Langkap	-	-	-
07. Mayanau	-	-	-
08. Simpang Bumbuan	-	-	-
09. Simpang Nadung	-	1	-
10. Gunung Batu	-	-	-
11. Tabing Tinggi	-	-	-
12. Tundakan	-	-	-
13. Ambakiyang	-	-	1
14. Piyait	-	-	-
15. Baramban	-	-	-
16. Bihara	-	-	1

SUMBER: PUSKESMAS KECAMATAN AWAYAN

Lanjutan Tabel/*Continued Table* IV.2.1

<i>D e s a</i> <i>Village</i>	Rumah Sakit <i>Hospital</i>	Puskesmas <i>Public</i> <i>Health</i> <i>Centres</i>	Puskesmas Pembantu <i>Public Health</i> <i>Sub-Centres</i>
(1)	(2)	(3)	(4)
17. Bihara Hilir	-	-	-
18. Muara Jaya	-	-	-
19. Pematang	-	-	-
20. Sungai Pumpung	-	-	-
21. Merah	-	-	-
22. Kedondong	-	-	-
23. Pulantan	-	-	1
24. Putat Basiun	-	-	-
25. Awayan	-	1	1
26. Awayan Hilir	-	-	-
27. Badalungga Hilir	-	-	-
28. Badalungga	-	-	-
29. Sikontan	-	-	-
30. Tundi	-	-	1
31. Pudak	-	-	-
32. Baru	-	-	-
33. Tangalin	-	-	-
<b>J u m l a h/Total</b>	-	2	5

SUMBER: PUSKESMAS KECAMATAN AWAYAN

**TABEL/TABLE IV.2.2**  
**BANYAKNYA BALAI PENGOBATAN, BKIA, KLINIK KB,**  
**DAN POSYANDU TIAP DESA**  
**TAHUN/Year 2006**

D e s a <i>Village</i>	Balai Pengobatan	BKIA	Klinik KB	Posyandu
(1)	(2)	(3)	(4)	(5)
01. Nungka	-	-	-	1
02. Ju'uh	-	-	-	1
03. Sungsum	-	-	-	1
04. Auh	-	-	-	1
05. Dayak Pitap	-	-	-	1
06. Langkap	-	-	-	1
07. Mayanau	-	-	-	1
08. Simpang Bumbuan	-	-	-	1
09. Simpang Nadung	-	-	-	1
10. Gunung Batu	-	-	-	1
11. Tabing Tinggi	-	-	1	1
12. Tundakan	-	-	-	1
13. Ambakiyang	-	-	-	1
14. Piyait	-	-	-	1
15. Baramban	-	-	-	1
16. Bihara	-	-	-	1

SUMBER: PUSKESMAS KECAMATAN AWAYAN

Lanjutan Tabel/*Continued Table* IV.2.2

Desa <i>Village</i>	Balai Pengobatan	BKIA	Klinik KB	Posyandu/ PKBD
(1)	(2)	(3)	(4)	(5)
17. Bihara Hilir	-	-	-	1
18. Muara Jaya	-	-	-	1
19. Pematang	-	-	-	1
20. Sungai Pumpung	-	-	-	1
21. Merah	-	-	-	1
22. Kedondong	-	-	-	1
23. Pulantan	-	-	-	1
24. Putat Basiun	-	-	-	1
25. Awayan	-	-	1	1
26. Awayan Hilir	-	-	-	1
27. Badalungga Hilir	-	-	-	1
28. Badalungga	-	-	-	1
29. Sikontan	-	-	-	1
30. Tundi	-	-	-	1
31. Pudak	-	-	-	1
32. Baru	-	-	-	1
33. Tangalin	-	-	-	1
<b>Jumlah/Total</b>	-	-	2	33

SUMBER: PUSKESMAS KECAMATAN AWAYAN

**TABEL/TABLE IV.2.3**  
**BANYAKNYA DOKTER, BIDAN, DAN DUKUN KAMPUNG**  
**DIRINCI TIAP DESA**  
*Number of Physicians, Obstetricians, and Midwives by Village*  
**TAHUN/Year 2006**

D e s a <i>Village</i>	Dokter <i>Physician</i>	Bidan <i>Obstetrician</i>	Dukun Kampung <i>Midwives</i>
(1)	(2)	(3)	(4)
01. Nungka	-	1	-
02. Ju'uh	-	1	-
03. Sungsum	-	1	1
04. Auh	-	-	1
05. Dayak Pitap	-	-	1
06. Langkap	-	-	1
07. Mayanau	-	-	1
08. Simpang Bumbuan	-	1	-
09. Simpang Nadung	1	-	-
10. Gunung Batu	-	-	-
11. Tabing Tinggi	-	-	-
12. Tundakan	-	-	1
13. Ambakiyang	-	1	-
14. Piyait	-	1	2
15. Baramban	-	1	1
16. Bihara	-	-	-

SUMBER: PUSKESMAS KECAMATAN AWAYAN

Lanjutan Tabel/*Continued Table IV.2.3*

<i>Desa Village</i>	<i>Dokter Physician</i>	<i>Bidan Obstetrician</i>	<i>Dukun Kampung Midwives</i>
(1)	(2)	(3)	(4)
17. Bihara Hilir	-	1	-
18. Muara Jaya	-	1	-
19. Pematang	-	-	-
20. Sungai Pumpung	-	-	-
21. Merah	-	1	1
22. Kedondong	-	-	-
23. Pulantan	-	-	-
24. Putat Basiun	1	1	1
25. Awayan	1	1	-
26. Awayan Hilir	-	-	-
27. Badalungga Hilir	-	-	1
28. Badalungga	-	-	-
29. Sikontan	-	-	1
30. Tundi	-	-	2
31. Pudak	-	-	1
32. Baru	-	-	1
33. Tangalin	-	-	-
<b>Jumlah/Total</b>	<b>4</b>	<b>16</b>	<b>20</b>

SUMBER: PUSKESMAS KECAMATAN AWAYAN

**TABEL/TABLE IV.2.4**  
**BANYAKNYA FASILITAS DAN TENAGA KELUARGA BERENCANA**  
*Number of Family Planning Facilities and Personnel*  
**TAHUN/Year 2006**

Fasilitas dan Tenaga KB <i>Family Planning Facilities and Personnel</i> (1)	Banyaknya Akseptor KB <i>Number of New Active Acceptor</i> (2)
1. Klinik KB	2
2. Pos KB/Sub PKBD	51
3. Petugas KB	
✓ PPLKB	1
✓ PLKB/PKB	-
✓ PKBD	33

SUMBER: PLKB KECAMATAN AWAYAN

**TABEL/TABLE IV.2.5**  
**BANYAKNYA AKSEPTOR KB BARU DIRINCI TIAP DESA**  
*Number of New Active Acceptor by Village*  
**TAHUN/Year 2006**

<i>Desa</i> <i>Village</i> (1)	<i>Banyaknya Akseptor KB</i> <i>Number of New Active Acceptor</i> (2)
01. Nungka	22
02. Ju'uh	18
03. Sungsum	31
04. Auh	24
05. Dayak Pitap	29
06. Langkap	7
07. Mayanau	22
08. Simpang Bumbuan	13
09. Simpang Nadung	14
10. Gunung Batu	17
11. Tabing Tinggi	18
12. Tundakan	18
13. Ambakiyang	24
14. Piyait	25
15. Baramban	18
16. Bihara	16

SUMBER: PLKB KECAMATAN AWAYAN



Lanjutan Tabel/*Continued Table* IV.2.5

D e s a <i>Village</i>	Banyaknya Akseptor KB <i>Number of New Active Acceptor</i>
(1)	(2)
17. Bihara Hilir	24
18. Muara Jaya	17
19. Pematang	16
20. Sungai Pumpung	14
21. Merah	19
22. Kedondong	13
23. Pulantan	15
24. Putat Basiun	27
25. Awayan	14
26. Awayan Hilir	9
27. Badalungga Hilir	14
28. Badalungga	26
29. Sikontan	22
30. Tundi	23
31. Pudak	14
32. Baru	18
33. Tangalin	17
<b>J u m l a h/Total</b>	<b>616</b>

SUMBER: PLKB KECAMATAN AWAYAN

**TABEL/TABLE IV.2.6**  
**BANYAKNYA AKSEPTOR KB BARU MENURUT PEMAKAIAN**  
**JENIS ALAT KONTRASEPSI**  
*Number of New Active Acceptor by Kind of Contraception*  
**TAHUN/Year 2006**

Jenis Alat Kontrasepsi <i>Contraception Tools</i>	Banyaknya Akseptor KB <i>Number of New Active Acceptor</i>
(1)	(2)
1. IUD	-
2. Pil	296
3. Kondom	23
4. Suntikan	281
5. Implant	16
6. OV	-
7. Lainnya	-
<b>Jumlah/Total</b>	<b>616</b>

SUMBER: PLKB KECAMATAN AWAYAN

**TABEL/TABLE IV.2.7**  
**BANYAKNYA KEPALA KELUARGA MENURUT TINGKAT**  
**SEJAHTERA**  
*Number of Family Head by Prosperous Level*  
**TAHUN/Year 2006**

Tingkat Sejahtera <i>Prosperous Level</i>	Banyaknya Kepala Keluarga <i>Number of Family Head</i>
(1)	(2)
1. Pra Sejahtera	417
2. Sejahtera I	1.794
3. Sejahtera II	2.042
4. Sejahtera III	634
5. Sejahtera Plus	-
<b>J u m l a h/Total</b>	<b>4.887</b>

SUMBER: PLKB KECAMATAN AWAYAN

**TABEL/TABLE IV.2.8**  
**BANYAKNYA ORGANISASI KARANG TARUNA**  
**MENURUT KRITERIA**  
**TAHUN/Year 2006**

Kriteria Karang Taruna <i>Criteria</i>	Banyaknya <i>Total</i>
(1)	(2)
1. Tumbuh	5
2. Berkembang	2
3. Maju	-
4. Percontohan	-
<b>J u m l a h/Total</b>	<b>7</b>

SUMBER: PLKB KECAMATAN AWAYAN

**TABEL/TABLE IV.3.1**  
**BANYAKNYA NIKAH, TALAK, CERAI, DAN RUJUK**  
**DIRINCI TIAP DESA**  
*Number of Marriages, Divorces, Separations, and Reconciliations*  
**TAHUN/Year 2006**

Desa <i>Village</i>	Nikah <i>Marriages</i>	Cerai Talak <i>Divorces</i>	Cerai Gugat <i>Separations</i>	Rujuk <i>Reconciliations</i>
(1)	(2)	(3)	(4)	(5)
01. Nungka	9	-	-	-
02. Ju'uh	4	-	-	-
03. Sungsum	6	-	-	-
04. Auh	7	-	-	-
05. Dayak Pitap	4	-	-	-
06. Langkap	5	-	-	-
07. Mayanau	6	-	-	-
08. Simpang Bumbuan	6	-	-	-
09. Simpang Nadung	6	-	-	-
10. Gunung Batu	3	-	-	-
11. Tabing Tinggi	6	-	-	-
12. Tundakan	4	-	-	-
13. Ambakiyang	7	-	-	-
14. Piyait	5	-	-	-
15. Baramban	5	-	-	-
16. Bihara	7	-	-	-

SUMBER: DEPARTEMEN AGAMA KABUPATEN BALANGAN  
 SOURCE: RELIGIOUS AFFAIRS OF BALANGAN

Lanjutan Tabel/*Continued Table* IV.3.1

Desa <i>Village</i>	Nikah <i>Marriages</i>	Cerai Talak <i>Divorces</i>	Cerai Gugat <i>Separations</i>	Rujuk <i>Reconciliations</i>
(1)	(2)	(3)	(4)	(5)
17. Bihara Hilir	5	-	-	-
18. Muara Jaya	5	-	-	-
19. Pematang	5	-	-	-
20. Sungai Pumpung	5	-	-	-
21. Merah	5	-	-	-
22. Kedondong	5	-	-	-
23. Pulantan	7	-	-	-
24. Putat Basiun	5	-	-	-
25. Awaysan	4	-	-	-
26. Awaysan Hilir	3	-	-	-
27. Badalungga Hilir	5	-	-	-
28. Badalungga	3	-	-	-
29. Sikontan	5	-	-	-
30. Tundi	3	-	-	-
31. Pudak	4	-	-	-
32. Baru	6	-	-	-
33. Tangalin	5	-	-	-
<b>Jumlah/Total</b>	<b>170</b>	<b>-</b>	<b>-</b>	<b>-</b>

SUMBER: DEPARTEMEN AGAMA KABUPATEN BALANGAN  
 SOURCE: RELIGIOUS AFFAIRS OF BALANGAN

**TABEL/TABLE IV.3.2**  
**BANYAKNYA TEMPAT PERIBADATAN ISLAM**  
**DAN PENDUDUK BERAGAMA ISLAM TIAP DESA**  
*Number of Worship Place and Moslem by District*  
**TAHUN/Year 2006**

Desa <i>Village</i>	Mesjid <i>Mosque</i>	Langgar	Penduduk Beragama Islam <i>Moslem</i>	Rata-rata Penduduk per Mesjid <i>Average Moslem per Mosque</i>
(1)	(2)	(3)	(4)	(5)
01. Nungka	-	1	503	-
02. Ju'uh	1	1	490	490
03. Sungsum	1	2	780	780
04. Auh	1	-	549	549
05. Dayak Pitap	-	-	50	-
06. Langkap	-	-	-	-
07. Mayanau	1	-	458	458
08. Simpang Bumbuan	-	2	364	-
09. Simpang Nadung	1	2	422	422
10. Gunung Batu	1	1	470	470
11. Tabing Tinggi	1	2	537	537
12. Tundakan	2	1	437	219
13. Ambakiyang	1	1	535	535
14. Piyait	1	1	478	478
15. Baramban	1	1	367	367
16. Bihara	1	-	422	422

\*) Data tahun 2006 tidak tersedia

Lanjutan Tabel/*Continued Table* IV.3.2

Desa <i>Village</i>	Mesjid <i>Mosque</i>	Langgar	Penduduk Beragama Islam <i>Moslem</i>	Rata-rata Penduduk per Mesjid <i>Average Moslem per Mosque</i>
(1)	(2)	(3)	(4)	(5)
17. Bihara Hilir	-	2	588	-
18. Muara Jaya	1	2	604	604
19. Pematang	1	2	452	452
20. Sungai Pumpung	-	2	416	-
21. Merah	1	1	484	484
22. Kedondong	1	-	408	408
23. Pulantan	1	2	389	389
24. Putat Basiun	1	2	609	609
25. Awayan	1	2	391	391
26. Awayan Hilir	1	1	291	291
27. Badalungga Hilir	-	2	293	-
28. Badalungga	1	2	680	680
29. Sikontan	1	2	403	403
30. Tundi	1	2	553	553
31. Puduk	1	1	383	383
32. Baru	-	3	477	-
33. Tangalin	1	2	407	407
<b>Jumlah/Total</b>	<b>26</b>	<b>45</b>	<b>14.690</b>	<b>648</b>

SUMBER: DEPARTEMEN AGAMA KABUPATEN BALANGAN  
 SOURCE: RELIGIOUS AFFAIRS OF BALANGAN



**Grafik 5.1 Luas Tanah Kering menurut jenis Penggunaan**  
*Figure 5.1 Dryland Area by Land Utilization*

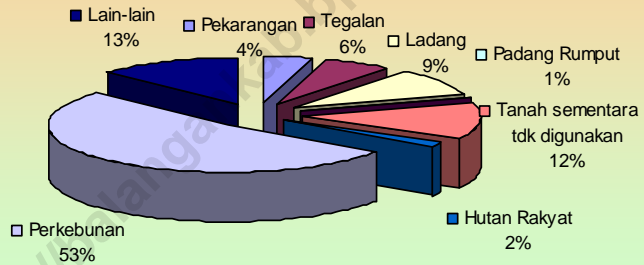

**TABEL/TABLE V.1.1**  
**LUAS WILAYAH KECAMATAN AWAYAN**  
**MENURUT JENIS PENGGUNAAN TANAH**  
*The Total Area of Awayan by Land Utilization*  
**TAHUN/Year 2006**

Jenis Penggunaan Tanah <i>Land Utilization</i>	Luas (Ha) <i>Area (ha)</i>
(1)	(2)
1. Tanah Sawah/ <i>Wetland</i>	7.374
2. Tanah Bukan Sawah	
a. Tanah Kering/ <i>Dryland</i>	32.536
b. Lahan lainnya/ <i>Others</i>	72
<b>Jumlah/Total</b>	<b>39.982</b>

SUMBER: DINAS PERTANIAN, PETERNAKAN, DAN PERIKANAN KAB. BALANGAN  
 SOURCE: AGRICULTURE, LIVESTOCK, AND FISHERY SERVICE OF BALANGAN REGENCY

**TABEL/TABLE V.1.2**  
**LUAS TANAH SAWAH MENURUT JENIS PENGGUNAAN**  
*Wetland Area by Land Utilization*  
**TAHUN/Year 2006**

Jenis Penggunaan Tanah <i>Land Utilization</i>	Luas (Ha) <i>Area (Ha)</i>
(1)	(2)
1. Irigasi Teknis	-
2. Irigasi Setengah Teknis	75
3. Irigasi Sederhana/PU	-
4. Irigasi Desa/Non PU	425
5. Tadah Hujan	6.874
6. Pasang Surut	-
7. Lebak	-
8. Polder dan sawah lainnya	-
<b>J u m l a h/Total</b>	<b>7.374</b>

SUMBER: DINAS PERTANIAN, PETERNAKAN, DAN PERIKANAN KAB. BALANGAN  
 SOURCE: AGRICULTURE, LIVESTOCK, AND FISHERY SERVICE OF BALANGAN REGENCY

**TABEL/TABLE V.1.3**  
**LUAS TANAH SAWAH MENURUT PENGUSAHAAN**  
*Wetland Area by Land Working*  
**TAHUN/Year 2006**

Pengusahaan Tanah <i>Land Working</i>	Luas (Ha) <i>Area (Ha)</i>
(1)	(2)
1. Ditanami Padi Dua kali atau lebih	-
2. Ditanami Padi Satu Kali	7.269
3. Sementara Tidak Diusahakan	105
<b>Jumlah/Total</b>	<b>7.374</b>

SUMBER: DINAS PERTANIAN, PETERNAKAN, DAN PERIKANAN KAB. BALANGAN  
 SOURCE: AGRICULTURE, LIVESTOCK, AND FISHERY SERVICE OF BALANGAN REGENCY

**TABEL/TABLE V.1.4**  
**LUAS TANAH KERING MENURUT JENIS PENGGUNAAN**  
*Dryland Area by Land Utilization*  
**TAHUN/Year 2006**

Jenis Penggunaan Tanah <i>Land Utilization</i>	Luas (Ha) <i>Area (Ha)</i>
(1)	(2)
1. Pekarangan/Tanah untuk Bangunan dan Halaman Sekitarnya <i>House compound and surroundings</i>	1.420
2. Tegalan / Kebun <i>Dryland/Garden</i>	1.993
3. Ladang / Huma <i>For crop cultivation</i>	3.059
4. Padang Rumput/Penggembalaan <i>Meadows</i>	170
5. Hutan Negara/ <i>State Forest</i>	-
6. Tanah Yang Sementara Tidak Diusahakan <i>Temporarily fallow land</i>	4.012
7. Tanaman Kayu-kayuan / Hutan Rakyat <i>Wood land</i>	510
8. Perkebunan/ <i>Estates</i>	17.110
9. Lain-lain/ <i>Others</i>	4.262
<b>Jumlah/Total</b>	<b>32.608</b>

SUMBER: DINAS PERTANIAN, PETERNAKAN, DAN PERIKANAN KAB. BALANGAN  
 SOURCE: AGRICULTURE, LIVESTOCK, AND FISHERY SERVICE OF BALANGAN REGENCY

**TABEL/TABLE V.1.5**  
**LUAS TANAM, RUSAK, PANEN DAN PRODUKSI**  
**TANAMAN PADI DAN PALAWIJA**  
*Planted and Harvested Area, Production, and Yield Rate of Paddy and Second Crops*  
**TAHUN/Year 2006**

Jenis Tanaman <i>Crops</i>	Tanam <i>Planted</i> (Ha)	Rusak <i>Damaged</i> (Ha)	Panen <i>Harvest</i> (Ha)	Produksi <i>Production</i> (Ton)
(1)	(2)	(3)	(4)	(5)
1. Padi Sawah	5.233	-	5.233	16.253
2. Padi Ladang	1.125	-	1.125	2.858
3. Jagung	40	-	40	109
4. Ubi Kayu	17	-	17	274
5. Ubi Jalar	14	-	14	15
6. Kacang Tanah	185	-	185	45
7. Kacang Kedele	-	-	-	-
8. Kacang Hijau	4	-	4	27

SUMBER: DINAS PERTANIAN, PETERNAKAN, DAN PERIKANAN KAB. BALANGAN  
 SOURCE: AGRICULTURE, LIVESTOCK, AND FISHERY SERVICE OF BALANGAN REGENCY

**TABEL/TABLE V.1.6**  
**LUAS TANAM PADI MENURUT JENIS VARIETASNYA**  
*Planted Area of Paddy by Kind of Variety*  
**TAHUN/Year 2006**

Jenis Varietas <i>Kind of Variety</i>	Luas Tanam <i>Planted Area</i> (Ha)
(1)	(2)
1. PB 42	1.300
2. IR 66	-
3. IR 64	-
4. IR 74	-
5. Cisokan	-
6. Ciherang	810
7. Lainnya	4.248
<b>J u m l a h/Total</b>	<b>6.358</b>

SUMBER: DINAS PERTANIAN, PETERNAKAN, DAN PERIKANAN KAB. BALANGAN  
 SOURCE: AGRICULTURE, LIVESTOCK, AND FISHERY SERVICE OF BALANGAN REGENCY

**TABEL/TABLE V.1.7**  
**LUAS SERANGAN DAN KERUSAKAN TANAMAN PADI**  
**MENURUT JENIS SERANGAN**  
*Area of Plants Attacked and Damaged of Paddy by Cause of Damage*  
**TAHUN/Year 2006**

Jenis Serangan <i>Cause of Damage</i>	Luas Serangan <i>Attacked Area</i> (Ha)	Luas Kerusakan <i>Damaged Area</i> (Ha)
(1)	(2)	(3)
01. S u n d e p	-	-
02. Wereng	-	-
03. Walang Sangit	-	-
04. U l a t	-	-
05. T i k u s	-	-
06. B a b i	-	-
07. Hama Putih	-	-
08. Banjir	-	-
09. Kekeringan	-	-
<b>J u m l a h/Total</b>	-	-

SUMBER: MANTRI TANI KECAMATAN AWAYAN



**TABEL/TABLE V.1.8**  
**LUAS SERANGAN DAN KERUSAKAN TANAMAN JAGUNG**  
**MENURUT JENIS SERANGAN**  
*Area of Plants Attacked and Damaged of Maize by Cause of Damage*  
**TAHUN/Year 2006**

Jenis Serangan <i>Cause of Damage</i>	Luas Serangan <i>Attacked Area</i> (Ha)	Luas Kerusakan <i>Damaged Area</i> (Ha)
(1)	(2)	(3)
01. Bulai	-	-
02. Babi Hutan	-	-
03. Ulat Gerayak	-	-
04. Banjir	-	-
05. Kekeringan	-	-
06. Penggerek Tongkol	-	-
07. Tikus	-	-
<b>Jumlah/Total</b>	-	-

SUMBER: MANTRI TANI KECAMATAN AWAYAN

**TABEL/TABLE V.1.9**  
**LUAS TANAM DAN PRODUKSI TANAMAN PERKEBUNAN**  
**MENURUT JENISNYA**  
*Planted Area and Production of Smallholders Estate by Type of Crops*  
**TAHUN/Year 2006**

Jenis Tanaman <i>Crops</i>	Luas Tanaman / <i>Crops Area</i> (Ha)			Produksi <i>Production</i> (Ton)
	Muda <i>Unripe</i>	Tanaman Mengha- silkan <i>Produced</i>	Tana- man ru- sak <i>Damaged</i>	
(1)	(2)	(3)		
1. Karet	1.631,00	6.781,00	1.985,00	8.137,00
2. Kelapa	390,00	370,00	16	325,60
3. J a h e	1,00	1,00	-	1,50
4. K o p i	209,00	480,00	32,00	240,00
5. Kakao	-	-	-	-
6. Aren / Enau	276,00	76,00	10,00	76,00
7. L a d a	-	5,00	1,00	1,50
8. Kelapa Hibrida	-	-	-	-
9. Kapolaga	-	-	-	-
10. Pinang	5,00	13,00	5,00	24,70
11. Kapok	-	1,00	-	-
12. S a g u	400,00	124,00	-	223,20
13. Kemiri	200,00	385,00	25,00	808,50

SUMBER: DINAS KEHUTANAN DAN PERKEBUNAN KAB. BALANGAN  
 SOURCE: FORESTRY AND ESTATES SERVICE OF BALANGAN REGENCY

**TABEL/TABLE V.1.10**  
**BANYAKNYA TERNAK BESAR**  
**MENURUT JENISNYA DIRINCI TIAP DESA**  
*Population of Large Livestock by Village*  
**TAHUN/Year 2006**

D e s a <i>Village</i>	Kuda <i>Horse</i>	Sapi <i>Cow</i>	Kerbau <i>Buffalo</i>
(1)	(2)	(3)	(4)
01. Nungka	-	18	-
02. Ju'uh	-	21	-
03. Sungsum	-	34	-
04. Auh	-	22	-
05. Dayak Pitap	-	-	-
06. Langkap	-	17	-
07. Mayanau	-	16	-
08. Simpang Bumbuan	-	15	-
09. Simpang Nadung	-	18	-
10. Gunung Batu	-	19	-
11. Tabing Tinggi	-	114	-
12. Tundakan	-	12	-
13. Ambakiyang	-	17	-
14. Piyait	-	26	-
15. Baramban	-	16	-
16. Bihara	-	40	-

SUMBER: DINAS PERTANIAN, PETERNAKAN, DAN PERIKANAN KAB. BALANGAN  
 SOURCE: AGRICULTURE, LIVESTOCK, AND FISHERY SERVICE OF BALANGAN REGENCY

Lanjutan Tabel/*Continued Table* V.1.10

<i>Desa</i> <i>Village</i>	Kuda <i>Horse</i>	Sapi <i>Cow</i>	Kerbau <i>Buffalo</i>
(1)	(2)	(3)	(4)
17. Bihara Hilir	-	17	-
18. Muara Jaya	-	36	-
19. Pematang	-	31	-
20. Sungai Pumpung	-	19	-
21. Merah	-	31	-
22. Kedondong	-	26	-
23. Pulantan	-	24	-
24. Putat Basiun	-	34	-
25. Awayan	-	24	-
26. Awayan Hilir	-	19	-
27. Badalungga Hilir	-	26	-
28. Badalungga	-	29	-
29. Sikontan	-	22	-
30. Tundi	-	31	-
31. Pudak	-	17	-
32. Baru	-	36	-
33. Tangalin	-	26	-
<b>Jumlah/Total</b>	-	<b>858</b>	-

SUMBER: DINAS PERTANIAN, PETERNAKAN, DAN PERIKANAN KAB. BALANGAN  
 SOURCE: AGRICULTURE, LIVESTOCK, AND FISHERY SERVICE OF BALANGAN REGENCY

**TABEL/TABLE V.1.11**  
**BANYAKNYA TERNAK KECIL**  
**MENURUT JENISNYA DIRINCI TIAP DESA**  
*Population of Small Livestock by Village*  
**TAHUN/Year 2006**

D e s a <i>Village</i>	Kambing <i>Goat</i>	Domba <i>Sheep</i>	Babi <i>Pig</i>
(1)	(2)	(3)	(4)
01. Nungka	35	-	-
02. Ju'uh	26	-	-
03. Sungsum	32	-	-
04. Auh	32	-	-
05. Dayak Pitap	26	-	-
06. Langkap	-	-	-
07. Mayanau	20	-	-
08. Simpang Bumbuan	29	-	-
09. Simpang Nadung	26	-	-
10. Gunung Batu	30	-	-
11. Tabin Tinggi	-	-	-
12. Tundakan	-	-	-
13. Ambakiyang	-	-	-
14. Piyait	-	-	-
15. Baramban	-	-	-
16. Bihara	32	-	-

SUMBER: DINAS PERTANIAN, PETERNAKAN, DAN PERIKANAN KAB. BALANGAN  
 SOURCE: AGRICULTURE, LIVESTOCK, AND FISHERY SERVICE OF BALANGAN REGENCY

Lanjutan Tabel/*Continued Table* V.1.11

<i>Desa</i> <i>Village</i>	Kambing <i>Goat</i>	Domba <i>Sheep</i>	Babi <i>Pig</i>
(1)	(2)	(3)	(4)
17. Bihara Hilir	29	-	-
18. Muara Jaya	-	-	-
19. Pematang	23	-	-
20. Sungai Pumpung	27	-	-
21. Merah	26	-	-
22. Kedondong	18	-	-
23. Pulantan	-	-	-
24. Putat Basiun	18	11	-
25. Awayan	26	-	-
26. Awayan Hilir	35	-	-
27. Badalungga Hilir	32	-	-
28. Badalungga	-	-	-
29. Sikontan	35	-	-
30. Tundi	-	-	-
31. Pudak	26	-	-
32. Baru	35	-	-
33. Tangalin	-	-	-
<b>Jumlah/Total</b>	<b>618</b>	<b>11</b>	<b>-</b>

SUMBER: DINAS PERTANIAN, PETERNAKAN, DAN PERIKANAN KAB. BALANGAN  
 SOURCE: AGRICULTURE, LIVESTOCK, AND FISHERY SERVICE OF BALANGAN REGENCY

**TABEL/TABLE V.1.12**  
**BANYAKNYA TERNAK UNGGAS**  
**MENURUT JENISNYA DIRINCI TIAP DESA**  
*Population of Poultry by Village*  
**TAHUN/Year 2006**

Desa <i>Village</i>	Ayam Ras Pedaging <i>Broiler</i>	Ayam Buras <i>Domestic Hen</i>	Itik <i>Duck</i>
(1)	(2)	(3)	(4)
01. Nungka	536	1.192	283
02. Ju'uh	545	1.214	185
03. Sungsum	905	1.992	312
04. Auh	447	998	-
05. Dayak Pitap	549	1.225	-
06. Langkap	386	872	-
07. Mayanau	604	1.338	-
08. Simpang Bumbuan	536	1.197	-
09. Simpang Nadung	601	1.338	-
10. Gunung Batu	515	1.152	-
11. Tabing Tinggi	885	1.955	-
12. Tundakan	596	1.329	-
13. Ambakiyang	648	1.442	-
14. Piyait	643	1.430	-
15. Baramban	533	1.193	-
16. Bihara	618	1.377	328

SUMBER: DINAS PERTANIAN, PETERNAKAN, DAN PERIKANAN KAB. BALANGAN  
 SOURCE: AGRICULTURE, LIVESTOCK, AND FISHERY SERVICE OF BALANGAN REGENCY

Lanjutan Tabel/*Continued Table* V.1.12

<i>Desa Village</i>	<i>Ayam Ras Pedaging Broiler</i>	<i>Ayam Buras Domestic Hen</i>	<i>Itik Duck</i>
(1)	(2)	(3)	(4)
17. Bihara Hilir	751	1.666	236
18. Muara Jaya	585	1.304	276
19. Pematang	552	1.228	377
20. Sungai Pumpung	546	1.220	322
21. Merah	605	1.349	247
22. Kedondong	514	1.150	258
23. Pulantan	572	1.273	304
24. Putat Basiun	753	1.669	311
25. Awayan	559	1.248	362
26. Awayan Hilir	471	1.057	515
27. Badalungga Hilir	515	1.152	340
28. Badalungga	713	1.583	354
29. Sikontan	602	1.340	315
30. Tundi	572	1.276	351
31. Pudak	585	1.304	233
32. Baru	745	1.652	1.270
33. Tangalin	622	1.385	404
<b>Jumlah/Total</b>	<b>19.810</b>	<b>44.100</b>	<b>7.583</b>

SUMBER: DINAS PERTANIAN, PETERNAKAN, DAN PERIKANAN KAB. BALANGAN  
 SOURCE: AGRICULTURE, LIVESTOCK, AND FISHERY SERVICE OF BALANGAN REGENCY



**TABEL/TABLE V.1.13**  
**BANYAKNYA PRODUKSI DAN NILAI PRODUKSI IKAN DARAT**  
**MENURUT JENIS PERAIRAN**  
*Production and Production Value of Inland Fishery*  
**TAHUN/Year 2006**

Jenis Perairan	Produksi <i>Production</i> (Ton)	Nilai Produksi <i>Value</i> (000Rp)
(1)	(2)	(3)
1. R a w a/ <i>Swamp</i>	1,6	577.192
2. S u n g a i/ <i>River</i>	68,2	615.928
<b>J u m l a h/<i>Total</i></b>	<b>69,8</b>	<b>1.193.120</b>

SUMBER: DINAS PERTANIAN, PETERNAKAN, DAN PERIKANAN KAB. BALANGAN  
 SOURCE: AGRICULTURE, LIVESTOCK, AND FISHERY SERVICE OF BALANGAN REGENCY

**TABEL/TABLEV.1.14**  
**BANYAKNYA RUMAH TANGGA DAN LUAS BUDIDAYA PERIKANAN**  
**MENURUT TEMPAT BUDIDAYA**  
*Number of Fishing Households and Fish Cultured Areas*  
**TAHUN/Year 2006**

Tempat Budidaya <i>Cultured Place</i>	Rumah Tangga <i>Households</i>	Luas <i>Area (m<sup>2</sup>)</i>
(1)	(2)	(3)
1. Tambak/ <i>Brackish water Pond</i>	-	-
2. Kolam/ <i>Fresh water Pond</i>	4	260
3. Keramba/ <i>Cage</i>	13	104
<b>Jumlah/Total</b>	<b>17</b>	<b>364</b>

SUMBER: DINAS PERTANIAN, PETERNAKAN, DAN PERIKANAN KAB. BALANGAN  
 SOURCE: AGRICULTURE, LIVESTOCK, AND FISHERY SERVICE OF BALANGAN REGENCY

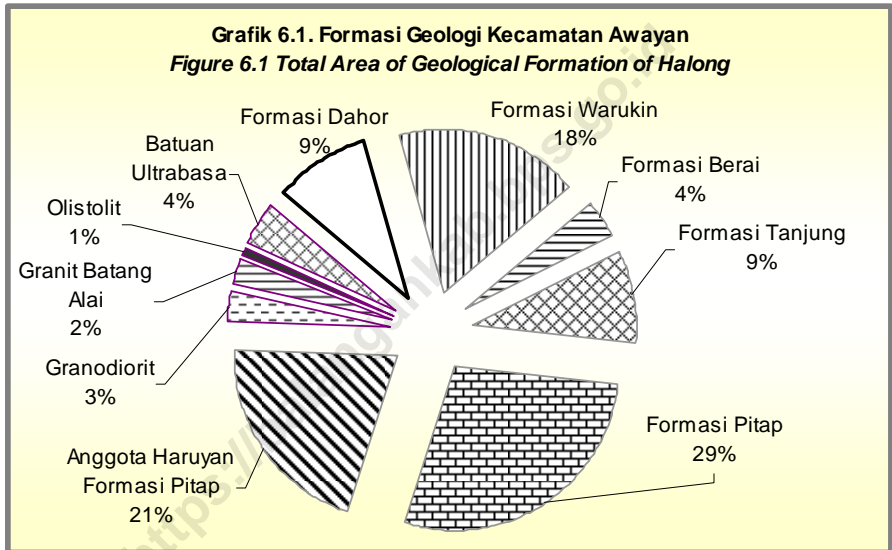

**TABEL/TABLE VI.1.1**  
**BANYAKNYA SAMBUNGAN LANGGANAN AIR MINUM**  
**MENURUT JENIS SAMBUNGAN**  
*Total of Sanitary Water Costumer Connection by Kind Connection*  
**TAHUN/Year 2006**

Jenis Sambungan <i>Kind of Connection</i>	Banyaknya <i>Total</i>
(1)	(2)
<b>1. Sambungan Aktif/Active</b>	
- Langsung	285
- Tidak Langsung	-
<b>2. Sambungan Tidak Aktif/Inactive</b>	
- Langsung	16
- Tidak Langsung	-
<hr/>	
<b>J u m l a h/Total</b>	<b>301</b>

SUMBER: PDAM KABUPATEN BALANGAN  
 SOURCE; REGIONAL WATER SUPPLY ENTERPRISE OF BALANGAN REGENCY

**TABEL/TABLE VI.1.2**  
**BANYAKNYA PELANGGAN AIR MINUM, PRODUKSI TERJUAL,**  
**DAN NILAI PRODUKSI MENURUT JENIS KONSUMEN**  
*Sanitary Water Customers, Sold, and Production Value by Kind of Consumers*  
**TAHUN/Year 2006**

Jenis Pelanggan <i>Kind of Customers</i>	Jumlah Pelanggan <i>Total of Customers</i>	Produksi Terjual <i>Sold (M<sup>3</sup>)</i>	Nilai Terjual <i>Value (000Rp)</i>
(1)	(2)	(3)	(4)
1. Non Niaga	283	59.784	58.992
2. Niaga Umum	-	-	-
3. Niaga Khusus	-	-	-
4. Sosial Umum	3	564	443
5. Sosial Kusus	15	3.852	2.796
<b>Jumlah/Total</b>	<b>301</b>	<b>64.200</b>	<b>62.161</b>

SUMBER: PDAM KABUPATEN BALANGAN  
 SOURCE; REGIONAL WATER SUPPLY ENTERPRISE OF BALANGAN REGENCY

**TABEL/TABLE VI.2.1**  
**BANYAKNYA KUD DAN NON KUD,**  
**ANGGOTANYA, SERTA JUMLAH SIMPANAN**  
**TAHUN/Year 2006**

U r a i a n	Banyaknya
(1)	(2)
<b>1. Koperasi Unit Desa (KUD)</b>	<b>3</b>
- Anggota (orang)	975
- Simpanan (000Rp)	77.939
<b>2. Non Koperasi Unit Desa (Non KUD)</b>	<b>4</b>
- Anggota (orang)	269
- Simpanan (000Rp)	101.397

SUMBER: DIPERINDAG, PENANAMAN MODAL, DAN KOPERASI KAB. BALANGAN  
 SOURCE: INDUSTRY, TRADE, INVESTMENT, AND COOPERATIVE SERVICE OF BALANGAN

**TABEL/TABLE VI.3.1**  
**LUAS FORMASI GEOLOGI KECAMATAN AWAYAN**  
*Total Area of Geological Formation of Awayan*  
**TAHUN/Year 2006**

Formasi Geologi <i>Geological Formation</i> (1)	Luas <i>Area (Ha)</i> (2)
1. Formasi Dahor	4.430
2. Formasi Warukin	8.720
3. Formasi Berai	1.730
4. Formasi Tanjung	4.350
5. Formasi Pitap	13.370
6. Anggota Haruyan Formasi Pitap	9.870
7. Aluvial	-
8. Granodiorit	1.420
9. Granit Batang Alai	1.100
10. Olistolit	420
11. Batuan Ultrabasa	2.000
<b>J u m l a h / Total</b>	<b>47.410</b>

SUMBER: DINAS PERTAMBANGAN DAN LINGKUNGAN HIDUP KAB. BALANGAN  
 SOURCE: MINING AND ENVIRONMENT SERVICE OF BALANGAN

**TABEL/TABLE VII.1.1**  
**PANJANG JALAN MENURUT JENIS PERMUKAAN,**  
**KONDISI JALAN, DAN KELAS JALAN**  
*Length of Roads by Type of Surface, Condition, and Class*  
**TAHUN/Year 2006**

<i>Jenis Permukaan, Kondisi, dan Kelas Jalan</i> <i>Type of Surface, Condition, and Class</i>	<i>Panjang Jalan (km)</i> <i>Length</i>
(1)	(2)
<b><u>Jenis Permukaan/Type of Surface</u></b>	
1. Aspal	68,406
2. Kerikil	41,050
3. Tanah	43,000
4. Tidak Dirinci	-
<b><u>Jumlah/Total</u></b>	<b><u>152,456</u></b>
<b><u>Kondisi Jalan/Condition</u></b>	
1. Baik	114,135
2. Sedang	26,970
3. Rusak	11,351
4. Rusak Berat	-
<b><u>Jumlah/Total</u></b>	<b><u>152,456</u></b>
<b><u>Kelas Jalan/Class</u></b>	
1. Kelas I	-
2. Kelas II	-
3. Kelas IIIA	-
4. Kelas IIIB	-
5. Kelas IIIC	152.456
6. Kelas IV	-
7. Kelas V	-
8. Kelas Tidak Dirinci	-
<b><u>Jumlah/Total</u></b>	<b><u>152.456</u></b>

SUMBER: DINAS PEKERJAAN UMUM KABUPATEN BALANGAN



**TABEL/TABLE VII.2.1**  
**BANYAKNYA KENDARAAN BERMOTOR**  
**YANG TERDAPAT DI TIAP DESA**  
**TAHUN/Year 2006**

D e s a <i>Village</i>	Kendaraan Bermotor		
	Roda 4	Roda 3	Roda 2
(1)	(2)	(3)	(4)
01. Nungka	3	-	20
02. Ju'uh	1	-	16
03. Sungsum	4	-	31
04. Auh	2	-	20
05. Dayak Pitap	-	-	16
06. Langkap	-	-	11
07. Mayanau	2	-	13
08. Simpang Bumbuan	-	-	9
09. Simpang Nadung	-	-	10
10. Gunung Batu	-	-	12
11. Tabing Tinggi	3	-	19
12. Tundakan	4	-	29
13. Ambakiyang	4	-	44
14. Piyait	3	-	34
15. Baramban	-	-	15
16. Bihara	3	-	20

SUMBER: KEPALA DESA

Lanjutan Tabel/*Continued Table* VII.2.1

Desa <i>Village</i>	Kendaraan Bermotor		
	Roda 4	Roda 3	Roda 2
(1)	(2)	(3)	(4)
17. Bihara Hilir	4	-	30
18. Muara Jaya	2	-	27
19. Pematang	3	-	23
20. Sungai Pumpung	1	-	19
21. Merah	1	-	21
22. Kedondong	-	-	12
23. Pulantan	2	-	14
24. Putat Basiun	7	-	33
25. Awayan	8	-	20
26. Awayan Hilir	3	-	25
27. Badalungga Hilir	-	-	23
28. Badalungga	3	-	24
29. Sikontan	2	-	21
30. Tundi	1	-	23
31. Pudak	4	-	34
32. Baru	1	-	22
33. Tangalin	-	-	17
<b>Jumlah/Total</b>	<b>71</b>	<b>-</b>	<b>707</b>

SUMBER: KEPALA DESA

**TABEL/TABLE VII.2.2**  
**BANYAKNYA KENDARAAN TIDAK BERMOTOR**  
**YANG TERDAPAT DI TIAP DESA**  
**TAHUN/Year 2006**

<i>D e s a</i> <i>Village</i>	<i>Becak</i> <i>Handicap</i>	<i>Sepeda</i> <i>Bike</i>	<i>Gerobak</i> <i>Cart</i>
(1)	(2)	(3)	(4)
01. Nungka	-	57	-
02. Ju'uh	-	45	-
03. Sungsum	-	70	-
04. Auh	-	53	-
05. Dayak Pitap	-	26	-
06. Langkap	-	24	-
07. Mayanau	-	42	-
08. Simpang Bumbuan	-	31	-
09. Simpang Nadung	-	33	-
10. Gunung Batu	-	34	-
11. Tabing Tinggi	-	44	-
12. Tundakan	-	60	-
13. Ambakiyang	-	65	-
14. Piyait	-	58	-
15. Baramban	-	37	-
16. Bihara	-	56	-

SUMBER: KEPALA DESA

Lanjutan Tabel/*Continued Table* VII.2.2

<i>Desa</i> <i>Village</i>	Becak <i>Handicap</i>	Sepeda <i>Bike</i>	Gerobak <i>Cart</i>
(1)	(2)	(3)	(4)
17. Bihara Hilir	-	54	-
18. Muara Jaya	-	63	-
19. Pematang	-	53	-
20. Sungai Pumpung	-	56	-
21. Merah	-	35	-
22. Kedondong	-	24	-
23. Pulantan	-	46	-
24. Putat Basiun	-	77	-
25. Awayan	-	61	-
26. Awayan Hilir	-	48	-
27. Badalungga Hilir	-	43	-
28. Badalungga	-	59	-
29. Sikontan	-	54	-
30. Tundi	-	60	-
31. Puduk	-	52	-
32. Baru	-	46	-
33. Tangalin	-	40	-
<b>Jumlah/Total</b>	-	<b>1.606</b>	-

SUMBER: KEPALA DESA

**Grafik 8.1 Banyaknya Penerimaan Daerah**  
**Figure 8.1 Number of Region Revenues**

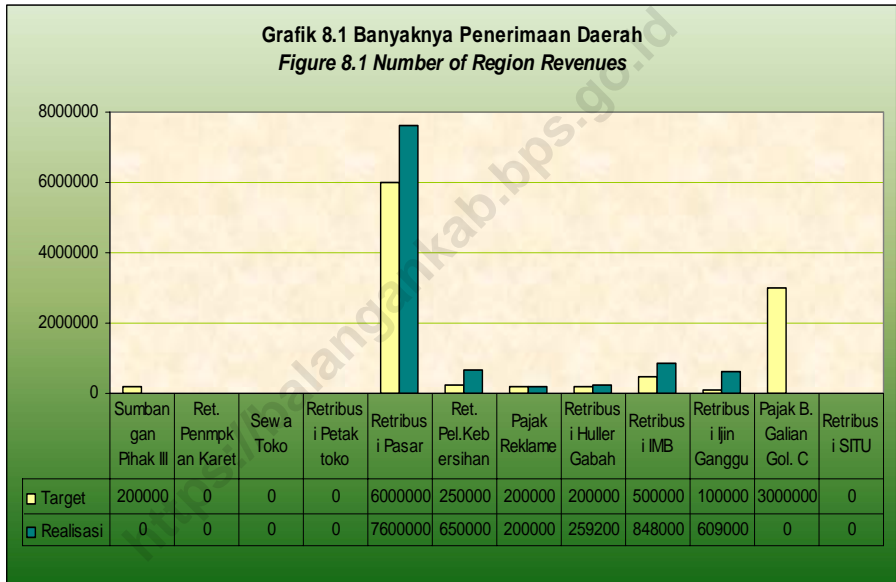

**TABEL/TABLE VIII.1.1**  
**BANYAKNYA PENERIMAAN DAERAH**  
**KECAMATAN AWAYAN**  
*Number of Regional Revenues of Awayan by Kind of Revenues*  
**TAHUN/Year 2006**

Jenis Pendapatan <i>Kind of Revenues</i>		Target	Realisasi
(1)		(2)	(3)
1.	Sumbangan Pihak III	200.000	-
2.	Ret. Tempat Penumpukan Karet	-	-
3.	Sewa Toko/Pertokoan	-	-
4.	Retribusi Petak Toko	-	-
5.	Retribusi Pasar	6.000.000	7.600.000
6.	Ret. Pel. Kebersihan/Sampah	250.000	650.000
7.	Pajak Reklame	200.000	200.000
8.	Retribusi Huller Gabah	200.000	259.200
9.	Retribusi IMB / Sempadan	500.000	848.000
10.	Retribusi Izin Gangguan (HO)	100.000	609.000
11.	Pajak Bahan Galian Gol. C	3.000.000	-
12.	Retribusi Surat Ijin Tempat Usaha (SITU)	-	-
<b>J u m l a h/Total</b>		<b>10.450.000</b>	<b>10.166.800</b>

SUMBER: DINAS PENDAPATAN KABUPATEN BALANGAN  
 SOURCE: REGIONAL REVENUE SERVICE OF BALANGAN REGENCY