



Katalog BPS : 9203.71

*Gross Domestic Regional Product 2000-2005*



**PDRB**  
Produk Domestik Regional Bruto

**P**rovinsi Sulawesi Utara  
Menurut Lapangan Usaha  
2000 -2005

**BPS**

**Badan Pusat Statistik Provinsi Sulawesi Utara**

**PRODUK DOMESTIK REGIONAL BRUTO  
PROVINSI SULAWESI UTARA  
MENURUT LAPANGAN USAHA  
2000-2005**

**Nomor Katalog** : 9203.71

**ISBN** : 979 488 506 1

**Nomor Publikasi** : 71550. 0601

**Ukuran Buku** : A4

**Naskah** : Bidang Neraca Wilayah dan Analisis Statistik

**Cover Design** : Bidang Neraca Wilayah dan Analisis Statistik

**Diterbitkan Oleh** : Badan Pusat Statistik Provinsi Sulawesi Utara  
Tahun 2006

**Boleh dikutip dengan menyebut sumbernya.**

## Kata Pengantar

Publikasi “Produk Domestik Regional Bruto (PDRB) Menurut Lapangan Usaha Provinsi Sulawesi Utara Tahun 2000-2005”, merupakan lanjutan dari publikasi sejenis tahun sebelumnya yang disusun dan diterbitkan oleh Badan Pusat Statistik Provinsi Sulawesi Utara. Publikasi ini memberikan gambaran mengenai beberapa indikator ekonomi makro regional Provinsi Sulawesi Utara yang dapat digunakan sebagai bahan evaluasi maupun sebagai bahan dalam perencanaan pembangunan ekonomi daerah.

Dalam publikasi ini diuraikan mengenai pengertian dari PDRB, ruang lingkup dan metode penghitungan serta tinjauan perekonomian Provinsi Sulawesi Utara untuk tahun 2005. Selain itu dalam publikasi ini disajikan pula tabel pokok data PDRB menurut lapangan usaha dan tabel agregat PDRB dari tahun 2000–2005 baik atas dasar harga berlaku maupun atas dasar harga konstan 2000 termasuk struktur ekonomi dan laju pertumbuhan ekonomi Provinsi Sulawesi Utara.

Semoga publikasi ini dapat bermanfaat bagi seluruh pengguna data, baik pihak pemerintah, para peneliti, pihak perguruan tinggi dan insan pemerhati statistik yang ada di daerah ini maupun yang berasal dari luar daerah. Untuk penyempurnaan, segala saran dan kritik yang membangun terhadap publikasi ini sangat kami harapkan. Akhir kata, kepada semua pihak yang telah memberikan bantuan baik moril maupun materil kami sampaikan terima kasih.

Manado, Agustus 2006

Kepala Badan Pusat Statistik  
Provinsi Sulawesi Utara

**Drs. Jasa Bangun, MSi**  
**NIP. 340 005 025**

# Daftar Isi

	Halaman
KATA PENGANTAR	i
DAFTAR ISI	ii
DAFTAR GAMBAR	iii
DAFTAR TABEL	iv
BAB I : PENDAHULUAN	1
1.1 Pengertian Produk Domestik Regional Bruto	1
1.2 Kegunaan Data PDRB	3
1.3 Perubahan Tahun Dasar ( <i>Rebasing</i> )	4
BAB II : RUANG LINGKUP DAN METODE PENGHITUNGAN	5
2.1 Sektor Pertanian	5
2.2 Sektor Pertambangan dan Penggalian	6
2.2 Sektor Industri Pengolahan	6
2.3 Sektor Listrik, Gas dan Air Bersih	7
2.4 Sektor Bangunan/Konstruksi	8
2.5 Sektor Perdagangan, Hotel dan Restoran	8
2.6 Sektor Pengangkutan dan Komunikasi	9
2.7 Sektor Keuangan, Persewaan dan Jasa Perusahaan	11
2.8 Sektor Jasa - Jasa	12
BAB III : TINJAUAN PEREKONOMIAN PROVINSI SULAWESI UTARA TAHUN 2005	13
3.1 Produk Domestik Regional Bruto (PDRB)	13
3.2 Struktur Ekonomi	14
3.3 Pertumbuhan Ekonomi	15
3.4 PDRB Perkapita	16
3.5. Perkembangan Sektoral	17

## Daftar Gambar

Gambar	Halaman
1. PDRB Provinsi Sulawesi Utara Tahun 2000-2005 ( Triliun rupiah )	13
2. Struktur Ekonomi Provinsi Sulawesi Utara Tahun 2005 ( % )	14
3. Struktur Ekonomi Provinsi Sulawesi Utara Menurut Sektor Primer, Sekunder dan Tersier Tahun 2000 s/d 2005	15
4. Pertumbuhan Ekonomi Provinsi Sulawesi Utara Tahun 2001 s/d 2005	15
5. PDRB Perkapita Provinsi Sulawesi Utara Tahun 2000 s/d 2005 ( Juta rupiah )	16

## Daftar Tabel

Tabel	Halaman
1. PDRB Provinsi Sulawesi Utara Atas Dasar Harga Berlaku Tahun 2000-2005 (Juta Rupiah)	22
2. PDRB Provinsi Sulawesi Utara Atas Dasar Harga Konstan 2000 Tahun 2000-2005 (Juta Rupiah)	23
3. Distribusi PDRB Provinsi Sulawesi Utara Atas Dasar Harga Berlaku Tahun 2000-2005 (persen)	24
4. Distribusi PDRB Provinsi Sulawesi Utara Atas Dasar Harga Konstan 2000 Tahun 2000-2005 (persen)	25
5. Indeks Perkembangan PDRB Provinsi Sulawesi Utara Atas Dasar Harga Berlaku Tahun 2000-2005	26
6. Indeks Perkembangan PDRB Provinsi Sulawesi Utara Atas Dasar Harga Konstan 2000 Tahun 2000-2005	27
7. Indeks Berantai PDRB Provinsi Sulawesi Utara Atas Dasar Harga Berlaku Tahun 2000 s/d 2005	28
8. Indeks Berantai PDRB Provinsi Sulawesi Utara Atas Dasar Harga Konstan 2000 Tahun 2000-2005	29
9. Indeks Harga Implisit PDRB Provinsi Sulawesi Utara Tahun 2000-2005	30

# Bab I. Pendahuluan

P erencanaan pembangunan ekonomi suatu daerah memerlukan bermacam-macam data statistik sebagai dasar penentuan strategi dan kebijaksanaan agar sasaran pembangunan tersebut dapat dicapai dengan tepat. Salah satu ukuran kuantitas yang diperlukan untuk memberikan gambaran pembangunan ekonomi mengenai keadaan pada masa lalu dan masa kini serta sasaran yang akan dicapai dalam masa yang akan datang adalah Produk Domestik Regional Bruto (PDRB). Pembangunan ekonomi sendiri didefinisikan sebagai suatu proses yang menyebabkan pendapatan perkapita penduduk suatu negara/wilayah atau daerah meningkat dalam jangka panjang. Artinya pembangunan ekonomi mempunyai tiga sifat penting, yaitu pembangunan ekonomi merupakan :

1. Suatu proses, yang berarti merupakan perubahan yang terjadi terus-menerus,
2. Usaha untuk menaikkan tingkat pendapatan perkapita, dan
3. Kenaikan pendapatan perkapita itu harus terus berlangsung dalam jangka panjang.

## 1.1. Pengertian Produk Domestik Regional Bruto (PDRB)

PDRB dapat didefinisikan sebagai jumlah nilai tambah bruto (*gross value added*) yang timbul dari seluruh sektor perekonomian di suatu wilayah dalam kurun waktu tertentu biasanya satu tahun ataupun dalam tiga bulan atau semesteran. Yang dimaksud dengan nilai tambah adalah nilai produksi (*output*) dikurangi biaya antara. Nilai tambah bruto di sini mencakup komponen-komponen pendapatan faktor (upah dan gaji, bunga, sewa tanah dan keuntungan), penyusutan dan pajak tidak langsung netto.

### **Perhitungan PDRB disajikan dalam dua versi penilaian:**

- a. Atas dasar harga berlaku, yaitu apabila semua produksi barang dan jasa yang dihasilkan dinilai berdasarkan harga pasar pada tahun yang bersangkutan. Data PDRB atas dasar harga berlaku digunakan untuk melihat perubahan struktur ekonomi suatu wilayah dan untuk menghitung besaran pendapatan perkapita dari penduduknya.

- b. Atas dasar harga konstan, yaitu apabila semua produksi barang dan jasa yang dihasilkan dinilai dengan harga pada tahun tertentu yang dipilih sebagai tahun dasar. Data PDRB atas dasar harga konstan digunakan untuk mengukur pertumbuhan ekonomi suatu wilayah, karena data ini mencerminkan pertumbuhan produksi barang dan jasa secara riil dari suatu tahun ke tahun berikutnya.

**Penghitungan PDRB menggunakan tiga pendekatan, yaitu :**

1. **Pendekatan produksi** (*product approach*), yang dihitung yakni nilai produksi yang diciptakan oleh faktor-faktor produksi yang ada di daerah tersebut, tanpa membedakan apakah faktor produksi itu milik orang luar atau penduduk dalam daerah itu sendiri. Unit-unit produksi dalam penyajian ini dikelompokkan menjadi 9 sektor menurut lapangan usaha, yaitu :
  1. Pertanian
  2. Pertambangan dan Pengalihan
  3. Industri Pengolahan
  4. Listrik, Gas dan Air Bersih
  5. Bangunan
  6. Perdagangan, Hotel dan Restoran
  7. Pengangkutan dan Komunikasi
  8. Keuangan, Persewaan dan Jasa Perusahaan
  9. Jasa-jasa
2. **Pendekatan pendapatan** (*income approach*) yang dihitung adalah jumlah balas jasa yang diterima oleh faktor-faktor produksi yang ikut dalam proses produksi di suatu wilayah/region dalam jangka waktu tertentu. Balas jasa faktor produksi tersebut adalah berupa upah dan gaji, sewa tanah, bunga modal dan keuntungan, semuanya sebelum dipotong pajak penghasilan dan pajak tak langsung lainnya, sehingga kedua komponen tersebut masuk dalam penghitungan nilai tambah bruto atau PDRB.
3. **Pendekatan pengeluaran** (*expenditure approach*), yang dihitung yakni jumlah semua pengeluaran akhir pelaku ekonomi baik itu untuk konsumsi rumah tangga, lembaga swasta non profit dan konsumsi pemerintah, pembentukan modal tetap bruto, perubahan stok dan net ekspor untuk suatu wilayah/daerah tertentu dalam kurun waktu tertentu pula.



Selain PDRB sebagai salah satu indikator ekonomi yang penting, ada beberapa indikator penting lainnya yang dapat diturunkan dari data PDRB itu sendiri, yaitu :

1. **Struktur Ekonomi**, maksudnya yaitu gambaran perekonomian yang disajikan menurut sektor. Dalam mendapatkannya yaitu nilai tambah dari masing-masing sektor dibandingkan dengan jumlah PDRB dan dinyatakan dalam persentase. Dengan melihat angka persentase setiap sektor tersebut, selain dapat diketahui sumbangan atau kontribusi masing-masing sektor, sekaligus juga dapat dilihat struktur perekonomian daerah yang bersangkutan
2. **Pertumbuhan ekonomi**, maksudnya untuk menilai sampai seberapa jauh keberhasilan pembangunan suatu daerah dalam periode waktu tertentu, yang dilihat dari pertumbuhan PDRB atas dasar harga konstan.
3. **PDRB perkapita** adalah merupakan gambaran nilai tambah yang bisa diciptakan oleh masing-masing penduduk suatu daerah akibat adanya aktivitas produksi. Data tersebut diperoleh dengan cara membagi total nilai PDRB dengan jumlah penduduk pertengahan tahun (karena penyebarannya dianggap lebih merata).
4. **Produk Domestik Regional Netto (PDRN)**, merupakan hasil dari produk regional bruto dikurangi dengan penyusutan barang modal tetap yang digunakan selama setahun. Jika dikurangi lagi dengan komponen pajak tak langsung netto akan diperoleh produk regional netto atas dasar biaya faktor produksi. Pajak tak langsung netto di sini maksudnya adalah pajak tak langsung yang sudah dikurangi dengan subsidi pemerintah. Selanjutnya produk domestik regional netto atas dasar biaya faktor dikurangi dengan *net factor income from abroad* sama dengan pendapatan regional. Pendapatan regional inilah yang seharusnya merupakan pendapatan yang benar-benar diterima oleh daerah tersebut dan jika dibagi dengan jumlah penduduk akan didapat pendapatan perkapita. Namun karena keterbatasan data yang ada dengan belum tersedianya data mengenai pendapatan netto dari luar daerah (netto maksudnya selisih antara pendapatan masuk dan keluar) maka produk domestik regional netto atas dasar biaya faktor diasumsikan sama dengan pendapatan regional.

## 1.2. Kegunaan Data PDRB

Data PDRB merupakan salah satu indikator ekonomi makro yang menunjukkan kondisi perekonomian suatu wilayah atau daerah setiap kurun waktu tertentu. Adapun manfaat dari data PDRB beserta data turunan dan data agregatnya, yaitu antara lain untuk :

1. Mengetahui atau menelaah struktur atau susunan perekonomian suatu wilayah/daerah,
2. Membandingkan perekonomian suatu daerah dari waktu ke waktu,
3. Membandingkan perekonomian antar daerah/wilayah, dan
4. Merumuskan kebijaksanaan pemerintah.

### 1.3. Perubahan Tahun Dasar (*Rebasing*)

Selama periode pembangunan jangka panjang tahap I, penghitungan PDRB sudah mengalami empat kali pergantian tahun dasar yaitu tahun dasar 1960, 1973, 1983 dan 1993. Memasuki penghitungan tahun 2004 terjadi perubahan penggunaan tahun dasar dari tahun 1993 menjadi tahun 2000 dengan dasar berbagai pertimbangan teknis sebagai berikut :

- a. Pertumbuhan ekonomi yang dihitung berdasarkan tahun dasar 1993 menjadi makin tidak realistis karena perubahan struktur ekonomi yang relatif cepat mengakibatkan pertumbuhan ekonomi berdasarkan PDRB tahun dasar 1993 menjadi kerendahan.
- b. Struktur ekonomi tahun 1993 belum tersentuh dampak deregulasi dan dibirokratisasi. Sektor pertanian dan pertambangan sangat dominan, sementara sektor industri relatif masih kecil perannya. Sejak tahun 1991 sektor industri perannya sudah melampaui sektor pertanian dan menjadi primadona perekonomian Indonesia.
- c. Menurut rekomendasi Perserikatan Bangsa-Bangsa (PBB) sebagaimana tertuang dalam buku panduan yang baru “Sistem Neraca Nasional” dinyatakan bahwa estimasi PDRB atas dasar harga konstan sebaiknya dimutakhirkan secara periodik dengan menggunakan tahun referensi yang berakhiran 0 dan 5 dan hal ini juga sudah didukung oleh komitmen pimpinan BPS negara Asean tahun 2000. Hal itu dimaksudkan agar besaran angka-angka PDRB dapat saling diperbandingkan antar wilayah dan antar waktu guna keperluan analisis kinerja perekonomian dunia.
- d. Ketersediaan data dasar (*raw data*) baik harga maupun volume (*quantum*) tahun 2000 secara rinci pada masing-masing sektor ekonomi relatif lebih lengkap dan berkelanjutan dibandingkan kondisi pada tahun 1993. hal itu dimungkinkan karena berbagai departemen/kementrian maupun instansi pemerintah lainnya juga ikut membangun statistik bagi keperluan perencanaan sektoralnya masing-masing. Dengan dukungan data-data yang lebih lengkap dan terinci serta berkesinambungan, diharapkan estimasi PDRB dengan tahun dasar 2000 dapat disusun lebih akurat dan konsisten.

## Bab II. Ruang Lingkup & Metode Penghitungan

Uraian sektoral yang disajikan dalam bagian ini mencakup ruang lingkup dan definisi dari masing-masing sektor dan sub sektor, termasuk cara penghitungan nilai tambah bruto baik atas dasar harga berlaku maupun atas dasar harga konstan 2000 beserta sumber datanya.

### 2.1. Sektor Pertanian

Sektor ini mencakup komoditi-komoditi hasil pertanian tanaman bahan makanan berupa padi/palawija, sayur-sayuran dan buah-buahan, hasil pertanian tanaman perkebunan baik itu perkebunan besar maupun rakyat beserta dengan hasil-hasil produksi ikutannya. Selanjutnya dalam sektor ini dicakup juga mengenai produksi hasil-hasil peternakan, baik itu ternak besar seperti sapi, babi dan kambing serta unggas berupa ayam, bebek termasuk produksi telur dan hasil ikutan lainnya. Untuk sub sektor kehutanan yang dicakup mengenai produksi hasil kehutanan baik itu kayu gelondongan, kayu bakar, arang bambu, rotan dan sebagainya. Sedangkan untuk sub sektor perikanan yang dihitung adalah semua produksi hasil-hasil perikanan baik itu perikanan darat maupun perikanan di perairan umum berupa laut, sungai dan danau termasuk di sini budidaya rumput laut.

Sumber data sekunder yang digunakan dalam menghitung PDRB sektor ini berasal dari BPS sendiri baik itu data harga maupun data produksi dan populasi, serta juga bersumber dari instansi-instansi lain yang terkait. Sedangkan khusus untuk data-data yang mencakup rasio-rasio seperti rasio output terhadap nilai tambah bruto, rasio biaya antara, penyusutan dan sebagainya dikumpulkan lewat pengumpulan data primer melalui Survei Khusus Pendapatan Regional (SKPR) dan survei-survei lain yang terkait yang dilaksanakan oleh BPS sendiri.

Menghitung nilai tambah bruto untuk sektor ini pada umumnya digunakan pendekatan produksi untuk harga berlaku yaitu dengan cara mengalikan terlebih dahulu setiap jenis kuantum produksi untuk masing-masing komoditi yang ada dengan harganya kemudian hasilnya dikurangi dengan biaya antara. Untuk menghitung nilai tambah bruto atas dasar harga konstan dihitung dengan teknik revaluasi yaitu mengalikan total output dengan harga tahun dasar kemudian dikurangi dengan rasio biaya antara tahun dasar.

Khusus untuk sub sektor peternakan, dalam menghitung nilai produksinya digunakan rumus penghitungan sebagai berikut: Produksi diperoleh dari jumlah pemotongan ditambah dengan stok populasi (populasi akhir tahun dikurangi populasi awal tahun) ditambah dengan total stok ternak yang masuk dan keluar (ternak keluar dikurangi ternak masuk).

## 2.2. Sektor Pertambangan dan Penggalian

Sektor ini mencakup kegiatan-kegiatan penggalian, pengeboran dan pengambilan segala macam pemanfaatan benda-benda non biologis barang-barang tambang, mineral dan bahan galian yang tersedia di alam baik berbentuk padat, cair maupun gas. Penghitungan nilai tambah bruto sektor ini menggunakan pendekatan produksi untuk harga berlaku dan cara revaluasi untuk harga konstan.

Sumber data sekunder yang digunakan dalam menghitung PDRB sektor ini berasal dari BPS sendiri baik itu data harga maupun data produksi, serta juga bersumber dari instansi-instansi lain yang terkait seperti dinas pertambangan dan energi serta dinas pendapatan daerah. Sedangkan khusus untuk data-data yang mencakup rasio-rasio seperti rasio output terhadap nilai tambah bruto, rasio biaya antara, penyusutan dan sebagainya dikumpulkan lewat pengumpulan data primer melalui Survei Khusus Pendapatan Regional (SKPR) dan survei-survei lain yang terkait yang dilaksanakan oleh BPS sendiri.

## 2.3. Sektor Industri Pengolahan

Sektor ini mencakup industri besar dan sedang serta industri kecil dan kerajinan rumah tangga yang ada di Provinsi Sulawesi Utara. Pengklasifikasian apakah kegiatan sektor ini dikelompokkan sebagai industri besar sedang maupun industri kecil dan kerajinan rumah tangga menggunakan konsep pendekatan tenaga kerja. Industri besar sedang yaitu industri yang memiliki tenaga kerja lebih dari 20 orang, sedang industri kecil memiliki tenaga kerja antara 5 hingga 19 orang dan industri kerajinan rumah tangga memiliki tenaga kerja 1 hingga 4 orang.

Selanjutnya dalam publikasi sektor ini dibagi dalam 2 kelompok besar yaitu industri pengolahan minyak dan gas serta industri pengolahan tanpa minyak dan gas yang dikelompokkan ke dalam 9 jenis kegiatan industri yaitu :

1. Industri pengolahan bahan makanan, minuman dan tembakau
2. Industri pengolahan barang tekstil, barang dari kulit dan alas kaki
3. Industri pengolahan bahan dari kayu dan hasil hutan lainnya
4. Industri pengolahan bahan kertas dan barang cetakan
5. Industri pengolahan bahan pupuk, kimia dan barang dari karet
6. Industri pengolahan bahan semen dan barang galian bukan logam
7. Industri pengolahan logam dasar besi dan baja
8. Industri pengolahan alat angkutan, mesin beserta peralatannya, dan
9. Industri pengolahan lainnya.

Penghitungan nilai tambah bruto sektor ini untuk harga berlaku digunakan pendekatan penghitungan secara langsung dengan metode produksi ataupun dengan metode pendapatan untuk industri besar sedang. Sedangkan untuk harga konstannya dihitung dengan teknik ekstrapolasi dengan menggunakan ekstrapolator output per tenaga kerja dengan memperhatikan kenaikan harga barang-barang industri.

Sumber data untuk menghitung sektor ini berasal dari survei lengkap industri besar dan sedang yang dilakukan oleh BPS setiap tahun serta Survei Usaha Terintegrasi (SUSI) setiap semesteran untuk industri kecil dan kerajinan rumah tangga, selain itu didukung juga dengan Survei Khusus Sektoral untuk melihat rasio-rasionya yang dilaksanakan setiap tahun juga oleh BPS. Selanjutnya data populasi usaha diperoleh dari hasil Sensus Ekonomi 1996 kemudian diestimasi berdasarkan pertumbuhan tenaga kerja.

#### **2.4. Sektor Listrik, Gas dan Air Bersih**

Secara umum sektor ini mencakup kegiatan pembangkitan dan penyaluran tenaga listrik baik yang diselenggarakan oleh PLN maupun non PLN serta penyaluran air minum yang diselenggarakan oleh Perusahaan Air Minum (PAM). Penghitungan sektor ini menggunakan metode produksi dengan data produksi dan rata-rata tarif listrik PLN yang diperoleh dari PLN sendiri. Begitu juga dengan air minum data produksi terpakai dan rata-rata tarif air diperoleh dari PAM melalui survei lengkap perusahaan air minum yang dilakukan BPS setiap

tahun. Penghitungan nilai tambah bruto atas dasar harga konstan untuk sub sektor listrik menggunakan metode revaluasi sedangkan untuk air minum menggunakan teknik ekstrapolasi dengan menggunakan ekstrapolator indeks produksi air minum maupun perkembangan harga air bersih lewat IHK.

## 2.5. Sektor Bangunan/Konstruksi

Sektor ini mencakup segala kegiatan pembangunan fisik (konstruksi), baik berupa gedung, jalan, jembatan dan kegiatan konstruksi lainnya berupa penimbunan dan pengurukan serta pekerjaan pra konstruksi lainnya. Data output, biaya antara dan nilai tambah bruto atas dasar harga berlaku diperoleh melalui survei konstruksi dan hasil Sensus Ekonomi 1996 serta data realisasi pengeluaran pembangunan fisik pemerintah baik Provinsi, Kabupaten/kota maupun desa dan juga dari sumber lain baik itu pemerintah maupun swasta berupa dari kantor penanaman modal, dinas PU, tata kota dan asosiasi perusahaan-perusahaan konstruksi. Data-data tersebut dijadikan sebagai acuan untuk mengestimasi output sektor ini untuk penghitungan atas dasar harga berlaku. Sedangkan untuk penghitungan nilai tambah atas dasar harga konstan dihitung dengan cara deflasi dengan menggunakan deflator Indeks harga perdagangan besar bahan bangunan.

## 2.6. Sektor Perdagangan, Hotel dan Restoran

Penghitungan nilai tambah bruto sub sektor perdagangan baik itu perdagangan besar dan eceran dilakukan dengan cara pendekatan arus barang yaitu dengan mengestimasi berapa besarnya barang-barang hasil pertanian, pertambangan/penggalan dan industri yang diperdagangkan ditambah dengan barang-barang perdagangan yang berasal dari luar daerah. Besarnya barang yang diperdagangkan dihitung dengan cara mengalikan output sektor pertanian, pertambangan/penggalan dan industri serta barang dari luar daerah dengan rasio margin perdagangan. Sedangkan untuk menghitung nilai tambah bruto atas dasar harga konstan digunakan metode deflasi dengan menggunakan deflator indeks harga perdagangan besar.

Sub sektor hotel mencakup hotel berbintang maupun tidak berbintang serta berbagai jenis penginapan lainnya. Output dihitung dengan cara mengalikan jumlah malam kamar terjual dengan rata-rata tarif per malam kamar terjual. Selanjutnya menghitung nilai tambah bruto dengan mengurangi output dengan biaya antara. Biaya antara diperoleh dari ratio biaya antara terhadap output dikalikan nilai output hotel. Nilai tambah bruto atas dasar harga konstan 1993 dihitung dengan cara deflasi dengan menggunakan deflator indeks harga tarif hotel. Perolehan data untuk sub sektor ini didapat dari hasil pendaftaran hotel dan akomodasi lainnya oleh BPS setiap tahun sedangkan rasio-rasionya melalui survei khusus sektoral yang dilaksanakan oleh BPS sendiri.

Penghitungan nilai tambah bruto menurut harga berlaku untuk sub sektor restoran/rumah makan dihitung dengan cara langsung menggunakan metode produksi yaitu mencari rata-rata output per restoran dikalikan dengan jumlah restoran/rumah makan kemudian dikurangi dengan biaya antara. Sumber data untuk sub sektor ini berasal dari estimasi Sensus Ekonomi 1996 dibandingkan dengan data dari dinas pariwisata dan dinas pendapatan daerah. Penghitungan nilai tambah bruto atas dasar harga konstan untuk sub sektor ini menggunakan metode deflasi dengan deflator indeks harga konsumen bahan makanan.

## 2.7. Sektor Pengangkutan dan Komunikasi

Di Provinsi Sulawesi Utara, sektor angkutan terdiri dari sub sektor angkutan darat, sub sektor angkutan laut, sub sektor angkutan sungai danau dan penyeberangan, sub sektor udara serta sub sektor jasa penunjang angkutan. Pada umumnya selain jasa penunjang angkutan, semua sub sektor mencakup kegiatan pengangkutan penumpang dan barang. Khusus untuk jasa penunjang angkutan mencakup kegiatan pemberian jasa dan penyediaan fasilitas yang sifatnya menunjang dan berkaitan dengan kegiatan pengangkutan, seperti terminal dan parkir, keagenan barang dan penumpang, ekspedisi, bongkar muat/penyimpanan dan penggudangan serta jasa penunjang transportasi.

Sub sektor angkutan darat mencakup kegiatan pengangkutan barang dan penumpang yang dilakukan oleh perusahaan pengangkutan umum baik bermotor maupun tidak bermotor, termasuk juga di sini kegiatan yang dilakukan oleh mobil pribadi maupun dinas.

Penghitungan nilai tambah bruto atas dasar harga berlaku diperoleh dengan cara mengalikan jumlah kendaraan menurut jenis dengan rata-rata output per jenis kendaraan kemudian dikurangi dengan biaya antara. Biaya antara diperoleh dari rasio biaya antara terhadap output.

Data jumlah kendaraan diperoleh dari dinas lalulintas dan angkutan jalan raya (DLLAJ) daerah masing-masing. Sedangkan data rata-rata output per jenis kendaraan dan rasio biaya antara terhadap output diperoleh dari survei khusus sektoral yang dilakukan oleh BPS. Untuk penghitungan nilai tambah bruto atas dasar harga konstan dihitung dengan cara ekstrapolasi dengan ekstrapolatornya indeks gabungan tertimbang dari jumlah kendaraan angkutan umum.

Sebagaimana dengan angkutan darat, maka angkutan laut, sungai, danau dan penyeberangan serta angkutan udara menggunakan teknik penghitungan yang sama untuk harga berlaku yaitu dengan pendekatan metode produksi namun indikator outputnya yaitu jumlah penumpang dan barang kemudian dikurangi dengan biaya antara. Sedangkan untuk penghitungan harga konstan menggunakan teknik ekstrapolasi dengan ekstrapolatornya yaitu indeks tertimbang jumlah penumpang dan barang untuk masing-masing kegiatan pengangkutan.

Sumber data untuk rasio biaya antara diperoleh langsung melalui survei khusus sektoral oleh BPS sedangkan data sekunder untuk angkutan laut diperoleh dari PELNI, Perum Pelabuhan, Dinas Perhubungan dan survei BPS. Untuk angkutan sungai, danau dan penyeberangan diperoleh dari ASDP dan untuk angkutan udara diperoleh dari perusahaan pengelola angkutan udara yaitu PT Angkasa Pura.

Penghitungan nilai tambah bruto untuk kegiatan jasa penunjang transportasi atas dasar harga berlaku dihitung dengan menggunakan indikator jumlah terminal, parkir, keagenan barang dan penumpang, ekspedisi, bongkar muat, penyimpanan dan penggudangan dikalikan dengan output per indikator kemudian dikurangi dengan biaya antara. Nilai tambah bruto atas dasar harga konstan 1993 dihitung dengan cara ekstrapolasi dengan ekstrapolatornya yaitu jumlah terminal, parkir, keagenan barang dan penumpang, ekspedisi, bongkar muat, penyimpanan dan penggudangan. Sumber data selain dari survei khusus sektoral yang dilakukan oleh BPS diperoleh juga dari Dinas Perhubungan dan Dinas Pendapatan daerah masing-masing.



Sektor komunikasi mencakup kegiatan Pos dan Giro serta Telekomunikasi baik milik pemerintah maupun swasta. Kegiatan pemberian jasa pos dan giro seperti pengiriman surat, wesel, paket, jasa giro dan jasa tabungan. Nilai tambah bruto atas dasar harga berlaku diperoleh dengan cara alokasi output pos dan giro nasional ke Provinsi Sulawesi Utara. Untuk penghitungan harga konstan dihitung dengan cara ekstrapolasi dengan menggunakan ekstrapolator indeks gabungan jumlah surat yang dikirim, wesel dan barang yang dipaketkan.

Sub sektor telekomunikasi mencakup kegiatan pemberian jasa dalam hal pemakaian pulsa telepon, telegraf dan teleks baik itu dalam bentuk telepon seluler maupun telepon yang tidak bisa dipindah-pindahkan, termasuk juga penggunaan internet. Nilai tambah bruto atas dasar harga berlaku diperoleh dengan penghitungan secara langsung melalui metode produksi yaitu mengalikan jumlah pulsa yang terpakai dengan rata-rata tarif per pulsa kemudian dikurangi dengan biaya antara. Biaya antara diperoleh dari rasio biaya antara terhadap output dikalikan outputnya masing-masing. Penghitungan harga konstan digunakan metode deflasi dengan deflator indeks harga konsumen tarif telepon. Sumber data berasal dari data sekunder PT Telkom dan perusahaan-perusahaan seluler swasta lain.

## 2.8. Sektor Keuangan, Persewaan dan Jasa Perusahaan

Sektor keuangan mencakup kegiatan perbankan baik bank umum maupun bank sentral, kegiatan non bank berupa asuransi, pegadaian, koperasi simpan pinjam dan lembaga keuangan lain. Sektor persewaan mencakup semua kegiatan persewaan baik rumah/bangunan, kendaraan dan peralatan lain serta real estate. Sedangkan sektor jasa perusahaan mencakup kegiatan jasa oleh perusahaan seperti notaris, advokat, konsultan teknik, periklanan dan lain-lain.

Sektor perbankan, penghitungan nilai tambah bruto atas dasar harga berlaku menggunakan metode alokasi dari Bank Indonesia dan penghitungan atas dasar harga konstan menggunakan metode deflasi dengan menggunakan deflator indeks harga konsumen umum. Untuk kegiatan persewaan penghitungan nilai tambah bruto atas dasar harga berlaku diperoleh dengan menggunakan metode pengeluaran berdasarkan data pengeluaran konsumsi

rumah tangga khusus untuk pengeluaran komponen tempat tinggal dari SUSENAS ditambah dengan penyusutan.

Penghitungan harga konstan untuk persewaan digunakan metode deflasi dengan deflator IHK komponen sewa rumah. Untuk penghitungan jasa persewaan menurut harga berlaku diperoleh dari perkalian antara indikator jumlah tenaga kerja dan jumlah perusahaan dikalikan dengan output per tenaga kerja masing-masing indikator dikurangi biaya antara, sedangkan perhitungan harga konstannya menggunakan cara ekstrapolasi dengan cara menggunakan ekstrapolator jumlah tenaga kerja dan jumlah perusahaan.

## 2.9. Sektor Jasa-jasa

Sektor ini terdiri dari dua sektor utama yaitu sektor jasa pemerintahan dan hankam serta sektor jasa swasta. Sektor jasa pemerintahan mencakup kegiatan pemerintahan dalam menyediakan jasa pelayanan umum kepada masyarakat. Nilai tambah bruto atas dasar harga berlaku dihitung dengan menggunakan metode pendapatan yaitu dengan menjumlahkan seluruh upah dan gaji yang diterima oleh pegawai pemerintah baik tingkat Provinsi, kabupaten/kota maupun desa serta pegawai pusat yang ada di daerah ditambah dengan penyusutan barang modal.

Data upah/gaji dari pegawai pemerintah daerah otonom dan pemerintah desa diperoleh dari data BPS melalui pengumpulan data K-1, K-2 dan K-3. Sedangkan untuk pegawai pemerintah pusat dihitung dari alokasi angka nasional. Nilai tambah bruto menurut harga konstan dihitung dengan cara ekstrapolasi melalui ekstrapolator indeks tertimbang jumlah pegawai negeri menurut golongan dan ruang kepangkatan.

Sektor jasa swasta mencakup kegiatan jasa sosial kemasyarakatan, jasa hiburan dan kebudayaan serta jasa perorangan dan rumah tangga. Nilai tambah bruto atas dasar harga berlaku diperoleh dengan cara pendekatan produksi dengan indikator rata-rata output per tenaga kerja dikalikan jumlah tenaga kerja dikurangi biaya antara. Biaya antara diperoleh dari rasio biaya antara dikalikan output. Data ini diperoleh dari survei khusus sektoral oleh BPS dan estimasi dari hasil sensus penduduk. Nilai tambah bruto harga konstan dihitung melalui teknik deflasi dengan menggunakan deflator IHK dengan komponen hiburan dan kebudayaan untuk kegiatan hiburan dan rekreasi serta IHK aneka barang dan jasa untuk kegiatan jasa perorangan lainnya.

## Bab III. Tinjauan Perekonomian Provinsi Sulawesi Utara Tahun 2005

### 3.1. Produk Domestik Regional Bruto (PDRB)

PDRB Provinsi Sulawesi Utara dari tahun 2000 hingga tahun 2005 ini terus mengalami peningkatan yang cukup berarti. Semula nilai PDRB Provinsi Sulawesi Utara pada tahun 2000 hanya sebesar 10,70 triliun rupiah dan kini pada tahun 2005 telah mencapai 17,82 triliun rupiah menurut harga berlaku dan 12,74 triliun rupiah menurut harga konstan.

Semakin melebarinya perbedaan nilai antara PDRB atas dasar harga berlaku dengan PDRB atas dasar harga konstan yang terlihat pada gambar 1 di bawah ini menunjukkan semakin tingginya nilai inflasi yang terjadi di tingkat harga produsen di Provinsi Sulawesi Utara.

**Gambar 1. PDRB Provinsi Sulawesi Utara  
Tahun 2000-2005  
( Triliun rupiah )**

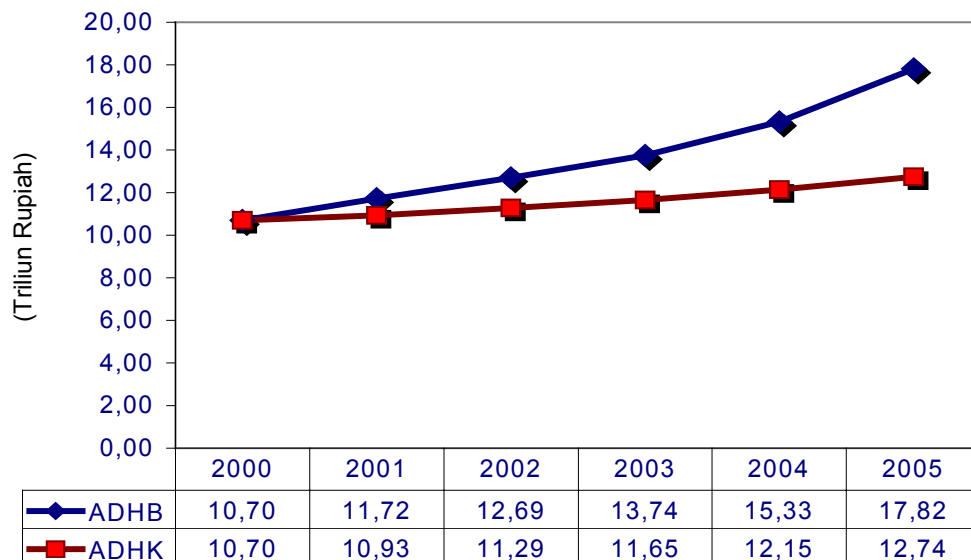

## 3.2. Struktur Ekonomi

Perekonomian di Provinsi Sulawesi Utara pada tahun 2005 masih didominasi oleh sektor pertanian dengan peranan sebesar 20,29 %, kemudian diikuti oleh sektor jasa-jasa sebesar 17,06 %, sektor perdagangan, hotel dan restoran sebesar 16,15 % dan sektor bangunan sebesar 16,13 %. Sedangkan keenam sektor lainnya masing-masing perannya terhadap perekonomian Sulawesi Utara di bawah 10 % dengan peranan terkecil berada pada sektor listrik, gas dan air sebesar 1,02 %.

**Gambar 2. Struktur Ekonomi  
Provinsi Sulawesi Utara  
Tahun 2005 ( % )**

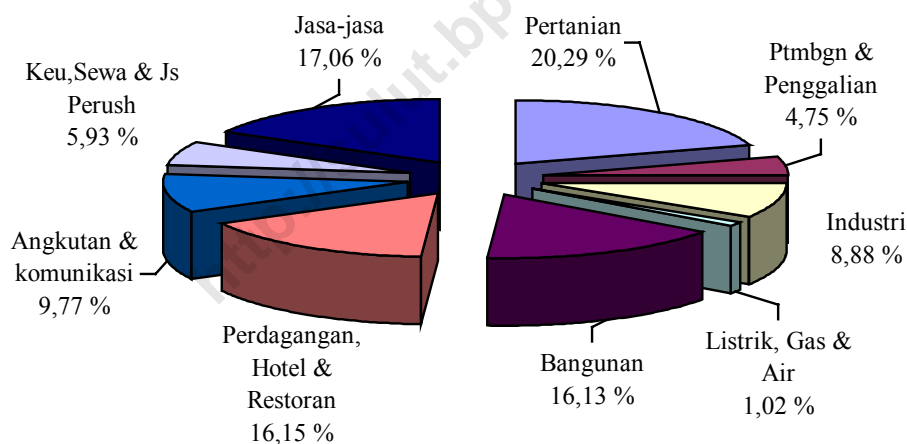

Dilihat dari struktur ekonomi berdasarkan tiga sektor ekonomi utama yang terdiri dari sektor primer (sektor pertanian serta sektor pertambangan dan penggalian), sektor sekunder (sektor industri, sektor listrik, gas dan air serta sektor bangunan/konstruksi) dan sektor tersier (sektor perdagangan, hotel dan restoran, sektor angkutan dan komunikasi, sektor keuangan, persewaan dan jasa perusahaan serta sektor jasa-jasa), ternyata dalam kurun waktu 6 tahun terakhir ini sejak tahun 2000 hingga tahun 2005 perekonomian Provinsi Sulawesi Utara masih didominasi oleh sektor tersier. Dibandingkan dengan tahun 2004, maka di tahun 2005 ini struktur perekonomian di Provinsi Sulawesi Utara mengalami sedikit perubahan dimana

**Gambar 3. Struktur Ekonomi Provinsi Sulawesi Utara  
Menurut Sektor Primer, Sekunder dan Tersier  
Tahun 2000 s/d 2005**

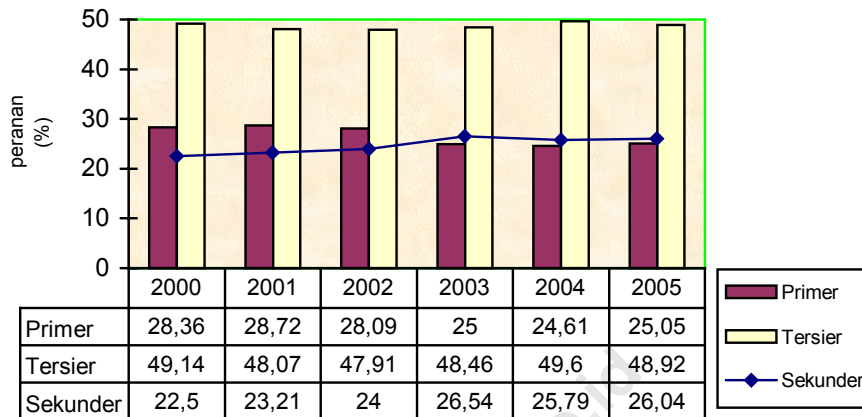

terjadi peningkatan peranan di sektor primer serta sekunder dan sebaliknya terjadi penurunan peranan di sektor tersier. Peranan sektor primer meningkat dari tahun 2004 sebesar 24,61 % menjadi 25,05 % di tahun 2005 sedangkan sektor sekunder meningkat dari peranan yang sebelumnya hanya 25,79 % di tahun 2004 menjadi sebesar 26,04 % di tahun 2005. Berbeda dari kedua sektor lainnya, sektor tersier dari tahun 2000 sampai tahun 2002 peranannya cenderung menurun, namun akhirnya mengalami peningkatan di tahun 2003 sampai 2004 dan kembali menurun di tahun 2005 ini menjadi sebesar 48,92 %.

### 3.3. Pertumbuhan Ekonomi

**Gambar 4. Pertumbuhan Ekonomi Provinsi Sulawesi Utara  
Tahun 2001 s/d 2005**

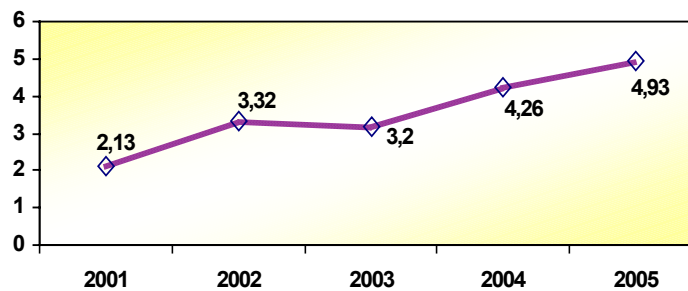

Secara keseluruhan pertumbuhan ekonomi di Provinsi Sulawesi Utara mengalami

peningkatan dimana nilai pertumbuhan ekonomi di tahun 2001 sebesar 2,13 % menjadi 4,93 % di tahun 2005, walaupun terjadi sedikit perlambatan di tahun 2003 dengan nilai sebesar 3,2 %.

### 3.4. PDRB Perkapita

**Gambar 5. PDRB Perkapita Provinsi Sulawesi Utara  
Tahun 2000 s/d 2005  
( Juta rupiah )**

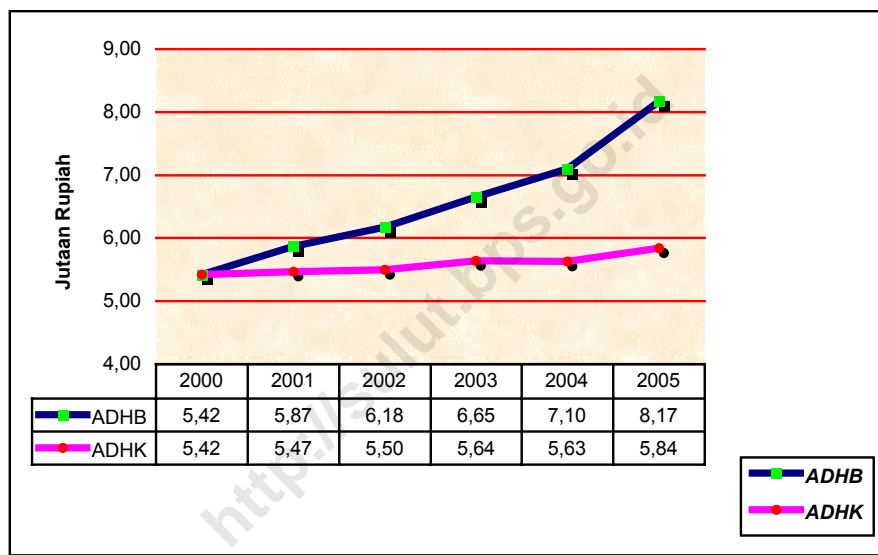

Nilai PDRB perkapita penduduk di Provinsi Sulawesi Utara di tahun 2005 ini telah mencapai 8,17 juta rupiah menurut harga berlaku. Sedangkan untuk dasar harga konstan PDRB perkapita penduduk Sulawesi Utara telah mencapai nilai sebesar 5,84 juta rupiah. Pencapaian nilai PDRB perkapita yang semakin meningkat dari tahun ke tahun mencerminkan adanya peningkatan kesejahteraan perekonomian di Provinsi Sulawesi Utara. Hal ini dimungkinkan dengan adanya stabilitas ekonomi serta terciptanya kondisi yang aman bagi kegiatan perekonomian. Namun meningkatnya harga barang-barang secara umum serta naiknya harga BBM menyebabkan nilai pendapatan penduduk Sulawesi Utara tersebut menjadi tidak mencukupi lagi sehingga daya beli masyarakat menurun.

## **3.5. Perkembangan Sektor**

### **3.5.1 Sektor Pertanian**

Peranan sektor pertanian terhadap perekonomian di Sulawesi Utara pada tahun 2005 ini mengalami peningkatan jika dibandingkan dengan tahun sebelumnya. Pada tahun 2004 sumbangan sektor pertanian sebesar 19,70 % dan kini di tahun 2005 sedikit meningkat menjadi 20,29 %. Adapun nilai tambah yang tercipta dari sektor pertanian pada tahun 2005 menurut harga berlaku adalah sebesar lebih dari 3,6 triliun rupiah dan menurut harga konstan sebesar lebih dari 2,7 triliun rupiah.

Dari tahun 2000 hingga tahun 2004 sub sektor yang paling berperan memberikan kontribusi terhadap perkembangan sektor pertanian adalah sub sektor tanaman perkebunan. Namun pada tahun 2005 ini peranan sub sektor perkebunan telah tergantikan oleh sub sektor tanaman bahan makanan, dimana tanaman perkebunan memberikan kontribusi sebesar 5,82 % dan tanaman bahan makanan berperan lebih besar dengan nilai sebesar 6,08 %.

Peranan sub sektor tanaman bahan makanan yang sangat signifikan ini juga tercermin pada cepatnya laju pertumbuhan sub sektor ini, yaitu sebesar 11,29 %. Hal ini sangat berbeda dengan sub sektor kehutanan yang berperan terhadap PDRB sektor pertanian hanya sebesar 0,33 % serta pertumbuhannya di tahun 2005 ini mengalami perlambatan hingga mencapai nilai -15,28 %.

### **3.5.2 Sektor Pertambangan dan Penggalian**

Pada saat penggunaan tahun dasar 1993, sektor pertambangan hanya dibentuk oleh sub sektor pertambangan tanpa minyak dan gas serta sub sektor penggalian, atau dengan kata lain dibentuk oleh sub sektor pertambangan golongan B dan golongan C saja. Namun sejak tahun 2004 penghitungan PDRB di Provinsi Sulawesi Utara telah menggunakan tahun dasar 2000 dimana penghitungan untuk sektor pertambangan telah ditambah dengan sub sektor minyak dan gas bumi. Nilai untuk sub sektor ini didapatkan dari produksi panas bumi yang ada di Lahendong, Kota Tomohon.

Dari 3 sub sektor tersebut didapatkan nilai tambah untuk sektor pertambangan dan penggalian pada tahun 2005 yaitu hampir sebesar 847 milyar rupiah atas dasar harga berlaku

dan lebih dari 663 milyar rupiah atas dasar harga konstan serta nilai pertumbuhan sebesar – 0,72 %.

Nilai tambah sektor pertambangan dan penggalan tersebut memberikan andil sebesar 4,75 % terhadap perekonomian Provinsi Sulawesi Utara di tahun 2005. Andil sektor pertambangan dan penggalan yang merupakan sumber daya alam yang tidak dapat diperbaharui terus mengalami penurunan dari tahun ke tahun. Oleh karenanya pemerintah Provinsi Sulawesi Utara beserta masyarakatnya diharapkan agar dapat bijaksana dalam mengelola dan menggunakan sumber daya alam yang terbatas ini serta berusaha untuk menemukan sumber daya alam yang baru serta meneliti sumber daya alam alternatif lainnya yang dapat diperbaharui.

### **3.5.3 Sektor Industri Pengolahan**

Nilai tambah dari produk barang dan jasa yang dihasilkan oleh sektor industri pengolahan di Provinsi Sulawesi Utara untuk tahun 2005 disumbangkan oleh sub sektor industri tanpa minyak dan gas hampir sebesar 1,6 triliun rupiah menurut harga berlaku dan hampir sebesar 977 milyar rupiah menurut harga konstan.

Laju pertumbuhan sektor ini dari tahun 2000 hingga tahun 2004 cenderung mengalami perlambatan hingga mencapai nilai –3,94 % di tahun 2004. Namun di tahun 2005 pertumbuhannya mulai kembali positif sebesar 2,23 %. Seiring dengan pertumbuhannya yang tidak stabil, peranan sektor industri pengolahan terhadap perekonomian Sulawesi Utara dari tahun ke tahun juga bervariasi. Pada tahun 2000 hingga tahun 2003 peranan sektor ini menunjukkan trend yang meningkat dari sebesar 8,19 % di tahun 2000 hingga menjadi 9,64 % di tahun 2003. Kemudian peranannya menurun terus hingga tahun 2005 ini menjadi sebesar 8,88 %. Peranan sektor industri tersebut hampir semuanya bersumber dari produk industri makanan, minuman dan tembakau hampir sebesar 7 %, kemudian diikuti oleh produk industri barang dari kayu dan hasil hutan lainnya dengan peranan hampir sebesar 1 %. Selanjutnya komoditi-komoditi lain masing-masing hanya berperan di bawah 1 %.



### **3.5.4 Sektor Listrik, Gas dan Air Bersih**

Sektor yang dibentuk oleh dua sub sektor ini memberikan nilai tambah untuk tahun 2005 hampir sebesar 182 milyar rupiah menurut harga berlaku dan hampir sebesar 97 milyar rupiah menurut harga konstan.

Sektor ini memiliki peranan terkecil terhadap perekonomian Sulawesi Utara, dimana hingga tahun 2005 ini peranannya terhadap perekonomian hanya sebesar 1,02 %. Peranan ini berasal dari peranan sub sektor listrik sebesar 0,56 % dan sub sektor air bersih sebesar 0,17 %. Untuk pertumbuhannya sektor ini cenderung terus melambat dari tahun ke tahun, kecuali tahun 2005. Pada tahun 2001 sektor ini tumbuh sebesar 4,78 %, kemudian terus melambat hingga menjadi 2,39 % di tahun 2004 dan akhirnya tumbuh cepat di tahun 2005 mencapai 17,58 %.

### **3.5.5 Sektor Bangunan/Konstruksi**

Sektor bangunan memberikan nilai tambah dari produk barang dan jasa akhir yang dihasilkannya pada tahun 2005 ini hampir sebesar 2,9 triliun rupiah dan hampir 2 triliun rupiah atas dasar harga konstan.

Peranan sektor ini terhadap perekonomian Sulawesi Utara terus meningkat hingga mencapai nilai sebesar 16,13 % di tahun 2005. Adapun laju pertumbuhan sektor ini pada tahun 2001 hingga tahun 2003 cukup berfluktuatif pada kisaran 6-7 % dan untuk tahun berikutnya (2004 dan 2005) terus mengalami perlambatan menjadi hanya 5,06 % saja di tahun 2005.

### **3.5.6 Sektor Perdagangan, Hotel dan Restoran**

Secara umum sektor ini dibentuk oleh tiga sub sektor yaitu sub sektor perdagangan besar dan eceran, sub sektor hotel dan sub sektor restoran. Nilai tambah dari produk barang dan jasa akhir yang dihasilkan oleh sektor ini untuk tahun 2005 hampir sebesar 2,9 triliun rupiah menurut harga berlaku dan hampir mencapai 1,9 triliun rupiah atas dasar harga konstan. Sektor perdagangan, hotel dan restoran di Sulawesi Utara terus mengalami pertumbuhan yang pesat meskipun sempat melambat di tahun 2002. Hingga tahun 2005 pertumbuhan sektor ini telah mencapai 7,41 %. Pertumbuhan yang dicapai tersebut terutama diakibatkan oleh pertumbuhan yang signifikan dari sub sektor hotel yang merupakan salah

satu sarana penunjang bagi perkembangan pariwisata daerah ini yaitu sebesar 13,25 %, kemudian diikuti oleh sub sektor perdagangan besar dan eceran sebesar 6,98 %. Selanjutnya peranan yang terkecil berasal dari sub sektor restoran yang tumbuh sebesar 5,97 % di tahun 2005.

### **3.5.7. Sektor Angkutan dan Komunikasi**

Nilai tambah yang dihasilkan oleh sektor pengangkutan dan komunikasi meningkat dari tahun ke tahun, dimana untuk tahun 2005 nilai PDRBnya telah mencapai sebesar 1,7 triliun rupiah menurut harga berlaku dan hampir sebesar 1,5 triliun rupiah atas dasar harga konstan.

Sejak tahun 2002 pertumbuhan sektor ini terus mengalami peningkatan hingga tahun 2004 mencapai 6,84 %. Namun di tahun 2005 pertumbuhannya agak melambat menjadi sebesar 5,83 %. Dilihat dari pertumbuhan sub sektor, pertumbuhan sub sektor komunikasi untuk tahun 2005 juga mengalami perlambatan namun tetap mampu tumbuh sebesar 13,75 % dan untuk empat tahun terakhir ini selalu tumbuh di atas 10 %. Hal ini mencerminkan pesatnya perkembangan telekomunikasi di wilayah Provinsi Sulawesi Utara. Sub sektor pengangkutan untuk tahun 2005 ini hanya mampu tumbuh sebesar 4,96 %. Kegiatan sub sektor pengangkutan yang paling tinggi pertumbuhannya pada tahun 2005 ini adalah sub sektor angkutan jalan raya sebesar 6,43 % dan sub sektor jasa penunjang angkutan sebesar 5,48 %. Sedangkan sub sektor angkutan udara yang sebelumnya tumbuh cukup tinggi kini di tahun 2005 mengalami kemunduran menjadi -0,69 %.

Kontribusi sektor ini terhadap perekonomian Sulawesi Utara berada di posisi kelima, yaitu sebesar 9,77 %. Peranan tersebut didominasi oleh sub sektor pengangkutan yaitu sebesar 8,64 %. Sedangkan peranan sub sektor komunikasi terhadap perekonomian keseluruhan Provinsi Sulawesi Utara hanya sebesar 1,14 %. Khusus untuk sub sektor pengangkutan, kegiatan angkutan jalan raya memberikan peranan terbesar yaitu sebesar 4,66 % dan yang terkecil adalah angkutan sungai, danau dan penyeberangan sebesar 0,03 %.

### **3.5.8. Sektor Keuangan, Persewaan dan Jasa Perusahaan**

Sektor ini dibentuk dari lima sub sektor yaitu sub sektor bank, sub sektor lembaga keuangan non bank, sub sektor jasa penunjang keuangan, sub sektor persewaan serta sub sektor jasa perusahaan. Sedangkan untuk Provinsi Sulawesi Utara hanya empat sub sektor

yang tercakup selain sub sektor jasa penunjang keuangan. Total PDRB sektor ini untuk tahun 2005 hampir mencapai 1,1 triliun rupiah menurut harga berlaku dan lebih dari 811 milyar rupiah menurut harga konstan.

Peranan sektor ini terhadap perekonomian Provinsi Sulawesi Utara cenderung menurun dari tahun ke tahun hingga mencapai nilai 5,93 % di tahun 2005. Peranan terbesar berada pada sub sektor bank sebesar 3,03 % dan sub sektor sewa bangunan sebesar 1,80 % sedangkan peranan sub sektor lainnya kurang dari 1 %.

Pertumbuhan sektor ini terus meningkat setiap tahunnya dan untuk tahun 2005 mencapai angka pertumbuhan sebesar 5,64 %. Semua sub sektor dalam sektor keuangan, persewaan dan jasa perusahaan pertumbuhannya mengalami percepatan kecuali sub sektor sewa bangunan yang pertumbuhannya mengalami perlambatan. Pada tahun 2004 sub sektor ini tumbuh sebesar 5,60 % dan melambat di tahun 2005 menjadi sebesar 5,08 %.

#### **3.5.9. Sektor Jasa-Jasa**

Nilai tambah yang dihasilkan sektor ini untuk tahun 2005 hampir mencapai 3 triliun rupiah menurut harga berlaku dan lebih dari 2 triliun rupiah menurut harga konstan. Pertumbuhan sektor ini di tahun 2005 sama dengan tahun sebelumnya yaitu sebesar 2,79 %. Pertumbuhan yang cukup signifikan terlihat pada sub sektor swasta dengan nilai pertumbuhan di tahun 2005 sebesar 5,82 %, sedangkan sub sektor pemerintahan umum hanya mampu tumbuh sebesar 1,62 %.

Sektor jasa-jasa memegang peranan terbesar kedua terhadap perekonomian Sulawesi Utara setelah sektor pertanian. Pada tahun 2005 ini peranannya telah mencapai nilai sebesar 17,06 % dimana peranan terbesar berada pada sub sektor administrasi pemerintahan dan pertahanan sebesar 12,33 %. Sedangkan peranan yang tekecil terdapat pada sub sektor hiburan dan rekreasi sebesar 0,39 %.

# LAMPIRAN

<http://sulut.bps.go.id>

Tabel 1.

**PDRB SULAWESI UTARA  
ATAS DASAR HARGA BERLAKU  
TAHUN 2000-2005 (JUTA RUPIAH)**

LAPANGAN USAHA/INDUSTRIAL ORIGIN	2000	2001	2002	2003	2004	2005
(1)	(2)	(3)	(4)	(5)	(6)	(7)
<b>1. PERTANIAN/Agriculture, Livestock, Forestry &amp; Fishery</b>	<b>2,242,518.07</b>	<b>2,489,604.67</b>	<b>2,794,251.84</b>	<b>2,744,233.95</b>	<b>3,018,915.69</b>	<b>3,615,567.97</b>
a. Tanaman Bahan Makanan/Farm Food Crops	650,462.27	709,332.17	782,881.29	774,039.29	814,353.23	1,082,349.93
b. Tanaman Perkebunan/Non food Crops	813,223.74	918,910.31	994,586.19	895,546.41	981,525.44	1,036,511.46
c. Peternakan/Livestock & Products	210,653.16	258,936.24	285,732.28	305,690.60	348,562.61	420,389.84
d. Kehutanan/Forestry	49,907.03	51,480.83	52,183.39	54,536.69	56,248.74	59,454.71
e. Perikanan/Fishery	518,271.87	550,945.11	678,868.68	714,420.95	818,225.67	1,016,862.03
<b>2. PERTAMBANGAN &amp; PENGGALIAN/Mining &amp; Quarrying</b>	<b>792,020.22</b>	<b>874,788.23</b>	<b>771,260.39</b>	<b>692,245.75</b>	<b>752,903.31</b>	<b>846,609.22</b>
a. Minyak & Gas Bumi/Crude Petroleum & Natural Gas	9,417.00	9,959.72	17,667.50	20,145.22	21,017.65	19,002.60
b. Pertambangan tanpa Migas/Non Oil and Gas Mining	456,566.00	485,411.98	336,161.91	192,616.92	203,776.44	233,801.42
c. Penggalian/Quarrying	326,037.22	379,416.53	417,430.98	479,483.60	528,109.22	593,805.19
<b>3. INDUSTRI PENGOLAHAN/Manufacturing Industries</b>	<b>876,565.46</b>	<b>980,432.00</b>	<b>1,122,061.86</b>	<b>1,325,427.06</b>	<b>1,466,542.92</b>	<b>1,582,761.16</b>
a. Industri Migas/Oil & Gas Manufacturing	<b>0.00</b>	<b>0.00</b>	<b>0.00</b>	<b>0.00</b>	<b>0.00</b>	<b>0.00</b>
1. Pengilangan Minyak Bumi/Petroleum Refinery	0.00	0.00	0.00	0.00	0.00	0.00
2. Gas Alam Cair/Liquidified Natural Gas (LNG)	0.00	0.00	0.00	0.00	0.00	0.00
b. Industri Tanpa Migas/Non oil & Gas Manufacturing	<b>876,565.46</b>	<b>980,432.00</b>	<b>1,122,061.86</b>	<b>1,325,427.06</b>	<b>1,466,542.92</b>	<b>1,582,761.16</b>
1. Makanan, Minuman dan Tembakau/Food, Beverages & Tobacco	653,907.16	706,304.53	821,693.01	967,250.77	1,094,023.16	1,186,510.97
2. Tekstil, Barang Kulit & Alas Kaki/Textile, Leather Products & Footwear	16,201.82	20,864.84	23,246.82	26,618.35	27,106.55	29,277.47
3. Barang Kayu & Hasil Hutan Lainnya/Twood Products & Other Wood Product	139,559.56	178,047.47	193,821.77	234,928.18	233,490.93	249,175.59
4. Kertas dan Barang Cetakan/Paper & Printing	2,403.93	2,252.54	2,516.79	2,916.26	4,021.91	4,566.28
5. Pupuk, Kimia & Barang dari Karet/Fertilizers, Chemicals & Rubber Product	6,189.03	7,374.54	7,821.00	8,986.82	10,354.59	10,897.47
6. Semen & Barang Galian bukan Logam/Cement & Non Metallic Mineral Produ	9,175.68	10,350.84	11,243.42	13,366.55	15,351.43	15,737.05
7. Logam Dasar Besi & Baja/Iron & Basic Steel	1,098.19	1,523.63	1,650.69	1,733.71	1,837.34	1,936.00
8. Alat Angkutan, Mesin & Peralatannya/Transport Equipment, Machinery & Ap	28,275.95	31,054.40	35,158.74	40,910.19	47,307.24	48,963.91
9. Barang Lainnya/Other Manufacturing Products	19,754.14	22,659.22	24,909.63	28,716.23	33,049.78	35,696.43
<b>4. LISTRIK, GAS &amp; AIR BERSIH/Electricity, Gas &amp; Water Supply</b>	<b>75,170.03</b>	<b>83,985.00</b>	<b>96,605.05</b>	<b>110,916.84</b>	<b>115,287.40</b>	<b>181,907.81</b>
a. Listrik/Electricity	56,675.55	64,074.67	73,460.94	83,288.90	88,099.22	142,085.57
b. Gas/Gas	0.00	0.00	0.00	0.00	0.00	0.00
c. Air Bersih/Water Supply	18,494.48	19,910.33	23,144.11	27,627.94	27,188.18	39,822.24
<b>5. BANGUNAN/Construction</b>	<b>1,456,421.04</b>	<b>1,654,786.85</b>	<b>1,828,599.41</b>	<b>2,211,189.45</b>	<b>2,370,900.41</b>	<b>2,873,963.46</b>
<b>6. PERDAG., HOTEL &amp; RESTORAN/Trade, Hotel &amp; Restaurant</b>	<b>1,408,058.05</b>	<b>1,581,144.23</b>	<b>1,752,491.45</b>	<b>1,985,931.59</b>	<b>2,332,091.16</b>	<b>2,877,211.55</b>
a. Perdagangan Besar & Eceran/Wholesale & Retail Trade	1,160,397.00	1,316,325.74	1,462,835.43	1,640,483.58	1,932,897.50	2,403,626.70
b. Hotel/Hotel	119,170.05	118,785.29	124,896.89	152,050.76	171,965.09	214,225.51
c. Restoran/Restaurant	128,491.00	146,033.20	164,759.13	193,397.25	227,228.58	259,359.35
<b>7. PENGANGKUTAN &amp; KOMUNIKASI /Transportation &amp; Communication</b>	<b>1,159,094.96</b>	<b>1,360,097.87</b>	<b>1,399,056.07</b>	<b>1,495,580.94</b>	<b>1,640,726.78</b>	<b>1,740,731.99</b>
a. Pengangkutan/Transportation	<b>1,064,342.57</b>	<b>1,259,405.59</b>	<b>1,278,770.34</b>	<b>1,350,690.33</b>	<b>1,462,898.72</b>	<b>1,538,520.39</b>
1. Angkutan Rel/Railway Transport	0.00	0.00	0.00	0.00	0.00	0.00
2. Angkutan Jalan Raya/Road Transport	558,141.88	620,196.95	658,378.01	726,818.29	779,497.94	829,619.65
3. Angkutan Laut/Sea Transport	281,580.04	391,930.03	364,637.88	364,561.18	397,584.82	417,384.55
4. Angkutan Sungai, Danau & Penyeberangan/Water Transport	4,227.17	6,182.13	7,212.24	7,491.86	5,789.01	6,048.94
5. Angkutan Udara/Air Transport	158,303.59	171,870.97	174,072.13	168,761.00	190,432.79	190,963.33
6. Jasa penunjang Angkutan/Services Allied to Transport	62,089.88	69,225.52	74,470.08	83,058.00	89,594.17	94,503.93
b. Komunikasi/Communication	<b>94,752.39</b>	<b>100,692.27</b>	<b>120,285.73</b>	<b>144,890.61</b>	<b>177,828.06</b>	<b>202,211.60</b>
1. Pos dan Telekomunikasi/Post and Telecommunication	85,598.06	92,452.37	110,027.64	133,398.58	163,111.41	185,914.38
2. Jasa penunjang Komunikasi/Services Allied to Communication	9,154.33	8,239.91	10,258.09	11,492.03	14,716.65	16,297.22
<b>8. KEU, PERSEWAAN &amp; JASA PERUSAHA/Financial, Ownership &amp; Business</b>	<b>875,569.32</b>	<b>736,298.04</b>	<b>812,017.62</b>	<b>892,278.35</b>	<b>966,992.73</b>	<b>1,056,729.89</b>
a. Bank/Banking	552,270.74	389,238.55	437,277.92	474,002.65	515,559.00	540,114.47
b. Lembaga Keuangan tanpa Bank/Non Bank Financial Institutions	31,021.02	34,704.67	39,468.66	44,271.43	49,061.58	56,805.76
c. Jasa Penunjang Keuangan/Services Allied to Financial	0.00	0.00	0.00	0.00	0.00	0.00
d. Sewa Bangunan/Rent of Building	213,363.26	226,982.33	242,418.16	269,930.81	287,863.58	320,821.25
e. Jasa Perusahaan/Business Services	78,914.29	85,372.48	92,852.88	104,073.47	114,508.58	138,988.42
<b>9. JASA-JASA/Services</b>	<b>1,815,716.09</b>	<b>1,954,213.92</b>	<b>2,118,371.80</b>	<b>2,286,854.27</b>	<b>2,663,217.00</b>	<b>3,039,639.82</b>
a. Pemerintahan Umum & Pertahanan/Public Adm. & Defence	<b>1,351,615.26</b>	<b>1,446,134.35</b>	<b>1,553,915.14</b>	<b>1,664,782.97</b>	<b>1,930,399.00</b>	<b>2,196,985.91</b>
1. Administrasi, Pemerintahan & Pertahanan/Government Adm. & Defence	1,351,615.26	1,446,134.35	1,553,915.14	1,664,782.97	1,930,399.00	2,196,985.91
2. Jasa Pemerintahan Lainnya/Other Government Services	0.00	0.00	0.00	0.00	0.00	0.00
b. Swasta/Private Services	<b>464,100.83</b>	<b>508,079.57</b>	<b>564,456.66</b>	<b>622,071.30</b>	<b>732,818.00</b>	<b>842,653.91</b>
1. Sosial Masyarakat/Social & Community Services	214,758.07	229,010.45	253,606.25	277,260.65	352,460.14	408,781.21
2. Hiburan & Rekreasi/Entertainment & Cultural Services	42,104.76	45,499.40	50,280.75	55,645.06	64,118.75	69,291.42
3. Perorangan & Rumah tangga/Personal & Household Services	207,238.00	233,569.72	260,569.66	289,165.60	316,239.11	364,581.28
<b>JUMLAH/TOTAL</b>	<b>10,701,133.24</b>	<b>11,715,350.81</b>	<b>12,694,715.49</b>	<b>13,744,658.20</b>	<b>15,327,577.40</b>	<b>17,815,122.88</b>
<b>JUMLAH TANPA MIGAS &amp; HASIL-HASILNYA/ Total Without Oil, Gas &amp; Its Products</b>	10,691,716.24	11,705,391.09	12,677,047.98	13,724,512.97	15,306,559.75	17,796,120.27
<b>JUMLAH MIGAS &amp; HASIL-HASILNYA/ Total Oil, Gas &amp; Its Products</b>	9,417	9,960	17,668	20,145	21,018	19,003
<b>Penduduk Pertengahan Tahun</b>	<b>1,973,440</b>	<b>1,996,664</b>	<b>2,054,079</b>	<b>2,066,500</b>	<b>2,158,597</b>	<b>2,181,936</b>
<b>PDRB Perkapita</b>	<b>5,422,578</b>	<b>5,867,462</b>	<b>6,180,247</b>	<b>6,651,177</b>	<b>7,100,713</b>	<b>8,164,824</b>

Tabel 2.

**PDRB SULAWESI UTARA  
ATAS DASAR HARGA KONSTAN 2000  
TAHUN 2000-2005 (JUTA RUPIAH)**

LAPANGAN USAHA/INDUSTRIAL ORIGIN	2000	2001	2002	2003	2004	2005
(1)	(2)	(3)	(4)	(5)	(6)	(7)
<b>1. PERTANIAN/Agriculture, Livestock, Forestry &amp; Fishery</b>	<b>2,242,518.07</b>	<b>2,329,612.05</b>	<b>2,433,575.03</b>	<b>2,454,815.42</b>	<b>2,617,084.17</b>	<b>2,777,930.96</b>
a. Tanaman Bahan Makanan/Farm Food Crops	650,462.27	678,809.71	708,361.64	737,953.37	772,340.10	859,564.56
b. Tanaman Perkebunan/Non food Crops	813,223.74	905,687.28	955,047.23	915,317.27	978,199.56	997,748.51
c. Peternakan/Livestock & Products	210,653.16	216,846.36	220,727.91	224,656.87	243,460.65	267,047.71
d. Kehutanan/Forestry	49,907.03	50,059.24	49,613.72	49,573.04	49,787.13	42,179.41
e. Perikanan/Fishery	518,271.87	478,209.45	499,824.52	527,314.87	573,296.73	611,390.76
<b>2. PERTAMBANGAN &amp; PENGGALIAN/Mining &amp; Quarrying</b>	<b>792,020.22</b>	<b>793,840.91</b>	<b>753,824.64</b>	<b>692,939.33</b>	<b>668,090.70</b>	<b>663,303.15</b>
a. Minyak & Gas Bumi/Crude Petroleum & Natural Gas	9,417.00	9,959.72	18,060.87	21,404.45	22,038.63	18,960.00
b. Pertambangan tanpa Migas/Non Oil and Gas Mining	456,566.00	425,181.72	356,044.51	264,417.68	209,319.72	179,965.64
c. Penggalian/Quarrying	326,037.22	358,699.47	379,719.26	407,117.19	436,732.35	464,377.51
<b>3. INDUSTRI PENGOLAHAN/Manufacturing Industries</b>	<b>876,565.46</b>	<b>928,597.47</b>	<b>955,079.56</b>	<b>994,555.07</b>	<b>955,399.75</b>	<b>976,728.27</b>
a. Industri Migas/Oil & Gas Manufacturing	0.00	0.00	0.00	0.00	0.00	0.00
1. Pengilangan Minyak Bumi/Petroleum Refinery	0.00	0.00	0.00	0.00	0.00	0.00
2. Gas Alam Cair/Liquidified Natural Gas (LNG)	0.00	0.00	0.00	0.00	0.00	0.00
b. Industri Tanpa Migas/Non oil & Gas Manufacturing	<b>876,565.46</b>	<b>928,597.47</b>	<b>955,079.56</b>	<b>994,555.07</b>	<b>955,399.75</b>	<b>976,728.27</b>
1. Makanan, Minuman dan Tembakau/Food, Beverages & Tobacco	653,907.16	671,315.06	688,722.95	706,130.84	711,381.70	733,369.04
2. Tekstil, Barang Kulit & Alas Kaki/Textile, Leather Products & Footwear	16,201.82	20,177.41	21,044.89	22,284.43	17,970.23	18,336.97
3. Barang Kayu & Hasil Hutan Lainnya/Twood Products & Other Wood Product	139,559.56	165,645.94	171,491.98	187,303.54	151,212.13	148,659.31
4. Kertas dan Barang Cetakan/Paper & Printing	2,403.93	2,031.69	2,082.50	2,223.28	2,700.67	2,755.78
5. Pupuk, Kimia & Barang dari Karet/Fertilizers, Chemicals & Rubber Product	6,189.03	7,190.79	7,303.15	7,763.98	6,966.51	7,108.69
6. Semen & Barang Galian bukan Logam/Cement & Non Metallic Mineral Produ	9,175.68	9,194.46	9,536.18	10,311.47	10,044.15	10,249.13
7. Logam Dasar Besi & Baja/Iron & Basic Steel	1,098.19	1,418.33	1,456.99	1,479.86	1,246.26	1,271.69
8. Alat Angkutan, Mesin & Peralatannya/Transport Equipment, Machinery & Ap	28,275.95	29,914.86	30,754.00	32,900.63	31,419.06	32,060.26
9. Barang Lainnya/Other Manufacturing Products	19,754.14	21,708.94	22,686.92	24,157.03	22,459.05	22,917.40
<b>4. LISTRIK, GAS &amp; AIR BERSIH/Electricity, Gas &amp; Water Supply</b>	<b>75,170.03</b>	<b>78,761.28</b>	<b>81,143.15</b>	<b>83,131.35</b>	<b>85,118.03</b>	<b>96,877.66</b>
a. Listrik/Electricity	56,675.55	59,679.04	61,111.34	62,627.99	64,121.82	75,394.13
b. Gas/Gas	0.00	0.00	0.00	0.00	0.00	0.00
c. Air Bersih/Water Supply	18,494.48	19,082.23	20,031.81	20,503.36	20,996.21	21,483.53
<b>5. BANGUNAN/Construction</b>	<b>1,456,421.04</b>	<b>1,561,915.08</b>	<b>1,656,227.79</b>	<b>1,779,366.78</b>	<b>1,887,518.00</b>	<b>1,983,026.41</b>
<b>6. PERDAG., HOTEL &amp; RESTORAN/Trade, Hotel &amp; Restaurant</b>	<b>1,408,058.05</b>	<b>1,482,328.61</b>	<b>1,545,559.85</b>	<b>1,626,194.53</b>	<b>1,729,764.86</b>	<b>1,857,985.27</b>
a. Perdagangan Besar & Eceran/Wholesale & Retail Trade	1,160,397.00	1,224,453.29	1,274,372.28	1,334,586.12	1,407,758.22	1,506,019.74
b. Hotel/Hotel	119,170.05	118,279.03	122,574.16	132,612.32	147,459.98	166,998.42
c. Restoran/Restaurant	128,491.00	139,596.28	148,613.41	158,996.08	174,546.67	184,967.10
<b>7. PENGANGKUTAN &amp; KOMUNIKASI /Transportation &amp; Communication</b>	<b>1,159,094.96</b>	<b>1,223,132.35</b>	<b>1,264,659.47</b>	<b>1,321,203.50</b>	<b>1,411,521.64</b>	<b>1,493,873.35</b>
a. Pengangkutan/Transportation	<b>1,064,342.57</b>	<b>1,126,389.47</b>	<b>1,157,274.39</b>	<b>1,199,005.18</b>	<b>1,271,377.81</b>	<b>1,334,455.29</b>
1. Angkutan Rel/Railway Transport	0.00	0.00	0.00	0.00	0.00	0.00
2. Angkutan Jalan Raya/Road Transport	558,141.88	585,838.05	618,671.01	654,226.02	694,658.23	739,324.75
3. Angkutan Laut/Sea Transport	281,580.04	306,443.56	291,795.56	284,880.00	303,702.02	318,826.38
4. Angkutan Sungai, Danau & Penyeberangan/Water Transport	4,227.17	4,380.49	4,445.44	4,443.88	4,233.00	4,423.06
5. Angkutan Udara/Air Transport	158,303.59	163,936.20	172,200.26	180,554.03	188,539.00	187,238.08
6. Jasa penunjang Angkutan/Services Allied to Transport	62,089.88	65,791.18	70,162.12	74,901.25	80,245.56	84,643.02
b. Komunikasi/Communication	<b>94,752.39</b>	<b>96,742.88</b>	<b>107,385.08</b>	<b>122,198.32</b>	<b>140,143.83</b>	<b>159,418.05</b>
1. Pos dan Telekomunikasi/Post and Telecommunication	85,598.06	87,557.88	98,090.08	112,715.32	130,332.73	148,553.24
2. Jasa penunjang Komunikasi/Services Allied to Communication	9,154.33	9,185.00	9,295.00	9,483.00	9,811.10	10,864.81
<b>8. KEUANGAN, PERSEWAAN &amp; JASA PERUSAHAAN/</b>	<b>875,569.32</b>	<b>673,734.79</b>	<b>698,107.55</b>	<b>729,253.30</b>	<b>768,589.96</b>	<b>811,961.76</b>
a. Bank/Banking	552,270.74	341,110.63	351,855.62	364,226.19	381,719.04	402,789.93
b. Lembaga Keuangan tanpa Bank/Non Bank Financial Institutions	31,021.02	32,525.49	34,506.29	36,854.91	39,181.13	41,915.97
c. Jasa Penunjang Keuangan/Services Allied to Financial	0.00	0.00	0.00	0.00	0.00	0.00
d. Sewa Bangunan/Rent of Building	213,363.26	217,751.92	225,133.60	236,468.50	249,721.57	262,410.28
e. Jasa Perusahaan/Business Services	78,914.29	82,346.75	86,612.04	91,703.70	97,968.21	104,845.58
<b>9. JASA-JASA/Services</b>	<b>1,815,716.09</b>	<b>1,857,053.38</b>	<b>1,903,285.75</b>	<b>1,971,334.10</b>	<b>2,026,414.17</b>	<b>2,082,862.94</b>
a. Pemerintahan Umum & Pertahanan/Public Adm. & Defence	<b>1,351,615.26</b>	<b>1,374,874.57</b>	<b>1,394,685.48</b>	<b>1,436,114.54</b>	<b>1,461,955.85</b>	<b>1,485,581.29</b>
1. Administrasi, Pemerintahan & Pertahanan/Government Adm. & Defence	1,351,615.26	1,374,874.57	1,394,685.48	1,436,114.54	1,461,955.85	1,485,581.29
2. Jasa Pemerintahan Lainnya/Other Government Services	0.00	0.00	0.00	0.00	0.00	0.00
b. Swasta/Private Services	<b>464,100.83</b>	<b>482,178.81</b>	<b>508,600.27</b>	<b>535,219.56</b>	<b>564,458.32</b>	<b>597,281.65</b>
1. Sosial Kemasyarakatan/Social & Community Services	214,758.07	216,177.34	226,100.24	234,603.88	242,655.93	255,104.18
2. Hiburan & Rekreasi/Entertainment & Cultural Services	42,104.76	43,397.26	44,981.23	47,368.96	51,926.55	54,891.56
3. Perorangan & Rumah tangga/Personal & Household Services	207,238.00	222,604.21	237,518.81	253,246.73	269,875.83	287,285.91
<b>JUMLAH/TOTAL</b>	<b>10,701,133.24</b>	<b>10,928,975.92</b>	<b>11,291,462.78</b>	<b>11,652,793.37</b>	<b>12,149,501.26</b>	<b>12,744,549.77</b>
<b>JUMLAH TANPA MIGAS &amp; HASIL-HASILNYA/ Total Without Oil, Gas &amp; Its Products</b>	10,691,716.24	10,919,016.20	11,273,401.91	11,631,388.92	12,127,462.64	12,725,589.77
<b>JUMLAH MIGAS &amp; HASIL-HASILNYA/ Total Oil, Gas &amp; Its Products</b>	9,417	9,960	18,061	21,404	22,039	18,960
<b>Penduduk Pertengahan Tahun</b>	<b>1,973,440</b>	<b>1,996,664</b>	<b>2,054,079</b>	<b>2,066,500</b>	<b>2,158,597</b>	<b>2,181,936</b>
<b>PDRB Perkapita</b>	<b>5,422,578</b>	<b>5,473,618</b>	<b>5,497,093</b>	<b>5,638,903</b>	<b>5,628,425</b>	<b>5,840,937</b>

Tabel 3.

**DISTRIBUSI PDRB PROPINSI SULAWESI UTARA  
ATAS DASAR HARGA BERLAKU  
TAHUN 2000-2005 (PERSEN)**

LAPANGAN USAHA/INDUSTRIAL ORIGIN	2000	2001	2002	2003	2004	2005
(1)	(2)	(3)	(4)	(5)	(6)	(7)
<b>1. PERTANIAN/Agriculture, Livestock, Forestry &amp; Fishery</b>	<b>20.96</b>	<b>21.25</b>	<b>22.01</b>	<b>19.97</b>	<b>19.70</b>	<b>20.29</b>
a. Tanaman Bahan Makanan/Farm Food Crops	6.08	6.05	6.17	5.63	5.31	6.08
b. Tanaman Perkebunan/Non food Crops	7.60	7.84	7.83	6.52	6.40	5.82
c. Peternakan/Livestock & Products	1.97	2.21	2.25	2.22	2.27	2.36
d. Kehutanan/Forestry	0.47	0.44	0.41	0.40	0.37	0.33
e. Perikanan/Fishery	4.84	4.70	5.35	5.20	5.34	5.71
<b>2. PERTAMBANGAN &amp; PENGGALIAN/Mining &amp; Quarrying</b>	<b>7.40</b>	<b>7.47</b>	<b>6.08</b>	<b>5.04</b>	<b>4.91</b>	<b>4.75</b>
a. Minyak & Gas Bumi/Crude Petroleum & Natural Gas	0.09	0.09	0.14	0.15	0.14	0.11
b. Pertambangan tanpa Migas/Non Oil and Gas Mining	4.27	4.14	2.65	1.40	1.33	1.31
c. Penggalian/Quarrying	3.05	3.24	3.29	3.49	3.45	3.33
<b>3. INDUSTRI PENGOLAHAN/Manufacturing Industries</b>	<b>8.19</b>	<b>8.37</b>	<b>8.84</b>	<b>9.64</b>	<b>9.57</b>	<b>8.88</b>
a. Industri Migas/Oil & Gas Manufacturing	0.00	0.00	0.00	0.00	0.00	0.00
1. Pengilangan Minyak Bumi/Petroleum Refinery	0.00	0.00	0.00	0.00	0.00	0.00
2. Gas Alam Cair/Liquidified Natural Gas (LNG)	0.00	0.00	0.00	0.00	0.00	0.00
b. Industri Tanpa Migas/Non oil & Gas Manufacturing	8.19	8.37	8.84	9.64	9.57	8.88
1. Makanan, Minuman dan Tembakau/Food, Beverages & Tobacco	6.11	6.03	6.47	7.04	7.14	6.66
2. Tekstil, Barang Kulit & Alas Kaki/Textile, Leather Products & Footwear	0.15	0.18	0.18	0.19	0.18	0.16
3. Barang Kayu & Hasil Hutan Lainnya/Wood Products & Other Wood Products	1.30	1.52	1.53	1.71	1.52	1.40
4. Kertas dan Barang Cetakan/Paper & Printing	0.02	0.02	0.02	0.02	0.03	0.03
5. Pupuk, Kimia & Barang dari Karet/Fertilizers, Chemicals & Rubber Products	0.06	0.06	0.06	0.07	0.07	0.06
6. Semen & Barang Galian bukan Logam/Cement & Non Metallic Mineral Products	0.09	0.09	0.09	0.10	0.10	0.09
7. Logam Dasar Besi & Baja/Iron & Basic Steel	0.01	0.01	0.01	0.01	0.01	0.01
8. Alat Angkutan, Mesin & Peralatannya/Transport Equipment, Machinery & Apparatus	0.26	0.27	0.28	0.30	0.31	0.27
9. Barang Lainnya/Other Manufacturing Products	0.18	0.19	0.20	0.21	0.22	0.20
<b>4. LISTRIK, GAS &amp; AIR BERSIH/Electricity, Gas &amp; Water Supply</b>	<b>0.70</b>	<b>0.72</b>	<b>0.76</b>	<b>0.81</b>	<b>0.75</b>	<b>1.02</b>
a. Listrik/Electricity	0.53	0.55	0.58	0.61	0.57	0.80
b. Gas/Gas	0.00	0.00	0.00	0.00	0.00	0.00
c. Air Bersih/Water Supply	0.17	0.17	0.18	0.20	0.18	0.22
<b>5. BANGUNAN/Construction</b>	<b>13.61</b>	<b>14.12</b>	<b>14.40</b>	<b>16.09</b>	<b>15.47</b>	<b>16.13</b>
<b>6. PERDAG., HOTEL &amp; RESTORAN/Trade, Hotel &amp; Restaurant</b>	<b>13.16</b>	<b>13.50</b>	<b>13.80</b>	<b>14.45</b>	<b>15.22</b>	<b>16.15</b>
a. Perdagangan Besar & Eceran/Wholesale & Retail Trade	10.84	11.24	11.52	11.94	12.61	13.49
b. Hotel/Hotel	1.11	1.01	0.98	1.11	1.12	1.20
c. Restoran/Restaurant	1.20	1.25	1.30	1.41	1.48	1.46
<b>7. PENGANGKUTAN &amp; KOMUNIKASI /Transportation &amp; Communication</b>	<b>10.83</b>	<b>11.61</b>	<b>11.02</b>	<b>10.88</b>	<b>10.70</b>	<b>9.77</b>
a. Pengangkutan/Transportation	9.95	10.75	10.07	9.83	9.54	8.64
1. Angkutan Rel/Railway Transport	0.00	0.00	0.00	0.00	0.00	0.00
2. Angkutan Jalan Raya/Road Transport	5.22	5.29	5.19	5.29	5.09	4.66
3. Angkutan Laut/Sea Transport	2.63	3.35	2.87	2.65	2.59	2.34
4. Angkutan Sungai, Danau & Penyeberangan/Inland Water Transport	0.04	0.05	0.06	0.05	0.04	0.03
5. Angkutan Udara/Air Transport	1.48	1.47	1.37	1.23	1.24	1.07
6. Jasa penunjang Angkutan/Services Allied to Transport	0.58	0.59	0.59	0.60	0.58	0.53
b. Komunikasi/Communication	0.89	0.86	0.95	1.05	1.16	1.14
1. Pos dan Telekomunikasi/Post and Telecommunication	0.80	0.79	0.87	0.97	1.06	1.04
2. Jasa penunjang Komunikasi/Services Allied to Communication	0.09	0.07	0.08	0.08	0.10	0.09
<b>8. KEUANGAN, PERSEWAAN &amp; JASA PERUSAHAAN</b>	<b>8.18</b>	<b>6.28</b>	<b>6.40</b>	<b>6.49</b>	<b>6.31</b>	<b>5.93</b>
a. Bank/Banking	5.16	3.32	3.44	3.45	3.36	3.03
b. Lembaga Keuangan tanpa Bank/Non Bank Financial Institutions	0.29	0.30	0.31	0.32	0.32	0.32
c. Jasa Penunjang Keuangan/Services Allied to Financial	0.00	0.00	0.00	0.00	0.00	0.00
d. Sewa Bangunan/Rent of Building	1.99	1.94	1.91	1.96	1.88	1.80
e. Jasa Perusahaan/Business Services	0.74	0.73	0.73	0.76	0.75	0.78
<b>9. JASA-JASA/Services</b>	<b>16.97</b>	<b>16.68</b>	<b>16.69</b>	<b>16.64</b>	<b>17.38</b>	<b>17.06</b>
a. Pemerintahan Umum & Pertahanan/Public Adm. & Defence	12.63	12.34	12.24	12.11	12.59	12.33
1. Administrasi, Pemerintahan & Pertahanan/Government Adm. & Defence	12.63	12.34	12.24	12.11	12.59	12.33
2. Jasa Pemerintahan Lainnya/Other Government Services	0.00	0.00	0.00	0.00	0.00	0.00
b. Swasta/Private Services	4.34	4.34	4.45	4.53	4.78	4.73
1. Sosial Kemasyarakatan/Social & Community Services	2.01	1.95	2.00	2.02	2.30	2.29
2. Hiburan & Rekreasi/Entertainment & Cultural Services	0.39	0.39	0.40	0.40	0.42	0.39
3. Perorangan & Rumah tangga/Personal & Household Services	1.94	1.99	2.05	2.10	2.06	2.05
<b>JUMLAH/TOTAL</b>	<b>100.00</b>	<b>100.00</b>	<b>100.00</b>	<b>100.00</b>	<b>100.00</b>	<b>100.00</b>
<b>JUMLAH TANPA MIGAS &amp; HASIL-HASILNYA/ Total Without Oil, Gas &amp; Its Products</b>	99.91	99.91	99.86	99.85	99.86	99.89
<b>JUMLAH MIGAS &amp; HASIL-HASILNYA/ Total Oil, Gas &amp; Its Products</b>	0.09	0.09	0.14	0.15	0.14	0.11

Tabel 4.

**DISTRIBUSI PDRB PROPINSI SULAWESI UTARA  
ATAS DASAR HARGA KONSTAN 2000  
TAHUN 2000-2005 (PERSEN)**

LAPANGAN USAHA/INDUSTRIAL ORIGIN	2000	2001	2002	2003	2004	2005
(1)	(2)	(3)	(4)	(5)	(6)	(7)
<b>1. PERTANIAN/Agriculture, Livestock, Forestry &amp; Fishery</b>	<b>20.96</b>	<b>21.32</b>	<b>21.55</b>	<b>21.07</b>	<b>21.54</b>	<b>21.80</b>
a. Tanaman Bahan Makanan/Farm Food Crops	6.08	6.21	6.27	6.33	6.36	6.74
b. Tanaman Perkebunan/Non food Crops	7.60	8.29	8.46	7.85	8.05	7.83
c. Peternakan/Livestock & Products	1.97	1.98	1.95	1.93	2.00	2.10
d. Kehutanan/Forestry	0.47	0.46	0.44	0.43	0.41	0.33
e. Perikanan/Fishery	4.84	4.38	4.43	4.53	4.72	4.80
<b>2. PERTAMBANGAN &amp; PENGGALIAN/Mining &amp; Quarrying</b>	<b>7.40</b>	<b>7.26</b>	<b>6.68</b>	<b>5.95</b>	<b>5.50</b>	<b>5.20</b>
a. Minyak & Gas Bumi/Crude Petroleum & Natural Gas	4.27	3.89	3.15	2.27	1.72	1.41
b. Pertambangan tanpa Migas/Non Oil and Gas Mining	3.05	3.28	3.36	3.49	3.59	3.64
c. Penggalian/Quarrying	3.05	3.28	3.36	3.49	3.59	3.64
<b>3. INDUSTRI PENGOLAHAN/Manufacturing Industries</b>	<b>8.19</b>	<b>8.50</b>	<b>8.46</b>	<b>8.53</b>	<b>7.86</b>	<b>7.66</b>
a. Industri Migas/Oil & Gas Manufacturing	<b>0.00</b>	<b>0.00</b>	<b>0.00</b>	<b>0.00</b>	<b>0.00</b>	<b>0.00</b>
1. Pengilangan Minyak Bumi/Petroleum Refinery	0.00	0.00	0.00	0.00	0.00	0.00
2. Gas Alam Cair/Liquidified Natural Gas (LNG)	0.00	0.00	0.00	0.00	0.00	0.00
b. Industri Tanpa Migas/Non oil & Gas Manufacturing	<b>8.19</b>	<b>8.50</b>	<b>8.46</b>	<b>8.53</b>	<b>7.86</b>	<b>7.66</b>
1. Makanan, Minuman dan Tembakau/Food, Beverages & Tobacco	6.11	6.14	6.10	6.06	5.86	5.75
2. Tekstil, Barang Kulit & Alas Kaki/Textile, Leather Products & Footwear	0.15	0.18	0.19	0.19	0.15	0.14
3. Barang Kayu & Hasil Hutan Lainnya/Wood Products & Other Wood Products	1.30	1.52	1.52	1.61	1.24	1.17
4. Kertas dan Barang Cetakan/Paper & Printing	0.02	0.02	0.02	0.02	0.02	0.02
5. Pupuk, Kimia & Barang dari Karet/ Fertilizers, Chemicals & Rubber Products	0.06	0.07	0.06	0.07	0.06	0.06
6. Semen & Barang Galian bukan Logam/Cement & Non Metallic Mineral Products	0.09	0.08	0.08	0.09	0.08	0.08
7. Logam Dasar Besi & Baja/Iron & Basic Steel	0.01	0.01	0.01	0.01	0.01	0.01
8. Alat Angkutan, Mesin & Peralatannya/Transport Equipment, Machinery & Apparatus	0.26	0.27	0.27	0.28	0.26	0.25
9. Barang Lainnya/Other Manufacturing Products	0.18	0.20	0.20	0.21	0.18	0.18
<b>4. LISTRIK, GAS &amp; AIR BERSIH/Electricity, Gas &amp; Water Supply</b>	<b>0.70</b>	<b>0.72</b>	<b>0.72</b>	<b>0.71</b>	<b>0.70</b>	<b>0.76</b>
a. Listrik/Electricity	0.53	0.55	0.54	0.54	0.53	0.59
b. Gas/Gas	0.00	0.00	0.00	0.00	0.00	0.00
c. Air Bersih/Water Supply	0.17	0.17	0.18	0.18	0.17	0.17
<b>5. BANGUNAN/Construction</b>	<b>13.61</b>	<b>14.29</b>	<b>14.67</b>	<b>15.27</b>	<b>15.54</b>	<b>15.56</b>
<b>6. PERDAG., HOTEL &amp; RESTORAN/Trade, Hotel &amp; Restaurant</b>	<b>13.16</b>	<b>13.56</b>	<b>13.69</b>	<b>13.96</b>	<b>14.24</b>	<b>14.58</b>
a. Perdagangan Besar & Eceran/Wholesale & Retail Trade	10.84	11.20	11.29	11.45	11.59	11.82
b. Hotel/Hotel	1.11	1.08	1.09	1.14	1.21	1.31
c. Restoran/Restaurant	1.20	1.28	1.32	1.36	1.44	1.45
<b>7. PENGANGKUTAN &amp; KOMUNIKASI /Transportation &amp; Communication</b>	<b>10.83</b>	<b>11.19</b>	<b>11.20</b>	<b>11.34</b>	<b>11.62</b>	<b>11.72</b>
a. Pengangkutan/Transportation	<b>9.95</b>	<b>10.31</b>	<b>10.25</b>	<b>10.29</b>	<b>10.46</b>	<b>10.47</b>
1. Angkutan Rel/Railway Transport	0.00	0.00	0.00	0.00	0.00	0.00
2. Angkutan Jalan Raya/Road Transport	5.22	5.36	5.48	5.61	5.72	5.80
3. Angkutan Laut/Sea Transport	2.63	2.80	2.58	2.44	2.50	2.50
4. Angkutan Sungai, Danau & Penyeberangan/Inland Water Transport	0.04	0.04	0.04	0.04	0.03	0.03
5. Angkutan Udara/Air Transport	1.48	1.50	1.53	1.55	1.55	1.47
6. Jasa penunjang Angkutan/Services Allied to Transport	0.58	0.60	0.62	0.64	0.66	0.66
b. Komunikasi/Communication	<b>0.89</b>	<b>0.89</b>	<b>0.95</b>	<b>1.05</b>	<b>1.15</b>	<b>1.25</b>
1. Pos dan Telekomunikasi/Post and Telecommunication	0.80	0.80	0.87	0.97	1.07	1.17
2. Jasa penunjang Komunikasi/Services Allied to Communication	0.09	0.08	0.08	0.08	0.08	0.09
<b>8. KEUANGAN, PERSEWAAN &amp; JASA PERUSAHAAN</b>	<b>8.18</b>	<b>6.16</b>	<b>6.18</b>	<b>6.26</b>	<b>6.33</b>	<b>6.37</b>
a. Bank/Banking	5.16	3.12	3.12	3.13	3.14	3.16
b. Lembaga Keuangan tanpa Bank/Non Bank Financial Institutions	0.29	0.30	0.31	0.32	0.32	0.33
c. Jasa Penunjang Keuangan/Services Allied to Financial	0.00	0.00	0.00	0.00	0.00	0.00
d. Sewa Bangunan/Rent of Building	1.99	1.99	1.99	2.03	2.06	2.06
e. Jasa Perusahaan/Business Services	0.74	0.75	0.77	0.79	0.81	0.82
<b>9. JASA-JASA/Services</b>	<b>16.97</b>	<b>16.99</b>	<b>16.86</b>	<b>16.92</b>	<b>16.68</b>	<b>16.34</b>
a. Pemerintahan Umum & Pertahanan/Public Adm. & Defence	<b>12.63</b>	<b>12.58</b>	<b>12.35</b>	<b>12.32</b>	<b>12.03</b>	<b>11.66</b>
1. Administrasi, Pemerintahan & Pertahanan/Government Adm. & Defence	12.63	12.58	12.35	12.32	12.03	11.66
2. Jasa Pemerintahan Lainnya/Other Government Services	0.00	0.00	0.00	0.00	0.00	0.00
b. Swasta/Private Services	<b>4.34</b>	<b>4.41</b>	<b>4.50</b>	<b>4.59</b>	<b>4.65</b>	<b>4.69</b>
1. Sosial Kemasyarakatan/Social & Community Services	2.01	1.98	2.00	2.01	2.00	2.00
2. Hiburan & Rekreasi/Entertainment & Cultural Services	0.39	0.40	0.40	0.41	0.43	0.43
3. Perorangan & Rumah tangga/Personal & Household Services	1.94	2.04	2.10	2.17	2.22	2.25
<b>JUMLAH TOTAL</b>	<b>100.00</b>	<b>100.00</b>	<b>100.00</b>	<b>100.00</b>	<b>100.00</b>	<b>100.00</b>
<b>JUMLAH TANPA MIGAS &amp; HASIL-HASILNYA/ Total Without Oil, Gas &amp; Its Products</b>	99.91	99.91	99.84	99.82	99.82	99.85
<b>JUMLAH MIGAS &amp; HASIL-HASILNYA/ Total Oil, Gas &amp; Its Products</b>	0.09	0.09	0.16	0.18	0.18	0.15



Tabel 5.

**INDEKS PERKEMBANGAN PDRB PROPINSI SULAWESI UTARA  
ATAS DASAR HARGA BERLAKU  
TAHUN 2000-2005**

LAPANGAN USAHA/INDUSTRIAL ORIGIN	2000	2001	2002	2003	2004	2005
(1)	(2)	(3)	(4)	(5)	(6)	(7)
<b>1. PERTANIAN/Agriculture, Livestock, Forestry &amp; Fishery</b>	<b>100.00</b>	<b>111.02</b>	<b>124.60</b>	<b>122.37</b>	<b>134.62</b>	<b>161.23</b>
a. Tanaman Bahan Makanan/Farm Food Crops	100.00	109.05	120.36	119.00	125.20	166.40
b. Tanaman Perkebunan/Non food Crops	100.00	113.00	122.30	110.12	120.70	127.46
c. Peternakan/Livestock & Products	100.00	122.92	135.64	145.12	165.47	199.56
d. Kehutanan/Forestry	100.00	103.15	104.56	109.28	112.71	119.13
e. Perikanan/Fishery	100.00	106.30	130.99	137.85	157.88	196.20
<b>2. PERTAMBANGAN &amp; PENGGALIAN/Mining &amp; Quarrying</b>	<b>100.00</b>	<b>110.45</b>	<b>97.38</b>	<b>87.40</b>	<b>95.06</b>	<b>106.89</b>
a. Minyak & Gas Bumi/Crude Petroleum & Natural Gas	100.00	105.76	187.61	213.92	223.19	201.79
b. Pertambangan tanpa Migas/Non Oil and Gas Mining	100.00	106.32	73.63	42.19	44.63	51.21
c. Penggalian/Quarrying	100.00	116.37	128.03	147.06	161.98	182.13
<b>3. INDUSTRI PENGOLAHAN/Manufacturing Industries</b>	<b>100.00</b>	<b>111.85</b>	<b>128.01</b>	<b>151.21</b>	<b>167.31</b>	<b>180.56</b>
a. Industri Migas/Oil & Gas Manufacturing	-	-	-	-	-	-
1. Pengilangan Minyak Bumi/Petroleum Refinery	-	-	-	-	-	-
2. Gas Alam Cair/Liquidified Natural Gas (LNG)	-	-	-	-	-	-
b. Industri Tanpa Migas/Non oil & Gas Manufacturing	<b>100.00</b>	<b>111.85</b>	<b>128.01</b>	<b>151.21</b>	<b>167.31</b>	<b>180.56</b>
1. Makanan, Minuman dan Tembakau/Food, Beverages & Tobacco	100.00	108.01	125.66	147.92	167.31	181.45
2. Tekstil, Barang Kulit & Alas Kaki/Textile, Leather Products & Footwear	100.00	128.78	143.48	164.29	167.31	180.70
3. Barang Kayu & Hasil Hutan Lainnya/Twoed Products & Other Wood Products	100.00	127.58	138.88	168.34	167.31	178.54
4. Kertas dan Barang Cetakan/Paper & Printing	100.00	93.70	104.69	121.31	167.31	189.95
5. Pupuk, Kimia & Barang dari Karet/Fertilizers, Chemichals & Rubber Products	100.00	119.16	126.37	145.21	167.31	176.08
6. Semen & Barang Galian bukan Logam/Cement & Non Metallic Mineral Produx	100.00	112.81	122.53	145.67	167.31	171.51
7. Logam Dasar Besi & Baja/Iron & Basic Steel	100.00	138.74	150.31	157.87	167.31	176.29
8. Alat Angkutan, Mesin & Peralatannya/Transport Equipment, Machinery & App	100.00	109.83	124.34	144.68	167.31	173.16
9. Barang Lainnya/Other Manufacturing Products	100.00	114.71	126.10	145.37	167.31	180.70
<b>4. LISTRIK, GAS &amp; AIR BERSIH/Electricity, Gas &amp; Water Supply</b>	<b>100.00</b>	<b>111.73</b>	<b>128.52</b>	<b>147.55</b>	<b>153.37</b>	<b>242.00</b>
a. Listrik/Electricity	100.00	113.06	129.62	146.96	155.44	250.70
b. Gas/Gas	-	-	-	-	-	-
c. Air Bersih/Water Supply	100.00	107.66	125.14	149.38	147.01	215.32
<b>5. BANGUNAN/Construction</b>	<b>100.00</b>	<b>113.62</b>	<b>125.55</b>	<b>151.82</b>	<b>162.79</b>	<b>197.33</b>
<b>6. PERDAG., HOTEL &amp; RESTORAN/Trade, Hotel &amp; Restaurant</b>	<b>100.00</b>	<b>112.29</b>	<b>124.46</b>	<b>141.04</b>	<b>165.62</b>	<b>204.34</b>
a. Perdagangan Besar & Eceran/Wholesale & Retail Trade	100.00	113.44	126.06	141.37	166.57	207.14
b. Hotel/Hotel	100.00	99.68	104.81	127.59	144.30	179.76
c. Restoran/Restaurant	100.00	113.65	128.23	150.51	176.84	201.85
<b>7. PENGANGKUTAN &amp; KOMUNIKASI /Transportation &amp; Communication</b>	<b>100.00</b>	<b>117.34</b>	<b>120.70</b>	<b>129.03</b>	<b>141.55</b>	<b>150.18</b>
a. Pengangkutan/Transportation	<b>100.00</b>	<b>118.33</b>	<b>120.15</b>	<b>126.90</b>	<b>137.45</b>	<b>144.55</b>
1. Angkutan Rel/Railway Transport	-	-	-	-	-	-
2. Angkutan Jalan Raya/Road Transport	100.00	111.12	117.96	130.22	139.66	148.64
3. Angkutan Laut/Sea Transport	100.00	139.19	129.50	129.47	141.20	148.23
4. Angkutan Sungai, Danau & Penyeberangan/Inland Water Transport	100.00	146.25	170.62	177.23	136.95	143.10
5. Angkutan Udara/Air Transport	100.00	108.57	109.96	106.61	120.30	120.63
6. Jasa penunjang Angkutan/Services Allied to Transport	100.00	111.49	119.94	133.77	144.30	152.21
b. Komunikasi/Communication	<b>100.00</b>	<b>106.27</b>	<b>126.95</b>	<b>152.91</b>	<b>187.68</b>	<b>213.41</b>
1. Pos dan Telekomunikasi/Post and Telecommunication	100.00	108.01	128.54	155.84	190.56	217.19
2. Jasa penunjang Komunikasi/Services Allied to Communication	100.00	90.01	112.06	125.54	160.76	178.03
<b>8. KEU, PERSEWAAN &amp; JASA PERUSAHAAN/Financial, Ownership &amp; Business</b>	<b>100.00</b>	<b>84.09</b>	<b>92.74</b>	<b>101.91</b>	<b>110.44</b>	<b>120.69</b>
a. Bank/Banking	100.00	70.48	79.18	85.83	93.35	97.80
b. Lembaga Keuangan tanpa Bank/Non Bank Financial Institutions	100.00	111.87	127.23	142.71	158.16	183.12
c. Jasa Penunjang Keuangan/Services Allied to Financial	-	-	-	-	-	-
d. Sewa Bangunan/Rent of Building	100.00	106.38	113.62	126.51	134.92	150.36
e. Jasa Perusahaan/Business Services	100.00	108.18	117.66	131.88	145.10	176.13
<b>9. JASA-JASA/Services</b>	<b>100.00</b>	<b>107.63</b>	<b>116.67</b>	<b>125.95</b>	<b>146.68</b>	<b>167.41</b>
a. Pemerintahan Umum & Pertahanan/Public Adm. & Defence	<b>100.00</b>	<b>106.99</b>	<b>114.97</b>	<b>123.17</b>	<b>142.82</b>	<b>162.55</b>
1. Administrasi, Pemerintahan & Pertahanan/Government Adm. & Defence	100.00	106.99	114.97	123.17	142.82	162.55
2. Jasa Pemerintahan Lainnya/Other Government Services	-	-	-	-	-	-
b. Swasta/Private Services	<b>100.00</b>	<b>109.48</b>	<b>121.62</b>	<b>134.04</b>	<b>157.90</b>	<b>181.57</b>
1. Sosial Kemasyarakatan/Social & Community Services	100.00	106.64	118.09	129.10	164.12	190.34
2. Hiburan & Rekreasi/Entertainment & Cultural Services	100.00	108.06	119.42	132.16	152.28	164.57
3. Perorangan & Rumah tangga/Personal & Household Services	100.00	112.71	125.73	139.53	152.60	175.92
<b>JUMLAH/TOTAL</b>	<b>100.00</b>	<b>109.48</b>	<b>118.63</b>	<b>128.44</b>	<b>143.23</b>	<b>166.48</b>
<b>JUMLAH TANPA MIGAS &amp; HASIL-HASILNYA/ Total Without Oil, Gas &amp; Its Products</b>	100.00	109.48	118.57	128.37	143.16	166.45
<b>JUMLAH MIGAS &amp; HASIL-HASILNYA/ Total Oil, Gas &amp; Its Products</b>	100.00	105.76	187.61	213.92	223.19	201.79

Tabel 6.

**INDEKS PERKEMBANGAN PDRB PROPINSI SULAWESI UTARA  
ATAS DASAR HARGA KONSTAN 2000  
TAHUN 2000-2005**

LAPANGAN USAHA/INDUSTRIAL ORIGIN	2000	2001	2002	2003	2004	2005
(1)	(2)	(3)	(4)	(5)	(6)	(7)
<b>1. PERTANIAN/Agriculture, Livestock, Forestry &amp; Fishery</b>	<b>100.00</b>	<b>103.88</b>	<b>108.52</b>	<b>109.47</b>	<b>116.70</b>	<b>123.88</b>
a. Tanaman Bahan Makanan/Farm Food Crops	100.00	104.36	108.90	113.45	118.74	132.15
b. Tanaman Perkebunan/Non food Crops	100.00	111.37	117.44	112.55	120.29	122.69
c. Peternakan/Livestock & Products	100.00	102.94	104.78	106.65	115.57	126.77
d. Kehutanan/Forestry	100.00	100.30	99.41	99.33	99.76	84.52
e. Perikanan/Fishery	100.00	92.27	96.44	101.74	110.62	117.97
<b>2. PERTAMBANGAN &amp; PENGGALIAN/Mining &amp; Quarrying</b>	<b>100.00</b>	<b>100.23</b>	<b>95.18</b>	<b>87.49</b>	<b>84.35</b>	<b>83.75</b>
a. Minyak & Gas Bumi/Crude Petroleum & Natural Gas	100.00	105.76	191.79	227.30	234.03	201.34
b. Pertambangan tanpa Migas/Non Oil and Gas Mining	100.00	93.13	77.98	57.91	45.85	39.42
c. Penggalian/Quarrying	100.00	110.02	116.47	124.87	133.95	142.43
<b>3. INDUSTRI PENGOLAHAN/Manufacturing Industries</b>	<b>100.00</b>	<b>105.94</b>	<b>108.96</b>	<b>113.46</b>	<b>108.99</b>	<b>111.43</b>
a. Industri Migas/Oil & Gas Manufacturing	-	-	-	-	-	-
1. Pengilangan Minyak Bumi/Petroleum Refinery	-	-	-	-	-	-
2. Gas Alam Cair/Liquified Natural Gas (LNG)	-	-	-	-	-	-
b. Industri Tanpa Migas/Non oil & Gas Manufacturing	<b>100.00</b>	<b>105.94</b>	<b>108.96</b>	<b>113.46</b>	<b>108.99</b>	<b>111.43</b>
1. Makanan, Minuman dan Tembakau/Food, Beverages & Tobacco	100.00	102.66	105.32	107.99	108.79	112.15
2. Tekstil, Barang Kulit & Alas Kaki/Textile, Leather Products & Footwear	100.00	124.54	129.89	137.54	110.91	113.18
3. Barang Kayu & Hasil Hutan Lainnya/Twoed Products & Other Wood Products	100.00	118.69	122.88	134.21	108.35	106.52
4. Kertas dan Barang Cetakan/Paper & Printing	100.00	84.52	86.63	92.49	112.34	114.64
5. Pupuk, Kimia & Barang dari Karet/Fertilizers, Chemichals & Rubber Products	100.00	116.19	118.00	125.45	112.56	114.86
6. Semen & Barang Galian bukan Logam/Cement & Non Metallic Mineral Produx	100.00	100.20	103.93	112.38	109.46	111.70
7. Logam Dasar Besi & Baja/Iron & Basic Steel	100.00	129.15	132.67	134.75	113.48	115.80
8. Alat Angkutan, Mesin & Peralatannya/Transport Equipment, Machinery & App	100.00	105.80	108.76	116.36	111.12	113.38
9. Barang Lainnya/Other Manufacturing Products	100.00	109.90	114.85	122.29	113.69	116.01
<b>4. LISTRIK, GAS &amp; AIR BERSIH/Electricity, Gas &amp; Water Supply</b>	<b>100.00</b>	<b>104.78</b>	<b>107.95</b>	<b>110.59</b>	<b>113.23</b>	<b>128.88</b>
a. Listrik/Electricity	100.00	105.30	107.83	110.50	113.14	133.03
b. Gas/Gas	-	-	-	-	-	-
c. Air Bersih/Water Supply	100.00	103.18	108.31	110.86	113.53	116.16
<b>5. BANGUNAN/Construction</b>	<b>100.00</b>	<b>107.24</b>	<b>113.72</b>	<b>122.17</b>	<b>129.60</b>	<b>136.16</b>
<b>6. PERDAG., HOTEL &amp; RESTORAN/Trade, Hotel &amp; Restaurant</b>	<b>100.00</b>	<b>105.27</b>	<b>109.77</b>	<b>115.49</b>	<b>122.85</b>	<b>131.95</b>
a. Perdagangan Besar & Eceran/Wholesale & Retail Trade	100.00	105.52	109.82	115.01	121.32	129.78
b. Hotel/Hotel	100.00	99.25	102.86	111.28	123.74	140.13
c. Restoran/Restaurant	100.00	108.64	115.66	123.74	135.84	143.95
<b>7. PENGANGKUTAN &amp; KOMUNIKASI /Transportation &amp; Communication</b>	<b>100.00</b>	<b>105.52</b>	<b>109.11</b>	<b>113.99</b>	<b>121.78</b>	<b>128.88</b>
a. Pengangkutan/Transportation	<b>100.00</b>	<b>105.83</b>	<b>108.73</b>	<b>112.65</b>	<b>119.45</b>	<b>125.38</b>
1. Angkutan Rel/Railway Transport	-	-	-	-	-	-
2. Angkutan Jalan Raya/Road Transport	100.00	104.96	110.84	117.22	124.46	132.46
3. Angkutan Laut/Sea Transport	100.00	108.83	103.63	101.17	107.86	113.23
4. Angkutan Sungai, Danau & Penyeberangan/Inland Water Transport	100.00	103.63	105.16	105.13	100.14	104.63
5. Angkutan Udara/Air Transport	100.00	103.56	108.78	114.06	119.10	118.28
6. Jasa penunjang Angkutan/Services Allied to Transport	100.00	105.96	113.00	120.63	129.24	136.32
b. Komunikasi/Communication	<b>100.00</b>	<b>102.10</b>	<b>113.33</b>	<b>128.97</b>	<b>147.91</b>	<b>168.25</b>
1. Pos dan Telekomunikasi/Post and Telecommunication	100.00	102.29	114.59	131.68	152.26	173.55
2. Jasa penunjang Komunikasi/Services Allied to Communication	100.00	100.34	101.54	103.59	107.17	118.68
<b>8. KEUANGAN, PERSEWAAN &amp; JASA PERUSAHAAN/</b>	<b>100.00</b>	<b>76.95</b>	<b>79.73</b>	<b>83.29</b>	<b>87.78</b>	<b>92.74</b>
a. Bank/Banking	100.00	61.77	63.71	65.95	69.12	72.93
b. Lembaga Keuangan tanpa Bank/Non Bank Financial Institutions	100.00	104.85	111.24	118.81	126.31	135.12
c. Jasa Penunjang Keuangan/Services Allied to Financial	-	-	-	-	-	-
d. Sewa Bangunan/Rent of Building	100.00	102.06	105.52	110.83	117.04	122.99
e. Jasa Perusahaan/Business Services	100.00	104.35	109.75	116.21	124.15	132.86
<b>9. JASA-JASA/Services</b>	<b>100.00</b>	<b>102.28</b>	<b>104.82</b>	<b>108.57</b>	<b>111.60</b>	<b>114.71</b>
a. Pemerintahan Umum & Pertahanan/Public Adm. & Defence	<b>100.00</b>	<b>101.72</b>	<b>103.19</b>	<b>106.25</b>	<b>108.16</b>	<b>109.91</b>
1. Administrasi, Pemerintahan & Pertahanan/Government Adm. & Defence	100.00	101.72	103.19	106.25	108.16	109.91
2. Jasa Pemerintahan Lainnya/Other Government Services	-	-	-	-	-	-
b. Swasta/Private Services	<b>100.00</b>	<b>103.90</b>	<b>109.59</b>	<b>115.32</b>	<b>121.62</b>	<b>128.70</b>
1. Sosial Kemasyarakatan/Social & Community Services	100.00	100.66	105.28	109.24	112.99	118.79
2. Hiburan & Rekreasi/Entertainment & Cultural Services	100.00	103.07	106.83	112.50	123.33	130.37
3. Perorangan & Rumahtangga/Personal & Household Services	100.00	107.41	114.61	122.20	130.23	138.63
<b>JUMLAH/TOTAL</b>	<b>100.00</b>	<b>102.13</b>	<b>105.52</b>	<b>108.89</b>	<b>113.53</b>	<b>119.10</b>
<b>JUMLAH TANPA MIGAS &amp; HASIL-HASILNYA/</b>	<b>100.00</b>	<b>102.13</b>	<b>105.44</b>	<b>108.79</b>	<b>113.43</b>	<b>119.02</b>
<b>Total Without Oil, Gas &amp; Its Products</b>						
<b>JUMLAH MIGAS &amp; HASIL-HASILNYA/</b>	<b>100.00</b>	<b>105.76</b>	<b>191.79</b>	<b>227.30</b>	<b>234.03</b>	<b>201.34</b>
<b>Total Oil, Gas &amp; Its Products</b>						

Tabel 7.

**INDEKS BERANTAI PDRB PROPINSI SULAWESI UTARA  
ATAS DASAR HARGA BERLAKU  
TAHUN 2000-2005**

LAPANGAN USAHA/INDUSTRIAL ORIGIN	2000	2001	2002	2003	2004	2005
(1)	(2)	(3)	(4)	(5)	(6)	(7)
<b>1. PERTANIAN/Agriculture, Livestock, Forestry &amp; Fishery</b>	<b>100.00</b>	<b>111.02</b>	<b>112.24</b>	<b>98.21</b>	<b>110.01</b>	<b>119.76</b>
a. Tanaman Bahan Makanan/Farm Food Crops	100.00	109.05	110.37	98.87	105.21	132.91
b. Tanaman Perkebunan/Non food Crops	100.00	113.00	108.24	90.04	109.60	105.60
c. Peternakan/Livestock & Products	100.00	122.92	110.35	106.98	114.02	120.61
d. Kehutanan/Forestry	100.00	103.15	101.36	104.51	103.14	105.70
e. Perikanan/Fishery	100.00	106.30	123.22	105.24	114.53	124.28
<b>2. PERTAMBANGAN &amp; PENGALIAN/Mining &amp; Quarrying</b>	<b>100.00</b>	<b>110.45</b>	<b>88.17</b>	<b>89.76</b>	<b>108.76</b>	<b>112.45</b>
a. Minyak & Gas Bumi/Crude Petroleum & Natural Gas	100.00	105.76	177.39	114.02	104.33	90.41
b. Pertambangan tanpa Migas/Non Oil and Gas Mining	100.00	106.32	69.25	57.30	105.79	114.73
c. Penggalian/Quarrying	100.00	116.37	110.02	114.87	110.14	112.44
<b>3. INDUSTRI PENGOLAHAN/Manufacturing Industries</b>	<b>100.00</b>	<b>111.85</b>	<b>114.45</b>	<b>118.12</b>	<b>110.65</b>	<b>107.92</b>
a. Industri Migas/Oil & Gas Manufacturing	-	-	-	-	-	-
1. Pengilangan Minyak Bumi/Petroleum Refinery	-	-	-	-	-	-
2. Gas Alam Cair/Liquified Natural Gas (LNG)	-	-	-	-	-	-
b. Industri Tanpa Migas/Non oil & Gas Manufacturing	<b>100.00</b>	<b>111.85</b>	<b>114.45</b>	<b>118.12</b>	<b>110.65</b>	<b>107.92</b>
1. Makanan, Minuman dan Tembakau/food, Beverages & Tobacco	100.00	108.01	116.34	117.71	113.11	108.45
2. Tekstil, Barang Kulit & Alas Kaki/Textile, Leather Products & Footwear	100.00	128.78	111.42	114.50	101.83	108.01
3. Barang Kayu & Hasil Hutan Lainnya/Twood Products & Other Wood Products	100.00	127.58	108.86	121.21	99.39	106.72
4. Kertas dan Barang Cetakan/Paper & Printing	100.00	93.70	111.73	115.87	137.91	113.54
5. Pupuk, Kimia & Barang dari Karet/Fertilizers, Chemicals & Rubber Products	100.00	119.16	106.05	114.91	115.22	105.24
6. Semen & Barang Galian bukan Logam/Cement & Non Metallic Mineral Products	100.00	112.81	108.62	118.88	114.85	102.51
7. Logam Dasar Besi & Baja/Iron & Basic Steel	100.00	138.74	108.34	105.03	105.98	105.37
8. Alat Angkutan, Mesin & Peralatannya/Transport Equipment, Machinery & Appara	100.00	109.83	113.22	116.36	115.64	103.50
9. Barang Lainnya/Other Manufacturing Products	100.00	114.71	109.93	115.28	115.09	108.01
<b>4. LISTRIK, GAS &amp; AIR BERSIH/Electricity, Gas &amp; Water Supply</b>	<b>100.00</b>	<b>111.73</b>	<b>115.03</b>	<b>114.81</b>	<b>103.94</b>	<b>157.79</b>
a. Listrik/Electricity	100.00	113.06	114.65	113.38	105.78	161.28
b. Gas/Gas	-	-	-	-	-	-
c. Air Bersih/Water Supply	100.00	107.66	116.24	119.37	98.41	146.47
<b>5. BANGUNAN/Construction</b>	<b>100.00</b>	<b>113.62</b>	<b>110.50</b>	<b>120.92</b>	<b>107.22</b>	<b>121.22</b>
<b>6. PERDAG., HOTEL &amp; RESTORAN/Trade, Hotel &amp; Restaurant</b>	<b>100.00</b>	<b>112.29</b>	<b>110.84</b>	<b>113.32</b>	<b>117.43</b>	<b>123.37</b>
a. Perdagangan Besar & Eceran/Wholesale & Retail Trade	100.00	113.44	111.13	112.14	117.82	124.35
b. Hotel/Hotel	100.00	99.68	105.15	121.74	113.10	124.58
c. Restoran/Restaurant	100.00	113.65	112.82	117.38	117.49	114.14
<b>7. PENGANGKUTAN &amp; KOMUNIKASI/Transportation &amp; Communication</b>	<b>100.00</b>	<b>117.34</b>	<b>102.86</b>	<b>106.90</b>	<b>109.70</b>	<b>106.10</b>
a. Angkutan/Transportation	<b>100.00</b>	<b>118.33</b>	<b>101.54</b>	<b>105.62</b>	<b>108.31</b>	<b>105.17</b>
1. Angkutan Rel/Railway Transport	-	-	-	-	-	-
2. Angkutan Jalan Raya/Road Transport	100.00	111.12	106.16	110.40	107.25	106.43
3. Angkutan Laut/Sea Transport	100.00	139.19	93.04	99.98	109.06	104.98
4. Angkutan Sungai, Danau & Penyeberangan/Inland Water Transport	100.00	146.25	116.66	103.88	77.27	104.49
5. Angkutan Udara/Air Transport	100.00	108.57	101.28	96.95	112.84	100.28
6. Jasa penunjang Angkutan/Services Allied to Transport	100.00	111.49	107.58	111.53	107.87	105.48
b. Komunikasi/Communication	<b>100.00</b>	<b>106.27</b>	<b>119.46</b>	<b>120.46</b>	<b>122.73</b>	<b>113.71</b>
1. Pos dan Telekomunikasi/Post and Telecommunication	100.00	108.01	119.01	121.24	122.27	113.98
2. Jasa penunjang Komunikasi/Services Allied to Communication	100.00	90.01	124.49	112.03	128.06	110.74
<b>8. KEU, PERSEWAAN &amp; JASA PERUSH/Financial, Ownership &amp; Business</b>	<b>100.00</b>	<b>84.09</b>	<b>110.28</b>	<b>109.88</b>	<b>108.37</b>	<b>109.28</b>
a. Bank/Banking	100.00	70.48	112.34	108.40	108.77	104.76
b. Lembaga Keuangan tanpa Bank/Non Bank Financial Institutions	100.00	111.87	113.73	112.17	110.82	115.78
c. Jasa Penunjang Keuangan/Services Allied to Financial	-	-	-	-	-	-
d. Sewa Bangunan/Rent of Building	100.00	106.38	106.80	111.35	106.64	111.45
e. Jasa Perusahaan/Business Services	100.00	108.18	108.76	112.08	110.03	121.38
<b>9. JASA-JASA/Services</b>	<b>100.00</b>	<b>107.63</b>	<b>108.40</b>	<b>107.95</b>	<b>116.46</b>	<b>114.13</b>
a. Pemerintahan Umum & Pertahanan/Public Adm. & Defence	<b>100.00</b>	<b>106.99</b>	<b>107.45</b>	<b>107.13</b>	<b>115.95</b>	<b>113.81</b>
1. Administrasi, Pemerintahan & Pertahanan/Government Adm. & Defence	100.00	106.99	107.45	107.13	115.95	113.81
2. Jasa Pemerintahan Lainnya/Other Government Services	-	-	-	-	-	-
b. Swasta/Private Services	<b>100.00</b>	<b>109.48</b>	<b>111.10</b>	<b>110.21</b>	<b>117.80</b>	<b>114.99</b>
1. Sosial Kemasyarakatan/Social & Community Services	100.00	106.64	110.74	109.33	127.12	115.98
2. Hiburan & Rekreasi/Entertainment & Cultural Services	100.00	108.06	110.51	110.67	115.23	108.07
3. Perorangan & Rumah tangga/Personal & Household Services	100.00	112.71	111.56	110.97	109.36	115.29
<b>JUMLAH/TOTAL</b>	<b>100.00</b>	<b>109.48</b>	<b>108.36</b>	<b>108.27</b>	<b>111.52</b>	<b>116.23</b>
<b>JUMLAH TANPA MIGAS &amp; HASIL-HASILNYA/ Total Without Oil, Gas &amp; Its Products</b>	100.00	109.48	108.30	108.26	111.53	116.26
<b>JUMLAH MIGAS &amp; HASIL-HASILNYA/ Total Oil, Gas &amp; Its Products</b>	100.00	105.76	177.39	114.02	104.33	90.41

Tabel 8.

**INDEKS BERANTAI PDRB PROPINSI SULAWESI UTARA  
ATAS DASAR HARGA KONSTAN 2000  
TAHUN 2000-2005**

LAPANGAN USAHA/INDUSTRIAL ORIGIN	2000	2001	2002	2003	2004	2005
(1)	(2)	(3)	(4)	(5)	(6)	(7)
<b>1. PERTANIAN/Agriculture, Livestock, Forestry &amp; Fishery</b>	<b>100.00</b>	<b>103.88</b>	<b>104.46</b>	<b>100.87</b>	<b>106.61</b>	<b>106.15</b>
a. Tanaman Bahan Makanan/Farm Food Crops	100.00	104.36	104.35	104.18	104.66	111.29
b. Tanaman Perkebunan/Non food Crops	100.00	111.37	105.45	95.84	106.87	102.00
c. Peternakan/Livestock & Products	100.00	102.94	101.79	101.78	108.37	109.69
d. Kehutanan/Forestry	100.00	100.30	99.11	99.92	100.43	84.72
e. Perikanan/Fishery	100.00	92.27	104.52	105.50	108.72	106.64
<b>2. PERTAMBANGAN &amp; PENGGALIAN/Mining &amp; Quarrying</b>	<b>100.00</b>	<b>100.23</b>	<b>94.96</b>	<b>91.92</b>	<b>96.41</b>	<b>99.28</b>
a. Minyak & Gas Bumi/Crude Petroleum & Natural Gas	100.00	105.76	181.34	118.51	102.96	86.03
b. Pertambangan tanpa Migas/Non Oil and Gas Mining	100.00	93.13	83.74	74.27	79.16	85.98
c. Penggalian/Quarrying	100.00	110.02	105.86	107.22	107.27	106.33
<b>3. INDUSTRI PENGOLAHAN/Manufacturing Industries</b>	<b>100.00</b>	<b>105.94</b>	<b>102.85</b>	<b>104.13</b>	<b>96.06</b>	<b>102.23</b>
a. Industri Migas/Oil & Gas Manufacturing	-	-	-	-	-	-
1. Pengilangan Minyak Bumi/Petroleum Refinery	-	-	-	-	-	-
2. Gas Alam Cair/Liquified Natural Gas (LNG)	-	-	-	-	-	-
b. Industri Tanpa Migas/Non oil & Gas Manufacturing	<b>100.00</b>	<b>105.94</b>	<b>102.85</b>	<b>104.13</b>	<b>96.06</b>	<b>102.23</b>
1. Makanan, Minuman dan Tembakau/Food, Beverages & Tobacco	100.00	102.66	102.59	102.53	100.74	103.09
2. Tekstil, Barang Kulit & Alas Kaki/Textile, Leather Products & Footwear	100.00	124.54	104.30	105.89	80.64	102.04
3. Barang Kayu & Hasil Hutan Lainnya/Twood Products & Other Wood Products	100.00	118.69	103.53	109.22	80.73	98.31
4. Kertas dan Barang Cetakan/Paper & Printing	100.00	84.52	102.50	106.76	121.47	102.04
5. Pupuk, Kimia & Barang dari Karet/Fertilizers, Chemicals & Rubber Products	100.00	116.19	101.56	106.31	89.73	102.04
6. Semen & Barang Galian bukan Logam/Cement & Non Metallic Mineral Products	100.00	100.20	103.72	108.13	97.41	102.04
7. Logam Dasar Besi & Baja/Iron & Basic Steel	100.00	129.15	102.73	101.57	84.21	102.04
8. Alat Angkutan, Mesin & Peralatannya/Transport Equipment, Machinery & Appara	100.00	105.80	102.81	106.98	95.50	102.04
9. Barang Lainnya/Other Manufacturing Products	100.00	109.90	104.50	106.48	92.97	102.04
<b>4. LISTRIK, GAS &amp; AIR BERSIH/Electricity, Gas &amp; Water Supply</b>	<b>100.00</b>	<b>104.78</b>	<b>103.02</b>	<b>102.45</b>	<b>102.39</b>	<b>113.82</b>
a. Listrik/Electricity	100.00	105.30	102.40	102.48	102.39	117.58
b. Gas/Gas	-	-	-	-	-	-
c. Air Bersih/Water Supply	100.00	103.18	104.98	102.35	102.40	102.32
<b>5. BANGUNAN/Construction</b>	<b>100.00</b>	<b>107.24</b>	<b>106.04</b>	<b>107.43</b>	<b>106.08</b>	<b>105.06</b>
<b>6. PERDAG., HOTEL &amp; RESTORAN/Trade, Hotel &amp; Restaurant</b>	<b>100.00</b>	<b>105.27</b>	<b>104.27</b>	<b>105.22</b>	<b>106.37</b>	<b>107.41</b>
a. Perdagangan Besar & Eceran/Wholesale & Retail Trade	100.00	105.52	104.08	104.72	105.48	106.98
b. Hotel/Hotel	100.00	99.25	103.63	108.19	111.20	113.25
c. Restoran/Restaurant	100.00	108.64	106.46	106.99	109.78	105.97
<b>7. PENGANGKUTAN &amp; KOMUNIKASI/Transportation &amp; Communication</b>	<b>100.00</b>	<b>105.52</b>	<b>103.40</b>	<b>104.47</b>	<b>106.84</b>	<b>105.83</b>
a. Pengangkutan/Transportation	<b>100.00</b>	<b>105.83</b>	<b>102.74</b>	<b>103.61</b>	<b>106.04</b>	<b>104.96</b>
1. Angkutan Rel/Railway Transport	-	-	-	-	-	-
2. Angkutan Jalan Raya/Road Transport	100.00	104.96	105.60	105.75	106.18	106.43
3. Angkutan Laut/Sea Transport	100.00	108.83	95.22	97.63	106.61	104.98
4. Angkutan Sungai, Danau & Penyeberangan/Inland Water Transport	100.00	103.63	101.48	99.96	95.25	104.49
5. Angkutan Udara/Air Transport	100.00	103.56	105.04	104.85	104.42	99.31
6. Jasa penunjang Angkutan/Services Allied to Transport	100.00	105.96	106.64	106.75	107.14	105.48
b. Komunikasi/Communication	<b>100.00</b>	<b>102.10</b>	<b>111.00</b>	<b>113.79</b>	<b>114.69</b>	<b>113.75</b>
1. Pos dan Telekomunikasi/Post and Telecommunication	100.00	102.29	112.03	114.91	115.63	113.98
2. Jasa penunjang Komunikasi/Services Allied to Communication	100.00	100.34	101.20	102.02	103.46	110.74
<b>8. KEUANGAN, PERSEWAAN &amp; JASA PERUSAHAAN/</b>	<b>100.00</b>	<b>76.95</b>	<b>103.62</b>	<b>104.46</b>	<b>105.39</b>	<b>105.64</b>
a. Bank/Banking	100.00	61.77	103.15	103.52	104.80	105.52
b. Lembaga Keuangan tanpa Bank/Non Bank Financial Institutions	100.00	104.85	106.09	106.81	106.31	106.98
c. Jasa Penunjang Keuangan/Services Allied to Financial	-	-	-	-	-	-
d. Sewa Bangunan/Rent of Building	100.00	102.06	103.39	105.03	105.60	105.08
e. Jasa Perusahaan/Business Services	100.00	104.35	105.18	105.88	106.83	107.02
<b>9. JASA-JASA/Services</b>	<b>100.00</b>	<b>102.28</b>	<b>102.49</b>	<b>103.58</b>	<b>102.79</b>	<b>102.79</b>
a. Pemerintahan Umum & Pertahanan/Public Adm. & Defence	<b>100.00</b>	<b>101.72</b>	<b>101.44</b>	<b>102.97</b>	<b>101.80</b>	<b>101.62</b>
1. Administrasi, Pemerintahan & Pertahanan/Government Adm. & Defence	100.00	101.72	101.44	102.97	101.80	101.62
2. Jasa Pemerintahan Lainnya/Other Government Services	-	-	-	-	-	-
b. Swasta/Private Services	<b>100.00</b>	<b>103.90</b>	<b>105.48</b>	<b>105.23</b>	<b>105.46</b>	<b>105.82</b>
1. Sosial Kemasyarakatan/Social & Community Services	100.00	100.66	104.59	103.76	103.43	105.13
2. Hiburan & Rekreasi/Entertainment & Cultural Services	100.00	103.07	103.65	105.31	109.62	105.71
3. Perorangan & Rumah tangga/Personal & Household Services	100.00	107.41	106.70	106.62	106.57	106.45
<b>JUMLAH/TOTAL</b>	<b>100.00</b>	<b>102.13</b>	<b>103.32</b>	<b>103.20</b>	<b>104.26</b>	<b>104.90</b>
<b>JUMLAH TANPA MIGAS &amp; HASIL-HASILNYA/</b>	<b>100.00</b>	<b>102.13</b>	<b>103.25</b>	<b>103.18</b>	<b>104.26</b>	<b>104.93</b>
<i>Total Without Oil, Gas &amp; Its Products</i>						
<b>JUMLAH MIGAS &amp; HASIL-HASILNYA/</b>	<b>100.00</b>	<b>105.76</b>	<b>181.34</b>	<b>118.51</b>	<b>102.96</b>	<b>86.03</b>
<i>Total Oil, Gas &amp; Its Products</i>						

Tabel 9.

**INDEKS HARGA IMPLISIT  
PDRB PROPINSI SULAWESI UTARA  
TAHUN 2000-2005**

LAPANGAN USAHA/INDUSTRIAL ORIGIN	2000	2001	2002	2003	2004	2005
(1)	(2)	(3)	(4)	(5)	(6)	(7)
<b>1. PERTANIAN/Agriculture, Livestock, Forestry &amp; Fishery</b>	<b>100.00</b>	<b>106.87</b>	<b>114.82</b>	<b>111.79</b>	<b>115.35</b>	<b>130.15</b>
a. Tanaman Bahan Makanan/Farm Food Crops	100.00	104.50	110.52	104.89	105.44	125.92
b. Tanaman Perkebunan/Non food Crops	100.00	101.46	104.14	97.84	100.34	103.89
c. Peternakan/Livestock & Products	100.00	119.41	129.45	136.07	143.17	157.42
d. Kehutanan/Forestry	100.00	102.84	105.18	110.01	112.98	140.96
	100.00	115.21	135.82	135.48	142.72	166.32
<b>2. PERTAMBANGAN &amp; PENGGALIAN/Mining &amp; Quarrying</b>	<b>100.00</b>	<b>110.20</b>	<b>102.31</b>	<b>99.90</b>	<b>112.69</b>	<b>127.64</b>
a. Minyak & Gas Bumi/Crude Petroleum & Natural Gas	100.00	100.00	97.82	94.12	95.37	100.22
b. Pertambangan tanpa Migas/Non Oil and Gas Mining	100.00	114.17	94.42	72.85	97.35	129.91
c. Penggalian/Quarrying	100.00	105.78	109.93	117.78	120.92	127.87
<b>3. INDUSTRI PENGOLAHAN/Manufacturing Industries</b>	<b>100.00</b>	<b>105.58</b>	<b>117.48</b>	<b>133.27</b>	<b>153.50</b>	<b>162.05</b>
a. Industri Migas/Oil & Gas Manufacturing	-	-	-	-	-	-
1. Pengilangan Minyak Bumi/Petroleum Refinery	-	-	-	-	-	-
2. Gas Alam Cair/Liquidified Natural Gas (LNG)	-	-	-	-	-	-
b. Industri Tanpa Migas/Non oil & Gas Manufacturing	<b>100.00</b>	<b>105.58</b>	<b>117.48</b>	<b>133.27</b>	<b>153.50</b>	<b>162.05</b>
1. Makanan, Minuman dan Tembakau/Food, Beverages & Tobacco	100.00	105.21	119.31	136.98	153.79	161.79
2. Tekstil, Barang Kulit & Alas Kaki/Textile, Leather Products & Footwear	100.00	103.41	110.46	119.45	150.84	159.66
3. Barang Kayu & Hasil Hutan Lainnya/Twood Products & Other Wood Products	100.00	107.49	113.02	125.43	154.41	167.62
4. Kertas dan Barang Cetak/Paper & Printing	100.00	110.87	120.85	131.17	148.92	168.70
5. Pupuk, Kimia & Barang dari Karet/Fertilizers, Chemicals & Rubber Products	100.00	102.56	107.09	115.75	148.63	153.30
6. Semen & Barang Galian bukan Logam/Cement & Non Metallic Mineral Products	100.00	112.58	117.90	129.63	152.84	153.55
7. Logam Dasar Besi & Baja/Iron & Basic Steel	100.00	107.42	113.30	117.15	147.43	152.24
8. Alat Angkutan, Mesin & Peralatannya/Transport Equipment, Machinery & Apparatus	100.00	103.81	114.32	124.34	150.57	152.72
9. Barang Lainnya/Other Manufacturing Products	100.00	104.38	109.80	118.87	147.16	155.76
<b>4. LISTRIK, GAS &amp; AIR BERSIH/Electricity, Gas &amp; Water Supply</b>	<b>100.00</b>	<b>106.63</b>	<b>119.06</b>	<b>133.42</b>	<b>135.44</b>	<b>187.77</b>
a. Listrik/Electricity	100.00	107.37	120.21	132.99	137.39	188.46
b. Gas/Gas	-	-	-	-	-	-
c. Air Bersih/Water Supply	100.00	104.34	115.54	134.75	129.49	185.36
<b>5. BANGUNAN/Construction</b>	<b>100.00</b>	<b>105.95</b>	<b>110.41</b>	<b>124.27</b>	<b>125.61</b>	<b>144.93</b>
<b>6. PERDAG., HOTEL &amp; RESTORAN/Trade, Hotel &amp; Restaurant</b>	<b>100.00</b>	<b>106.67</b>	<b>113.39</b>	<b>122.12</b>	<b>134.82</b>	<b>154.86</b>
a. Perdagangan Besar & Eceran/Wholesale & Retail Trade	100.00	107.50	114.79	122.92	137.30	159.60
b. Hotel/Hotel	100.00	100.43	101.89	114.66	116.62	128.28
c. Restoran/Restaurant	100.00	104.61	110.86	121.64	130.18	140.22
<b>7. PENGANGKUTAN &amp; KOMUNIKASI /Transportation &amp; Communication</b>	<b>100.00</b>	<b>111.20</b>	<b>110.63</b>	<b>113.20</b>	<b>116.24</b>	<b>116.52</b>
a. Pengangkutan/Transportation	<b>100.00</b>	<b>111.81</b>	<b>110.50</b>	<b>112.65</b>	<b>115.06</b>	<b>115.29</b>
1. Angkutan Rel/Railway Transport	-	-	-	-	-	-
2. Angkutan Jalan Raya/Road Transport	100.00	105.86	106.42	111.10	112.21	112.21
3. Angkutan Laut/Sea Transport	100.00	127.90	124.96	127.97	130.91	130.91
4. Angkutan Sungai, Danau & Penyeberangan/Inland Water Transport	100.00	141.13	162.24	168.59	136.76	136.76
5. Angkutan Udara/Air Transport	100.00	104.84	101.09	93.47	101.00	101.99
6. Jasa penunjang Angkutan/Services Allied to Transport	100.00	105.22	106.14	110.89	111.65	111.65
b. Komunikasi/Communication	<b>100.00</b>	<b>104.08</b>	<b>112.01</b>	<b>118.57</b>	<b>126.89</b>	<b>126.84</b>
1. Pos dan Telekomunikasi/Post and Telecommunication	100.00	105.59	112.17	118.35	125.15	125.15
2. Jasa penunjang Komunikasi/Services Allied to Communication	100.00	89.71	110.36	121.19	150.00	150.00
<b>8. KEUANGAN, PERSEWAAN &amp; JASA PERUSAHAAN</b>	<b>100.00</b>	<b>109.29</b>	<b>116.32</b>	<b>122.36</b>	<b>125.81</b>	<b>130.15</b>
a. Bank/Banking	100.00	114.11	124.28	130.14	135.06	134.09
b. Lembaga Keuangan tanpa Bank/Non Bank Financial Institutions	100.00	106.70	114.38	120.12	125.22	135.52
c. Jasa Penunjang Keuangan/Services Allied to Financial	-	-	-	-	-	-
d. Sewa Bangunan/Rent of Building	100.00	104.24	107.68	114.15	115.27	122.26
e. Jasa Perusahaan/Business Services	100.00	103.67	107.21	113.49	116.88	132.56
<b>9. JASA-JASA/Services</b>	<b>100.00</b>	<b>105.23</b>	<b>111.30</b>	<b>116.01</b>	<b>131.43</b>	<b>145.94</b>
a. Pemerintahan Umum & Pertahanan/Public Adm. & Defence	<b>100.00</b>	<b>105.18</b>	<b>111.42</b>	<b>115.92</b>	<b>132.04</b>	<b>147.89</b>
1. Administrasi, Pemerintahan & Pertahanan/Government Adm. & Defence	100.00	105.18	111.42	115.92	132.04	147.89
2. Jasa Pemerintahan Lainnya/Other Government Services	-	-	-	-	-	-
b. Swasta/Private Services	<b>100.00</b>	<b>105.37</b>	<b>110.98</b>	<b>116.23</b>	<b>129.83</b>	<b>141.08</b>
1. Sosial Masyarakat/Social & Community Services	100.00	105.94	112.17	118.18	145.25	160.24
2. Hiburan & Rekreasi/Entertainment & Cultural Services	100.00	104.84	111.78	117.47	123.48	126.23
3. Perorangan & Rumah tangga/Personal & Household Services	100.00	104.93	109.70	114.18	117.18	126.91
<b>JUMLAH/TOTAL</b>	<b>100.00</b>	<b>107.20</b>	<b>112.43</b>	<b>117.95</b>	<b>126.16</b>	<b>139.79</b>
<b>JUMLAH TANPA MIGAS &amp; HASIL-HASILNYA/ Total Without Oil, Gas &amp; Its Products</b>	100.00	107.20	112.45	118.00	126.21	139.85
<b>JUMLAH MIGAS &amp; HASIL-HASILNYA/ Total Oil, Gas &amp; Its Products</b>	100.00	100.00	97.82	94.12	95.37	100.22

Tabel 5.

**LAJU PERTUMBUHAN MENURUT LAPANGAN USAHA  
ATAS DASAR HARGA BERLAKU PROPINSI SULAWESI UTARA,  
2000-2005 (PERSEN)/ TAHUN DASAR 2000**

LAPANGAN USAHA/INDUSTRIAL ORIGIN	2001	2002	2003	2004	2005
(1)	(2)	(3)	(4)	(5)	(6)
<b>1. PERTANIAN/Agriculture, Livestock, Forestry &amp; Fishery</b>	<b>11.02</b>	<b>12.24</b>	<b>-1.79</b>	<b>10.01</b>	<b>19.76</b>
a. Tanaman Bahan Makanan/Farm Food Crops	9.05	10.37	-1.13	5.21	32.91
b. Tanaman Perkebunan/Non food Crops	13.00	8.24	-9.96	9.60	5.60
c. Peternakan/Livestock & Products	22.92	10.35	6.98	14.02	20.61
d. Kehutanan/Forestry	3.15	1.36	4.51	3.14	5.70
e. Perikanan/Fishery	6.30	23.22	5.24	14.53	24.28
<b>2. PERTAMBANGAN &amp; PENGGALIAN/Mining &amp; Quarrying</b>	<b>10.45</b>	<b>-11.83</b>	<b>-10.24</b>	<b>8.76</b>	<b>12.45</b>
a. Minyak & Gas Bumi/Crude Petroleum & Natural Gas	5.76	77.39	14.02	4.33	-9.59
b. Pertambangan tanpa Migas/Non Oil and Gas Mining	6.32	-30.75	-42.70	5.79	14.73
c. Penggalian/Quarrying	16.37	10.02	14.87	10.14	12.44
<b>3. INDUSTRI PENGOLAHAN/Manufacturing Industries</b>	<b>11.85</b>	<b>14.45</b>	<b>18.12</b>	<b>10.65</b>	<b>7.92</b>
a. Industri Migas/Oil & Gas Manufacturing	0.00	0.00	0.00	0.00	0.00
1. Pengilangan Minyak Bumi/Petroleum Refinery	0.00	0.00	0.00	0.00	0.00
2. Gas Alam Cair/Liquefied Natural Gas (LNG)	0.00	0.00	0.00	0.00	0.00
b. Industri Tanpa Migas/Non oil & Gas Manufacturing	11.85	14.45	18.12	10.65	7.92
<b>4. LISTRIK, GAS &amp; AIR BERSIH/Electricity, Gas &amp; Water Supply</b>	<b>11.73</b>	<b>15.03</b>	<b>14.81</b>	<b>3.94</b>	<b>57.79</b>
a. Listrik/Electricity	13.06	14.65	13.38	5.78	61.28
b. Gas/Gas	0.00	0.00	0.00	0.00	0.00
c. Air Bersih/Water Supply	7.66	16.24	19.37	-1.59	46.47
<b>5. BANGUNAN/Construction</b>	<b>13.62</b>	<b>10.50</b>	<b>20.92</b>	<b>7.22</b>	<b>21.22</b>
<b>6. PERDAG., HOTEL &amp; RESTORAN/Trade, Hotel &amp; Restaurant</b>	<b>12.29</b>	<b>10.84</b>	<b>13.32</b>	<b>17.43</b>	<b>23.37</b>
a. Perdagangan Besar & Eceran/Wholesale & Retail Trade	13.44	11.13	12.14	17.82	24.35
b. Hotel/Hotel	-0.32	5.15	21.74	13.10	24.57
c. Restoran/Restaurant	13.65	12.82	17.38	17.49	14.14
<b>7. PENGANGKUTAN &amp; KOMUNIKASI/Transportation &amp; Communication</b>	<b>17.34</b>	<b>2.86</b>	<b>6.90</b>	<b>9.70</b>	<b>6.10</b>
a. Pengangkutan/Transportation	18.33	1.54	5.62	8.31	5.17
1. Angkutan Rel/Railway Transport	0.00	0.00	0.00	0.00	0.00
2. Angkutan Jalan Raya/Road Transport	11.12	6.16	10.40	7.25	6.43
3. Angkutan Laut/Sea Transport	39.19	-6.96	-0.02	9.06	4.98
4. Angkutan Sungai, Danau & Penyeberangan/Inland Water Transport	46.25	16.66	3.88	-22.73	4.49
5. Angkutan Udara/Air Transport	8.57	1.28	-3.05	12.84	0.28
6. Jasa penunjang Angkutan/Services Allied to Transport	11.49	7.58	11.53	7.87	5.48
b. Komunikasi/Communication	6.27	19.46	20.46	22.73	13.71
1. Pos dan Telekomunikasi/Post and Telecommunication	8.01	19.01	21.24	22.27	13.98
2. Jasa penunjang Komunikasi/Services Allied to Communication	-9.99	24.49	12.03	28.06	10.74
<b>8. KEUANGAN, PERSEWAAN &amp; JASA PERUSAHAAN/Financial, Ownership &amp; Business</b>	<b>-15.91</b>	<b>10.28</b>	<b>9.88</b>	<b>8.37</b>	<b>9.28</b>
a. Bank/Banking	-29.52	12.34	8.40	8.77	4.76
b. Lembaga Keuangan tanpa Bank/Non Bank Financial Institutions	11.87	13.73	12.17	10.82	15.78
c. Jasa Penunjang Keuangan/Services Allied to Financial	0.00	0.00	0.00	0.00	0.00
d. Sewa Bangunan/Rent of Building	6.38	6.80	11.35	6.64	11.45
e. Jasa Perusahaan/Business Services	8.18	8.76	12.08	10.03	21.38
<b>9. JASA-JASA/Services</b>	<b>7.63</b>	<b>8.40</b>	<b>7.95</b>	<b>16.46</b>	<b>14.13</b>
a. Pemerintahan Umum & Pertahanan/Public Adm. & Defence	6.99	7.45	7.13	15.95	13.81
1. Administrasi, Pemerintahan & Pertahanan/Government Adm. & Defence	6.99	7.45	7.13	15.95	13.81
2. Jasa Pemerintahan Lainnya/Other Government Services	0.00	0.00	0.00	0.00	0.00
b. Swasta/Private Services	9.48	11.10	10.21	17.80	14.99
1. Sosial Kemasyarakatan/Social & Community Services	6.64	10.74	9.33	27.12	15.98
2. Hiburan & Rekreasi/Entertainment & Cultural Services	8.06	10.51	10.67	15.23	8.07
3. Perorangan & Rumah tangga/Personal & Household Services	12.71	11.56	10.97	9.36	15.29
<b>JUMLAH/TOTAL</b>	<b>9.48</b>	<b>8.36</b>	<b>8.27</b>	<b>11.52</b>	<b>16.23</b>
<b>JUMLAH TANPA MIGAS &amp; HASIL-HASILNYA/ Total Without Oil, Gas &amp; Its Products</b>	<b>9.48</b>	<b>8.30</b>	<b>8.26</b>	<b>11.53</b>	<b>16.26</b>
<b>JUMLAH MIGAS &amp; HASIL-HASILNYA/ Total Oil, Gas &amp; Its Products</b>	<b>5.76</b>	<b>77.39</b>	<b>14.02</b>	<b>4.33</b>	<b>-9.59</b>

Tabel 6.

**LAJU PERTUMBUHAN MENURUT LAPANGAN USAHA  
ATAS DASAR HARGA KONSTAN 2000 PROPINSI SULAWESI UTARA,  
2000-2005 (PERSEN)**

LAPANGAN USAHA/INDUSTRIAL ORIGIN	2001	2002	2003	2004	2005
(1)	(2)	(3)	(4)	(5)	(6)
<b>1. PERTANIAN/Agriculture, Livestock, Forestry &amp; Fishery</b>	<b>3.88</b>	<b>4.46</b>	<b>0.87</b>	<b>6.61</b>	<b>6.15</b>
a. Tanaman Bahan Makanan/Farm Food Crops	4.36	4.35	4.18	4.66	11.29
b. Tanaman Perkebunan/Non food Crops	11.37	5.45	-4.16	6.87	2.00
c. Peternakan/Livestock & Products	2.94	1.79	1.78	8.37	9.69
d. Kehutanan/Forestry	0.30	-0.89	-0.08	0.43	-15.28
e. Perikanan/Fishery	-7.73	4.52	5.50	8.72	6.64
<b>2. PERTAMBANGAN &amp; PENGGALIAN/Mining &amp; Quarrying</b>	<b>0.23</b>	<b>-5.04</b>	<b>-8.08</b>	<b>-3.59</b>	<b>-0.72</b>
a. Minyak & Gas Bumi/Crude Petroleum & Natural Gas	5.76	81.34	18.51	2.96	-13.97
b. Pertambangan tanpa Migas/Non Oil and Gas Mining	-6.87	-16.26	-25.73	-20.84	-14.02
c. Penggalian/Quarrying	10.02	5.86	7.22	7.27	6.33
<b>3. INDUSTRI PENGOLAHAN/Manufacturing Industries</b>	<b>5.94</b>	<b>2.85</b>	<b>4.13</b>	<b>-3.94</b>	<b>2.23</b>
a. Industri Migas/Oil & Gas Manufacturing	0.00	0.00	0.00	0.00	0.00
1. Pengilangan Minyak Bumi/Petroleum Refinery	0.00	0.00	0.00	0.00	0.00
2. Gas Alam Cair/Liquified Natural Gas (LNG)	0.00	0.00	0.00	0.00	0.00
b. Industri Tanpa Migas/Non oil & Gas Manufacturing	5.94	2.85	4.13	-3.94	2.23
<b>4. LISTRIK, GAS &amp; AIR BERSIH/Electricity, Gas &amp; Water Supply</b>	<b>4.78</b>	<b>3.02</b>	<b>2.45</b>	<b>2.39</b>	<b>13.82</b>
a. Listrik/Electricity	5.30	2.40	2.48	2.39	17.58
b. Gas/Gas	0.00	0.00	0.00	0.00	0.00
c. Air Bersih/Water Supply	3.18	4.98	2.35	2.40	2.32
<b>5. BANGUNAN/Construction</b>	<b>7.24</b>	<b>6.04</b>	<b>7.43</b>	<b>6.08</b>	<b>5.06</b>
<b>6. PERDAG., HOTEL &amp; RESTORAN/Trade, Hotel &amp; Restaurant</b>	<b>5.27</b>	<b>4.27</b>	<b>5.22</b>	<b>6.37</b>	<b>7.41</b>
a. Perdagangan Besar & Eceran/Wholesale & Retail Trade	5.52	4.08	4.72	5.48	6.98
b. Hotel/Hotel	-0.75	3.63	8.19	11.20	13.25
c. Restoran/Restaurant	8.64	6.46	6.99	9.78	5.97
<b>7. PENGANGKUTAN &amp; KOMUNIKASI/Transportation &amp; Communication</b>	<b>5.52</b>	<b>3.40</b>	<b>4.47</b>	<b>6.84</b>	<b>5.83</b>
a. Pengangkutan/Transportation	5.83	2.74	3.61	6.04	4.96
1. Angkutan Rel/Railway Transport	4.96	5.60	5.75	6.18	6.43
2. Angkutan Jalan Raya/Road Transport	8.83	-4.78	-2.37	6.61	4.98
3. Angkutan Laut/Sea Transport	3.63	1.48	-0.04	-4.75	4.49
4. Angkutan Sungai, Danau & Penyeberangan/Inland Water Transport	3.56	5.04	4.85	4.42	-0.69
5. Angkutan Udara/Air Transport	5.96	6.64	6.75	7.14	5.48
6. Jasa penunjang Angkutan/Services Allied to Transport	2.10	11.00	13.79	14.69	13.75
b. Komunikasi/Communication	2.29	12.03	14.91	15.63	13.98
1. Pos dan Telekomunikasi/Post and Telecommunication	0.34	1.20	2.02	3.46	10.74
2. Jasa penunjang Komunikasi/Services Allied to Communication	-23.05	3.62	4.46	5.39	5.64
<b>8. KEUANGAN, PERSEWAAN &amp; JASA PERUSAHAAN/Financial, Ownership &amp; Business</b>	<b>-23.05</b>	<b>3.62</b>	<b>4.46</b>	<b>5.39</b>	<b>5.64</b>
a. Bank/Banking	-38.23	3.15	3.52	4.80	5.52
b. Lembaga Keuangan tanpa Bank/Non Bank Financial Institutions	4.85	6.09	6.81	6.31	6.98
c. Jasa Penunjang Keuangan/Services Allied to Financial	0.00	0.00	0.00	0.00	0.00
d. Sewa Bangunan/Rent of Building	2.06	3.39	5.03	5.60	5.08
e. Jasa Perusahaan/Business Services	4.35	5.18	5.88	6.83	7.02
<b>9. JASA-JASA/Services</b>	<b>2.28</b>	<b>2.49</b>	<b>3.58</b>	<b>2.79</b>	<b>2.79</b>
a. Pemerintahan Umum & Pertahanan/Public Adm. & Defence	1.72	1.44	2.97	1.80	1.62
1. Administrasi, Pemerintahan & Pertahanan/Government Adm. & Defence	1.72	1.44	2.97	1.80	1.62
2. Jasa Pemerintahan Lainnya/Other Government Services	0.00	0.00	0.00	0.00	0.00
b. Swasta/Private Services	3.90	5.48	5.23	5.46	5.82
1. Sosial Kemasyarakatan/Social & Community Services	0.66	4.59	3.76	3.43	5.13
2. Hiburan & Rekreasi/Entertainment & Cultural Services	3.07	3.65	5.31	9.62	5.71
3. Perorangan & Rumah tangga/Personal & Household Services	7.41	6.70	6.62	6.57	6.45
<b>JUMLAH/TOTAL</b>	<b>2.13</b>	<b>3.32</b>	<b>3.20</b>	<b>4.26</b>	<b>4.90</b>
<b>JUMLAH TANPA MIGAS &amp; HASIL-HASILNYA/ Total Without Oil, Gas &amp; Its Products</b>	<b>2.13</b>	<b>3.25</b>	<b>3.18</b>	<b>4.26</b>	<b>4.93</b>
<b>JUMLAH MIGAS &amp; HASIL-HASILNYA/ Total Oil, Gas &amp; Its Products</b>	<b>5.76</b>	<b>81.34</b>	<b>18.51</b>	<b>2.96</b>	<b>-13.97</b>