

DISTRİK OKABA DALAM ANGKA



2021



**Badan Pusat Statistik
Kabupaten Merauke**

DISTRIK OKABA DALAM ANGKA



2021

**Distrik Okaba Dalam Angka
2021**

ISSN: 978-602-5980-15-2

No. Publikasi: 94010.2115

Katalog: 1102001.9401020

Ukuran Buku: 14,8 cm x 21 cm

Jumlah Halaman: xiv +66 Halaman

Naskah:

Badan Pusat Statistik Kabupaten Merauke

Gambar Kover oleh:

Badan Pusat Statistik Kabupaten Merauke

Desain Kover:

Seksi Integrasi Pengolahan dan Diseminasi Statistik

Diterbitkan oleh:

© BPS Kabupaten Merauke

Dicetak oleh:

Dilarang mengumumkan, mendistribusikan, mengomunikasikan, dan/atau mengizinkan sebagian atau seluruh isi buku ini untuk tujuan komersial tanpa izin tertulis dari Badan Pusat Statistik

Kepala BPS Kabupaten Merauke
Chief Statistician Of Merauke Regency



Cendana Murti Nuryana Sri Hapsara S.ST



KATA PENGANTAR

Distrik Dalam Angka merupakan Publikasi Tahunan yang diterbitkan oleh Badan Pusat Statistik Kabupaten Merauke. Publikasi ini menyajikan berbagai macam data seperti keadaan geografi, pemerintahan, kependudukan, sosial, pertanian, energi, perdagangan, dan transportasi.

Publikasi ini dapat terwujud berkat kerjasama dan bantuan dari berbagai pihak baik instansi pemerintah maupun swasta. Kepada semua pihak yang telah memberikan bantuan disampaikan penghargaan dan terima kasih yang sebesar-besarnya.

Kami menyadari bahwa publikasi ini belum sepenuhnya memenuhi harapan pengguna data, namun kiranya dapat bermanfaat bagi setiap pengguna untuk berbagai keperluan.

Kami mengharapkan tanggapan dan saran yang bersifat membangun untuk perbaikan selanjutnya.

Merauke, September 2021
Kepala Badan Pusat Statistik
Kabupaten Merauke

Cendana Murti Nuryana Sri Hapsara S.ST

DAFTAR ISI

Halaman

1. Geografi	14
2. Pemerintahan	22
2.1. Wilayah Administratif	27
2.2. Pegawai.....	28
3. Kependudukan	30
4. Sosial	38
4.1. Pendidikan	43
4.2. Kesehatan	48
4.3. Agama	51
4.4. Energi.....	52
4.5. Bencana Alam	57
4.6. Ekonomi	64
4.7. Telekomunikasi	70
4.8. Transportasi	71
5. Pertanian.....	72
5.1. Tanaman Pangan	76
5.2. Hortikultura.....	77
5.3. Perkebunan.....	79
5.4. Peternakan.....	81

DAFTAR TABEL

	halaman
1. Geografi	14
1.1. Letak Geografis Distrik Okaba, 2020	18
1.2. Tinggi Wilayah Menurut Kampung di Distrik Okaba, 2020	19
1.3. Jarak Kampung dari Kantor Distrik dan Kantor Kabupaten di Distrik Okaba, 2020	20
2. Pemerintahan	22
2.1. Wilayah Administratif	27
2.1.1. Jumlah Rukun Tetangga/Rukun Warga Menurut Kampung di Distrik Okaba, 2020	27
2.2. Pegawai	28
2.2.1. Jumlah Pegawai Negeri Sipil Menurut Pendidikan Tertinggi yang Ditamatkan di Sekretariat Distrik Okaba, 2018.....	28
2.2.2. Jumlah Pegawai Negeri Sipil Menurut Golongan Kepangkatan di Sekretariat Distrik Okaba, 2018	28
3. Kependudukan	30
3.1. Penduduk, Laju Pertumbuhan Penduduk, Distribusi Persentase Penduduk, Kepadatan Penduduk, Rasio Jenis Kelamin Menurut Desa/ Kelurahan di Distrik Okaba	34
4. Sosial	38
4.1. Pendidikan	43
4.1.1. Jumlah Sekolah Taman Kanak- kanak Menurut Status Sekolah di Distrik Okaba, 2020	43
4.1.2. Jumlah Sekolah Sekolah Dasar (SD) Menurut Status Sekolah di Distrik Okaba, 2020	44
4.1.3. Jumlah Sekolah Sekolah Menengah Pertama Menurut Status Sekolah di Distrik Okaba, 2020	45
4.1.4. Jumlah Sekolah Sekolah Menengah Atas Menurut Status Sekolah di Distrik Okaba, 2020	46

4.1.5.	Jumlah Sekolah Sekolah Menengah Kejuruan Menurut Status Sekolah di Distrik Okaba, 2020	47
4.2.	Kesehatan	48
4.2.1.	Jumlah Fasilitas Kesehatan Menurut Jenis Fasilitas di Distrik Okaba, 2020	48
4.2.2.	Kemudahan mencapai Sarana Kesehatan di Distrik Okaba, 2020 ...	49
6.1.1.	Banyaknya Warga Penderita Gizi Buruk Menurut Desa/Kelurahan di Distrik Okaba, 2017, 2018, 2019, dan 2020	50
4.3.	Agama	51
4.3.1.	Jumlah Penduduk Menurut Agama yang Dianut di Distrik Okaba, 2020	51
4.3.2.	Jumlah Tempat Peribadatan di Distrik Okaba, 2018.....	51
4.4.	Energi.....	52
4.4.1.	Banyaknya Keluarga Menurut Desa/Kelurahan dan Jenis Pengguna Listrik di Distrik Okaba, 2020	52
4.4.2.	Sumber Penerangan Jalan Utama Menurut Desa/Kelurahan Di Distrik Okaba, 2018, 2019, dan 2020	53
4.4.3.	Banyaknya Desa/Kelurahan Menurut Jenis Bahan Bakar Untuk Memasak yang Digunakan Oleh Sebagian Besar Keluarga Di Distrik Okaba, 2018, 2019, dan 2020	54
4.4.4.	Banyaknya Desa/Kelurahan Menurut Sumber Air Minum Sebagian Besar Keluarga Di Distrik Okaba, 2018, 2019, dan 2020	55
4.4.5.	Banyaknya Desa/Kelurahan Menurut Penggunaan Fasilitas Tempat Buang Air Besar Sebagian Besar Keluarga Di Distrik Okaba, 2018, 2019, dan 2020.....	56
4.5.	Bencana Alam	57
4.5.1.	Banyaknya Kejadian Bencana Alam Menurut Desa/Kelurahan dan Jenis Bencana Alam di Distrik Okaba, 2020	57
4.5.2.	Banyaknya Korban Jiwa Akibat Bencana Alam Menurut Desa/Kelurahan dan Jenis Bencana Alam di Distrik Okaba, 2020.....	60
4.5.3.	Keberadaan Fasilitas/Upaya Antisipasi/Mitigasi Bencana Alam Menurut Desa/Kelurahan di Distrik Okaba, 2020	63

4.6.	Ekonomi	64
4.6.1.	Banyaknya Sarana dan Prasarana Ekonomi Menurut Desa/Kelurahan dan Jenisnya di Distrik Okaba, 2020	64
4.6.2.	Banyaknya Sarana Lembaga Keuangan yang Beroperasi Menurut Desa/Kelurahan dan Jenisnya di Distrik Okaba, 2020	67
4.6.3.	Banyaknya Koperasi yang Masih Aktif Menurut Desa/Kelurahan dan Jenis Koperasi di Distrik Okaba, 2020	68
4.6.4.	Keberadaan Kantor Pos/ Pos Pembantu/Rumah Pos dan Perusahaan/Agen Jasa Ekspedisi Swasta Menurut Desa/Kelurahan di Distrik Okaba, 2020	69
4.7.	Telekomunikasi	70
4.7.1.	Jumlah Menara dan Operator Layanan Komunikasi Telepon Seluler Menurut Desa/Kelurahan di Distrik Okaba, 2020	70
4.8.	Transportasi	71
4.8.1.	Sarana Transportasi Antar Desa/Kelurahan Menurut Desa/Kelurahan d Distrik Okaba 2020	71
5.	Pertanian	72
5.1.	Tanaman Pangan	76
5.1.1.	Luas Panen dan Produksi Padi Sawah dan Padi Ladang di Distrik Okaba, 2020	76
5.1.2.	Luas Panen dan Produksi Jagung, Kedelai, Kacang Tanah, Kacang Hijau, Ubi Kayu, Ubi Jalar di Distrik Okaba, 2020	76
5.2.	Hortikultura	77
5.2.1.	Luas Panen Tanaman Sayuran Menurut Jenis Sayuran di Distrik Okaba, 2020	77
5.2.2.	Produksi Tanaman Sayuran Menurut Jenis Sayuran di Distrik Okaba (ton), 2020	78
5.3.	Perkebunan	79
5.3.1.	Luas Lahan Tanaman Perkebunan Menurut Jenis Tanaman di Distrik Okaba, 2020 (ha)	79
5.3.2.	Produksi Tanaman Perkebunan Menurut Jenis Tanaman di Distrik Okaba, 2020 (ton)	80

5.4.	Peternakan.....	81
5.4.1.	Populasi Ternak Menurut Jenis Ternak di Distrik Okaba, 2020	81
5.4.2.	Populasi Unggas Menurut Jenis Unggas di Distrik Okaba, 2020	81

<https://meraukekab.bps.go.id>

DAFTAR GAMBAR

	Halaman
2.1	Persentase Pegawai Negeri Sipil Menurut Pendidikan Tertinggi yang Ditamatkan di Sekretariat Distrik Okaba, 2018..... 25
2.2	Struktur Organisasi Pemerintahan Distrik Okaba, 2020 26
3.1	Jumlah Penduduk Menurut Kampung dan Jenis Kelamin di Distrik Okaba, 2020 33
4.1	Jumlah Sekolah Menurut Jenjang Pendidikan di Distrik Okaba, 2020 41
4.2	Banyaknya Desa/Kelurahan Menurut Penggunaan Fasilitas Tempat Buang Air Besar Sebagian Besar Keluarga Di Distrik Okaba, 2018, 2019, dan 2020 42
5.1	Jumlah Produksi (Ton) Menurut Jenis Tanaman Pangan di Distrik Okaba, 2020 75

PENJELASAN UMUM

Tanda-tanda, satuan-satuan, dan lain-lainnya yang digunakan dalam publikasi ini adalah sebagai berikut:

1. TANDA-TANDA

Data tidak tersedia	: ...
Tidak ada atau nol	: –
Data dapat diabaikan	: 0
Tanda decimal	: ,

2. SATUAN

hektar (ha)	:10 000 m ²
kilometer (km)	:1 000 meter
ton	:1 000 kg

Satuan lain:m³, persen (%).

Perbedaan angka di belakang koma disebabkan oleh pembulatan angka.

GEOGRAFI DAN IKLIM

LETAK GEOGRAFIS MERAUKE

8°156' - 8°094' LINTANG SELATAN

139°548' - 139°817' BUJUR TIMUR

BATAS WILAYAH DISTRIK

UTARA	DISTRIK NGGUTI
SELATAN	LAUT ARAFURA
BARAT	DISTRIK TUBANG
TIMUR	DISTRIK KAPTEL & KURIK

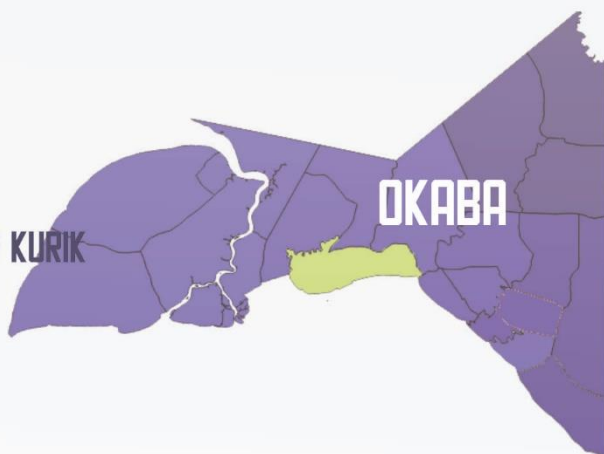

Badan Pusat Statistik
Kabupaten Merauke

ULASAN

Distrik Okaba merupakan salah satu distrik di Kabupaten Merauke. Distrik Okaba terletak di $8^{\circ}15'6''-8^{\circ}09'4''$ Lintang Selatan dan $139^{\circ}54'8''-139^{\circ}81'7''$ Bujur dan berbatasan dengan beberapa distrik dan lautan. Sebelah utara berbatasan dengan Distrik Ngguti, sebelah selatan berbatasan dengan Laut Arafura, sebelah barat berbatasan dengan Distrik Tubang dan sebelah timur berbatasan dengan tiga distrik yaitu Distrik Kaptel, Distrik Kurik, dan Distrik Malind.

Distrik Okaba menduduki urutan ke-12 wilayah terluas dari 20 distrik di Kabupaten Merauke. Luas wilayahnya sebesar 1.560,50 km².

Distrik Okaba terbagi menjadi 9 kampung yang sebelumnya 8 kampung yaitu Wambi, Dufmira, Iwol, Makaling, Okaba, Alaku, Alatep, Sanggase dan Es Wambi. Kampung Wambi terpecah menjadi 2 kampung yaitu kampung Wambi dan Kampung Es Wambi. Sedangkan Kampung Iwol merupakan kampung dengan luas terkecil. Selain memiliki wilayah yang terluas, Kampung Wambi merupakan kampung terjauh dari ibukota distrik dengan jarak sekitar 20 km.

Gambar 1.1. Jarak Kampung dari Kantor Distrik dan Kantor Kabupaten di Distrik Okaba, 2020

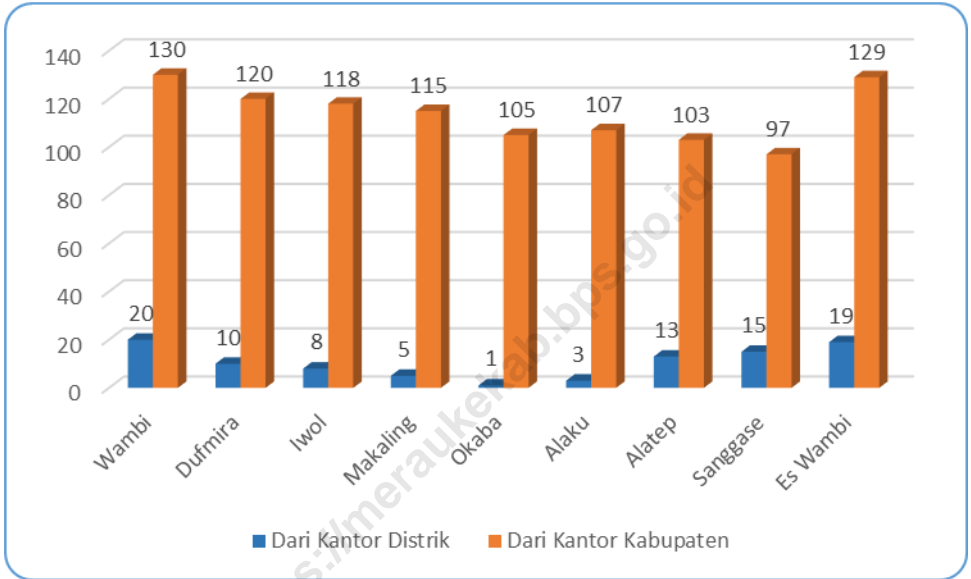

Sumber: Badan Pusat Statistik Kabupaten Merauke

Tabel 1.1. Letak Geografis Distrik Okaba, 2020

A. Letak Geografis

Distrik Okaba	$8^{\circ}156' - 8^{\circ}094'$	Lintang Selatan
	$139^{\circ}548' - 139^{\circ}817'$	Bujur Timur

B. Batas Wilayah Distrik

Sebelah Utara	: Distrik Ngguti
Sebelah Selatan	: Laut Arafura
Sebelah Barat	: Distrik Tubang
Sebelah Timur	: Distrik Kaptel, Distrik Kurik, Distrik Malind

Sumber: Badan Pusat Statistik Kabupaten Merauke

Tabel 1.2. Tinggi Wilayah Menurut Kampung di Distrik Okaba, 2020

Kampung	Tinggi (meter)
(1)	(2)
1. Wambi	6
2. Dufmira	6
3. Iwol	3
4. Makaling	4
5. Okaba	10
6. Alaku	3
7. Alatep	3
8. Sanggase	5
9. Es Wambi	6

Sumber: Badan Pusat Statistik Kabupaten Merauke

Tabel 1.3. Jarak Kampung dari Kantor Distrik dan Kantor Kabupaten di Distrik Okaba, 2020

Kampung	Jarak (km)	
	Dari Kantor Distrik	Dari Kantor Kabupaten
(1)	(2)	(3)
1. Wambi	20	130
2. Dufmira	10	120
3. Iwol	8	118
4. Makaling	5	115
5. Okaba	1	105
6. Alaku	3	107
7. Alatep	13	103
8. Sanggase	15	97
9. Es Wambi	19	129

Sumber: Badan Pusat Statistik Kabupaten Merauke

PEMERINTAHAN

JUMLAH PERANGKAT KELURAHAN



KEPALA
KELURAHAN/KAMPUNG



SEKERTARIS
KELURAHAN/KAMPUNG



KEPALA
SEKSI/URUSAN

JUMLAH RUKUN TETANGGA DAN RUKUN WARGA

32



12



ULASAN

Distrik Okaba terbagi menjadi 9 kampung dengan 12 RW dan 33 RT. Terdapat dua kampung dengan RT/RW terbanyak yaitu kampung Okaba dan Sanggase. Masing-masing terdiri dari 2 RW dan 6 RT. Di samping itu, kampung dengan RT/RW paling sedikit ialah kampung Iwool dan Dufmira yang masing-masing terdiri dari 1 RW dan 2 RT.

Pada tahun 2018, terdapat 23 pegawai di sekretariat Distrik Okaba. Sebanyak 74 persen merupakan lulusan SMA, 22 persen merupakan lulusan universitas, dan 4 persen merupakan lulusan SD dan di bawahnya.

<https://meraukekab.bipid>

Gambar 2.1 Persentase Pegawai Negeri Sipil Menurut Pendidikan Tertinggi yang Ditamatkan di Sekretariat Distrik Okaba, 2018

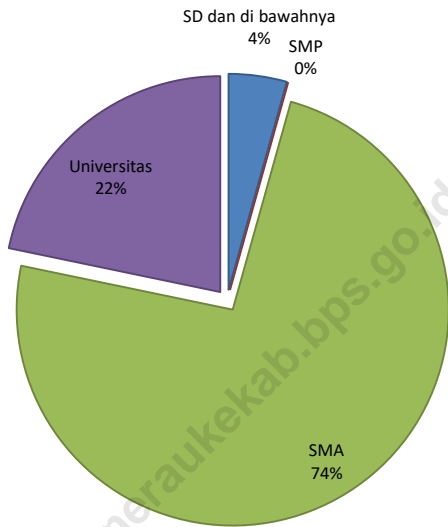

Sumber: Badan Kepegawaian, Pendidikan, dan Pelatihan Kabupaten Merauke

Gambar 2.2 Struktur Organisasi Pemerintahan Distrik Okaba, 2020

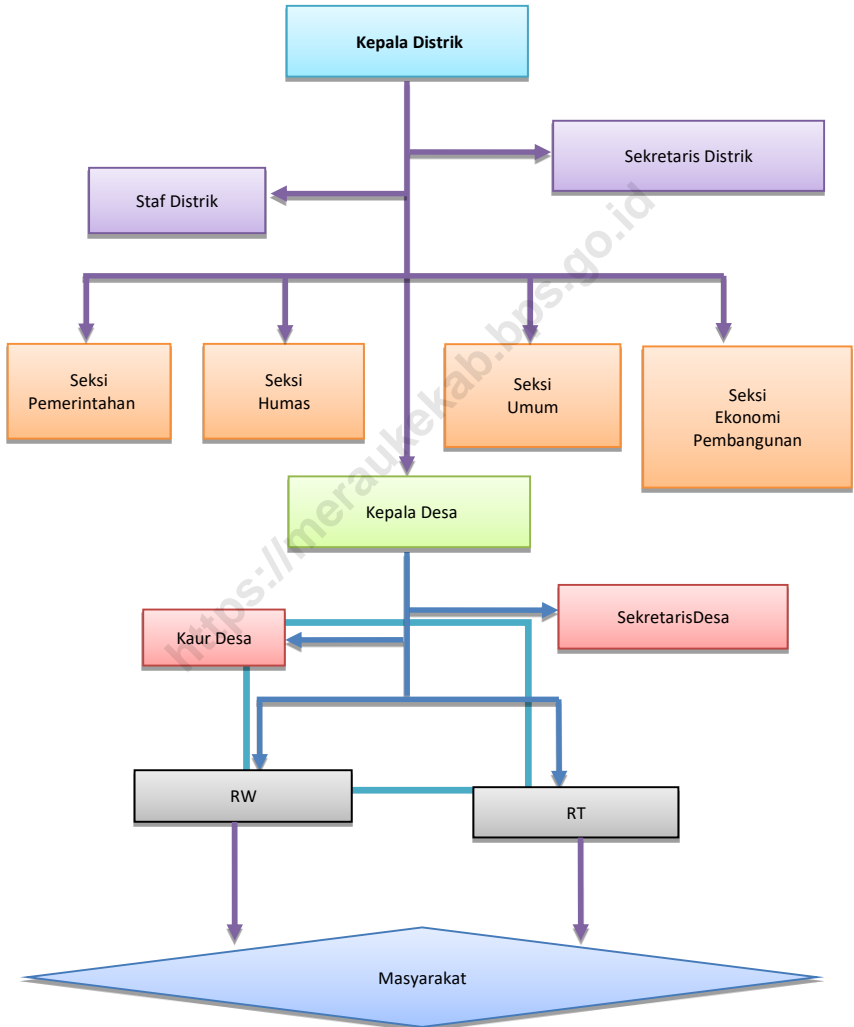

2.1. WILAYAH ADMINISTRATIF

Tabel 2.1.1. Jumlah Rukun Tetangga/Rukun Warga Menurut Kampung di Distrik Okaba, 2020

Kampung	Rukun Tetangga (RW)	Rukun Warga (RT)
(1)	(2)	(3)
1. Wambi	1	3
2. Dufmira	1	2
3. Iwol	1	2
4. Makaling	1	4
5. Okaba	2	6
6. Alaku	1	3
7. Alatep	2	3
8. Sanggase	2	6
9. Es Wambi	1	3

Sumber: Bagian Pemerintahan Sekretariat Daerah Kabupaten Merauke

2.2. PEGAWAI

Tabel 2.2.1. Jumlah Pegawai Negeri Sipil Menurut Pendidikan Tertinggi yang Ditamatkan di Sekretariat Distrik Okaba, 2018

Pendidikan	Jumlah
(1)	(2)
SD dan di bawahnya	1
SMP	-
SMA	17
Universitas	5

Sumber: Badan Kepegawaian, Pendidikan, dan Pelatihan Kabupaten Merauke

Tabel 2.2.2. Jumlah Pegawai Negeri Sipil Menurut Golongan Kepangkatan di Sekretariat Distrik Okaba, 2018

Golongan	Jumlah
(1)	(2)
I	1
II	16
III	6
IV	-

Sumber: Badan Kepegawaian, Pendidikan, dan Pelatihan Kabupaten Merauke

KEPENDUDUKAN

JUMLAH PENDUDUK MENURUT JENIS KELAMIN



LAKI-LAKI 2.139



PEREMPUAN 1.993

RASIO JENIS KELAMIN DISTRIK OKABA

Rasio jenis kelamin penduduk Okaba sebesar 107,33 Artinya setiap 100 laki-laki di Distrik Okaba terdapat 107 perempuan. Dapat pula diartikan jumlah perempuan di distrik Okaba lebih banyak dari laki-laki.



<https://meraukekab.bps.go.id>

ULASAN

Berdasarkan hasil sensus penduduk tahun 2020 yang dilakukan oleh BPS, penduduk Distrik Okaba berjumlah 4.132 jiwa dengan komposisi 2.139 penduduk laki-laki dan 1.993 penduduk perempuan. Dari komposisi penduduk menurut jenis kelamin ini dapat diketahui besar rasio jenis kelamin. Rasio jenis kelamin merupakan perbandingan jumlah penduduk laki-laki dengan jumlah penduduk perempuan.

Pada tahun 2020, angka rasio jenis kelamin penduduk Distrik Okaba sebesar 107,33. Artinya terdapat 107 laki-laki per 100 perempuan.

Jika dilihat berdasarkan kelompok umur, sebagian besar penduduk Distrik Okaba berada pada kelompok umur muda. Hal ini menunjukkan angka kelahiran di Distrik Okaba masih cukup tinggi.

Gambar 3.1 Jumlah Penduduk Menurut Kampung dan Jenis Kelamin di Distrik Okaba, 2020

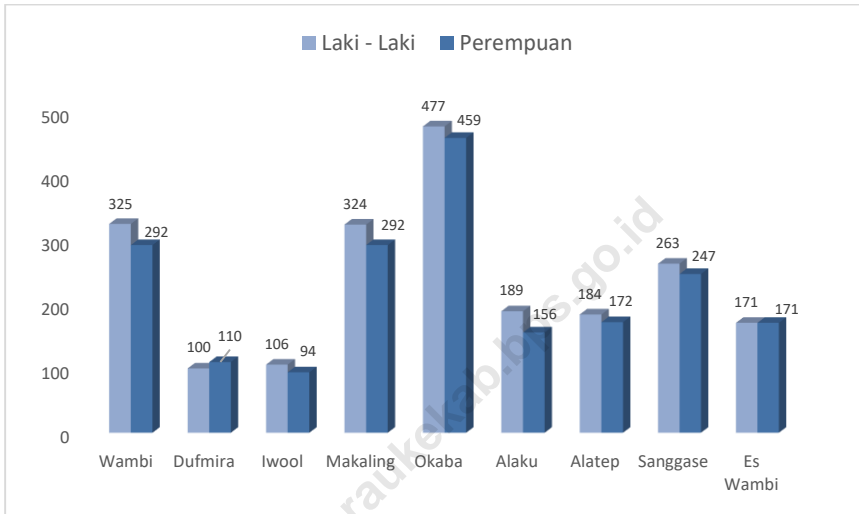

Sumber: Hasil SP2020, Badan Pusat Statistik Kabupaten Merauke

Tabel 3.1. Penduduk, Laju Pertumbuhan Penduduk, Distribusi Persentase Penduduk, Kepadatan Penduduk, Rasio Jenis Kelamin Menurut Desa/ Kelurahan di Distrik Okaba

Kampung/Kelurahan	Penduduk	Laju Pertumbuhan Penduduk 2010-2020
(1)	(2)	(3)
Wambi	617	-0.07
Dufmira	210	-0.03
Iwol	200	0.01
Makaling	616	0.01
Okaba	936	-0.02
Alaku	345	-0.01
Alatep	356	0.00
Sanggase	510	-0.01
Es Wambi	342	*
Okaba	4.132	-0.01

Sumber: Sensus Penduduk 2020, Badan Pusat Statistik Kabupaten Merauke

Lanjutan Tabel 3.1

Kampung/Kelurahan	Persentase Penduduk	Kepadatan Penduduk per km ²
(1)	(4)	(5)
Wambi	14.93	0.75
Dufmira	5.08	2.05
Iwol	4.84	3.47
Makaling	14.91	5.61
Okaba	22.65	14.08
Alaku	8.35	3.38
Alatep	8.62	2.55
Sanggase	12.34	3.23
Es Wambi	8.28	*
Okaba	100.00	2.65

Sumber: Sensus Penduduk 2020, Badan Pusat Statistik Kabupaten Merauke

Lanjutan Tabel 3.1

Kampung/Kelurahan	Rasio Jenis Kelamin
(1)	(6)
Wambi	111,30
Dufmira	90,91
Iwol	112,77
Makaling	110,96
Okaba	103,92
Alaku	121,15
Alatep	106,98
Sanggase	106,48
Es Wambi	100,00
Okaba	107,33

Sumber: Sensus Penduduk 2020, Badan Pusat Statistik Kabupaten Merauke

Lanjutan Tabel 3.1

Kampung/Kelurahan	Jenis Kelamin		
	Laki-laki	Perempuan	Jumlah
(1)	(7)	(8)	(9)
Wambi	325	292	617
Dufmira	100	110	210
Iwol	106	94	200
Makaling	324	292	616
Okaba	477	459	936
Alaku	189	156	345
Alatep	184	172	356
Sanggase	263	247	510
Es Wambi	171	171	342
Okaba	2.139	1.993	4.132

Sumber: Sensus Penduduk 2020, Badan Pusat Statistik Kabupaten Merauke

SOSIAL

JUMLAH FASILITAS PENDIDIKAN



NEGERI

3

2

1

SWASTA

8

0

0



ULASAN

Pendidikan

Penyediaan sarana pendidikan yang memadai perlu ditingkatkan hingga ke wilayah terkecil seperti distrik. Pada tahun 2020, terdapat 11 unit Sekolah Dasar (SD), 2 unit Sekolah Menengah Pertama (SMP), 1 unit Sekolah Menengah Atas (SMA), dan 1 unit Sekolah Menengah Kejuruan (SMK) di Distrik Okaba.

Dari jumlah sekolah yang ada terdapat murid SD sebanyak 754 orang, murid SMP sebanyak 227 murid, murid SMA sebanyak 113 orang, dan murid SMK sebanyak 25 orang.

Ketersediaan sarana pendidikan seperti sekolah perlu ditunjang dengan ketersediaan tenaga guru. Pada tahun 2020, guru SD di Distrik Okaba berjumlah 58 orang, guru SMP berjumlah 23 orang, guru SMA berjumlah 21 orang, dan guru SMK berjumlah 12 orang.

Kesehatan

Pembangunan bidang kesehatan yang terus ditingkatkan merupakan salah satu usaha untuk mencapai derajat kesehatan yang optimal bagi masyarakat.

Terdapat satu unit puskesmas di Distrik Okaba dengan jenis puskesmas perawatan yang terletak di kampung Okaba. Selain itu terdapat pula 6 unit puskesmas pembantu yang tersebar di seluruh distrik Okaba untuk melayani kebutuhan kesehatan masyarakat di distrik Okaba

Agama

Pada tahun 2020 ini sayangnya data mengenai jumlah tempat peribadatan maupun jumlah pemeluk masing – masing agama belum tersedia sehingga tidak dapat ditampilkan.

Gambar 4.1 Jumlah Sekolah Menurut Jenjang Pendidikan diDistrik Okaba, 2020

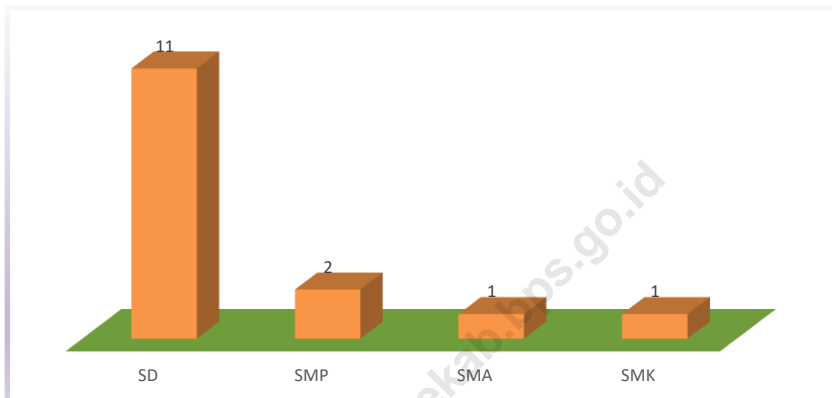

Sumber: Dinas Pendidikan dan Pengajaran Kabupaten Merauke

Gambar 4.2 Banyaknya Desa/Kelurahan Menurut Penggunaan Fasilitas Tempat Buang Air Besar Sebagian Besar Keluarga Di Distrik Okaba, 2018, 2019, dan 2020

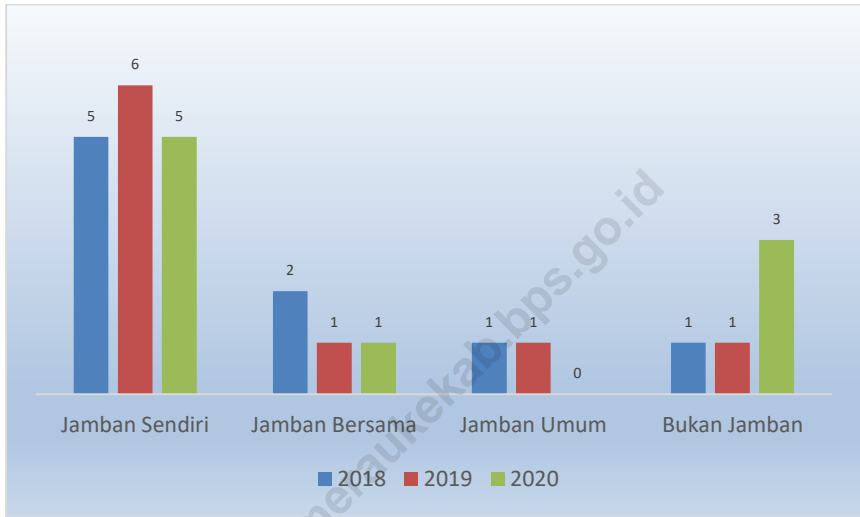

Sumber: BPS, Potensi Desa 2018, 2019 dan 2020

4.1. PENDIDIKAN

Tabel 4.1.1. Jumlah Taman Kanak-kanak Menurut Status Sekolah di Distrik Okaba, 2020

Kampung	Status		Jumlah
	Negeri	Swasta	
(1)	(2)	(3)	(4)
1. Wambi	0	0	0
2. Dufmira	0	0	0
3. Iwool	0	0	0
4. Makaling	0	0	0
5. Okaba	0	1	1
6. Alaku	0	0	0
7. Alatep	0	0	0
8. Sanggase	0	0	0
9. Es Wambi	0	0	0
Jumlah	0	1	1

Sumber: Podes 2010

Tabel 4.1.2. Jumlah Sekolah Dasar (SD) Menurut Status Sekolah di Distrik Okaba, 2020

Kampung	Status		Jumlah
	Negeri	Swasta	
(1)	(2)	(3)	(4)
1. Wambi	0	0	0
2. Dufmira	0	1	1
3. Iwool	0	1	1
4. Makaling	0	1	1
5. Okaba	1	2	3
6. Alaku	1	0	1
7. Alatep	0	1	1
8. Sanggase	0	1	1
9. Es Wambi	1	1	2
Jumlah	3	8	11

Sumber: Podes 2020

Tabel 4.1.3. Jumlah Sekolah Menengah Pertama Menurut Status Sekolah di Distrik Okaba, 2020

Kampung	Status		Jumlah
	Negeri	Swasta	
(1)	(2)	(3)	(4)
1. Wambi	0	0	0
2. Dufmira	0	0	0
3. Iwool	0	0	0
4. Makaling	0	0	0
5. Okaba	1	0	1
6. Alaku	0	0	0
7. Alatep	0	0	0
8. Sanggase	0	0	0
9. Es Wambi	1	0	1
Jumlah	2	0	2

Sumber: Podes 2020

Tabel 4.1.4. Jumlah Sekolah Menengah Atas Menurut Status Sekolah di Distrik Okaba, 2020

Kampung	Status		Jumlah
	Negeri	Swasta	
(1)	(2)	(3)	(4)
1. Wambi	0	0	0
2. Dufmira	0	0	0
3. Iwool	0	0	0
4. Makaling	0	0	0
5. Okaba	1	0	1
6. Alaku	0	0	0
7. Alatep	0	0	0
8. Sanggase	0	0	0
9. Es Wambi	0	0	0
Jumlah	1	0	1

Sumber: Podes 2020

Tabel 4.1.5. Jumlah Sekolah Menengah Kejuruan Menurut Status Sekolah di Distrik Okaba, 2020

Kampung	Status		Jumlah
	Negeri	Swasta	
(1)	(2)	(3)	(4)
1. Wambi	0	0	0
2. Dufmira	0	0	0
3. Iwool	0	0	0
4. Makaling	0	0	0
5. Okaba	0	0	0
6. Alaku	0	0	0
7. Alatep	0	0	0
8. Sanggase	0	0	0
9. Es Wambi	1	0	1
Jumlah	1	0	1

Sumber: Podes 2020

4.2. KESEHATAN

Tabel 4.2.1. Jumlah Fasilitas Kesehatan Menurut Jenis Fasilitas di Distrik Okaba, 2020

Jenis Fasilitas	Jumlah
(1)	(2)
Rumah Sakit	0
Rumah Bersalin	0
Puskesmas Umum	1
Posyandu Maternal	0
Klinik / Balai Kesehatan	0
Puskesmas Pembantu	6

Sumber: Podes 2020

Tabel 4.2.2. Kemudahan mencapai Sarana Kesehatan di Distrik Okaba, 2020

Kampung	Kemudahan				
	Rumah Sakit	Puskesmas	Poliklinik	Praktek Dokter / Bidan	Apotik
(1)	(2)	(3)	(4)	(5)	(6)
Wambi	4	2	4	4	4
Dufmira	4	2	4	4	4
Iwool	4	2	4	4	4
Makaling	4	2	4	4	4
Okaba	4	0	4	4	4
Alaku	4	3	4	4	4
Alatep	4	2	4	4	4
Sanggase	4	3	4	4	4
Es Wambi	4	2	4	4	4

Sumber: Podes 2020

Catatan : 1 = Sangat Mudah; 2 = Mudah; 3 = Sulit; 4 = Sangat Sulit

Tabel 6.1.1. Banyaknya Warga Penderita Gizi Buruk Menurut Desa/Kelurahan di Distrik Okaba, 2017, 2018, 2019, dan 2020

Desa/Kelurahan	2017	2018	2019	2020
(1)				(2)
1. Wambi	0	0	0	0
2. Dufmira	0	0	0	0
3. Iwol	0	0	0	0
4. Makaling	0	0	0	0
5. Okaba	0	0	0	0
6. Alaku	19	0	0	0
7. Alatep	0	0	0	0
8. Sanggase	0	0	0	0
9. Es Wambi	0	0	0	0
Distrik Okaba	19	0	0	0

Sumber : BPS, Potensi Desa 2017 - 2020

4.3. AGAMA

Tabel 4.3.1. Jumlah Penduduk Menurut Agama yang Dianut di Distrik Okaba, 2020

Agama	Penduduk
(1)	(2)
Islam
Protestan
Katholik
Hindu
Budha

Sumber: Kementerian Agama Kabupaten Merauke

Tabel 4.3.2. Jumlah Tempat Peribadatan di Distrik Okaba, 2018

Jenis Tempat Ibadah	Jumlah
(1)	(2)
Masjid	...
Gereja Protestan	...
Gereja Katholik	...
Pura	...
Vihara	...

Sumber: Kementerian Agama Kabupaten Merauke

4.4. Energi

Tabel 4.4.1. Banyaknya Keluarga Menurut Desa/Kelurahan dan Jenis Pengguna Listrik di Distrik Okaba, 2020

Desa/Kelurahan	Pengguna Listrik			Bukan Pengguna Listrik
	PLN	Non PLN	Jumlah	
(1)	(2)	(3)	(4)	(5)
1. Wambi	0	195	195	0
2. Dufmira	0	80	80	0
3. Iwol	0	59	59	6
4. Makaling	0	150	150	30
5. Okaba	245	0	245	25
6. Alaku	94	0	94	34
7. Alatep	30	0	30	87
8. Sanggase	57	0	57	100
9. Es Wambi	0	0	0	128
Total	426	484	910	410

Sumber : BPS, Potensi Desa 2020

Tabel 4.4.2. Sumber Penerangan Jalan Utama Menurut Desa/Kelurahan Di Distrik Okaba, 2018, 2019, dan 2020

Penerangan Jalan Utama	2018	2019	2020
(1)	(2)	(3)	(4)
Sumber Penerangan Jalan Utama			
Listrik Pemerintah	0	0	0
Listrik Non Pemerintah	3	2	2
Non Listrik	0	0	0
Tidak Ada Penerangan	6	7	7

Sumber : BPS, Potensi Desa 2018,2019 dan 2020

Tabel 4.4.3. Banyaknya Desa/Kelurahan Menurut Jenis Bahan Bakar Untuk Memasak yang Digunakan Oleh Sebagian Besar Keluarga Di Distrik Okaba, 2018, 2019, dan 2020

Jenis Bahan Bakar	2018	2019	2020
(1)	(2)	(3)	(4)
Gas Kota	0	0	0
LPG 3 KG	0	0	0
LPG lebih dari 3 KG	0	0	0
Minyak Tanah	0	0	0
Kayu Bakar	9	9	9
Lainnya	0	0	0

Sumber : BPS, Potensi Desa 2018,2019 dan 2020

Tabel 4.4.4. Banyaknya Desa/Kelurahan Menurut Sumber Air Minum Sebagian Besar Keluarga Di Distrik Okaba, 2018, 2019, dan 2020

Sumber Air Minum	2018	2019	2020
(1)	(2)	(3)	(4)
Air Kemasan Bermerk	0	0	0
Air Isi Ulang	0	0	0
Ledeng Dengan Meteran	0	0	0
Ledeng Tanpa Meteran	0	0	0
Sumur Bor/Pompa	0	0	0
Sumur	9	9	9
Mata Air	0	0	0
Sungai/Danau/Kolam/Waduk /Situ/Embung/Bendungan	0	0	0
Air Hujan	0	0	0
Lainnya	0	0	0

Sumber : BPS, Potensi Desa 2018, 2019 dan 2020

Tabel 4.4.5. Banyaknya Desa/Kelurahan Menurut Penggunaan Fasilitas Tempat Buang Air Besar Sebagian Besar Keluarga Di Distrik Okaba, 2018, 2019, dan 2020

Fasilitas Tempat Buang Air Besar	2018	2019	2020
(1)	(2)	(3)	(4)
Jamban			
Sendiri	5	6	5
Bersama	2	1	1
Umum	1	1	0
Bukan Jamban	1	1	3

Sumber : BPS, Potensi Desa 2018, 2019 dan 2020

4.5. Bencana Alam

Tabel 4.5.1. Banyaknya Kejadian Bencana Alam Menurut Desa/Kelurahan dan Jenis Bencana Alam di Distrik Okaba, 2020

Desa/Kelurahan	Gempa Bumi	Tsunami	Gunung Meletus	Tanah Longsor
(1)	(2)	(3)	(4)	(5)
1. Wambi	0	0	0	0
2. Dufmira	0	0	0	0
3. Iwol	0	0	0	0
4. Makaling	0	0	0	0
5. Okaba	0	0	0	0
6. Alaku	0	0	0	0
7. Alatep	0	0	0	0
8. Sanggase	0	0	0	0
9. Es Wambi	0	0	0	0
Distrik Okaba	0	0	0	0

Sumber : BPS, Potensi Desa 2020

Tabel 4.5.1. Lanjutan

Desa/Kelurahan	Banjir	Banjir Bandang	Kekeringan
(1)	(6)	(7)	(8)
1. Wambi	0	0	0
2. Dufmira	0	0	0
3. Iwol	0	0	0
4. Makaling	0	0	0
5. Okaba	0	0	0
6. Alaku	0	0	0
7. Alatep	0	0	0
8. Sanggase	0	0	0
9. Es Wambi	0	0	0
Distrik Okaba	0	0	0

Sumber : BPS, Potensi Desa 2020

Tabel 4.5.1. Lanjutan

Desa/Kelurahan	Kebakaran Hutan dan Lahan	Angin Puyuh/Putting Beliung/Topan	Gelombang Pasang Laut
(1)	(9)	(10)	(11)
1. Wambi	0	0	0
2. Dufmira	0	0	0
3. Iwol	0	0	0
4. Makaling	0	0	0
5. Okaba	0	0	0
6. Alaku	0	0	0
7. Alatep	0	0	0
8. Sanggase	0	0	0
9. Es Wambi	0	0	0
Distrik Okaba	0	0	0

Sumber : BPS, Potensi Desa 2020

Tabel 4.5.2. Banyaknya Korban Jiwa Akibat Bencana Alam Menurut Desa/Kelurahan dan Jenis Bencana Alam di Distrik Okaba, 2020

Desa/Kelurahan	Gempa Bumi	Tsunami	Gunung Meletus	Tanah Longsor
(1)	(2)	(3)	(4)	(5)
1. Wambi	0	0	0	0
2. Dufmira	0	0	0	0
3. Iwol	0	0	0	0
4. Makaling	0	0	0	0
5. Okaba	0	0	0	0
6. Alaku	0	0	0	0
7. Alatep	0	0	0	0
8. Sanggase	0	0	0	0
9. Es Wambi	0	0	0	0
Distrik Okaba	0	0	0	0

Sumber : BPS, Potensi Desa 2020

Tabel 4.5.2. Lanjutan

Desa/Kelurahan	Banjir	Banjir Bandang	Kekeringan
(1)	(6)	(7)	(8)
1. Wambi	0	0	0
2. Dufmira	0	0	0
3. Iwol	0	0	0
4. Makaling	0	0	0
5. Okaba	0	0	0
6. Alaku	0	0	0
7. Alatep	0	0	0
8. Sanggase	0	0	0
9. Es Wambi	0	0	0
Distrik Okaba	0	0	0

Sumber : BPS, Potensi Desa 2020

Tabel 4.5.2. Lanjutan

Desa/Kelurahan	Kebakaran Hutan dan Lahan	Angin Puyuh/Putting Beliung/Topan	Gelombang Pasang Laut
(1)	(9)	(10)	(11)
1. Wambi	0	0	0
2. Dufmira	0	0	0
3. Iwol	0	0	0
4. Makaling	0	0	0
5. Okaba	0	0	0
6. Alaku	0	0	0
7. Alatep	0	0	0
8. Sanggase	0	0	0
9. Es Wambi	0	0	0
Distrik Okaba	0	0	0

Sumber : BPS, Potensi Desa 2020

Tabel 4.5.3. Keberadaan Fasilitas/Upaya Antisipasi/Mitigasi Bencana Alam Menurut Desa/Kelurahan di Distrik Okaba, 2020

Desa/Kelurahan	Sistem Peringatan Dini Bencana Alam	Sistem Peringatan Dini Khusus Tsunami	Perlengkapan Keselamatan
(1)	(2)	(3)	(4)
1. Wambi	Tidak Ada	Bukan Wilayah Potensi Tsunami	Tidak Ada
2. Dufmira	Tidak Ada	Bukan Wilayah Potensi Tsunami	Tidak Ada
3. Iwol	Tidak Ada	Bukan Wilayah Potensi Tsunami	Tidak Ada
4. Makaling	Tidak Ada	Bukan Wilayah Potensi Tsunami	Tidak Ada
5. Okaba	Tidak Ada	Bukan Wilayah Potensi Tsunami	Tidak Ada
6. Alaku	Tidak Ada	Bukan Wilayah Potensi Tsunami	Tidak Ada
7. Alatep	Tidak Ada	Bukan Wilayah Potensi Tsunami	Tidak Ada
8. Sanggase	Tidak Ada	Bukan Wilayah Potensi Tsunami	Tidak Ada
9. Es Wambi	Tidak Ada	Bukan Wilayah Potensi Tsunami	Tidak Ada
Distrik Okaba			

Sumber : BPS, Potensi Desa 2020

4.6. Ekonomi

Tabel 4.6.1. Banyaknya Sarana dan Prasarana Ekonomi Menurut Desa/Kelurahan dan Jenisnya di Distrik Okaba, 2020

Desa/Kelurahan	Kelompok Pertokoan	Pasar dengan Bangunan Permanen	Pasar dengan Bangunan Semi Permanen	Pasar Tanpa Bangunan
(1)	(2)	(3)	(4)	(5)
1. Wambi	0	0	0	0
2. Dufmira	0	0	0	0
3. Iwol	0	0	0	0
4. Makaling	0	0	0	0
5. Okaba	0	0	0	0
6. Alaku	0	0	0	0
7. Alatep	0	0	0	0
8. Sanggase	0	0	0	0
9. Es Wambi	0	0	0	0
Distrik Okaba	0	0	0	0

Sumber : BPS, Potensi Desa 2020

Tabel 4.6.1. Lanjutan

Desa/Kelurahan	Minimarket/ Swalayan	Toko/Warung Kelontong	Restoran/Rumah Makan
(1)	(2)	(3)	(4)
1. Wambi	0	4	0
2. Dufmira	0	5	0
3. Iwol	0	5	0
4. Makaling	0	6	0
5. Okaba	0	29	0
6. Alaku	0	8	0
7. Alatep	0	6	0
8. Sanggase	0	7	0
9. Es Wambi	0	3	0
Distrik Okaba	0	73	0

Sumber : BPS, Potensi Desa 2020

Tabel 4.6.1. Lanjutan

Desa/Kelurahan	Warung/Kedai Makanan	Hotel	Hostel/Motel/Losmen/Wisma
(1)	(2)	(3)	(4)
1. Wambi	0	0	0
2. Dufmira	0	0	0
3. Iwol	0	0	0
4. Makaling	0	0	0
5. Okaba	3	0	2
6. Alaku	0	0	0
7. Alatep	0	0	0
8. Sanggase	0	0	0
9. Es Wambi	0	0	0
Distrik Okaba	3	0	2

Sumber : BPS, Potensi Desa 2020

Tabel 4.6.2. Banyaknya Sarana Lembaga Keuangan yang Beroperasi Menurut Desa/Kelurahan dan Jenisnya di Distrik Okaba, 2020

Desa/Kelurahan	Bank Umum Pemerintah	Bank Umum Swasta	Bank Perkreditan Rakyat
(1)	(2)	(3)	(4)
1. Wambi	0	0	0
2. Dufmira	0	0	0
3. Iwol	0	0	0
4. Makaling	0	0	0
5. Okaba	1	0	0
6. Alaku	0	0	0
7. Alatep	0	0	0
8. Sanggase	0	0	0
9. Es Wambi	0	0	0
Distrik Okaba	1	0	0

Sumber : BPS, Potensi Desa 2020

Tabel 4.6.3. Banyaknya Koperasi yang Masih Aktif Menurut Desa/Kelurahan dan Jenis Koperasi di Distrik Okaba, 2020

Desa/Kelurahan	Koperasi Unit Desa (KUD)	Koperasi	
		Industri Kecil Dan Kerajinan	Koperasi Simpan Pinjam (Kospin)
(1)	(2)	(3)	(4)
1. Wambi	0	0	0
2. Dufmira	0	0	0
3. Iwol	0	0	0
4. Makaling	0	0	0
5. Okaba	0	0	0
6. Alaku	0	0	0
7. Alatep	0	0	0
8. Sanggase	0	0	0
9. Es Wambi	0	0	0
Distrik Okaba	0	0	0

Sumber : BPS, Potensi Desa 2020

Tabel 4.6.4. Keberadaan Kantor Pos/ Pos Pembantu/Rumah Pos dan Perusahaan/Agen Jasa Ekspedisi Swasta Menurut Desa/Kelurahan di Distrik Okaba, 2020

Desa/Kelurahan	Keberadaan Kantor Pos/ Pos Pembantu/Rumah Pos	Perusahaan/Agen Jasa Ekspedisi Swasta
(1)	(2)	(3)
1. Wambi	Tidak Ada	Tidak Ada
2. Dufmira	Tidak Ada	Tidak Ada
3. Iwol	Tidak Ada	Tidak Ada
4. Makaling	Tidak Ada	Tidak Ada
5. Okaba	Tidak Ada	Tidak Ada
6. Alaku	Tidak Ada	Tidak Ada
7. Alatep	Tidak Ada	Tidak Ada
8. Sanggase	Tidak Ada	Tidak Ada
9. Es Wambi	Tidak Ada	Tidak Ada
Distrik Okaba		

Sumber : BPS, Potensi Desa 2020

4.7. Telekomunikasi

Tabel 4.7.1. Jumlah Menara dan Operator Layanan Komunikasi Telepon Seluler Menurut Desa/Kelurahan di Distrik Okaba, 2020

Desa/Kelurahan	Jumlah Menara Telepon Seluler (BTS)	Jumlah Operator Layanan Seluler
(1)	(2)	(3)
1. Wambi	0	0
2. Dufmira	0	0
3. Iwol	0	0
4. Makaling	0	0
5. Okaba	1	1
6. Alaku	0	0
7. Alatep	0	0
8. Sanggase	0	0
9. Es Wambi	0	0
Distrik Okaba	1	1

Sumber : BPS, Potensi Desa 2020

4.8. Transportasi

Tabel 4.8.1. Sarana Transportasi Antar Desa/Kelurahan Menurut Desa/Kelurahan d Distrik Okaba 2020

Desa/Kelurahan	Jenis Transportasi	Keberadaan Angkutan Umum
(1)	(2)	(3)
1. Wambi	Darat dan Air	Tidak Ada
2. Dufmira	Darat	Tidak Ada
3. Iwol	Darat	Tidak Ada
4. Makaling	Darat	Tidak Ada
5. Okaba	Darat	Tidak Ada
6. Alaku	Darat	Tidak Ada
7. Alatep	Darat	Tidak Ada
8. Sanggase	Darat dan Air	Tidak Ada
9. Es Wambi	Darat dan Air	Tidak Ada
Distrik Okaba		

Sumber : BPS, Potensi Desa 2020

PERTANIAN

PRODUKSI TANAMAN PANGAN DIRINCI MENURUT KOMODITAS



PADI

0



KACANG HIJAU

0



JAGUNG

26,88



UBI JALAR

139,75



KEDELAI

0



UBI KAYU

408,75



ULASAN

Pada tahun 2020, luas panen padi sawah di Distrik Okaba sebesar 175,50 hektar dengan jumlah produksi mencapai 544,05 ton dan luas panen padi ladang sebesar 0 hektar.

Selain padi, terdapat pula tanaman pangan jagung, ubi kayu, dan ubi jalar. Dari tanaman-tanaman tersebut jagung tidak diketahui berapa luas panennya tetapi produksi Jagung sebesar 26,88 ton, sedangkan ubi kayu dan ubi jalar memiliki luas panen masing – masing 27,25 dan 10,75 hektar dengan produksi berturut – turut sebesar 408,75 dan 139,75 ton.

Dari kelompok tanaman sayuran, tanaman cabe memiliki luas panen 0,30 hektar dengan produksi 19,20 ton. Kemudian Sawi/Petsai dengan luas panen 0,20 menghasilkan 34,20 ton, Tomat 0,10 hektar dengan produksi 16,60 dan kacang Panjang memiliki luas panen 0,25 dengan produksi 10,50 ton.

Tidak hanya tanaman pangan dan tanaman sayuran yang ada di Distrik Okaba, tetapi juga tanaman perkebunan. Diketahui bahwa luas perkebunan kelapa yaitu 3.275 hektar dengan produksi 3.325 ton.

Dari sektor peternakan khusus di Distrik Okaba pada tahun 2020 terdapat 1614 ekor sapi potong, 209 ekor kuda, 173 ekor kambing dan 176 ekor babi. Sedangkan untuk unggas terdapat 39.554 ekor ayam kampung dan itik 8.087 ekor yang dipelihara dan dikembangkan oleh masyarakat di Distrik Okaba.

Gambar 5.1 Jumlah Produksi (Ton) Menurut Jenis Tanaman Pangan di Distrik Okaba, 2020

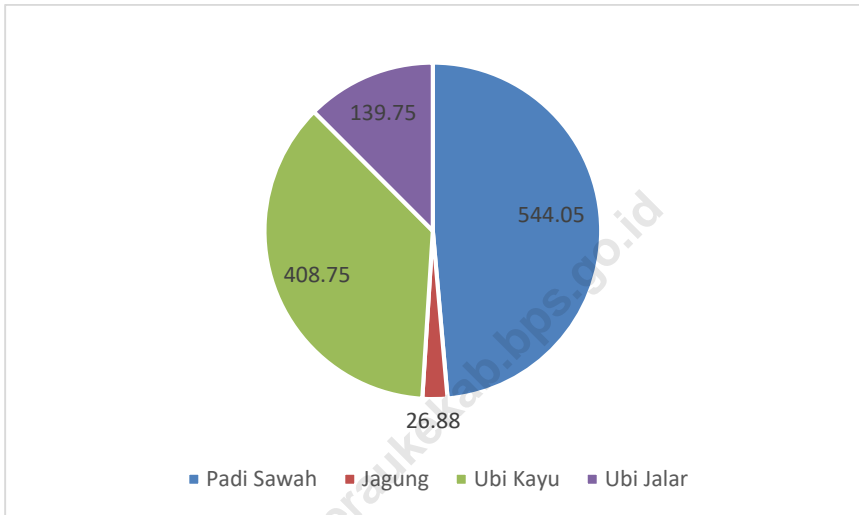

Sumber: Dinas tanaman Pangan Kabupaten Merauke

5.1. TANAMAN PANGAN

Tabel 5.1.1. Luas Panen dan Produksi Padi Sawah dan Padi Ladang di Distrik Okaba, 2020

Jenis Padi	Luas Panen	Produksi (Ton)
(1)	(2)	(3)
Padi Sawah	175,50	544,05
Padi Ladang	-	-
Jumlah	175,50	544,05

Sumber: Dinas Pertanian Kabupaten Merauke

Tabel 5.1.2. Luas Panen dan Produksi Jagung, Kedelai, Kacang Tanah, Kacang Hijau, Ubi Kayu, Ubi Jalar di Distrik Okaba, 2020

Jenis Tanaman	Luas Panen	Produksi (Ton)
(1)	(2)	(3)
Jagung	26,88
Kedelai	-	-
Kacang Tanah	-	-
Kacang Hijau	-	-
Ubi Kayu	27,25	408,75
Ubi Jalar	10,75	139,75

Sumber: Dinas Tanaman Pangan Kabupaten Merauke

5.2. HORTIKULTURA

Tabel 5.2.1. Luas Panen Tanaman Sayuran Menurut Jenis Sayuran di Distrik Okaba, 2020

Jenis Sayuran	Luas Panen
(1)	(2)
Bawang Merah	-
Cabe	0,30
Kubis	-
Sawi/Petsai	0,20
Tomat	0,10
Terung	-
Kangkung	-
Kacang Panjang	0,25
Bayam	-
Ketimun	-

Sumber: Dinas Pertanian Kabupaten Merauke

Tabel 5.2.2. Produksi Tanaman Sayuran Menurut Jenis Sayuran di Distrik Okaba (ton), 2020

Jenis Sayuran	Produksi
(1)	(2)
Bawang Merah	-
Cabe	19,20
Kubis	-
Sawi/Petsai	34,20
Tomat	16,60
Terung	-
Kangkung	-
Kacang Panjang	10,50
Bayam	-
Ketimun	-

Sumber: Dinas Pertanian Kabupaten Merauke

5.3. PERKEBUNAN

Tabel 5.3.1. Luas Lahan Tanaman Perkebunan Menurut Jenis Tanaman di Distrik Okaba, 2020 (ha)

Jenis Tanaman	Luas Lahan
(1)	(2)
Karet	-
Kelapa	3 275
Kelapa Sawit	-
Lada	-
Jambu Mete	-
Pinang	-
Kapuk Randu	-
Kemiri	-
Jarak	-
Tebu	-
Vanili	-
Jahe	-

Sumber: Dinas Pertanian Kabupaten Merauke

Tabel 5.3.2. Produksi Tanaman Perkebunan Menurut Jenis Tanaman di Distrik Okaba, 2020 (ton)

Jenis Tanaman	Produksi
(1)	(2)
Karet	-
Kelapa	3.325
Kelapa Sawit	-
Lada	-
Jambu Mete	-
Pinang	-
Kapuk Randu	-
Kemiri	-
Jarak	-
Tebu	-
Vanili	-
Jahe	-

Sumber: Dinas Kehutanan dan Perkebunan Kabupaten Merauke

5.4. PETERNAKAN

Tabel 5.4.1. Populasi Ternak Menurut Jenis Ternak di Distrik Okaba, 2020

Jenis Ternak	Jumlah
(1)	(2)
Sapi Potong	1.614
Kerbau	-
Kuda	209
Kambing	173
Babi	176

Sumber: Dinas Peternakan dan Kesehatan Hewan Kabupaten Merauke

Tabel 5.4.2. Populasi Unggas Menurut Jenis Unggas di Distrik Okaba, 2020

Jenis Unggas	Jumlah
(1)	(2)
Ayam Kampung	39.554
Ayam Petelur	-
Ayam Pedaging	-
Itik	8 087

Sumber: Dinas Peternakan dan Kesehatan Hewan Kabupaten Merauke



**DATA
MENCERDASKAN
BANGSA**

ENLIGHTEN THE NATION



BPS Kabupaten Merauke

Jl. R.E. Martadinata No. 2 Merauke 99611

Telp./Fax : (0967) 321928

Email : bps9401@bps.go.id

ISBN 978-602-5980-15-2 (PDF)

