

# DISTRIK **KAPTEL** DALAM ANGKA



**2021**



**Badan Pusat Statistik  
Kabupaten Merauke**

# DISTRIK KAPTEL DALAM ANGKA



2021

Distrik Kaptel Dalam Angka  
2021

**ISBN:** 978-602-5980-23-7

**No. Publikasi:** 94010.2118

**Katalog:** 1102001.9401023

**Ukuran Buku:** 14,8 cm x 21 cm

**Jumlah Halaman:** xvi +88 Halaman

**Naskah:**

Badan Pusat Statistik Kabupaten Merauke

**Gambar Kover oleh:**

Badan Pusat Statistik Kabupaten Merauke

**Desain Kover Oleh:**

Seksi Integrasi Pengolahan dan Diseminasi Statistik

**Diterbitkan oleh:**

© BPS Kabupaten Merauke

**Dicetak oleh:**

Badan Pusat Statistik

**Dilarang mengumumkan, mendistribusikan, mengomunikasikan, dan/atau menggandakan sebagian atau seluruh isi buku ini untuk tujuan komersial tanpa izin tertulis dari Badan Pusat Statistik**

**KEPALA BPS KABUPATEN MERAUKE**  
*CHIEF STATISTICIAN OF MERAUKE REGENCY*



**Cendana Murti Nuryana Sri Hapsara S.ST**





## KATA PENGANTAR

Distrik Dalam Angka merupakan Publikasi Tahunan yang diterbitkan oleh Badan Pusat Statistik Kabupaten Merauke. Publikasi ini menyajikan berbagai macam data seperti keadaan geografi, pemerintahan, kependudukan, sosial, pertanian, energi, perdagangan, dan transportasi.

Publikasi ini dapat terwujud berkat kerja sama dan bantuan dari berbagai pihak baik instansi pemerintah maupun swasta. Kepada semua pihak yang telah memberikan bantuan disampaikan penghargaan dan terima kasih yang sebesar – besarnya.

Kami menyadari bahwa publikasi ini belum sepenuhnya memenuhi harapan pengguna data, namun kiranya dapat bermanfaat bagi setiap pengguna untuk berbagai keperluan.

Kami mengharapkan tanggapan dan saran yang bersifat membangun untuk perbaikan selanjutnya.

Merauke, September 2021  
Kepala Badan Pusat Statistik  
Kabupaten Merauke

Cendana Murti Nuryana Sri Hapsara S.ST

## DAFTAR ISI

	Halaman
Kata Pengantar .....	v
Daftar Isi .....	vi
Daftar Tabel .....	vii
Daftar Gambar .....	xii
Penjelasan Umum .....	xiv
1	
1. Geografi .....	1
2. Pemerintahan .....	9
2.1. WILAYAH ADMINISTRATIF .....	15
2.2. PEGAWAI NEGERI SIPIL .....	16
3. Kependudukan .....	19
4. Sosial .....	27
4.1. PENDIDIKAN .....	31
4.2. AGAMA .....	42
4.3. KESEHATAN .....	44
4.4. ENERGI .....	49
4.5. BENCANA ALAM .....	54
4.6. TELEKOMUNIKASI .....	68
4.7. OLAHRAGA .....	69
4.8. TRANSPORTASI .....	70
5. Pertanian .....	73
5.1. TANAMAN PANGAN .....	79
5.2. HORTIKULTURA .....	83
5.3. PERKEBUNAN .....	85
5.4. PETERNAKAN .....	87

## DAFTAR TABEL

halaman

1	
1	Geografi ..... 1
1.1.	Letak Geografis Distrik Kaptel, 2020 ..... 5
1.2.	Luas Wilayah Menurut Kampung di Distrik Kaptel, 2021..... 6
1.3.	Tinggi Wilayah di Atas Permukaan Laut (DPL) Menurut Kampung di Distrik Kaptel, 2020 ..... 7
1.4.	Jarak Kampung dari Kantor Distrik dan Kantor Kabupaten di Distrik Kaptel, 2020 ..... 8
2.	Pemerintahan ..... 9
2.1.	WILAYAH ADMINISTRATIF ..... 15
2.1.1.	Jumlah Rukun Tetangga/Rukun Warga Menurut Kampung di Distrik Kaptel, 2020 ..... 15
2.2.	PEGAWAI NEGERI SIPIL ..... 16
2.2.1.	Jumlah Perangkat Kampung Menurut Kampung di Distrik Kaptel, 2020... ..... 16
2.2.2.	Jumlah Pegawai Menurut Golongan di Kantor Distrik Kaptel, 2020 17
2.2.3.	Jumlah Pegawai Menurut Tingkat Pendidikan di Kantor Distrik Kaptel, 2020 ..... 17
3.	Kependudukan ..... 19
3.1.	Penduduk, Laju Pertumbuhan Penduduk, Distribusi Persentase Penduduk, Kepadatan Penduduk, Rasio Jenis Kelamin Menurut Desa/ Kelurahan di Distrik Kaptel..... 23
4.	Sosial ..... 27
4.1.	PENDIDIKAN ..... 31
4.1.1.	Banyaknya Sekolah Dasar (SD) Menurut Desa/Kelurahan di Distrik Kaptel, 2020 ..... 31
4.1.2.	Jumlah Ruang Kelas, Murid, Guru, dan Rasio Guru– Murid Sekolah Dasar(SD) di Distrik Kaptel, 2020 ..... 32



4.1.3.	Jumlah Ruang Kelas, Murid, Guru, dan Rasio Guru– Murid Sekolah Menengah Pertama (SD) di Distrik Kaptel, 2020 .....	32
4.1.4.	Banyaknya Madrasah Ibtidaiyah (MI) Menurut Desa/Kelurahan di Distrik Kaptel, 2020.....	33
4.1.5.	Banyaknya Sekolah Menengah Pertama (SMP) Menurut Desa/Kelurahan di Distrik Kaptel, 2020 .....	34
4.1.6.	Banyaknya Madrasah Tsanawiyah (Mts) Menurut Desa/Kelurahan di Distrik Kaptel, 2020.....	35
4.1.7.	Banyaknya Sekolah Menengah Atas (SMA) Menurut Desa/Kelurahan di Distrik Kaptel, 2020.....	36
4.1.8.	Banyaknya Madrasah Aliyah (MA) Menurut Desa/Kelurahan di Distrik Kaptel, 2020.....	37
4.1.9.	Banyaknya Sekolah Menengah Kejuruan (SMK) Menurut Desa/Kelurahan di Distrik Kaptel, 2020 .....	38
4.1.10.	Banyaknya Akademi/Perguruan Tinggi Menurut Desa/Kelurahan di Distrik Kaptel, 2020.....	39
4.1.11.	Kemudahan Untuk Mencapai Sarana Pendidikan Terdekat bagi Desa/Kelurahan yang Tidak Ada Sarana Pendidikan Menurut Desa/Kelurahan dan Jenjang Pendidikan di Distrik Kaptel, 2020 .....	40
4.1.11.	Lanjutan .....	41
4.2.	AGAMA .....	42
4.2.1.	Jumlah Penduduk Menurut Agama yang dianut di Distrik Kaptel, 2020** .....	42
4.2.2.	Jumlah Tempat Peribadatan di Distrik Kaptel, 2020** .....	43
4.2.3.	Jumlah Rohaniawan di Distrik Kaptel, 2020** .....	43
4.3.	KESEHATAN.....	44
4.3.1.	Banyaknya Sarana Kesehatan Menurut Desa/Kelurahan dan Jenis Sarana Kesehatan di Distrik Kaptel, 2020 .....	44
4.3.3.	Kemudahan Untuk Mencapai Sarana Kesehatan Terdekat bagi Desa/Kelurahan yang Tidak Sarana Kesehatan Menurut Desa/Kelurahan dan Jenis Sarana Kesehatan di Distrik Kaptel, 2020.....	46

4.3.5.	Banyaknya Warga Penderita Gizi Buruk Menurut Desa/Kelurahan di Distrik Kaptel, 2017-2019.....	48
4.4.	ENERGI .....	49
4.4.1.	Banyaknya Keluarga Menurut Desa/Kelurahan dan Jenis Pengguna Listrik di Distrik Kaptel, 2020 .....	49
4.4.2.	Banyaknya Desa/Kelurahan Menurut Keberadaan Penerangan Jalan Utama Desa/Kelurahan Di Distrik Kaptel, 2020, 2020, dan 2020 .....	50
4.4.3.	Banyaknya Desa/Kelurahan Menurut Keberadaan Penerangan Jalan Utama Desa/Kelurahan Di Distrik Kaptel, 2020, 2020, dan 2020 .....	51
4.4.4.	Banyaknya Desa/Kelurahan Menurut Sumber Air Minum Sebagian Besar Keluarga Di Distrik Kaptel, 2020, 2020, dan 2020 .....	52
4.4.5.	Banyaknya Desa/Kelurahan Menurut Penggunaan Fasilitas Tempat Buang Air Besar Sebagian Besar Keluarga Di Distrik Kaptel, 2020, 2020, dan 2020 .....	53
4.5.	BENCANA ALAM.....	54
4.5.1.	Banyaknya Kejadian Bencana Alam Menurut Desa/Kelurahan dan Jenis Bencana Alam di Distrik Kaptel, 2020 .....	54
4.5.2.	Banyaknya Korban Jiwa Akibat Bencana Alam Menurut Desa/Kelurahan dan Jenis Bencana Alam di Distrik Kaptel, 2020 .....	57
4.5.3.	Keberadaan Fasilitas/Upaya Antisipasi/Mitigasi Bencana Alam Menurut Desa/Kelurahan di Distrik Kaptel, 2020 .....	60
4.5.4.	Banyaknya Sarana dan Prasarana Ekonomi Menurut Desa/Kelurahan dan Jenisnya di Distrik Kaptel, 2020 .....	62
4.5.5.	Banyaknya Sarana Lembaga Keuangan yang Beroperasi Menurut Desa/Kelurahan dan Jenisnya di Distrik Kaptel, 2020 .....	65
4.5.6.	Banyaknya Koperasi yang Masih Aktif Menurut Desa/Kelurahan dan Jenis Koperasi di Distrik Kaptel, 2020 .....	66
4.5.7.	Banyaknya Embung Desa Menurut Desa/Kelurahan di Distrik Kaptel, 2019 dan 2020 .....	67
4.6.	TELEKOMUNIKASI .....	68

4.6.1.	Jumlah Menara dan Operator Layanan Komunikasi Telepon Seluler Menurut Desa/Kelurahan di Distrik Kaptel, 2020 .....	68
4.7.	OLAHRAGA.....	69
4.7.1.	Banyaknya Desa/Kelurahan yang Memiliki Kelompok Kegiatan Olahraga Menurut Jenis Olahraga dan Ketersediaan Fasilitas/Lapangan Olahraga di Distrik Kaptel, 2020 .....	69
4.8.	TRANSPORTASI .....	70
4.8.1.	Kondisi Jalan Darat Antar Desa/Kelurahan Menurut Desa/Kelurahan di Distrik Kaptel, 2020 .....	70
4.8.2.	Keberadaan Kantor Pos/ Pos Pembantu/Rumah Pos dan Perusahaan/Agen Jasa Ekspedisi Swasta Menurut Desa/Kelurahan di Distrik Kaptel, 2020 .....	71
5.	Pertanian.....	73
5.1.	TANAMAN PANGAN.....	79
5.1.1.	Luas Lahan Sawah Menurut Jenis Pengairan di Distrik Kaptel (hektar), 2020 .....	79
5.1.2.	Luas Lahan Tegal/Kebun, Ladang/Huma, dan Lahan yang Sementara Tidak Diusahakan di Distrik Kaptel (hektar), 2020 .....	80
5.1.3.	Luas Panen Padi Sawah dan Padi Ladang di Distrik Kaptel, 2020 ....	81
5.1.4.	Luas Panen Jagung, Kedelai, Kacang Tanah, Kacang Hijau, Ubi Kayu, Ubi Jalar di Distrik Kaptel, 2020 (Ha).....	82
5.2.	HORTIKULTURA.....	83
5.2.1.	Luas Panen Tanaman Sayuran Menurut Jenis Sayuran di Distrik Kaptel (ha), 2020.....	83
5.2.2.	Produksi Tanaman Sayuran Menurut Jenis Sayuran di Distrik Kaptel (ton), 2020 .....	84
5.3.	PERKEBUNAN.....	85
5.3.1.	Luas Area Tanaman Perkebunan Menurut Jenis Tanaman (ha) di Distrik Kaptel, 2020.....	85
5.3.2.	Produksi Tanaman Perkebunan Menurut Jenis Tanaman di Distrik Kaptel (ton), 2020 .....	86
5.4.	PETERNAKAN .....	87

- 5.4.1. Populasi Ternak Menurut Jenis Ternak di Distrik Kaptel, 2020 ..... 87
- 5.4.2. Populasi Unggas Menurut Jenis Unggas di Distrik Kaptel, 2020 ..... 88

<https://meraukekab.bps.go.id>

## DAFTAR GAMBAR

halaman

1. Persentase Wilayah Menurut Kampung di Distrik Kaptel, 2020 .....	4
2. Jumlah Rukun Tetangga/Rukun Warga Menurut kampung di Distrik Kaptel, 2020 .....	13
3. Struktur Organisasi Pemerintahan Distrik Kaptel, 2020 .....	14
4. Jumlah Penduduk Menurut Kampung dan Jenis Kelamin di Distrik Kaptel, 2020 .....	22
5. Jumlah Tenaga Kesehatan di Distrik Kaptel, 2020 .....	30
6. Populasi Ternak dan Unggas Menurut Jenis Hewan Ternak dan Unggas di Distrik Kaptel, 2020 .....	77
7. Produksi Tanaman Sayuran Menurut Jenis Sayuran di Distrik Kaptel (ton), 2020 .....	78

<https://meraukekab.bps.go.id>

## PENJELASAN UMUM

Tanda-tanda, satuan-satuan, dan lain-lainnya yang digunakan dalam publikasi ini adalah sebagai berikut:

### 1. TANDA-TANDA

Data tidak tersedia	: ...
Tidak ada atau nol	: –
Data dapat diabaikan	: 0
Tanda decimal	: ,

### 2. SATUAN

hektar (ha)	:10 000 m <sup>2</sup>
kilometer (km)	:1 000 meter
ton	:1 000 kg

Satuan lain:m<sup>3</sup>, persen (%).

Perbedaan angka di belakang koma disebabkan oleh pembulatan angka.







## GEOGRAFI DAN IKLIM

### LETAK GEOGRAFIS KAPTEL

7°59' - 7°83' LINTANG SELATAN

139°79' - 140°20' BUJUR TIMUR

### BATAS WILAYAH DISTRIK

UTARA      KABUPATEN BOVEN DIGOEL

SELATAN    DISTRIK ANIMHA

BARAT      DISTRIK NGGUTI

TIMUR      DISTRIK MUTING





## ULASAN

Distrik Kaptel memiliki luas 2.384,05 km<sup>2</sup>, sebelah utara berbatasan dengan Kabupaten Boven Digoel, sebelah selatan berbatasan dengan Distrik Animha, Distrik Kurik, Distrik Malind dan Distrik Okaba, sebelah barat berbatasan dengan Distrik Ngguti dan Distrik Okaba, sebelah timur berbatasan dengan Distrik Muting. Kampung Ihalik merupakan kampung terluas yaitu 671,18 km<sup>2</sup> atau sebesar 28,15 persen dari total luas Distrik Kaptel dan kampung yang paling kecil yaitu Kampung Kaniskobat sebesar 4,86 persen atau dengan luas 115,87 km<sup>2</sup>.

Kampung Kwemzied memiliki jarak terjauh dari ibukota distrik yaitu sepanjang 140 km dan jarak terdekat adalah Kampung Kaptel 1 km sedangkan 3 kampung lainnya yaitu Kampung Kaniskobat 80 km, Kampung Ihalik 70 km dan Kampung Bu Epe 70 km.

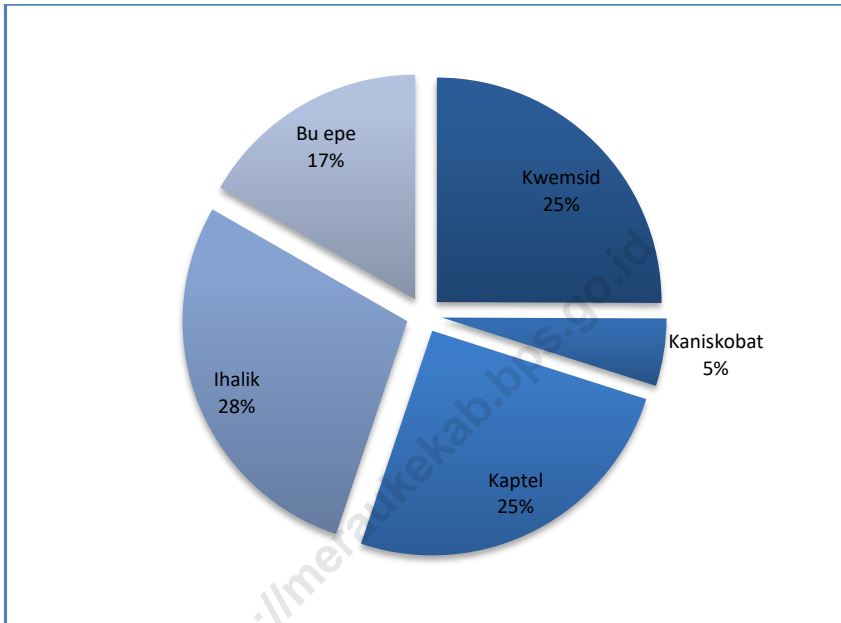
**Gambar 1. Persentase Wilayah Menurut Kampung di Distrik Kaptel, 2020**

Sumber: Badan Pusat Statistik Kabupaten Merauke

**Tabel 1.1. Letak Geografis Distrik Kaptel, 2020**

A. Letak Geografis		
	$7^{\circ} 59' - 7^{\circ} 83'$	Lintang Selatan
Distrik Kaptel	$139^{\circ} 79' - 140^{\circ} 20'$	Bujur Timur
B. Batas Wilayah Distrik		
Sebelah Utara	:	Kabupaten Boven Digoel
Sebelah Selatan	:	Distrik animha
Sebelah Barat	:	Distrik Ngguti
Sebelah Timur	:	Distrik Muting

Sumber: Badan Pusat Statistik Kabupaten Merauke

**Tabel 1.2. Luas Wilayah Menurut Kampung di Distrik Kaptel, 2021**

<b>Kampung/</b>	<b>Luas (km<sup>2</sup>)</b>	<b>Persentase</b>
<b>(1)</b>	<b>(2)</b>	<b>(3)</b>
1. Kwemzied	597,48	25,06
2. Kanis Kobat	115,87	4,86
3. Kaptel	601,20	25,22
4. Ihalik	671,18	28,15
5. Bu Epe	398,32	16,71
<b>Kaptel</b>	<b>2 384,05</b>	<b>100,00</b>

Sumber: Badan Pusat Statistik Kabupaten Merauke

**Tabel 1.3. Tinggi Wilayah di Atas Permukaan Laut (DPL) Menurut Kampung di Distrik Kaptel, 2020**

<b>Kampung/</b>	<b>Tinggi (meter)</b>
(1)	(2)
1. Kwemzied	...
2. Kanis Kobat	...
3. Kaptel	...
4. Ihalik	...
5. Bu Epe	...
<b>Kaptel</b>	...

Sumber: Dinas Pertanahan Nasional Kabupaten Merauke



**Tabel 1.4. Jarak Kampung dari Kantor Distrik dan Kantor Kabupaten di Distrik Kaptel, 2020**

Kampung/	Jarak (km)	
	Dari Kantor Distrik	Dari Kantor Kabupaten
(1)	(2)	(3)
1. Kwemzied	140	170
2. Kanis Kobat	80	190
3. Kaptel	1	109
4. Ihalik	70	180
5. Bu Epe	70	102

Sumber: Badan Pusat Statistik Kabupaten Merauke

## PEMERINTAHAN

### JUMLAH PERANGKAT DESA



KEPALA  
KELURAHAN/KAMPUNG



SEKERTARIS  
KELURAHAN/KAMPUNG



KEPALA  
SEKSI/URUSAN

### JUMLAH RUKUN TETANGGA DAN RUKUN WARGA

13

RT

RW

5





## ULASAN

Tahun 2020 Distrik Kaptel memiliki 5 kampung dengan 5 RW, dan 13 RT. Jumlah perangkat kampung pada tahun 2020 di Distrik Kaptel adalah 30 orang, yang terdiri dari 5 orang kepala kampung, 5 orang sekretaris kampung dan 20 orang kepala urusan. Setiap kampung memiliki satu kepala kampung, satu sekretaris kampung, dan empat kepala urusan (kaur), yaitu kaur pemerintahan, kaur pembangunan, kaur kesra, dan kaur umum. 1 kampung merupakan kampung yang dimekarkan yaitu kampung Bu Epe yang mana sebelumnya merupakan salah satu RT dari kampung Kwemzied.

Pada tahun 2020 Kantor Distrik Kaptel mempunyai jumlah pegawai sebanyak 18 orang, yang terdiri dari 1 Kepala Distrik, 1 Sekretaris Distrik, dan 16 staf pegawai Distrik Kaptel. Dari jumlah pegawai tersebut dapat digolongkan berdasarkan golongan ruang gaji yaitu golongan I sebanyak 3 orang, golongan II sebanyak 8 orang, golongan III sebanyak 6 orang dan golongan IV 1 orang.

<https://meraukekab.bps.go.id>

**Gambar 2. Jumlah Rukun Tetangga/Rukun Warga Menurut kampung di Distrik Kaptel, 2020**

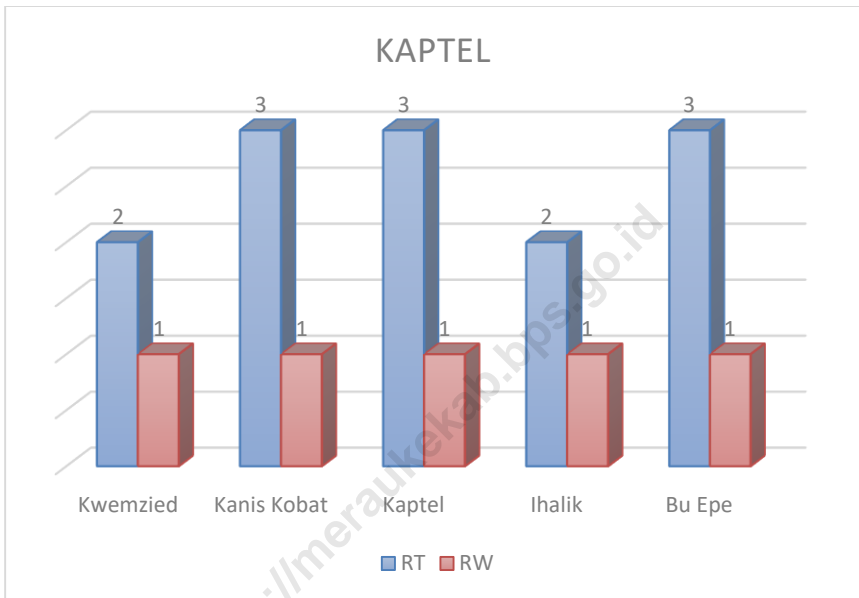

Sumber: Kampung di Distrik Kaptel

Gambar 3. Struktur Organisasi Pemerintahan Distrik Kaptel, 2020

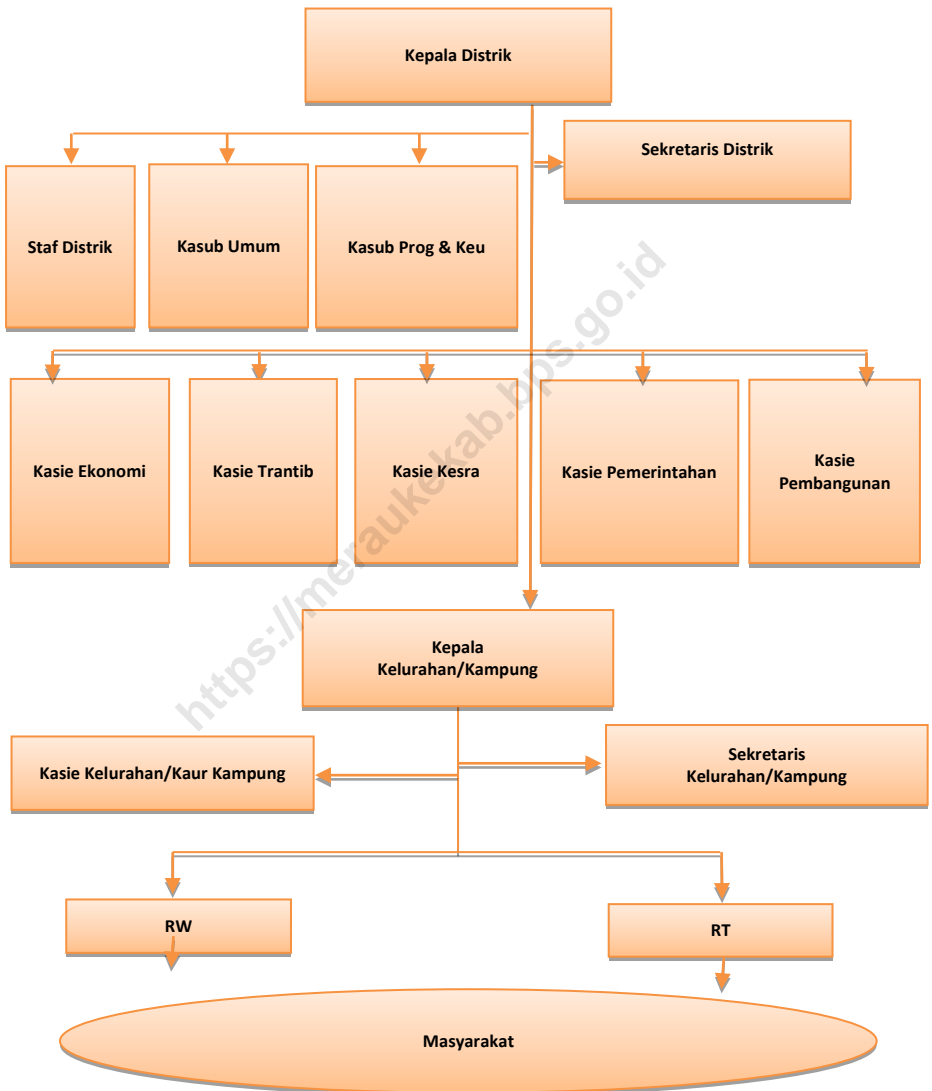

Sumber: /Kampung di Distrik Kaptel

## 2.1. WILAYAH ADMINISTRATIF

**Tabel 2.1.1. Jumlah Rukun Tetangga/Rukun Warga Menurut Kampung di Distrik Kaptel, 2020**

	Kampung/	Rukun Tetangga (RT)	Rukun Warga (RW)
	(1)	(2)	(3)
1.	Kwemzied	2	1
2.	Kanis Kobat	3	1
3.	Kaptel	3	1
4.	Ihalik	2	1
5.	Bu Epe	3	1

Sumber: Bagian Pemerintahan Sekretariat Daerah Kabupaten Merauke



## 2.2. PEGAWAI NEGERI SIPIL

Tabel 2.2.1. Jumlah Perangkat Kampung Menurut Kampung di Distrik Kaptel, 2020

Kampung	Kepala Kampung	Sekretaris Kampung	Kepala Seksi Urusan	Jumlah
(1)	(2)	(3)	(4)	(5)
1. Kwemzied	1	1	6	8
2. Kanis Kobat	1	1	6	8
3. Kaptel	1	1	6	8
4. Ihalik	1	1	6	8
5. Bu Epe	1	1	6	8
<b>Jumlah</b>	5	5	30	40

Sumber: Kampung di Distrik Kaptel

**Tabel 2.2.2. Jumlah Pegawai Menurut Golongan di Kantor Distrik Kaptel, 2020**

<b>Golongan</b>	<b>Jumlah</b>
(1)	(2)
I	...
II	...
III	...
IV	...
<b>Jumlah</b>	...

Sumber: Badan Kepegawaian dan Pengembangan Sumber Daya Manusia  
Kabupaten Merauke

\*\* Data tidak tersedia

**Tabel 2.2.3. Jumlah Pegawai Menurut Tingkat Pendidikan di Kantor Distrik Kaptel, 2020**

<b>Pendidikan</b>	<b>Jumlah</b>
(1)	(2)
SD dan di bawahnya	...
SMP	...
SMA	...
Universitas	...

Sumber: Badan Kepegawaian dan Pengembangan Sumber Daya Manusia  
Kabupaten Merauke

\*\* Data tidak tersedia



## KEPENDUDUKAN

### JUMLAH PENDUDUK MENURUT JENIS KELAMIN



LAKI-LAKI 965



PEREMPUAN 831

### RASIO JENIS KELAMIN PENDUDUK KAPTEL

Rasio jenis kelamin penduduk Kaptel sebesar 116,13. Artinya setiap 100 perempuan terdapat 116 laki-laki. Penduduk laki-laki di Distrik Kaptel masih lebih banyak dibandingkan penduduk perempuan.





## ULASAN

Sensus Penduduk 2020 Jumlah penduduk Distrik Kaptel pada sebanyak 1.805 jiwa. Jumlah penduduk terbanyak terdapat di kampung lhalik yaitu sebanyak 675 jiwa dengan laju pertumbuhan penduduk per tahun sebesar 0,01 persen dengan tahun penimbang yaitu tahun 2020. Kampung Kwemzid memiliki jumlah penduduk yang paling sedikit yaitu 187 jiwa dengan laju pertumbuhan penduduk pertahun sebesar -0,11 persen

Pada tahun 2020, jumlah penduduk laki-laki 965 jiwa dan perempuan 831 jiwa, dengan rasio jenis kelamin sebesar 116,13

**Gambar 4. Jumlah Penduduk Menurut Kampung dan Jenis Kelamin di Distrik Kaptel, 2020**

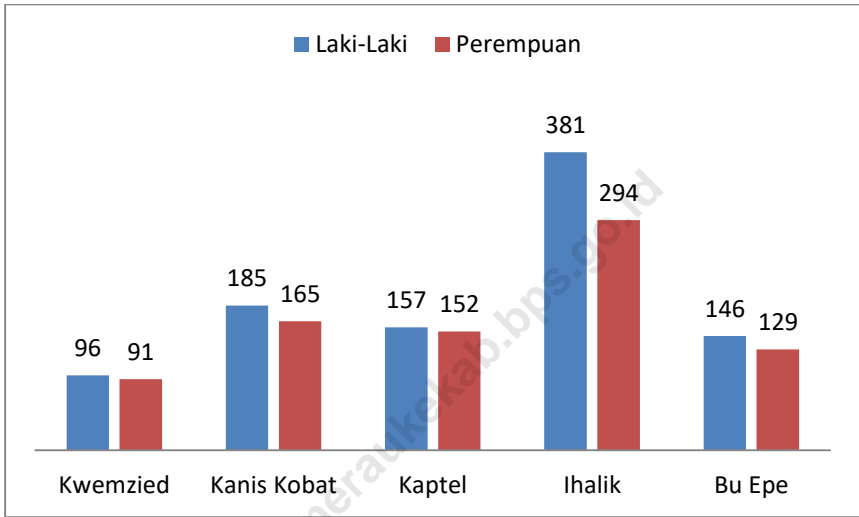

Sumber: Sensus Penduduk 2020, Badan Pusat Statistik Kabupaten Merauke

**Tabel 3.1. Penduduk, Laju Pertumbuhan Penduduk, Distribusi Persentase Penduduk, Kepadatan Penduduk, Rasio Jenis Kelamin Menurut Desa/ Kelurahan di Distrik Kaptel**

Kampung/Kelurahan	Penduduk	Laju Pertumbuhan Penduduk 2010-2020
(1)	(2)	(3)
Kwemzied	187	-0.11
Kanis Kobat	350	0.03
Kaptel	309	-0.03
Ihalik	675	0.05
Bu Epe	275	*
<b>Kaptel</b>	<b>1.796</b>	<b>0.01</b>

Sumber: Sensus Penduduk 2020, Badan Pusat Statistik Kabupaten Merauke



Lanjutan Tabel 3.1

<b>Kampung/Kelurahan</b>	<b>Persentase Penduduk</b>	<b>Kepadatan Penduduk per km<sup>2</sup></b>
(1)	(4)	(5)
Kwemzied	10.41	0.31
Kanis Kobat	19.49	3.02
Kaptel	17.20	0.51
Ihalik	37.58	1.01
Bu Epe	15.31	0.69
<b>Kaptel</b>	<b>100.00</b>	<b>0.75</b>

Sumber: Sensus Penduduk 2020, Badan Pusat Statistik Kabupaten Merauke

Keterangan : \* Wilayah masih tergabung dengan kampung induk

Lanjutan Tabel 3.1

Kampung/Kelurahan	Rasio Jenis Kelamin
(1)	(6)
Kwemzied	105.49
Kanis Kobat	112.12
Kaptel	103.29
Ihalik	129.59
Bu Epe	113.18
<b>Kaptel</b>	<b>116.13</b>

Sumber: Sensus Penduduk 2020, Badan Pusat Statistik Kabupaten Merauke

Lanjutan Tabel 3.1

Kampung/Kelurahan	Jenis Kelamin		
	Laki-laki	Perempuan	Jumlah
(1)	(7)	(8)	(9)
Kwemzied	96	91	187
Kanis Kobat	185	165	350
Kaptel	157	152	309
Ihalik	381	294	675
Bu Epe	146	129	275
<b>Kaptel</b>	<b>965</b>	<b>831</b>	<b>1.796</b>

Sumber: Sensus Penduduk 2020, Badan Pusat Statistik Kabupaten Merauke

## SOSIAL

### JUMLAH FASILITAS PENDIDIKAN



	SD	SMP	SMA
NEGERI	0	1	0
SWASTA	5	0	0





## ULASAN

### PENDIDIKAN

Penyediaan sarana fisik pendidikan berupa tenaga guru, jumlah sekolah, dan fasilitas sekolah yang memadai merupakan hal yang penting yang harus dilakukan dalam rangka peningkatan partisipasi penduduk usia sekolah terhadap pendidikan. Pada tahun 2020, jumlah sekolah di Distrik Kaptel tercatat sebanyak 5 unit Sekolah Dasar dan 1 unit Sekolah Menengah Pertama sedangkan di Distrik Kaptel belum terdapat Sekolah Menengah Atas maupun Sekolah Menengah Kejuruan, dimana untuk melanjutkan pendidikan di jenjang ini harus berpergian ke ibu kota Kabupaten Merauke. Kekurangan Tenaga Pengajar juga menjadi hal yang harus diperhatikan oleh dinas terkait untuk membangun mutu pendidikan di Distrik Kaptel. Berdasarkan data yang diperoleh pada tahun 2020 diketahui bahwa di salah satu sekolah dasar hanya memiliki 2 orang guru dengan jumlah murid mencapai 177 orang. Sehingga satu orang guru dapat mengajar 88 murid.

### KESEHATAN

Pada tahun 2020 di Distrik kaptel tersedia fasilitas kesehatan berupa 1 unit puskesmas Rawat Inap dan 5 unit puskesmas pembantu. Dengan ketersediaan tenaga kesehatan 18 orang terdiri dari Dokter 1 orang, tenaga keperawatan, 8 orang tenaga kebidanan, Ahli Gizi 1 orang dan 1 orang tenaga kesehatan lainnya

**Gambar 5. Jumlah Tenaga Kesehatan di Distrik Kaptel, 2020**

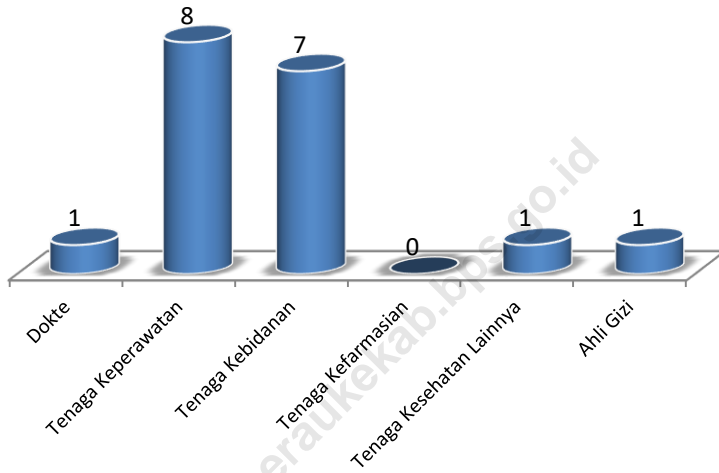

Sumber: Kementerian Kesehatan Kabupaten Merauke

## 4.1. PENDIDIKAN

**Tabel 4.1.1. Banyaknya Sekolah Dasar (SD) Menurut Desa/Kelurahan di Distrik Kaptel, 2020**

Desa/Kelurahan	Negeri	Swasta	Jumlah
(1)	(2)	(3)	(4)
1. Kwemzied	0	1	1
2. Kanis Kobat	0	1	1
3. Kaptel	0	1	1
4. Ihalik	0	1	1
5. Bu Epe	0	1	1
<b>Distrik Kaptel</b>	<b>0</b>	<b>5</b>	<b>5</b>

Sumber : BPS, Potensi Desa 2020



**Tabel 4.1.2. Jumlah Ruang Kelas, Murid, Guru, dan Rasio Guru– Murid Sekolah Dasar(SD) di Distrik Kaptel, 2020**

<b>Nama Sekolah</b>	<b>Ruang Kelas</b>	<b>Murid</b>	<b>Guru</b>	<b>Rasio Murid-Guru</b>
(1)	(2)	(3)	(4)	(5)
SD YPK Distrik Kaptel	...	445	27	...
<b>Jumlah</b>	<b>...</b>	<b>445</b>	<b>27</b>	<b>...</b>

Sumber : Dinas Pendidikan dan Kebudayaan Kabupaten Merauke

**Tabel 4.1.3. Jumlah Ruang Kelas, Murid, Guru, dan Rasio Guru– Murid Sekolah Menengah Pertama (SD) di Distrik Kaptel, 2020**

<b>Nama Sekolah</b>	<b>Ruang Kelas</b>	<b>Murid</b>	<b>Guru</b>	<b>Rasio Murid-Guru</b>
(1)	(2)	(3)	(4)	(5)
SMP Negeri Persiapan Kaptel	...	85	5	...
<b>Jumlah</b>	<b>6</b>	<b>85</b>	<b>5</b>	<b>...</b>

Sumber : Dinas Pendidikan dan Kebudayaan Kabupaten Merauke

**Tabel 4.1.4. Banyaknya Madrasah Ibtidaiyah (MI) Menurut Desa/Kelurahan di Distrik Kaptel, 2020**

Desa/Kelurahan	Negeri	Swasta	Jumlah
(1)	(2)	(3)	(4)
1. Bu Epe	0	0	0
2. Ihalik	0	0	0
3. Kanis Kobat	0	0	0
4. Kaptel	0	0	0
5. Kwemzied	0	0	0
<b>Distrik Kaptel</b>	0	0	0

umber : BPS, Potensi Desa 2020

**Tabel 4.1.5. Banyaknya Sekolah Menengah Pertama (SMP) Menurut Desa/Kelurahan di Distrik Kaptel, 2020**

<b>Desa/Kelurahan</b>	<b>Negeri</b>	<b>Swasta</b>	<b>Jumlah</b>
(1)	(2)	(3)	(4)
1. Bu Epe	0	0	0
2. Ihalik	0	0	0
3. Kanis Kobat	0	0	0
4. Kaptel	1	0	1
5. Kwemzied	0	0	0
<b>Distrik Kaptel</b>	<b>1</b>	<b>0</b>	<b>1</b>

Sumber : BPS, Potensi Desa 2020

**Tabel 4.1.6. Banyaknya Madrasah Tsanawiyah (Mts) Menurut Desa/Kelurahan di Distrik Kaptel, 2020**

Desa/Kelurahan	Negeri	Swasta	Jumlah
(1)	(2)	(3)	(4)
1. Bu Epe	0	0	0
2. Ihalik	0	0	0
3. Kanis Kobat	0	0	0
4. Kaptel	0	0	0
5. Kwemzied	0	0	0
<b>Distrik Kaptel</b>	0	0	0

Sumber : BPS, Potensi Desa 2020

**Tabel 4.1.7. Banyaknya Sekolah Menengah Atas (SMA) Menurut Desa/Kelurahan di Distrik Kaptel, 2020**

<b>Desa/Kelurahan</b>	<b>Negeri</b>	<b>Swasta</b>	<b>Jumlah</b>
(1)	(2)	(3)	(4)
1. Bu Epe	0	0	0
2. Ihalik	0	0	0
3. Kanis Kobat	0	0	0
4. Kaptel	0	0	0
5. Kwemzied	0	0	0
<b>Distrik Kaptel</b>	0	0	0

Sumber : BPS, Potensi Desa 2020

**Tabel 4.1.8. Banyaknya Madrasah Aliyah (MA) Menurut Desa/Kelurahan di Distrik Kaptel, 2020**

<b>Desa/Kelurahan</b>	<b>Negeri</b>	<b>Swasta</b>	<b>Jumlah</b>
(1)	(2)	(3)	(4)
1. Bu Epe	0	0	0
2. Ihalik	0	0	0
3. Kanis Kobat	0	0	0
4. Kaptel	0	0	0
5. Kwemzied	0	0	0
<b>Distrik Kaptel</b>	0	0	0

Sumber : BPS, Potensi Desa 2020

**Tabel 4.1.9. Banyaknya Sekolah Menengah Kejuruan (SMK) Menurut Desa/Kelurahan di Distrik Kaptel, 2020**

<b>Desa/Kelurahan</b>	<b>Negeri</b>	<b>Swasta</b>	<b>Jumlah</b>
(1)	(2)	(3)	(4)
1. Bu Epe	0	0	0
2. Ihalik	0	0	0
3. Kanis Kobat	0	0	0
4. Kaptel	0	0	0
5. Kwemzied	0	0	0
<b>Distrik Kaptel</b>	<b>0</b>	<b>0</b>	<b>0</b>

Sumber : BPS, Potensi Desa 2020

**Tabel 4.1.10. Banyaknya Akademi/Perguruan Tinggi Menurut Desa/Kelurahan di Distrik Kaptel, 2020**

<b>Desa/Kelurahan</b>	<b>Negeri</b>	<b>Swasta</b>	<b>Jumlah</b>
(1)	(2)	(3)	(4)
1. Kwemzied	0	0	0
2. Kanis Kobat	0	0	0
3. Kaptel	0	0	0
4. Ihalik	0	0	0
5. Bu Epe	0	0	0
<b>Distrik Kaptel</b>	<b>0</b>	<b>0</b>	<b>0</b>

Sumber : BPS, Potensi Desa 2020



**Tabel 4.1.11. Kemudahan Untuk Mencapai Sarana Pendidikan Terdekat bagi Desa/Kelurahan yang Tidak Ada Sarana Pendidikan Menurut Desa/Kelurahan dan Jenjang Pendidikan di Distrik Kaptel, 2020**

Desa/Kelurahan	SD	MI	SMP	MTs
(1)	(2)	(3)	(4)	
1. Kaptel	0	4	0	4
2. Kwemzied	0	4	3	4
3. Kanis Kobat	0	4	3	4
4. Ihalik	0	4	3	4
5. Bu Epe	0	4	3	4
<b>Distrik Kaptel</b>	<b>0</b>	<b>20</b>	<b>12</b>	<b>20</b>

Sumber : BPS, Potensi Desa 2020

*note: isian sel terdiri dari: "1: Sangat Mudah", "2: Mudah", "3: Sulit", "4: Sangat Sulit". Jika di desa tersebut ada Fasilitas pendidikan yang dimaksud maka kode "0"*

Tabel 4.1.11. Lanjutan

Desa/Kelurahan	SMA	MA	SMK	Akademi/ Perguruan Tinggi
(1)	(2)	(3)	(4)	(5)
1. Kwemzied	3	4	3	4
2. Kanis Kobat	4	4	3	4
3. Kaptel	4	4	4	4
4. Ihalik	4	4	4	4
5. Bu Epe	3	4	3	3
<b>Distrik Kaptel</b>	<b>18</b>	<b>20</b>	<b>17</b>	<b>19</b>

Sumber : BPS, Potensi Desa 2020

## 4.2. AGAMA

**Tabel 4.2.1. Jumlah Penduduk Menurut Agama yang dianut di Distrik Kaptel, 2020\*\***

<b>Agama</b>	<b>Jumlah</b>
(1)	(2)
Islam	...
Protestan	...
Katholik	...
Hindu	...
Budha	...

Sumber: Kementerian Agama Kabupaten Merauke

\*\* Data tidak tersedia

**Tabel 4.2.2. Jumlah Tempat Peribadatan di Distrik Kaptel, 2020\*\***

Jenis Tempat Ibadah	Jumlah
(1)	(2)
Masjid	-
Gereja Protestan	-
Gereja Katholik	-
Pura	-
Vihara	-

Sumber: Kementerian Agama Kabupaten Merauke

\*\* Data tidak tersedia

**Tabel 4.2.3. Jumlah Rohaniawan di Distrik Kaptel, 2020\*\***

Agama	Jumlah
(1)	(2)
Islam	-
Protestan	-
Katholik	-
Hindu	-
Budha	-

Sumber: Kementerian Agama Kabupaten Merauke

\*\* Data tidak tersedia

### 4.3. KESEHATAN

**Tabel 4.3.1. Banyaknya Sarana Kesehatan Menurut Desa/Kelurahan dan Jenis Sarana Kesehatan di Distrik Kaptel, 2020**

Desa/Kelurahan	Rumah	Rumah Sakit	Poliklinik/Balai
	Sakit	Bersalin	Pengobatan
(1)	(2)	(3)	(4)
1. Bu Epe	0	0	0
2. Ihalik	0	0	0
3. Kanis Kobat	0	0	0
4. Kaptel	0	0	0
5. Kwemzied	0	0	0
<b>Distrik Kaptel</b>	<b>0</b>	<b>0</b>	<b>0</b>

Sumber : BPS, Potensi Desa 2020

Tabel 4.3.2. Lanjutan

Desa/Kelurahan	Puskesmas		Puskesmas Pembantu	Apotek
	Rawat Inap	Tanpa Rawat Inap		
(1)	(5)	(6)	(7)	(8)
1. Kwemzied	0	0	1	0
2. Kanis Kobat	0	0	1	0
3. Kaptel	1	0	0	0
4. Ihalik	0	0	1	0
5. Bu Epe	0	0	0	0
<b>Distrik Kaptel</b>	<b>1</b>	<b>0</b>	<b>3</b>	<b>0</b>

Sumber : BPS, Potensi Desa 2020

**Tabel 4.3.3. Kemudahan Untuk Mencapai Sarana Kesehatan Terdekat bagi Desa/Kelurahan yang Tidak Sarana Kesehatan Menurut Desa/Kelurahan dan Jenis Sarana Kesehatan di Distrik Kaptel, 2020**

<b>Desa/Kelurahan</b>	<b>Rumah Sakit</b>	<b>Rumah Sakit Bersalin</b>	<b>Poliklinik/Balai Pengobatan</b>
(1)	(2)	(3)	(4)
1. Kaptel	4	4	4
2. Kwemzied	4	4	4
3. Kanis Kobat	4	4	4
4. Ihalik	4	4	4
5. Bu Epe	4	4	3
<b>Distrik Kaptel</b>			

Sumber : BPS, Potensi Desa 2020

Tabel 4.3.4. Lanjutan

Desa/Kelurahan	Puskesmas		Puskesmas Pembantu	Apotek
	Rawat Inap	Tanpa Rawat Inap		
(1)	(5)	(6)	(7)	(8)
1. Kaptel	0	0	3	4
2. Kwemzied	3	4	0	4
3. Kanis Kobat	3	4	0	4
4. Ihalik	3	4	0	4
5. Bu Epe	3	3	3	3
<b>Distrik Kaptel</b>				

Sumber : BPS, Potensi Desa 2020



**Tabel 4.3.5. Banyaknya Warga Penderita Gizi Buruk Menurut Desa/Kelurahan di Distrik Kaptel, 2017-2019**

<b>Desa/Kelurahan</b>	<b>2017</b>	<b>2018</b>	<b>2019</b>
(1)	(2)	(3)	(4)
1. Bu Epe	0	0	0
2. Ihalik	0	0	0
3. Kanis Kobat	0	0	0
4. Kaptel	0	0	0
5. Kwemzied	1	0	0
<b>Distrik Kaptel</b>	<b>1</b>	<b>0</b>	<b>0</b>

Sumber : BPS, Potensi Desa 2018 - 2020

## 4.4. ENERGI

**Tabel 4.4.1. Banyaknya Keluarga Menurut Desa/Kelurahan dan Jenis Pengguna Listrik di Distrik Kaptel, 2020**

Desa/Kelurahan	Pengguna Listrik			Bukan Pengguna Listrik
	PLN	Non PLN	Jumlah	
(1)	(2)	(3)	(4)	(5)
1. Bu Epe	0	4	4	77
2. Ihalik	0	59	59	58
3. Kanis Kobat	0	3	3	69
4. Kaptel	0	8	8	63
5. Kwemzied	0	2	2	61
<b>Total</b>	<b>0</b>	<b>76</b>	<b>76</b>	<b>328</b>

Sumber : BPS, Potensi Desa 2020

**Tabel 4.4.2. Banyaknya Desa/Kelurahan Menurut Keberadaan Penerangan Jalan Utama Desa/Kelurahan Di Distrik Kaptel, 2020, 2020, dan 2020**

<b>Penerangan Jalan Utama</b>	<b>2018</b>	<b>2019</b>	<b>2020</b>
(1)	(2)	(3)	(4)
<b>Sumber Penerangan Jalan Utama</b>			
Tidak Ada Penerangan	3	3	3
Listrik Pemerintah	0	0	0
Listrik Non Pemerintah	1	3	2
Non Listrik	1	0	0

Sumber : BPS, Potensi Desa 2020,2020 dan 2020

**Tabel 4.4.3. Banyaknya Desa/Kelurahan Menurut Keberadaan Penerangan Jalan Utama Desa/Kelurahan Di Distrik Kaptel, 2020, 2020, dan 2020**

Jenis Bahan Bakar	2018	2019	2020
(1)	(2)	(3)	(4)
Gas Kota	0	0	0
LPG 3 KG	0	0	0
LPG lebih dari 3 KG	0	0	0
Minyak Tanah	0	0	0
Kayu Bakar	5	5	5
Lainnya	0	0	0

Sumber : BPS, Potensi Desa 2020,2020 dan 2020

**Tabel 4.4.4. Banyaknya Desa/Kelurahan Menurut Sumber Air Minum Sebagian Besar Keluarga Di Distrik Kaptel, 2020, 2020, dan 2020**

<b>Sumber Air Minum</b>	<b>2018</b>	<b>2019</b>	<b>2020</b>
(1)	(2)	(3)	(4)
Air Kemasan Bermerk	0	0	0
Air Isi Ulang	0	0	0
Ledeng Dengan Meteran	0	0	0
Ledeng Tanpa Meteran	0	0	0
Sumur Bor/Pompa	0	0	0
Sumur	4	4	4
Mata Air	0	0	0
Sungai/Danau/Kolam/Waduk /Situ/Embung/Bendungan	1	1	1
Air Hujan	0	0	0
Lainnya	0	0	0

Sumber : BPS, Potensi Desa 2020,2020 dan 2020

**Tabel 4.4.5. Banyaknya Desa/Kelurahan Menurut Penggunaan Fasilitas Tempat Buang Air Besar Sebagian Besar Keluarga Di Distrik Kaptel, 2018, 2019, dan 2020**

<b>Fasilitas Tempat Buang Air Besar</b>	<b>2018</b>	<b>2019</b>	<b>2020</b>
(1)	(2)	(3)	(4)
<b>Jamban</b>			
Sendiri	1	1	1
Bersama	0	0	0
Umum	0	0	0
<b>Bukan Jamban</b>	<b>4</b>	<b>4</b>	<b>4</b>

Sumber : BPS, Potensi Desa 2020,2020 dan 2020

#### 4.5. BENCANA ALAM

**Tabel 4.5.1. Banyaknya Kejadian Bencana Alam Menurut Desa/Kelurahan dan Jenis Bencana Alam di Distrik Kaptel, 2020**

<b>Desa/Kelurahan</b>	<b>Gempa Bumi</b>	<b>Tsunami</b>	<b>Gunung Meletus</b>	<b>Tanah Longsor</b>
(1)	(2)	(3)	(4)	(5)
1. Kaptel	0	0	0	0
2. Kwemzied	0	0	0	0
3. Kanis Kobat	0	0	0	0
4. Ihalik	0	0	0	0
5. Bu Epe	0	0	0	0
<b>Distrik Kaptel</b>	<b>0</b>	<b>0</b>	<b>0</b>	<b>0</b>

Sumber : BPS, Potensi Desa 2020

Tabel 4.5.1. Lanjutan

Desa/Kelurahan	Banjir	Banjir Bandang	Kekeringan
(1)	(6)	(7)	(8)
1. Kwemzied	0	0	0
2. Kanis Kobat	0	0	0
3. Kaptel	0	0	0
4. Ihalik	0	0	0
5. Bu Epe	0	0	0
<b>Distrik Kaptel</b>	<b>0</b>	<b>0</b>	<b>0</b>

Sumber : BPS, Potensi Desa 2020



**Tabel 4.5.1. Lanjutan**

<b>Desa/Kelurahan</b>	<b>Kebakaran Hutan dan Lahan</b>	<b>Angin Puyuh/Putting Beliung/Topan</b>	<b>Gelombang Pasang Laut</b>
<b>(1)</b>	<b>(6)</b>	<b>(7)</b>	<b>(8)</b>
1. Kwemzied	0	0	0
2. Kanis Kobat	0	0	0
3. Kaptel	0	0	0
4. Ihalik	0	0	0
5. Bu Epe	0	0	0
<b>Distrik Kaptel</b>	<b>0</b>	<b>0</b>	<b>0</b>

Sumber : BPS, Potensi Desa 2020

**Tabel 4.5.2. Banyaknya Korban Jiwa Akibat Bencana Alam Menurut Desa/Kelurahan dan Jenis Bencana Alam di Distrik Kaptel, 2020**

Desa/Kelurahan	Gempa Bumi	Tsunami	Gunung Meletus	Tanah Longsor
(1)	(2)	(3)	(4)	(5)
1. Kwemzied	0	0	0	0
2. Kanis Kobat	0	0	0	0
3. Kaptel	0	0	0	0
4. Ihalik	0	0	0	0
5. Bu Epe	0	0	0	0
<b>Distrik Kaptel</b>	<b>0</b>	<b>0</b>	<b>0</b>	<b>0</b>

Sumber : BPS, Potensi Desa 2020

**Tabel 4.5.2. Lanjutan**

<b>Desa/Kelurahan</b>	<b>Banjir</b>	<b>Banjir Bandang</b>	<b>Kekeringan</b>
(1)	(6)	(7)	(8)
1. Kwemzied	0	0	0
2. Kanis Kobat	0	0	0
3. Kaptel	0	0	0
4. Ihalik	0	0	0
5. Bu Epe	0	0	0
<b>Distrik Kaptel</b>	<b>0</b>	<b>0</b>	<b>0</b>

Sumber : BPS, Potensi Desa 2020

Tabel 4.5.2. Lanjutan

Desa/Kelurahan	Kebakaran Hutan dan Lahan	Angin Puyuh/Putting Beliung/Topan	Gelombang Pasang Laut
(1)	(6)	(7)	(8)
1. Kwemzied	0	0	0
2. Kanis Kobat	0	0	0
3. Kaptel	0	0	0
4. Ihalik	0	0	0
5. Bu Epe	0	0	0
<b>Distrik Kaptel</b>	<b>0</b>	<b>0</b>	<b>0</b>

Sumber : BPS, Potensi Desa 2020

**Tabel 4.5.3. Keberadaan Fasilitas/Upaya Antisipasi/Mitigasi Bencana Alam Menurut Desa/Kelurahan di Distrik Kaptel, 2020**

<b>Desa/Kelurahan</b>	<b>Sistem Peringatan Dini Bencana Alam</b>	<b>Sistem Peringatan Dini Khusus Tsunami</b>	<b>Perlengkapan Keselamatan</b>
(1)	(2)	(3)	(4)
1. Kwemzied	Tidak Ada	Bukan Wilayah Potensi Tsunami	Tidak Ada
2. Kanis Kobat	Tidak Ada	Bukan Wilayah Potensi Tsunami	Tidak Ada
3. Kaptel	Tidak Ada	Tidak Ada	Tidak Ada
4. Ihalik	Tidak Ada	Bukan Wilayah Potensi Tsunami	Tidak Ada
5. Bu Epe	Tidak Ada	Bukan Wilayah Potensi Tsunami	Tidak Ada
<b>Distrik Kaptel</b>			

Sumber : BPS, Potensi Desa 2020

Tabel 4.5.3. Lanjutan

Desa/Kelurahan	Rambu-Rambu dan Jalan Evakuasi Bencana	Pembuatan, Perawatan, atau Normalisasi: Sungai, Kanal, Tanggul, Parit, Drainase, Waduk, Pantai, dll
(1)	(5)	(7)
1. Kwemzied	Tidak Ada	Tidak Ada
2. Kanis Kobat	Tidak Ada	Tidak Ada
3. Kaptel	Tidak Ada	Tidak Ada
4. Ihalik	Tidak Ada	Tidak Ada
5. Bu Epe	Tidak Ada	Tidak Ada
6. Kwemzied	Tidak Ada	Tidak Ada
<b>Distrik Kaptel</b>		

Sumber : BPS, Potensi Desa 2020

**Tabel 4.5.4. Banyaknya Sarana dan Prasarana Ekonomi Menurut Desa/Kelurahan dan Jenisnya di Distrik Kaptel, 2020**

Desa/Kelurahan	Kelompok Pertokoan	Pasar dengan Bangunan Permanen	Pasar dengan Bangunan Semi Permanen	Pasar Tanpa Bangunan
(1)	(2)	(3)	(4)	(5)
1. Kaptel	0	0	0	0
2. Kwemzied	0	0	0	0
3. Kanis Kobat	0	0	0	0
4. Ihalik	0	0	0	0
5. Bu Epe	0	0	0	0
<b>Distrik Kaptel</b>	<b>0</b>	<b>0</b>	<b>0</b>	<b>0</b>

Sumber : BPS, Potensi Desa 2020

Tabel 4.5.4. Lanjutan

Desa/Kelurahan	Minimarket/ Swalayan	Toko/Warung Kelontong	Restoran/Rumah Makan
(1)	(2)	(3)	(4)
1. Kwemzied	0	1	0
2. Kanis Kobat	0	1	0
3. Kaptel	0	1	0
4. Ihalik	0	1	0
5. Bu Epe	0	5	0
<b>Distrik Kaptel</b>	<b>0</b>	<b>9</b>	<b>0</b>

Sumber : BPS, Potensi Desa 2020



**Tabel 4.5.4. Lanjutan**

<b>Desa/Kelurahan</b>	<b>Warung/Kedai Makanan</b>	<b>Hotel</b>	<b>Hostel/Motel/Losmen/Wisma</b>
(1)	(2)	(3)	(4)
1. Kwemzied	0	0	0
2. Kanis Kobat	0	0	0
3. Kaptel	0	0	0
4. Ihalik	0	0	0
5. Bu Epe	0	0	0
6. Kwemzied	0	0	0
<b>Distrik Kaptel</b>	<b>0</b>	<b>0</b>	<b>0</b>

Sumber : BPS, Potensi Desa 2020

**Tabel 4.5.5. Banyaknya Sarana Lembaga Keuangan yang Beroperasi Menurut Desa/Kelurahan dan Jenisnya di Distrik Kaptel, 2020**

<b>Desa/Kelurahan</b>	<b>Bank Umum Pemerintah</b>	<b>Bank Umum Swasta</b>	<b>Bank Perkreditan Rakyat</b>
(1)	(2)	(3)	(4)
1. Bu Epe	0	0	0
2. Ihalik	0	0	0
3. Kanis Kobat	0	0	0
4. Kaptel	0	0	0
5. Kwemzied	0	0	0
<b>Distrik Kaptel</b>	<b>0</b>	<b>0</b>	<b>0</b>

Sumber : BPS, Potensi Desa 2020

**Tabel 4.5.6. Banyaknya Koperasi yang Masih Aktif Menurut Desa/Kelurahan dan Jenis Koperasi di Distrik Kaptel, 2020**

Desa/Kelurahan	Koperasi Unit Desa (KUD)	Koperasi Industri Kecil dan Kerajinan Rakyat (Kopinkra)	Koperasi Simpan Pinjam (Kospin)
(1)	(2)	(3)	(4)
1. Bu Epe	0	0	0
2. Ihalik	0	0	0
3. Kanis Kobat	0	0	0
4. Kaptel	0	0	0
5. Kwemzied	0	0	0
<b>Distrik Kaptel</b>	<b>0</b>	<b>0</b>	<b>0</b>

Sumber : BPS, Potensi Desa 2020

**Tabel 4.5.7. Banyaknya Embung Desa Menurut Desa/Kelurahan di Distrik Kaptel, 2019 dan 2020**

<b>Desa/Kelurahan</b>	<b>2019</b>	<b>2020</b>
(1)	(2)	(3)
1. Kwemzied	0	0
2. Kanis Kobat	0	0
3. Kaptel	0	0
4. Ihalik	0	0
5. Bu Epe	0	0
6. Kwemzied	0	0
<b>Distrik Kaptel</b>	<b>0</b>	<b>0</b>

Sumber : BPS, Potensi Desa 2020

#### 4.6. TELEKOMUNIKASI

**Tabel 4.6.1. Jumlah Menara dan Operator Layanan Komunikasi Telepon Seluler Menurut Desa/Kelurahan di Distrik Kaptel, 2020**

Desa/Kelurahan	Jumlah Menara Telepon Seluler (BTS)	Jumlah Operator Layanan Komunikasi Telepon Seluler Yang Menjangkau di Desa/Kelurahan	Kondisi Sinyal Telepon Seluler di Sebagian Besar Wilayah Desa/Kelurahan
(1)	(2)	(3)	(4)
1. Kaptel	0	0	4
2. Kwemzied	0	0	4
3. Kanis Kobat	0	0	4
4. Ihalik	0	0	4
5. Bu Epe	1	1	3
<b>Distrik Kaptel</b>	<b>1</b>	<b>1</b>	

Sumber : BPS, Potensi Desa 2020

Catatan : Kondisi Sinyal Telepon

1. Sinyal Sangat Kuat
2. Sinyal Kuat
3. Sinyal Lemah

## 4.7. OLAHRAGA

**Tabel 4.7.1. Banyaknya Desa/Kelurahan yang Memiliki Kelompok Kegiatan Olahraga Menurut Jenis Olahraga dan Ketersediaan Fasilitas/Lapangan Olahraga di Distrik Kaptel, 2020**

Jenis Olahraga	Kondisi Fasilitas/Lapangan Olahraga			Tidak Ada Fasilitas/Lapangan Olahraga
	Baik	Rusak Sedang	Rusak Parah	
(1)	(2)	(3)	(4)	(5)
1. Sepak bola	0	2	0	3
2. Bola voli	3	1	0	1
3. Bulu tangkis	0	0	0	5
4. Bola basket	0	0	0	5
5. Tenis Lapangan	0	0	0	5
6. Tenis Meja	0	0	0	5
7. Futsal	0	0	0	5
8. Renang	0	0	0	5
9. Bela Diri	0	0	0	5
10. Bilyard	0	0	0	5
11. Pusat Kebugaran	0	0	0	5
12. Lainnya	0	5	0	5
<b>Distrik Kaptel</b>	<b>3</b>	<b>8</b>	<b>0</b>	<b>54</b>

Sumber : BPS, Potensi Desa 2020

#### 4.8. TRANSPORTASI

**Tabel 4.8.1. Kondisi Jalan Darat Antar Desa/Kelurahan Menurut Desa/Kelurahan di Distrik Kaptel, 2020**

<b>Desa/Kelurahan</b>	<b>Jenis Transportasi</b>	<b>Keberadaan Angkutan Umum</b>
(1)	(2)	(3)
1. Kaptel	2	2
2. Kwemzied	3	3
3. Kanis Kobat	2	3
4. Ihalik	2	3
5. Bu Epe	2	3
<b>Distrik Kaptel</b>		

Sumber : BPS, Potensi Desa 2020

Isian Tabel 4.8.1: "1 = Ada, dengan trayek tetap", "2 = Ada, tanpa trayek tetap", "3 = Tidak ada angkutan umum"

**Tabel 4.8.2. Keberadaan Kantor Pos/ Pos Pembantu/Rumah Pos dan Perusahaan/Agen Jasa Ekspedisi Swasta Menurut Desa/Kelurahan di Distrik Kaptel, 2020**

Desa/Kelurahan	Keberadaan Kantor Pos/ Pos Pembantu/Rumah Pos	Perusahaan/Agen Jasa Ekspedisi Swasta
(1)	(2)	(3)
1. Kaptel	4	4
2. Kwemzied	4	4
3. Kanis Kobat	4	4
4. Ihalik	4	4
5. Bu Epe	4	4
<b>Distrik Kaptel</b>		

Sumber : BPS, Potensi Desa 2020

Isian Tabel 4.8.2 = "Beroperasi", 2 = "Jarang Beroperasi", 3 = "Tidak beroperasi", 4 = "Tidak Ada"





## PERTANIAN

### JUMLAH TERNAK DI DISTRIK KAPTEL

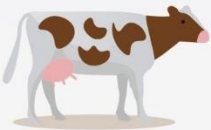

106

SAPI POTONG



0

KERBAU



0

KUDA



4.239

AYAM KAMPUNG



35

BABI



0

ITIK





## ULASAN

Lahan sawah di Distrik Kaptel pada tahun 2020 memiliki pengairan dengan cara non irigasi sebesar 10 hektar. Lahan selain sawah yang terluas adalah lahan ladang/huma sebesar 21 ha, dengan luas panen padi sawah di Distrik Kaptel sebesar 10 hektar.

Selain padi, terdapat pula tanaman pangan jagung, kedelai, kacang tanah, kacang hijau, ubi kayu, dan ubi jalar. Namun pada tahun 2020 tidak diketahui berapa luas tanam dan luas panen dari tanaman – tanaman tersebut dikarenakan tanaman – tanaman tersebut ditanam oleh rumah tangga dan hanya untuk dikonsumsi sendiri sehingga tidak dilaporkan kepada petugas penyuluh pertanian.

Kondisi yang sama pun dialami oleh kelompok tanaman sayuran seperti kangkung, bayam, bawang merah, kubis dan lain – lain sehingga tidak diketahui berapa luas dan produksi dari tanaman sayuran tersebut.

Tidak hanya tanaman pangan dan tanaman sayuran yang ada di Distrik Kaptel, tetapi juga tanaman perkebunan. Kelapa merupakan tanaman perkebunan terbanyak di Distrik Kaptel dengan luas lahan 55 hektar pada tahun 2020.

<https://meraukekab.bps.go.id>

**Gambar 6. Populasi Ternak dan Unggas Menurut Jenis Hewan Ternak dan Unggas di Distrik Kaptel, 2020**

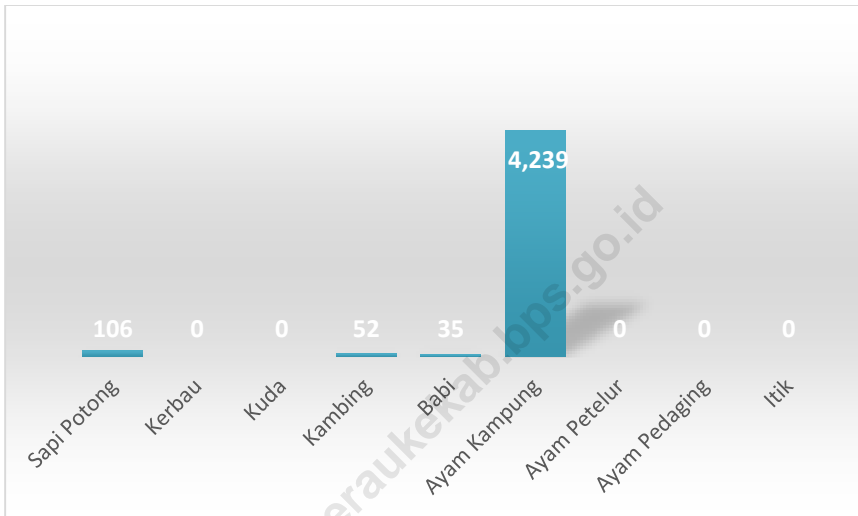

Sumber: Peternakan dan Kesehatan Hewan Kabupaten Merauke.

**Gambar 7. Produksi Tanaman Sayuran Menurut Jenis Sayuran di Distrik Kaptel (ton), 2020**

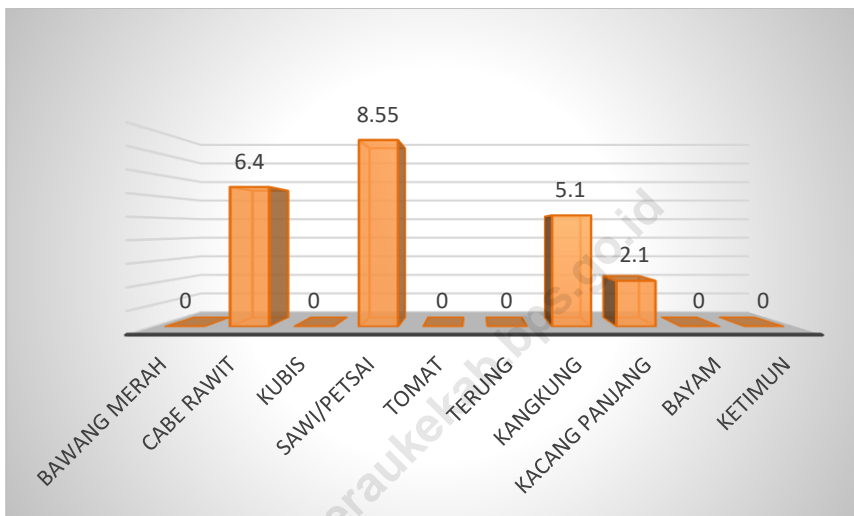

Sumber: Dinas Tanaman Pangan, Hortikultura dan Perkebunan Kabupaten Merauke.

## 5.1. TANAMAN PANGAN

**Tabel 5.1.1. Luas Lahan Sawah Menurut Jenis Pengairan di Distrik Kaptel (hektar), 2020**

<b>Pengairan</b>	<b>Luas Lahan</b>
(1)	(2)
Irigasi	-
Non Irigasi	-
<b>Jumlah</b>	-

Sumber: Laporan statistik pertanian tanaman pangan, penggunaan lahan

\*\* Data tidak tersedia



**Tabel 5.1.2. Luas Lahan Tegal/Kebun, Ladang/Huma, dan Lahan yang Sementara Tidak Diusahakan di Distrik Kaptel (hektar), 2020**

<b>Jenis Lahan</b>	<b>Luas Lahan</b>
(1)	(2)
Tegal/Kebun	-
Ladang/Huma	-
Sementara Tidak Diusahakan	-

Sumber: Laporan statistik pertanian tanaman pangan, penggunaan lahan

\*\* Data tidak tersedia

**Tabel 5.1.3. Luas Panen Padi Sawah dan Padi Ladang di Distrik Kaptel, 2020**

<b>Jenis Padi</b>	<b>Luas Panen</b>
(1)	(2)
Padi Sawah	7,00
Padi Ladang	-
<b>Jumlah</b>	<b>7,00</b>

Sumber: Dinas Tanaman Pangan, Hortikultura dan Perkebunan Kabupaten Merauke.

**Tabel 5.1.4. Luas Panen Jagung, Kedelai, Kacang Tanah, Kacang Hijau, Ubi Kayu, Ubi Jalar di Distrik Kaptel, 2020 (Ha)**

<b>Jenis Tanaman</b>	<b>Luas Panen</b>
(1)	(2)
Jagung	-
Kedelai	-
Kacang Tanah	-
Kacang Hijau	-
Ubi Kayu	1,50
Ubi Jalar	-

*Sumber: Dinas Tanaman Pangan, Hortikultura dan Perkebunan Kabupaten Merauke.*

## 5.2. HORTIKULTURA

**Tabel 5.2.1. Luas Panen Tanaman Sayuran Menurut Jenis Sayuran di Distrik Kaptel (ha), 2020**

Jenis Sayuran	Luas Panen
(1)	(2)
Bawang Merah	-
Cabe	-
Kubis	-
Sawi/Petsai	-
Tomat	-
Terung	-
Kangkung	-
Kacang Panjang	-
Bayam	-
Ketimun	-

Sumber: Dinas Tanaman Pangan, Hortikultura dan Perkebunan Kabupaten Merauke.

**Tabel 5.2.2. Produksi Tanaman Sayuran Menurut Jenis Sayuran di Distrik Kaptel (ton), 2020**

Jenis Sayuran	Produksi
(1)	(2)
Bawang Merah	-
Cabe Rawit	6,40
Kubis	-
Sawi/Petsai	8,55
Tomat	-
Terung	-
Kangkung	5,10
Kacang Panjang	2,10
Bayam	-
Ketimun	-

Sumber: Dinas Tanaman Pangan, Hortikultura dan Perkebunan Kabupaten Merauke.

### 5.3. PERKEBUNAN

**Tabel 5.3.1. Luas Area Tanaman Perkebunan Menurut Jenis Tanaman (ha) di Distrik Kaptel, 2020**

Jenis Tanaman	Luas Lahan (ha)
(1)	(2)
Karet	-
Kelapa	55
Kelapa Sawit	-
Lada	-
Jambu Mete	-
Pinang	-
Kapuk Randu	-
Kemiri	-
Jarak	-
Tebu	-
Vanili	-
Jahe	-

*Sumber: Dinas Tanaman Pangan, Hortikultura dan Perkebunan Kabupaten Merauke.*

**Tabel 5.3.2. Produksi Tanaman Perkebunan Menurut Jenis Tanaman di Distrik Kaptel (ton), 2020**

Jenis Tanaman	Produksi
(1)	(2)
Karet	-
Kelapa	-
Kelapa Sawit	-
Lada	-
Jambu Mete	-
Pinang	-
Kapuk Randu	-
Kemiri	-
Jarak	-
Tebu	-
Vanili	-
Jahe	-

*Sumber: Dinas Tanaman Pangan, Hortikultura dan Perkebunan Kabupaten Merauke.*

*\*\* Data tidak tersedia*

#### 5.4. PETERNAKAN

**Tabel 5.4.1. Populasi Ternak Menurut Jenis Ternak di Distrik Kaptel, 2020**

Jenis Ternak	Jumlah
(1)	(2)
Sapi Potong	106
Kerbau	0
Kuda	0
Kambing	52
Babi	35

*Sumber: Dinas Ketahanan Pangan, Peternakan dan Kesehatan Hewan Kabupaten Merauke.*



**Tabel 5.4.2. Populasi Unggas Menurut Jenis Unggas di Distrik Kaptel, 2020**

Jenis Unggas	Jumlah
(1)	(2)
Ayam Kampung	4.239
Ayam Petelur	0
Ayam Pedaging	0
Itik	0

*Sumber: Dinas Ketahanan Pangan, Peternakan dan Kesehatan Hewan Kabupaten Merauke.*



Sensus  
Penduduk  
2020

#MencatatIndonesia

# DATA MENCERDASKAN BANGSA

**ENLIGHTEN THE NATION**



**BPS Kabupaten Merauke**

Jl. R.E. Martadinata No. 2 Merauke 99611

Telp./Fax : (0967) 321928

Email : bps9401@bps.go.id

ISBN 978-602-5980-23-7 (PDF)



9 786025 980237