

KECAMATAN PAGERUYUNG

DALAM ANGKA

Tahun 2010

Pageruyung in Figure

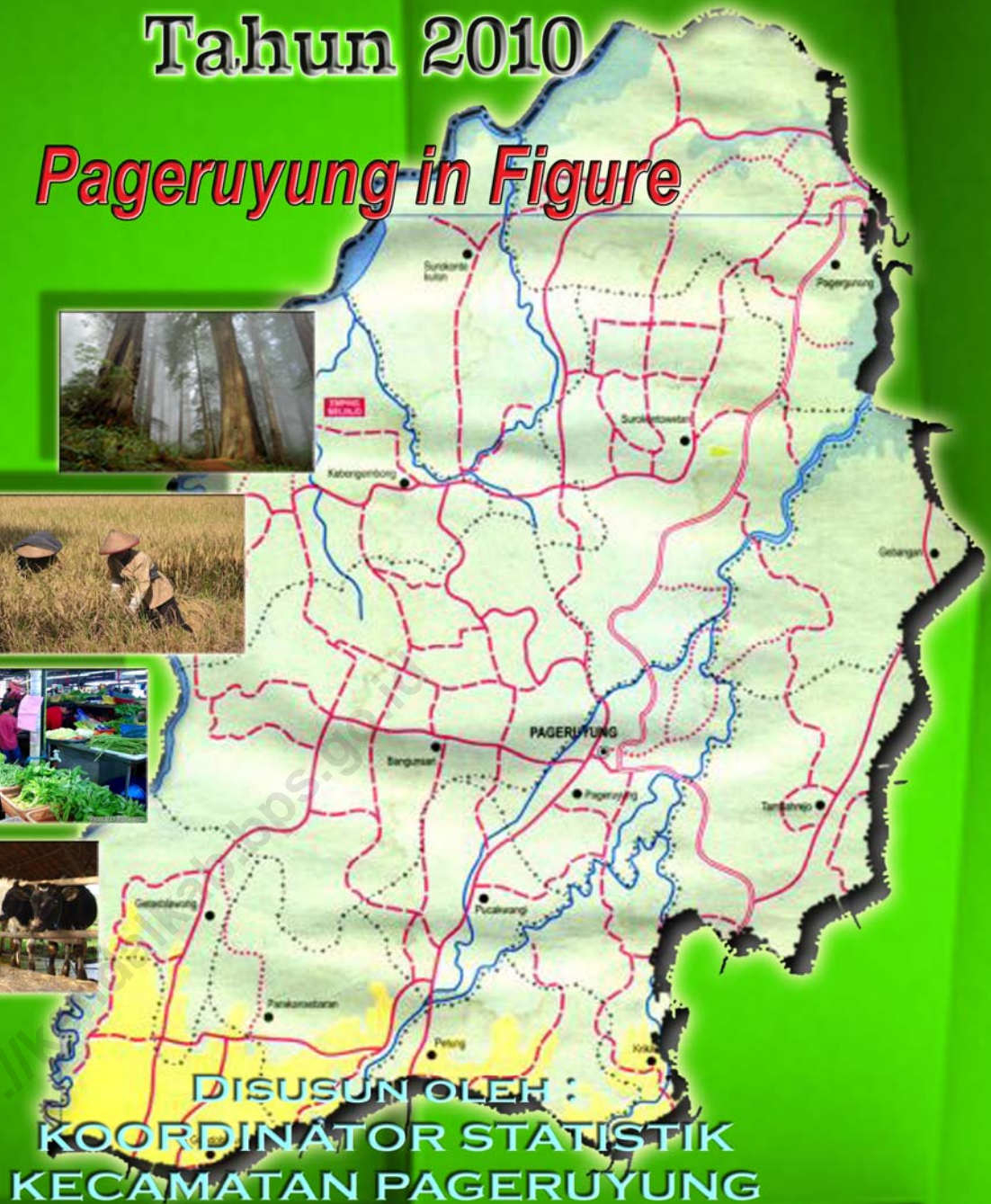

DISUSUN OLEH :
KOORDINATOR STATISTIK
KECAMATAN PAGERUYUNG



Badan Pusat Statistik
Kabupaten Kendal

KATA SAMBUTAN

Assalamu'alaikum Wr. Wb.

Dengan memanjatkan puji syukur kehadiran Tuhan Yang Maha Esa dan ucapan terima kasih yang tak terhingga atas terbitnya buku “ *KECAMATAN PAGERUYUNG DALAM ANGKA TAHUN 2010*” yang disusun oleh Koordinator Statistik Kecamatan Pageruyung.

Buku ini merupakan sumber data dan informasi data bagi penyusun dan perencana yang komprehensif, dimana perencanaan merupakan salah satu fungsi manajemen yang sangat memerlukan dukungan data yang benar dan akurat.

Semoga buku ini dapat di jadikan sumber data dan informasi dalam pelaksanaan tugas baik di bidang pemerintahan, pembangunan, maupun kemasyarakatan di bidang pemerintahan di era globalisasi dan reformasi ini.

Hendaknya buku ini benar-benar dapat dimanfaatkan oleh semua pihak, dalam rangka lebih memacu perkembangan pembangunan di Kecamatan Pageruyung.

Wassalamu'alaikum Wr. Wb.

Pageruyung, Juni 2011

CAMAT PAGERUYUNG,

HERU TRIHANDOKO, S.H., M.H.

Pembina Tk. I

NIP. 19580822 198503 1 007

KATA PENGANTAR

Berkat Rahmat Tuhan Yang Maha Esa, publikasi “*KECAMATAN PAGERUYUNG DALAM ANGKA TAHUN 2010*” dapat tersaji. Publikasi ini merupakan publikasi yang diterbitkan setiap tahun secara berkesinambungan.

Mengingat keterbatasan kami, maka dalam penyajian ini masih jauh dari harapan para konsumen data di karenakan masih banyak kekurangan. Namun demikian, kami sangat bangga karena dukungan dari berbagai pihak baik berupa data maupun informasi yang bisa memberikan gambaran yang sebenarnya.

Selanjutnya kami mengharapkan saran dan kritik dari berbagai pihak yang bersifat membangun guna kesempurnaan publikasi yang akan datang.

Penghargaan dan ucapan terima kasih kami sampaikan kepada:

1. Yang Terhormat Bapak Camat Pageruyung
2. Yang Terhormat Bapak/Ibu Kepala Dinas/Instansi di Kecamatan Pageruyung

Semoga publikasi ini bermanfaat.

Pageruyung, Juni 2011
Koordinator Statistik Kecamatan
Pageruyung

FITRI KURNIASARI, A.Md
NIP. 19810621 201101 2 008

DAFTAR ISI

Sambutan Camat Pageruyung.....	i	
Kata Pengantar.....	ii	
Daftar isi.....	iii	
Daftar Grafik.....	vi	
Letak Geografis.....	vii	
Peta Wilayah Kabupaten Kendal.....	viii	
Peta Wilayah Kecamatan Pageruyung.....	ix	
BAB I	GEOGRAFIS	1
Tabel 1.1	Luas Wilayah Dirinci Menurut Desa.....	2
Tabel 1.2	Jarak Desa ke Ibukota Kecamatan.....	3
Tabel 1.3	Luas Wilayah Dirinci Menurut Penggunaannya	4
Tabel 1.4	Luas Tanah Sawah Menurut Jenis Pengairannya.....	6
Tabel 1.5	Luas Tanah Kering Menurut Jenisnya.....	8
Tabel 1.6	Banyaknya Hari Hujan.....	11
Tabel 1.7	Banyaknya Curah Hujan.....	12
BAB II	PEMERINTAHAN	13
Tabel 2.1	Banyaknya Dusun/Dukuh, Rukun Warga, dan Rukun Tetangga.....	14
Tabel 2.2	Banyaknya Balai Desa Dan Kantor Desa.....	15
Tabel 2.3	Banyaknya Perangkat Desa.....	16
Tabel 2.4	Banyaknya Surat Pemberitahuan Pajak Terdaftar.....	19
Tabel 2.5	Pemasukan Pajak Bumi dan Bangunan.....	20
BAB III	PENDUDUK	21
Tabel 3.1	Banyaknya Rumah Tangga dan Bangunan Tempat Tinggal.....	22
Tabel 3.2	Kepadatan Rumah Tangga.....	23
Tabel 3.3	Banyaknya Bangunan Tempat Tinggal Penduduk.....	24
Tabel 3.4	Banyaknya Penduduk Dirinci Menurut Jenis Kelamin.....	25

Tabel 3.5	Kepadatan Penduduk Dirinci Per Desa.....	26
Tabel 3.6	Sex Ratio Penduduk Laki-laki Terhadap Perempuan.....	27
Tabel 3.7	Perkembangan Penduduk Per Tahun.....	28
Tabel 3.8	Banyaknya Penduduk Warga Negara Asing.....	29
Tabel 3.9	Banyaknya Penduduk Menurut Kelompok Umur dan Jenis Kelamin.....	30
Tabel 3.10	Banyaknya Penduduk Menurut Kelompok Umur dan Jenis Kelamin Per Desa.....	32
Tabel 3.11	Banyaknya Penduduk Umur 5-6,7-12, 13-15...	42
Tabel 3.12	Banyaknya Mutasi penduduk.....	43
Tabel 3.13	Banyaknya Penduduk Di atas 5 Tahun Dirinci Menurut Pendidikan.....	44
Tabel 3.14	Banyaknya Penduduk Dirinci Menurut Mata Pencarian.....	46
Tabel 3.15	Banyaknya PUS Akseptor KB Aktif.....	50
BAB. IV	SOSIAL	52
Tabel 4.1	Banyaknya Keluarga Menurut Tahapan.....	53
Tabel 4.2	Banyaknya Pemeluk Agama.....	54
Tabel 4.3	Banyaknya Tempat Ibadah.....	55
Tabel 4.4	Peserta Calon Jamaah Haji.....	56
Tabel 4.5	Banyaknya Ulama, Mubaligh, dan Khotib....	57
Tabel 4.6	Banyaknya Nikah, Talak, Cerai dan Rujuk.....	58
Tabel 4.7	Banyaknya Sekolah TK, Murid, dan Guru.....	59
Tabel 4.8	Banyaknya Sekolah Dasar Negeri, Murid, dan Guru.....	60
Tabel 4.9	Banyaknya Madrasah Ibtida`iyah, Murid, dan Guru.....	61
Tabel 4.10	Banyaknya Sekolah Lanjutan Pertama Negeri, Murid, dan Guru.....	62
Tabel 4.11	Banyaknya Sekolah Lanjutan Pertama Swasta, Murid dan Guru.....	63
Tabel 4.12	Banyaknya Madrasah Tsanawiyah, Murid, dan Guru.....	64
Tabel 4.13	Banyaknya Madrasah Aliyah, Murid, dan Guru.....	65
Tabel 4.14	Banyaknya Sekolah Menengah Kejuruan Negeri, Murid dan Guru.....	66

Tabel 4.15	Banyaknya Dokter, tenaga medis , Bidan, Dukun Bayi, Juru sunat.....	67
Tabel 4.16	Banyaknya Fasilitas Kesehatan.....	68
Tabel 4.17	Banyaknya Sarana Air Bersih.....	70
Tabel 4.18	Banyaknya Jamban Umum, Inpres Dan Swadaya.....	71
Tabel 4.19	Banyaknya Penderita Cacat.....	72
Tabel 4.20	Banyaknya Anak Terlantar, Anak Nakal, Anak Jalanan, WTS, dan Waria.....	73
Tabel 4.21	Banyaknya Lapangan Olahraga	74
BAB V	PERTANIAN	75
Tabel 5.1	Luas Panen Dan Produksi Padi Sawah Dan Gogo.....	76
Tabel 5.2	Luas Panen Dan Produksi Padi Dan Jagung.....	77
Tabel 5.3	Luas Panen dan Produksi Kacang Tanah dan Kedelai	78
Tabel 5.4	Luas Panen dan Produksi Ubi Kayu dan Ubi Jalar	79
Tabel 5.5	Produksi Tanaman Perdagangan	80
Tabel 5.6	Produksi Ikan.....	81
Tabel 5.7	Banyaknya Unggas.....	82
Tabel 5.8	Banyaknya Ternak.....	84
BAB IV	PERHUBUNGAN	86
Tabel 6.1	Banyaknya Sarana Angkutan Darat Kendaraan Bermotor.....	87
Tabel 6.2	Banyaknya Sarana Angkutan Darat Kendaraan Tidak Bermotor.....	88
Tabel 6.3	Jenis Permukaan, Kondisi, dan Kelas Jalan..	89
Tabel 6.4	Banyaknya Jembatan Desa.....	90
Tabel 6.5	Banyaknya Televisi, Radio, Listrik, PLN dan Telepon.....	91

DAFTAR GRAFIK

Grafik 1	Luas Wilayah Dirinci Menurut Penggunaan.....	5
Grafik 2	Banyaknya Penduduk Menurut Kelompok Umur dan Jenis Kelamin.....	31

<https://kendalkab.bps.go.id>

LETAK GEOGRAFIS

1. Kecamatan Pageruyung terletak dalam:

Kabupaten : Kendal
Propinsi : Jawa Tengah

2. Batas-batas wilayah:

Sebelah utara : Kecamatan Weleri
Sebelah selatan : Kecamatan Sukorejo
Sebelah barat : Kecamatan Plantungan
Sebelah timur : Kecamatan Patean

3. Jarak dari Ibukota Pageruyung ke beberapa kota:

Kota Propinsi Jawa Tengah : 58 Km
Kota Kabupaten Kendal : 30 Km
Kota Kabupaten Weleri : 12 Km
Kota Kecamatan Sukorejo : 6 Km
Kota Kecamatan Plantungan : 12 Km
Kota Kecamatan Patean : 12 Km

4. Ketinggian tanah:

Tertinggi : 600 m dpl
Terendah : 250 m dpl

Suhu Udara : $\pm 27^{\circ}\text{C}$

PETA KABUPATEN KENDAL



PETA KECAMATAN PAGERUYUNG

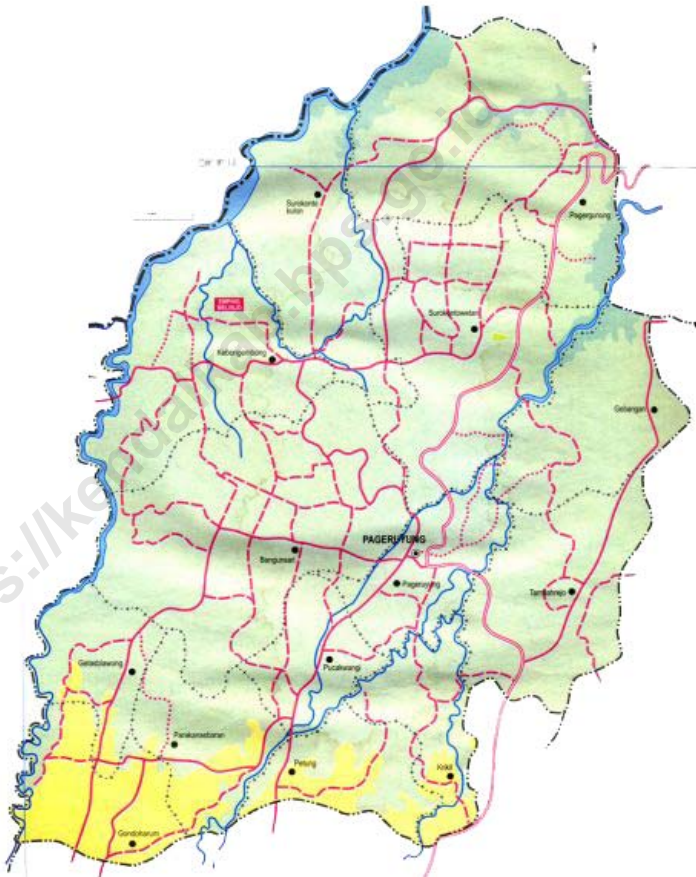

BAB I

.....GEOGRAFIS

<https://kendalkab.bps.go.id>

Kecamatan Dalam Angka

2010

BAB. I GEOGRAFIS

Kecamatan Pageruyung merupakan satu dari 20 kecamatan di Kabupaten Kendal Propinsi Jawa Tengah, dengan wilayah sebelah utara berbatasan dengan Kecamatan Weleri, sebelah selatan berbatasan dengan Kecamatan Sukorejo, sebelah timur berbatasan dengan Kecamatan Patean dan sebelah barat berbatasan dengan Kecamatan Plantungan, dengan ketinggian tanah antara 250 – 600 m dpl.

Luas wilayah Kecamatan Pageruyung mencapai 51,43 Km², yang sebagian besar digunakan sebagai lahan pertanian (tanah sawah, tanah tegalan & hutan) yaitu mencapai 85,7 % dan sisanya 14,29 % digunakan untuk pekarangan (lahan untuk bangunan dan halaman sekitar), dan lain-lain.

Rata – rata curah hujan di wilayah Kecamatan Pageruyung tahun 2010 sekitar 200 mm dengan rata – rata hari hujan adalah 17 hari.

TABEL : 1.1.**Luas Wilayah Kecamatan Pageruyung
Dirinci Menurut Desa****Tahun : 2010**

Desa	Luas	Persentase
	(Km-2)	(%)
(1)	(2)	(3)
01. Gondoharum	2.16	4.20
02. Getas Blawong	1.89	3.76
03. Parakan Sebaran	2.21	4.30
04. Petung	1.48	2.87
05. Krikil	2.25	4.38
06. Pucakwangi	1.90	3.70
07. Pageruyung	2.12	4.11
08. Tambahrejo	3.10	6.02
09. Gebangan	4.75	9.21
10. Surokonto Wetan	6.46	12.56
11. Bangunsari	7.42	14.43
12. Kebon Gembong	5.13	9.98
13. Surokonto Kulon	4.30	8.36
14. Pagergunung	6.28	12.21
Jumlah	51.43	100.00

Sumber data : Kantor Kecamatan Pageruyung**Catatan :**

TABEL : 1.2

**Jarak Desa Ke Ibu Kota Kecamatan
Kecamatan Pageruyung
Tahun : 2010**

Desa	Jarak
(1)	(Km) (2)
01. Gondoharum	7.00
02. Getas Blawong	6.00
03. Parakan Sebaran	3.50
04. Petung	2.50
05. Krikil	2.50
06. Pucakwangi	1.50
07. Pageruyung	0.00
08. Tambahrejo	2.00
09. Gebangan	5.00
10. Surokonto Wetan	4.00
11. Bangunsari	3.00
12. Kebon Gembong	5.00
13. Surokonto Kulon	6.00
14. Pagergunung	8.00

Sumber data : Kantor Kecamatan Pageruyung

Catatan :

TABEL : 1.3**Luas Wilayah Kecamatan Pageruyung
Dirinci Menurut Penggunaan****Tahun : 2010**

Jenis Penggunaan	Luas (Km-2)	Persentase (%)
(1)	(2)	(3)
01. Tanah Sawah	13.78	26.79
02. Tanah Pekarangan	6.08	11.82
03. Tanah Tegalan	16.58	32.24
04. Tambak dan Kolam	0.03	0.05
05. Hutan	1.97	3.82
06. Perkebunan	11.73	22.80
07. Lain-lain	1.27	2.47
Jumlah	51.43	100.00

Sumber data : Statistik Kecamatan Pageruyung**Catatan :**

GRAFIK : 1

**Luas Wilayah Kecamatan Pageruyung
Dirinci Menurut Penggunaan**

Tahun : 2010

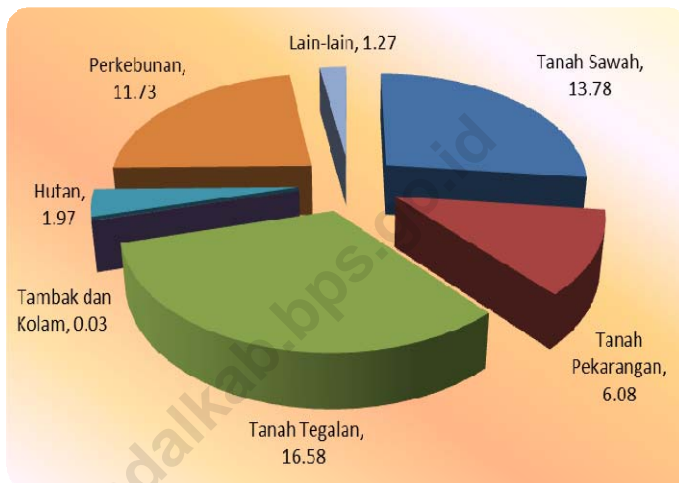

Sumber data : Statistik Kecamatan Pageruyung

Catatan :

TABEL : 1.4
Luas Tanah Sawah Menurut Jenis Pengairannya
Kecamatan Pageruyung

Tahun : 2010

Desa	Teknis (Ha)	Setengah	Non
		Teknis (Ha)	Teknis (Ha)
(1)	(2)	(3)	(4)
01. Gondoharum	0.00	17.00	98.00
02. Getas Blawong	0.00	70.00	11.00
03. Parakan Sebaran	0.00	0.00	146.00
04. Petung	0.00	0.00	87.00
05. Krikil	0.00	0.00	129.00
06. Pucakwangi	0.00	0.00	129.00
07. Pageruyung	0.00	0.00	95.00
08. Tambahrejo	0.00	0.00	116.55
09. Gebangan	0.00	0.00	60.00
10. Surokonto Wetan	103.00	0.00	0.00
11. Bangunsari	0.80	37.00	112.00
12. Kebon Gembong	0.00	0.00	83.50
13. Surokonto Kulon	45.00	0.00	11.00
14. Pagergunung	0.00	0.00	27.64
Jumlah 2010	148.00	124.00	1,105.69
2009	148.00	124.00	1,105.69
2008	148.00	124.00	1,105.69

Sumber data : Monografi Desa
 Catatan :

TABEL : 1.4 (Lanjutan)
Luas Tanah Sawah Menurut Jenis Pengairannya
Kecamatan Pageruyung

Tahun : 2010

Desa	Tadah Hujan Diusahakan (Ha)	Jumlah (Ha)
(1)	(5)	(6)
01. Gondoharum	0.00	115.00
02. Getas Blawong	0.00	81.00
03. Parakan Sebaran	0.00	146.00
04. Petung	0.00	87.00
05. Krikil	0.00	129.00
06. Pucakwangi	0.00	129.00
07. Pageruyung	0.00	95.00
08. Tambahrejo	0.00	116.55
09. Gebangan	0.00	60.00
10. Surokonto Wetan	0.00	103.00
11. Bangunsari	0.00	149.00
12. Kebon Gembong	0.00	83.50
13. Surokonto Kulon	0.00	56.00
14. Pagergunung	0.00	27.64
Jumlah 2010	0.00	1,377.69
2009	0.00	1,377.69
2008	0.00	1,377.69

Sumber data : Monografi Desa

Catatan:

TABEL : 1.5
Luas Tanah Kering Dirinci Menurut Jenisnya
Kecamatan Pageruyung

Tahun : 2010

Desa	Peka- rangan (Ha)	Tega- lan (Ha)	Penggem- balaan (Ha)	Tam- bak (Ha)
(1)	(1)	(2)	(3)	(4)
01. Gondoharum	52.00	45.00	0.00	0.00
02. Getas Blawong	25.00	82.00	0.00	0.00
03. Parakan Sebaran	38.00	5.00	0.00	0.00
04. Petung	20.00	19.50	0.00	0.00
05. Krikil	16.00	58.00	0.00	0.00
06. Pucakwangi	28.82	32.00	0.00	0.00
07. Pageruyung	50.00	59.00	0.50	0.00
08. Tambahrejo	46.74	82.90	4.00	0.00
09. Gebangan	63.00	85.00	5.00	0.00
10. Surokonto Wetan	54.13	204.16	0.00	0.00
11. Bangunsari	96.00	251.00	0.00	0.00
12. Kebon Gembong	87.33	284.32	0.00	0.00
13. Surokonto Kulon	10.00	200.00	0.00	0.00
14. Pagergunung	21.08	250.16	0.00	0.00
Jumlah 2010	608.10	1,658.04	9.50	0.00
2009	608.10	1,658.04	9.50	0.00
2008	608.10	1,658.04	9.50	0.00

Sumber data : Monografi Desa

Catatan:

TABEL : 1.5 (Lanjutan)
Luas Tanah Kering Dirinci Menurut Jenisnya
Kecamatan Pageruyung

Tahun : 2010

Desa	Kolom	Hutan	
		Rakyat	Negara
(1)	(Ha) (6)	(Ha) (7)	(Ha) (8)
01. Gondoharum	0.00	0.00	0.00
02. Getas Blawong	0.00	0.00	0.00
03. Parakan Sebaran	0.45	0.00	0.00
04. Petung	0.20	0.00	0.00
05. Krikil	0.00	0.00	0.00
06. Pucakwangi	0.15	0.00	0.00
07. Pageruyung	0.10	0.00	0.00
08. Tambahrejo	0.15	0.00	0.00
09. Gebangan	0.00	0.00	7.00
10. Surokonto Wetan	0.66	0.00	125.70
11. Bangunsari	0.60	0.00	0.00
12. Kebon Gembong	0.40	0.00	0.00
13. Surokonto Kulon	0.00	0.00	25.00
14. Pagergunung	0.04	0.00	38.90
Jumlah 2010	2.75	0.00	196.60
2009	2.75	0.00	196.60
2008	0.00	0.00	196.60

Sumber data : Monografi Desa

Catatan :

TABEL : 1.5 (Lanjutan)
Luas Tanah Kering Dirinci Menurut Jenisnya
Kecamatan Pageruyung

Tahun 2010

Desa	Perkebunan		Lain-	Jumlah
	Rakyat	Negara	lain	
(1)	(Ha)	(Ha)	(Ha)	(Ha)
	(9)	(10)	(11)	(12)
01. Gondoharum	0.00	0.00	4.20	101.20
02. Getas Blawong	0.00	0.00	1.00	108.00
03. Parakan Sebaran	0.00	0.00	31.55	75.00
04. Petung	0.00	20.53	0.30	60.53
05. Krikil	0.00	17.03	5.00	96.03
06. Pucakwangi	0.00	0.00	0.35	61.32
07. Pageruyung	0.00	0.00	6.90	116.50
08. Tambahrejo	0.00	44.00	15.35	193.14
09. Gebangan	0.00	250.00	3.70	413.70
10. Surokonto Wetan	0.00	125.22	32.99	542.86
11. Bangunsari	0.00	242.79	2.90	593.29
12. Kebon Gembong	0.00	51.06	6.60	429.71
13. Surokonto Kulon	0.00	135.00	4.00	374.00
14. Pagergunung	0.00	287.28	2.90	600.36
Jumlah 2010	0.00	1,172.91	117.74	3,765.64
2009	0.00	1,172.91	117.74	3,765.64
2008	0.00	1,172.91	117.74	3,760.03

Sumber data : Monografi Desa
Catatan:

TABEL : 1.6**Banyaknya Hari Hujan
Kecamatan Pageruyung***Tahun : 2007 - 2010*

Bulan	2007	2008	2009	2010
(1)	(2)	(3)	(4)	(5)
01. Januari	14	19	24	28
02. Pebruari	20	27	26	12
03. Maret	23	21	13	21
04. April	14	14	10	18
05. Mei	11	11	18	16
06. Juni	10	2	8	11
07. Juli	1	0	2	10
08. Agustus	2	6	0	9
09. September	0	1	4	19
10. Oktober	5	14	9	17
11. Nopember	21	18	18	16
12. Desember	20	24	16	23
Jumlah	141	157	148	200
Rata-rata	12	13	12	17

Sumber Data : Stasiun UPTD Pengairan Kecamatan Pageruyung
Catatan :

TABEL : 1.7**Banyaknya Curah Hujan
Kecamatan Pageruyung****Tahun : 2007 - 2010**

Bulan	2007	2008	2009	2010
(1)	(2)	(3)	(4)	(5)
01. Januari	349	976	540	651
02. Pebruari	487	1,172	1,010	423
03. Maret	506	444	212	436
04. April	334	492	177	437
05. Mei	100	367	467	426
06. Juni	205	85	219	356
07. Juli	2	0	59	186
08. Agustus	27	54	0	78
09. September	0	1	41	544
10. Oktober	42	251	118	417
11. Nopember	150	301	326	519
12. Desember	228	578	338	563
Jumlah	2,430	4,721	3,507	5,036
Rata-rata	203	393	292	420

Sumber Data : Stasiun UPTD Pengairan Kecamatan Pageruyung
Catatan :

BAB II

.....PEMERINTAHAN

<https://kendalkab.bps.go.id>

Kecamatan Dalam Angka

2010

BAB. II PEMERINTAHAN

Kecamatan Pageruyung terdiri dari 14 desa, dengan jumlah Dusun/dukuh sebanyak 75 dusun. Jumlah Rukun Warga sebanyak 75 RW dan jumlah Rukun Tetangga sebanyak 271 RT

Banyaknya Surat Pemberitahuan Pajak Terdaftar pada tahun 2010 sebanyak 25,172 orang, mengalami penurunan sebesar 7 persen dibanding tahun 2009 dengan Baku PBB sebesar RP. 564.464.000,- dan realisasi penerimaan PBB sebesar RP. 509.940.000,- atau sebesar 90 persen dari Baku PBB.

TABEL : 2.1**Banyaknya Dusun/Dukuh, Rukun Warga Dan Rukun Tetangga
Kecamatan Pageruyung****Tahun : 2010**

Desa	Dusun/ Dukuh	Rukun Warga	Rukun Tetangga
(1)	(2)	(3)	(4)
01. Gondoharum	5	3	21
02. Getas Blawong	5	5	13
03. Parakan Sebaran	5	5	17
04. Petung	3	5	10
05. Krikil	5	5	19
06. Pucakwangi	3	5	21
07. Pageruyung	6	6	19
08. Tambahrejo	5	5	19
09. Gebangan	5	5	17
10. Surokonto Wetan	5	5	17
11. Bangunsari	14	7	40
12. Kebon Gembong	7	8	29
13. Surokonto Kulon	4	7	15
14. Pagergunung	3	4	14
Jumlah 2010	75	75	271
2009	75	75	269
2008	76	75	267

Sumber data : Statistik Kecamatan Pageruyung**Catatan :**

TABEL : 2.2.

**Banyaknya Balai Desa Dan Kantor Desa
Kecamatan Pageruyung
Tahun : 2010**

Desa	Balai Desa	Kantor Desa
(1)	(2)	(3)
01. Gondoharum	1	1
02. Getas Blawong	1	1
03. Parakan Sebaran	1	1
04. Petung	1	1
05. Krikil	1	1
06. Pucakwangi	1	1
07. Pageruyung	1	1
08. Tambahrejo	1	1
09. Gebangan	1	1
10. Surokonto Wetan	1	1
11. Bangunsari	1	1
12. Kebon Gembong	1	1
13. Surokonto Kulon	1	1
14. Pagergunung	1	1
Jumlah	14	14

Sumber data : Kantor Kecamatan Pageruyung
Catatan :

TABEL : 2.3

**Banyaknya Perangkat Desa
Kecamatan Pageruyung
Tahun : 2010**

Desa	Kepala Desa		Sekre- taris Desa		Bekel		Kebay an	
	L	P	L	P	L	P	L	P
(1)	(2)	(3)	(4)	(5)	(6)	(7)	(8)	(9)
01. Gondoharum	1	0	1	0	1	0	1	0
02. Getas Blawong	1	0	0	0	1	0	0	0
03. Parakan Sebaran	0	1	1	0	1	0	1	0
04. Petung	1	0	1	0	0	0	1	0
05. Krikil	1	0	1	0	1	0	1	0
06. Pucakwangi	1	0	1	0	0	0	1	0
07. Pageruyung	1	0	1	0	0	0	0	0
08. Tambahrejo	1	0	1	0	1	0	1	0
09. Gebangan	1	0	0	1	1	0	1	0
10. Surokonto Wetan	1	0	1	0	1	0	0	0
11. Bangunsari	0	1	1	0	1	0	1	0
12. Kebon Gembong	1	0	0	0	1	0	0	0
13. Surokonto Kulon	1	0	0	0	1	0	0	0
14. Pagergunung	1	0	0	0	0	0	1	0
Jumlah 2010	12	2	9	1	10	0	9	0
2009	11	2	10	0	9	0	8	0
2008	14	0	9	1	7	0	12	0

Sumber data : Kantor Kecamatan Pageruyung

Catatan :

TABEL: 2.3 (Lanjutan)

**Banyaknya Perangkat Desa
Kecamatan Pageruyung
Tahun : 2010**

Desa	Jagabaya Kepetengan		Bayan Tani		Modin	
	L (10)	P (11)	L (12)	P (13)	L (14)	P (15)
01. Gondoharum	0	0	0	1	1	0
02. Getas Blawong	1	0	1	0	1	0
03. Parakan Sebaran	0	0	1	0	2	0
04. Petung	0	0	1	0	0	0
05. Krikil	1	0	0	1	1	0
06. Pucakwangi	0	0	0	0	1	0
07. Pageruyung	1	0	0	0	1	0
08. Tambahrejo	1	0	1	0	1	0
09. Gebangan	1	0	1	0	1	0
10. Surokonto Wetan	1	0	1	0	1	0
11. Bangunsari	2	0	1	0	3	0
12. Kebon Gembong	1	0	1	0	1	0
13. Surokonto Kulon	1	0	1	0	1	0
14. Pagergunung	0	0	0	0	1	0
Jumlah 2010	10	0	9	2	16	0
2009	6	0	7	2	17	0
2008	3	0	5	0	17	0

Sumber data : Kantor Kecamatan Pageruyung

Catatan :

TABEL : 2.3 (Lanjutan)

**Banyaknya Perangkat Desa
Kecamatan Pageruyung
Tahun : 2010**

Desa	Ulu - Ulu		Kami - tuwo		Kaur Umum		Kaur Keuangan	
	L	P	L	P	L	P	L	P
(1)	(2)	(3)	(4)	(5)	(6)	(7)	(8)	(9)
01. Gondoharum	0	0	3	0	1	0	0	0
02. Getas Blawong	0	0	2	1	1	0	1	0
03. Parakan Sebaran	0	0	4	1	1	0	0	1
04. Petung	0	0	2	0	1	0	0	0
05. Krikil	0	0	1	0	1	0	1	0
06. Pucakwangi	0	0	3	0	0	1	1	0
07. Pageruyung	0	0	3	0	0	1	1	0
08. Tambahrejo	0	0	5	0	1	0	1	0
09. Gebangan	0	0	2	2	0	0	0	0
10. Surokonto Wetan	0	0	5	0	0	0	1	0
11. Bangunsari	0	0	6	1	1	0	0	1
12. Kebon Gembong	0	0	6	0	0	1	0	0
13. Surokonto Kulon	0	0	4	0	1	0	0	0
14. Pagergunung	1	0	3	0	0	0	1	0
Jumlah 2010	1	0	49	5	8	3	7	2
2009	0	0	52	4	0	0	9	5
2008	0	0	50	0	0	0	7	6

Sumber data : Kantor Kecamatan Pageruyung

Catatan :

TABEL : 2.4
Banyaknya Surat Pemberitahuan Pajak Terdaftar
Kecamatan Pageruyung
Tahun : 2010

Desa	Banyaknya Surat Pemberitahuan Pajak Terdaftar
(1)	(2)
01. Gondoharum	2,168
02. Getas Blawong	2,062
03. Parakan Sebaran	1,615
04. Petung	1,002
05. Krikil	1,598
06. Pucakwangi	1,802
07. Pageruyung	1,762
08. Tambahrejo	1,886
09. Gebangan	1,102
10. Surokonto Wetan	1,460
11. Bangunsari	3,530
12. Kebon Gembong	2,860
13. Surokonto Kulon	1,441
14. Pagergunung	884
Jumlah 2010	25,172
2009	24,994
2008	24,635

Sumber data : Kantor Kecamatan Pageruyung
Catatan :

TABEL : 2.5**Pemasukan Pajak Bumi Dan Bangunan
Kecamatan Pageruyung****Tahun : 2010**

Desa	Target	Pemasukan PBB	Persentase PBB
	(000,-)	(000,-)	(%)
(1)	(2)	(3)	(4)
01. Gondoharum	37,817	19,414	51
02. Getas Blawong	26,043	20,755	80
03. Parakan Sebaran	41,867	41,867	100
04. Petung	20,154	20,154	100
05. Krikil	28,713	28,713	100
06. Pucakwangi	39,927	39,927	100
07. Pageruyung	46,179	46,179	100
08. Tambahrejo	46,051	32,001	69
09. Gebangan	36,536	36,536	100
10. Surokonto Wetan	56,014	56,014	100
11. Bangunsari	48,038	41,500	86
12. Kebon Gembong	44,428	44,428	100
13. Surokonto Kulon	45,007	41,650	92
14. Pagergunung	47,690	40,802	86
Jumlah 2010	564,464	509,940	90
2009	537,443	537,444	97
2008	374,916	374,916	100

Sumber data : Statistik Kecamatan Pageruyung**Catatan :**

BAB III

.....PENDUDUK

<https://kendalkab.bps.go.id>

Kecamatan Dalam Angka

2010

BAB. III PENDUDUK

Jumlah penduduk Kecamatan Pageruyung tahun 2010 sebanyak 35.609 jiwa, terdiri dari 17.702 (49,71 persen) laki – laki dan 17.907 (50,29 persen) perempuan. Jumlah penduduk terbesar adalah desa Bangunsari sebanyak 4.934 jiwa (13,86 persen) dari total jumlah penduduk Kecamatan Pageruyung. Sedangkan jumlah penduduk yang paling sedikit adalah Desa Petung dengan jumlah penduduk 1.302 (3,66 persen) dari total jumlah penduduk Kecamatan Pageruyung.

Pertumbuhan penduduk di Kecamatan Pageruyung tahun 2010 sebesar 1,11 persen. Pertumbuhan penduduk ini terjadi karena adanya mutasi penduduk (Lahir, Mati, Pindah dan Datang).

Jumlah penduduk menurut kelompok umur terbanyak berada pada strata 30 – 39 tahun dengan jumlah sebanyak 2.196 jiwa sedangkan jumlah penduduk terkecil berada pada strata kelompok umur 60 tahun keatas yaitu sebesar 2.419 jiwa.

Mata pencaharian penduduk Kecamatan Pageruyung sebagian besar ada di sektor pertanian, urutan kedua dan ketiga adalah sektor jasa dan sektor perdagangan, hotel & restoran

TABEL : 3.1.
Banyaknya Rumah Tangga Dan Bangunan Tempat Tinggal
Kecamatan Pageruyung
Tahun : : 2010

Desa	Rumah Tangga	Bangunan Tempat Tinggal
(1)	(2)	(3)
01. Gondoharum	664	608
02. Getas Blawong	520	467
03. Parakan Sebaran	669	613
04. Petung	394	358
05. Krikil	758	623
06. Pucakwangi	1,019	802
07. Pageruyung	854	753
08. Tambahrejo	821	754
09. Gebangan	647	637
10. Surokonto Wetan	629	578
11. Bangunsari	1,437	1,301
12. Kebon Gembong	1,044	952
13. Surokonto Kulon	542	487
14. Pagergunung	498	439
Jumlah 2010	10,496	9,372
2009	10,474	9,566
2008	10,602	9,234

Sumber data : Statistik Kecamatan Pageruyung

Catatan :

TABEL : 3.2**Kepadatan Rumah Tangga
Kecamatan Pageruyung****Tahun : : 2010**

Desan	Penduduk	Rumah Tangga	Kepadatan (Orang/ Kk)
(1)	(2)	(3)	(4)
01. Gondoharum	2,437	664	4
02. Getas Blawong	2,023	520	4
03. Parakan Sebaran	2,397	669	4
04. Petung	1,302	394	3
05. Krikil	2,473	758	3
06. Pucakwangi	3,038	1,019	3
07. Pageruyung	2,657	854	3
08. Tambahrejo	2,859	821	3
09. Gebangan	2.137	647	3
10. Surokonto Wetan	2,294	629	4
11. Bangunsari	4,934	1,437	3
12. Kebon Gembong	3,553	1,044	3
13. Surokonto Kulon	1,778	542	3
14. Pagergunung	1,727	498	3
Jumlah 2010	35,609	10,496	3
2009	35,218	10,474	4
2008	34,853	10,602	3

**Sumber data : Statistik Kecamatan Pageruyung
Catatan :**

TABEL : 3.3**Banyaknya Tempat Tinggal Penduduk
Kecamatan Pageruyung****Tahun : : 2010**

Desa	Per- manen	Semi Permanen	Papan	Bambu	Jumlah
(1)	(2)	(3)	(4)	(5)	(6)
01. Gondoharum	287	72	233	31	608
02. Getas Blawong	107	54	292	0	467
03. Parakan Sebaran	133	87	378	0	613
04. Petung	151	5	202	80	358
05. Krikil	147	92	380	0	623
06. Pucakwangi	219	113	464	70	802
07. Pageruyung	437	89	227	0	753
08. Tambahrejo	321	171	262	0	754
09. Gebangan	106	47	443	98	637
10. Surokonto Wetan	148	96	317	20	578
11. Bangunsari	251	492	509	48	1,301
12. Kebon Gembong	271	23	636	68	952
13. Surokonto Kulon	161	46	264	20	487
14. Pagergunung	167	120	131	144	439
Jumlah 2010	2,906	1,507	4,738	221	9,372
2009	2,987	1,710	4,637	232	9,566
2008	2,314	1,642	5,020	258	9,234

Sumber data : Statistik Kecamatan Pageruyung**Catatan :**

TABEL : 3.4**Banyaknya Penduduk Dirinci Menurut Jenis Kelamin
Kecamatan Pageruyung****Tahun : : 2010**

Desa	Laki-laki	Perempuan	Jumlah
(1)	(2)	(3)	(4)
01. Gondoharum	1,210	1,227	2,437
02. Getas Blawong	1,030	993	2,023
03. Parakan Sebaran	1,209	1,188	2,397
04. Petung	652	650	1,302
05. Krikil	1,222	1,251	2,473
06. Pucakwangi	1,547	1,491	3,038
07. Pageruyung	1,351	1,306	2,657
08. Tambahrejo	1,396	1,463	2,859
09. Gebangan	1,048	1,089	2,137
10. Surokonto Wetan	1,117	1,177	2,294
11. Bangunsari	2,466	2,468	4,934
12. Kebon Gembong	1,725	1,828	3,553
13. Surokonto Kulon	870	908	1,778
14. Pagergunung	859	868	1,727
Jumlah 2010	17,702	17,907	35,609
2009	17,474	17,744	35,218
2008	17,309	17,544	34,853

Sumber data: Monografi Desa**Catatan :**

TABEL : 3.5

**Kepadatan Penduduk
Kecamatan Pageruyung
Tahun : : 2010**

Desa	Penduduk	Luas (Km²)	Kepadatan (Orang/Km⁻²)
(1)	(2)	(3)	(4)
01. Gondoharum	2,437	2.16	2,204
02. Getas Blawong	2,023	1.89	2,706
03. Parakan Sebaran	2,397	2.21	2,982
04. Petung	1,302	1.48	2,003
05. Krikil	2,473	2.25	2,003
06. Pucakwangi	3,038	1.90	2,523
07. Pageruyung	2,657	2.21	1,938
08. Tambahrejo	2,859	3.10	2,476
09. Gebangan	2,137	4.74	4,680
10. Surokonto Wetan	2,294	6.46	771
11. Bangunsari	4,934	7.42	4,053
12. Kebon Gembong	3,553	5.13	2,613
13. Surokonto Kulon	1,778	4.30	1,061
14. Pagergunung	1,727	6.28	1,217
Jumlah 2010	35,609	51,43	2,025
2009	35,218	51,43	1,975
2008	35,853	51,43	1,965

**Sumber data : Statistik Kecamatan Pageruyung
Catatan :**

TABEL : 3.6**Sex Ratio Penduduk Laki-Laki Terhadap Perempuan
Kecamatan Pageruyung**

Tahun : : 2010

Desa	Penduduk		Sex Ratio (Per 1000)
	Laki-Laki	Perempuan	
(1)	(2)	(3)	(4)
01. Gondoharum	1,210	1,227	970
02. Getas Blawong	1,030	993	1,053
03. Parakan Sebaran	1,209	1,188	998
04. Petung	652	650	932
05. Krikil	1,222	1,251	987
06. Pucakwangi	1,547	1,491	985
07. Pageruyung	1,351	1,306	969
08. Tambahrejo	1,396	1,463	960
09. Gebangan	1,048	1,089	1,014
10. Surokonto Wetan	1,117	1,177	1,095
11. Bangunsari	2,466	2,468	898
12. Kebon Gembong	1,725	1,828	1,022
13. Surokonto Kulon	870	908	988
14. Pagergunung	859	868	943
Jumlah 2010	17,702	17,907	984
2009	17,474	17,744	976
2008	17,309	17,544	976

Sumber data : Statistik Kecamatan Pageruyung

Catatan :

TABEL : 3.7**Perkembangan Penduduk Per Tahun
Kecamatan Pageruyung****Tahun : 1990 - : 2010**

Tahun	Penduduk	Perkembangan
		Penduduk (%)
(1)	(2)	(3)
1995	30,645	-
1996	30,901	-
1997	31,091	0.61
1998	31,307	0.69
1999	31,387	0.26
2000	31,672	0.91
2001	31,980	0.97
2002	32,187	0.65
2003	32,381	0.60
2004	33,412	3.18
2005	34,066	1.96
2006	34,853	2.31
2007	34,356	-1.43
2008	34,853	1.45
2009	35,218	1.05
2010	35,609	1.11

Sumber data : Statistik Kecamatan Pageruyung**Catatan :**

TABEL : 3.8**Banyaknya Penduduk Warga Negara Asing
Kecamatan Pageruyung****Tahun : 2010**

Desa	W N A		Jumlah
	Cina	Lainnya	
(1)	(2)	(3)	(4)
01. Gondoharum	0	0	0
02. Getas Blawong	0	0	0
03. Parakan Sebaran	0	0	0
04. Petung	0	0	0
05. Krikil	0	0	0
06. Pucakwangi	0	0	0
07. Pageruyung	0	0	0
08. Tambahrejo	0	2	2
09. Gebangan	0	0	0
10. Surokonto Wetan	0	0	0
11. Bangunsari	0	0	0
12. Kebon Gembong	0	0	0
13. Surokonto Kulon	0	0	0
14. Pagergunung	0	0	0
Jumlah 2010	0	2	2
2009	0	2	2
2008	0	1	1

Sumber data : Statistik Kecamatan Pageruyung**Catatan :**

TABEL : 3.9

**Banyaknya Penduduk Menurut Kelompok Umur
Dan Jenis Kelamin
Kecamatan Pageruyung
Tahun : : 2010**

Umur	Laki - laki	Perempuan	Jumlah
(1)	(2)	(3)	(4)
0 - 4	1,699	1,636	3,335
5 - 9	1,709	1,705	3,414
10 - 14	1,743	1,749	3,483
15 - 19	1,696	1,698	3,394
20 - 24	1,749	1,793	3,542
25 - 29	1,700	1,683	3,383
30 - 39	2,196	2,224	4,420
40 - 49	1,955	1,985	3,940
50 - 59	1,704	1,754	3,458
60 keatas	1,560	1,680	3,240
Jumlah 2010	17,702	17,907	35,609
2009	17,474	17,744	35,218
2008	17,309	17,544	34,853

Sumber data : Statistik Kecamatan Pageruyung

Catatan :

GRAFIK : 2

**Banyaknya Penduduk Menurut Kelompok Umur
Dan Jenis Kelamin
Kecamatan Pageruyung
Tahun : : 2010**

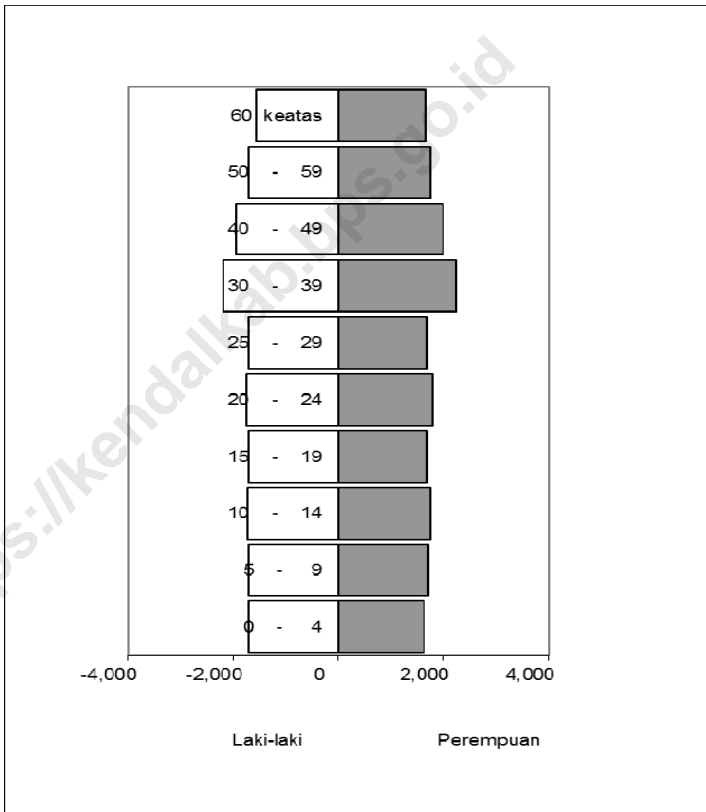

**Sumber data : Statistik Kecamatan Pageruyung
Catatan :**

TABEL : 3.10

**Banyaknya Penduduk Menurut Kelompok Umur
Dan Jenis Kelamin Per Desa
Kecamatan Pageruyung
Tahun : : 2010**

Desa	Umur 0 - 4 Tahun		Jumlah
	Laki - laki	Perempuan	
(1)	(6)	(7)	(8)
01. Gondoharum	148	153	301
02. Getas Blawong	130	116	246
03. Parakan Sebaran	88	91	179
04. Petung	61	57	118
05. Krikil	102	102	204
06. Pucakwangi	178	176	354
07. Pageruyung	229	199	428
08. Tambahrejo	83	79	162
09. Gebangan	103	107	210
10. Surokonto Wetan	126	129	255
11. Bangunsari	173	165	338
12. Kebon Gembong	137	130	267
13. Surokonto Kulon	77	66	143
14. Pagergunung	64	66	130
Jumlah 2010	1.699	1.636	3.335
2009	1.842	1.801	3.643
2008	1.676	1.754	3.430

Sumber data : Statistik Kecamatan Pageruyung

Catatan :

TABEL : 3.10 (Lanjutan)

**Banyaknya Penduduk Menurut Kelompok Umur
Dan Jenis Kelamin Per Desa
Kecamatan Pageruyung
Tahun : : 2010**

Desa	Umur 5 - 9 Tahun		
	Laki - laki	Perempuan	Jumlah
(1)	(6)	(7)	(8)
01. Gondoharum	131	133	264
02. Getas Blawong	109	102	211
03. Parakan Sebaran	127	129	256
04. Petung	57	62	119
05. Krikil	121	118	239
06. Pucakwangi	176	170	346
07. Pageruyung	157	126	283
08. Tambahrejo	103	112	215
09. Gebangan	142	139	281
10. Surokonto Wetan	116	128	244
11. Bangunsari	216	223	439
12. Kebon Gembong	105	108	213
13. Surokonto Kulon	80	99	179
14. Pagergunung	69	56	125
Jumlah 2010	1,709	1,705	3,414
2009	1,823	1,808	3,631
2008	1,863	1,871	3,734

Sumber data : Statistik Kecamatan Pageruyung

Catatan :

TABEL : 3.10 (Lanjutan)

**Banyaknya Penduduk Menurut Kelompok Umur
Dan Jenis Kelamin Per Desa
Kecamatan Pageruyung
Tahun : : 2010**

Desa	Umur 10 - 14 Tahun		
	Laki - laki	Perempuan	Jumlah
(1)	(6)	(7)	(8)
01. Gondoharum	128	123	251
02. Getas Blawong	105	93	198
03. Parakan Sebaran	117	118	235
04. Petung	66	68	134
05. Krikil	132	136	268
06. Pucakwangi	162	153	315
07. Pageruyung	129	123	252
08. Tambahrejo	111	116	227
09. Gebangan	135	131	266
10. Surokonto Wetan	119	126	245
11. Bangunsari	228	248	476
12. Kebon Gembong	123	127	250
13. Surokonto Kulon	94	98	192
14. Pagergunung	85	89	174
Jumlah 2010	1,743	1,749	3,483
2009	1,948	1,963	3,911
2008	1,751	1,759	3,510

Sumber data : Statistik Kecamatan Pageruyung

Catatan :

TABEL : 3.10 (Lanjutan)

**Banyaknya Penduduk Menurut Kelompok Umur
Dan Jenis Kelamin Per Desa
Kecamatan Pageruyung
Tahun : : 2010**

Desa	Umur 15 – 19 Tahun		
	Laki - laki	Perempuan	Jumlah
(1)	(6)	(7)	(8)
01. Gondoharum	121	126	247
02. Getas Blawong	105	96	201
03. Parakan Sebaran	130	131	261
04. Petung	71	66	137
05. Krikil	131	126	257
06. Pucakwangi	137	129	266
07. Pageruyung	127	134	261
08. Tambahrejo	114	123	237
09. Gebangan	93	101	194
10. Surokonto Wetan	131	143	274
11. Bangunsari	236	230	466
12. Kebon Gembong	142	151	293
13. Surokonto Kulon	89	93	182
14. Pagergunung	69	49	118
Jumlah 2010	1,696	1,698	3,394
2009	1,838	1,857	3,695
2008	1,948	1,956	3,904

Sumber data : Statistik Kecamatan Pageruyung

Catatan :

TABEL : 3.10 (Lanjutan)

**Banyaknya Penduduk Menurut Kelompok Umur
Dan Jenis Kelamin Per Desa
Kecamatan Pageruyung
Tahun : : 2010**

Desa	Umur 20 – 24 Tahun		
	Laki - laki	Perempuan	Jumlah
(1)	(6)	(7)	(8)
01. Gondoharum	122	128	250
02. Getas Blawong	92	101	193
03. Parakan Sebaran	132	119	251
04. Petung	69	67	136
05. Krikil	98	111	209
06. Pucakwangi	171	147	318
07. Pageruyung	123	147	270
08. Tambahrejo	115	126	241
09. Gebangan	107	112	219
10. Surokonto Wetan	153	155	308
11. Bangunsari	271	269	540
12. Kebon Gembong	136	153	289
13. Surokonto Kulon	89	91	180
14. Pagergunung	71	67	138
Jumlah 2010	1,749	1,793	3,542
2009	1,695	1,758	3,453
2008	1,654	1,685	3,339

Sumber data : Statistik Kecamatan Pageruyung

Catatan :

TABEL : 3.10 (Lanjutan)

**Banyaknya Penduduk Menurut Kelompok Umur
Dan Jenis Kelamin Per Desa
Kecamatan Pageruyung
Tahun : : 2010**

Desa	Umur 25 - 29 Tahun		
	Laki - laki	Perempuan	Jumlah
(1)	(6)	(7)	(8)
01. Gondoharum	120	126	246
02. Getas Blawong	83	73	156
03. Parakan Sebaran	134	124	258
04. Petung	64	59	123
05. Krikil	95	98	193
06. Pucakwangi	162	167	329
07. Pageruyung	117	118	235
08. Tambahrejo	132	137	269
09. Gebangan	89	96	185
10. Surokonto Wetan	136	139	275
11. Bangunsari	268	254	522
12. Kebon Gembong	123	117	240
13. Surokonto Kulon	95	92	187
14. Pagergunung	82	83	165
Jumlah 2010	1,700	1,683	3,383
2009	1,653	1,703	3,356
2008	1,777	1,790	3,567

Sumber data : Statistik Kecamatan Pageruyung

Catatan :

TABEL : 3.10 (Lanjutan)

**Banyaknya Penduduk Menurut Kelompok Umur
Dan Jenis Kelamin Per Desa
Kecamatan Pageruyung
Tahun : : 2010**

Desa	Umur 30 – 39 Tahun		
	Laki - laki	Perempuan	Jumlah
(1)	(6)	(7)	(8)
01. Gondoharum	126	123	249
02. Getas Blawong	130	130	260
03. Parakan Sebaran	119	121	240
04. Petung	61	64	125
05. Krikil	196	204	400
06. Pucakwangi	149	147	296
07. Pageruyung	149	136	285
08. Tambahrejo	205	213	418
09. Gebangan	132	142	274
10. Surokonto Wetan	129	132	261
11. Bangunsari	327	310	637
12. Kebon Gembong	217	230	447
13. Surokonto Kulon	105	110	215
14. Pagergunung	151	162	313
Jumlah 2010	2,196	2,224	4,420
2009	2,185	2,210	4,395
2008	1,988	1,995	3,983

Sumber data : Statistik Kecamatan Pageruyung

Catatan :

TABEL : 3.10 (Lanjutan)

**Banyaknya Penduduk Menurut Kelompok Umur
Dan Jenis Kelamin Per Desa
Kecamatan Pageruyung
Tahun : : 2010**

Desa	Umur 40 – 49 Tahun		
	Laki - laki	Perempuan	Jumlah
(1)	(6)	(7)	(8)
01. Gondoharum	125	124	249
02. Getas Blawong	120	121	241
03. Parakan Sebaran	103	105	208
04. Petung	68	71	139
05. Krikil	152	139	291
06. Pucakwangi	139	134	273
07. Pageruyung	128	119	247
08. Tambahrejo	188	204	392
09. Gebangan	97	103	200
10. Surokonto Wetan	83	93	176
11. Bangunsari	287	326	613
12. Kebon Gembong	260	242	502
13. Surokonto Kulon	93	95	188
14. Pagergunung	112	109	221
Jumlah 2010	1,955	1,985	3,940
2009	1,794	1,823	3,617
2008	1,571	1,583	3,154

Sumber data : Statistik Kecamatan Pageruyung

Catatan :

TABEL : 3.10 (Lanjutan)

**Banyaknya Penduduk Menurut Kelompok Umur
Dan Jenis Kelamin Per Desa
Kecamatan Pageruyung
Tahun : : 2010**

Desa	Umur 50 - 59 Tahun		
	Laki - laki	Perempuan	Jumlah
(1)	(6)	(7)	(8)
01. Gondoharum	101	96	197
02. Getas Blawong	83	81	164
03. Parakan Sebaran	138	141	279
04. Petung	63	67	130
05. Krikil	90	95	185
06. Pucakwangi	142	138	280
07. Pageruyung	118	124	242
08. Tambahrejo	181	191	372
09. Gebangan	86	89	175
10. Surokonto Wetan	67	69	136
11. Bangunsari	241	233	474
12. Kebon Gembong	211	235	446
13. Surokonto Kulon	90	93	183
14. Pagergunung	93	102	195
Jumlah 2010	1,704	1,754	3,458
2009	1,403	1,425	2,828
2008	1,665	1,688	3,353

Sumber data : Statistik Kecamatan Pageruyung

Catatan :

TABEL : 3.10 (Lanjutan)

**Banyaknya Penduduk Menurut Kelompok Umur
Dan Jenis Kelamin Per Desa
Kecamatan Pageruyung
Tahun : : 2010**

Desa	Umur 60 Tahun ke Atas		
	Laki - laki	Perempuan	Jumlah
(1)	(6)	(7)	(8)
01. Gondoharum	88	95	183
02. Getas Blawong	73	80	153
03. Parakan Sebaran	121	109	230
04. Petung	72	69	141
05. Krikil	105	122	227
06. Pucakwangi	131	130	261
07. Pageruyung	74	80	154
08. Tambahrejo	164	162	326
09. Gebangan	64	69	133
10. Surokonto Wetan	57	63	120
11. Bangunsari	219	210	429
12. Kebon Gembong	271	335	606
13. Surokonto Kulon	58	71	129
14. Pagergunung	63	85	148
Jumlah 2010	1,560	1,680	3,240
2009	1,293	1,396	2,689
2008	1,416	1,463	2,879

Sumber data : Statistik Kecamatan Pageruyung

Catatan :

TABEL : 3.11

**Banyaknya Penduduk Umur 5-6, 7-12, 13-15
Kecamatan Pageruyung
Tahun : : 2010**

Desa	5-6	7-12	13-15
(1)	(6)	(7)	(8)
01. Gondoharum	71	232	121
02. Getas Blawong	47	153	117
03. Parakan Sebaran	83	146	108
04. Petung	38	123	83
05. Krikil	79	222	114
06. Pucakwangi	86	250	161
07. Pageruyung	74	283	142
08. Tambahrejo	63	280	137
09. Gebangan	72	243	138
10. Surokonto Wetan	68	147	143
11. Bangunsari	174	423	271
12. Kebon Gembong	112	345	186
13. Surokonto Kulon	49	194	107
14. Pagergunung	67	261	68
Jumlah 2010	1,083	3,302	1,896
2009	1,104	3,622	1,875
2008	1,104	3,643	1,793

Sumber data : Statistik Kecamatan Pageruyung

Catatan :

TABEL : 3.12

**Banyaknya Mutasi Penduduk
Kecamatan Pageruyung
Tahun : 2010**

Desa	Kelahiran	Kematian	Datang	Pergi
(1)	(2)	(3)	(4)	(5)
01. Gondoharum	45	8	13	7
02. Getas Blawong	34	11	5	13
03. Parakan Sebaran	42	17	7	10
04. Petung	27	8	6	6
05. Krikil	40	13	27	19
06. Pucakwangi	49	19	6	18
07. Pageruyung	48	24	11	31
08. Tambahrejo	49	10	33	38
09. Gebangan	35	14	2	12
10. Surokonto Wetan	36	8	17	11
11. Bangunsari	90	20	43	43
12. Kebon Gembong	60	17	24	20
13. Surokonto Kulon	36	8	4	8
14. Pagergunung	33	7	5	16
Jumlah 2010	624	184	203	252
2009	527	137	126	156
2008	320	63	35	39

Sumber data : Statistik Kecamatan Pageruyung

Catatan :

TABEL : 3.13

**Banyaknya Penduduk Diatas 5 Tahun
Dirinci Menurut Pendidikan
Kecamatan Pageruyung
Tahun : 2010**

Desa	Tidak Sekolah	Tidak Tamat SD	Belum Tamat SD	Tamat SD
(1)	(2)	(3)	(4)	(5)
01. Gondoharum	171	52	236	1,115
02. Getas Blawong	39	361	262	876
03. Parakan Sebaran	27	88	265	1,427
04. Petung	89	142	117	636
05. Krikil	149	298	213	1,317
06. Pucakwangi	278	126	311	1,550
07. Pageruyung	107	197	283	599
08. Tambahrejo	172	181	277	1,083
09. Gebangan	117	147	246	1,022
10. Surokonto Wetan	143	73	144	1,156
11. Bangunsari	324	312	509	2,414
12. Kebon Gembong	301	183	349	1,599
13. Surokonto Kulon	59	221	174	730
14. Pagergunung	112	183	252	770
Jumlah 2010	2,088	2,564	3,638	16,294
2009	2,019	2,564	3,711	9,454
2008	2,028	2,565	3,713	8,889

Sumber data : Statistik Kecamatan Pageruyung

Catatan :

TABEL : 3.13 (lanjutan)

**Banyaknya Penduduk Diatas 5 Tahun
Dirinci Menurut Pendidikan
Kecamatan Pageruyung
Tahun : : 2010**

Desa	Tamat		
	SLTP	SLTA	PT/Akade mi
(1)	(6)	(7)	(8)
01. Gondoharum	361	187	14
02. Getas Blawong	322	193	13
03. Parakan Sebaran	259	135	17
04. Petung	127	62	11
05. Krikil	158	106	28
06. Pucakwangi	303	101	15
07. Pageruyung	516	383	144
08. Tambahrejo	545	364	75
09. Gebangan	284	96	15
10. Surokonto Wetan	356	153	14
11. Bangunsari	665	329	43
12. Kebon Gembong	587	220	47
13. Surokonto Kulon	371	66	14
14. Pagergunung	147	120	13
Jumlah 2010	5,001	2,515	463
2009	4,908	2,459	446
2008	4,637	2,321	365

Sumber data : Statistik Kecamatan Pageruyung

Catatan :

TABEL : 3.14

**Banyaknya Penduduk Diatas 10 Tahun Yang Bekerja
Dirinci Menurut Mata Pencaharian
Kecamatan Pageruyung
Tahun : 2010**

Desa	Pertanian		Pertambangan Penggalian		Industri Pengolahan	
	Pengu saha	Buruh	Pengu saha	Bu- ruh	Pengu saha	Buruh
	(1)	(2)	(3)	(4)	(5)	(6)
01. Gondoharum	381	527	0	0	0	0
02. Getas Blawong	373	414	0	0	0	0
03. Parakan Sebaran	483	518	0	0	0	84
04. Petung	342	415	0	0	0	0
05. Krikil	464	476	0	0	81	107
06. Pucakwangi	492	539	0	0	0	0
07. Pageruyung	416	438	0	0	0	0
08. Tambahrejo	496	517	0	0	203	231
09. Gebangan	358	395	0	0	0	0
10. Surokonto Wetan	614	644	0	0	0	0
11. Bangunsari	761	812	0	0	0	147
12. Kebon Gembong	584	618	0	0	113	138
13. Surokonto Kulon	365	686	0	0	0	0
14. Pagergunung	349	390	0	0	0	0
Jumlah 2010	6,478	7,389	0	0	397	707
2009	6,473	7,371	0	0	447	749
2008	6,457	7,335	0	0	444	741

Sumber data : Kantor Kecamatan Pageruyung

Catatan :

TABEL : 3.14 (lanjutan)

**Banyaknya Penduduk Diatas 10 Tahun Yang Bekerja
Dirinci Menurut Mata Pencacarian
Kecamatan Pageruyung
Tahun : 2010**

Desa	Listrik, Gas, dan Air Minum		Bangunan		Perdaganga, Hotel, Restoran	
	Pengu- saha	Bu- ruh	Pengu- saha	Bu- ruh	Pengu- saha	Bu- ruh
(1)	(8)	(9)	(10)	(11)	(12)	(13)
01. Gondoharum	0	0	3	7	66	80
02. Getas Blawong	0	0	49	74	53	66
03. Parakan Sebaran	0	0	0	0	70	87
04. Petung	0	0	0	0	46	65
05. Krikil	0	0	30	48	82	94
06. Pucakwangi	0	25	61	84	118	127
07. Pageruyung	0	45	74	101	96	104
08. Tambahrejo	0	18	78	109	110	127
09. Gebangan	0	0	0	0	51	66
10. Surokonto Wetan	0	0	0	0	70	89
11. Bangunsari	0	22	47	78	102	116
12. Kebon Gembong	0	0	0	0	107	124
13. Surokonto Kulon	0	0	0	0	61	82
14. Pagergunung	0	0	0	0	40	54
Jumlah 2010	0	110	342	501	1,072	1,281
2009	0	110	372	492	1,072	1,277
2008	0	105	366	468	1,036	1,234

Sumber data : Kantor Kecamatan Pageruyung

Catatan :

TABEL : 3.14 (lanjutan)

**Banyaknya Penduduk Diatas 10 Tahun Yang Bekerja
Dirinci Menurut Mata Pencaharian
Kecamatan Pageruyung
Tahun : 2010**

Desa	Pengangkutan dan Komunikasi		Keuangan dan Persewaan	
	Pengusaha	Buruh	Pengusaha	Buruh
(1)	(8)	(9)	(10)	(11)
01. Gondoharum	0	32	0	33
02. Getas Blawong	0	26	0	23
03. Parakan Sebaran	3	30	0	31
04. Petung	2	27	0	15
05. Krikil	1	25	2	27
06. Pucakwangi	8	41	4	42
07. Pageruyung	4	29	3	41
08. Tambahrejo	3	39	3	42
09. Gebangan	2	19	0	22
10. Surokonto Wetan	0	33	0	20
11. Bangunsari	2	40	0	43
12. Kebon Gembong	2	35	0	34
13. Surokonto Kulon	0	27	0	29
14. Pagergunung	1	31	0	25
Jumlah 2010	28	434	12	427
2009	28	434	12	416
2008	17	421	11	360

Sumber data : Kantor Kecamatan Pageruyung

Catatan :

TABEL : 3.14 (lanjutan)

**Banyaknya Penduduk Diatas 10 Tahun Yang Bekerja
Dirinci Menurut Mata Pencaharian
Kecamatan Pageruyung
Tahun : 2010**

Desa	Jasa- Jasa		Jumlah	
	Pengu saha	Buruh	Pengu saha	Buruh
(1)	(8)	(9)	(10)	(11)
01. Gondoharum	107	146	557	825
02. Getas Blawong	109	149	584	752
03. Parakan Sebaran	102	156	658	906
04. Petung	93	187	483	709
05. Krikil	112	218	772	995
06. Pucakwangi	128	223	811	1,081
07. Pageruyung	121	227	714	911
08. Tambahrejo	125	238	1,018	1,321
09. Gebangan	89	153	500	655
10. Surokonto Wetan	99	167	783	953
11. Bangunsari	138	143	1,050	1,401
12. Kebon Gembong	132	269	938	1,218
13. Surokonto Kulon	76	162	502	986
14. Pagergunung	63	151	453	651
Jumlah 2010	1,494	2,589	9,823	13,364
2009	1,510	2,614	11,208	15,782
2008	1,473	2,553	11,131	15,599

Sumber data : Kantor Kecamatan Pageruyung

Catatan :

TABEL : 3.15.**Banyaknya PUS Akseptor KB Aktif
Kecamatan Pageruyung****Tahun : 2010**

Desa	PUS	Kontrasepsi		
		IUD	PIL	Kondom
(1)	(2)	(3)	(4)	(5)
01. Gondoharum	471	47	91	0
02. Getas Blawong	377	11	94	0
03. Parakan Sebaran	476	36	79	0
04. Petung	332	26	84	0
05. Krikil	484	43	102	0
06. Pucakwangi	574	23	114	0
07. Pageruyung	542	90	82	1
08. Tambahrejo	545	63	81	2
09. Gebangan	477	11	82	0
10. Surokonto Wetan	452	39	99	0
11. Bangunsari	1,063	57	240	1
12. Kebon Gembong	881	55	149	0
13. Surokonto Kulon	456	40	58	0
14. Pagergunung	423	22	66	0
Jumlah 2010	7,553	563	1,421	4
2009	7,401	552	1,443	4
2008	7,248	547	1,342	0

Sumber data : PPLKB Kecamatan Pageruyung
Catatan :

TABEL : 3.15 (Lanjutan)**Banyaknya PUS Akseptor KB Aktif
Kecamatan Pageruyung****Tahun : 2010**

Desa	Kontrasepsi				Jumlah
	IMP	Suntik	MOP	MOW	
(1)	(6)	(7)	(8)	(9)	(10)
01. Gondoharum	112	107	0	1	358
02. Getas Blawong	53	143	0	0	301
03. Parakan Sebaran	60	127	2	14	318
04. Petung	47	78	0	15	250
05. Krikil	97	122	0	8	372
06. Pucakwangi	103	192	1	11	444
07. Pageruyung	92	145	3	24	437
08. Tambahrejo	73	160	8	35	422
09. Gebangan	88	132	15	35	363
10. Surokonto Wetan	94	132	0	21	385
11. Bangunsari	144	337	3	7	789
12. Kebon Gembong	126	324	7	42	703
13. Surokonto Kulon	74	161	1	14	348
14. Pagergunung	58	184	0	7	337
Jumlah 2010	1,221	2,344	40	234	5,827
2009	1,146	2,136	40	239	5,560
2008	1,179	2,287	43	240	5,748

Sumber data : PPLKB Kecamatan Pageruyung**Catatan :**

BAB IV

.....SOSIAL

<https://kendalkab.bps.go.id>

Kecamatan Dalam Angka

2010

BAB. IV SOSIAL

Sebagian besar penduduk Kecamatan Pageruyung adalah beragama Islam yaitu sebanyak 35.177 orang (98,78 persen) , dari total jumlah penduduk yang ada. sisanya 432 orang (1,21 persen) beragama Kristen dan Hindu. Dengan banyaknya tempat ibadah sebanyak 251 buah, dengan total masjid sebanyak 60, Mushola sebanyak 188, dan Gereja sebanyak 3.

Pendidikan merupakan sarana penting dalam mencetak Sumber Daya Manusia yang berkualitas, untuk itu diperlukan prasarana pendidikan yang yang bagus dan representatif guna mendukung wajib belajar pendidikan dasar 9 tahun. Pada tahun 2010 ini jumlah sekolah TK sebanyak 22 sekolah, SDN sebanyak 31 sekolah, Madrasah Ibtida'iyah sebanyak 4 sekolah, SLTPN sebanyak 2 sekolah, Sekolah Lanjutan Pertama swasta sebanyak 1 sekolah, Madrasah Tsanawiyah sebanyak 2 sekolah, dan Sekolah Menengah Kejuruan Negeri sebanyak 1 sekolah.

Kesehatan merupakan faktor terpenting penunjang pendidikan, untuk itu disetiap desa sudah ada bidan desa untuk membantu memberikan pelayanan kesehatan bagi penduduk desa.

TABEL : 4.1

**Banyaknya Keluarga Menurut Tahapan
Kecamatan Pageruyung
Tahun : 2010**

Desa	Pra Sejah Tera	Sejahtera				Jum- lah
		I	II	III	III Plus	
(1)	(2)	(3)	(4)	(5)	(6)	(7)
01. Gondoharum	556	39	23	54	5	677
02. Getas Blawong	278	98	28	68	10	482
03. Parakan Sebaran	486	75	41	62	5	669
04. Petung	215	76	46	51	7	395
05. Krikil	578	75	61	55	11	780
06. Pucakwangi	494	168	199	96	8	965
07. Pageruyung	605	56	107	77	19	864
08. Tambahrejo	559	94	97	71	11	832
09. Gebangan	484	97	39	61	9	690
10. Surokonto Wetan	439	72	48	73	11	643
11. Bangunsari	1,168	87	84	125	8	1,472
12. Kebon Gembong	809	134	52	84	12	1,091
13. Surokonto Kulon	317	99	66	63	8	553
14. Pagergunung	331	73	47	41	10	502
Jumlah 2010	7,319	1,243	938	981	134	10,615
2009	7,269	1,256	893	821	124	10,363
2008	6,993	1,203	863	1,046	97	10,202

Sumber data : PPLKB Kecamatan Pageruyung

Catatan :

TABEL : 4.2

**Banyaknya Pemeluk Agama
Kecamatan Pageruyung
Tahun : 2010**

Desa	Islam	Kristen		Bu- dha	Hin- du	Jum- lah
		Pro- tes- tan	Kato- lik			
(1)	(2)	(3)	(4)	(5)	(6)	(7)
01. Gondoharum	2,437	0	0	0	0	2,437
02. Getas Blawong	2,023	0	0	0	0	2,023
03. Parakan Sebaran	2,397	0	0	0	0	2,397
04. Petung	1,300	0	2	0	0	1,302
05. Krikil	2,444	18	0	0	11	2,473
06. Pucakwangi	3,038	0	0	0	0	3,038
07. Pageruyung	2,609	0	48	0	0	2,657
08. Tambahrejo	2,814	19	26	0	0	2,859
09. Gebangan	2,097	4	36	0	0	2,137
10. Surokonto Wetan	2,043	2	223	0	26	2,294
11. Bangunsari	4,923	1	10	0	0	4,934
12. Kebon Gembong	3,553	0	0	0	0	3,553
13. Surokonto Kulon	1,778	0	0	0	0	1,778
14. Pagergunung	1,721	6	0	0	0	1,727
Jumlah 2010	35,177	50	345	0	37	35,609
2009	34,786	50	345	0	37	35,218
2008	34,403	50	357	0	43	35,236

Sumber data : Monografi Desa

Catatan :

TABEL : 4.3**Banyaknya Tempat Ibadah
Kecamatan Pageruyung****Tahun : 2010**

Desa	Masjid	Mushola	Gereja	Kuil/ Pura
(1)	(2)	(3)	(4)	(5)
01. Gondoharum	3	19	0	0
02. Getas Blawong	2	13	0	0
03. Parakan Sebaran	4	16	0	0
04. Petung	2	7	0	0
05. Krikil	3	12	0	0
06. Pucakwangi	2	19	0	0
07. Pageruyung	7	9	1	0
08. Tambahrejo	8	11	0	0
09. Gebangan	3	7	1	0
10. Surokonto Wetan	3	10	1	0
11. Bangunsari	7	36	0	0
12. Kebon Gembong	9	18	0	0
13. Surokonto Kulon	3	10	0	0
14. Pagergunung	4	1	1	0
Jumlah 2010	60	188	3	0
2009	58	188	3	0
2008	56	188	3	0

**Sumber data : Statistik Kelurahan di Kecamatan Pageruyung
Catatan :**

TABEL : 4.4**Peserta Calon Jama'ah Haji
Kecamatan Pageruyung****Tahun : 2010**

Desa	2008	2009	2010
(1)	(2)	(3)	(4)
01. Gondoharum	0	1	6
02. Getas Blawong	0	3	1
03. Parakan Sebaran	3	4	0
04. Petung	2	0	0
05. Krikil	0	0	0
06. Pucakwangi	1	3	2
07. Pageruyung	0	5	3
08. Tambahrejo	0	0	1
09. Gebangan	0	0	0
10. Surokonto Wetan	3	0	0
11. Bangunsari	0	12	2
12. Kebon Gembong	3	0	1
13. Surokonto Kulon	0	0	0
14. Pagergunung	0	0	0
Jumlah	18	28	16

Sumber data : KUA Kecamatan Pageruyung**Catatan .:**

TABEL : 4.5**Banyaknya Ulama, Mubaligh Dan Khotib
Kecamatan Pageruyung****Tahun : 2010**

Desa	Ulama	Mubaligh	Khotib
(1)	(2)	(3)	(4)
01. Gondoharum	11	5	18
02. Getas Blawong	10	6	15
03. Parakan Sebaran	12	5	24
04. Petung	3	2	11
05. Krikil	9	4	15
06. Pucakwangi	17	8	15
07. Pageruyung	7	3	17
08. Tambahrejo	8	2	21
09. Gebangan	3	4	11
10. Surokonto Wetan	11	4	13
11. Bangunsari	9	3	31
12. Kebon Gembong	8	6	26
13. Surokonto Kulon	6	5	15
14. Pagergunung	3	7	13
Jumlah 2010	117	64	245
2009	117	64	245
2008	117	64	245

Sumber data : KUA Kecamatan Pageruyung**Catatan :**

TABEL : 4.6.

**Banyaknya Nikah, Talak, Cerai Dan Rujuk
Kecamatan Pageruyung
Tahun : 2010**

Kelurahan	Nikah	Talak	Cerai	Rujuk
(1)	(2)	(3)	(4)	(5)
01. Gondoharum	26	2	2	0
02. Getas Blawong	22	0	5	0
03. Parakan Sebaran	34	3	2	0
04. Petung	17	1	0	0
05. Krikil	30	4	3	0
06. Pucakwangi	34	2	1	0
07. Pageruyung	31	4	1	0
08. Tambahrejo	32	3	3	0
09. Gebangan	17	2	1	0
10. Surokonto Wetan	23	2	2	0
11. Bangunsari	53	3	13	0
12. Kebon Gembong	36	1	8	0
13. Surokonto Kulon	26	1	3	0
14. Pagergunung	32	1	0	0
Jumlah 2010	413	29	44	0
2009	379	9	27	0
2008	444	16	41	0

**Sumber data : KUA Kecamatan Pageruyung
Catatan :**

TABEL : 4.7**Banyaknya Sekolah Taman Kanak-Kanak, Murid Dan Guru
Kecamatan Pageruyung****Tahun : 2010**

Desa	Sekolah	Murid	Guru
(1)	(2)	(3)	(4)
01. Gondoharum	1	38	3
02. Getas Blawong	1	21	3
03. Parakan Sebaran	2	38	5
04. Petung	1	23	2
05. Krikil	2	55	4
06. Pucakwangi	2	49	4
07. Pageruyung	1	23	3
08. Tambahrejo	1	34	3
09. Gebangan	1	56	4
10. Surokonto Wetan	1	22	2
11. Bangunsari	4	86	8
12. Kebon Gembong	2	50	5
13. Surokonto Kulon	1	44	3
14. Pagergunung	2	29	4
Jumlah 2010	22	568	53
2009	21	586	53
2008	21	552	49

Sumber data : Masing-masing Sekolah di Kecamatan Pageruyung
Catatan :

TABEL : 4.8**Banyaknya Sekolah Dasar Negeri, Murid Dan Guru
Kecamatan Pageruyung****Tahun : 2010**

Desa	Sekolah	Murid	Guru
(1)	(2)	(3)	(4)
01. Gondoharum	2	236	19
02. Getas Blawong	1	156	10
03. Parakan Sebaran	2	142	18
04. Petung	1	117	9
05. Krikil	2	213	20
06. Pucakwangi	2	240	19
07. Pageruyung	3	283	28
08. Tambahrejo	2	277	25
09. Gebangan	2	246	19
10. Surokonto Wetan	2	144	15
11. Bangunsari	4	427	35
12. Kebon Gembong	3	349	27
13. Surokonto Kulon	3	174	23
14. Pagergunung	2	252	18
Jumlah 2010	31	3,256	285
2009	31	3,302	241
2008	31	3,669	241

Sumber data : Masing-masing Sekolah di Kecamatan Pageruyung**Catatan :**

TABEL : 4.9**Banyaknya Madrasah Ibtida'iyah, Murid Dan Guru
Kecamatan Pageruyung****Tahun : 2010**

Desa	Sekolah	Murid	Guru
(1)	(2)	(3)	(4)
01. Gondoharum	0	0	0
02. Getas Blawong	1	106	8
03. Parakan Sebaran	1	123	9
04. Petung	0	0	0
05. Krikil	0	0	0
06. Pucakwangi	1	71	7
07. Pageruyung	0	0	0
08. Tambahrejo	0	0	0
09. Gebangan	0	0	0
10. Surokonto Wetan	0	0	0
11. Bangunsari	1	82	8
12. Kebon Gembong	0	0	0
13. Surokonto Kulon	0	0	0
14. Pagergunung	0	0	0
Jumlah 2009	4	382	32
2008	4	388	28
2007	4	432	31

Sumber data : Masing-masing Sekolah di Kecamatan Pageruyung
Catatan :

TABEL : 4.10**Banyaknya Sekolah Lanjutan Pertama Negeri, Murid Dan Guru
Kecamatan Pageruyung****Tahun : 2010**

Desa	Sekolah	Murid	Guru
(1)	(2)	(3)	(4)
01. Gondoharum	0	0	0
02. Getas Blawong	0	0	0
03. Parakan Sebaran	0	0	0
04. Petung	0	0	0
05. Krikil	0	0	0
06. Pucakwangi	0	0	0
07. Pageruyung	0	0	0
08. Tambahrejo	1	653	32
09. Gebangan	0	0	0
10. Surokonto Wetan	0	0	0
11. Bangunsari	0	0	0
12. Kebon Gembong	1	260	14
13. Surokonto Kulon	0	0	0
14. Pagergunung	0	0	0
Jumlah 2010	2	913	46
2009	2	1,004	50
2008	2	963	48

Sumber data : Masing-masing Sekolah di Kecamatan Pageruyung**Catatan : Termasuk SLTP Kejuruan Negeri**

TABEL : 4.11**Banyaknya Sekolah Lanjutan Pertama Swasta, Murid Dan Guru
Kecamatan Pageruyung****Tahun : 2010**

Desa	Sekolah	Murid	Guru
(1)	(2)	(3)	(4)
01. Gondoharum	0	0	0
02. Getas Blawong	0	0	0
03. Parakan Sebaran	0	0	0
04. Petung	0	0	0
05. Krikil	0	0	0
06. Pucakwangi	0	0	0
07. Pageruyung	1	64	12
08. Tambahrejo	0	0	0
09. Gebangan	0	0	0
10. Surokonto Wetan	0	0	0
11. Bangunsari	0	0	0
12. Kebon Gembong	0	0	0
13. Surokonto Kulon	0	0	0
14. Pagergunung	0	0	0
Jumlah 2010	1	64	12
2009	1	64	9
2008	1	64	12

Sumber data : Masing-masing Sekolah di Kecamatan Pageruyung**Catatan : Termasuk SLTP Kejuruan Swasta**

TABEL : 4.12

**Banyaknya Madrasah Tsanawiyah, Murid Dan Guru
Kecamatan Pageruyung
Tahun : 2010**

Desa	Sekolah	Murid	Guru
(1)	(2)	(3)	(4)
01. Gondoharum	0	0	0
02. Getas Blawong	1	326	18
03. Parakan Sebaran	0	0	0
04. Petung	0	0	0
05. Krikil	0	0	0
06. Pucakwangi	1	499	30
07. Pageruyung	0	0	0
08. Tambahrejo	0	0	0
09. Gebangan	0	0	0
10. Surokonto Wetan	0	0	0
11. Bangunsari	0	0	0
12. Kebon Gembong	0	0	0
13. Surokonto Kulon	0	0	0
14. Pagergunung	0	0	0
Jumlah 2010	2	825	48
2009	2	823	38
2008	2	773	44

Sumber data : Masing-masing Sekolah di Kecamatan Pageruyung
Catatan :

TABEL : 4.13

**Banyaknya Madrasah Aliyah, Murid Dan Guru
Kecamatan Pageruyung
Tahun : 2010**

Desa	Sekolah	Murid	Guru
(1)	(2)	(3)	(4)
01. Gondoharum	0	0	0
02. Getas Blawong	0	0	0
03. Parakan Sebaran	0	0	0
04. Petung	0	0	0
05. Krikil	0	0	0
06. Pucakwangi	1	94	18
07. Pageruyung	0	0	0
08. Tambahrejo	0	0	0
09. Gebangan	0	0	0
10. Surokonto Wetan	0	0	0
11. Bangunsari	0	0	0
12. Kebon Gembong	0	0	0
13. Surokonto Kulon	0	0	0
14. Pagergunung	0	0	0
Jumlah 2010	1	94	18
2009	1	70	15
2008	1	42	12

Sumber data : Masing-masing Sekolah di Kecamatan Pageruyung
Catatan :

TABEL : 4.14**Banyaknya Sekolah Menengah Kejuruan Negeri, Murid Dan Guru****Kecamatan Pageruyung****Tahun : 2010**

Desa	Sekolah	Murid	Guru
(1)	(2)	(3)	(4)
01. Gondoharum	0	0	0
02. Getas Blawong	0	0	0
03. Parakan Sebaran	0	0	0
04. Petung	0	0	0
05. Krikil	0	0	0
06. Pucakwangi	0	0	0
07. Pageruyung	0	0	0
08. Tambahrejo	1	686	46
09. Gebangan	0	0	0
10. Surokonto Wetan	0	0	0
11. Bangunsari	0	0	0
12. Kebon Gembong	0	0	0
13. Surokonto Kulon	0	0	0
14. Pagergunung	0	0	0
Jumlah 2010	1	686	46
2009	1	457	40
2008	0	0	0

Sumber data : Masing-masing Sekolah di Kecamatan Pageruyung**Catatan :**

TABEL : 4.15

**Banyaknya Dokter, Tenaga Medis (Mantri Kesehatan),
Bidan, Dukun Bayi Dan Juru Sunat
Kecamatan Pageruyung**

Tahun :2010

Desa	Dok ter	Man tri Kese hatan	Bidan	Dukun Bayi	Juru Sunat
(1)	(2)	(3)	(4)	(5)	(6)
01. Gondoharum	0	0	1	1	0
02. Getas Blawong	0	0	1	1	0
03. Parakan Sebaran	0	0	1	2	0
04. Petung	0	0	1	0	0
05. Krikil	1	0	0	2	0
06. Pucakwangi	2	4	1	1	0
07. Pageruyung	1	3	0	3	0
08. Tambahrejo	0	4	2	2	1
09. Gebangan	0	0	1	3	1
10. Surokonto Wetan	0	0	1	1	0
11. Bangunsari	0	0	2	3	0
12. Kebon Gembong	0	0	1	3	0
13. Surokonto Kulon	0	0	1	2	0
14. Pagergunung	0	0	1	2	0
Jumlah 2009	4	11	14	26	0
2008	2	9	17	28	0
2007	1	6	15	24	0

Sumber data : Puskesmas Kecamatan Pageruyung

Catatan :

TABEL : 4.16**Banyaknya Fasilitas Kesehatan
Kecamatan Pageruyung****Tahun : 2010**

Desa	RSU	Puskesmas	Puskesmas Pembantu
(1)	(2)	(3)	(4)
01. Gondoharum	0	0	0
02. Getas Blawong	0	0	0
03. Parakan Sebaran	0	0	0
04. Petung	0	0	0
05. Krikil	0	0	0
06. Pucakwangi	0	1	0
07. Pageruyung	0	0	1
08. Tambahrejo	0	0	0
09. Gebangan	0	0	0
10. Surokonto Wetan	0	0	0
11. Bangunsari	0	0	0
12. Kebon Gembong	0	0	0
13. Surokonto Kulon	0	0	1
14. Pagergunung	0	0	0
Jumlah 2010	0	1	2
2009	0	1	2
2008	0	1	2

Sumber data: Puskesmas Kecamatan Pageruyung**Catatan :**

TABEL : 4.16 (lanjutan)**Banyaknya Fasilitas Kesehatan
Kecamatan Pageruyung****Tahun : 2010**

Desa	Dokter Umum	Dokter Gigi	Rumah Bersalin
(1)	(5)	(6)	(7)
01. Gondoharum	0	0	0
02. Getas Blawong	0	0	0
03. Parakan Sebaran	0	0	0
04. Petung	0	0	0
05. Krikil	0	0	0
06. Pucakwangi	1	0	0
07. Pageruyung	0	0	0
08. Tambahrejo	0	0	0
09. Gebangan	0	0	0
10. Surokonto Wetan	0	0	0
11. Bangunsari	0	0	0
12. Kebon Gembong	0	0	0
13. Surokonto Kulon	0	0	0
14. Pagergunung	0	0	0
Jumlah 2010	1	0	0
2009	1	0	0
2008	1	0	0

Sumber data: Puskesmas Kecamatan Pageruyung
Catatan :

TABEL : 4.17**Banyaknya Sarana Air Bersih
Kecamatan Pageruyung****Tahun : 2010**

Desa	Sumur	SPT	Sumur	Pelangan
	Artetis		Gali	PAM
(1)	(2)	(3)	(4)	(5)
01. Gondoharum	0	0	181	5
02. Getas Blawong	0	0	92	0
03. Parakan Sebaran	0	0	142	61
04. Petung	0	0	71	0
05. Krikil	0	0	108	152
06. Pucakwangi	0	0	90	142
07. Pageruyung	0	0	167	315
08. Tambahrejo	0	0	82	488
09. Gebangan	0	0	17	0
10. Surokonto Wetan	0	0	0	0
11. Bangunsari	0	0	305	329
12. Kebon Gembong	0	0	173	0
13. Surokonto Kulon	0	0	86	0
14. Pargerungun	0	0	0	0
Jumlah 2010	0	0	1,514	1,492
2009	0	0	1,514	1,699
2008	0	0	1,514	1,680

Sumber data : Puskesmas Kecamatan Pageruyung**Catatan :**

TABEL : 4.18**Banyaknya Jamban Umum, Inpres Dan Swadaya
Kecamatan Pageruyung****Tahun : 2010**

Desa	Umum	Inpres	Swadaya
(1)	(2)	(3)	(4)
01. Gondoharum	2	130	248
02. Getas Blawong	2	131	52
03. Parakan Sebaran	1	0	134
04. Petung	0	25	82
05. Krikil	0	0	374
06. Pucakwangi	1	0	350
07. Pageruyung	1	0	478
08. Tambahrejo	1	0	423
09. Gebangan	5	28	247
10. Surokonto Wetan	5	0	202
11. Bangunsari	1	0	678
12. Kebon Gembong	0	0	630
13. Surokonto Kulon	2	11	188
14. Pagergunung	0	0	231
Jumlah 2010	21	325	4,317
2009	21	325	4,317
2008	18	325	2,033

Sumber data : Puskesmas Kecamatan Pageruyung**Catatan :**

TABEL : 4.19

**Banyaknya Penderita Cacat
Kecamatan Pageruyung**

Tahun : 2010

Desa	Jenis Penderita Cacat					
	Tuna netra	Tu buh	Men - tal	Psi kotik	Bisu Tuli	Jum - lah
(1)	(2)	(3)	(4)	(5)	(7)	(8)
01. Gondoharum	6	3	0	0	0	9
02. Getas Blawong	3	3	0	0	3	9
03. Parakan Sebaran	4	6	7	0	0	17
04. Petung	0	6	1	0	0	7
05. Krikil	6	1	0	0	0	7
06. Pucakwangi	3	7	4	0	0	14
07. Pageruyung	0	10	2	0	1	13
08. Tambahrejo	3	6	3	0	1	13
09. Gebangan	4	2	0	0	0	6
10. Surokonto Wetan	1	11	1	0	0	14
11. Bangunsari	4	9	0	0	1	15
12. Kebon Gembong	4	4	15	0	0	24
13. Surokonto Kulon	2	13	4	0	0	19
14. Pagergunung	2	4	9	0	1	16
Jumlah 2010	42	85	46	0	7	183
2009	41	84	31	0	4	162
2008	38	51	32	0	14	157

**Sumber data : Kantor Kecamatan Pageruyung
Catatan :**

TABEL : 4.20

**Banyaknya Anak Terlantar, Anak Nakal,
Anak Jalanan, WTS Dan Waria
Kecamatan Pageruyung
Tahun : 2010**

Kelurahan	Anak			WTS	Waria
	Ter lantar	Nak al	Jalan -an		
(1)	(2)	(3)	(4)	(5)	(6)
01. Gondoharum	0	0	0	0	0
02. Getas Blawong	0	0	0	0	0
03. Parakan Sebaran	1	0	0	0	0
04. Petung	5	0	0	0	0
05. Krikil	5	0	0	0	0
06. Pucakwangi	9	0	0	0	0
07. Pageruyung	6	0	0	0	0
08. Tambahrejo	0	0	0	0	0
09. Gebangan	0	0	0	0	0
10. Surokonto Wetan	0	0	0	0	0
11. Bangunsari	6	0	0	0	0
12. Kebon Gembong	18	0	0	0	0
13. Surokonto Kulon	0	0	0	0	0
14. Pagergunung	0	0	0	0	0
Jumlah	50	0	0	0	0

Sumber data : Statistik Kecamatan Pageruyung
Catatan :

TABEL : 4.21.**Banyaknya Lapangan Olah Raga
Kecamatan Pageruyung****Tahun : 2010**

Desa	Sepak	Volly	Bulu	Tennis
	Bola		Tangkis	
(1)	(2)	(3)	(4)	(5)
01. Gondoharum	1	2	1	0
02. Getas Blawong	1	2	1	0
03. Parakan Sebaran	1	4	0	0
04. Petung	0	2	1	0
05. Krikil	1	3	0	0
06. Pucakwangi	1	1	0	0
07. Pageruyung	1	4	1	0
08. Tambahrejo	1	3	2	0
09. Gebangan	1	2	1	0
10. Surokonto Wetan	1	2	0	0
11. Bangunsari	1	7	2	0
12. Kebon Gembong	2	1	0	0
13. Surokonto Kulon	1	4	2	0
14. Pagar Gunung	0	2	0	0
4Jumlah 2010	13	39	11	0
2009	12	38	10	0
2008	10	30	7	0

Sumber data : Kantor Kecamatan Pageruyung**Catatan :**

BAB V

.....PERTANIAN

<https://kendalkab.bps.go.id>

Kecamatan Dalam Angka

2010

BAB. V PERTANIAN

Pertanian merupakan sektor lapangan usaha bagi mayoritas penduduk di Kecamatan Pageruyung. jenis utama tanaman yang diusahakan adalah padi dan jagung. pada tahun 2010 luas areal tanaman padi mencapai 1950 Ha dengan produksi sebesar 11,252.10 ton, luas areal tanaman jagung 2,724.00 Ha dengan produksi sebesar 16,048.60 ton.

Untuk usaha peternakan, jenis unggas yang diusahakan ayam kampung dan bebek / itik. dan untuk ternak besar yang paling banyak diusahakan adalah sapi, kambing. untuk lebih jelasnya dapat di lihat pada Tabel 5

TABEL : 5.1**Luas Panen Dan Produksi Padi Sawah Dan Gogo
Kecamatan Pageruyung****Tahun : 2010**

Desa	Padi Sawah		Padi Gogo	
	Luas (Ha)	Produksi (Ton)	Luas (Ha)	Produk si (Ton)
(1)	(2)	(3)	(4)	(5)
01. Gondoharum	151	865.2	0.00	0.00
02. Getas Blawong	107	577.8	0.00	0.00
03. Parakan Sebaran	177	1026.6	0.00	0.00
04. Petung	95	513	0.00	0.00
05. Krikil	147	837.9	0.00	0.00
06. Pucakwangi	139	820.1	0.00	0.00
07. Pageruyung	127	711.2	0.00	0.00
08. Tambahrejo	116	661.2	0.00	0.00
09. Gebangan	90	468	4	18.8
10. Surokonto Wetan	284	1789.2	4	18.8
11. Bangunsari	165	940.5	1	4.5
12. Kebon Gembong	128	742.4	1	4.6
13. Surokonto Kulon	139	861.8	6	27.6
14. Pagergunung	65	344.5	4	18.4
Jumlah 2010	1,930.00	11,159.40	20.00	92.70
2009	1,908.00	10,876.65	54.00	252.80

**Sumber data : Petugas Statistik Pertanian Kecamatan Pageruyung
Catatan :**

TABEL : 5.2**Luas Panen Dan Produksi Padi Dan Jagung
Kecamatan Pageruyung****Tahun : 2010**

Desa	Padi		Jagung	
	Luas	Produksi	Luas	Produksi
	(Ha)	(Ton)	(Ha)	(Ton)
(1)	(2)	(3)	(4)	(5)
01. Gondoharum	151	865.2	128	817.9
02. Getas Blawong	107	577.8	73	489.1
03. Parakan Sebaran	177	1026.6	135	834.3
04. Petung	95	513	100	710
05. Krikil	147	837.9	223	1349.1
06. Pucakwangi	139	820.1	152	946.3
07. Pageruyung	127	711.2	86	522.9
08. Tambahrejo	116	661.2	89	623
09. Gebangan	94	468.8	976	5490.6
10. Surokonto Wetan	288	1808	109	599.5
11. Bangunsari	166	945	156	927.3
12. Kebon Gembong	129	747	37	206
13. Surokonto Kulon	145	889.4	26	140.4
14. Pagergunung	69	362.9	434	2392.2
Jumlah 2010	1,950.00	11,252.10	2,724.00	16,048.60
2009	1,962.00	11,129.45	2,927.00	13,747.00
2008	1,855.00	10,280.70	2,290.00	13,747.00

Sumber data : Petugas Statistik Pertanian Kecamatan Pageruyung
Catatan :

TABEL : 5.3**Luas Panen Dan Produksi Kacang Tanah Dan Kedelai
Kecamatan Pageruyung****Tahun : 2010**

Desa	Kacang Tanah		Kedelai	
	Luas (Ha)	Produksi (Ton)	Luas (Ha)	Produksi (Ton)
(1)	(2)	(3)	(4)	(5)
01. Gondoharum	35.00	105.00	0.00	0.00
02. Getas Blawong	20.00	60.00	0.00	0.00
03. Parakan Sebaran	55.00	170.50	0.00	0.00
04. Petung	45.00	139.50	0.00	0.00
05. Krikil	58.00	174.00	0.00	0.00
06. Pucakwangi	45.00	144.00	0.00	0.00
07. Pageruyung	35.00	101.50	0.00	0.00
08. Tambahrejo	35.00	101.50	0.00	0.00
09. Gebangan	0.00	0.00	0.00	0.00
10. Surokonto Wetan	0.00	0.00	0.00	0.00
11. Bangunsari	60.00	174.00	0.00	0.00
12. Kebon Gembong	2.00	5.40	0.00	0.00
13. Surokonto Kulon	2.00	5.40	0.00	0.00
14. Pagergunung	0.00	0.00	0.00	0.00
Jumlah 2010	392.00	1,180.80	0.00	0.00
2009	482.00	1,460.00	0.00	0.00
2008	1,408.00	3,193.50	0.00	0.00

**Sumber data : Petugas Statistik Pertanian Kecamatan Pageruyung
Catatan :**

TABEL : 5.4**Luas Panen Dan Produksi Ubi Kayu Dan Ubi Jalar
Kecamatan Pageruyung****Tahun : 2010**

Desa	Ubi Kayu		Ubi Jalar	
	Luas	Produksi	Luas	Produksi
	(Ha)	(Ton)	(Ha)	(Ton)
(1)	(2)	(3)	(4)	(5)
01. Gondoharum	3	43.50	6.00	69.00
02. Getas Blawong	3	42.00	6.00	69.00
03. Parakan Sebaran	5	72.50	6.00	63.00
04. Petung	2	28.00	2.00	22.00
05. Krikil	3	42.00	6.00	69.00
06. Pucakwangi	2	29.00	5.00	57.50
07. Pageruyung	2	28.00	2.00	23.00
08. Tambahrejo	2	29.00	2.00	20.00
09. Gebangan	20	320.00	0.00	0.00
10. Surokonto Wetan	20	310.00	0.00	0.00
11. Bangunsari	3	45.00	0.00	0.00
12. Kebon Gembong	25	400.00	0.00	0.00
13. Surokonto Kulon	25	412.50	0.00	0.00
14. Pagergunung	50	825.00	0.00	0.00
Jumlah 2010	165.00	2,626.50	35.00	392.50
2009	225.00	3,545.00	45.00	518.00
2008	218.00	2,808.00	22.00	195.00

**Sumber data : Petugas Statistik Pertanian Kecamatan Pageruyung
Catatan :**

TABEL : 5.5

**Produksi Tanaman Perdagangan
Kecamatan Pageruyung
Tahun : 2001 - 2010**

Tahun	Kelapa	Tembakau	Kapok
	(Butir)	(Kw)	(Kw)
(1)	(2)	(3)	(4)
2004	3,264	0.00	1,954
2005	139,700	0.00	845,500
2006	136,116	0.00	911,730
2007	157,432	0.00	943,632
2008	166,319	0.00	973,167
2009	166,319	0.00	973,167
2010	157,432	0.00	943,632

Sumber data : Petugas Perkebunan Kecamatan Pageruyung

Catatan :

TABEL : 5.6

**Produksi Ikan
Kecamatan Pageruyung
Tahun : 2010**

Bulan	Produksi			
	Bandeng (Ton)	Udang (Ton)	Lele (Ton)	Rucah (Ton)
(1)	(2)	(3)	(4)	(5)
01. Januari	0.00	0.00	1.10	0.00
02. Pebruari	0.00	0.00	1.30	0.00
03. Maret	0.00	0.00	1.90	0.00
04. April	0.00	0.00	1.00	0.00
05. Mei	0.00	0.00	2.00	3.00
06. Juni	0.00	0.00	0.00	4.00
07. Juli	0.00	0.00	0.00	2.00
08. Agustus	0.00	0.00	1.50	5.00
09. September	0.00	0.00	1.70	4.25
10. Oktober	0.00	0.00	3.00	0.00
11. Nopember	0.00	0.00	4.00	0.00
12. Desember	0.00	0.00	0.95	0.00
Jumlah 2010	0.00	0.00	18.45	13.75
2009	0.00	0.00	41.00	52.00
2008	0.00	0.00	37.50	49.50

**Sumber data : Petugas Dinas Peternakan, Kelautan Dan
Perikann Kecamatan Pageruyung**

Catatan :

TABEL : 5.7

**Banyaknya Unggas
Kecamatan Pageruyung
Tahun : 2010**

Desa	Ayam Kampung	Ayam Ras		Bebek/ Itik
		Petelor	Pedaging	
(1)	(2)	(3)	(4)	(5)
01. Gondoharum	2,537	0	0	115
02. Getas Blawong	327	100	0	0
03. Parakan Sebaran	1,681	1,500	14,250	405
04. Petung	103	2,000	5,000	15
05. Krikil	2,043	5,500	2,000	0
06. Pucakwangi	1,505	20,500	0	32
07. Pageruyung	568	1,500	1,500	53
08. Tambahrejo	3,507	0	1,000	450
09. Gebangan	1,250	0	0	0
10. Surokonto Wetan	1,850	150	2,000	25
11. Bangunsari	1,654	56,000	12,000	249
12. Kebon Gembong	6,758	3,000	0	0
13. Surokonto Kulon	2,650	0	7,000	200
14. Pagergunung	520	0	0	18
Jumlah 2010	19,942	90,250	44,750	1,562
2009	33,269	89,000	45,500	2,244
2008	23,356	33,000	5,000	1,022

Sumber data : Petugas Peternakan Kecamatan Pageruyung

Catatan :

TABEL : 5.7 (Lanjutan)

**Banyaknya Unggas
Kecamatan Pageruyung
Tahun : 2010**

Desa	Itik	Burung	Angsa	Merpati	
	Manila	Puyuh			
(1)	(6)	(7)	(8)	(9)	
01. Gondoharum	196	0	0	25	
02. Getas Blawong	80	0	8	30	
03. Parakan Sebaran	362	1,507	34	108	
04. Petung	11	0	0	21	
05. Krikil	355	2000	2	0	
06. Pucakwangi	293	360	33	102	
07. Pageruyung	267	0	2	217	
08. Tambahrejo	210	3750	8	0	
09. Gebangan	550	0	0	25	
10. Surokonto Wetan	211	0	6	0	
11. Bangunsari	235	0	6	56	
12. Kebon Gembong	695	0	17	64	
13. Surokonto Kulon	155	0	2	0	
14. Pagergunung	97	0	7	29	
Jumlah	2010	3,717	7,617	125	677
	2009	3,489	0	0	0
	2008	1,165	0	0	0

**Sumber data : Petugas Peternakan Kecamatan Pageruyung
Catatan :**

TABEL : 5.8

**Banyaknya Ternak
Kecamatan Pageruyung
Tahun : 2010**

Desa	Sapi	Sapi	Kerbau	Kuda
	Potong	Perah		
	(Ekor)	(Ekor)		
(1)	(2)	(3)	(4)	(5)
01. Gondoharum	143	0	0	0
02. Getas Blawong	133	0	0	0
03. Parakan Sebaran	162	0	0	0
04. Petung	135	0	0	0
05. Krikil	269	0	0	0
06. Pucakwangi	164	0	0	0
07. Pageruyung	187	0	0	0
08. Tambahrejo	151	0	0	0
09. Gebangan	139	0	0	0
10. Surokonto Wetan	108	0	3	0
11. Bangunsari	275	0	0	0
12. Kebon Gembong	68	0	5	0
13. Surokonto Kulon	170	0	0	0
14. Pagergunung	12	0	0	0
Jumlah 2010	2,116	0	8	0
2009	2,030	0	17	0
2008	2,389	0	147	0

**Sumber data : Petugas Peternakan Kecamatan Pageruyung
Catatan :**

TABEL : 5.8 (Lanjutan)

**Banyaknya Ternak
Kecamatan Pageruyung
Tahun : 2010**

Desa	Kambing	Domba	Rusa
(1)	(6)	(7)	(8)
01. Gondoharum	370	120	0
02. Getas Blawong	129	134	0
03. Parakan Sebaran	76	215	0
04. Petung	17	23	0
05. Krikil	150	15	0
06. Pucakwangi	185	97	0
07. Pageruyung	102	73	0
08. Tambahrejo	180	96	0
09. Gebangan	235	125	0
10. Surokonto Wetan	239	85	0
11. Bangunsari	355	139	0
12. Kebon Gembong	376	22	0
13. Surokonto Kulon	378	67	0
14. Pagergunung	98	0	0
Jumlah 2010	2,890	1,211	0
2009	2,887	1,257	0
2008	1,600	2,033	0

**Sumber data : Petugas Peternakan Kecamatan Pageruyung
Catatan :**

BAB VI

.....PERHUBUNGAN

<https://kendalkab.bps.go.id>

Kecamatan Dalam Angka

2010

BAB. VI PERHUBUNGAN

Panjang jalan di Kecamatan Pageruyung mencapai 119,11 Km, sebagian besar jenis permukaan jalan sudah menggunakan aspal dengan kondisi jalannya banyak yang rusak. Untuk lebih jelasnya dapat di lihat pada tabel 6.3. dan untuk sarana jembatan yang ada, sudah menggunakan jembatan beton.

Sarana transportasi yang digunakan mayoritas penduduk adalah jenis kendaraan bermotor yaitu sepeda motor sebanyak 4.112 buah , dan untuk kendaraan tidak bermotor adalah sepeda sebanyak 867 buah.

TABEL : 6.1

**Banyaknya Sarana Angkutan Darat
Kendaraan Bermotor
Kecamatan Pageruyung**

Tahun : 2010

Desa	Mobil		Truk	Mobil	Sepeda Motor
	Penum- pang Umum	Bus		Pribadi / Dinas	
(1)	(2)	(3)	(4)	(5)	(6)
01. Gondoharum	6	0	0	5	132
02. Getas Blawong	8	0	2	4	187
03. Parakan Sebaran	5	0	2	10	254
04. Petung	3	0	0	5	92
05. Krikil	8	0	1	2	302
06. Pucakwangi	10	3	7	12	448
07. Pageruyung	4	0	7	31	284
08. Tambahrejo	3	0	4	24	416
09. Gebangan	8	0	2	6	301
10. Surokonto Wetan	5	0	4	4	209
11. Bangunsari	2	0	3	7	456
12. Kebon Gembong	7	0	4	10	564
13. Surokonto Kulon	1	0	2	9	325
14. Pagergunung	6	0	0	2	142
Jumlah 2010	76	3	38	131	4,112
2009	53	4	33	160	4,148
2008	19	2	26	107	2,133

**Sumber data : Statistik Kecamatan Pageruyung
Catatan :**

TABEL : 6.2

**Banyaknya Sarana Angkutan Darat
Kendaraan Tidak Bermotor
Kecamatan Pageruyung**

Tahun : 2010

Desa	Dokar	Gerobag		Becak	Sepeda
		Dorong	Hewan		
(1)	(2)	(3)	(4)	(5)	(6)
01. Gondoharum	0	0	0	0	27
02. Getas Blawong	0	0	0	0	40
03. Parakan Sebaran	0	0	0	0	85
04. Petung	0	0	0	0	32
05. Krikil	0	0	0	0	26
06. Pucakwangi	0	0	0	0	35
07. Pageruyung	0	0	0	0	79
08. Tambahrejo	0	0	0	0	56
09. Gebangan	0	0	0	0	64
10. Surokonto Wetan	0	0	0	0	85
11. Bangunsari	0	0	0	0	123
12. Kebon Gembong	0	0	0	0	58
13. Surokonto Kulon	0	0	0	0	130
14. Pagergunung	0	0	0	0	27
Jumlah 2010	0	0	0	0	867
2009	0	0	0	0	1,083
2008	0	0	0	0	743

Sumber data : Statistik Kecamatan Pageruyung

Catatan :

TABEL : 6.3**Jenis Permukaan, Kondisi Dan Kelas Jalan
Kecamatan Pageruyung****Tahun : 2010**

Keadaan	Panjang Jalan		
	2008	2009	2010
	(Km)	(Km)	(Km)
(1)	(2)	(3)	(4)
I. Jenis Permukaan			
a. Aspal			
b. Kerikil	35.46	35.46	35.46
c. Tanah	58.64	58.64	58.64
d. Lainnya	25.01	25.01	25.01
Jumlah	0.00	0.00	0.00
	119.11	119.11	119.11
II. Kondisi Jalan			
a. Baik			
b. Sedang	27.61	27.61	25.36
c. Rusak	48.24	48.24	47.52
d. Rusak Berat	43.26	43.26	46.23
Jumlah	0.00	0.00	0.00
	119.11	119.11	119.11
III. Kelas Jalan			
a. Kelas I			
b. Kelas II	0.00	0.00	0.00
c. Kelas III	0.00	0.00	0.00
d. Kelas IIIA	9.72	9.72	9.72
e. Kelas IV	11.40	11.40	11.40
f. Kelas V	6.15	6.15	6.15
g. Lainnya	91.84	91.84	91.84
Jumlah	119.11	119.11	119.11

Sumber data : Kantor Kecamatan Pageruyung**Catatan :**

TABEL : 6.4**Banyaknya Jembatan Desa
Kecamatan Pageruyung****Tahun : 2010**

Desa	Jembatan			
	Besi	Beton	Kayu	Bambu
(1)	(2)	(3)	(4)	(5)
01. Gondoharum	0	3	0	0
02. Getas Blawong	0	10	0	0
03. Parakan Sebaran	0	8	0	0
04. Petung	0	8	0	0
05. Krikil	0	13	0	0
06. Pucakwangi	0	8	4	0
07. Pageruyung	0	8	0	0
08. Tambahrejo	0	8	1	0
09. Gebangan	1	11	0	0
10. Surokonto Wetan	0	10	2	0
11. Bangunsari	1	15	3	3
12. Kebon Gembong	0	27	0	0
13. Surokonto Kulon	0	18	0	0
14. Pagergunung	0	9	0	3
Jumlah 2010	2	156	10	6
2009	2	141	14	5
2008	2	132	19	2

**Sumber data : Kantor Kecamatan
Pageruyung
Catatan :**

TABEL : 6.5.**Banyaknya Televisi, Radio, Listrik PLN, Dan Telephon
Kecamatan Pageruyung****Tahun : 2010**

Desa	TV	Radio	Listrik PLN	Telepon
(1)	(2)	(3)	(4)	(5)
01. Gondoharum	279	76	535	0
02. Getas Blawong	223	100	422	0
03. Parakan Sebaran	419	120	473	0
04. Petung	152	61	366	0
05. Krikil	593	99	601	2
06. Pucakwangi	484	55	603	8
07. Pageruyung	361	183	427	17
08. Tambahrejo	612	153	592	45
09. Gebangan	506	210	442	0
10. Surokonto Wetan	247	103	358	0
11. Bangunsari	840	225	1,041	9
12. Kebon Gembong	753	112	702	0
13. Surokonto Kulon	369	86	362	0
14. Pagergunung	286	16	344	0
Jumlah 2010	6,124	1,599	7,268	81
2009	6,042	1,632	7,268	81
2008	4,141	1,647	7,259	85

Sumber data : Statistik Kecamatan Pageruyung**Catatan :**