

Kecamatan  
**MUTIS**  
**DALAM ANGKA**

**2019**



***BADAN PUSAT STATISTIK  
KABUPATEN TIMOR TENGAH UTARA***

Kecamatan  
**MUTIS**  
**DALAM ANGKA**

**2019**

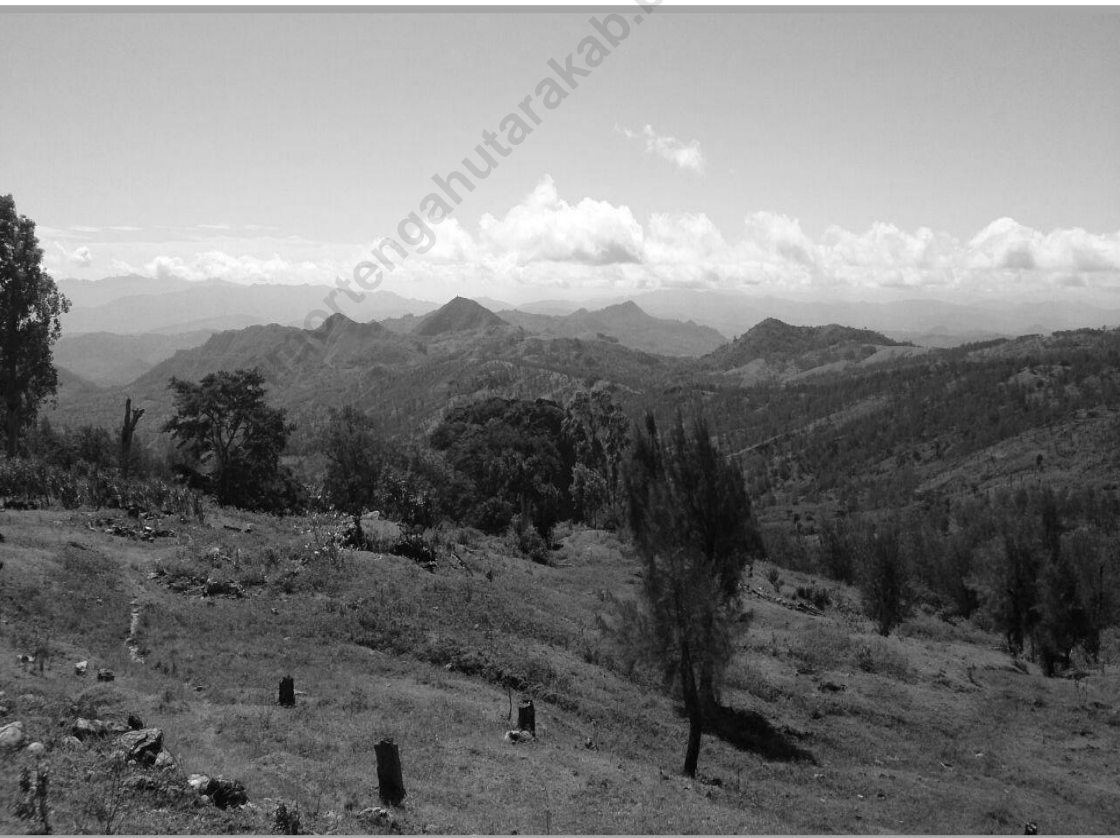

# Kecamatan Mutis Dalam Angka 2019

ISBN: 978-602-6607-68-3

No. Publikasi: 53050.1927

Katalog: 1102001.5305013

Ukuran Buku: 14,8 x 21 cm

Jumlah Halaman: xvi + 97 halaman

**Naskah oleh:**

BPS Kabupaten Timor Utara

**Penyunting oleh:**

BPS Kabupaten Timor Utara

**Gambar Kulit oleh:**

BPS Kabupaten Timor Utara

**Diterbitkan oleh:**

© BPS Kabupaten Timor Utara

**Dicetak oleh:**

CV. Grace

Dilarang mengumumkan, mendistribusikan, mengomunikasikan, dan/atau menggandakan sebagian atau seluruh isi buku ini untuk tujuan komersial tanpa izin tertulis dari Badan Pusat Statistik

## PETA WILAYAH KECAMATAN MUTIS

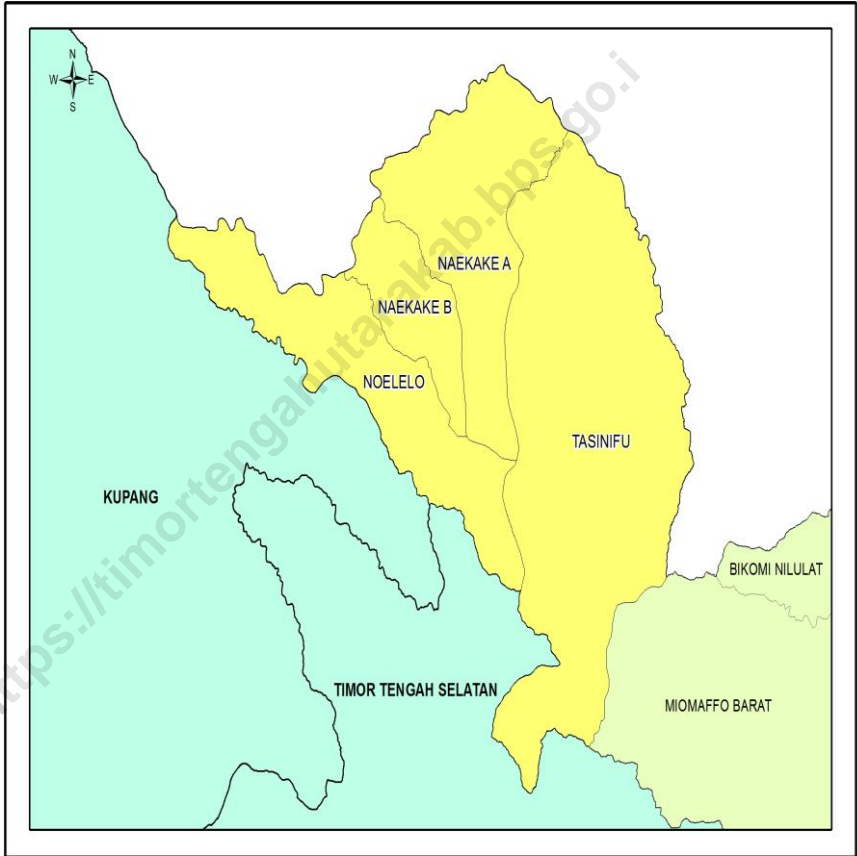

<https://timortengahutarakab.bps.go.id>

**KEPALA BPS KABUPATEN TIMOR TENGAH UTARA**



**Patrisius Tupen, SE**

<https://timortengahutarakab.bps.go.id>



## KATA PENGANTAR

Terbitnya buku Kecamatan Mutis Dalam Angka tahun 2019 saya sambut dengan gembira. Data yang disajikan dalam buku ini dapat memberikan gambaran keadaan Kecamatan Mutis mengenai potensi dan sumber daya serta hasil-hasil pembangunan yang telah dicapai sekaligus secara implisit memperhatikan kendala-kendala yang dihadapi di Kecamatan Mutis di masa mendatang.

Selain itu penerbitan publikasi Kecamatan Dalam Angka ini, bagi pemerintah sangat dirasakan manfaatnya terutama sebagai bahan untuk melengkapi perencanaan dan perumusan suatu kebijakan serta mengetahui sejauhmana pelaksanaan program pembangunan yang telah dilaksanakan dan memberikan hasil untuk kepentingan masyarakat. Dalam konteks yang demikian saya mengharapkan kepada semua pihak baik instansi pemerintah maupun swasta serta seluruh lapisan masyarakat di Kecamatan Mutis untuk senantiasa memberikan data yang benar dan wajar sesuai dengan keadaan yang sebenarnya.

Kepada Koordinator Statistik Kecamatan Mutis saya harapkan agar senantiasa meningkatkan semangat pengabdian dan terus menggali informasi yang lengkap, tepat, teliti dan dapat dipertanggung jawabkan.

Semoga buku ini bermanfaat untuk membangun dan memajukan Kecamatan Mutis yang tercinta. Kiranya Tuhan Yang Maha Esa memberkati kita semua.

Kefamenanu, Agustus 2019  
Kepala Badan Pusat Statistik  
Kabupaten Timor Tengah Utara



**Patrisius Tupen, SE**



<https://timortengahutarakab.bps.go.id>

## DAFTAR ISI

	Halaman
Katalog.....	ii
Peta Kecamatan Noemuti.....	iii
Kata Pengantar .....	vii
Daftar Isi .....	ix
Daftar Tabel.....	x
Penjelasan Umum.....	xiv
Infografis.....	xv
<b>Bab I Keadaan Geografi dan Iklim.....</b>	<b>4</b>
<b>Bab II Pemerintahan.....</b>	<b>12</b>
<b>Bab III Penduduk dan Ketenagakerjaan .....</b>	<b>20</b>
<b>Bab IV Sosial.....</b>	<b>34</b>
4.1 Pendidikan .....	34
4.2 Kesehatan .....	45
4.3 Kriminal .....	54
4.4 Agama.....	55
4.5 Sosial Lainnya .....	57
<b>Bab V Pertanian.....</b>	<b>66</b>
5.1 Tabama.....	66
5.2 Peternakan .....	70
<b>Bab VI Perindustrian dan Energi .....</b>	<b>74</b>
<b>Bab VII Perdagangan dan Jasa .....</b>	<b>80</b>
<b>Bab VIII Transportasi, Komunikasi dan Pariwisata .....</b>	<b>88</b>
<b>Bab IX Keuangan dan Harga .....</b>	<b>96</b>

## DAFTAR TABEL

1.1	Letak Geografis Kecamatan Mutis.....	4
1.2	Letak Desa menurut Ketinggian dari Permukaan Laut di Kecamatan Mutis Tahun 2018 .....	5
1.3	Luas dan Persentase Wilayah Menurut Desa di Kecamatan Mutis Tahun 2018 .....	6
1.4	Jarak Ibukota Desa ke Ibukota Kecamatan dan Kabupaten Menurut Desa di Kecamatan Mutis, 2018.....	7
2.1	Status Pemerintahan, Nama Ibukota dan Kategori Desa di Kecamatan Mutis, 2018 .....	12
2.2	Jumlah Pegawai Negeri Sipil, TNI dan POLRI Menurut Instansi dan Jenis Kelamin di Kecamatan Mutis, 2018.....	13
2.3	Jumlah Aparat Desa Menurut Desa di Kecamatan Mutis, 2018 .....	14
2.4	Jumlah Dusun, Rukun Warga (RW) dan Rukun Tetangga (RT) Menurut Desa di Kecamatan Mutis, 2018 .....	15
2.5	Kepala Desa Menurut Jenis Kelamin dan Tingkat Pendidikan di Mutis, 2018 .....	16
3.1	Jumlah Penduduk, Luas Wilayah dan Kepadatan Penduduk Menurut Desa di Kecamatan Mutis, 2018.....	20
3.2	Jumlah Penduduk Menurut Desa dan Jenis Kelamin di Kecamatan Mutis, 2018 .....	21
3.3	Jumlah Keluarga dan Penduduk Menurut Desa dan Kewarganegaraan di Kecamatan Mutis, 2018.....	22
3.4	Jumlah Keluarga, Penduduk dan Rata-rata Anggota Keluarga Menurut Desa di Kecamatan Mutis, 2018 .....	23
3.5	Jumlah Kelahiran dan Kematian Menurut Desa dan Jenis Kelamin di Kecamatan Mutis, 2018.....	24
3.7	Jumlah Penduduk Menurut Kelompok Umur di Kecamatan Mutis, 2018 .....	
3.6	Jumlah Penduduk Datang dan Pindah Menurut Desa dan Jenis Kelamin di Kecamatan Mutis, 2018.....	25
3.8	Jumlah Kepala Keluarga Menurut Desa dan Status Perkawinan di Kecamatan Mutis, 2018.....	26
3.9	Jumlah Penduduk Menurut Desa dan Jenis Pekerjaan di Kecamatan Mutis, 2018 .....	27

4.1.1	Jumlah Sekolah, Guru dan Murid Taman Kanak-Kanak Menurut Desa di Kecamatan Mutis, 2018 .....	34
4.1.2	Jumlah Sekolah, Guru dan Murid Sekolah Dasar (SD) Negeri Menurut Desa di Kecamatan Mutis, 2018.....	35
4.1.3	Jumlah Sekolah, Guru dan Murid Sekolah Dasar (SD) Swasta Menurut Desa di Kecamatan Mutis, 2018.....	36
4.1.4	Jumlah Peserta Ujian dan Lulus Ujian Sekolah Dasar (SD) Negeri dan Swasta Menurut Desa di Kecamatan Mutis, 2018 .....	37
4.1.5	Jumlah Sekolah, Guru dan Murid Sekolah Menengah Pertama (SMP) Negeri Menurut Desa di Kecamatan Mutis, 2018.....	38
4.1.6	Jumlah Sekolah, Guru dan Murid Sekolah Menengah Pertama (SMP) Swasta Menurut Desa di Kecamatan Mutis, 2018 .....	39
4.1.7	Jumlah Peserta Ujian dan Lulus Ujian Sekolah Menengah Pertama (SMP) Negeri dan Swasta Menurut Desa di Kecamatan Mutis, 2018 .....	40
4.1.8	Jumlah Sekolah, Guru dan Murid Sekolah Menengah Atas (SMA) / Sekolah Menengah Kejuruan (SMK) Negeri Menurut Desa di Kecamatan Mutis, 2018 .....	41
4.1.9	Jumlah Sekolah, Guru dan Murid Sekolah Menengah Atas (SMA) / Sekolah Menengah Kejuruan (SMK) Swasta Menurut Desa di Kecamatan Mutis, 2018 .....	42
4.1.10	Jumlah Peserta Ujian dan Lulus Ujian Sekolah Menengah Atas (SMA) / Sekolah Menengah Kejuruan (SMK) Negeri dan Swasta Menurut Desa di Kecamatan Mutis, 2018 .....	43
4.1.11	Rasio Guru dan Murid Menurut Sekolah di Kecamatan Mutis, 2018.....	44
4.2.1	Jumlah Sarana Kesehatan Menurut Desa di Kecamatan Mutis, 2018.....	45
4.2.2	Jumlah Tenaga Kesehatan Menurut Desa di Kecamatan Mutis, 2018 .....	46
4.2.3	Jumlah Posyandu, Kader Aktif, Dukun Bayi dan Dukun Patah Tulang Menurut Desa di Kecamatan Mutis, 2018.....	47
4.2.4	Jumlah Pengunjung Puskesmas dan Puskesmas Pembantu Menurut Jenis Penyakit yang Dominan di Kecamatan Mutis, 2018 .....	48
4.2.5	Jumlah Akseptor (CU) dan Pasangan Usia Subur (PUS) Menurut Desa di Kecamatan Mutis, 2018 .....	49
4.2.6	Jumlah Akseptor Aktif Menurut Desa dan Metode Kontrasepsi yang Digunakan di Kecamatan Mutis, 2018.....	50
4.2.7	Jumlah Balita yang Mendapat Imunisasi Menurut Desa dan Jenis Imunisasi di Kecamatan Mutis, 2018.....	51
4.2.8	Jumlah Ibu Hamil yang Mendapat Imunisasi Menurut Desa dan Jenis Imunisasi di Kecamatan Mutis, 2018.....	52

4.2.9	Jumlah Kematian Bayi Usia 0 – 12 Bulan Menurut Desa di Kecamatan Mutis, 2018 .....	53
4.3.1	Kasus Kriminal yang Terjadi Menurut Jenis dan Cara Penanganan Polisi di Kecamatan Mutis, 2018.....	54
4.4.1	Jumlah Penduduk Menurut Agama dan Desa di Kecamatan Mutis, 2018.	55
4.4.2	Jumlah Rumah Ibadah Menurut Agama dan Desa di Kecamatan Mutis, 2018 .....	56
4.5.1	Jumlah Keluarga yang Menggunakan Air Menurut Desa dan Sumbernya di Kecamatan Mutis, 2018.....	57
4.5.2	Jumlah Sumber Air Menurut Desa di Kecamatan Mutis, 2018.....	58
4.5.3	Jumlah Keluarga Menurut Sumber Penerangan Utama Menurut Desa di Kecamatan Mutis, 2018.....	59
4.5.4	Jumlah Keluarga yang Menggunakan Jamban/Kakus Menurut Desa dan Status Kepemilikan di Kecamatan Mutis, 2018 .....	60
4.5.5	Jumlah Keluarga Menurut Desa dan Jenis Bangunan Tempat Tinggal di Kecamatan Mutis, 2018.....	61
4.5.6	Jumlah Penyandang Cacat Jiwa menurut Desa Di Kecamatan Mutis, 2018 .....	62
5.1.1	Luas Panen, Rata-rata Produksi dan Produksi Tanaman Bahan Makanan menurut Jenis Tanaman di Kecamatan Mutis, 2015 .....	66
5.1.2	Produksi Sayur-sayuran Menurut Jenis Sayuran di Kecamatan Mutis, 2018 .....	67
5.1.3	Produksi Buah-buahan Menurut Desa dan Jenis Buah di Kecamatan Mutis, 2018 .....	68
5.1.4	Jumlah Bendungan, Cekdam, Embung dan Tanggul Air Menurut Desa di Kecamatan Mutis, 2018.....	69
5.2.1	Populasi Ternak Menurut Jenis Ternak di Kecamatan Mutis, 2018.....	70
6.1	Jumlah Industri Menurut Golongan Industri di Kecamatan Mutis, 2018 ..	74
6.2	Jumlah Industri dan Tenaga Kerja Menurut Jenis Industri di Kecamatan Mutis, 2018 .....	75
6.3	Penggunaan Bahan Galian C menurut Jenisnya di Kecamatan Mutis, 2018 .....	76
7.1	Jumlah Usaha, Tenaga Kerja, Pedagang Besar dan Eceran Menurut Desa di Kecamatan Mutis, 2018.....	80
7.2	Jumlah Pasar Harian dan Mingguan Menurut Desa di Kecamatan Mutis, 2018 .....	81

7.3	Jumlah Rumah Makan Menurut Desa di Kecamatan Mutis, 2018 .....	82
7.4	Jumlah Usaha Jasa Perseorangan Menurut Jenis Usaha di Kecamatan Mutis, 2018 .....	83
8.1	Jenis Angkutan Umum yang Dimiliki Penduduk Menurut Desa di Kecamatan Mutis, 2018 .....	88
8.2	Jumlah Jembatan pada Jalan Utama dan Jenis Permukaan Jalan Terluas Menurut Desa di Kecamatan Mutis, 2018.....	89
8.3	Jenis Permukaan dan Panjang Jalan (Km) Menurut Desa di Kecamatan Mutis, 2018 .....	90
8.4	Jumlah Tempat Wisata dan Rata-rata Retribusi per Pengunjung Menurut Desa di Kecamatan Mutis, 2018.....	91
9.1	Anggaran Dana Desa (ADD) menurut Desa di Kecamatan Mutis, 2018 ...	96
9.2	Jumlah Koperasi dan Anggota Koperasi Aktif/Beroperasi Menurut Jenis Koperasi di Kecamatan Mutis, 2018.....	97
9.3	Rata-Rata Harga Bahan Pokok dan Bahan Strategis Lainnya Menurut Komoditi di Kecamatan Mutis, 2018 .....	98

## PENJELASAN UMUM

Tanda-tanda, satuan-satuan, dan lain-lainnya yang digunakan dalam publikasi ini adalah sebagai berikut:

### 1. TANDA-TANDA

Data tidak tersedia	:	...
Tidak ada atau nol	:	-
Data dapat diabaikan	:	0
Tanda decimal	:	,
Data tidak dapat ditampilkan	:	NA
Angka Perkiraan	:	e
Angka sementara	:	x
Angka sangat sementara	:	xx
Angka diperbaiki	:	r

### 2. SATUAN/UNITS

Barel	:	158,99 liter = $1/6,2898 \text{ m}^3$
Hektar (ha)	:	10 000 $\text{m}^2$
kilometer (km)	:	1 000 meter ( <i>m</i> )
Knot	:	1,8523 km/jam
Kuintal	:	100 kg
Kwh	:	1 000 Watt <i>hour</i>
MWh	:	1 000 KWh
Liter (untuk beras)	:	0,80 kg
Ons	:	28,31 gram/grams
Ton	:	1 000 kg

Satuan lain: buah, dus, butir, helai/lembar, kaleng, batang, pulsa, ton kilometer (ton-km), jam, menit, persen (%).

Perbedaan Angka di belakang koma disebabkan oleh pembulatan angka.

## INFOGRAFIS





<https://timortengahutarakab.bps.go.id>

[kab.bps.go.id](https://kab.bps.go.id)

# **BAB I**

## **KEADAAN GEOGRAFI DAN IKLIM**

<https://kab.bps.go.id>

<https://timortengahutarakab.bps.go.id>

**PENJELASAN TEKNIS**

1. Secara astronomis Kecamatan Mutis terletak antara  $124^{\circ}90'0''E$  -  $124^{\circ}19'30''E$  dan  $9^{\circ}30'00''S$  -  $9^{\circ}23'00''S$ .
2. Kecamatan Mutis terdiri dari 4 desa, antara lain: Tasinifu, Naekake A, Naekake B dan Noelelo.
3. Secara umum luas wilayah Kecamatan Mutis adalah  $90,50 \text{ km}^2$  atau 3,39 % dari luas wilayah Kabupaten Timor Tengah Utara dan bukan merupakan daerah pantai dengan kisaran ketinggian lebih dari 200 mdpl.
4. Seperti halnya wilayah lain di Indonesia, Kecamatan Mutis juga hanya dikenal 2 musim yaitu kemarau dan hujan.

**Tabel 1.1**  
**Letak Geografis Kecamatan Mutis**

<b>Kondisi/Jenis/Batas</b>	<b>Uraian</b>
Iklm	Tropis
Flora	Lontar, Bambu, Kelapa, Jati, Mahoni, Lamtoro
Fauna	
- Ternak Besar	Sapi dan Kuda
- Ternak Kecil	Babi, Kambing
- Unggas	Ayam
Batas-batas	
- Utara	Republik Democratic Timor Leste
- Selatan	Kecamatan Miomaffo Barat dan Kabupaten Timor Tengah Selatan (TTS)
- Tengah	Republik Democratic Timor Leste
- Barat	Kabupaten Kupang

Sumber: Kantor Camat Mutis

**Tabel 1.2**  
**Letak Desa menurut Ketinggian dari Permukaan Laut**  
**di Kecamatan Mutis Tahun 2018**

Desa	Letak Desa		Ketinggian Dari Permukaan Laut (m)
	Pantai	Bukan Pantai	
(1)	(2)	(3)	(4)
1. Tasinifu	-	V	< 500
2. Naekake A	-	V	500 <
3. Naekake B	-	V	500 <
4. Noelelo	-	V	< 500

Sumber: PODES 2014

**Tabel 1.3**  
**Luas dan Persentase Wilayah Menurut Desa**  
**di Kecamatan Mutis Tahun 2018**

<b>Desa</b>	<b>Luas wilayah (km<sup>2</sup>)</b>	<b>Persentase</b>
(1)	(2)	(3)
1. Tasinifu	50,00	26,90
2. Naekake A	20,00	55,59
3. Naekake B	11,00	9,86
4. Noelelo	9,50	7,66
<b>Jumlah</b>	<b>90,50</b>	<b>100,00</b>

Sumber: PODES 2014

**Tabel 1.4**  
**Jarak Ibukota Desa ke Ibukota Kecamatan dan Kabupaten**  
**Menurut Desa di Kecamatan Mutis, 2018**

Desa	Jarak Ibukota Desa kelbukota (km)	
	Kecamatan	Kabupaten
(1)	(2)	(3)
1. Tasinifu	5	54
2. Naekake A	1	59
3. Naekake B	3	62
4. Noelelo	9	67

Sumber: Kantor Kecamatan Mutis



<https://timortengahutarakab.bps.go.id>

<https://timorleste.go.id>

# **BAB II**

# **PEMERINTAHAN**

<https://timorleste.go.id>

<https://timortengahutarakab.bps.go.id>

### PENJELASAN TEKNIS

1. Kecamatan Mutis hingga tahun 2018 terbagi menjadi 4 desa yang terdiri atas 87 RT, 33 RW dan 18 Dusun/lingkungan.
2. Desa Naekake A merupakan pusat pemerintahan di Kecamatan Mutis.
3. Pemerintahan Desa dipimpin oleh Seorang Kepala Desa, dengan dibantu Sekertaris Desa yang merupakan Pegawai negeri Sipil, dan beberapa Kepala Urusan.

**Tabel 2.1**  
**Status Pemerintahan, Nama Ibukota dan Kategori Desa**  
**di Kecamatan Mutis, 2018**

<b>Desa</b>	<b>Status Pemerintahan</b>	<b>Nama Ibukota Desa</b>	<b>Kategori Desa</b>
(1)	(2)	(3)	(4)
1. Tasinifu	Desa	Aplal	Swakarya
2. Naekake A	Desa	Tali	Swakarya
3. Naekake B	Desa	Kabis	Swakarya
4. Noelelo	Desa	Noelelo	Swakarya

Sumber: Masing-masing Kantor Desa

**Tabel 2.2**  
**Jumlah Pegawai Negeri Sipil, TNI dan POLRI Menurut Instansi dan Jenis Kelamin di Kecamatan Mutis, 2018**

Jenis Instansi	Laki-laki	Perempuan	Jumlah
(1)	(2)	(3)	(4)
01. Kantor Camat	14	2	16
02. Kantor Desa/Lurah	1	-	1
03. UPT PPO	-	-	-
04. UPT Pertanian	2	-	2
05. Puskesmas	2	2	4
06. Sekolah Dasar	36	7	43
07. SLTP	7	6	13
08. SLTA	4	3	7
09. Polri	5	-	5
10. Koramil	2	-	2
<b>Jumlah</b>	<b>75</b>	<b>20</b>	<b>93</b>

Sumber: Kantor Kecamatan Mutis

**Tabel 2.3**  
**Jumlah Aparat Desa Menurut Desa**  
**di Kecamatan Mutis, 2018**

<b>Desa</b>	<b>Kepala Desa</b>	<b>Sekretaris</b>	<b>Kepala Urusan</b>
(1)	(2)	(3)	(4)
1. Tasinifu	1	1	3
2. Naekake A	1	1	3
3. Naekake B	1	1	3
4. Noelelo	1	1	3
<b>Jumlah</b>	<b>4</b>	<b>4</b>	<b>12</b>

Sumber: Urusan Pemerintahan Kecamatan Mutis

**Tabel 2.4**  
**Jumlah Dusun, Rukun Warga (RW) dan Rukun Tetangga (RT) Menurut**  
**Desa di Kecamatan Mutis, 2018**

<b>Desa</b>	<b>Dusun</b>	<b>RW</b>	<b>RT</b>
(1)	(3)	(4)	(5)
1. Tasinifu	7	15	30
2. Naekake A	4	8	23
3. Naekake B	4	6	14
4. Noelelo	3	4	10
<b>Jumlah</b>	<b>18</b>	<b>33</b>	<b>77</b>

Sumber: Urusan Pemerintahan Kecamatan Mutis



**Tabel 2.5**  
**Kepala Desa Menurut Jenis Kelamin dan Tingkat Pendidikan**  
**di Mutis, 2018**

Desa	Jenis Kelamin		Tingkat Pendidikan Tertinggi		
	Laki-laki	Perempuan	SLTP	SLTA	PT
(1)	(2)	(3)	(5)	(6)	(7)
1. Tasinifu	1	-	-	1	-
2. Naekake A	1	-	-	1	-
3. Naekake B	1	-	-	-	1
4. Noelelo	-	1	-	1	-
<b>Jumlah</b>	<b>3</b>	<b>1</b>	<b>-</b>	<b>3</b>	<b>1</b>

Sumber: Masing – masing Desa

<https://bps.go.id>

# **BAB III**

## **PENDUDUK & KETENAGAKERJAAN**

<https://time>

<https://timortengahutarakab.bps.go.id>

### PENJELASAN TEKNIS

1. Penduduk adalah semua orang yang berdomisili di wilayah geografis Indonesia selama enam bulan atau lebih dan atau mereka yang berdomisili kurang dari enam bulan tetapi bertujuan menetap.
2. Kepadatan penduduk adalah banyaknya penduduk per km persegi.
3. Rumah Tangga adalah seseorang atau sekelompok orang yang mendiami sebagian atau seluruh bangunan fisik/sensus dan biasanya tinggal bersama serta makan dari satu dapur. Yang dimaksud dari satu dapur adalah jika pengurusan kebutuhan makanan sehari-harinya dikelola bersama-sama menjadi satu.
4. Anggota Rumah Tangga adalah semua orang yang biasanya bertempat tinggal di suatu rumah tangga, baik yang berada di rumah pada waktu pencacahan maupun yang sementara tidak ada.
5. Bekerja adalah kegiatan ekonomi yang dilakukan oleh seseorang dengan maksud memperoleh atau membantu memperoleh pendapatan atau keuntungan dan lamanya bekerja paling sedikit 1 jam secara terus menerus dalam seminggu yang lalu (termasuk pekerja keluarga tanpa upah yang membantu dalam suatu usaha/kegiatan ekonomi).

**Tabel 3.1**  
**Jumlah Penduduk, Luas Wilayah dan Kepadatan Penduduk**  
**Menurut Desa di Kecamatan Mutis, 2018**

<b>Desa</b>	<b>Jumlah Penduduk</b>	<b>Luas Wilayah (Km<sup>2</sup>)</b>	<b>Kepadatan Per Km<sup>2</sup></b>
(1)	(2)	(3)	(4)
1. Tasinifu	4 343	50,50	86,00
2. Naekake A	1 623	20,00	81,15
3. Naekake B	825	11,00	75,00
4. Noelelo	793	9,50	83,47
<b>Jumlah</b>	<b>7 584</b>	<b>90,50</b>	<b>83,34</b>

Sumber: Registrasi Penduduk, BPS 2018

**Tabel 3.2**  
**Jumlah Penduduk Menurut Desa dan Jenis Kelamin**  
**di Kecamatan Mutis, 2018**

<b>Desa</b>	<b>Laki-laki</b>	<b>Perempuan</b>	<b>Jumlah</b>
(1)	(2)	(3)	(4)
1. Tasinifu	2 118	2 225	4 343
2. Naekake A	835	788	1 623
3. Naekake B	413	412	825
4. Noelelo	379	414	793
<b>Jumlah</b>	<b>3 745</b>	<b>3 839</b>	<b>7 584</b>

Sumber: Registrasi Penduduk, BPS 2018

**Tabel 3.3**  
**Jumlah Keluarga dan Penduduk Menurut Desa dan Kewarganegaraan di Kecamatan Mutis, 2018**

Desa	Keluarga			Penduduk		
	WNI	WNA	Jumlah	WNI	WNA	Jumlah
(1)	(2)	(3)	(4)	(5)	(6)	(7)
1. Tasinifu	984	-	984	4 343	-	4 343
2. Naekake A	454	-	454	1 623	-	1 623
3. Naekake B	416	-	416	825	-	825
4. Noelelo	173	-	173	793	-	793
<b>Jumlah</b>	<b>2 027</b>	<b>-</b>	<b>2 027</b>	<b>7 584</b>	<b>-</b>	<b>7 584</b>

Sumber: Registrasi Penduduk, BPS 2018

**Tabel 3.4**  
**Jumlah Keluarga, Penduduk dan Rata-rata Anggota Keluarga Menurut**  
**Desa di Kecamatan Mutis, 2018**

<b>Desa</b>	<b>Jumlah Keluarga</b>	<b>Jumlah Penduduk</b>	<b>Rata-rata Anggota Keluarga (Jiwa)</b>
(1)	(2)	(3)	(4)
1. Tasinifu	984	4 343	5
2. Naekake A	454	1 623	5
3. Naekake B	416	825	4
4. Noelelo	173	793	4
<b>Jumlah</b>	<b>2 027</b>	<b>7 584</b>	<b>4</b>

Sumber: Registrasi Penduduk, BPS 2018



**Tabel 3.5**  
**Jumlah Kelahiran dan Kematian Menurut Desa**  
**dan Jenis Kelamin di Kecamatan Mutis, 2018**

Desa	Kelahiran		Kematian	
	Laki-laki	Perempuan	Laki-laki	Perempuan
(1)	(2)	(3)	(4)	(5)
1. Tasinifu	35	25	6	7
2. Naekake A	13	8	6	7
3. Naekake B	10	4	3	4
4. Noelelo	6	4	2	1
<b>Jumlah</b>	<b>64</b>	<b>41</b>	<b>17</b>	<b>19</b>

Sumber: Registrasi Penduduk, BPS 2018

**Tabel 3.6**  
**Jumlah Penduduk Datang dan Pindah Menurut Desa**  
**dan Jenis Kelamin di Kecamatan Mutis, 2018**

Desa	Datang		Pindah	
	Laki-laki	Perempuan	Laki-laki	Perempuan
(1)	(2)	(3)	(4)	(5)
1. Tasinifu	7	5	10	5
2. Naekake A	6	2	3	4
3. Naekake B	4	1	2	1
4. Noelelo	2	1	0	1
<b>Jumlah</b>	<b>19</b>	<b>9</b>	<b>15</b>	<b>11</b>

Sumber: Registrasi Penduduk, BPS 2018

**Tabel 3.7**  
**Jumlah Penduduk Menurut Kelompok Umur**  
**di Kecamatan Mutis, 2018**

<b>Kelompok Umur</b>	<b>Laki-Laki</b>	<b>Perempuan</b>	<b>Jumlah</b>
(1)	(2)	(3)	(4)
00 – 04	468	449	917
05 - 09	509	491	1 001
10 - 14	423	403	826
15 - 19	352	357	709
20 - 24	243	284	527
25 - 29	240	288	527
30 - 34	232	273	505
35 - 39	221	253	474
40 - 44	221	234	455
45 - 49	206	211	417
50 - 54	165	165	330
55 - 59	131	123	254
60 - 64	97	100	197
65 - 69	86	84	171
70 - 74	75	69	144
75+	75	54	129
<b>Jumlah</b>	<b>3 745</b>	<b>3 839</b>	<b>7 584</b>

Sumber: Registrasi Penduduk, BPS 2018

**Tabel 3.8**  
**Jumlah Kepala Keluarga Menurut Desa dan**  
**Status Perkawinan di Kecamatan Mutis, 2018**

<b>Desa</b>	<b>Kepala Keluarga</b>	<b>Kawin</b>	<b>Duda / Janda</b>	<b>Lainnya</b>
(1)	(2)	(3)	(4)	(5)
1. Tasinifu	982	972	97	-
2. Naekake A	455	435	86	-
3. Naekake B	224	220	36	-
4. Noelelo	173	170	20	-
<b>Jumlah</b>	<b>1 834</b>	<b>1 797</b>	<b>239</b>	<b>-</b>

Sumber: Masing-masing Kantor Desa

**Tabel 3.9**  
**Jumlah Penduduk Menurut Desa dan Jenis Pekerjaan**  
**di Kecamatan Mutis, 2018**

Desa	Jenis Pekerjaan				
	PNS	Pegawai Swasta	TNI	POLRI	Wira-Swasta
(1)	(2)	(3)	(4)	(5)	(6)
1. Tasinifu	30	6	1	11	154
2. Naekake A	21	5	1	-	75
3. Naekake B	10	4	-	-	36
4. Noelelo	7	3	-	-	21
<b>Jumlah</b>	<b>68</b>	<b>18</b>	<b>2</b>	<b>11</b>	<b>286</b>

**Lanjutan Tabel 2.5**

Desa	Jenis Pekerjaan				
	Pensiunan	Petani	Nelayan	Buruh	Lainnya
(1)	(7)	(8)	(9)	(10)	(11)
1. Tasinifu	6	956	-	112	-
2. Naekake A	3	450	-	70	-
3. Naekake B	1	118	-	20	-
4. Noelelo	1	164	-	10	-
<b>Jumlah</b>	<b>13</b>	<b>1 688</b>	<b>-</b>	<b>212</b>	<b>-</b>

Sumber: masing-masing Kantor Desa

<https://timortengahutarakab.bps.go.id>

**BAB IV**

**SOSIAL**



<https://timortengahutarakab.bps.go.id>

### PENJELASAN TEKNIS

1. Tamat sekolah adalah menyelesaikan pelajaran yang ditandai dengan lulus ujian akhir pada kelas atau tingkat terakhir suatu jenjang pendidikan di sekolah negeri maupun swasta dengan mendapatkan Tanda Tamat belajar/Ijazah. Seseorang yang belum mengikuti pelajaran pada kelas tertinggi tetapi telah mengikuti ujian akhir dan lulus dianggap tamat sekolah.
2. Puskesmas (Pusat Kesehatan Masyarakat) adalah unit pelayanan kesehatan milik pemerintah yang bertanggung jawab terhadap pelayanan kesehatan masyarakat untuk wilayah kecamatan, sebagian kecamatan, atau kelurahan. Tim Puskesmas sesuai jadwal dapat melakukan kegiatan Puskesmas Keliling ke tempat-tempat tertentu dalam wilayah kerjanya, untuk mendekatkan pelayanan dengan masyarakat.
3. Imunisasi adalah memasukkan kuman atau racun penyakit tertentu yang sudah dilemahkan (vaksin) ke dalam tubuh dengan cara disuntik atau diminum (diteteskan dalam mulut) dengan maksud agar terjadi kekebalan tubuh terhadap penyakit tersebut.

## 4.1 PENDIDIKAN

**Tabel 4.1.1**  
**Jumlah Sekolah, Guru dan Murid Taman Kanak-Kanak**  
**Menurut Desa di Kecamatan Mutis, 2018**

Desa	Sekolah	Guru		Murid	
		PNS	Non PNS	Laki-laki	Perempuan
(1)	(2)	(3)	(4)	(5)	(6)
1. Tasinifu	3	-	6	29	15
2. Naekake A	1	-	2	10	8
3. Naekake B	1	-	2	8	6
4. Noelelo	1	-	2	7	8
<b>Jumlah</b>	<b>6</b>	<b>-</b>	<b>12</b>	<b>54</b>	<b>37</b>

Sumber: UPT Pendidikan

**Tabel 4.1.2**  
**Jumlah Sekolah, Guru dan Murid Sekolah Dasar (SD) Negeri**  
**Menurut Desa di Kecamatan Mutis, 2018**

Desa	Sekolah	Guru		Murid	
		PNS	Non PNS	Laki-laki	Perempuan
(1)	(2)	(3)	(4)	(5)	(6)
1. Tasinifu	6	17	25	269	231
2. Naekake A	1	5	7	85	74
3. Naekake B	-	-	-	-	-
4. Noelelo	2	7	11	64	63
<b>Jumlah</b>	<b>9</b>	<b>29</b>	<b>43</b>	<b>418</b>	<b>368</b>

Sumber: UPT Pendidikan Mutis

**Tabel 4.1.3**  
**Jumlah Sekolah, Guru dan Murid Sekolah Dasar (SD) Swasta**  
**Menurut Desa di Kecamatan Mutis, 2018**

Desa	Sekolah	Guru		Murid	
		PNS	Non PNS	Laki-laki	Perempuan
(1)	(2)	(3)	(4)	(5)	(6)
1. Tasinifu	1	1	5	0	0
2. Naekake A	1	2	4	45	24
3. Naekake B	-	-	-	-	-
4. Noelelo	1	3	5	54	62
<b>Jumlah</b>	<b>3</b>	<b>6</b>	<b>13</b>	<b>99</b>	<b>86</b>

Sumber: UPT Pendidikan Mutis

**Tabel 4.1.4**  
**Jumlah Peserta Ujian dan Lulus Ujian Sekolah Dasar (SD) Negeri dan Swasta Menurut Desa di Kecamatan Mutis, 2018**

Desa	SD Negeri		SD Swasta	
	Peserta	Lulus	Peserta	Lulus
(1)	(2)	(3)	(4)	(5)
1. Tasinifu	79	79	19	19
2. Naekake A	41	41	8	8
3. Naekake B	-	-	-	-
4. Noelelo	11	11	21	21
<b>Jumlah</b>	<b>131</b>	<b>131</b>	<b>48</b>	<b>48</b>

Sumber: UPT Pendidikan

**Tabel 4.1.5**  
**Jumlah Sekolah, Guru dan Murid Sekolah Menengah Pertama (SMP)**  
**Negeri Menurut Desa di Kecamatan Mutis, 2018**

Desa	Sekolah	Guru		Murid	
		PNS	Non PNS	Laki-laki	Perempuan
(1)	(2)	(3)	(4)	(5)	(6)
1. Tasinifu	1	6	11	89	82
2. Naekake A	1	5	11	93	125
3. Naekake B	-	-	-	-	-
4. Noelelo	1	2	4	15	19
<b>Jumlah</b>	<b>3</b>	<b>13</b>	<b>26</b>	<b>197</b>	<b>101</b>

Sumber: Masing-masing Sekolah

**Tabel 4.1.6**  
**Jumlah Sekolah, Guru dan Murid Sekolah Menengah Pertama (SMP)**  
**Swasta Menurut Desa di Kecamatan Mutis, 2018**

Desa	Sekolah	Guru		Murid	
		PNS	Non PNS	Laki-laki	Perempuan
(1)	(2)	(3)	(4)	(5)	(6)
1. Tasinifu	-	-	-	-	-
2. Naekake A	-	-	-	-	-
3. Naekake B	-	-	-	-	-
4. Noelelo	-	-	-	-	-
<b>Jumlah</b>	-	-	-	-	-

Sumber: Masing-masing Sekolah



**Tabel 4.1.7**  
**Jumlah Peserta Ujian dan Lulus Ujian Sekolah Menengah**  
**Pertama (SMP) Negeri dan Swasta Menurut Desa**  
**di Kecamatan Mutis, 2018**

Desa	SMP Negeri		SMP Swasta	
	Peserta	Lulus	Peserta	Lulus
(1)	(2)	(3)	(4)	(5)
1. Tasinifu	16	16	-	-
2. Naekake A	58	58	-	-
3. Naekake B	-	-	-	-
4. Noelelo	74	74	-	-
<b>Jumlah</b>	<b>148</b>	<b>148</b>	<b>-</b>	<b>-</b>

Sumber: Masing-masing Sekolah

**Tabel 4.1.8**  
**Jumlah Sekolah, Guru dan Murid Sekolah**  
**Menengah Atas (SMA) / Sekolah Menengah Kejuruan**  
**(SMK) Negeri Menurut Desa di Kecamatan Mutis, 2018**

Desa	Sekolah	Guru		Murid	
		PNS	Non PNS	Laki-laki	Perempuan
(1)	(2)	(3)	(4)	(5)	(6)
1. Tasinifu	-	-	-	-	-
2. Naekake A	1	7	12	84	89
3. Naekake B	-	-	-	-	-
4. Noelelo	-	-	-	-	-
<b>Jumlah</b>	<b>1</b>	<b>7</b>	<b>12</b>	<b>84</b>	<b>89</b>

Sumber: Masing-masing Sekolah

**Tabel 4.1.9**  
**Jumlah Sekolah, Guru dan Murid Sekolah**  
**Menengah Atas (SMA) / Sekolah Menengah Kejuruan**  
**(SMK) Swasta Menurut Desa di Kecamatan Mutis, 2018**

Desa	Sekolah	Guru		Murid	
		PNS	Non PNS	Laki-laki	Perempuan
(1)	(2)	(3)	(4)	(5)	(6)
1. Tasinifu	-	-	-	-	-
2. Naekake A	-	-	-	-	-
3. Naekake B	-	-	-	-	-
4. Noelelo	-	-	-	-	-
<b>Jumlah</b>	-	-	-	-	-

Sumber: Masing-masing Sekolah

**Tabel 4.1.10**  
**Jumlah Peserta Ujian dan Lulus Ujian Sekolah Menengah**  
**Atas (SMA) / Sekolah Menengah Kejuruan (SMK) Negeri dan**  
**Swasta Menurut Desa di Kecamatan Mutis, 2018**

Desa	SMA / SMK Negeri		SMA / SMK Swasta	
	Peserta	Lulus	Peserta	Lulus
(1)	(2)	(3)	(4)	(5)
1. Tasinifu	-	-	-	-
2. Naekake A	60	60	-	-
3. Naekake B	-	-	-	-
4. Noelelo	-	-	-	-
<b>Jumlah</b>	<b>60</b>	<b>60</b>	<b>-</b>	<b>-</b>

Sumber: Masing-masing Sekolah

**Tabel 4.1.11**  
**Rasio Guru dan Murid Menurut Sekolah**  
**di Kecamatan Mutis, 2018**

Sekolah	Guru	Murid	Rasio
(1)	(2)	(3)	(4)
1. SDN OELMUKE	7	62	8,86
2. SDN OELBINOSE	9	126	14,00
3. SDN OELFAB	8	106	13,25
4. SDN BANU	3	-	-
5. SDN NEONBALI	7	103	14,71
6. SDN SITNONI	10	101	10,10
7. SDN OEMOFA	12	159	13,25
8. SDN SAITAU	8	65	8,13
9. SDN FEKU	6	66	11,00
10. SDK APLAL	6	-	-
11. SDK TALI	6	69	11,50
12. SDK NOELOLO	7	116	16,57
13. SMPN APLAL	17	171	10,06
14. SMPN OEMOFA	15	218	14,53
15. SMPN SAITAU	10	34	3,40
16. SMAN OEMOFA	19	173	9,11

Sumber: Masing-masing Sekolah

## 4.2 KESEHATAN

**Tabel 4.2.1**  
**Jumlah Sarana Kesehatan Menurut Desa**  
**di Kecamatan Mutis, 2018**

<b>Desa</b>	<b>Puskesmas</b>	<b>Puskesmas Pembantu</b>	<b>Polindes</b>	<b>Praktek Dokter/Bidan</b>
(1)	(2)	(3)	(4)	(5)
1. Tasinifu	1	1	1	-
2. Naekake A	-	1	-	-
3. Naekake B	-	-	1	-
4. Noelelo	-	1	-	-
<b>Jumlah</b>	<b>1</b>	<b>3</b>	<b>2</b>	<b>-</b>

Sumber: Puskesmas Mutis

**Tabel 4.2.2**  
**Jumlah Tenaga Kesehatan Menurut Desa**  
**di Kecamatan Mutis, 2018**

Desa	Dokter	Bidan	Perawat	Juru Vaksi- nasi	Sanitasi	Tenaga Kesehatan Profesional Lainnya
(1)	(2)	(3)	(4)	(5)	(6)	(7)
1. Tasinifu	-	5	8	-	2	7
2. Naekake A	-	2	-	-	-	-
3. Naekake B	-	1	1	-	-	-
4. Noelelo	-	1	-	-	-	-
<b>Jumlah</b>		<b>9</b>	<b>9</b>	-	2	7

Sumber: Puskesmas Mutis

**Tabel 4.2.3**  
**Jumlah Posyandu, Kader Aktif, Dukun Bayi dan Dukun Patah Tulang**  
**Menurut Desa di Kecamatan Mutis, 2018**

<b>Desa</b>	<b>Posyandu</b>	<b>Kader Aktif</b>	<b>Dukun Bayi</b>	<b>Dukun Patah Tulang</b>
(1)	(2)	(3)	(4)	(5)
1. Tasinifu	12	60	12	6
2. Naekake A	4	20	4	4
3. Naekake B	2	10	2	4
4. Noelelo	2	10	2	2
<b>Jumlah</b>	<b>20</b>	<b>100</b>	<b>20</b>	<b>16</b>

Sumber: Puskesmas Mutis



**Tabel 4.2.4**  
**Jumlah Pengunjung Puskesmas dan Puskesmas Pembantu Menurut Jenis Penyakit yang Dominan di Kecamatan Mutis, 2018**

Jenis Penyakit	Jumlah Penderita
(1)	(2)
01. Infeksi Saluran Pernapasan	32
02. Gastritis/Lambung	6
03. Penyakit Kulit/Dermatitis	8
04. Tidak Tahu Penyebabnya	-
05. Rheumatik	17
06. Luka/Vulnus	10
07. Diare	7
08. Alergi	14
09. Malgia/Sakit Kepala	33
10. Anemix	-
11. HIV	-
12. Penyakit lain-lain	10
<b>Jumlah</b>	<b>137</b>

Sumber: Puskesmas Mutis

**Tabel 4.2.5**  
**Jumlah Akseptor (CU) dan Pasangan Usia Subur (PUS)**  
**Menurut Desa di Kecamatan Mutis, 2018**

<b>Desa</b>	<b>C U</b>	<b>P U S</b>	<b>Persentase CU Thd PUS</b>
(1)	(2)	(3)	(4)
1. Tasinifu	295	482	61,20
2. Naekake A	195	277	70,39
3. Naekake B	75	72	61,47
4. Noelelo	65	98	66,32
<b>Jumlah</b>	<b>630</b>	<b>979</b>	<b>64,35</b>

Sumber: Puskesmas Aplal

**Tabel 4.2.6**  
**Jumlah Akseptor Aktif Menurut Desa dan Metode Kontrasepsi**  
**yang Digunakan di Kecamatan Mutis, 2018**

<b>Desa</b>	<b>Sun- tikan</b>	<b>Im- plan</b>	<b>IUD</b>	<b>Pil</b>	<b>Kondom</b>	<b>MOW</b>	<b>MOP</b>
(1)	(2)	(3)	(4)	(5)	(6)	(7)	(8)
1. Tasinifu	250	100	2	40	-	1	1
2. Naekake A	72	40	-	-	-	2	-
3. Naekake B	31	40	-	6	-	-	-
4. Noelelo	49	18	-	2	-	1	-
<b>Jumlah</b>	<b>402</b>	<b>191</b>	<b>2</b>	<b>48</b>	<b>-</b>	<b>4</b>	<b>1</b>

Sumber: Puskesmas Aplal

**Tabel 4.2.7**  
**Jumlah Balita yang Mendapat Imunisasi Menurut Desa dan Jenis Imunisasi di Kecamatan Mutis, 2018**

Desa	Jenis Imunisasi				
	DPT	BCG	Hepatitis B	Polio	Campak
(1)	(2)	(3)	(4)	(5)	(6)
1. Tasinifu	88	70	15	80	80
2. Naekake A	27	20	20	23	30
3. Naekake B	20	24	1	9	10
4. Noelelo	16	20	2	15	21
<b>Jumlah</b>	<b>151</b>	<b>134</b>	<b>38</b>	<b>127</b>	<b>141</b>

Sumber: Puskesmas Aplal

**Tabel 4.2.8**  
**Jumlah Ibu Hamil yang Mendapat Imunisasi Menurut Desa**  
**dan Jenis Imunisasi di Kecamatan Mutis, 2018**

Desa	Jenis Imunisasi	
	TT 1	TT 2
(1)	(2)	(3)
1. Tasinifu	81	-
2. Naekake A	38	-
3. Naekake B	20	-
4. Noelelo	21	-
<b>Jumlah</b>	<b>156</b>	<b>-</b>

Sumber: Puskesmas Aplal

**Tabel 4.2.9**  
**Jumlah Kematian Bayi Usia 0 – 12 Bulan**  
**Menurut Desa di Kecamatan Mutis, 2018**

<b>Desa</b>	<b>Jumlah</b>
(1)	(2)
1. Tasinifu	1
2. Naekake A	1
3. Naekake B	-
4. Noelelo	-
<b>Jumlah</b>	<b>2</b>

Sumber: Puskesmas Mutis

## 4.3 KRIMINAL

**Tabel 4.3.1**  
**Kasus Kriminal yang Terjadi Menurut Jenis dan Cara Penanganan Polisi**  
**di Kecamatan Mutis, 2018**

Jenis Kasus	Dilaporkan	Diselesaikan	Diteruskan
(1)	(2)	(3)	(4)
01. Penganiayaan	2	2	-
02. Pencurian	1	1	-
03. Penggelapan	-	-	-
04. Pemfitnaan/Penghinaan	2	2	-
05. Pencurian Hewan	-	-	-
06. Kecelakaan Lalu Lintas	-	-	-
07. Pengrusakan	1	1	-
08. Pemilikan Senjata Api	-	-	-
09. Kebakaran Rumah	-	-	-
10. Pengancaman	-	-	-
11. Perzinahan	-	-	-
12. Percabulan	-	-	-
13. Penipuan	-	-	-
14. Pemerkoasaan	-	-	-
15. Pembunuhan	-	-	-
<b>Jumlah</b>	<b>5</b>	<b>6</b>	<b>-</b>

Sumber: Kantor Polsek Eban

## 4.4 AGAMA

**Tabel 4.4.1**  
**Jumlah Penduduk Menurut Agama dan Desa**  
**di Kecamatan Mutis, 2018**

<b>Desa</b>	<b>Islam</b>	<b>Katholik</b>	<b>Protestan</b>	<b>Hindu</b>	<b>Budha</b>
(1)	(2)	(3)	(4)	(5)	(6)
1. Tasinifu	4	4 305	20	-	-
2. Naekake A	-	1 614	17	-	-
3. Naekake B	-	830	-	-	-
4. Noelelo	-	794	-	-	-
<b>Jumlah</b>	<b>4</b>	<b>7 543</b>	<b>37</b>	<b>-</b>	<b>-</b>

Sumber: Masing-masing Kantor Desa



**Tabel 4.4.2**  
**Jumlah Rumah Ibadah Menurut Agama dan Desa**  
**di Kecamatan Mutis, 2018**

Desa	Islam	Katholik	Protestan	Hindu	Budha
(1)	(2)	(3)	(4)	(5)	(6)
1. Tasinifu	-	6	1	-	-
2. Naekake A	-	1	-	-	-
3. Naekake B	-	1	-	-	-
4. Noelelo	-	1	-	-	-
<b>Jumlah</b>	-	<b>9</b>	<b>1</b>	-	-

Sumber: Masing-masing Kantor Desa

## 4.5 SOSIAL LAINNYA

**Tabel 4.5.1**  
**Jumlah Keluarga yang Menggunakan Air Menurut Desa**  
**dan Sumbernya di Kecamatan Mutis, 2018**

Desa	Leding	Sumur		Mata Air	Sungai
		Pompa	Tanpa Pompa		
(1)	(2)	(3)	(4)	(5)	(6)
1. Tasinifu	-	-	-	920	63
2. Naekake A	-	-	-	454	-
3. Naekake B	-	-	-	223	-
4. Noelelo	-	-	-	135	37
<b>Jumlah</b>	-	-	-	<b>1 732</b>	<b>100</b>

Sumber: Masing-masing Kantor Desa

**Tabel 4.5.2**  
**Jumlah Sumber Air Menurut Desa**  
**di Kecamatan Mutis, 2018**

<b>Desa</b>	<b>Sumur Pompa</b>	<b>Sumur</b>	<b>Mata Air</b>	<b>Sungai</b>
(1)	(2)	(3)	(4)	(5)
1. Tasinifu	-	4	6	2
2. Naekake A	-	4	4	-
3. Naekake B	-	5	6	-
4. Noelelo	-	3	2	1
<b>Jumlah</b>	<b>-</b>	<b>17</b>	<b>18</b>	<b>3</b>

Sumber: Masing-masing Kantor Desa

**Tabel 4.5.3**  
**Jumlah Keluarga Menurut Sumber Penerangan Utama**  
**Menurut Desa di Kecamatan Mutis, 2018**

<b>Desa</b>	<b>Listrik PLN</b>	<b>Listrik Non PLN</b>	<b>Non Listrik *)</b>
(1)	(2)	(3)	(4)
1. Tasinifu	280	3512	390
2. Naekake A	180	50	225
3. Naekake B	98	11	115
4. Noelelo	-	75	98
<b>Jumlah</b>	<b>558</b>	<b>448</b>	<b>868</b>

Sumber: Masing-masing Kantor Desa

\*) Penerangan Non Listrik termasuk pelita, lampu gas, petromak, sentir, obor, dan sebagainya

**Tabel 4.5.4**  
**Jumlah Keluarga yang Menggunakan Jamban/Kakus Menurut Desa dan**  
**Status Kepemilikan di Kecamatan Mutis, 2018**

<b>Desa</b>	<b>Sendiri</b>	<b>Bersama</b>	<b>Umum</b>
(1)	(2)	(3)	(4)
1. Tasinifu	875	100	5
2. Naekake A	422	30	2
3. Naekake B	205	17	1
4. Noelelo	166	5	1
<b>Jumlah</b>	<b>1 668</b>	<b>152</b>	<b>9</b>

Sumber: Masing-masing Kantor Desa

**Tabel 4.5.5**  
**Jumlah Keluarga Menurut Desa dan Jenis Bangunan**  
**Tempat Tinggal di Kecamatan Mutis, 2018**

<b>Desa</b>	<b>Permanen</b>	<b>Semi Permanen</b>	<b>Darurat</b>
(1)	(2)	(3)	(4)
1. Tasinifu	350	249	381
2. Naekake A	48	230	174
3. Naekake B	24	86	113
4. Noelelo	40	76	50
<b>Jumlah</b>	<b>462</b>	<b>611</b>	<b>718</b>

Sumber: Masing-masing Kantor Desa

**Tabel 4.5.6**  
**Jumlah Penyandang Cacat Jiwa menurut Desa**  
**Di Kecamatan Mutis, 2018**

Desa	Penyandang Cacat				
	Tuna Netra (Buta)	Tuna Rungu (Tuli)	Tuna Wicara (Bisu)	Tuna Daksa (Cacat Tubuh)	Tuna Grahita (Cacat Mental)
(1)	(2)	(3)	(4)	(5)	(6)
1. Tasinifu	3	6	2	6	3
2. Naekake A	1	5	1	6	2
3. Naekake B	-	2	1	1	-
4. Noelelo	1	5	-	1	1
<b>Jumlah</b>	<b>5</b>	<b>18</b>	<b>4</b>	<b>14</b>	<b>6</b>

Sumber: Masing-masing Kantor Desa

**BAB V**

**PERTANIAN**



<https://timortengahutarakab.bps.go.id>

### PENJELASAN TEKNIS

1. Lahan pertanian adalah lahan yang ditujukan atau cocok untuk dijadikan lahan usaha tani untuk memproduksi tanaman pertanian maupun hewan ternak.
2. Tanaman pangan adalah segala jenis tanaman yang di dalamnya terdapat karbohidrat dan protein sebagai sumber energi manusia. Tanaman pangan juga dapat dikatakan sebagai tanaman utama yang dikonsumsi manusia sebagai makanan untuk memberikan asupan energi bagi tubuh.
3. Hortikultura adalah cabang pertanian tanaman yang berurusan dengan tanaman taman, umumnya buah-buahan, sayuran, dan tanaman hias.
4. Peternakan adalah kegiatan mengembangbiakkan dan membudidayakan hewan ternak untuk mendapatkan manfaat dan hasil dari kegiatan tersebut.

## 5.1 TABAMA

**Tabel 5.1.1**  
**Luas Panen, Rata-rata Produksi dan Produksi Tanaman Bahan Makanan**  
**Menurut Jenis Tanaman di Kecamatan Mutis, 2015**

Jenis Tanaman	Luas Panen (Ha)	Rata-rata Produksi (Kw/Ha)	Produksi (Ton)
(1)	(2)	(3)	(4)
01. Padi Sawah	24	37,96	91
02. Padi Ladang	50	13,38	67
03. Jagung	1 449	20,91	3 134
04. Ubi Kayu	40	103,66	415
05. Ubi Jalar	15	81,58	122
06. Kacang Tanah	60	7,05	42
07. Kacang Hijau	-	-	-
08. Sorgum	-	-	-

Sumber: Dinas Pertanian dan Perkebunan Kabupaten TTU

**Tabel 5.1.2**  
**Produksi Sayur-sayuran Menurut Jenis Sayuran**  
**di Kecamatan Mutis, 2018**

<b>Jenis Tanaman</b>	<b>Produksi (Kw)</b>
(1)	(2)
01. Bawang Merah	4
02. Bawang Putih	5
03. Bawang Daun	-
04. Kentang	8
05. Kubis/Kol	-
06. Petsai/Sawi	1
07. Sayur Putih	-
08. Wortel	5
09. Labu Siam	8
10. Kacang Merah	12
11. Kacang Panjang	8
12. Cabai	29
13. Tomat	7
14. Terung	9
15. Buncis	7
16. Ketimun	3
17. Kangkung	18
18. Paria	-
19. Bayam	-

Sumber: Dinas Pertanian dan Perkebunan Kabupaten TTU

**Tabel 5.1.3**  
**Produksi Buah-buahan Menurut Desa dan Jenis Buah**  
**di Kecamatan Mutis, 2018**

<b>Jenis Tanaman</b>	<b>Produksi (Kw)</b>
(1)	(2)
01. Jeruk	10
02. Pisang	145
03. Mangga	65
04. Pepaya	90
05. Nangka	242
06. Alpukat	-
07. Nenas	13
08. Sirsak	-
09. Semangka	-

Sumber: Dinas Pertanian dan Perkebunan Kabupaten TTU

**Tabel 5.1.4**  
**Jumlah Bendungan, Cekdam, Embung dan Tanggul Air Menurut Desa di Kecamatan Mutis, 2018**

<b>Desa</b>	<b>Bendungan</b>	<b>Cekdam</b>	<b>Embung</b>	<b>Tanggul Air</b>
(1)	(2)	(3)	(4)	(5)
1. Tasinifu	1	1	-	-
2. Naekake A	1	-	-	-
3. Naekake B	-	-	-	-
4. Noelelo	-	-	-	-
<b>Jumlah</b>	<b>2</b>	<b>1</b>	<b>-</b>	<b>-</b>

Sumber: Masing-masing Kantor Desa

**5.2 PETERNAKAN**

**Tabel 5.2.1**  
**Populasi Ternak Menurut Jenis Ternak**  
**di Kecamatan Mutis, 2018**

<b>Jenis Ternak</b>	<b>Jumlah Ternak</b>
(1)	(2)
01. Sapi	9 063
02. Kerbau	70
03. Kuda	436
04. Kambing	4 450
05. Domba	-
06. Babi	6 293
04. Ayam	10 667
04. Itik/ Bebek	102

Sumber: Dinas Peternakan Kabupaten TTU

<https://timorl...>

# **BAB VI**

## **PERINDUSTRIAN DAN ENERGI**

<https://go.i...>



<https://timortengahutarakab.bps.go.id>

**PENJELASAN TEKNIS**

Berdasarkan jumlah pekerja, industri pengolahan dikelompokkan menjadi empat golongan, yaitu:

- a. Industri Besar adalah perusahaan industri yang mempunyai pekerja 100 orang atau lebih;
- b. Industri Sedang adalah perusahaan industri yang mempunyai pekerja 20-99 orang;
- c. Industri Kecil adalah perusahaan industri yang mempunyai pekerja 5-19 orang; dan
- d. Industri Kerajinan Rumah Tangga adalah perusahaan industri yang mempunyai pekerja antara 1-4 orang.

**Tabel 6.1**  
**Jumlah Industri Menurut Golongan Industri**  
**di Kecamatan Mutis, 2018**

<b>Golongan Industri</b>	<b>Jumlah Usaha</b>	<b>Jumlah Tenaga Kerja</b>
(1)	(2)	(3)
01. Industri Besar	-	-
02. Industri Sedang	-	-
03. Industri Kecil	12	24
04. Industri Kerajinan Rumah Tangga	20	20

Sumber: Masing-masing Kantor Desa

**Keterangan:**

Berdasarkan tenaga kerja industri digolongkan sebagai berikut:

Industri Besar: 100 orang atau lebih

Industri Sedang: 20-99 orang

Industri Kecil: 5-19 orang

Industri Kerajinan Rumah Tangga: 1-4 orang

**Tabel 6.2**  
**Jumlah Industri dan Tenaga Kerja Menurut**  
**Jenis Industri di Kecamatan Mutis, 2018**

<b>Jenis Industri</b>	<b>Jumlah Usaha</b>	<b>Jumlah Tenaga Kerja</b>
(1)	(2)	(3)
01. Industri Batako	3	3
02. Industri Minyak Kelapa	-	-
03. Industri Penggilingan Jagung	1	1
04. Industri Penggilingan Padi	6	6
05. Industri Makanan	-	-
06. Industri Garam Hancur	-	-
07. Industri Pande Besi	-	-
08. Industri Anyaman	-	-
09. Industri Tenun Ikat	90	90
10. Industri Meubel	12	12
11. Industri Ijuk	-	-

Sumber: Masing-masing Kantor Desa

**Tabel 6.3**  
**Pengunaan Bahan Galian C menurut Jenisnya**  
**di Kecamatan Mutis, 2018**

Jenis Bahan Galian	Jumlah (M <sup>3</sup> )
(1)	(2)
1. Pasir Pasang	-
2. Pasir Urug	-
3. Batu Hutan	-
4. Batu Pecah (2/3,3/5,5/7)	-
5. Batu Kali	-
6. Tanah Urug	-
7. Kerikil	-
8. Batu Bata	-

Sumber: Dinas Pertambangan dan Energi Kabupaten TTU

**BAB VII**

**PERDAGANGAN DAN JASA**  
***TRADE DAN SERVICES***

<https://timortengahutarakab.bps.go.id>

**PENJELASAN TEKNIS**

1. Sektor perdagangan merupakan sektor yang sangat strategis dalam mata rantai aktivitas ekonomi karena berperan sebagai mediator antara rumah tangga (konsumen) dan produsen.
2. Perdagangan atau perniagaan adalah kegiatan tukar menukar barang atau jasa atau keduanya dari satu orang atau badan usaha ke orang atau badan usaha lainnya dan mendapatkan sesuatu sebagai gantinya dari pembeli.
3. Sebagai jaringan distribusi yang melayani kebutuhan masyarakat baik untuk barang konsumtif maupun produktif maka segala kebijakan di sektor perdagangan selalu diarahkan untuk menjamin penyebaran serta ketersediaan berbagai barang kebutuhan tersebut secara lebih merata dengan harga yang dapat dijangkau oleh daya beli masyarakat.



**Tabel 7.1**  
**Jumlah Usaha, Tenaga Kerja, Pedagang Besar dan Eceran**  
**Menurut Desa di Kecamatan Mutis, 2018**

Desa	Pedagang Besar		Pedagang Eceran	
	Jumlah Usaha	Tenaga Kerja	Jumlah Usaha	Tenaga Kerja
(1)	(2)	(3)	(4)	(5)
1. Tasinifu	-	-	30	30
2. Naekake A	-	-	25	25
3. Naekake B	-	-	22	22
4. Noelelo	-	-	10	10
<b>Jumlah</b>	-	-	<b>87</b>	<b>87</b>

Sumber: Masing-masing Kantor Desa

**Tabel 7.2**  
**Jumlah Pasar Harian dan Mingguan**  
**Menurut Desa di Kecamatan Mutis, 2018**

<b>Desa</b>	<b>Pasar Harian</b>	<b>Pasar Mingguan</b>	<b>Keterangan</b>
(1)	(2)	(3)	(4)
1. Tasinifu	-	-	-
2. Naekake A	-	1	Kamis
3. Naekake B	-	-	-
4. Noelelo	-	-	-
5. Akomi	-	-	-
6. Noelelo Barat	-	-	-
<b>Jumlah</b>	-	<b>1</b>	

Sumber: Masing-masing Kantor Desa

**Tabel 7.3**  
**Jumlah Rumah Makan Menurut Desa**  
**di Kecamatan Mutis, 2018**

<b>Desa</b>	<b>Jumlah Rumah Makan</b>	<b>Jumlah Tenaga Kerja</b>
(1)	(2)	(3)
1. Tasinifu	-	-
2. Naekake A	-	-
3. Naekake B	-	-
4. Noelelo	-	-
<b>Jumlah</b>	-	-

Sumber: Masing-masing Kantor Desa

**Tabel 7.4**  
**Jumlah Usaha Jasa Perseorangan Menurut Jenis Usaha**  
**di Kecamatan Mutis, 2018**

<b>Jenis Usaha</b>	<b>Jumlah</b>
(1)	(2)
01. Persewaan Alat	-
02. Bengkel Mobil	-
03. Bengkel Motor	1
04. Tambal Ban	8
05. Penjahit	-
06. Pangkas Rambut	-
07. Salon Kecantikan	-
08. Fotocopy	1
<b>Jumlah</b>	<b>10</b>

Sumber: Masing-masing Kantor Desa

<https://timortengahutarakab.bps.go.id>

[b.bps.go.id](https://b.bps.go.id)

## **BAB VIII**

### **TRANSPORTASI, KOMUNIKASI DAN PARIWISATA**

<https://tim>

<https://timortengahutarakab.bps.go.id>

**PENJELASAN TEKNIS**

1. Kendaraan Bermotor adalah kendaraan yang digerakkan oleh peralatan teknik yang ada pada kendaraan itu. Biasanya digunakan untuk angkutan orang dan atau barang di atas jalan raya selain kendaraan yang berjalan diatas rel.
2. Telekomunikasi adalah setiap pemancaran, pengiriman dan atau penerimaan segala bentuk informasi dalam bentuk tanda-tanda, isyarat, tulisan, gambar, suara dan bunyi melalui sistem kawat, optik, radio atau system elektromagnetik lainnya.



**Tabel 8.1**  
**Jenis Angkutan Umum yang Dimiliki Penduduk**  
**Menurut Desa di Kecamatan Mutis, 2018**

Desa	Mikrolet	Pick Up	Truk	Bis	Ojek Motor	Lainnya
(1)	(2)	(3)	(4)	(5)	(6)	(7)
1. Tasinifu	-	3	5	1	22	2
2. Naekake A	-	2	5	2	32	-
3. Naekake B	-	1	1	-	20	-
4. Noelelo	-	-	2	1	10	-
<b>Jumlah</b>	<b>-</b>	<b>6</b>	<b>13</b>	<b>4</b>	<b>84</b>	<b>2</b>

Sumber: Masing-masing Kantor Desa

**Tabel 8.2**  
**Jumlah Jembatan pada Jalan Utama dan Jenis Permukaan Jalan Terluas**  
**Menurut Desadi Kecamatan Mutis, 2018**

<b>Desa</b>	<b>Jumlah Jembatan</b>	<b>Jenis Permukaan Jalan Terluas</b>
(1)	(2)	(3)
1. Tasinifu	-	Diperkeras
2. Naekake A	-	Diperkeras
3. Naekake B	-	Diperkeras
4. Noelelo	-	Tanah
<b>Jumlah</b>	-	

Sumber: Masing-masing Kantor Desa

**Tabel 8.3**  
**Jenis Permukaan dan Panjang Jalan (Km) Menurut Desa**  
**di Kecamatan Mutis, 2018**

Desa	Jenis Permukaan		
	Aspal	Kerikil	Tanah
(1)	(2)	(3)	(4)
1. Tasinifu	100	5 297	1 500
2. Naekake A	-	10 000	4000
3. Naekake B	-	6 000	2000
4. Noelelo	100	177	1500
<b>Jumlah</b>	<b>200</b>	<b>13 474</b>	<b>22 500</b>

Sumber: Masing-masing Kantor Desa

**Tabel 8.4**  
**Jumlah Tempat Wisata dan Rata-rata Retribusi per Pengunjung Menurut**  
**Desa di Kecamatan Mutis, 2018**

Desa	Tempat Wisata		Jumlah Pengunjung	Rata-rata Retribusi per Pengunjung (Rupiah)
	Alam	Lainnya		
(1)	(2)	(3)	(4)	(5)
1. Tasinifu	2	-	-	-
2. Naekake A	-	-	-	-
3. Naekake B	-	-	-	-
4. Noelelo	-	-	-	-
<b>Jumlah</b>	<b>2</b>	<b>-</b>	<b>-</b>	<b>-</b>

Sumber: Masing-masing Kantor Desa

<http://tab.bps.go.id>

## BAB IX

# KEUANGAN DAN HARGA

<https://tinjau.com>

<https://timortengahutarakab.bps.go.id>

## PENJELASAN TEKNIS

1. Badan Pusat Statistik mengumpulkan statistik Keuangan Pemerintah Daerah Kabupaten/Kota melalui instansi terkait di masing-masing kabupaten/kota.
2. Koperasi adalah badan usaha yang beranggotakan orang seorang atau badan hukum koperasi dengan melandaskan kegiatannya berdasarkan prinsip koperasi sekaligus sebagai gerakan ekonomi rakyat yang berdasar atas asas kekeluargaan.
3. Data harga-harga berasal dari survei harga yang dilakukan oleh BPS sementara data koperasi dan pegadaian masing-masing diperoleh dari dinas koperasi dan kantor pegadaian di masing-masing wilayah.

**Tabel 9.1**  
**Anggaran Dana Desa (ADD) menurut Desa**  
**di Kecamatan Mutis, 2018**

<b>Desa</b>	<b>ADD Minimal</b>	<b>ADD Proporsional</b>
(1)	(2)	(3)
1. Naekake B	332 715 400	938 289 000
2. Noelelo	310 189 700	924 480 000
3. Tasinifu	538 803 500	1 338 771 000
4. Naekake A	383 778 000	1 028 701 000
<b>Jumlah</b>	<b>1 565 486 600</b>	<b>4 230 241 000</b>

Sumber: BPMD Kab. TTU



**Tabel 9.2**  
**Jumlah Koperasi dan Anggota Koperasi Aktif/Beroperasi**  
**Menurut Jenis Koperasi di Kecamatan Mutis, 2018**

<b>Jenis Koperasi</b>	<b>Jumlah Koperasi</b>	<b>Jumlah Anggota</b>
(1)	(2)	(3)
Koperasi Unit Desa	-	-
Koperasi Simpan Pinjam	3	3
Koperasi Pegawai	-	-
Koperasi Lainnya	-	-
<b>Jumlah</b>	<b>3</b>	<b>3</b>

Sumber: Masing-masing Kantor Desa

**Tabel 9.3**  
**Rata-Rata Harga Bahan Pokok dan Bahan Strategis Lainnya**  
**Menurut Komoditi di Kecamatan Mutis, 2018**

Komoditi	Satuan	Harga (Rupiah)
(1)	(2)	(3)
01. Beras Giling Lokal	Kg	10 000
02. Beras Dolog	Kg	10 000
03. Jagung Pipilan	Kg	5 000
04. Gula Pasir	Kg	15 000
05. Garam Yodium	Kg	10 000
06. Minyak Goreng Bermerek	Liter	18 000
07. Minyak Kelapa	Botol	10 000
08. Sabun Mandi Batangan	Batang	3 500
09. Tekstil(Blacu)	Meter	-
10. Terigu	Kg	8 000
11. Benang Jahit	Bantal	-
12. Semen	Zak	-
13. Minyak Tanah	Liter	5 000
14. Bensin Premium	Liter	8 000
15. Solar	Liter	-
16. Sapi	Ekor	6 500 000
17. Daging Sapi	Kg	80 000
18. Babi	Ekor	3 000 000
19. Daging Babi	Kg	80 000
20. Ayam Ras (Potong)	Ekor	45 000
21. Telur Ayam Ras	Butir	2 500
22. Pupuk (Urea)	Kg	-

Sumber: Survey BPS



Sensus  
Penduduk  
2020

# DATA

## MENCERDASKAN BANGSA



**BADAN PUSAT STATISTIK**  
**KABUPATEN TIMOR TENGAH UTARA**

Jalan Jendral Sudirman, Kefamenanu 85613, Telp (0380) 31052,  
email : bps5305@bps.go.id , homepage: timortengahutarakab.bps.go.id

