

No. Katalog :1102001.9401045

DISTRİK NAUKENJERAI DALAM ANGKA



2022



**Badan Pusat Statistik
Kabupaten Merauke**

DISTRİK NAUKENJERAI DALAM ANGKA



2022

Distrik Naukenjerai Dalam Angka 2022

ISBN:

No. Publikasi: 94010.2215

Katalog: 1102001.9401045

Ukuran Buku: 14,8 cm x 21 cm

Jumlah Halaman: xiv +88 Halaman

Naskah:

Badan Pusat Statistik Kabupaten Merauke

Gambar Kover oleh:

Badan Pusat Statistik Kabupaten Merauke

Ilustrasi Kover Oleh:

Seksi Integrasi Pengolahan dan Diseminasi Statistik

Diterbitkan oleh:

© BPS Kabupaten Merauke

Dicetak oleh:

Dilarang mengumumkan, mendistribusikan, mengomunikasikan, dan/atau menggandakan sebagian atau seluruh isi buku ini untuk tujuan komersial tanpa izin tertulis dari Badan Pusat Statistik

KEPALA BPS KABUPATEN MERAUKE
CHIEF STATISTICIAN OF MERAUKE REGENCY



Cendana Murti Nuryana Sri Hapsara S.ST



KATA PENGANTAR

Distrik Dalam Angka merupakan publikasi tahunan yang diterbitkan oleh Badan Pusat Statistik Kabupaten Merauke. Publikasi ini menyajikan berbagai macam data seperti keadaan geografi, pemerintahan, kependudukan, sosial, pertanian, energi.

Publikasi ini dapat terwujud berkat kerjasama dan bantuan dari berbagai pihak baik instansi pemerintah maupun swasta. Kepada semua pihak yang telah memberikan bantuan disampaikan penghargaan dan terima kasih yang sebesar – besarnya.

Kami menyadari bahwa publikasi ini belum sepenuhnya memenuhi harapan pengguna data, namun kiranya dapat bermanfaat bagi setiap pengguna untuk berbagai keperluan.

Kami mengharapkan tanggapan dan saran yang bersifat membangun untuk perbaikan selanjutnya.

Merauke, September 2022
Kepala Badan Pusat Statistik
Kabupaten Merauke

Cendana Murti Nuryana Sri Hapsara S.ST

DAFTAR ISI

	Halaman
Kepala BPS Kabupaten merauke.....	iv
Kata Pengantar	vi
Daftar Isi	viii
Daftar Tabel	ix
Daftar Gambar	xiv
Penjelasan Umum.....	xv
1. Geografi	1
2. Pemerintahan	9
2.1. WILAYAH ADMINISTRATIF	14
4.1. PENDIDIKAN.....	29
4.2. AGAMA	36
4.3. SOSIAL LAINNYA.....	37
5.1. TANAMAN PANGAN.....	81
5.2. HORTIKULTURA.....	83
5.3. PERKEBUNAN.....	85
5.4. PETERNAKAN	87

DAFTAR TABEL

halaman

Kata Pengantar	vi
Daftar Isi	viii
Daftar Tabel	ix
Daftar Gambar	xiv
1	
1. Geografi	1
1.1. Letak Geografis Distrik Naukenjerai, 2021.....	5
1.2. Luas Wilayah Menurut Kampung di Distrik Naukenjerai, 2021	6
1.3. Tinggi Wilayah di Atas Permukaan Laut (DPL) Menurut Kampung di Distrik Naukenjerai, 2021.....	7
1.4. Jarak Kampung dari Kantor Distrik dan Kantor Kabupaten di Distrik Naukenjerai, 2021.....	8
2. Pemerintahan	9
2.1. WILAYAH ADMINISTRATIF	14
2.1.1. Jumlah Rukun Tetangga/Rukun Warga Menurut Kampung di Distrik Naukenjerai, 2021.....	14
2.1.2. Jumlah Perangkat Kampung Menurut Kampung di Distrik Naukenjerai, 2021.....	15
2.1.3. Jumlah Pegawai Menurut Golongan di Kantor Distrik Naukenjerai, 2021	16
2.1.4. Jumlah Pegawai Menurut Pendidikan di Kantor Distrik Naukenjerai, 2021	16
3.1. Penduduk, Laju Pertumbuhan Penduduk, Distribusi Persentase Penduduk, Kepadatan Penduduk, Rasio Jenis Kelamin Menurut Desa/ Kelurahan di Distrik Naukenjerai	21
4.1. PENDIDIKAN.....	29
4.1.1. Jumlah Sekolah, Murid, Guru, dan Rasio Murid-Guru Sekolah Dasar (SD) Menurut Kampung di Distrik Naukenjerai, 2021.....	29

4.1.2.	Jumlah Sekolah, Murid, Guru, dan Rasio Murid-Guru Madrasah Ibtidaiyah (MI) Menurut Kampung/Kelurahan di Distrik Naukenjerai, 2021	30
4.1.3.	Jumlah Sekolah, Murid, Guru, dan Rasio Murid-Guru Sekolah Menengah Pertama Menurut Kampung di Distrik Naukenjerai, 2021	31
4.1.4.	Jumlah Sekolah, Murid, Guru, dan Rasio Murid-Guru Madrasah Tsanawiyah (MTs) Menurut Kampung di Distrik Naukenjerai, 2021	32
4.1.5.	Jumlah Sekolah, Murid, Guru, dan Rasio Murid-Guru Sekolah Menengah Atas Menurut Kampung/Kelurahan di Distrik Naukenjerai, 2021	33
4.1.6.	Jumlah Sekolah, Murid, Guru, dan Rasio Murid-Guru Madrasah Aliyah Menurut Kampung di Distrik Naukenjerai, 2021	34
4.1.7.	Jumlah Sekolah, Murid, Guru, dan Rasio Murid-Guru Sekolah Menengah Kejuruan Menurut Kampung di Distrik Naukenjerai, 2021.....	35
4.2.	AGAMA	36
4.3.	SOSIAL LAINNYA.....	37
4.3.1	Banyaknya Keluarga Menurut Desa/Kelurahan dan Jenis Pengguna Listrik di Distrik Naukenjerai, 2021	37
4.3.2	Banyaknya Desa/Kelurahan Menurut Keberadaan Penerangan Jalan Utama Desa/Kelurahan Di Distrik Naukenjerai, 2019, 2020, dan 2021	38
4.3.3	Banyaknya Desa/Kelurahan Menurut Jenis Bahan Bakar Untuk Memasak yang Digunakan Oleh Sebagian Besar Keluarga Di Distrik Naukenjerai, 2019, 2020, dan 2021	39
4.3.4	Banyaknya Desa/Kelurahan Menurut Sumber Air Minum Sebagian Besar Keluarga Di Distrik Naukenjerai, 2019, 2020, dan 2021.....	40
4.3.5	Banyaknya Desa/Kelurahan Menurut Penggunaan Fasilitas Tempat Buang Air BesarSebagian Besar Keluarga Di Distrik Naukenjerai, 2019, 2020, dan 2021	41
4.3.6	Banyaknya Sekolah Dasar (SD) Menurut Desa/Kelurahan di Distrik Naukenjerai, 2021.....	42

4.3.7	Banyaknya Madrasah Ibtidaiyah (MI) Menurut Desa/Kelurahan di Distrik Naukenjerai, 2021	43
4.3.8	Banyaknya Sekolah Menengah Pertama (SMP) Menurut Desa/Kelurahan di Distrik Naukenjerai, 2021	44
4.3.9	Banyaknya Madrasah Tsanawiyah (Mts) Menurut Desa/Kelurahan di Distrik Naukenjerai, 2021	45
4.3.10	Banyaknya Sekolah Menengah Atas (SMA) Menurut Desa/Kelurahan di Distrik Naukenjerai, 2021.....	46
4.3.11	Banyaknya Madrasah Aliyah (MA) Menurut Desa/Kelurahan di Distrik Naukenjerai, 2021	47
4.3.12	Banyaknya Sekolah Menengah Kejuruan (SMK) Menurut Desa/Kelurahan di Distrik Naukenjerai, 2021	48
4.3.13	Banyaknya Akademi/Perguruan Tinggi Menurut Desa/Kelurahan di Distrik Naukenjerai, 2021	49
4.3.13	Kemudahan Untuk Mencapai Sarana Pendidikan Terdekat bagi Desa/Kelurahan yang Tidak Ada Sarana Pendidikan Menurut Desa/Kelurahan dan Jenjang Pendidikan di Distrik Naukenjerai, 2021	50
4.3.14	Banyaknya Sarana Kesehatan Menurut Desa/Kelurahan dan Jenis Sarana Kesehatan di Distrik Naukenjerai, 2021	52
4.3.15	Kemudahan Untuk Mencapai Sarana Kesehatan Terdekat bagi Desa/Kelurahan yang Tidak Sarana Kesehatan Menurut Desa/Kelurahan dan Jenis Sarana Kesehatan di Distrik Naukenjerai, 2021	54
4.3.16	Banyaknya Warga Penderita Gizi Buruk Menurut Desa/Kelurahan di Distrik Naukenjerai, 2020 dan 2021.....	56
4.3.17	Banyaknya Kejadian Bencana Alam Menurut Desa/Kelurahan dan Jenis Bencana Alam di Distrik Naukenjerai, 2021	57
4.3.18	Banyaknya Korban Jiwa Akibat Bencana Alam Menurut Desa/Kelurahan dan Jenis Bencana Alam di Distrik Naukenjerai, 2021.....	60
4.3.19	Keberadaan Fasilitas/Upaya Antisipasi/Mitigasi Bencana Alam Menurut Desa/Kelurahan di Distrik Naukenjerai, 2021.....	63

4.3.20	Banyaknya Sarana dan Prasarana Ekonomi Menurut Desa/Kelurahan dan Jenisnya di Distrik Naukenjerai, 2021	65
4.3.21	Banyaknya Sarana Lembaga Keuangan yang Beroperasi Menurut Desa/Kelurahan dan Jenisnya di Distrik Naukenjerai, 2021	68
4.3.22	Banyaknya Koperasi yang Masih Aktif Menurut Desa/Kelurahan dan Jenis Koperasi di Distrik Naukenjerai, 2021	69
4.3.23	Banyaknya Embung Desa Menurut Desa/Kelurahan di Distrik Naukenjerai, 2020 dan 2021	70
4.3.24	Jumlah Menara dan Operator Layanan Komunikasi Telepon Seluler Menurut Desa/Kelurahan di Distrik Naukenjerai, 2021	71
4.3.25	Banyaknya Desa/Kelurahan yang Memiliki Kelompok Kegiatan Olahraga Menurut Jenis Olahraga dan Ketersediaan Fasilitas/Lapangan Olahraga di Distrik Naukenjerai, 2021	72
4.3.26	Sarana Transportasi Antar Desa/Kelurahan Menurut Desa/Kelurahan di Distrik Naukenjerai, 2021	73
4.3.27	Kondisi Jalan Darat Antar Desa/Kelurahan Menurut Desa/Kelurahan di Distrik Naukenjerai, 2021	74
4.3.28	Keberadaan Kantor Pos/ Pos Pembantu/Rumah Pos dan Perusahaan/Agen Jasa Ekspedisi Swasta Menurut Desa/Kelurahan di Distrik Naukenjerai, 2021	75
5.1.	TANAMAN PANGAN.....	81
5.1.1.	Luas Lahan Sawah Menurut Jenis Pengairan di Distrik Naukenjerai (hektar), 2021	81
5.1.2.	Luas Lahan Tegal/Kebun, Ladang/Huma, dan Lahan yang Sementara Tidak Diusahakan di Distrik Naukenjerai (hektar), 2021	81
5.1.3.	Luas Panen Padi Sawah dan Padi Ladang di Distrik Naukenjerai (ha), 2021	82
5.1.4.	Luas Panen Padi,Jagung, Kedelai, Kacang Tanah, Kacang Hijau, Ubi Kayu, Ubi Jalar di Distrik Naukenjerai, 2021 (Ha)	82
5.2.	HORTIKULTURA.....	83

5.2.1.	Luas Panen Tanaman Sayuran Menurut Jenis Sayuran di Distrik Naukenjerai (ha), 2021	83
5.2.2.	Produksi Tanaman Sayuran Menurut Jenis Sayuran di Distrik Naukenjerai (kuintal), 2019-2021	84
5.3.	PERKEBUNAN	85
5.3.1.	Luas Lahan Tanaman Perkebunan Menurut Jenis Tanaman di Distrik Naukenjerai, 2019-2021	85
5.3.2.	Produksi Tanaman Perkebunan Menurut Jenis Tanaman di Distrik Naukenjerai (ha) & (ton), 2021	86
5.4.	PETERNAKAN	87
5.4.1.	Populasi Ternak Menurut Jenis Ternak di Distrik Naukenjerai, 2021 87	
5.4.2.	Populasi Unggas Menurut Jenis Unggas di Distrik Naukenjerai, 2021 87	
5.4.3.	Jumlah Ternak yang Dipotong di RPH Menurut Jenis Ternak di Distrik Naukenjerai, 2021	88

DAFTAR GAMBAR

halaman

1. Persentase Wilayah Menurut Kampung di Distrik Naukenjerai, 2021.....	4
2. Jumlah Rukun Tetangga/Rukun Warga Menurut kampung di Distrik Naukenjerai, 2021	12
3. Struktur Organisasi Pemerintahan Distrik Naukenjerai, 2021	13
4. Jumlah Penduduk Menurut Kampung/Kelurahan dan Jenis Kelamin di Distrik Naukenjerai, 2021.....	20
5. Jumlah Sekolah Menurut Jenjang Pendidikan di Distrik Naukenjerai, 2021	28
6. Luas Panen Tanaman Sayuran Menurut Jenis Sayuran di Distrik Naukenjerai (ha), 2021	80

PENJELASAN UMUM

Tanda-tanda, satuan-satuan, dan lain-lainnya yang digunakan dalam publikasi ini adalah sebagai berikut:

1. TANDA-TANDA

Data tidak tersedia	: ...
Tidak ada atau nol	: –
Data dapat diabaikan	: 0
Tanda decimal	: ,

2. SATUAN

hektar (ha)	: 10 000 m ²
kilometer (km)	: 1 000 meter
ton	: 1 000 kg

Satuan lain: m³, persen (%).

Perbedaan angka di belakang koma disebabkan oleh pembulatan angka.

GEOGRAFI DAN IKLIM

LETAK GEOGRAFIS NAUKENJERAI

80.674' - 8.941' LINTANG SELATAN

140.531' - 141.775' BUJUR TIMUR

BATAS WILAYAH DISTRIK

UTARA	SOTA
SELATAN	LAUT ARAFURA
BARAT	MERAUKE
TIMUR	PAPUA NUGINI

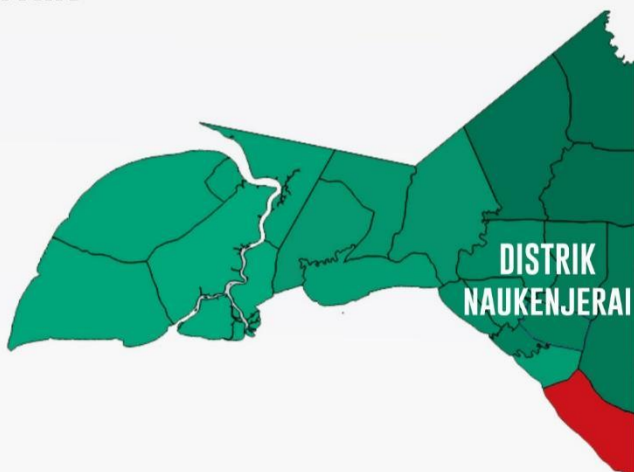

ULASAN

Distrik Naukenjerai terletak antara $140^{\circ}.531'$ – $140^{\circ}.775'$ Bujur Timur dan $8^{\circ}.674'$ – $8^{\circ}.941'$ Lintang Selatan. Distrik Naukenjerai memiliki luas $1.697,82 \text{ km}^2$ atau 1,94 persen dari luas wilayah Kabupaten Merauk. Distrik Naukenjerai memiliki 5 Kampung. Kampung Kondo merupakan wilayah yang terluas, yaitu mencapai $745,60 \text{ km}^2$ atau 43,92 persen, sedangkan Kampung yang merupakan wilayah terkecil dengan luas wilayah $131,93 \text{ km}^2$ atau 7,77 persen dari luas wilayah Distrik Naukenjerai.

Distrik Naukenjerai di sebelah utara berbatasan dengan Distrik Sota, sebelah timur berbatasan dengan Papua Nugini, sebelah selatan berbatasan dengan Laut Arafura, dan sebelah barat berbatasan dengan Distrik Merauke. Distrik Naukenjerai merupakan dataran rendah yang memiliki ketinggian 4 sampai dengan 14 meter di atas permukaan laut.

Gambar 1. Persentase Wilayah Menurut Kampung di Distrik Naukenjerai, 2021

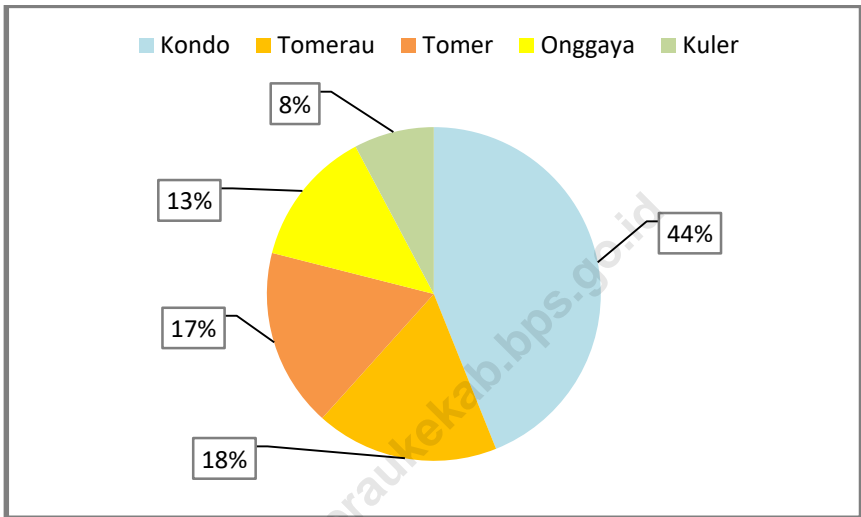

Sumber: Badan Pusat Statistik Kabupaten Merauke

Tabel 1.1. Letak Geografis Distrik Naukenjerai, 2021

A. Letak Geografis		
Distrik Naukenjerai	$8^{\circ}.674^{0'} - 8^{\circ}.941'$ $140^{\circ}.531' - 141^{\circ}.775'$	Lintang Selatan Bujur Timur
B. Batas Wilayah Distrik		
Sebelah Utara	:	Distrik Sota
Sebelah Selatan	:	Laut Arafura
Sebelah Barat	:	Distrik Merauke
Sebelah Timur	:	Papua Nugini

Sumber: Badan Pusat Statistik Kabupaten Merauke

Tabel 1.2. Luas Wilayah Menurut Kampung di Distrik Naukenjerai, 2021

Kampung	Luas (km²)	Persentase
(1)	(2)	(3)
1. Kondo	1248.74	43,92
2. Tomerau	504.10	17,73
3. Tomer	492.16	17,31
4. Onggaya	377.29	13,27
5. Kuler	220.92	7,77
Naukenjerai	1 697,82	2843.21

Sumber: Badan Pusat Statistik Kabupaten Merauke

Tabel 1.3. Tinggi Wilayah di Atas Permukaan Laut (DPL) Menurut Kampung di Distrik Naukenjerai, 2021

Kampung/Kelurahan	Tinggi (meter)
(1)	(2)
1. Kondo	...
2. Tomerau	...
6. Tomer	...
7. Onggaya	...
8. Kuler	...
Naukenjerai	5-20

Sumber: Dinas Pertanahan Nasional Kabupaten Merauke

*(Data Tidak tersedia setiap Kampung).

Tabel 1.4. Jarak Kampung dari Kantor Distrik dan Kantor Kabupaten di Distrik Naukenjerai, 2021

Kampung	Jarak (km)	
	Dari Kantor Distrik	Dari Kantor Kabupaten
(1)	(2)	(3)
1. Kondo	95	125
2. Tomerau	25	65
3. Tomer	2	28
4. Onggaya	1	26
5. Kuler	3	21

Sumber: Badan Pusat Statistik Kabupaten Merauke

PEMERINTAHAN

JUMLAH PERANGKAT KAMPUNG



KEPALA
KELURAHAN/KAMPUNG



SEKERTARIS
KELURAHAN/KAMPUNG



KEPALA
SEKSI/URUSAN

JUMLAH RUKUN TETANGGA DAN RUKUN WARGA

18

RT

RW

6



Badan Pusat Statistik
Kabupaten Merauke

ULASAN

Distrik Naukenjerai terdiri dari 5 Kampung dengan memiliki jumlah 17 RT dan 11 RW. Kampung yang memiliki jumlah RT terbanyak adalah Kampung Tomer dengan jumlah 6 RT dan 2 RW, sedangkan Kampung Kondo, Kampung Tomerau, Kampung Onggaya dan Kampung Kuler memiliki jumlah RT yang sama yaitu masing 3 RT.

Jumlah aparat Kampung di Distrik Naukenjerai ada 30 orang, yang terdiri dari 5 Kepala Kampung, 5 Sekertaris Kampung dan 20 Kaur.

<https://meraukekab.bps.go.id>

Gambar 2. Jumlah Rukun Tetangga/Rukun Warga Menurut kampung di Distrik Naukenjerai, 2021

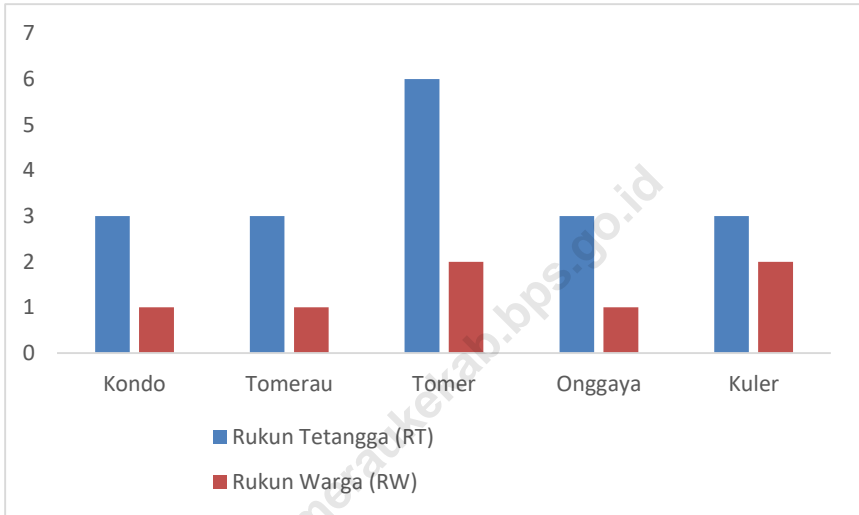

Sumber: Kampung di Distrik Naukenjerai

Gambar 3. Struktur Organisasi Pemerintahan Distrik Naukenjerai, 2021

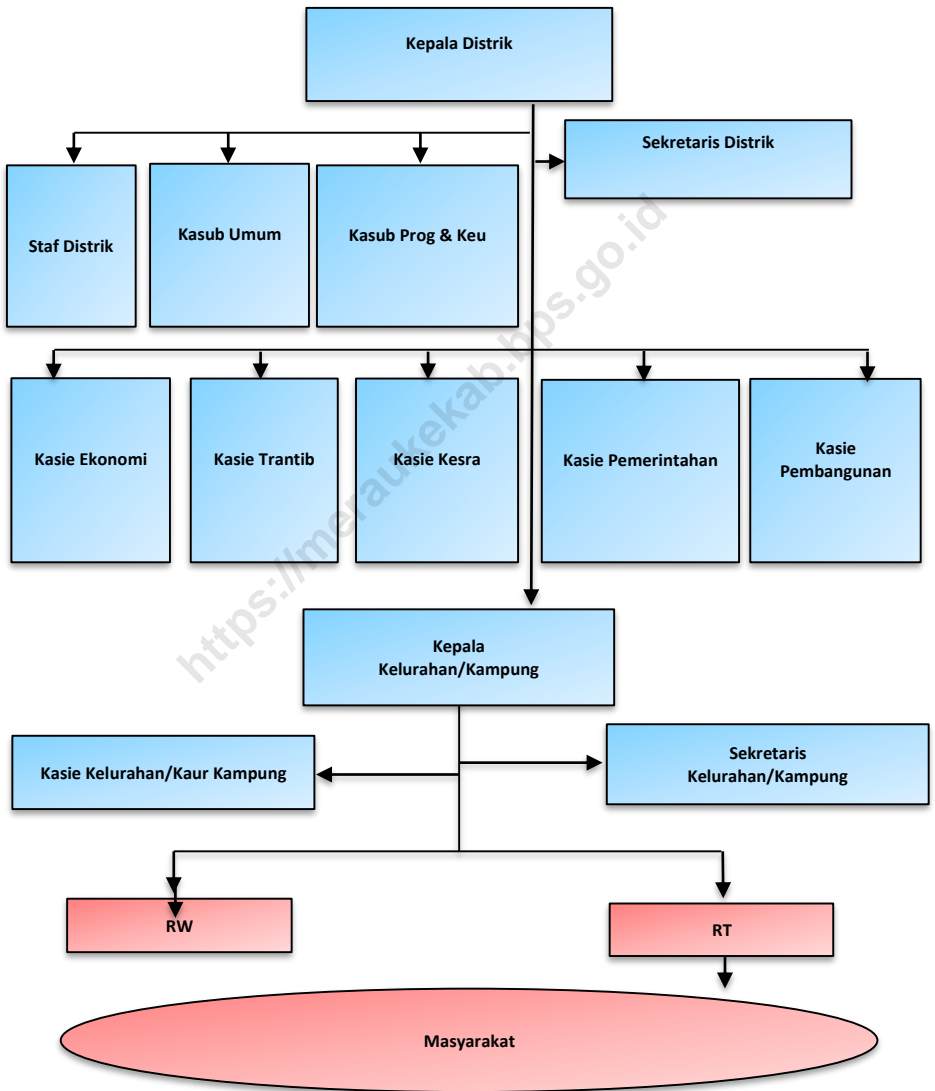

Sumber: Kantor Distrik Naukenjerai

2.1. WILAYAH ADMINISTRATIF**Tabel 2.1.1. Jumlah Rukun Tetangga/Rukun Warga Menurut Kampung di Distrik Naukenjerai, 2021**

Kampung/Kelurahan	Rukun Tetangga (RT)	Rukun Warga (RW)
(1)	(2)	(3)
1. Kondo	3	1
2. Tomerau	3	1
3. Tomer	6	2
4. Onggaya	3	1
5. Kuler	3	2

Sumber: Kampung di Distrik Naukenjerai

Tabel 2.1.2. Jumlah Perangkat Kampung Menurut Kampung di Distrik Naukenjerai, 2021

Kampung/Kelurahan	Kepala Kelurahan / Kampung	Sekretaris Kelurahan / Kampung	Kepala Seksi / Urusan	Jumlah
(1)	(2)	(3)	(4)	(5)
1. Kondo	1	1	4	6
2. Kondo	1	1	4	6
3. Naukenjerai	1	1	4	6
4. Onggaya	1	1	4	6
5. Kuler	1	1	4	6
Jumlah	5	5	20	30

Sumber: Kelurahan/Kampung di Distrik Naukenjerai

Tabel 2.1.3. Jumlah Pegawai Menurut Golongan di Kantor Distrik Naukenjerai, 2021

Jabatan	Gol I	Gol II	Gol III	Gol IV
(1)	(2)	(3)	(4)	(5)
Distrik Naukenjerai	1	10	6	1

Sumber: Kantor Badan Kepegawaian dan Pengembangan Sumber Daya Manusia Kabupaten Merauke

Tabel 2.1.4. Jumlah Pegawai Menurut Pendidikan di Kantor Distrik Naukenjerai, 2021

Jabatan	SD	SMP	SMA	D2/D3	S1	S2
(1)	(2)	(3)	(4)	(5)	(6)	(7)
Distrik Naukenjerai	1	-	12	-	4	1

Sumber: Kantor Badan Kepegawaian dan Pengembangan Sumber Daya Manusia Kabupaten Merauke

KEPENDUDUKAN

JUMLAH PENDUDUK MENURUT JENIS KELAMIN



Laki-laki 1228



Perempuan 1180

KEPADATAN PENDUDUK NAUKENJERAI

Kepadatan penduduk naukenjerai sebesar 1.27. Artinya setiap 1 km² luas tanah di distrik naukenjerai dihuni oleh 1 hingga 2 penduduk



ULASAN

Jumlah penduduk Distrik Naukenjerai pada tahun 2021 menurut proyeksi penduduk Bps sebanyak 2.408 orang. Jumlah penduduk terbanyak terdapat Kampung Tomer yaitu sebanyak 689 orang yang terdiri dari 346 laki-laki dan 343 perempuan, sedangkan Kampung Tomerau memiliki jumlah penduduk yang paling sedikit yaitu 330 orang yang terdiri dari 160 laki-laki dan 170 perempuan.

Distrik Naukenjerai dengan luas wilayah 1.697,82 km² berarti kepadatan penduduk Distrik Naukenjerai hanya 1.27 jiwa/km². Laju pertumbuhan di Distrik Naukenjerai tahun 2019-2021 sebesar 0,80 % dengan sex ratio sebesar 101,99 %.

Gambar 4. Jumlah Penduduk Menurut Kampung/Kelurahan dan Jenis Kelamin di Distrik Naukenjerai, 2021

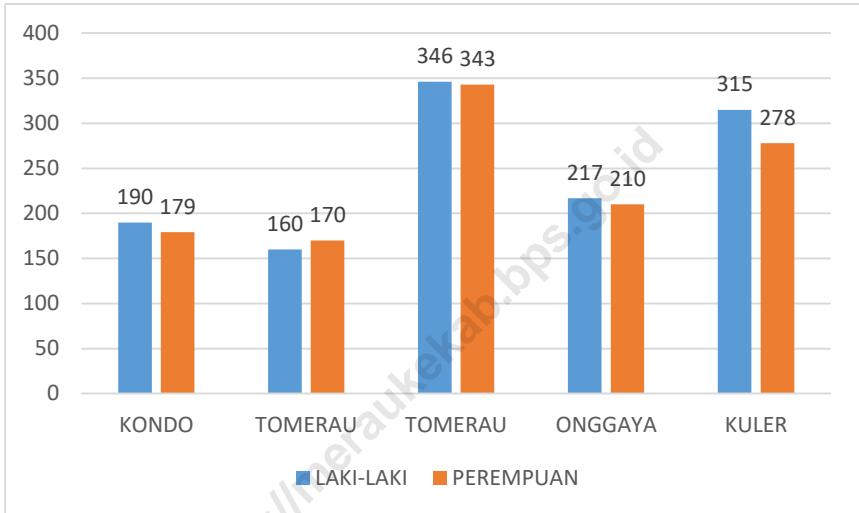

Sumber: Proyeksi Penduduk, Badan Pusat Statistik Kabupaten Merauke

Tabel 3.1. Penduduk, Laju Pertumbuhan Penduduk, Distribusi Persentase Penduduk, Kepadatan Penduduk, Rasio Jenis Kelamin Menurut Desa/ Kelurahan di Distrik Naukenjerai

Kampung/Kelurahan	Penduduk	Laju Pertumbuhan Penduduk 2010-2021
(1)	(2)	(3)
Kondo	369	-
Tomerau	330	-
Tomer	689	-
Onggaya	427	-
Kuler	593	-
Naukenjerai	2,408	-

Sumber: Dinas Kependudukan dan Pencatatan Sipil Kabupaten Merauke

Lanjutan Tabel 3.1

Kampung/Kelurahan	Persentase Penduduk	Kepadatan Penduduk per km ²
(1)	(4)	(5)
Kondo	15.32	0.29
Tomerau	13.70	0.65
Tomer	28.61	1.39
Onggaya	17.73	1.13
Kuler	24.62	2.68
Naukenjerai	100	1.23

Sumber: Dinas Kependudukan dan Pencatatan Sipil Kabupaten Merauke

Lanjutan Tabel 3.1

Kampung/Kelurahan	Rasio Jenis Kelamin
(1)	(6)
Kondo	106.14
Tomerau	94.11
Tomer	100.87
Onggaya	103.33
Kuler	113.30
Naukenjerai	103,556

Sumber: Dinas Kependudukan dan Pencatatan Sipil Kabupaten Merauke



Lanjutan Tabel 3.1

Kampung/Kelurahan	Jenis Kelamin		
	Laki-laki	Perempuan	Jumlah
(1)	(7)	(8)	(9)
Kondo	190	179	369
Tomerau	160	170	330
Tomer	346	343	689
Onggaya	217	210	427
Kuler	315	278	593
Naukenjerai	1,228	1,180	2,408

Sumber: Dinas Kependudukan dan Pencatatan Sipil Kabupaten Merauke

SOSIAL

JUMLAH RUANG KELAS, MURID DAN GURU

	SD	SMP	SMA
 sekolah	5	1	1
 Murid	442	152	52
 Guru	32	8	13

ULASAN

Penyediaan sarana fisik pendidikan berupa tenaga guru, jumlah sekolah, dan fasilitas sekolah yang memadai merupakan hal yang penting yang harus dilakukan dalam rangka peningkatan partisipasi penduduk usia sekolah terhadap pendidikan. Pada tahun 2021, jumlah sekolah di Distrik Naukenjerai tercatat sebanyak 5 unit Sekolah Dasar, 1 unit Sekolah Menengah Pertama, dan 1 unit Sekolah Menengah Kejuruan. Dari sekolah-sekolah yang ada terdapat 442 murid Sekolah Dasar di Distrik Naukenjerai. Dengan jumlah guru sebanyak 32 guru dengan rasio 14,78. Sedangkan untuk Sekolah Menengah Pertama terdapat 152 murid dengan jumlah guru 8 dengan rasio 19. Dan untuk Sekolah Menengah Kejuruan terdapat 52 jumlah murid dan 13 jumlah guru dengan rasio 4.

Pada tahun 2021 menurut sumber dari Kementerian agama Kabupaten Merauke, jumlah penduduk di Distrik Naukenjerai yang memeluk agama Islam sebanyak 384 orang, agama Kristen Protestan sebanyak 1.646 orang, agama Katholik sebanyak 583 orang, agama Hindu sebanyak 0 orang, dengan jumlah sarana tempat ibadah yang tersedia yaitu Masjid sebanyak 1 unit, Gereja Protestan sebanyak 5 unit, Gereja Katolik sebanyak 7.

Gambar 5. Jumlah Sekolah Menurut Jenjang Pendidikan di Distrik Naukenjerai, 2021

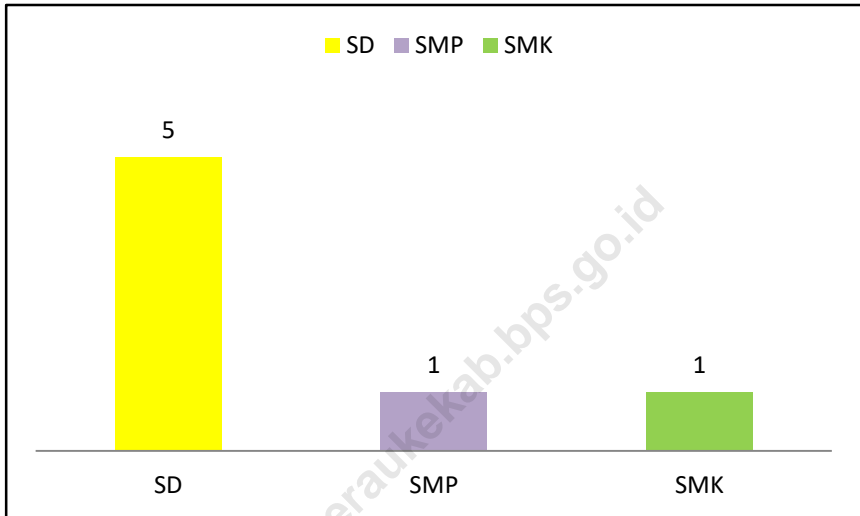

Sumber: Dinas Pendidikan dan Pengajaran Kabupaten Merauke

4.1. PENDIDIKAN

Tabel 4.1.1. Jumlah Sekolah, Murid, Guru, dan Rasio Murid-Guru Sekolah Dasar (SD) Menurut Kampung di Distrik Naukenjerai, 2021

	Sekolah	Sekolah	Murid	Guru	Rasio Murid-Guru
	(1)	(2)	(3)	(4)	(5)
1.	SD Inpres Kondo	1	90	9	10
2.	SD YPK Kuler	1	132	9	14.66
3.	SD YPK Onggaya	1	47	4	11.75
4.	SD YPK Tomer	1	104	4	26
5.	SD YPK Tomerau	1	69	6	11.5
	Naukenjerai	5	442	32	14.78

Sumber: <https://dapo.dikdasmen.kemdikbud.go.id/>

Tabel 4.1.2. Jumlah Sekolah, Murid, Guru, dan Rasio Murid-Guru Madrasah Ibtidaiyah (MI) Menurut Kampung/Kelurahan di Distrik Naukenjerai, 2021

	Kampung/Kelurahan	Sekolah	Murid	Guru	Rasio Murid-Guru
	(1)	(2)	(3)	(4)	(5)
1.	Kondo	-	-	-	-
2.	Tomerau	-	-	-	-
3.	Tomer	-	-	-	-
4.	Onggaya	-	-	-	-
5.	Kuler	-	-	-	-
Naukenjerai		-	-	-	-

Sumber: Dinas Pendidikan dan Pengajaran Kabupaten Merauke

Catatan : tidak ada MI di distrik Naukenjerai

Tabel 4.1.3. Jumlah Sekolah, Murid, Guru, dan Rasio Murid-Guru Sekolah Menengah Pertama Menurut Kampung di Distrik Naukenjerai, 2021

Kampung	Sekolah	Murid	Guru	Rasio Murid-Guru
(1)	(2)	(3)	(4)	(5)
1. Kondo	-	-	-	-
2. Tomerau	-	-	-	-
3. Tomer	1	152	8	19
4. Onggaya	-	-	-	-
5. Kuler	-	-	-	-
Total	1	152	8	19

Sumber: <https://dapo.dikdasmen.kemdikbud.go.id/>

Tabel 4.1.4. Jumlah Sekolah, Murid, Guru, dan Rasio Murid-Guru Madrasah Tsanawiyah (MTs) Menurut Kampung di Distrik Naukenjerai, 2021

Kampung/Kelurahan	Sekolah	Murid	Guru	Rasio Murid-Guru
(1)	(2)	(3)	(4)	(5)
1. Kondo	-	-	-	-
2. Tomerau	-	-	-	-
3. Tomer	-	-	-	-
4. Onggaya	-	-	-	-
5. Kuler	-	-	-	-
Total	-	-	-	-

Sumber: Dinas Pendidikan dan Pengajaran Kabupaten Merauke

Catatan : tidak ada MTs di distrik Naukenjerai

Tabel 4.1.5. Jumlah Sekolah, Murid, Guru, dan Rasio Murid-Guru Sekolah Menengah Atas Menurut Kampung/Kelurahan di Distrik Naukenjerai, 2021

Kampung/Kelurahan	Sekolah	Murid	Guru	Rasio Murid-Guru
(1)	(2)	(3)	(4)	(5)
1. Kondo	-	-	-	-
2. Tomerau	-	-	-	-
3. Tomer	-	-	-	-
4. Onggaya	-	-	-	-
5. Kuler	-	-	-	-
Total	0	0	0	0

Sumber: <https://dapo.dikdasmen.kemdikbud.go.id/>

Catatan : tidak ada SMA di distrik Naukenjerai

Tabel 4.1.6. Jumlah Sekolah, Murid, Guru, dan Rasio Murid-Guru Madrasah Aliyah Menurut Kampung di Distrik Naukenjerai, 2021

Kampung/Kelurahan	Sekolah	Murid	Guru	Rasio Murid-Guru
(1)	(2)	(3)	(4)	(5)
1. Kondo	-	-	-	-
2. Tomerau	-	-	-	-
3. Tomer	-	-	-	-
4. Onggaya	-	-	-	-
5. Kuler	-	-	-	-
Naukenjerai	-	-	-	-

Sumber: Dinas Pendidikan dan Pengajaran Kabupaten Merauke

Catatan : tidak ada MA di distrik Naukenjerai

Tabel 4.1.7. Jumlah Sekolah, Murid, Guru, dan Rasio Murid-Guru Sekolah Menengah Kejuruan Menurut Kampung di Distrik Naukenjerai, 2021

Kampung/Kelurahan	Sekolah	Murid	Guru	Rasio Murid-Guru
(1)	(2)	(3)	(4)	(5)
1. Kondo	-	-	-	-
2. Tomerau	-	-	-	-
3. Tomer	1	52	13	4
4. Onggaya	-	-	-	-
5. Kuler	-	-	-	-
Total	1	52	13	4

Sumber: <https://dapo.dikdasmen.kemdikbud.go.id/>

4.2. AGAMA

Tabel 4.2.1. Jumlah Penduduk Menurut Agama yang dianut di Distrik Naukenjerai, 2021

Agama	Tahun 2020	Tahun 2021
(1)	(2)	(3)
Islam	...	432
Protestan	...	1646
Katholik	...	
Hindu	...	0
Budha	...	0

*) ... : Data tidak tersedia

Sumber: Kementerian Agama Kabupaten Merauke

Tabel 4.2.2. Jumlah Tempat Peribadatan di Distrik Naukenjerai, 2021

Jenis Tempat Ibadah	Tahun 2020	Tahun 2021
(1)	(2)	(3)
Masjid	...	1
Gereja Protestan	...	5
Gereja Katholik	...	8
Pura	...	-
Vihara	...	-

*) ... : Data tidak tersedia

Sumber: Kementerian Agama Kabupaten Merauke

4.3. SOSIAL LAINNYA

Tabel 4.3.1 Banyaknya Keluarga Menurut Desa/Kelurahan dan Jenis Pengguna Listrik di Distrik Naukenjerai, 2021

Desa/Kelurahan	Pengguna Listrik			Bukan Pengguna Listrik
	PLN	Non PLN	Jumlah	
(1)	(2)	(3)	(4)	(5)
1. Kondo	0	122	122	0
2. Tomerau	117	0	117	28
3. Tomer	132	0	132	4
4. Onggaya	200	0	200	7
5. Kuler	110	0	110	3
Total	559	122	681	42

Sumber : BPS, Potensi Desa 2021

Tabel 4.3.2 Banyaknya Desa/Kelurahan Menurut Keberadaan Penerangan Jalan Utama Desa/Kelurahan Di Distrik Naukenjerai, 2019, 2020, dan 2021

Penerangan Jalan Utama	2019	2020	2021
(1)	(2)	(3)	(4)
Sumber Penerangan Jalan Utama			
Listrik Pemerintah	0	0	0
Listrik Non Pemerintah	0	0	0
Non Listrik	0	0	3
Tidak ada penerangan	0	0	2

Sumber : BPS, Potensi Desa 2019,2020 dan 2021

Tabel 4.3.3 Banyaknya Desa/Kelurahan Menurut Jenis Bahan Bakar Untuk Memasak yang Digunakan Oleh Sebagian Besar Keluarga Di Distrik Naukenjerai, 2019, 2020, dan 2021

Jenis Bahan Bakar	2019	2020	2021
(1)	(2)	(3)	(4)
Gas Kota	0	0	0
LPG 3 KG	0	0	0
LPG lebih dari 3 KG	0	0	0
Minyak Tanah	0	0	0
Kayu Bakar	5	5	5
Lainnya	0	0	0

Sumber : BPS, Potensi Desa 2019, 2020 dan 2021

Tabel 4.3.4 Banyaknya Desa/Kelurahan Menurut Sumber Air Minum Sebagian Besar Keluarga Di Distrik Naukenjerai, 2019, 2020, dan 2021

Sumber Air Minum	2019	2020	2021
(1)	(2)	(3)	(4)
Air Kemasan Bermerk	0	0	0
Air Isi Ulang	0	0	0
Ledeng Dengan Meteran	0	0	0
Ledeng Tanpa Meteran	0	0	0
Sumur Bor/Pompa	0	0	0
Sumur	5	5	5
Mata Air	0	0	0
Sungai/Danau/Kolam/Waduk /Situ/Embung/Bendungan	0	0	0
Air Hujan	0	0	0
Lainnya	0	0	0

Sumber : BPS, Potensi Desa 2019,2020 dan 2021

Tabel 4.3.5 Banyaknya Desa/Kelurahan Menurut Penggunaan Fasilitas Tempat Buang Air Besar Sebagian Besar Keluarga Di Distrik Naukenjerai, 2019, 2020, dan 2021

Fasilitas Tempat Buang Air Besar	2019	2020	2021
(1)	(2)	(3)	(4)
Jamban			
Sendiri	5	4	4
Bersama	0	0	1
Umum	0	1	0
Bukan Jamban	0	0	0

Sumber : BPS, Potensi Desa 2019, 2020 dan 2021

Tabel 4.3.6 Banyaknya Sekolah Dasar (SD) Menurut Desa/Kelurahan di Distrik Naukenjerai, 2021

Desa/Kelurahan	Negeri	Swasta	Jumlah
(1)	(2)	(3)	(4)
1. Kondo	2	-	2
2. Tomerau	-	1	1
3. Tomer	-	1	1
4. Onggaya	-	1	1
5. Kuler	-	1	1
Distrik Naukenjerai	2	4	6

Sumber : BPS, Potensi Desa 2021

Tabel 4.3.7 Banyaknya Madrasah Ibtidaiyah (MI) Menurut Desa/Kelurahan di Distrik Naukenjerai, 2021

Desa/Kelurahan	Negeri	Swasta	Jumlah
(1)	(2)	(3)	(4)
1. Kondo	0	0	0
2. Tomerau	0	0	0
3. Tomer	0	0	0
4. Onggaya	0	0	0
5. Kuler	0	0	0
Distrik Naukenjerai	0	0	0

Sumber : BPS, Potensi Desa 2021

Tabel 4.3.8 Banyaknya Sekolah Menengah Pertama (SMP) Menurut Desa/Kelurahan di Distrik Naukenjerai, 2021

Desa/Kelurahan	Negeri	Swasta	Jumlah
(1)	(2)	(3)	(4)
1. Kondo	-	-	0
2. Tomerau	-	-	0
3. Tomer	-	-	0
4. Onggaya	-	1	1
5. Kuler	-	-	0
Distrik Naukenjerai	-	1	1

Sumber : BPS, Potensi Desa 2021

Tabel 4.3.9 Banyaknya Madrasah Tsanawiyah (Mts) Menurut Desa/Kelurahan di Distrik Naukenjerai, 2021

Desa/Kelurahan	Negeri	Swasta	Jumlah
(1)	(2)	(3)	(4)
1. Kondo	0	0	0
2. Tomerau	0	0	0
3. Tomer	0	0	0
4. Onggaya	0	0	0
5. Kuler	0	0	0
Distrik Naukenjerai	0	0	0

Sumber : BPS, Potensi Desa 2021

Tabel 4.3.10 Banyaknya Sekolah Menengah Atas (SMA) Menurut Desa/Kelurahan di Distrik Naukenjerai, 2021

Desa/Kelurahan	Negeri	Swasta	Jumlah
(1)	(2)	(3)	(4)
1. Kondo	0	0	0
2. Tomerau	0	0	0
3. Tomer	0	0	0
4. Onggaya	0	0	0
5. Kuler	0	0	0
Distrik Naukenjerai	0	0	0

Sumber : BPS, Potensi Desa 2021

Tabel 4.3.11 Banyaknya Madrasah Aliyah (MA) Menurut Desa/Kelurahan di Distrik Naukenjerai, 2021

Desa/Kelurahan	Negeri	Swasta	Jumlah
(1)	(2)	(3)	(4)
1. Kondo	0	0	0
2. Tomerau	0	0	0
3. Tomer	0	0	0
4. Onggaya	0	0	0
5. Kuler	0	0	0
Distrik Naukenjerai	0	0	0

Sumber : BPS, Potensi Desa 2021

Tabel 4.3.12 Banyaknya Sekolah Menengah Kejuruan (SMK) Menurut Desa/Kelurahan di Distrik Naukenjerai, 2021

Desa/Kelurahan	Negeri	Swasta	Jumlah
(1)	(2)	(3)	(4)
1. Kondo	-	-	0
2. Tomerau	-	-	0
3. Tomer	1	-	1
4. Onggaya	-	-	0
5. Kuler	-	-	0
Distrik Naukenjerai	1	-	1

Sumber : BPS, Potensi Desa 2021

Tabel 4.3.13 Banyaknya Akademi/Perguruan Tinggi Menurut Desa/Kelurahan di Distrik Naukenjerai, 2021

Desa/Kelurahan	Negeri	Swasta	Jumlah
(1)	(2)	(3)	(4)
1. Kondo	0	0	0
2. Tomerau	0	0	0
3. Tomer	0	0	0
4. Onggaya	0	0	0
5. Kuler	0	0	0
Distrik Naukenjerai	0	0	0

Sumber : BPS, Potensi Desa 2021

Tabel 4.3.13 Kemudahan Untuk Mencapai Sarana Pendidikan Terdekat bagi Desa/Kelurahan yang Tidak Ada Sarana Pendidikan Menurut Desa/Kelurahan dan Jenjang Pendidikan di Distrik Naukenjerai, 2021

Desa/Kelurahan	SD	MI	SMP	MTs
(1)	(2)	(3)	(4)	
1. Kondo	0	4	4	4
2. Tomerau	0	3	3	3
3. Tomer	0	3	0	3
4. Onggaya	0	3	1	3
5. Kuler	0	2	2	2

Distrik Naukenjerai

Note: "1: Sangat Mudah", "2: Mudah", "3: Sulit", "4: Sangat Sulit". Jika di desa tersebut ada Fasilitas pendidikan yang dimaksud maka kode "0"

Sumber : BPS, Potensi Desa 2021

Tabel 4.3.13 Lanjutan

Desa/Kelurahan	SMA	MA	SMK	Akademi/ Perguruan Tinggi
(1)	(2)	(3)	(4)	
1. Kondo	4	4	4	4
2. Tomerau	3	4	3	3
3. Tomer	3	4	0	3
4. Onggaya	2	4	0	2
5. Kuler	2	3	2	2

Distrik Naukenjerai

Note: "1: Sangat Mudah", "2: Mudah", "3: Sulit", "4: Sangat Sulit". Jika di desa tersebut ada Fasilitas pendidikan yang dimaksud maka kode "0"

Sumber : BPS, Potensi Desa 2021

Tabel 4.3.14 Banyaknya Sarana Kesehatan Menurut Desa/Kelurahan dan Jenis Sarana Kesehatan di Distrik Naukenjerai, 2021

Desa/Kelurahan	Rumah Sakit	Rumah Sakit Bersalin	Poliklinik/Balai Pengobatan
(1)	(2)	(3)	(4)
1. Kondo	0	0	0
2. Tomerau	0	0	0
3. Tomer	0	0	0
4. Onggaya	0	0	0
5. Kuler	0	0	0
Distrik Naukenjerai	0	0	0

Note: "1: Sangat Mudah", "2: Mudah", "3: Sulit", "4: Sangat Sulit". Jika di desa tersebut ada Fasilitas pendidikan yang dimaksud maka kode "0"

Sumber : BPS, Potensi Desa 2021

Tabel 4.3.14 Lanjutan

Desa/Kelurahan	Puskesmas		Apotek
	Rawat Inap	Tanpa Rawat Inap	
(1)	(5)	(6)	(7)
1. Kondo	0	0	0
2. Tomerau	0	0	0
3. Tomer	1	0	0
4. Onggaya	0	0	0
5. Kuler	0	0	0
Distrik Naukenjerai	1	0	0

Sumber : BPS, Potensi Desa 2021

Tabel 4.3.15 Kemudahan Untuk Mencapai Sarana Kesehatan Terdekat bagi Desa/Kelurahan yang Tidak Sarana Kesehatan Menurut Desa/Kelurahan dan Jenis Sarana Kesehatan di Distrik Naukenjerai, 2021

Desa/Kelurahan	Rumah	Rumah Sakit	Poliklinik/Balai
	Sakit	Bersalin	Pengobatan
(1)	(2)	(3)	(4)
1. Kondo	4	4	4
2. Tomerau	3	4	3
3. Tomer	3	4	3
4. Onggaya	2	4	2
5. Kuler	2	4	2
Distrik Naukenjerai	4	4	4

Note: "1: Sangat Mudah", "2: Mudah", "3: Sulit", "4: Sangat Sulit". Jika di desa tersebut ada Fasilitas kesehatan yang dimaksud maka kode "0"

Sumber : BPS, Potensi Desa 2021

Tabel 4.3.15 Lanjutan

Desa/Kelurahan	Puskesmas		Apotek
	Rawat Inap	Tanpa Rawat Inap	
(1)	(5)	(6)	(7)
1. Kondo	4	4	4
2. Tomerau	3	3	3
3. Tomer	2	3	3
4. Onggaya	0	2	2
5. Kuler	2	2	2
Distrik Naukenjerai	4	4	4

Note: "1: Sangat Mudah", "2: Mudah", "3: Sulit", "4: Sangat Sulit". Jika di desa tersebut ada Fasilitas kesehatan yang dimaksud maka kode "0"

Sumber : BPS, Potensi Desa 2021

Tabel 4.3.16 Banyaknya Warga Penderita Gizi Buruk Menurut Desa/Kelurahan di Distrik Naukenjerai, 2020 dan 2021

Desa/Kelurahan	2020	2021
(1)	(2)	(3)
1. Kondo	0	0
2. Tomerau	0	0
3. Tomer	0	0
4. Onggaya	0	0
5. Kuler	0	0
Distrik Naukenjerai	0	0

Sumber : BPS, Potensi Desa 2019 dan 2021

Tabel 4.3.17 Banyaknya Kejadian Bencana Alam Menurut Desa/Kelurahan dan Jenis Bencana Alam di Distrik Naukenjerai, 2021

Desa/Kelurahan	Gempa Bumi	Tsunami	Gunung Meletus	Tanah Longsor
(1)	(2)	(3)	(4)	(5)
1. Kondo	0	0	0	0
2. Tomerau	0	0	0	0
3. Tomer	0	0	0	0
4. Onggaya	0	0	0	0
5. Kuler	0	0	0	0
Distrik Naukenjerai	0	0	0	0

Sumber : BPS, Potensi Desa 2021

Tabel 4.3.17 Lanjutan

Desa/Kelurahan	Banjir	Banjir Bandang	Kekeringan
(1)	(6)	(7)	(8)
1. Kondo	0	0	0
2. Tomerau	0	0	0
3. Tomer	0	0	0
4. Onggaya	0	0	0
5. Kuler	0	0	0
Distrik Naukenjerai	0	0	0

Sumber : BPS, Potensi Desa 2021

Tabel 4.3.17 Lanjutan

Desa/Kelurahan	Kebakaran Hutan dan Lahan	Angin Puyuh/Putting Beliung/Topan	Gelombang Pasang Laut
(1)	(6)	(7)	(8)
1. Kondo	0	0	0
2. Tomerau	0	0	0
3. Tomer	0	0	0
4. Onggaya	0	0	0
5. Kuler	0	0	0
Distrik Naukenjerai	0	0	0

Sumber : BPS, Potensi Desa 2021

Tabel 4.3.18 Banyaknya Korban Jiwa Akibat Bencana Alam Menurut Desa/Kelurahan dan Jenis Bencana Alam di Distrik Naukenjerai, 2021

Desa/Kelurahan	Gempa Bumi	Tsunami	Gunung Meletus	Tanah Longsor
(1)	(2)	(3)	(4)	(5)
1. Kondo	0	0	0	0
2. Tomerau	0	0	0	0
3. Tomer	0	0	0	0
4. Onggaya	0	0	0	0
5. Kuler	0	0	0	0
Distrik Naukenjerai	0	0	0	0

Sumber : BPS, Potensi Desa 2021

Tabel 4.3.18 Lanjutan

Desa/Kelurahan	Banjir	Banjir Bandang	Kekeringan
(1)	(6)	(7)	(8)
1. Kondo	0	0	0
2. Tomerau	0	0	0
3. Tomer	0	0	0
4. Onggaya	0	0	0
5. Kuler	0	0	0
Distrik Naukenjerai	0	0	0

Sumber : BPS, Potensi Desa 2021

Tabel 4.3.18 Lanjutan

Desa/Kelurahan	Kebakaran Hutan dan Lahan	Angin Puyuh/Putting Beliung/Topan	Gelombang Pasang Laut
(1)	(6)	(7)	(8)
1. Kondo	0	0	0
2. Tomerau	0	0	0
3. Tomer	0	0	0
4. Onggaya	0	0	0
5. Kuler	0	0	0
Distrik Naukenjerai	0	0	0

Sumber : BPS, Potensi Desa 2021

Tabel 4.3.19 Keberadaan Fasilitas/Upaya Antisipasi/Mitigasi Bencana Alam Menurut Desa/Kelurahan di Distrik Naukenjerai, 2021

Desa/Kelurahan	Sistem Peringatan Dini Bencana Alam	Sistem Peringatan Dini Khusus Tsunami	Perlengkapan Keselamatan
(1)	(2)	(3)	(4)
1. Kondo	Tidak Ada	Tidak Ada	Tidak Ada
2. Tomerau	Tidak Ada	Tidak Ada	Tidak Ada
3. Tomer	Tidak Ada	Tidak Ada	Tidak Ada
4. Onggaya	Tidak Ada	Tidak Ada	Tidak Ada
5. Kuler	Tidak Ada	Tidak Ada	Tidak Ada
Distrik Naukenjerai			

Sumber : BPS, Potensi Desa 2021

Tabel 4.3.19 Lanjutan

Desa/Kelurahan	Rambu- Rambu dan Jalan Evakuasi Bencana	Sistem Peringatan Dini Khusus Tsunami	Pembuatan, Perawatan, atau Normalisasi: Sungai, Kanal,Tanggul, Parit, Drainase, Waduk, Pantai, dll
(1)	(5)	(6)	(7)
1. Kondo	Tidak Ada	Tidak Ada	Tidak Ada
2. Tomerau	Tidak Ada	Tidak Ada	Tidak Ada
3. Tomer	Tidak Ada	Tidak Ada	Tidak Ada
4. Onggaya	Tidak Ada	Tidak Ada	Tidak Ada
5. Kuler	Tidak Ada	Tidak Ada	Tidak Ada
Distrik Naukenjerai			

Sumber : BPS, Potensi Desa 2021

Tabel 4.3.20 Banyaknya Sarana dan Prasarana Ekonomi Menurut Desa/Kelurahan dan Jenisnya di Distrik Naukenjerai, 2021

Desa/Kelurahan	Kelompok Pertokoan	Pasar dengan Bangunan Permanen	Pasar dengan Bangunan Semi Permanen	Pasar Tanpa Bangunan
(1)	(2)	(3)	(4)	(5)
1. Kondo	0	0	0	0
2. Tomerau	0	0	0	0
3. Tomer	0	0	0	0
4. Onggaya	0	0	0	0
5. Kuler	0	0	0	0
Distrik Naukenjerai	0	0	0	0

Sumber : BPS, Potensi Desa 2021

Tabel 4.3.20 Lanjutan

Desa/Kelurahan	Minimarket/ Swalayan	Toko/Warung Kelontong	Restoran/Rumah Makan
(1)	(2)	(3)	(4)
1. Kondo	0	2	0
2. Tomerau	0	8	0
3. Tomer	0	7	0
4. Onggaya	0	6	0
5. Kuler	0	8	0
Distrik Naukenjerai	0	31	0

Sumber : BPS, Potensi Desa 2021

Tabel 4.3.20 Lanjutan

Desa/Kelurahan	Warung/Kedai Makanan	Hotel	Hostel/Motel/Losmen/Wisma
(1)	(2)	(3)	(4)
1. Kondo	0	0	0
2. Tomerau	0	0	0
3. Tomer	0	0	0
4. Onggaya	0	0	0
5. Kuler	1	0	0
Distrik Naukenjerai	1	0	0

Sumber : BPS, Potensi Desa 2021

Tabel 4.3.21 Banyaknya Sarana Lembaga Keuangan yang Beroperasi Menurut Desa/Kelurahan dan Jenisnya di Distrik Naukenjerai, 2021

Desa/Kelurahan	Bank Umum Pemerintah	Bank Umum Swasta	Bank Perkreditan Rakyat
(1)	(2)	(3)	(4)
1. Kondo	0	0	0
2. Tomerau	0	0	0
3. Tomer	0	0	0
4. Onggaya	0	0	0
5. Kuler	0	0	0
Distrik Naukenjerai	0	0	0

Sumber : BPS, Potensi Desa 2021

Tabel 4.3.22 Banyaknya Koperasi yang Masih Aktif Menurut Desa/Kelurahan dan Jenis Koperasi di Distrik Naukenjerai, 2021

Desa/Kelurahan	Koperasi Unit Desa (KUD)	Bank Umum Swasta	Bank Perkreditan Rakyat
(1)	(2)	(3)	(4)
1. Kondo	0	0	0
2. Tomerau	0	0	0
3. Tomer	0	0	0
4. Onggaya	0	0	0
5. Kuler	0	0	0
Distrik Naukenjerai	0	0	0

Sumber : BPS, Potensi Desa 2021

Tabel**4.3.23 Banyaknya Embung Desa Menurut Desa/Kelurahan di Distrik Naukenjerai, 2020 dan 2021**

Desa/Kelurahan	2020	2021
(1)	(2)	(3)
1. Kondo	0	0
2. Tomerau	0	0
3. Tomer	0	0
4. Onggaya	0	0
5. Kuler	0	0
Distrik Naukenjerai	0	0

Sumber : BPS, Potensi Desa 2021

Tabel 4.3.24 Jumlah Menara dan Operator Layanan Komunikasi Telepon Seluler Menurut Desa/Kelurahan di Distrik Naukenjerai, 2021

Desa/Kelurahan	Menara Telepon Seluler (BTS)	Operator Layanan Komunikasi	"Kondisi Sinyal Telepon Seluler di Sebagian Besar Wilayah Desa/Kelurahan"
(1)	(2)	(3)	(4)
1. Kondo	1	1	2
2. Tomerau	1	1	2
3. Tomer	0	1	3
4. Onggaya	1	1	3
5. Kuler	1	1	3

Distrik Naukenjerai

Isian kolom 4: 1 = "Sangat kuat", 2 = "Kuat", 3 = "Lemah", 4 = "Tidak ada sinyal"

Sumber : BPS, Potensi Desa 2021

Tabel 4.3.25 Banyaknya Desa/Kelurahan yang Memiliki Kelompok Kegiatan Olahraga Menurut Jenis Olahraga dan Ketersediaan Fasilitas/Lapangan Olahraga di Distrik Naukenjerai, 2021

Jenis Olahraga	Kondisi Fasilitas/Lapangan Olahraga			Tidak Ada Fasilitas/Lapangan Olahraga
	Baik	Rusak Sedang	Rusak Parah	
(1)	(2)	(3)	(4)	(5)
1. Sepak bola	0	0	2	3
2. Bola voli	1	2	2	0
3. Bulu tangkis	0	0	0	5
4. Bola basket	0	0	0	5
5. Tenis Lapangan	0	0	0	5
6. Tenis Meja	0	0	0	5
7. Futsal	3	0	0	2
8. Renang	0	0	0	5
9. Bela Diri	0	0	0	5
10. Bilyard	0	0	0	5
11. Pusat Kebugaran	0	0	0	5
12. Lainnya	0	0	0	5

Distrik

Naukenjerai

Sumber : BPS, Potensi Desa 2021

Tabel 4.3.26 Sarana Transportasi Antar Desa/Kelurahan Menurut Desa/Kelurahan di Distrik Naukenjerai, 2021

Desa/Kelurahan	Jenis Transportasi	Keberadaan Angkutan Umum
(1)	(2)	(3)
1. Kondo	3	3
2. Tomerau	1	3
3. Tomer	1	3
4. Onggaya	1	3
5. Kuler	1	3

Distrik Naukenjerai

Isian kolom 2: "1. Darat", "2. Air", "3. Darat dan Air", "4. Udara"

Isian kolom 3: "1. Ada, dengan trayek tetap", "2. Ada, tanpa trayek tetap", "3. Tidak ada angkutan umum"

Sumber : BPS, Potensi Desa 2021

Tabel 4.3.27 Kondisi Jalan Darat Antar Desa/Kelurahan Menurut Desa/Kelurahan di Distrik Naukenjerai, 2021

Desa/Kelurahan	Jenis Permukaan Jalan	Dapat Dilalui Kendaraan Bermotor Roda 4 atau Lebih
(1)	(2)	(3)
1. Kondo	3	3
2. Tomerau	3	3
3. Tomer	3	1
4. Onggaya	2	1
5. Kuler	2	3
Distrik Naukenjerai		

Note: tabel disajikan hanya jika lalu lintas berupa DARAT atau DARAT DAN AIR
 Isian kolom 2: "Aspal/Beton", "Diperkeras (kerikil, batu, dll)", "Tanah", "Lainnya". Untuk lainnya langsung dituliskan jenisnya
 Isian kolom 3: "Sepanjang tahun", "Sepanjang tahun kecuali saat kondisi tertentu", "Tidak dapat dilalui sepanjang tahun"

Sumber : BPS, Potensi Desa 2021

Tabel**4.3.28 Keberadaan Kantor Pos/ Pos Pembantu/Rumah Pos dan Perusahaan/Agen Jasa Ekspedisi Swasta Menurut Desa/Kelurahan di Distrik Naukenjerai, 2021**

Desa/Kelurahan	Keberadaan Kantor Pos/ Pos Pembantu/Rumah Pos	Perusahaan/Agen Jasa Ekspedisi Swasta
(1)	(2)	(3)
1. Kondo	4	4
2. Tomerau	4	4
3. Tomer	4	4
4. Onggaya	4	4
5. Kuler	4	4
Distrik Naukenjerai		

Isian kolom 2 dan 3:

1 = "Beroperasi", 2 = "Jarang Beroperasi", 3 = "Tidak beroperasi", 4 = "Tidak Ada"

Sumber : BPS, Potensi Desa 2021

<https://meraukekab.bps.go.id>

PERTANIAN

PRODUKSI TANAMAN PANGAN DIRINCI MENURUT KOMODITAS (TON)



PADI

1740,4



KACANG HIJAU

14,4



JAGUNG

112,8



UBI JALAR

324,8



KEDELAI

-



UBI KAYU

472,5

<https://meraukekab.bps.go.id>

ULASAN

Pada tahun 2021, luas panen padi sawah di Distrik Naukenjerai sebesar 458 hektar dan luas panen padi ladang sebesar 0 hektar dengan produksi 1740,4 Ton. Luas Panen tanaman sayuran di Distrik Naukenjerai sebesar 7 ha cabe, 7 ha sawi, 1,5 ha tomat dan 0,25 ha kangkung.

<https://meraukekab.bps.go.id>

Gambar 6. Luas Panen Tanaman Sayuran Menurut Jenis Sayuran di Distrik Naukenjerai (ha), 2021

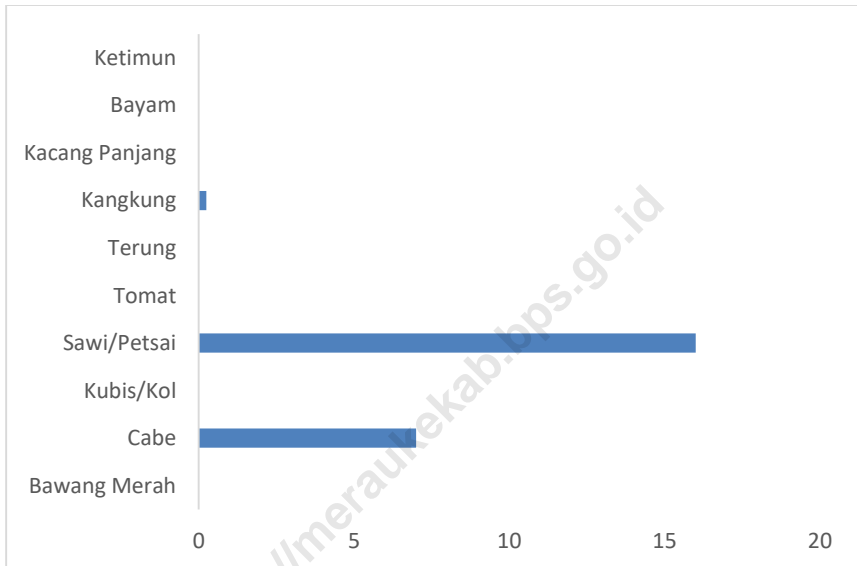

Sumber: Dinas Pertanian Melalui Survei Pertanian Hortikultura

5.1. TANAMAN PANGAN

Tabel 5.1.1. Luas Lahan Sawah Menurut Jenis Pengairan di Distrik Naukenjerai (hektar), 2021

Pengairan	Luas Lahan
(1)	(2)
Irigasi	...
Non Irigasi	...
Jumlah	

*) ... : Data tidak tersedia

Sumber: Laporan Statistik Pertanian Tanaman Pangan, Penggunaan Lahan

Tabel 5.1.2. Luas Lahan Tegal/Kebun, Ladang/Huma, dan Lahan yang Sementara Tidak Diusahakan di Distrik Naukenjerai (hektar), 2021

Jenis Lahan	Luas Lahan
(1)	(2)
Tegal/Kebun	...
Ladang/Huma	...
Sementara Tidak Diusahakan	...

*) ... : Data tidak tersedia

Sumber: Laporan Statistik Pertanian Tanaman Pangan, Penggunaan Lahan

Tabel 5.1.3. Luas Panen Padi Sawah dan Padi Ladang di Distrik Naukenjerai (ha), 2021

Jenis Padi	Luas Panen
(1)	(2)
Padi Sawah	458
Padi Ladang (luas Tanam)	0
Jumlah luas Panen	458

Sumber: Laporan Statistik Pertanian Tanaman Pangan, Padi

Tabel 5.1.4. Luas Panen Padi, Jagung, Kedelai, Kacang Tanah, Kacang Hijau, Ubi Kayu, Ubi Jalar di Distrik Naukenjerai, 2021 (Ha)

Jenis Tanaman	Luas Tanam	Luas Panen	Produksi (Ton)	Produktivitas
(1)	(2)	(3)	(4)	(5)
Padi	458	458	1740,4	3,8
Jagung	47	47	112,8	2,4
Kedelai	0	0	0	0
Kacang Tanah	4	4	9,6	2,4
Kacang Hijau	8	8	14,4	1,8
Ubi Kayu	33,75	33,75	472,5	14
Ubi Jalar	29	29	324,8	11,2

*) ... : Data tidak tersedia

Sumber: Dinas Pertanian Kabupaten Merauke

5.2. HORTIKULTURA

Tabel 5.2.1. Luas Panen Tanaman Sayuran Menurut Jenis Sayuran di Distrik Naukenjerai (ha), 2021

Jenis Sayuran	Luas Panen 2020	Luas Panen 2021
(1)	(2)	(3)
Bawang Merah	0	0
Cabe	5	7
Kubis/Kol	0	0
Sawi/Petsai	16	7
Tomat	13	1,5
Terung	0	0
Kangkung	13	0,25
Kacang Panjang	0	0,2
Bayam	0	0
Ketimun	0	0

Sumber: Dinas Pertanian Kabupaten Merauke

Tabel 5.2.2. Produksi Tanaman Sayuran Menurut Jenis Sayuran di Distrik Naukenjerai (kuintal), 2019-2021

Jenis Sayuran	Produksi 2020	Produksi 2021
(1)	(2)	(3)
Bawang Merah	0	0
Cabe	72	448
Kubis	0	0
Sawi/Petsai	0	0
Tomat	166	0
Terung	0	0
Kangkung	0	25,5
Kacang Panjang	0	8,4
Bayam	0	0
Ketimun	0	0

Sumber: Dinas Pertanian Kabupaten Merauke

5.3. PERKEBUNAN

Tabel 5.3.1. Luas Lahan Tanaman Perkebunan Menurut Jenis Tanaman di Distrik Naukenjerai, 2019-2021

Jenis Tanaman	Luas Lahan 2020	Luas Lahan 2021
(1)	(2)	
Karet	-	-
Kelapa	505	505
Kelapa Sawit	-	-
Lada	-	-
Jambu Mete	2	2
Pinang	17	17
Kapuk Randu	-	-
Kemiri	60	60
Jarak	-	-
Tebu	-	-
Vanili	-	-
Jahe	-	-

*) ... : Data tidak tersedia

Sumber: Dinas Kehutanan dan Perkebunan Kabupaten Merauke

Tabel 5.3.2. Produksi Tanaman Perkebunan Menurut Jenis Tanaman di Distrik Naukenjerai (ha) & (ton), 2021

Jenis Tanaman	Luas Lahan	Produksi
(1)	(2)	(3)
Karet	505	-
Kelapa	-	-
Kelapa Sawit	-	-
Lada	-	-
Jambu Mete	2	-
Pinang	17	-
Kapuk Randu	-	-
Kemiri	60	-
Jarak	-	-
Tebu	-	-
Vanili	-	-
Jahe	-	-

*) ... : Data tidak tersedia

Sumber: Dinas Kehutanan dan Perkebunan Kabupaten Merauke

5.4. PETERNAKAN

Tabel 5.4.1. Populasi Ternak Menurut Jenis Ternak di Distrik Naukenjerai, 2021

Jenis Ternak	Jumlah
(1)	(2)
Sapi Potong	5409
Kerbau	-
Kuda	-
Kambing	240
Babi	747

*) ... : Data tidak tersedia

Sumber: Dinas Peternakan dan Kesehatan Hewan Kabupaten Merauke

Tabel 5.4.2. Populasi Unggas Menurut Jenis Unggas di Distrik Naukenjerai, 2021

Jenis Unggas	Jumlah
(1)	(2)
Ayam Kampung	1400
Ayam Petelur	-
Ayam Pedaging	-
Itik	810

*) ... : Data tidak tersedia

Sumber: Dinas Peternakan dan Kesehatan Hewan Kabupaten Merauke

Tabel 5.4.3. Jumlah Ternak yang Dipotong di RPH Menurut Jenis Ternak di Distrik Naukenjerai, 2021

Jenis Ternak	Jumlah
(1)	(2)
Sapi Potong	-
Kerbau	-
Kuda	-
Kambing	-
Babi	-

*) ... : Data tidak tersedia

Sumber: Dinas Peternakan dan Kesehatan Hewan Kabupaten Merauke

DATA MENCERDASKAN BANGSA

ENLIGHTEN THE NATION



BPS Kabupaten Merauke

Jl. R.E. Martadinata No. 2 Merauke 99611

Telp./Fax : (0967) 321928

Email : bps9401@bps.go.id