



Katalog BPS / *BPS Catalogue* : 8303.12

---

**Statistik Hotel dan Akomodasi Lainnya  
Di Sumatera Utara**  
***Hotel and Other Accomodation Statistics  
In Sumatera Utara***

**2006**



***Badan Pusat Statistik Propinsi Sumatera Utara***

# STATISTIK HOTEL DAN AKOMODASI LAINNYA DI SUMATERA UTARA 2006

## HOTEL AND OTHER ACCOMODATION STATISTICS IN SUMATERA UTARA 2006

ISSN : -

Nomor Publikasi / *Publication Number* : 12540.0705

Katalog BPS / *BPS Catalogue* : 8303.12

Ukuran Buku / *Book Size* : 21 cm x 28 cm

Jumlah Halaman / *Total Pages* : xxi + 68

Naskah / *Manuscript* :

Bidang Statistik Distribusi/*Devision of Distribution Statistics*

Tim Penyusun Naskah/*Editorial Team* :

- Penanggung jawab Umum/*Board of Director* : Drs. Alimuddin Sidabalok, MBA
- Editor Penanggung jawab Teknis/*Chief Editor* : Hajizi, SE, MSi.
- Koordinator/*Coordinator* : Hafsyah Aprilia, S.Si.
- Anggota/*Editorial Staffs* : Rita A.

Gambar Kulit / *Cover Design* :

Bidang Statistik Distribusi/*Devision of Distribution Statistics*

Diterbitkan oleh / *Published by* :

Badan Pusat Statistik Propinsi Sumatera Utara

*BPS-Statistics of Sumatera Utara Province*

Sumber Dana/*Source of Fund*

Anggaran Pendapatan dan Belanja Negara (APBN) BPS Propinsi Sumatera Utara Tahun Anggaran 2007

*National Budgetary for Expenditure & Development BPS-Statistics of Sumatera Utara in Calendar Year 2007*

Boleh dikutip dengan menyebut sumbernya

*May be cited with reference to the source*

---

## **KATA PENGANTAR**

Publikasi Statistik Hotel dan Akomodasi Lainnya di Sumatera Utara merupakan penerbitan rutin tahunan yang diterbitkan oleh BPS Propinsi Sumatera Utara. Publikasi ini menyajikan keterangan dasar tentang fasilitas akomodasi seperti banyaknya akomodasi, banyaknya kamar dan tempat tidur, banyaknya pekerja, tingkat penghunian kamar, tingkat penghunian tempat tidur, rata-rata lama inap, dan komposisi tamu mancanegara dan nusantara.

Sumber data diperoleh dari laporan bulanan (VHT-S) dan laporan tahunan (VHT-L) hotel dan akomodasi lainnya, yang dikumpulkan oleh BPS Kabupaten/Kota, dan diolah di BPS Propinsi. Terima kasih dan penghargaan kami sampaikan kepada para pemilik/pengusaha jasa akomodasi yang telah memberikan laporan dan bantuannya sehingga publikasi ini dapat disajikan.

Saran dan kritik yang membangun untuk penyempurnaan penerbitan yang akan datang sangat kami harapkan dari semua pihak terkait. Semoga publikasi ini bermanfaat.

Medan, Desember 2007  
Kepala BPS  
Propinsi Sumatera Utara

Drs. Alimuddin Sidabalok, MBA  
NIP : 340003903

## ***PREFACE***

*Hotel and Other Accommodation Statistics Publication in Sumatera Utara, is an annually publication that published by BPS - Statistics of Sumatera Utara Province. This publication presents basic information of accommodation facility like number of accommodation, number of room, number of bed, number of worker, room occupancy rate, bed occupancy rate, average length of stay, and composition of foreign and domestic guest.*

*Source of data obtained from monthly report (VHT-S) and yearly report (VHT-L) of hotel and other accommodation, which were collected by BPS - Statistics of Regency/City, and processed in BPS - Statistics of Sumatera Utara Province. Our appreciation and honor to owners of hotel and other accommodation that had given the report and help in this publication.*

*We would like to accept any positive suggestion and critics for improvement of this publication ahead. We hope this publication would be beneficial.*

**Medan, Desember 2007**

**Head of BPS - Statistics of  
Sumatera Utara Province**

**Drs. Alimuddin Sidabalok, MBA  
NIP : 340003903**

---

## **DAFTAR ISI** **Contents**

	<b>Halaman</b> <b>Page</b>
<b>KATA PENGANTAR</b> <i>Preface</i>	iii - iv
<b>DAFTAR ISI</b> <i>Contents</i>	v - ix
<b>PENJELASAN UMUM</b> <i>Explanatory Notes</i>	x - xxi
I. <b>Pendahuluan</b> <i>Introduction</i>	x
II. <b>Ruang Lingkup Dan Ruang Cakup</b> <i>Scope and Coverage</i>	x - xi
III. <b>Cara Pengumpulan Dan Pengolahan Data</b> <i>Collecting And Data Processing Method</i>	xi - xii
IV. <b>Beberapa Konsep Dan Definisi</b> <i>Concepts And Definitions</i>	xii - xiv
V. <b>Uraian Singkat</b> <i>Highlight</i>	xiv - xxi

<u>Tabel</u> Table	1.1.	Banyaknya Kamar, Tempat Tidur, Dan Tenaga Kerja Hotel, Dan Akomodasi Lainnya Menurut Klasifikasi Di Sumatera Utara, 2002 - 2006 <i>Number Of Room, Bed, And Worker Of Hotels and Other Accommodations By Classification In Sumatera Utara, 2002 - 2006</i>	1
<u>Tabel</u> Table	1.2.	Banyaknya Kamar, Tempat Tidur, Dan Tenaga Kerja Hotel Dan Akomodasi Lainnya Menurut Klasifikasi Di Sumatera Utara, 2002 - 2006 <i>Number Of Room, Bed, And Worker Of Hotels And Other Accommodations By Classification In Sumatera Utara, 2002 - 2006</i>	2
<u>Tabel</u> Table	1.3.	Banyaknya Hotel Dan Akomodasi Lainnya Menurut Kabupaten/Kota Di Sumatera Utara, 2002 - 2006 <i>Number Of Hotels And Other Accommodations By Regency/City In Sumatera Utara, 2002 - 2006</i>	3
<u>Tabel</u> Table	1.4.	Banyaknya Kamar Hotel Dan Akomodasi Lainnya Menurut Kabupaten/Kota Di Sumatera Utara, 2002 - 2006 <i>Number Of Room Of Hotels And Other Accommodations By Regency/City In Sumatera Utara, 2002 - 2006</i>	4
<u>Tabel</u> Table	1.5.	Banyaknya Tempat Tidur Hotel Dan Akomodasi Lainnya Menurut Kabupaten/Kota Di Sumatera Utara, 2002 - 2006 <i>Number Of Bed Of Hotels And Other Accommodations By Regency/City In Sumatera Utara, 2002 - 2006</i>	5
<u>Tabel</u> Table	1.6.	Banyaknya Tenaga Kerja Hotel Dan Akomodasi Lainnya Menurut Kabupaten/Kota Di Sumatera Utara, 2002 - 2006 <i>Number Of Worker Of Hotels And Other Accommodations By Regency/City In Sumatera Utara, 2002 - 2006</i>	6
<u>Tabel</u> Table	1.7.	Banyaknya Hotel Dan Akomodasi Lainnya Menurut Kabupaten/Kota Dan Klasifikasi Di Sumatera Utara, 2006 <i>Number Of Hotels And Other Accommodations By Regency/City And Classification In Sumatera Utara, 2006</i>	7
<u>Tabel</u> Table	1.8.	Banyaknya Kamar Hotel Dan Akomodasi Lainnya Menurut Kabupaten/Kota Dan Klasifikasi Di Sumatera Utara, 2006 <i>Number Of Room Of Hotels And Other Accommodations By Regency/City And Classification In Sumatera Utara, 2006</i>	8
<u>Tabel</u> Table	1.9.	Banyaknya Tempat Tidur Hotel Dan Akomodasi Lainnya Menurut Kabupaten/Kota Dan Klasifikasi Di Sumatera Utara, 2006 <i>Number Of Bed Of Hotels And Other Accommodations By Regency/City And Classification In Sumatera Utara, 2006</i>	9
<u>Tabel</u> Table	1.10.	Banyaknya Tenaga Kerja Hotel Dan Akomodasi Lainnya Menurut Kabupaten/Kota Dan Klasifikasi Di Sumatera Utara, 2006 <i>Number Of Worker Of Hotels And Other Accommodations By Regency/City And Classification In Sumatera Utara, 2006</i>	10

<u>Tabel</u> Table	1.11.	Banyaknya Hotel Dan Akomodasi Lainnya Menurut Kabupaten/Kota Dan Klasifikasi Di Sumatera Utara, 2006 <i>Number Of Hotels And Other Accomodations By Regency/City And Classification In Sumatera Utara, 2006</i>	11
<u>Tabel</u> Table	1.12.	Banyaknya Kamar Hotel Dan Akomodasi Lainnya Menurut Kabupaten/Kota Dan Klasifikasi Di Sumatera Utara, 2006 <i>Number Of Room Of Hotels And Other Accomodations By Regency/City And Classification In Sumatera Utara, 2006</i>	12
<u>Tabel</u> Table	1.13.	Banyaknya Tempat Tidur Hotel Dan Akomodasi Lainnya Menurut Kabupaten/Kota Dan Klasifikasi Di Sumatera Utara, 2006 <i>Number Of Bed Of Hotels And Other Accomodations By Regency/City And Classification In Sumatera Utara, 2006</i>	13
<u>Tabel</u> Table	1.14.	Banyaknya Tenaga Kerja Hotel Dan Akomodasi Lainnya Menurut Kabupaten/Kota Dan Klasifikasi Di Sumatera Utara, 2006 <i>Number Of Worker Of Hotels And Other Accomodations By Regency/City And Classification In Sumatera Utara, 2006</i>	14
<u>Tabel</u> Table	2.1	Tingkat Penghunian Kamar Hotel Dan Akomodasi Lainnya Menurut Klasifikasi Di Sumatera Utara (%), 2002 - 2006 <i>Room Occupancy Rate Of Hotels And Other Accomodations By Classification In Sumatera Utara (%), 2002 - 2006</i>	15 - 16
<u>Tabel</u> Table	2.2.	Tingkat Penghunian Kamar Hotel Dan Akomodasi Lainnya Menurut Kabupaten/Kota Di Sumatera Utara (%), 2002 - 2006 <i>Room Occupancy Rate Of Hotels And Other Accomodations By Regency/City In Sumatera Utara (%), 2002 - 2006</i>	17 - 19
<u>Tabel</u> Table	2.3.	Tingkat Penghunian Kamar Hotel Dan Akomodasi Lainnya Menurut Kabupaten/Kota Dan Klasifikasi Di Sumatera Utara (%), 2006 <i>Room Occupancy Rate Of Hotels And Other Accomodations By Regency/City And Classification In Sumatera Utara (%), 2006</i>	20 - 21
<u>Tabel</u> Table	3.1.	Tingkat Penghunian Tempat Tidur Hotel Dan Akomodasi Lainnya Menurut Klasifikasi Di Sumatera Utara (%), 2002 - 2006 <i>Bed Occupancy Rate Of Hotels And Other Accomodations By Classification In Sumatera Utara (%), 2002 - 2006</i>	22 - 23
<u>Tabel</u> Table	3.2.	Tingkat Penghunian Tempat Tidur Hotel Dan Akomodasi Lainnya Menurut Kabupaten/Kota Di Sumatera Utara (%), 2002 - 2006 <i>Bed Occupancy Rate Of Hotels And Other Accomodations By Regency/City In Sumatera Utara (%), 2002 - 2006</i>	24 - 26
<u>Tabel</u> Table	3.3.	Tingkat Penghunian Tempat Tidur Hotel Dan Akomodasi Lainnya Menurut Kabupaten/Kota Dan Klasifikasi Di Sumatera Utara (%), 2006 <i>Bed Occupancy Rate Of Hotels And Other Accomodations By Regency/City And Classification In Sumatera Utara (%), 2006</i>	27 - 28
<u>Tabel</u> Table	4.1.	Rata-Rata Tamu Per Kamar Hotel Dan Akomodasi Lainnya Menurut Klasifikasi Di Sumatera Utara (Orang), 2002 - 2006 <i>Average Guest Per Room Of Hotels And Other Accomodations By Classification In Sumatera Utara (Person), 2002 - 2006</i>	29 - 30

<u>Tabel</u> Table	4.2.	<b>Rata-Rata Tamu Per Kamar Hotel Dan Akomodasi Lainnya Menurut Kabupaten/Kota Di Sumatera Utara (Orang), 2002 - 2006</b> <i>Average Guest Per Room Of Hotels And Other Accomodations By Regency/City In Sumatera Utara (Person), 2002 - 2006</i>	31 - 33
<u>Tabel</u> Table	4.3.	<b>Rata-Rata Tamu Per Kamar Hotel Dan Akomodasi Lainnya Menurut Kabupaten/Kota Dan Klasifikasi Di Sumatera Utara (Orang), 2006</b> <i>Average Guest Per Room Of Hotels And Other Accomodations By Regency/City And Classification In Sumatera Utara (Person), 2006</i>	34 - 35
<u>Tabel</u> Table	5.1.	<b>Rata-Rata Lama Inap Tamu Hotel Dan Akomodasi Lainnya Menurut Klasifikasi Di Sumatera Utara (Hari), 2002 - 2006</b> <i>Average Length Of Stay Of Guests Of Hotels And Other Accomodations By Classification In Sumatera Utara (Day), 2002 - 2006</i>	36 - 37
<u>Tabel</u> Table	5.2.	<b>Rata-Rata Lama Inap Tamu Mancanegara Hotel Dan Akomodasi Lainnya Menurut Klasifikasi Di Sumatera Utara (Hari), 2002 - 2006</b> <i>Average Length Of Stay Of Foreign Guests Of Hotels And Other Accomodations By Classification In Sumatera Utara (Day), 2002 - 2006</i>	38 - 39
<u>Tabel</u> Table	5.3.	<b>Rata-Rata Lama Inap Tamu Nusantara Hotel Dan Akomodasi Lainnya Menurut Klasifikasi Di Sumatera Utara (Hari), 2002 - 2006</b> <i>Average Length Of Stay Of Domestic Guests Of Hotels And Other Accomodations By Classification In Sumatera Utara (Day), 2002 - 2006</i>	40 - 41
<u>Tabel</u> Table	5.4.	<b>Rata-Rata Lama Inap Tamu Hotel Dan Akomodasi Lainnya Menurut Kabupaten/Kota Di Sumatera Utara (Hari), 2002 - 2006</b> <i>Average Length Of Stay Of Guests Of Hotels And Other Accomodations By Regency/City In Sumatera Utara (Day), 2002 - 2006</i>	42 - 44
<u>Tabel</u> Table	5.5.	<b>Rata-Rata Lama Inap Tamu Mancanegara Hotel Dan Akomodasi Lainnya Menurut Kabupaten/Kota Di Sumatera Utara (Hari), 2002 - 2006</b> <i>Average Length Of Stay Of Foreign Guests Of Hotels And Other Accomodations By Regency/City In Sumatera Utara (Day), 2002 - 2006</i>	45 - 47
<u>Tabel</u> Table	5.6.	<b>Rata-Rata Lama Inap Tamu Nusantara Hotel Dan Akomodasi Lainnya Menurut Kabupaten/Kota Di Sumatera Utara (Hari), 2002 - 2006</b> <i>Average Length Of Stay Of Domestic Guests Of Hotels And Other Accomodations By Regency/City In Sumatera Utara (Day), 2002 - 2006</i>	48 - 50
<u>Tabel</u> Table	5.7.	<b>Rata-Rata Lama Inap Tamu Hotel Dan Akomodasi Lainnya Menurut Kabupaten/Kota Dan Klasifikasi Di Sumatera Utara (Hari), 2006</b> <i>Average Length Of Stay Of Guests Of Hotels And Other Accomodations By Regency/City And Classification In Sumatera Utara (Day), 2006</i>	51 - 52



<u>Tabel</u> Table	5.8.	<b>Rata-Rata Lama Inap Tamu Mancanegara Hotel Dan Akomodasi Lainnya Menurut Kabupaten/Kota Dan Klasifikasi Di Sumatera Utara (Hari), 2006</b> <i>Average Length Of Stay Of Foreign Guests Of Hotels And Other Accomodations By Regency/City And Classification In Sumatera Utara (Day), 2006</i>	53 – 54
<u>Tabel</u> Table	5.9.	<b>Rata-Rata Lama Inap Tamu Nusantara Hotel Dan Akomodasi Lainnya Menurut Kabupaten/Kota Dan Klasifikasi Di Sumatera Utara (Hari), 2006</b> <i>Average Length Of Stay Of Domestic Guests Of Hotels And Other Accomodations By Regency/City And Classification In Sumatera Utara (Day), 2006</i>	55 – 56
<u>Tabel</u> Table	6.1	<b>Komposisi Tamu Hotel Dan Akomodasi Lainnya Menurut Klasifikasi Di Sumatera Utara (%), 2002 - 2006</b> <i>Composition Of Guest Of Hotels And Other Accomodations By Classification In Sumatera Utara (%), 2002 - 2006</i>	57 – 59
<u>Tabel</u> Table	6.2.	<b>Komposisi Tamu Hotel Dan Akomodasi Lainnya Menurut Kabupaten/Kota Di Sumatera Utara (%), 2002-2006</b> <i>Composition Of Guest Of Hotels And Other Accomodations By Regency/City In Sumatera Utara (%), 2002-2006</i>	60 – 65
<u>Tabel</u> Table	6.3.	<b>Komposisi Tamu Hotel Dan Akomodasi Lainnya Menurut Kabupaten/Kota Dan Klasifikasi Di Sumatera Utara (%), 2006</b> <i>Composition Of Guest Of Hotels And Other Accomodations By Regency/City And Classification In Sumatera Utara (%), 2006</i>	66 – 68

## PENJELASAN UMUM

### I. PENDAHULUAN

Maju mundurnya industri Pariwisata dan Perhotelan bisa diikuti perkembangannya berdasarkan indikator yang menunjukkan tinggi rendahnya tingkat penghunian kamar hotel (Hotel Occupancy-Rate).

Untuk penyusunan indikator tersebut perlu tersedia data yang berhubungan dengan masalah tingkat penghunian kamar hotel sehingga dapat dijadikan landasan bagi langkah-langkah kebijaksanaan di dalam usaha mengembangkan industri Perhotelan, baik oleh Pemerintah maupun Pengusaha Perhotelan.

Pengumpulan dan pengolahan data tingkat penghunian Kamar Hotel dilakukan berdasarkan up-dating Direktori Hotel yang tersedia sebagai hasil Inventarisasi akomodasi. Hal ini dilakukan untuk melihat apakah terjadi perubahan baik jumlah akomodasi, jumlah kamar dan tempat tidur yang tersedia sehingga data yang disajikan benar-benar menggambarkan keadaan/situasi terakhir dari industri perhotelan yang ada.

### II. RUANG LINGKUP DAN RUANG CAKUP

2.1 Dalam publikasi Statistik Perhotelan tahun 2006 ini data yang dikumpulkan mengenai tingkat penghunian kamar, mencakup :

- A. Semua hotel "Berbintang" yang ada di Sumatera Utara sebanyak 61 Hotel yang berlokasi
1. Medan 27 hotel
  2. Karo 10 hotel
  3. Simalungun 8 hotel
  4. Samosir 5 hotel

## EXPLANATORY NOTES

### I. INTRODUCTION

*Forward or retreat of Tourism and Hotel industry can be followed its growth according to indicator that showing high or low room occupancy rate of hotel.*

*For the compilation of the indicator, it require data related to problem of room occupancy rate of hotel so it could be a basis to make next effort in developing Hotel industry, either by Government and also Hotel Entrepreneur.*

*Collecting and processing data of room occupancy rate of hotel are conducted according to up-dating of Directory Hotel as a result of inventarise accomodation. This matter is done to see whether happened a change either amount of accomodation, amount of available bed or room, so that data presented is really describing last situation of existing hotel industry.*

### II. SCOPE AND COVERAGE

2.1 *In this Statistical Hotel Publication year 2006, collected data about room occupancy rate of hotel including :*

- A. *All hotels have "Star" exist in Sumatra Utara counted 61 Hotel which located in*
1. *Medan 27 hotel*
  2. *Karo 10 hotel*
  3. *Simalungun 8 hotel*
  4. *Samosir 5 hotel*

5. Dairi 2 hotel
6. Pematang Siantar 2 hotel
7. Sibolga 2 hotel
8. Mandailing Natal 1 hotel
9. Asahan 1 hotel
10. Labuhan Batu 1 hotel
11. Tapanuli Selatan 1 hotel
12. Padang Sidempuan 1 hotel

B. Hotel tidak berbintang/akomodasi lainnya dicacah secara sampel, dengan jumlah hotel terpilih seluruhnya sebanyak 207 hotel.

5. *Dairi 2 hotel*
6. *Pematang Siantar 2 hotel*
7. *Sibolga 2 hotel*
8. *Mandailing Natal 1 hotel*
9. *Asahan 1 hotel*
10. *Labuhan Batu 1 hotel*
11. *Tapanuli Selatan 1 hotel*
12. *Padang Sidempuan 1 hotel*

B. *Non-star Hotel / other accomodation are counted by sample, with amount of chosen hotel entirely counted 207 hotel.*

2.2 Untuk mengetahui perkembangan jumlah Hotel/Akomodasi lainnya setiap awal tahun dilakukan up-dating atau pencatatan ulang dengan mempergunakan daftar VHT-L, sehingga dari hasil up-dating tersebut dapat diketahui perkembangan jumlah Hotel, Kamar, Tempat Tidur, Tarif Kamar, Tenaga Kerja dan lainnya pada keadaan akhir tahun. Seluruh data yang dikumpulkan dari daftar VHT-L turut disajikan dalam publikasi ini, sedangkan data mengenai daftar Nama dan Alamat Hotel/Akomodasi lainnya dan tarif kamar disajikan dalam publikasi tersendiri yaitu Direktori Hotel dan Akomodasi lainnya.

2.2 *Knowing the growth amount of Hotel / other accomodation every early year, it can be conducted by recording or up-dating hotel using VHT-L form, then from result of up-dating we know the growth amount of Hotel Room, Bed, Tariff Room, Labour and other, in the year-end situation. Entire/all collected data from VHT-L form presented in this publication, while data concerning Name and Address Hotel / other accomodation and room fare presented in separate publication that is Directory Hotel and other Accomodation.*

### III. CARA PENGUMPULAN DAN PENGOLAHAN DATA

- 3.1 Di dalam pelaksanaan Survei untuk memperoleh data sebagai landasan evaluasi keadaan Industri Perhotelan tahun 2006 telah dilakukan kunjungan oleh petugas terhadap Hotel terpilih.
- 3.2 Pengumpulan data dilakukan dengan menggunakan daftar isian model VHT-S oleh

### III. COLLECTING AND DATA PROCESSING METHOD

- 3.1 *In conducting Survey to obtain data as a basis for evaluation situation of Industry Hotel in year 2006, it has been done by visiting chosen Hotel.*
- 3.2 *Data are collected with VHT-S form by BPS Sumatera Utara Province officer, BPS -*

petugas Badan Pusat Statistik Propinsi Sumatera Utara, Kabupaten/Kota dan Mantri Statistik dengan cara mendatangi semua hotel dan akomodasi lainnya setiap awal bulan.

3.3 Daftar isian VHT-S yang telah diisi oleh petugas lalu diolah. Cara pengolahan yang dilakukan di Badan Pusat Statistik Propinsi Sumatera Utara secara garis besar sebagai berikut:

a. Editing

Pemeriksaan dilakukan terhadap isian model VHT-S untuk memastikan apakah isiannya sudah lengkap dan benar. Apabila ada kesalahan, kekeliruan, inkonsisten atau ketidaklengkapan isian, daftar tersebut dikembalikan pada petugas atau BPS Kabupaten/Kota untuk diperbaiki.

b. Sorting

Daftar VHT-S yang telah diperiksa kelengkapan dan kebenaran isiannya kemudian disortir menurut kelompok akomodasi jenis keperluan stratifikasi menurut kelas hotel berbintang dan hotel melati/akomodasi lainnya.

c. Penjumlahan dan Tabulasi

Setelah editing dan sortir selesai dilakukan maka diadakan penjumlahan dan perhitungan-perhitungan lainnya untuk mendapatkan bentuk tabel yang diperlukan.

*Statistics of Regency/City officer and Mantri Statistical by visiting all other accomodation and hotel every early month.*

3.3 *Form of VHT-S which has been filled by officer then processed. The step in processing data by BPS - Statistics of Sumatera Utara Province marginally as follows.*

a. *Editing*

*Editing is conducted to the content of VHT-S form to ascertain whether it's already corrected and completed. If there is a mistake, error, inconsisten or uncomplete data on the form, then it will be returned by officer of BPS Regency/City to be repaired.*

b. *Sorting*

*Enlist VHT-S which have been checked all of the content then sorted according to accomodatation type of stratification star-hotel and jasmine hotel / other accomodation.*

c. *Quantifying and Tabulation*

*After editing and sorting, hence performed calculations and quantifying of the data to get some tabular which needed.*

**IV. BEBERAPA KONSEP DAN DEFINISI**

**A. Tingkat penghunian kamar** ialah: Banyaknya malam kamar yang dihuni (Room Nights Occupied) dibagi dengan banyaknya malam

**IV. CONCEPT AND DEFINITION**

**A. Room Occupancy Rate** is: numbers of room night dwelt (Room Nights Occupied) divided with numbers of available room night (Room

kamar yang tersedia (Room Nights Available) dikalikan 100 persen.

**B. Tingkat penghunian tempat tidur** ialah: Banyaknya malam tempat tidur yang dipakai (Bed Nights Used) dibagi dengan banyaknya tempat tidur yang tersedia (Bed Nights Available) dikalikan 100 persen.

**C. Rata-rata lamanya tamu menginap** ialah: Banyaknya malam tempat tidur yang dipakai (Bed Nights Used = Guest Night) dibagi dengan banyaknya tamu yang datang (Ke Akomodasi). Rata-rata lamanya menginap ini bisa dibedakan antara tamu Mancanegara dan tamu Nusantara.

1. Rata-rata lamanya tamu Mancanegara menginap ialah banyaknya malam tamu Mancanegara dibagi dengan banyaknya tamu Mancanegara yang datang.
2. Rata-rata lamanya tamu Nusantara menginap ialah banyaknya malam tamu Nusantara dibagi dengan banyaknya tamu Nusantara yang datang.

**D. Perbandingan Persentase Tamu Mancanegara dan Tamu Nusantara**

1. Persentase Tamu Mancanegara : Banyaknya tamu Mancanegara yang datang dibagi dengan seluruh tamu yang datang dikalikan 100 persen.
2. Persentase Tamu Nusantara : Banyaknya tamu Nusantara yang datang dibagi dengan seluruh tamu yang datang dikalikan 100 persen.

*Nights Available) multiplied by 100 percent.*

**B. Bed Occupancy Rate** is: numbers of bed night were used (Bed Nights Used) divided with numbers of available bed nighth (Bed Nights Available) multiplied by 100 percent.

**C. Average Length of Stay** is: numbers of bed night were used (Bed Nights Used = Guest Night) divided with number incoming guest (To Accomodation). Average length of guest stay in hotel is divided between Foreign guest and Domestic guest.

1. Average length of stay in hotel for Foreign guest is numbers of Foreign guest night stay divided with number of incoming Foreign guest.
2. Average length of stay in hotel for Domestic guest is numbers of Domestic guest night stay divided with number of incoming Domstic guest.

**D. Percentage Comparison of Foreign Guest and Domestic Guest**

1. Percentage of Foreign Guests: number of incoming foreign guest divided with entire incoming guest multiplied by 100 percent.
2. Percentage of Domestic Guest: number of incoming Domestic guest divided with entire incoming guest multiplied by 100 percent.

**E. Hotel**

adalah suatu usaha yang menggunakan suatu bangunan/sebagian dari padanya yang khusus disediakan, dimana setiap orang dapat menginap dan makan serta memperoleh pelayanan dan fasilitas lainnya dengan pembayaran (memiliki restoran yang berada dibawah manajemen hotel tersebut).

**F. Losmen**

adalah suatu usaha yang menggunakan bangunan atau sebagian dari padanya yang khusus disediakan, dimana setiap orang dapat menginap tanpa makan (tidak ada restoran) tetapi dapat memperoleh fasilitas lainnya dengan pembayaran (akomodasi yang tidak dapat digolongkan sebagai hotel ataupun losmen seperti Wisma, Pondok, Hostel, Bungalow, Rumah pondokan dan lain sebagainya). Khusus dalam Publikasi ini penyajiannya hanya dibedakan antara hotel berbintang dan hotel tidak berbintang/akomodasi lainnya. Tergolong kedalam hotel tidak berbintang/akomodasi lainnya ialah: hotel tidak berbintang, losmen, wisma, pondok, motel, hostel, rumah pondokan dan lain sebagainya.

**V. URAIAN SINGKAT**

5.1 Banyaknya hotel/akomodasi lainnya di Sumatera Utara keadaan akhir tahun 2006 tercatat sebanyak 678 unit, dengan jumlah kamar sebanyak 15 440 buah dan jumlah tempat tidur sebanyak 24 814 buah. Adapun rincian menurut kelas hotel tersebut adalah sebagai berikut :

**E. Hotel**

*Is an enterprise using a building or some of it which is specially provided, where everyone can stay, eat and also getting other facility and service with payment ( having restaurant under hotel manajemen).*

**F. Losmen**

*Is an enterprise using a building or some of it which is specially provided, where everyone can stay without eating (there no restaurant) but can getting other facility with payment (accomodation which cannot be classified as hotel and or losmen like Wisma, Maisonette, Hostel, Bungalow, House of Pondokan and others). Especially in this Publication, its presentation only differentiated between star-hotel and non-star hotel / other accomodation. Including into non-star hotel / other accomodation is : hotels do not have star, losmen, wisma, maisonette, motel, hostel, house of pondokan and others.*

**V. BRIEF DESCRIPTION**

5.1 *Number of hotels / others accommodations in Sumatra Utara in the end year 2006 were 678 units, with number of rooms were 15 440 units and number of beds were 24 814 units. According to hotel class, for details is as follows :*  
1-star hotel were 23 units with number of

Hotel bintang 1 sebanyak 23 unit dengan jumlah kamar sebanyak 1 145 buah dan jumlah tempat tidur sebanyak 1 914 buah.

Hotel bintang 2 sebanyak 18 unit, dengan jumlah kamar sebanyak 1 126 buah dan jumlah tempat tidur sebanyak 2 077 buah.

Hotel bintang 3 sebanyak 8 unit jumlah kamar sebanyak 888 buah dan jumlah tempat tidur sebanyak 1 493 buah.

Hotel bintang 4 sebanyak 11 unit dengan jumlah kamar sebanyak 1 669 buah dan jumlah tempat tidur sebanyak 2 830 buah.

Hotel bintang 5 sebanyak 1 unit dengan jumlah kamar sebanyak 255 buah dan jumlah tempat tidur sebanyak 493 buah.

Hotel tidak berbintang/akomodasi lainnya sebanyak 617 unit, dengan jumlah kamar sebanyak 10 357 buah dan jumlah tempat tidur sebanyak 16 007 buah.

Selama tahun 2006 di Propinsi Sumatera Utara terdapat 61 hotel berbintang, dengan jumlah kamar sebanyak 5 083 buah dan jumlah tempat tidur sebanyak 8 807 buah.

Hal tersebut menggambarkan terjadinya kenaikan jumlah kamar sebesar 0,40 persen, dan jumlah tempat tidur mengalami kenaikan sebesar 0,59 persen, jika dibandingkan dengan tahun 2005 yang lalu.

Jumlah hotel melati/akomodasi lainnya mengalami kenaikan sebesar 3,52 persen dari 596 hotel pada tahun 2005 menjadi 617 hotel pada tahun 2006. Dengan jumlah kamar mengalami kenaikan sebesar 1,90 persen dari 10 164 buah pada tahun 2005 menjadi 10 357 buah dan jumlah tempat tidur mengalami kenaikan sebesar 2,36 persen dari 15 638 pada tahun 2005

*rooms were 1 145 units and number of beds were 1 914 units.*

*2-star hotels were 18 units, with number of rooms were 1 126 units and number of beds were 2 077 units.*

*3-star hotels were 8 units with number of rooms were 888 units and number of beds and were 1 493 units.*

*4-star hotels were 11 units with number of rooms were 1 669 units and number of beds were 2 830 units.*

*5-star hotels were 1 unit with number of rooms were 255 units and number of beds were 493 units.*

*Non-star hotels / others accommodations were 617 units, with number of rooms were 10 357 units and number of bed were 16 007 units.*

*During year 2006 in Sumatera Utara Province, there were 61 star hotels, with number of rooms were 5 083 units and number of beds were 8 807 units. These described the 0,40 percents increasment of number of rooms, and the 0,59 percents increasment of number of beds compared with year 2005. The number of jasmine hotels/others accomodations increased 3,52 percents from 596 hotels in the year 2005 to 617 hotels in the year 2006. The number of rooms increased 3,52 percents from 10 164 units in the year 2005 to 10 357 units in the year 2006. And the number of beds increased 2,36 percents from 15 638 units in the year 2005 to 16 007 in the year 2006.*

menjadi 16 007 pada tahun 2006.

5.2 Sebagian besar hotel dan akomodasi lainnya berlokasi di kota Medan 148 unit, Samosir 79 unit, Deli Serdang 71 unit, Nias Selatan 67 unit, Karo 51 unit, Simalungun 45 unit, dan sisanya 217 unit menyebar di seluruh daerah Kabupaten/Kota lainnya.

5.2 Most of other accommodation and hotel have located in Medan city about 148 unit, in Samosir 79 unit, Deli Serdang 71 unit, Nias Selatan 67 unit, Karo 51 unit, Simalungun 45 unit, and the rest 217 unit disseminate in other Regency/City.

**Tabel /Table 1.**  
**Persentase Tingkat Penghunian Kamar Hotel Berbintang dan Non Bintang/Akomodasi Lainnya Di Sumatera Utara, 2002 - 2006**  
**Percentage Room Occupancy Rate Hotel has Star and Non Star / Other accommodation In Sumatera Utara, 2002 - 2006.**

TAHUN Year	Klasifikasi Hotel Bintang Classified Star Hotels						Hotel Melati Jasmine Hotels	Jumlah Total
	1	2	3	4	5	Jumlah Total		
(1)	(2)	(3)	(4)	(5)	(6)	(7)	(8)	(9)
<b>2002</b>	43,96	25,51	46,10	39,07	66,37	39,78	27,00	35,15
<b>2003</b>	37,72	22,77	40,52	36,28	59,07	35,29	31,69	33,82
<b>2004</b>	38,32	22,86	49,19	37,03	74,04	38,01	32,07	35,70
<b>2005</b>	40,41	23,61	51,95	37,56	59,27	39,19	30,26	35,62
<b>2006</b>	36,87	21,44	59,09	45,19	46,07	41,02	36,23	38,68
<b>Januari / January</b>	36,43	18,74	54,40	51,13	38,60	42,48	38,19	40,54
<b>Februari/ February</b>	40,40	13,71	53,35	48,97	41,51	40,98	36,16	38,68
<b>Maret / March</b>	37,84	15,50	54,60	51,92	49,15	42,19	37,23	39,84
<b>April / April</b>	35,98	20,71	57,65	51,41	43,87	43,23	36,30	39,87
<b>Mei / May</b>	49,03	29,25	64,06	49,59	56,56	48,82	38,02	43,63
<b>Juni / June</b>	28,91	22,58	61,07	44,25	44,26	39,66	33,21	36,58
<b>Juli / July</b>	38,13	26,51	56,80	44,71	54,75	42,74	36,82	39,85
<b>Agustus/ August</b>	32,24	25,09	60,84	42,66	43,57	39,03	37,29	38,29
<b>September/ September</b>	41,45	20,64	63,56	27,28	47,06	34,69	36,52	35,68
<b>Oktober / October</b>	29,17	19,98	57,91	33,54	47,84	35,17	32,99	34,07
<b>November / November</b>	36,14	19,73	66,41	45,95	43,19	41,46	38,04	39,69
<b>Desember / December</b>	41,08	26,26	62,46	42,61	41,75	41,67	34,81	38,07



### 5.3 Tingkat Penghunian Kamar

Tingkat penghunian kamar bagi perhotelan merupakan indikator yang dapat memajukan produktivitas hotel tersebut, karena semakin tinggi tingkat penghunian kamar hotel, berarti hotel tersebut dapat menaikkan penjualan jasa penginapannya.

Di Propinsi Sumatera Utara pada tahun 2006 tingkat penghunian kamar hotelnya rata-rata sebesar 38,68 persen, berarti dari seluruh kamar hotel, 5 972 kamar (38,68 persen x 15 440 kamar) yang selalu dipakai setiap malam selama tahun 2006.

Tingkat Penghunian Kamar Hotel pada hotel berbintang dengan rata-rata 41,02 persen dan untuk hotel melati dengan rata-rata 36,23 persen.

Bila dilihat tingkat penghunian kamar hotel selama tahun 2006 menurut kelasnya, maka yang paling tinggi terjadi di hotel berbintang 3 dengan rata-rata 59,09 persen, kemudian disusul oleh hotel bintang 5, 4, 1 dan bintang 2 dengan rata-rata 46,07 persen, 45,19 persen, 36,87 dan 21,44 persen, dan tingkat penghunian kamar untuk hotel tak berbintang rata-rata 36,23 persen.

### 5.3 Room Occupancy Rate

*Room Occupancy Rate can represent an indicator to increase the hotel productivity, because the higher room occupancy rate of a hotel, than the higher increasment of its lodging service sale which it can have.*

*In Sumatra Utara Province in the year 2006, room occupancy rate was 38,68 percents, it was mean that from all hotel rooms, 5 972 rooms (38,68 percents x 15 440 rooms) were always used each night during year 2006.*

*Room Occupancy Rate of star hotels was 41,02 percents and room Occupancy Rate of jasmine hotel was 36,23 percents.*

*If seen according to its class, during 2006, the highest percentage of room occupancy rate of hotel was 3-star hotels, which was 59,09 percents; then followed by 5-star hotels, 4-star hotels, 1-star hotels, and 2-star hotels, which were 46,07 percents, 45,19 percents, 36,87 percents, and 21,44 percents, and room occupancy rate for non—star hotel was 36,23 percents.*

**Tabel / Table 2.**  
**Persentase Tingkat Penghunian Kamar dan Tingkat Penghunian Tempat Tidur Pada Hotel dan Akomodasi Lainnya di Sumatera Utara Tahun 2006**  
**Percentage Room Occupancy Rate and Bed Occupancy Rate Hotel has Star and Non Star / Other Accomodation In Sumatera Utara, 2006.**

Kelas Hotel	Persentase Tingkat Penghunian Kamar <i>Percentage Room Occupancy Rate</i>	Persentase Tingkat Penghunian Tempat Tidur <i>Percentage Bed Occupancy Rate</i>
[1]	[2]	[3]
Bintang 1 / 1 Star	36,87	36,85
Bintang 2 / 2 Star	21,44	22,26
Bintang 3 / 3 Star	59,09	72,43
Bintang 4 / 4 Star	45,19	46,95
Bintang 5 / 5 Star	46,07	39,42
Hotel Bintang / Star Hotel	41,02	42,68
Melati / Jasmine	36,23	39,45
Seluruh Kelas Hotel / All Class Hotel	38,68	41,16

#### 5.4 Tingkat Penghunian Tempat Tidur

Tingkat penghunian tempat tidur adalah banyaknya tempat tidur yang ditawarkan dan laku terjual oleh hotel tersebut. Tinggi rendahnya tingkat penghunian tempat tidur sangat dipengaruhi oleh tinggi rendahnya tingkat penghunian kamar. Hal ini dapat dilihat pada data di bawah ini yang menggambarkan keadaan tahun 2006 di Sumatera Utara sebagai berikut :

Tingkat penghunian tempat tidur selama tahun 2006 untuk seluruh hotel rata-rata sebesar 41,16 persen, terdiri dari hotel berbintang rata-rata 42,68 persen dan hotel Melati rata-rata 39,45 persen. Tingkat penghunian tempat tidur yang paling tinggi adalah hotel bintang 3, rata-rata sebesar 72,43 persen, kemudian hotel bintang 4 rata-rata 46,95 persen, bintang 5 rata-rata 39,42 persen, hotel bintang 1 rata-rata

#### 5.4 Bed Occupancy Rate

*Bed occupancy rate is number of bed which offered and saled by the hotel. High or low its rate is very influenced by high or low of room occupancy rate of hotel. It can be explained from the following data which is describing the situation in Sumatera Utara in 2006 :*

*Bed occupancy rate of hotels during year 2006 for all hotels was 41,16 percents; consist of star hotels, 42,68 percents; and Jasmine hotels, 39,45 percents. The highest bed occupancy rate was 3-star hotels, which was 72,43 percents; then followed by 4-star hotels, which was 46,95 percents; 5-star hotels, which was 39,42 percents; 1-star hotels, which was 36,85 percents; and 2-star hotels, which was 22,26 percents.*

36,85 persen, dan hotel bintang 2 rata-rata 22,26 persen.

### 5.5 Rata-Rata Tamu Per-Kamar

Rata-rata Tamu per Kamar pada tahun 2006 di Sumatera Utara menunjukkan angka 1,79. Hal ini berarti 79 persen dari seluruh kamar yang terjual rata-rata ditempati oleh dua orang tamu, sedangkan yang 21 persen lagi ditempati oleh satu orang tamu (lihat Lampiran Tabel 4.1).

GPR yang paling tinggi selama tahun 2006 yaitu di Hotel bintang 2 sebesar 2,01 kemudian hotel bintang 3 sebesar 1,97, hotel melati sebesar 1,77 persen, hotel bintang 1 sebesar 1,76 persen serta bintang 4 sebesar 1,73 persen serta yang terendah hotel bintang 5 sebesar 1,57 persen (lihat Lampiran Tabel 4.1).

### 5.6 Rata-rata Lamanya Tamu Menginap

Pada umumnya di Sumatera Utara rata-rata lamanya tamu menginap selama tahun 2006 berkisar antara 1 s/d 2 hari. Untuk lebih jelasnya rata-rata lama tamu menginap untuk seluruh hotel rata-rata 1,50 hari dengan rincian rata-rata lama tamu menginap di hotel berbintang dengan lama 1,53 hari, dan untuk hotel melati lama 1,46 hari. Hal ini menunjukkan bahwa rata-rata lamanya tamu menginap pada hotel berbintang lebih tinggi dibanding hotel melati. Gambaran tersebut dapat dilihat pada data Tabel 3 di bawah ini. Rata-rata lamanya tamu menginap untuk hotel berbintang paling tinggi terjadinya di bulan

### 5.5 Guests Per Room = GPR

*The Average Guests per Room Hotel in year 2006 in Sumatera Utara was 1,79. These means that around 79 percents of all sold rooms occupied by two guests, while 21 percent werw occupied by one guest.*

*The highest GPR during year 2006 was in 2-star Hotels, which was 2,01; followed by 3-star hotels, which was 1,97; jasmine hotels, which was 1,77; 4-star hotels, which was 1,70. and the lowest was 5-star hotels, which was 1,33 (can be seen in appendix table 4.1).*

### 5.6 Average Length of Guest Stay

*Generally, in Sumatra Utara during year 2006, the average length of guests stay in hotels was ranging from 1 to 2 days. For details, the average length of guests stay in all hotel was 1,50 days, with average length of guests stay in star hotels was 1,53 days, and for jasmine hotels was 1,46 days. These indicated that average length of guests stay at star hotels was higher than jasmine hotels. From the following table 3 we can see the illustrations. The highest length of guests stay for star hotel was happened in January with average 1,71 days and the lowest was in May with average of its duration was 1,38 days. While average*

Oktober dengan rata-rata lamanya 1,71 hari dan paling rendah terjadi dibulan Agustus dengan rata-rata sama lamanya 1,38 hari. Sedangkan rata-rata lamanya menginap untuk tamu asing pada tahun 2006 ini adalah 1,81 hari dengan lama menginap di hotel berbintang rata-rata 1,76 hari dan dihotel melati rata-rata lamanya 2,13 hari. Sedangkan untuk tamu Nusantara rata-rata lamanya 1,46 hari dengan lama menginap dihotel berbintang rata-rata 1,49 hari dan dihotel melati rata-rata lamanya 1,44 hari.

*length of stay for foreign guests in year 2006 was 1,81 days with length of stay in star hotels was 1,76 days and in jasmine hotels was 2,13 days. While average length of stay for domestic guests was 1,46 days with length of stay in star hotels was 1,49 days and in jasmine hotels was 1,44 days.*

Tabel / Table 3.

Rata-Rata Lama Menginap (Hari) Tamu Hotel Berbintang Dan Non Bintang / Akomodasi Lainnya Di Sumatera Utara Tahun 2006

*Average Length of Stay (Day) Guest Hotel has Star And Non Star / Other Accomodation in Sumatera Utara Year 2006.*

Kelas Hotel	Tamu Mancanegara Foreign Guests	Tamu Nusantara Domestic Guests	Tamu Hotel Guests Hotel
[1]	[2]	[3]	[4]
Bintang 1 / 1 Star	1,12	1,30	1,27
Bintang 2 / 2 Star	1,45	1,29	1,30
Bintang 3 / 3 Star	2,25	1,64	1,70
Bintang 4 / 4 Star	2,21	1,64	1,73
Bintang 5 / 5 Star	1,26	1,22	1,23
Hotel Bintang / Star Hotel	1,76	1,49	1,53
Melati / Jasmine	2,13	1,44	1,46
Seluruh Kelas Hotel / All Class Hotel	1,81	1,46	1,50

### 5.7 Perbandingan Tamu Mancanegara dan Tamu Nusantara

Dari banyaknya tamu yang menginap diseluruh hotel di Sumatera Utara sampel selama tahun 2006 sebagian besar tamu Nusantara (91,24 persen), sedangkan tamu

### 5.7 Comparison of Foreign Guest and Guest of Nusantara

*Most of guests in every sample hotel in Sumatera Utara Province during year 2006 were Domestic guests (91,24 percent), while Foreign guests were only 8,76 percent.*

Mancanegara hanya 8,76 persen. Hal ini menunjukkan bahwa tamu Nusantara masih menjadi andalan pemasukan pendapatan bagi pengusaha hotel. Tetapi tamu Nusantara sebagian besar menginap di hotel melati dan di hotel bintang 3, sedangkan untuk tamu Mancanegara sebagian besar menginap di hotel bintang 5. Perbandingan tamu Nusantara dan Mancanegara yang menginap menurut kelas hotel dapat dilihat pada tabel 4.

*These indicates that Domestic guest was still become main pledge of giving an advantage for hotel entrepreneur. But most of domestic guests preferred to stay in jasmine hotels and in 3-star hotels, while most of Foreign guests preferred to stay in 5-star hotels. The comparison of Domestic guests and Foreign guests according to hotel class can be seen in tables 4.*

Tabel / Table 4.  
 Persentase Tamu Mancanegara Dan Tamu Nusantara Di Sumatera Utara Tahun 2006  
 Percentage of Guest Foreign Countries and Guest Domestic in Sumatera Utara Year 2006

Kelas Hotel	Tamu Mancanegara Foreign Guests	Tamu Nusantara Domestic Guests	Tamu Hotel Guests Hotel
[1]	[2]	[3]	[4]
Bintang 1 / 1-Star	15,52	84,48	100,00
Bintang 2 / 2-Star	10,19	89,81	100,00
Bintang 3 / 3-Star	8,73	91,27	100,00
Bintang 4 / 4-Star	15,26	84,74	100,00
Bintang 5 / 5-Star	25,36	74,64	100,00
Hotel Bintang / Star Hotel	13,81	86,19	100,00
Melati / Jasmine	2,88	97,12	100,00
Seluruh Kelas Hotel / All Class Hotel	8,76	91,24	100,00

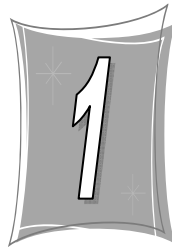

BANKAMA KAMAR, TEMPAT TIDUR,  
DAN TENAGA KERJA HOTEL

<http://sugengps.go.id>

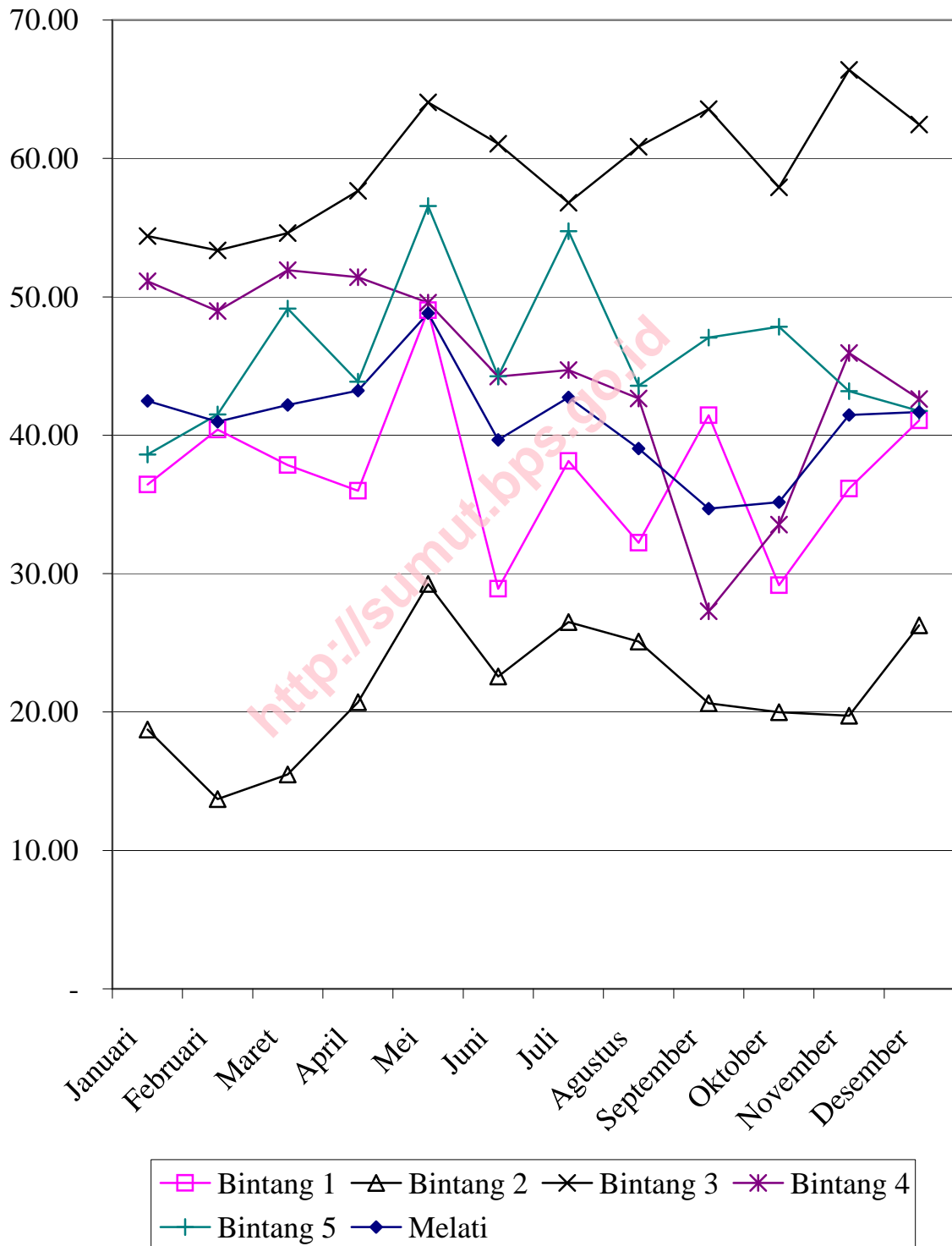

TABEL 1.1. BANYAKNYA KAMAR, TEMPAT TIDUR, DAN TENAGA KERJA HOTEL DAN AKOMODASI LAINNYA MENURUT KLASIFIKASI DI SUMATERA UTARA, 2002-2006  
 TABLE NUMBER OF ROOM, BED, AND WORKER OF HOTELS AND OTHER ACCOMODATIONS BY CLASSIFICATION IN SUMATERA UTARA, 2002-2006

Tahun Year	Bintang 1 1 Star	Bintang 2 2 Star	Bintang 3 3 Star	Bintang 4 4 Star	Bintang 5 5 Star	Jumlah Bintang Star Total	Melati Jasmine	Jumlah Total
(1)	(2)	(3)	(4)	(5)	(6)	(7)	(8)	(9)
<b>Hotel / Hotel</b>								
2002	21	18	7	12	1	59	624	683
2003	25	17	8	11	1	62	562	624
2004	24	19	8	11	1	63	564	627
2005	22	19	8	11	1	61	596	657
2006	23	18	8	11	1	61	617	678
<b>Kamar / Room</b>								
2002	1,035	1,170	782	1,743	255	4,985	10,335	15,320
2003	1,100	1,122	826	1,545	227	4,820	9,123	13,943
2004	968	1,156	732	1,452	259	4,567	9,741	14,308
2005	1,029	1,222	888	1,669	255	5,063	10,164	15,227
2006	1,145	1,126	888	1,669	255	5,083	10,357	15,440
<b>Tempat Tidur / Bed</b>								
2002	1,812	2,223	1,278	2,976	391	8,680	16,018	24,698
2003	1,896	2,091	1,300	2,560	360	8,207	14,631	22,838
2004	1,718	2,170	1,233	2,528	395	8,044	15,210	23,254
2005	1,681	2,265	1,493	2,830	486	8,755	15,638	24,393
2006	1,914	2,077	1,493	2,830	493	8,807	16,007	24,814
<b>Tenaga Kerja / Worker</b>								
2002	823	995	1,209	2,880	392	6,299	3,433	9,732
2003	948	958	1,247	2,241	388	5,782	3,078	8,860
2004	832	949	1,231	2,080	394	5,486	3,372	8,858
2005	882	963	1,198	2,968	394	6,405	3,588	9,993
2006	913	937	1,198	2,968	349	6,365	3,680	10,045

Sumber: BPS Propinsi Sumatera Utara  
 Source: BPS - Statistics of Sumatera Utara Province



**TABEL 1.2. BANYAKNYA KAMAR, TEMPAT TIDUR, DAN TENAGA KERJA HOTEL DAN AKOMODASI LAINNYA MENURUT KLASIFIKASI DI SUMATERA UTARA, 2002-2006**  
**TABLE NUMBER OF ROOM, BED, AND WORKER OF HOTELS AND OTHER ACCOMODATIONS BY CLASSIFICATION IN SUMATERA UTARA, 2002-2006**

Tahun Year	Bintang Star	Melati 1 1 Jasmine	Melati 2 2 Jasmine	Melati 3 3 Jasmine	Melati 4 4 Jasmine	Melati 5 5 Jasmine	Jumlah Melati Jasmine Total	Jumlah Total
(1)	(2)	(3)	(4)	(5)	(6)	(7)	(8)	(9)
<b>Hotel / Hotel</b>								
2002	59	193	313	94	22	2	624	683
2003	62	175	281	84	21	1	562	624
2004	63	167	289	87	20	1	564	627
2005	61	194	291	92	18	1	596	657
2006	61	211	295	92	18	1	617	678
<b>Kamar / Room</b>								
2002	4,820	1,199	4,992	2,975	1,015	154	10,335	15,155
2003	4,567	1,107	4,501	2,534	815	166	9,123	13,690
2004	4,567	1,069	4,652	2,782	1,078	160	9,741	14,308
2005	5,063	1,358	4,978	2,869	794	165	10,164	15,227
2006	5,083	1,478	5,042	2,860	812	165	10,357	15,440
<b>Tempat Tidur / Bed</b>								
2002	8,207	2,094	7,393	4,419	1,648	464	16,018	24,225
2003	8,207	1,997	7,101	3,940	1,261	332	14,631	22,838
2004	8,044	1,996	7,114	4,058	1,722	320	15,210	23,254
2005	8,755	2,356	7,331	4,362	1,259	330	15,638	24,393
2006	8,807	2,595	7,417	4,346	1,319	330	16,007	24,814
<b>Tenaga Kerja / Worker</b>								
2002	5,782	369	1,555	916	382	64	3,433	9,215
2003	5,486	435	1,441	759	373	70	3,078	8,564
2004	5,486	494	1,529	943	356	50	3,372	8,858
2005	6,405	685	1,656	859	328	60	3,588	9,993
2006	6,365	725	1,686	882	328	59	3,680	10,045

Sumber: BPS Propinsi Sumatera Utara  
 Source: BPS - Statistics of Sumatera Utara Province

TABEL  
TABLE 1.3.

**BANYAKNYA HOTEL DAN AKOMODASI LAINNYA MENURUT KABUPATEN/KOTA  
DI SUMATERA UTARA, 2002-2006**  
*NUMBER OF HOTELS AND OTHER ACCOMODATIONS BY REGENCY/CITY IN  
SUMATERA UTARA, 2002-2006*

Kabupaten/Kota <i>Regency/City</i>	2002	2003	2004	2005	2006
(1)	(2)	(3)	(4)	(5)	(6)
<b>Kabupaten/Regency</b>					
1. Nias	84	73	65	16	17
2. Mandailing Natal	3	5	5	5	5
3. Tapanuli Selatan	28	1	1	2	2
4. Tapanuli Tengah	8	8	9	9	9
5. Tapanuli Utara	18	14	16	13	13
6. Toba Samosir	87	86	86	11	15
7. Labuhan Batu	19	17	20	20	20
8. Asahan	8	11	12	12	12
9. Simalungun	56	49	43	44	45
10. Dairi	16	18	18	16	16
11. Karo	51	38	38	42	51
12. Deli Serdang	66	65	71	71	71
13. Langkat	16	-	4	4	6
14. Nias Selatan	x	x	x	63	67
15. Humbang Hasundutan	x	x	x	5	5
16. Pakpak Bharat	x	x	x	-	-
17. Samosir	x	x	x	82	79
18. Serdang Bedagai	x	x	x	4	4
<b>Kota/City</b>					
19. Sibolga	28	27	28	29	29
20. Tanjung Balai	7	6	7	7	7
21. Pematang Siantar	16	18	19	18	18
22. Tebing Tinggi	7	7	6	6	6
23. Medan	159	151	147	145	148
24. Binjai	6	5	5	5	5
25. Padang Sidempuan	-	25	27	28	28
<b>Sumatera Utara</b>	<b>683</b>	<b>624</b>	<b>627</b>	<b>657</b>	<b>678</b>

Sumber/Source : BPS Propinsi Sumatera Utara / BPS - Statistics of Sumatera Utara Province

TABEL 1.4. BANYAKNYA KAMAR HOTEL DAN AKOMODASI LAINNYA MENURUT  
 TABLE NUMBER OF ROOM OF HOTELS AND OTHER ACCOMODATIONS BY REGENCY/CITY  
 IN SUMATERA UTARA, 2002-2006

Kabupaten/Kota Regency/City	2002	2003	2004	2005	2006
(1)	(2)	(3)	(4)	(5)	(6)
<b>Kabupaten/Regency</b>					
1. Nias	671	624	482	195	194
2. Mandailing Natal	35	133	153	136	136
3. Tapanuli Selatan	671	74	74	79	79
4. Tapanuli Tengah	91	110	144	118	118
5. Tapanuli Utara	274	231	264	223	223
6. Toba Samosir	1,455	1,354	1,354	156	176
7. Labuhan Batu	405	403	516	504	521
8. Asahan	276	291	328	350	350
9. Simalungun	1,280	1,274	1,230	1,202	1,194
10. Dairi	220	234	234	265	265
11. Karo	1,320	988	1,016	1,057	1,114
12. Deli Serdang	1,360	1,290	1,389	1,291	1,311
13. Langkat	402	-	139	96	134
14. Nias Selatan	-	-	-	290	305
15. Humbang Hasundutan	-	-	-	86	86
16. Pakpak Bharat	-	-	-	-	-
17. Samosir	-	-	-	1,444	1,427
18. Serdang Bedagai	-	-	-	128	128
<b>Kota/City</b>					
19. Sibolga	619	628	628	669	676
20. Tanjung Balai	89	76	108	133	133
21. Pematang Siantar	456	503	565	500	500
22. Tebing Tinggi	122	124	111	110	110
23. Medan	5,398	4,973	4,895	5,366	5,431
24. Binjai	176	163	163	219	219
25. Padang Sidempuan	-	470	515	610	610
<b>Sumatera Utara</b>	<b>15,320</b>	<b>13,943</b>	<b>14,308</b>	<b>15,227</b>	<b>15,440</b>

Sumber/Source : BPS Propinsi Sumatera Utara / BPS - Statistics of Sumatera Utara Province

TABEL  
TABLE

1.5.

**BANYAKNYA TEMPAT TIDUR HOTEL DAN AKOMODASI LAINNYA MENURUT  
KABUPATEN/KOTA DI SUMATERA UTARA, 2002-2006**  
*NUMBER OF BED OF HOTELS AND OTHER ACCOMODATIONS BY REGENCY/CITY IN  
SUMATERA UTARA, 2002-2006*

Kabupaten/Kota <i>Regency/City</i>	2002	2003	2004	2005	2006
(1)	(2)	(3)	(4)	(5)	(6)
<b>Kabupaten/Regency</b>					
1. Nias	1,290	1,224	1,016	445	455
2. Mandailing Natal	62	217	278	218	218
3. Tapanuli Selatan	1,262	148	148	158	158
4. Tapanuli Tengah	175	184	199	196	196
5. Tapanuli Utara	525	444	458	400	400
6. Toba Samosir	2,888	2,575	2,575	295	335
7. Labuhan Batu	797	803	1,006	960	989
8. Asahan	560	542	630	671	671
9. Simalungun	2,322	2,474	2,328	2,227	2,261
10. Dairi	348	389	374	423	423
11. Karo	2,384	1,805	1,851	1,858	1,959
12. Deli Serdang	1,386	1,313	1,402	1,316	1,324
13. Langkat	443	-	278	112	186
14. Nias Selatan	-	-	-	552	582
15. Humbang Hasundutan	-	-	-	140	140
16. Pakpak Bharat	-	-	-	-	-
17. Samosir	-	-	-	2,701	2,676
18. Serdang Bedagai	-	-	-	128	128
<b>Kota/City</b>					
19. Sibolga	1,153	1,140	1,140	1,227	1,238
20. Tanjung Balai	177	140	201	268	268
21. Pematang Siantar	772	852	854	779	779
22. Tebing Tinggi	209	211	203	182	182
23. Medan	7,763	7,220	7,146	7,716	7,825
24. Binjai	182	178	178	219	219
25. Padang Sidempuan	-	979	989	1,202	1,202
<b>Sumatera Utara</b>	<b>24,698</b>	<b>22,838</b>	<b>23,254</b>	<b>24,393</b>	<b>24,814</b>

Sumber/Source : BPS Propinsi Sumatera Utara / BPS - Statistics of Sumatera Utara Province

TABEL  
TABLE 1.6.

**BANYAKNYA TENAGA KERJA HOTEL DAN AKOMODASI LAINNYA MENURUT  
KABUPATEN/KOTA DI SUMATERA UTARA, 2002-2006**  
*NUMBER OF WORKER OF HOTELS AND OTHER ACCOMODATIONS BY  
REGENCY/CITY IN SUMATERA UTARA, 2002-2006*

Kabupaten/Kota <i>Regency/City</i>	2002	2003	2004	2005	2006
(1)	(2)	(3)	(4)	(5)	(6)
<b>Kabupaten/Regency</b>					
1. Nias	283	228	198	71	75
2. Mandailing Natal	11	77	60	55	55
3. Tapanuli Selatan	271	55	89	57	57
4. Tapanuli Tengah	39	27	52	56	56
5. Tapanuli Utara	75	57	71	72	72
6. Toba Samosir	457	411	447	65	73
7. Labuhan Batu	174	173	208	195	195
8. Asahan	83	87	126	126	126
9. Simalungun	727	660	662	678	668
10. Dairi	56	77	73	82	89
11. Karo	1,100	543	798	1,007	1,029
12. Deli Serdang	432	453	530	448	441
13. Langkat	128	-	32	22	31
14. Nias Selatan	-	-	-	189	195
15. Humbang Hasundutan	-	-	-	15	15
16. Pakpak Bharat	-	-	-	-	-
17. Samosir	-	-	-	471	480
18. Serdang Bedagai	-	-	-	62	62
<b>Kota/City</b>					
19. Sibolga	279	265	239	269	277
20. Tanjung Balai	53	38	88	90	90
21. Pematang Siantar	230	291	257	251	251
22. Tebing Tinggi	58	71	47	49	49
23. Medan	5,215	5,111	4,653	5,378	5,374
24. Binjai	61	60	50	56	56
25. Padang Sidempuan	-	176	178	229	229
<b>Sumatera Utara</b>	<b>9,732</b>	<b>8,860</b>	<b>8,858</b>	<b>9,993</b>	<b>10,045</b>

Sumber/Source : BPS Propinsi Sumatera Utara / BPS - Statistics of Sumatera Utara Province

TABEL  
TABLE

1.7.

BANYAKNYA HOTEL DAN AKOMODASI LAINNYA MENURUT KABUPATEN/KOTA DAN  
KLASIFIKASI DI SUMATERA UTARA, 2006  
NUMBER OF HOTELS AND OTHER ACCOMODATIONS BY REGENCY/CITY AND  
CLASSIFICATION IN SUMATERA UTARA, 2006

Kabupaten/Kota <i>Regency/City</i>	Bintang 1 <i>1 Star</i>	Bintang 2 <i>2 Star</i>	Bintang 3 <i>3 Star</i>	Bintang 4 <i>4 Star</i>	Bintang 5 <i>5 Star</i>	Jumlah Bintang <i>Star Total</i>	Melati <i>Jasmine</i>	Jumlah <i>Total</i>
(1)	(2)	(3)	(4)	(5)	(6)	(7)	(8)	(9)
<b>Kabupaten/Regency</b>								
1. Nias	-	-	-	-	-	-	17	17
2. Mandailing Natal	-	1	-	-	-	1	4	5
3. Tapanuli Selatan	-	1	-	-	-	1	1	2
4. Tapanuli Tengah	-	-	-	-	-	-	9	9
5. Tapanuli Utara	-	-	-	-	-	-	13	13
6. Toba Samosir	-	-	-	-	-	-	15	15
7. Labuhan Batu	1	-	-	-	-	1	19	20
8. Asahan	1	-	-	-	-	1	11	12
9. Simalungun	1	5	1	1	-	8	37	45
10. Dairi	2	-	-	-	-	2	14	16
11. Karo	3	3	-	4	-	10	41	51
12. Deli Serdang	-	-	-	-	-	-	71	71
13. Langkat	-	-	-	-	-	-	6	6
14. Nias Selatan	-	-	-	-	-	-	67	67
15. Humbang Hasundutan	-	-	-	-	-	-	5	5
16. Pakpak Bharat	-	-	-	-	-	-	-	-
17. Samosir	3	2	-	-	-	5	74	79
18. Serdang Bedagai	-	-	-	-	-	-	4	4
<b>Kota/City</b>								
19. Sibolga	-	2	-	-	-	2	27	29
20. Tanjung Balai	-	-	-	-	-	-	7	7
21. Pematang Siantar	-	1	1	-	-	2	16	18
22. Tebing Tinggi	-	-	-	-	-	-	6	6
23. Medan	12	2	6	6	1	27	121	148
24. Binjai	-	-	-	-	-	-	5	5
25. Padang Sidempuan	-	1	-	-	-	1	27	28
<b>Sumatera Utara</b>	<b>23</b>	<b>18</b>	<b>8</b>	<b>11</b>	<b>1</b>	<b>61</b>	<b>617</b>	<b>678</b>

Sumber/Source : BPS Propinsi Sumatera Utara / BPS - Statistics of Sumatera Utara Province

TABEL  
TABLE 1.8.

BANYAKNYA KAMAR HOTEL DAN AKOMODASI LAINNYA MENURUT KABUPATEN/KOTA  
DAN KLASIFIKASI DI SUMATERA UTARA, 2006  
NUMBER OF ROOM OF HOTELS AND OTHER ACCOMODATIONS BY REGENCY/CITY AND  
CLASSIFICATION IN SUMATERA UTARA, 2006

Kabupaten/Kota <i>Regency/City</i>	Bintang 1 <i>1 Star</i>	Bintang 2 <i>2 Star</i>	Bintang 3 <i>3 Star</i>	Bintang 4 <i>4 Star</i>	Bintang 5 <i>5 Star</i>	Jumlah Bintang <i>Star Total</i>	Melati <i>Jasmine</i>	Jumlah <i>Total</i>
(1)	(2)	(3)	(4)	(5)	(6)	(7)	(8)	(9)
<b>Kabupaten/Regency</b>								
1. Nias	-	-	-	-	-	-	194	194
2. Mandailing Natal	-	49	-	-	-	49	87	136
3. Tapanuli Selatan	-	58	-	-	-	58	21	79
4. Tapanuli Tengah	-	-	-	-	-	-	118	118
5. Tapanuli Utara	-	-	-	-	-	-	223	223
6. Toba Samosir	-	-	-	-	-	-	176	176
7. Labuhan Batu	75	-	-	-	-	75	446	521
8. Asahan	36	-	-	-	-	36	314	350
9. Simalungun	107	263	97	178	-	645	549	1,194
10. Dairi	76	-	-	-	-	76	189	265
11. Karo	74	181	-	410	-	665	449	1,114
12. Deli Serdang	-	-	-	-	-	-	1,311	1,311
13. Langkat	-	-	-	-	-	-	134	134
14. Nias Selatan	-	-	-	-	-	-	305	305
15. Humbang Hasundutan	-	-	-	-	-	-	86	86
16. Pakpak Bharat	-	-	-	-	-	-	-	-
17. Samosir	216	172	-	-	-	388	1,039	1,427
18. Serdang Bedagai	-	-	-	-	-	-	128	128
<b>Kota/City</b>								
19. Sibolga	-	125	-	-	-	125	551	676
20. Tanjung Balai	-	-	-	-	-	-	133	133
21. Pematang Siantar	-	50	81	-	-	131	369	500
22. Tebing Tinggi	-	-	-	-	-	-	110	110
23. Medan	561	188	710	1,081	255	2,795	2,636	5,366
24. Binjai	-	-	-	-	-	-	219	219
25. Padang Sidempuan	-	40	-	-	-	40	570	610
<b>Sumatera Utara</b>	<b>1,145</b>	<b>1,126</b>	<b>888</b>	<b>1,669</b>	<b>255</b>	<b>5,083</b>	<b>10,357</b>	<b>15,440</b>

Sumber/Source : BPS Propinsi Sumatera Utara / BPS - Statistics of Sumatera Utara Province

TABEL  
TABLE 1.9.

BANYAKNYA TEMPAT TIDUR HOTEL DAN AKOMODASI LAINNYA MENURUT  
KABUPATEN/KOTA DAN KLASIFIKASI DI SUMATERA UTARA, 2006  
NUMBER OF BED OF HOTELS AND OTHER ACCOMODATIONS BY REGENCY/CITY AND  
CLASSIFICATION IN SUMATERA UTARA, 2006

Kabupaten/Kota <i>Regency/City</i>	Bintang 1 <i>1 Star</i>	Bintang 2 <i>2 Star</i>	Bintang 3 <i>3 Star</i>	Bintang 4 <i>4 Star</i>	Bintang 5 <i>5 Star</i>	Jlh Bintang <i>Star Total</i>	Melati <i>Jasmine</i>	Jumlah <i>Total</i>
(1)	(2)	(3)	(4)	(5)	(6)	(7)	(8)	(9)
<b>Kabupaten/Regency</b>								
1. Nias	-	-	-	-	-	-	455	455
2. Mandailing Natal	-	77	-	-	-	77	141	218
3. Tapanuli Selatan	-	116	-	-	-	116	42	158
4. Tapanuli Tengah	-	-	-	-	-	-	196	196
5. Tapanuli Utara	-	-	-	-	-	-	400	400
6. Toba Samosir	-	-	-	-	-	-	335	335
7. Labuhan Batu	138	-	-	-	-	138	851	989
8. Asahan	72	-	-	-	-	72	599	671
9. Simalungun	214	513	182	356	-	1,265	996	2,261
10. Dairi	88	-	-	-	-	88	335	423
11. Karo	120	353	-	756	-	1,229	730	1,959
12. Deli Serdang	-	-	-	-	-	-	1,324	1,324
13. Langkat	-	-	-	-	-	-	186	186
14. Nias Selatan	-	-	-	-	-	-	582	582
15. Humbang Hasundutan	-	-	-	-	-	-	140	140
16. Pakpak Bharat	-	-	-	-	-	-	-	-
17. Samosir	429	332	-	-	-	761	1,915	2,676
18. Serdang Bedagai	-	-	-	-	-	-	128	128
<b>Kota/City</b>								
19. Sibolga	-	226	-	-	-	226	1,012	1,238
20. Tanjung Balai	-	-	-	-	-	-	268	268
21. Pematang Siantar	-	60	129	-	-	189	590	779
22. Tebing Tinggi	-	-	-	-	-	-	182	182
23. Medan	853	321	1,182	1,718	493	4,567	3,258	7,825
24. Binjai	-	-	-	-	-	-	219	219
25. Padang Sidempuan	-	79	-	-	-	79	1,123	1,202
<b>Sumatera Utara</b>	<b>1,914</b>	<b>2,077</b>	<b>1,493</b>	<b>2,830</b>	<b>493</b>	<b>8,807</b>	<b>16,007</b>	<b>24,814</b>

Sumber/Source : BPS Propinsi Sumatera Utara / BPS - Statistics of Sumatera Utara Province



**BANYAKNYA TENAGA KERJA HOTEL DAN AKOMODASI LAINNYA MENURUT  
KABUPATEN/KOTA DAN KLASIFIKASI DI SUMATERA UTARA, 2006**

**TABEL 1.10.** *NUMBER OF WORKER OF HOTELS AND OTHER ACCOMODATIONS BY REGENCY/CITY  
AND CLASSIFICATION IN SUMATERA UTARA, 2006*

Kabupaten/Kota <i>Regency/City</i>	Bintang 1 <i>1 Star</i>	Bintang 2 <i>2 Star</i>	Bintang 3 <i>3 Star</i>	Bintang 4 <i>4 Star</i>	Bintang 5 <i>5 Star</i>	Jlh Bintang <i>Star Total</i>	Melati <i>Jasmine</i>	Jumlah <i>Total</i>
(1)	(2)	(3)	(4)	(5)	(6)	(7)	(8)	(9)
<b>Kabupaten/Regency</b>								
1. Nias	-	-	-	-	-	-	75	75
2. Mandailing Natal	-	40	-	-	-	40	15	55
3. Tapanuli Selatan	-	53	-	-	-	53	4	57
4. Tapanuli Tengah	-	-	-	-	-	-	56	56
5. Tapanuli Utara	-	-	-	-	-	-	72	72
6. Toba Samosir	-	-	-	-	-	-	73	73
7. Labuhan Batu	49	-	-	-	-	49	146	195
8. Asahan	21	-	-	-	-	21	105	126
9. Simalungun	89	131	104	170	-	494	174	668
10. Dairi	35	-	-	-	-	35	54	89
11. Karo	52	89	-	751	-	892	137	1,029
12. Deli Serdang	-	-	-	-	-	-	441	441
13. Langkat	-	-	-	-	-	-	31	31
14. Nias Selatan	-	-	-	-	-	-	195	195
15. Humbang Hasundutan	-	-	-	-	-	-	15	15
16. Pakpak Bharat	-	-	-	-	-	-	-	-
17. Samosir	43	72	-	-	-	115	365	480
18. Serdang Bedagai	-	-	-	-	-	-	62	62
<b>Kota/City</b>								
19. Sibolga	-	141	-	-	-	141	136	277
20. Tanjung Balai	-	-	-	-	-	-	90	90
21. Pematang Siantar	-	15	128	-	-	143	108	251
22. Tebing Tinggi	-	-	-	-	-	-	49	49
23. Medan	624	357	966	2,047	349	4,343	1,031	5,374
24. Binjai	-	-	-	-	-	-	56	56
25. Padang Sidempuan	-	39	-	-	-	39	190	229
<b>Sumatera Utara</b>	<b>913</b>	<b>937</b>	<b>1,198</b>	<b>2,968</b>	<b>349</b>	<b>6,365</b>	<b>3,680</b>	<b>10,045</b>

Sumber/Source : BPS Propinsi Sumatera Utara / BPS - Statistics of Sumatera Utara Province

TABEL  
TABLE 1.11.

BANYAKNYA HOTEL DAN AKOMODASI LAINNYA MENURUT KABUPATEN/KOTA DAN  
KLASIFIKASI DI SUMATERA UTARA, 2006  
NUMBER OF HOTELS AND OTHER ACCOMODATIONS BY REGENCY/CITY AND  
CLASSIFICATION IN SUMATERA UTARA, 2006

Kabupaten/Kota <i>Regency/City</i>	Bintang <i>Star</i>	Melati 1 <i>1 Jasmine</i>	Melati 2 <i>2 Jasmine</i>	Melati 3 <i>3 Jasmine</i>	Melati 4 <i>4 Jasmine</i>	Melati 5 <i>5 Jasmine</i>	Jumlah Melati <i>Jasmine</i> Total	Jumlah <i>Total</i>
(1)	(2)	(3)	(4)	(5)	(6)	(7)	(8)	(9)
<b>Kabupaten/Regency</b>								
1. Nias	-	6	9	2	-	-	17	17
2. Mandailing Natal	1	-	4	-	-	-	4	5
3. Tapanuli Selatan	1	-	-	1	-	-	1	2
4. Tapanuli Tengah	-	3	5	1	-	-	9	9
5. Tapanuli Utara	-	1	8	3	1	-	13	13
6. Toba Samosir	-	8	6	1	-	-	15	15
7. Labuhan Batu	1	4	8	5	2	-	19	20
8. Asahan	1	2	4	4	1	-	11	12
9. Simalungun	8	12	18	5	2	-	37	45
10. Dairi	2	6	6	2	-	-	14	16
11. Karo	10	22	18	1	-	-	41	51
12. Deli Serdang	-	10	50	9	2	-	71	71
13. Langkat	-	1	2	2	1	-	6	6
14. Nias Selatan	-	61	5	1	-	-	67	67
15. Humbang Hasundutan	-	1	4	-	-	-	5	5
16. Pakpak Bharat	-	-	-	-	-	-	-	-
17. Samosir	5	48	20	3	2	1	74	79
18. Serdang Bedagai	-	1	1	2	-	-	4	4
<b>Kota/City</b>								
19. Sibolga	2	2	17	8	-	-	27	29
20. Tanjung Balai	-	3	3	1	-	-	7	7
21. Pematang Siantar	2	3	4	9	-	-	16	18
22. Tebing Tinggi	-	1	3	1	1	-	6	6
23. Medan	27	10	78	24	6	-	118	145
24. Binjai	-	-	3	2	-	-	5	5
25. Padang Sidempuan	1	5	17	5	-	-	27	28
<b>Sumatera Utara</b>	<b>61</b>	<b>211</b>	<b>295</b>	<b>92</b>	<b>18</b>	<b>1</b>	<b>617</b>	<b>678</b>

Sumber/Source : BPS Propinsi Sumatera Utara / BPS - Statistics of Sumatera Utara Province

TABEL  
TABLE 1.12.

**BANYAKNYA KAMAR HOTEL DAN AKOMODASI LAINNYA MENURUT  
KABUPATEN/KOTA DAN KLASIFIKASI DI SUMATERA UTARA, 2006**  
*NUMBER OF ROOM OF HOTELS AND OTHER ACCOMODATIONS BY REGENCY/CITY  
AND CLASSIFICATION IN SUMATERA UTARA, 2006*

Kabupaten/Kota <i>Regency/City</i>	Bintang <i>Star</i>	Melati 1 <i>1 Jasmine</i>	Melati 2 <i>2 Jasmine</i>	Melati 3 <i>3 Jasmine</i>	Melati 4 <i>4 Jasmine</i>	Melati 5 <i>5 Jasmine</i>	Jumlah Melati <i>Jasmine</i> <i>Total</i>	Jumlah <i>Total</i>
(1)	(2)	(3)	(4)	(5)	(6)	(7)	(8)	(9)
<b>Kabupaten/Regency</b>								
1. Nias	-	53	116	25	-	-	194	194
2. Mandailing Natal	49	-	87	-	-	-	87	136
3. Tapanuli Selatan	58	-	-	21	-	-	21	79
4. Tapanuli Tengah	-	21	75	22	-	-	118	118
5. Tapanuli Utara	-	7	133	68	15	-	223	223
6. Toba Samosir	-	54	106	16	-	-	176	176
7. Labuhan Batu	75	27	181	140	98	-	446	521
8. Asahan	36	25	76	138	75	-	314	350
9. Simalungun	645	75	274	128	72	-	549	1,194
10. Dairi	76	44	100	45	-	-	189	265
11. Karo	665	168	248	33	-	-	449	1,114
12. Deli Serdang	-	63	877	266	105	-	1,311	1,311
13. Langkat	-	8	30	66	30	-	134	134
14. Nias Selatan	-	236	59	10	-	-	305	305
15. Humbang Hasundutan	-	18	68	-	-	-	86	86
16. Pakpak Bharat	-	-	-	-	-	-	-	-
17. Samosir	388	304	302	169	99	165	1,039	1,427
18. Serdang Bedagai	-	20	40	68	-	-	128	128
<b>Kota/City</b>								
19. Sibolga	125	47	280	224	-	-	551	676
20. Tanjung Balai	-	34	49	50	-	-	133	133
21. Pematang Siantar	131	24	79	266	-	-	369	500
22. Tebing Tinggi	-	11	44	29	26	-	110	110
23. Medan	2,795	169	1,406	769	292	-	2,636	5,431
24. Binjai	-	-	110	109	-	-	219	219
25. Padang Sidempuan	40	70	302	198	-	-	570	610
<b>Sumatera Utara</b>	<b>5,083</b>	<b>1,478</b>	<b>5,042</b>	<b>2,860</b>	<b>812</b>	<b>165</b>	<b>10,357</b>	<b>15,440</b>

Sumber/Source : BPS Propinsi Sumatera Utara / BPS - Statistics of Sumatera Utara Province

TABEL  
TABLE 1.13.

BANYAKNYA TEMPAT TIDUR HOTEL DAN AKOMODASI LAINNYA MENURUT  
KABUPATEN/KOTA DAN KLASIFIKASI DI SUMATERA UTARA, 2006  
NUMBER OF BED OF HOTELS AND OTHER ACCOMODATIONS BY REGENCY/CITY AND  
CLASSIFICATION IN SUMATERA UTARA, 2006

Kabupaten/Kota <i>Regency/City</i>	Bintang <i>Star</i>	Melati 1 <i>1 Jasmine</i>	Melati 2 <i>2 Jasmine</i>	Melati 3 <i>3 Jasmine</i>	Melati 4 <i>4 Jasmine</i>	Melati 5 <i>5 Jasmine</i>	Jumlah Melati <i>Jasmine Total</i>	Jumlah <i>Total</i>
(1)	(2)	(3)	(4)	(5)	(6)	(7)	(8)	(9)
<b>Kabupaten/Regency</b>								
1. Nias	-	141	264	50	-	-	455	455
2. Mandailing Natal	77	-	141	-	-	-	141	218
3. Tapanuli Selatan	116	-	-	42	-	-	42	158
4. Tapanuli Tengah	-	31	130	35	-	-	196	196
5. Tapanuli Utara	-	7	236	131	26	-	400	400
6. Toba Samosir	-	110	193	32	-	-	335	335
7. Labuhan Batu	138	40	358	241	212	-	851	989
8. Asahan	72	27	107	300	165	-	599	671
9. Simalungun	1,265	158	438	261	139	-	996	2,261
10. Dairi	88	73	183	79	-	-	335	423
11. Karo	1,229	279	385	66	-	-	730	1,959
12. Deli Serdang	-	63	877	279	105	-	1,324	1,324
13. Langkat	-	9	30	82	65	-	186	186
14. Nias Selatan	-	454	118	10	-	-	582	582
15. Humbang Hasundutan	-	32	108	-	-	-	140	140
16. Pakpak Bharat	-	-	-	-	-	-	-	-
17. Samosir	761	600	518	278	189	330	1,915	2,676
18. Serdang Bedagai	-	20	40	68	-	-	128	128
<b>Kota/City</b>								
19. Sibolga	226	86	537	389	-	-	1,012	1,238
20. Tanjung Balai	-	67	101	100	-	-	268	268
21. Pematang Siantar	189	48	145	397	-	-	590	779
22. Tebing Tinggi	-	11	88	57	26	-	182	182
23. Medan	4,567	200	1,726	940	392	-	3,258	7,825
24. Binjai	-	-	110	109	-	-	219	219
25. Padang Sidempuan	79	139	584	400	-	-	1,123	1,202
<b>Sumatera Utara</b>	<b>8,807</b>	<b>2,595</b>	<b>7,417</b>	<b>4,346</b>	<b>1,319</b>	<b>330</b>	<b>16,007</b>	<b>24,814</b>

Sumber/Source : BPS Propinsi Sumatera Utara / BPS - Statistics of Sumatera Utara Province

**TABEL 1.14.** BANYAKNYA TENAGA KERJA HOTEL DAN AKOMODASI LAINNYA MENURUT KABUPATEN/KOTA DAN KLASIFIKASI DI SUMATERA UTARA, 2006  
**TABLE 1.14.** NUMBER OF WORKER OF HOTELS AND OTHER ACCOMODATIONS BY REGENCY/CITY AND CLASSIFICATION IN SUMATERA UTARA, 2006

Kabupaten/Kota <i>Regency/City</i>	Bintang <i>Star</i>	Melati 1 <i>1 Jasmine</i>	Melati 2 <i>2 Jasmine</i>	Melati 3 <i>3 Jasmine</i>	Melati 4 <i>4 Jasmine</i>	Melati 5 <i>5 Jasmine</i>	Jumlah Melati <i>Jasmine</i> Total	Jumlah <i>Total</i>
(1)	(2)	(3)	(4)	(5)	(6)	(7)	(8)	(9)
<b>Kabupaten/Regency</b>								
1. Nias	-	17	53	5	-	-	75	75
2. Mandailing Natal	40	-	15	-	-	-	15	55
3. Tapanuli Selatan	53	-	-	4	-	-	4	57
4. Tapanuli Tengah	-	10	29	17	-	-	56	56
5. Tapanuli Utara	-	3	37	26	6	-	72	72
6. Toba Samosir	-	19	47	7	-	-	73	73
7. Labuhan Batu	49	16	62	55	13	-	146	195
8. Asahan	21	14	41	33	17	-	105	126
9. Simalungun	494	32	70	43	29	-	174	668
10. Dairi	35	15	28	11	-	-	54	89
11. Karo	892	58	74	5	-	-	137	1,029
12. Deli Serdang	-	37	283	61	60	-	441	441
13. Langkat	-	4	8	14	5	-	31	31
14. Nias Selatan	-	176	15	4	-	-	195	195
15. Humbang Hasundutan	-	4	11	-	-	-	15	15
16. Pakpak Bharat	-	-	-	-	-	-	-	-
17. Samosir	115	153	74	32	47	59	365	480
18. Serdang Bedagai	-	10	21	31	-	-	62	62
<b>Kota/City</b>								
19. Sibolga	141	14	70	52	-	-	136	277
20. Tanjung Balai	-	16	38	36	-	-	90	90
21. Pematang Siantar	143	10	16	82	-	-	108	251
22. Tebing Tinggi	-	3	9	17	20	-	49	49
23. Medan	4,343	74	549	277	131	-	1,031	5,374
24. Binjai	-	-	30	26	-	-	56	56
25. Padang Sidempuan	39	40	106	44	-	-	190	229
<b>Sumatera Utara</b>	<b>6,365</b>	<b>725</b>	<b>1,686</b>	<b>882</b>	<b>328</b>	<b>59</b>	<b>3,680</b>	<b>10,045</b>

Sumber/Source : BPS Propinsi Sumatera Utara / BPS - Statistics of Sumatera Utara Province



TINGKAT PENGUNJUAN KAMAR  
(TPK) HOTEL

<http://www.studypops.go.id>

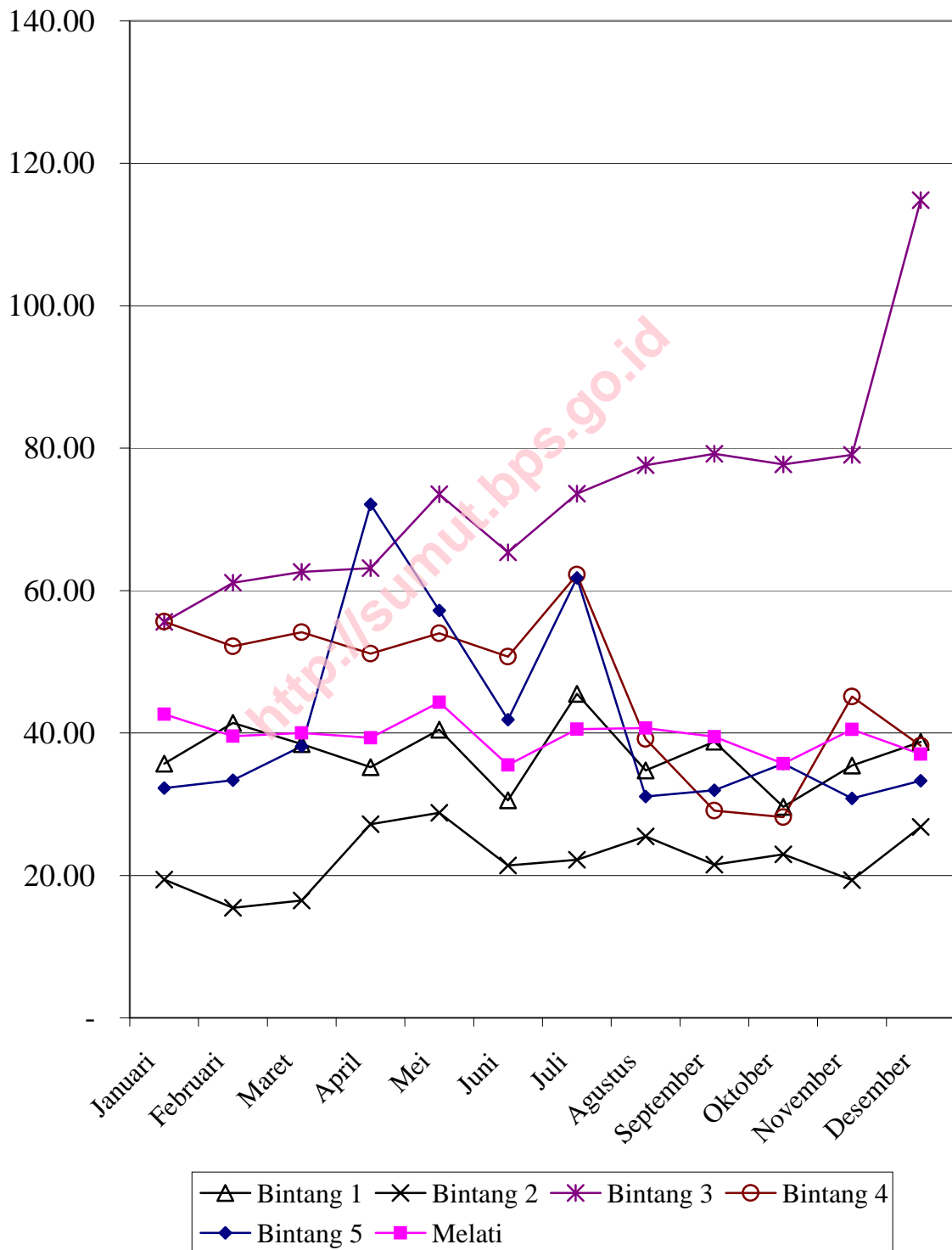

TABEL 2.1. TINGKAT PENGHUNIAN KAMAR HOTEL DAN AKOMODASI LAINNYA MENURUT  
 TABLE 2.1. KLASIFIKASI DI SUMATERA UTARA (%), 2002-2006  
 ROOM OCCUPANCY RATE OF HOTELS AND OTHER ACCOMODATIONS BY  
 CLASSIFICATION IN SUMATERA UTARA (%), 2002-2006

Tahun <i>Year</i>	Bintang 1 <i>1 Star</i>	Bintang 2 <i>2 Star</i>	Bintang 3 <i>3 Star</i>	Bintang 4 <i>4 Star</i>	Bintang 5 <i>5 Star</i>
(1)	(2)	(3)	(4)	(5)	(6)
2002	43.96	25.51	46.10	39.07	66.37
2003	37.72	22.77	40.52	36.28	59.07
2004	38.32	22.86	49.19	37.03	74.04
2005	40.41	23.61	51.95	37.56	59.27
2006	36.87	21.44	59.09	45.19	46.07
<b>Januari</b> <i>January</i>	36.43	18.74	54.40	51.13	38.60
<b>Februari</b> <i>February</i>	40.40	13.71	53.35	48.97	41.51
<b>Maret</b> <i>March</i>	37.84	15.50	54.60	51.92	49.15
<b>April</b> <i>April</i>	35.98	20.71	57.65	51.41	43.87
<b>Mei</b> <i>May</i>	49.03	29.25	64.06	49.59	56.56
<b>Juni</b> <i>June</i>	28.91	22.58	61.07	44.25	44.26
<b>Juli</b> <i>July</i>	38.13	26.51	56.80	44.71	54.75
<b>Agustus</b> <i>August</i>	32.24	25.09	60.84	42.66	43.57
<b>September</b> <i>September</i>	41.45	20.64	63.56	27.28	47.06
<b>Oktober</b> <i>October</i>	29.17	19.98	57.91	33.54	47.84
<b>November</b> <i>November</i>	36.14	19.73	66.41	45.95	43.19
<b>Desember</b> <i>December</i>	41.08	26.26	62.46	42.61	41.75

Sumber: BPS Propinsi Sumatera Utara  
 Source: BPS - Statistics of Sumatera Utara Province



TABEL 2.1. LANJUTAN  
TABLE 2.1. CONTINUED

Tahun <i>Year</i>	Rata-Rata Bintang <i>Star Average</i>	Melati <i>Jasmine</i>	Rata-Rata <i>Average</i>
(1)	(7)	(8)	(9)
2002	39.78	27.00	35.15
2003	35.29	31.69	33.82
2005	38.01	32.07	35.70
2005	39.19	30.26	35.62
2006	41.02	36.23	38.68
<b>Januari</b> <i>January</i>	42.48	38.19	40.54
<b>Februari</b> <i>February</i>	40.98	36.16	38.68
<b>Maret</b> <i>March</i>	42.19	37.23	39.84
<b>April</b> <i>April</i>	43.23	36.30	39.87
<b>Mei</b> <i>May</i>	48.82	38.02	43.63
<b>Juni</b> <i>June</i>	39.66	33.21	36.58
<b>Juli</b> <i>July</i>	42.74	36.82	39.85
<b>Agustus</b> <i>August</i>	39.03	37.29	38.29
<b>September</b> <i>September</i>	34.69	36.52	35.68
<b>Oktober</b> <i>October</i>	35.17	32.99	34.07
<b>November</b> <i>November</i>	41.46	38.04	39.69
<b>Desember</b> <i>December</i>	41.67	34.81	38.07

TABEL  
TABLE 2.2.

TINGKAT PENGHUNIAN KAMAR HOTEL DAN AKOMODASI LAINNYA MENURUT  
KABUPATEN/KOTA DI SUMATERA UTARA (%), 2002-2006  
ROOM OCCUPANCY RATE OF HOTELS AND OTHER ACCOMODATIONS BY  
REGENCY/CITY IN SUMATERA UTARA (%), 2002-2006

Kabupaten/Kota <i>Regency/City</i>	2002	2003	2004	2005	2006
(1)	(2)	(3)	(4)	(5)	(6)
<b>Kabupaten/Regency</b>					
1. Nias	16.21	9.56	13.70	27.55	27.07
2. Mandailing Natal	-	35.06	24.31	26.48	32.47
3. Tapanuli Selatan	26.27	20.44	27.48	23.65	19.74
4. Tapanuli Tengah	16.57	12.50	16.15	15.95	14.23
5. Tapanuli Utara	16.25	28.63	21.37	13.28	21.83
6. Toba Samosir	10.72	18.34	18.99	13.94	17.74
7. Labuhan Batu	36.19	31.81	43.35	41.51	44.96
8. Asahan	64.42	53.65	52.11	46.28	58.59
9. Simalungun	21.59	17.56	21.10	16.29	18.10
10. Dairi	26.60	37.27	21.61	23.95	36.30
11. Karo	20.66	21.55	21.01	22.76	20.86
12. Deli Serdang	17.94	37.86	31.23	25.87	46.57
13. Langkat <sup>1)</sup>	12.49	-	-	-	37.53
14. Nias Selatan	-	-	-	-	-
15. Humbang Hasundutan	-	-	-	-	-
16. Pakpak Bharat	-	-	-	-	-
17. Samosir	-	-	-	-	12.42
18. Serdang Bedagai	-	-	-	-	-
<b>Kota/City</b>					
19. Sibolga	36.15	30.70	30.11	28.86	21.96
20. Tanjung Balai	72.74	53.82	66.68	67.95	63.95
21. Pematang Siantar	35.94	37.06	43.61	50.03	55.26
22. Tebing Tinggi	26.49	-	27.22	23.45	31.43
23. Medan	49.41	47.00	49.09	51.42	56.09
24. Binjai	67.37	67.65	77.04	49.19	43.74
25. Padang Sidempuan	-	37.71	27.93	27.09	31.29
<b>Sumatera Utara</b>	<b>35.15</b>	<b>33.82</b>	<b>35.70</b>	<b>35.62</b>	<b>38.68</b>

Sumber/Source : BPS Propinsi Sumatera Utara / BPS - Statistics of Sumatera Utara Province

Keterangan/Note : <sup>1)</sup> Data tidak tersedia / Data is unavailable

TABEL 2.2. LANJUTAN  
TABLE CONTINUED

Kabupaten/Kota <i>Regency/City</i>	Januari <i>January</i>	Februari <i>February</i>	Maret <i>March</i>	April <i>April</i>	Mei <i>May</i>	Juni <i>June</i>
(1)	(7)	(8)	(9)	(10)	(11)	(12)
<b>Kabupaten/Regency</b>						
1. Nias	24.17	20.15	27.90	33.78	35.24	35.33
2. Mandailing Natal	25.03	37.54	42.20	23.12	45.61	32.07
3. Tapanuli Selatan	26.59	11.45	20.36	17.47	18.08	17.36
4. Tapanuli Tengah	11.98	12.24	33.87	12.38	11.75	15.95
5. Tapanuli Utara	23.16	17.91	31.27	19.35	21.16	19.98
6. Toba Samosir	10.48	13.39	14.52	18.33	13.71	10.83
7. Labuhan Batu	-	52.68	47.83	46.54	46.51	38.59
8. Asahan	33.65	52.18	49.72	49.96	53.59	45.23
9. Simalungun	21.63	16.25	11.80	19.08	22.12	15.84
10. Dairi	34.34	31.46	36.96	29.78	11.56	17.82
11. Karo	20.80	16.90	20.29	22.78	26.85	19.59
12. Deli Serdang	53.14	35.60	33.60	43.94	36.38	43.12
13. Langkat <sup>1)</sup>	58.93	71.69	60.46	60.98	62.31	-
14. Nias Selatan	-	-	-	-	-	-
15. Humbang Hasundutan	-	-	-	-	-	-
16. Pakpak Bharat	-	-	-	-	-	-
17. Samosir	14.13	10.35	10.54	11.94	12.49	10.07
18. Serdang Bedagai	-	-	-	-	-	-
<b>Kota/City</b>						
19. Sibolga	15.58	19.40	18.27	15.22	46.17	23.08
20. Tanjung Balai	74.61	69.93	69.93	69.89	59.42	66.77
21. Pematang Siantar	49.55	49.65	61.74	51.41	49.06	56.52
22. Tebing Tinggi	20.38	24.87	26.79	33.62	28.99	36.75
23. Medan	57.07	57.83	57.31	57.68	58.21	53.77
24. Binjai	78.02	35.64	32.26	46.32	54.30	32.64
25. Padang Sidempuan	36.05	31.30	32.16	37.86	36.55	36.89
<b>Sumatera Utara</b>	<b>40.54</b>	<b>38.68</b>	<b>39.84</b>	<b>39.87</b>	<b>43.63</b>	<b>36.58</b>

Sumber/Source : BPS Propinsi Sumatera Utara / BPS - Statistics of Sumatera Utara Province

Keterangan/Note : <sup>1)</sup> Data tidak tersedia / Data is unavailable

TABEL 2.2. LANJUTAN  
TABLE CONTINUED

Kabupaten/Kota <i>Regency/City</i>	Juli <i>July</i>	Agustus <i>August</i>	September <i>September</i>	Oktober <i>October</i>	November <i>November</i>	Desember <i>December</i>
(1)	(13)	(14)	(15)	(16)	(17)	(18)
<b>Kabupaten/Regency</b>						
1. Nias	28.41	15.96	21.63	22.37	23.53	27.98
2. Mandailing Natal	36.01	-	29.19	27.10	28.52	30.25
3. Tapanuli Selatan	-	21.25	20.85	20.36	20.93	22.06
4. Tapanuli Tengah	12.21	11.98	10.24	12.44	12.86	12.44
5. Tapanuli Utara	21.24	18.66	31.94	21.41	18.86	17.19
6. Toba Samosir	12.10	60.48	11.67	16.13	15.00	15.32
7. Labuhan Batu	39.57	41.87	47.31	36.37	45.72	50.97
8. Asahan	73.64	74.55	67.29	58.32	71.16	72.00
9. Simalungun	22.72	21.54	14.92	17.37	15.33	19.68
10. Dairi	37.27	39.42	46.01	37.27	77.33	59.47
11. Karo	26.81	21.87	18.46	15.15	20.72	25.58
12. Deli Serdang	43.49	42.36	57.42	57.46	60.74	43.73
13. Langkat <sup>1)</sup>	16.21	26.88	19.31	18.52	18.22	16.69
14. Nias Selatan	-	-	-	-	-	-
15. Humbang Hasundutan	-	-	-	-	-	-
16. Pakpak Bharat	-	-	-	-	-	-
17. Samosir	17.11	14.49	11.01	13.29	10.80	12.65
18. Serdang Bedagai	-	-	-	-	-	-
<b>Kota/City</b>						
19. Sibolga	6.72	16.63	22.23	25.06	28.30	27.01
20. Tanjung Balai	48.91	66.91	61.08	53.28	71.61	56.09
21. Pematang Siantar	59.82	56.45	55.76	53.97	55.07	64.02
22. Tebing Tinggi	42.09	24.90	36.34	26.48	44.43	31.75
23. Medan	58.08	55.16	52.76	49.34	60.68	54.41
24. Binjai	39.16	38.89	50.85	26.21	52.93	39.88
25. Padang Sidempuan	34.31	36.64	26.85	24.14	29.80	23.97
<b>Sumatera Utara</b>	<b>39.85</b>	<b>38.29</b>	<b>35.68</b>	<b>34.07</b>	<b>39.69</b>	<b>38.07</b>

Sumber/Source : BPS Propinsi Sumatera Utara / BPS - Statistics of Sumatera Utara Province

Keterangan/Note : <sup>1)</sup> Data tidak tersedia / Data is unavailable

TABEL  
TABLE 2.3.

TINGKAT PENGHUNIAN KAMAR HOTEL DAN AKOMODASI LAINNYA MENURUT  
KABUPATEN/KOTA DAN KLASIFIKASI DI SUMATERA UTARA (%), 2006  
ROOM OCCUPANCY RATE OF HOTELS AND OTHER ACCOMODATIONS BY  
REGENCY/CITY AND CLASSIFICATION IN SUMATERA UTARA (%), 2006

Kabupaten/Kota <i>Regency/City</i>	Bintang 1 <i>1 Star</i>	Bintang 2 <i>2 Star</i>	Bintang 3 <i>3 Star</i>	Bintang 4 <i>4 Star</i>	Bintang 5 <i>5 Star</i>
(1)	(2)	(3)	(4)	(5)	(6)
<b>Kabupaten/Regency</b>					
1. Nias	-	-	-	-	-
2. Mandailing Natal	-	-	-	-	-
3. Tapanuli Selatan	-	19.74	-	-	-
4. Tapanuli Tengah	-	-	-	-	-
5. Tapanuli Utara	-	-	-	-	-
6. Toba Samosir	-	-	-	-	-
7. Labuhan Batu	40.98	-	-	-	-
8. Asahan	-	-	-	-	-
9. Simalungun	19.84	20.96	47.07	16.98	-
10. Dairi	37.19	-	-	-	-
11. Karo	25.89	12.17	-	23.20	-
12. Deli Serdang	-	-	-	-	-
13. Langkat	-	-	-	-	-
14. Nias Selatan	-	-	-	-	-
15. Humbang Hasundutan	-	-	-	-	-
16. Pakpak Bharat	-	-	-	-	-
17. Samosir	4.35	8.42	-	-	-
18. Serdang Bedagai	-	-	-	-	-
<b>Kota/City</b>					
19. Sibolga	-	29.02	-	-	-
20. Tanjung Balai	-	-	-	-	-
21. Pematang Siantar	-	-	63.27	-	-
22. Tebing Tinggi	-	-	-	-	-
23. Medan	50.52	45.46	60.61	63.34	46.07
24. Binjai	-	-	-	-	-
25. Padang Sidempuan	-	35.15	-	-	-
<b>Sumatera Utara</b>	<b>36.87</b>	<b>21.44</b>	<b>59.09</b>	<b>45.19</b>	<b>46.07</b>

Sumber/Source : BPS Propinsi Sumatera Utara / BPS - Statistics of Sumatera Utara Province

TABEL 2.3. LANJUTAN  
TABLE CONTINUED

Kabupaten/Kota <i>Regency/City</i>	Rata-Rata Bintang <i>Star Average</i>	Melati <i>Jasmine</i>	Rata-Rata <i>Average</i>
(1)	(7)	(8)	(9)
<b>Kabupaten/Regency</b>			
1. Nias	-	27.07	27.07
2. Mandailing Natal	-	32.47	32.47
3. Tapanuli Selatan	19.74	-	19.74
4. Tapanuli Tengah	-	14.23	14.23
5. Tapanuli Utara	-	21.83	21.83
6. Toba Samosir	-	17.74	17.74
7. Labuhan Batu	40.98	46.84	44.96
8. Asahan	-	58.59	58.59
9. Simalungun	23.39	6.32	18.10
10. Dairi	37.19	34.87	36.30
11. Karo	21.22	19.64	20.86
12. Deli Serdang	-	46.57	46.57
13. Langkat <sup>1)</sup>	-	37.53	37.53
14. Nias Selatan	-	-	-
15. Humbang Hasundutan	-	-	-
16. Pakpak Bharat	-	-	-
17. Samosir	7.23	15.13	12.42
18. Serdang Bedagai	-	-	-
<b>Kota/City</b>			
19. Sibolga	29.02	17.95	21.96
20. Tanjung Balai	-	63.95	63.95
21. Pematang Siantar	63.27	49.64	55.26
22. Tebing Tinggi	-	31.43	31.43
23. Medan	57.26	53.76	56.09
24. Binjai	-	43.74	43.74
25. Padang Sidempuan	35.15	30.58	31.29
<b>Sumatera Utara</b>	<b>41.02</b>	<b>36.23</b>	<b>38.68</b>

Sumber/Source : BPS Propinsi Sumatera Utara / BPS - Statistics of Sumatera Utara Province

Keterangan/Note : <sup>1)</sup> Data tidak tersedia / Data is unavailable



TINGKAT PENYAMANAN TEMPAT TIDUR  
HOTEL

<http://sumupps.go.id>

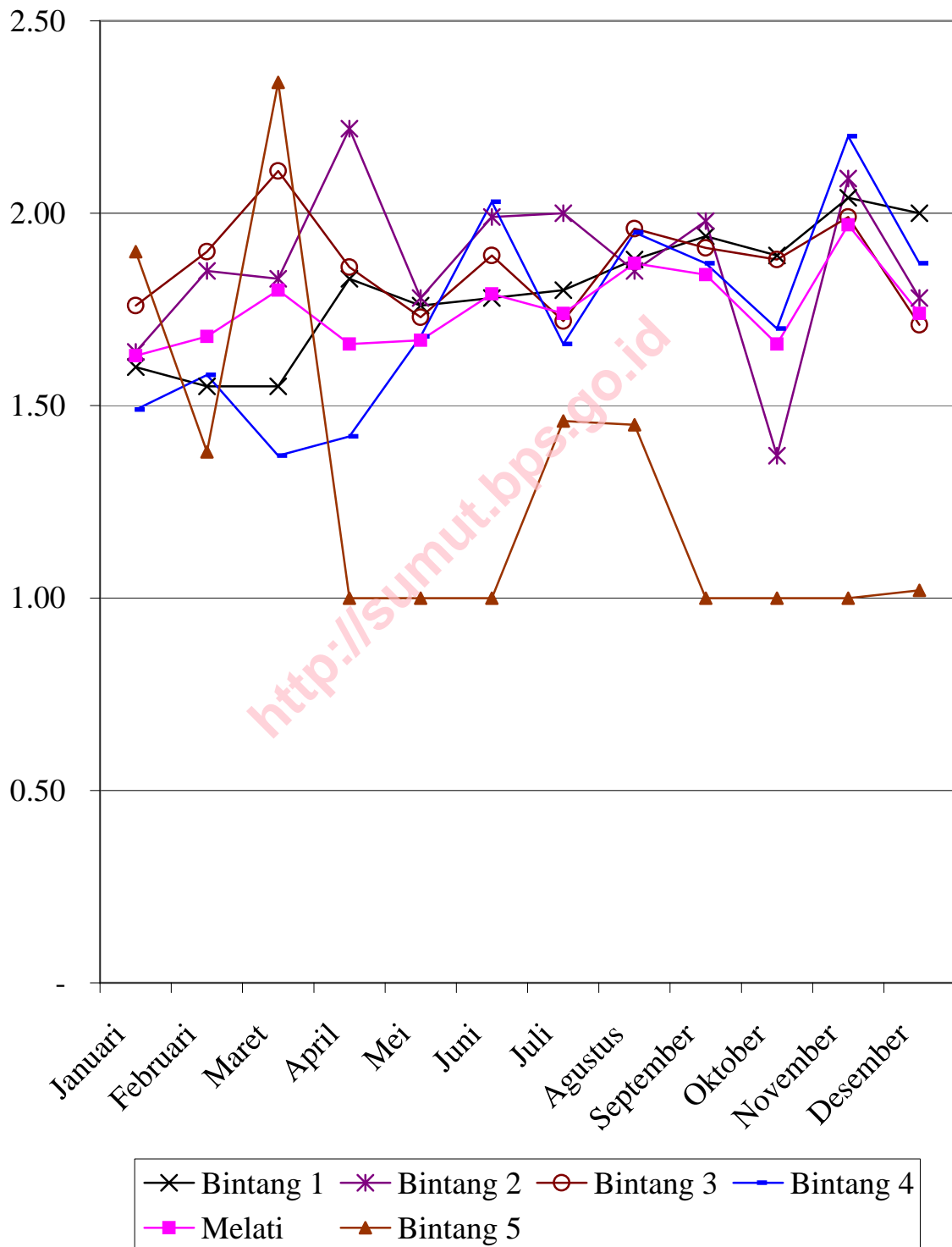



TABEL 3.1. TINGKAT PENGHUNIAN TEMPAT TIDUR HOTEL DAN AKOMODASI LAINNYA  
 TABLE 3.1. MENURUT KLASIFIKASI DI SUMATERA UTARA (%), 2002-2006  
 BED OCCUPANCY RATE OF HOTELS AND OTHER ACCOMODATIONS BY CLASSIFICATION  
 IN SUMATERA UTARA (%), 2002-2006

Tahun <i>Year</i>	Bintang 1 <i>1 Star</i>	Bintang 2 <i>2 Star</i>	Bintang 3 <i>3 Star</i>	Bintang 4 <i>4 Star</i>	Bintang 5 <i>5 Star</i>
(1)	(2)	(3)	(4)	(5)	(6)
2002	39.72	25.43	49.19	35.71	64.68
2003	35.13	22.96	45.31	32.36	60.39
2004	38.88	26.52	58.24	33.36	70.77
2005	40.77	23.04	57.66	37.87	52.40
2006	36.85	22.26	72.43	46.95	39.42
<b>Januari</b> <i>January</i>	35.70	19.43	55.61	55.63	32.27
<b>Februari</b> <i>February</i>	41.41	15.44	61.10	52.17	33.38
<b>Maret</b> <i>March</i>	38.46	16.49	62.63	54.17	38.13
<b>April</b> <i>April</i>	35.20	27.18	63.16	51.14	72.12
<b>Mei</b> <i>May</i>	40.48	28.81	73.51	53.99	57.19
<b>Juni</b> <i>June</i>	30.53	21.38	65.37	50.72	41.89
<b>Juli</b> <i>July</i>	45.50	22.19	73.61	62.24	61.80
<b>Agustus</b> <i>August</i>	34.74	25.47	77.60	39.15	31.10
<b>September</b> <i>September</i>	38.80	21.52	79.21	29.08	31.96
<b>Oktober</b> <i>October</i>	29.63	22.95	77.74	28.19	35.71
<b>November</b> <i>November</i>	35.42	19.34	79.06	45.11	30.82
<b>Desember</b> <i>December</i>	38.74	26.81	114.82	38.21	33.31

Sumber: BPS Propinsi Sumatera Utara  
 Source: BPS - Statistics of Sumatera Utara Province

TABEL 3.1. LANJUTAN  
TABLE 3.1. CONTINUED

Tahun <i>Year</i>	Rata-Rata Bintang <i>Star Average</i>	Melati <i>Jasmine</i>	Rata-Rata <i>Average</i>
(1)	(7)	(8)	(9)
2002	37.84	26.71	33.83
2003	33.62	32.80	33.30
2004	38.63	33.00	36.42
2005	39.36	31.04	36.05
2006	42.68	39.45	41.16
<b>Januari</b> <i>January</i>	42.93	42.63	42.80
<b>Februari</b> <i>February</i>	42.72	39.55	41.26
<b>Maret</b> <i>March</i>	43.03	40.02	41.65
<b>April</b> <i>April</i>	45.94	39.33	42.80
<b>Mei</b> <i>May</i>	50.18	44.30	47.45
<b>Juni</b> <i>June</i>	41.49	35.49	38.68
<b>Juli</b> <i>July</i>	51.54	40.54	46.27
<b>Agustus</b> <i>August</i>	38.66	40.68	39.47
<b>September</b> <i>September</i>	34.69	39.47	37.17
<b>Oktober</b> <i>October</i>	35.81	35.68	35.75
<b>November</b> <i>November</i>	41.10	40.52	40.81
<b>Desember</b> <i>December</i>	46.36	37.04	41.67

TABEL  
TABLE 3.2.

TINGKAT PENGHUNIAN TEMPAT TIDUR HOTEL DAN AKOMODASI LAINNYA MENURUT  
KABUPATEN/KOTA DI SUMATERA UTARA (%), 2002-2006  
BED OCCUPANCY RATE OF HOTELS AND OTHER ACCOMMODATIONS BY  
REGENCY/CITY IN SUMATERA UTARA (%), 2002-2006

Kabupaten/Kota <i>Regency/City</i>	2002	2003	2004	2005	2006
(1)	(2)	(3)	(4)	(5)	(6)
<b>Kabupaten/Regency</b>					
1. Nias	12.49	8.04	11.78	23.60	28.89
2. Mandailing Natal	-	42.26	22.37	18.10	21.47
3. Tapanuli Selatan	28.49	21.69	29.16	24.53	20.28
4. Tapanuli Tengah	15.18	11.83	16.14	16.89	17.84
5. Tapanuli Utara	15.03	26.06	20.84	14.20	23.04
6. Toba Samosir	11.71	16.54	17.18	11.79	16.58
7. Labuhan Batu	25.78	27.79	32.14	32.34	36.44
8. Asahan	69.36	55.37	51.44	45.38	51.20
9. Simalungun	24.19	20.84	24.82	18.41	23.06
10. Dairi	36.44	49.11	32.96	35.24	46.44
11. Karo	22.96	24.22	24.90	24.58	25.06
12. Deli Serdang	28.63	49.20	44.27	41.41	63.63
13. Langkat <sup>1)</sup>	9.56	10.68	-	-	35.98
14. Nias Selatan	-	-	-	-	-
15. Humbang Hasundutan	-	-	-	-	-
16. Pakpak Bharat	-	-	-	-	-
17. Samosir	-	-	-	-	11.32
18. Serdang Bedagai	-	-	-	-	-
<b>Kota/City</b>					
19. Sibolga	23.35	35.17	37.21	27.65	22.61
20. Tanjung Balai	41.67	39.19	63.93	56.02	58.95
21. Pematang Siantar	46.95	48.08	48.32	59.24	68.83
22. Tebing Tinggi	32.84	-	56.44	41.00	53.65
23. Medan	45.12	43.80	48.88	53.21	62.36
24. Binjai	112.41	100.21	114.43	63.55	120.00
25. Padang Sidempuan	-	46.83	28.77	27.38	35.48
<b>Sumatera Utara</b>	<b>33.83</b>	<b>33.30</b>	<b>36.42</b>	<b>36.05</b>	<b>41.16</b>

Sumber/Source : BPS Propinsi Sumatera Utara / BPS - Statistics of Sumatera Utara Province

Keterangan/Note : <sup>1)</sup> Data tidak tersedia / Data is unavailable

TABEL 3.2. LANJUTAN  
TABLE CONTINUED

Kabupaten/Kota <i>Regency/City</i>	Januari <i>January</i>	Februari <i>February</i>	Maret <i>March</i>	April <i>April</i>	Mei <i>May</i>	Juni <i>June</i>
(1)	(7)	(8)	(9)	(10)	(11)	(12)
<b>Kabupaten/Regency</b>						
1. Nias	16.05	16.19	24.27	43.69	49.97	42.42
2. Mandailing Natal	20.41	25.90	22.77	14.99	27.24	21.39
3. Tapanuli Selatan	26.95	11.42	21.02	17.73	18.02	17.50
4. Tapanuli Tengah	13.38	14.60	45.26	14.41	13.66	27.45
5. Tapanuli Utara	22.73	17.09	43.01	19.40	24.31	19.80
6. Toba Samosir	10.48	13.39	14.52	18.33	13.71	10.83
7. Labuhan Batu	-	39.13	27.02	36.95	59.41	36.04
8. Asahan	25.62	53.46	33.49	33.84	53.92	30.27
9. Simalungun	23.74	21.57	14.36	24.07	23.39	19.22
10. Dairi	50.03	44.29	56.05	40.88	10.07	27.15
11. Karo	23.85	19.26	22.87	27.77	31.69	24.57
12. Deli Serdang	79.60	48.02	53.15	54.13	35.07	51.38
13. Langkat <sup>1)</sup>	70.08	98.17	62.20	67.46	58.40	-
14. Nias Selatan	-	-	-	-	-	-
15. Humbang Hasundutan	-	-	-	-	-	-
16. Pakpak Bharat	-	-	-	-	-	-
17. Samosir	13.11	11.32	8.71	10.03	10.98	9.11
18. Serdang Bedagai	-	-	-	-	-	-
<b>Kota/City</b>						
19. Sibolga	13.41	18.15	14.91	23.06	59.80	21.01
20. Tanjung Balai	63.18	54.12	54.99	72.00	39.90	60.36
21. Pematang Siantar	61.19	62.12	66.56	64.47	64.95	69.79
22. Tebing Tinggi	39.76	38.13	43.73	60.00	60.93	56.54
23. Medan	63.31	64.19	64.09	66.14	66.37	61.18
24. Binjai	163.54	124.85	109.14	99.03	108.60	112.40
25. Padang Sidempuan	40.13	37.45	35.67	42.00	42.21	35.57
<b>Sumatera Utara</b>	<b>42.80</b>	<b>41.26</b>	<b>41.65</b>	<b>42.80</b>	<b>47.45</b>	<b>38.68</b>

Sumber/Source : BPS Propinsi Sumatera Utara / BPS - Statistics of Sumatera Utara Province

Keterangan/Note : <sup>1)</sup> Data tidak tersedia / Data is unavailable

TABEL 3.2. LANJUTAN  
TABLE CONTINUED

Kabupaten/Kota <i>Regency/City</i>	Juli <i>July</i>	Agustus <i>August</i>	September <i>September</i>	Oktober <i>October</i>	November <i>November</i>	Desember <i>December</i>
(1)	(13)	(14)	(15)	(16)	(17)	(18)
<b>Kabupaten/Regency</b>						
1. Nias	39.86	17.74	24.47	24.75	21.48	24.78
2. Mandailing Natal	22.41	-	21.83	18.32	19.61	21.33
3. Tapanuli Selatan	-	21.13	22.53	21.55	20.60	24.32
4. Tapanuli Tengah	14.42	13.95	11.27	14.80	15.20	15.28
5. Tapanuli Utara	24.61	17.25	29.17	22.82	19.06	18.09
6. Toba Samosir	12.10	46.77	11.67	16.13	15.00	15.32
7. Labuhan Batu	47.69	38.70	36.56	32.34	35.85	38.37
8. Asahan	72.15	63.86	66.82	56.33	63.23	64.94
9. Simalungun	28.60	29.10	16.66	23.30	20.25	32.17
10. Dairi	46.30	62.80	57.43	51.59	69.17	46.51
11. Karo	38.03	25.86	22.43	19.00	22.78	30.75
12. Deli Serdang	53.62	58.39	82.35	71.40	89.65	69.21
13. Langkat <sup>1)</sup>	10.55	16.67	11.07	11.32	10.00	8.87
14. Nias Selatan	-	-	-	-	-	-
15. Humbang Hasundutan	-	-	-	-	-	-
16. Pakpak Bharat	-	-	-	-	-	-
17. Samosir	17.07	12.60	9.36	12.90	9.92	10.71
18. Serdang Bedagai	-	-	-	-	-	-
<b>Kota/City</b>						
19. Sibolga	5.13	27.72	23.08	25.14	25.12	25.38
20. Tanjung Balai	45.96	60.30	48.92	63.18	72.92	71.71
21. Pematang Siantar	71.40	75.02	72.72	71.76	72.92	74.39
22. Tebing Tinggi	61.56	51.82	58.70	53.99	62.65	55.15
23. Medan	73.02	55.00	57.14	51.56	65.34	62.17
24. Binjai	125.73	155.56	126.20	117.61	105.87	107.53
25. Padang Sidempuan	39.23	29.32	33.38	28.42	32.33	30.45
<b>Sumatera Utara</b>	<b>46.27</b>	<b>39.47</b>	<b>37.17</b>	<b>35.75</b>	<b>40.81</b>	<b>41.67</b>

Sumber/Source : BPS Propinsi Sumatera Utara / BPS - Statistics of Sumatera Utara Province

Keterangan/Note : <sup>1)</sup> Data tidak tersedia / Data is unavailable

TABEL  
TABLE 3.3.

TINGKAT PENGHUNIAN TEMPAT TIDUR HOTEL DAN AKOMODASI LAINNYA MENURUT  
KABUPATEN/KOTA DAN KLASIFIKASI DI SUMATERA UTARA (%), 2006  
BED OCCUPANCY RATE OF HOTELS AND OTHER ACCOMODATIONS BY  
REGENCY/CITY AND CLASSIFICATION IN SUMATERA UTARA (%), 2006

Kabupaten/Kota <i>Regency/City</i>	Bintang 1 <i>1 Star</i>	Bintang 2 <i>2 Star</i>	Bintang 3 <i>3 Star</i>	Bintang 4 <i>4 Star</i>	Bintang 5 <i>5 Star</i>
(1)	(2)	(3)	(4)	(5)	(6)
<b>Kabupaten/Regency</b>					
1. Nias	-	-	-	-	-
2. Mandailing Natal	-	-	-	-	-
3. Tapanuli Selatan	-	20.28	-	-	-
4. Tapanuli Tengah	-	-	-	-	-
5. Tapanuli Utara	-	-	-	-	-
6. Toba Samosir	-	-	-	-	-
7. Labuhan Batu	51.12	-	-	-	-
8. Asahan	-	-	-	-	-
9. Simalungun	21.07	23.32	61.79	29.79	-
10. Dairi	58.07	-	-	-	-
11. Karo	42.96	13.17	-	26.05	-
12. Deli Serdang	-	-	-	-	-
13. Langkat	-	-	-	-	-
14. Nias Selatan	-	-	-	-	-
15. Humbang Hasundutan	-	-	-	-	-
16. Pakpak Bharat	-	-	-	-	-
17. Samosir	4.25	8.85	-	-	-
18. Serdang Bedagai	-	-	-	-	-
<b>Kota/City</b>					
19. Sibolga	-	41.72	-	-	-
20. Tanjung Balai	-	-	-	-	-
21. Pematang Siantar	-	-	80.56	-	-
22. Tebing Tinggi	-	-	-	-	-
23. Medan	43.58	35.48	73.55	63.25	39.42
24. Binjai	-	-	-	-	-
25. Padang Sidempuan	-	37.18	-	-	-
<b>Sumatera Utara</b>	<b>36.85</b>	<b>22.26</b>	<b>72.43</b>	<b>46.95</b>	<b>39.42</b>

Sumber/Source : BPS Propinsi Sumatera Utara / BPS - Statistics of Sumatera Utara Province

TABEL 3.3. LANJUTAN  
TABLE CONTINUED

Kabupaten/Kota <i>Regency/City</i>	Rata-Rata Bintang <i>Star Average</i>	Melati <i>Jasmine</i>	Rata-Rata <i>Average</i>
(1)	(7)	(8)	(9)
<b>Kabupaten/Regency</b>			
1. Nias	-	28.89	28.89
2. Mandailing Natal	-	21.47	21.47
3. Tapanuli Selatan	20.28	-	20.28
4. Tapanuli Tengah	-	17.84	17.84
5. Tapanuli Utara	-	23.04	23.04
6. Toba Samosir	-	16.58	16.58
7. Labuhan Batu	51.12	30.35	36.44
8. Asahan	-	51.20	51.20
9. Simalungun	30.59	7.11	23.06
10. Dairi	58.07	34.36	46.44
11. Karo	24.94	25.57	25.06
12. Deli Serdang	-	63.63	63.63
13. Langkat <sup>1)</sup>	-	35.98	35.98
14. Nias Selatan	-	-	-
15. Humbang Hasundutan	-	-	-
16. Pakpak Bharat	-	-	-
17. Samosir	7.49	13.22	11.32
18. Serdang Bedagai	-	-	-
<b>Kota/City</b>			
19. Sibolga	41.72	13.35	22.61
20. Tanjung Balai	-	58.95	58.95
21. Pematang Siantar	80.56	60.56	68.83
22. Tebing Tinggi	-	53.65	53.65
23. Medan	56.74	77.37	62.36
24. Binjai	-	120.00	120.00
25. Padang Sidempuan	37.18	35.15	35.48
<b>Sumatera Utara</b>	<b>42.68</b>	<b>39.45</b>	<b>41.16</b>

Sumber/Source : BPS Propinsi Sumatera Utara / BPS - Statistics of Sumatera Utara Province

Keterangan/Note : <sup>1)</sup> Data tidak tersedia / Data is unavailable



RATA-RATA TAMU PER KAMAR  
HOTEL

<http://supriatno.com>



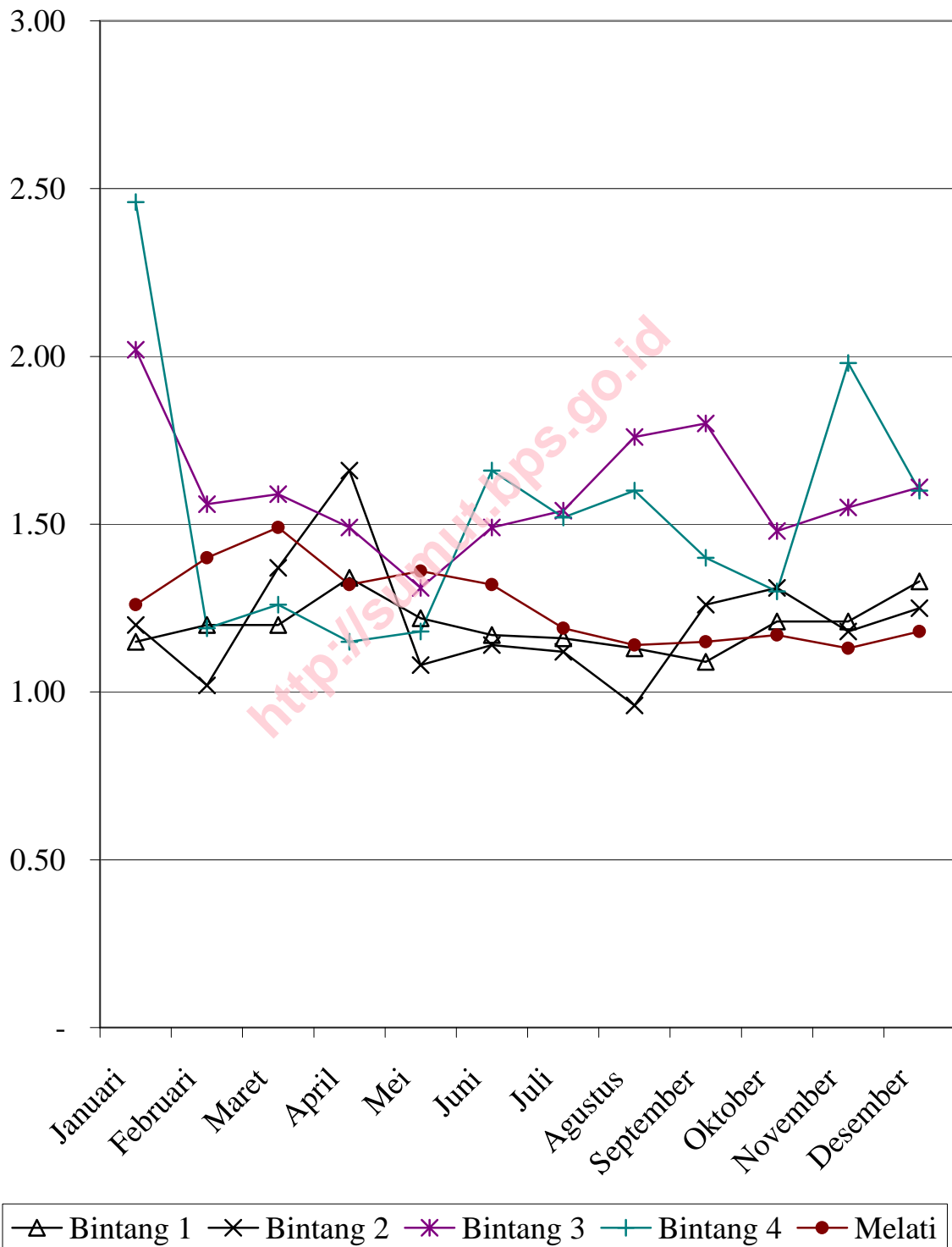

TABEL 4.1. RATA-RATA TAMU PER KAMAR HOTEL DAN AKOMODASI LAINNYA MENURUT  
 TABLE KLASIFIKASI DI SUMATERA UTARA (ORANG), 2002-2006  
 AVERAGE GUEST PER ROOM OF HOTELS AND OTHER ACCOMODATIONS BY  
 CLASSIFICATION IN SUMATERA UTARA (PERSON), 2002-2006

Tahun Year	Bintang 1 1 Star	Bintang 2 2 Star	Bintang 3 3 Star	Bintang 4 4 Star	Bintang 5 5 Star
(1)	(2)	(3)	(4)	(5)	(6)
2002	1.66	1.83	1.86	1.58	1.49
2003	1.71	1.88	1.94	1.49	1.55
2004	1.76	2.08	2.00	1.50	1.45
2005	1.76	1.83	1.86	1.70	1.33
2006	1.76	2.01	1.97	1.73	1.57
<b>Januari</b> <i>January</i>	1.77	2.02	1.63	1.71	1.59
<b>Februari</b> <i>February</i>	1.77	2.17	1.93	1.77	1.53
<b>Maret</b> <i>March</i>	1.78	2.06	1.85	1.74	1.48
<b>April</b> <i>April</i>	1.73	2.53	1.80	1.68	1.67
<b>Mei</b> <i>May</i>	1.43	1.92	1.83	1.75	1.54
<b>Juni</b> <i>June</i>	1.84	1.85	1.70	1.85	1.47
<b>Juli</b> <i>July</i>	2.02	1.64	2.10	2.29	1.75
<b>Agustus</b> <i>August</i>	1.92	1.99	1.97	1.58	1.55
<b>September</b> <i>September</i>	1.61	2.03	1.93	1.84	1.48
<b>Oktober</b> <i>October</i>	1.80	2.25	2.12	1.44	1.62
<b>November</b> <i>November</i>	1.80	1.82	1.92	1.68	1.55
<b>Desember</b> <i>December</i>	1.67	2.00	2.94	1.55	1.52

Sumber: BPS Propinsi Sumatera Utara  
 Source: BPS - Statistics of Sumatera Utara Province

TABEL 4.1. LANJUTAN  
TABLE 4.1. CONTINUED

Tahun <i>Year</i>	Rata-Rata Bintang <i>Star Average</i>	Melati <i>Jasmine</i>	Rata-Rata <i>Average</i>
(1)	(7)	(8)	(9)
2002	1.68	1.73	1.70
2003	1.68	1.75	1.71
2004	1.73	1.78	1.75
2005	1.74	1.76	1.74
2006	1.81	1.77	1.79
<b>Januari</b> <i>January</i>	1.72	1.77	1.74
<b>Februari</b> <i>February</i>	1.82	1.79	1.81
<b>Maret</b> <i>March</i>	1.77	1.75	1.76
<b>April</b> <i>April</i>	1.80	1.77	1.79
<b>Mei</b> <i>May</i>	1.73	1.85	1.78
<b>Juni</b> <i>June</i>	1.78	1.75	1.77
<b>Juli</b> <i>July</i>	2.06	1.81	1.94
<b>Agustus</b> <i>August</i>	1.78	1.75	1.76
<b>September</b> <i>September</i>	1.80	1.76	1.78
<b>Oktober</b> <i>October</i>	1.82	1.76	1.79
<b>November</b> <i>November</i>	1.77	1.74	1.76
<b>Desember</b> <i>December</i>	1.98	1.74	1.87

TABEL  
TABLE 4.2.

RATA-RATA TAMU PER KAMAR HOTEL DAN AKOMODASI LAINNYA MENURUT  
KABUPATEN/KOTA DI SUMATERA UTARA (ORANG), 2002-2006  
AVERAGE GUEST PER ROOM OF HOTELS AND OTHER ACCOMODATIONS BY  
REGENCY/CITY IN SUMATERA UTARA (PERSON), 2002-2006

Kabupaten/Kota <i>Regency/City</i>	2002	2003	2004	2005	2006
(1)	(2)	(3)	(4)	(5)	(6)
<b>Kabupaten/Regency</b>					
1. Nias	1.42	1.72	1.80	1.82	1.90
2. Mandailing Natal	-	2.11	1.71	1.20	1.08
3. Tapanuli Selatan	1.99	2.12	2.12	2.08	2.05
4. Tapanuli Tengah	1.83	1.93	2.00	2.57	3.05
5. Tapanuli Utara	1.91	1.66	1.83	2.00	2.10
6. Toba Samosir	2.07	1.78	1.84	1.74	1.87
7. Labuhan Batu	1.45	1.69	1.50	1.56	1.64
8. Asahan	2.06	1.96	2.00	2.01	1.60
9. Simalungun	2.04	2.14	2.16	2.08	2.34
10. Dairi	2.03	1.83	2.04	2.00	1.78
11. Karo	2.03	2.03	2.17	1.99	2.15
12. Deli Serdang	1.61	1.35	1.43	1.60	1.37
13. Langkat <sup>1)</sup>	1.04	1.83	-	-	1.82
14. Nias Selatan	-	-	-	-	-
15. Humbang Hasundutan	-	-	-	-	-
16. Pakpak Bharat	-	-	-	-	-
17. Samosir	-	-	-	-	1.84
18. Serdang Bedagai	-	-	-	-	-
<b>Kota/City</b>					
19. Sibolga	1.30	2.28	2.21	1.86	2.00
20. Tanjung Balai	1.21	1.36	1.65	1.73	1.93
21. Pematang Siantar	2.09	2.12	1.89	1.96	1.99
22. Tebing Tinggi	-	-	2.07	1.75	2.21
23. Medan	1.86	1.57	1.59	1.66	1.71
24. Binjai	1.58	1.48	1.49	1.79	2.74
25. Padang Sidempuan	1.67	2.12	1.97	1.93	2.17
<b>Sumatera Utara</b>	<b>1.70</b>	<b>1.71</b>	<b>1.75</b>	<b>1.74</b>	<b>1.79</b>

Sumber/Source : BPS Propinsi Sumatera Utara / BPS - Statistics of Sumatera Utara Province

Keterangan/Note : <sup>1)</sup> Data tidak tersedia / Data is unavailable

TABEL 4.2. LANJUTAN  
TABLE CONTINUED

Kabupaten/Kota <i>Regency/City</i>	Januari <i>January</i>	Februari <i>February</i>	Maret <i>March</i>	April <i>April</i>	Mei <i>May</i>	Juni <i>June</i>
(1)	(7)	(8)	(9)	(10)	(11)	(12)
<b>Kabupaten/Regency</b>						
1. Nias	1.16	1.53	1.66	2.08	2.29	2.01
2. Mandailing Natal	1.26	1.13	0.88	1.09	1.00	1.09
3. Tapanuli Selatan	2.03	1.99	2.07	2.03	1.99	2.02
4. Tapanuli Tengah	2.71	2.90	3.24	2.83	2.82	4.18
5. Tapanuli Utara	2.03	1.78	2.59	2.12	2.14	2.05
6. Toba Samosir	2.00	2.00	2.00	2.00	2.00	2.00
7. Labuhan Batu	-	1.50	1.19	1.60	2.55	1.88
8. Asahan	1.42	2.13	1.23	1.20	1.80	1.21
9. Simalungun	2.02	2.52	2.28	2.37	1.89	2.29
10. Dairi	2.01	1.94	1.99	1.89	1.33	2.10
11. Karo	2.07	2.05	2.02	2.16	2.09	2.21
12. Deli Serdang	1.50	1.35	1.58	1.23	1.01	1.19
13. Langkat <sup>1)</sup>	2.20	2.54	1.95	2.05	1.74	-
14. Nias Selatan	-	-	-	-	-	-
15. Humbang Hasundutan	-	-	-	-	-	-
16. Pakpak Bharat	-	-	-	-	-	-
17. Samosir	1.89	2.23	1.69	1.71	1.79	1.83
18. Serdang Bedagai	-	-	-	-	-	-
<b>Kota/City</b>						
19. Sibolga	1.68	1.81	1.56	2.90	2.51	1.78
20. Tanjung Balai	1.78	1.62	1.65	2.16	1.41	1.90
21. Pematang Siantar	1.99	2.01	1.73	1.96	2.13	1.99
22. Tebing Tinggi	2.47	2.02	2.15	2.35	2.77	2.03
23. Medan	1.67	1.72	1.75	1.71	1.73	1.70
24. Binjai	2.10	3.50	3.38	2.14	2.00	3.44
25. Padang Sidempuan	2.11	2.27	2.13	2.14	2.18	1.85
<b>Sumatera Utara</b>	<b>1.74</b>	<b>1.81</b>	<b>1.76</b>	<b>1.79</b>	<b>1.78</b>	<b>1.77</b>

Sumber/Source : BPS Propinsi Sumatera Utara / BPS - Statistics of Sumatera Utara Province

Keterangan/Note : <sup>1)</sup> Data tidak tersedia / Data is unavailable

TABEL 4.2. LANJUTAN  
TABLE CONTINUED

Kabupaten/Kota <i>Regency/City</i>	Juli <i>July</i>	Agustus <i>August</i>	September <i>September</i>	Oktober <i>October</i>	November <i>November</i>	Desember <i>December</i>
(1)	(13)	(14)	(15)	(16)	(17)	(18)
<b>Kabupaten/Regency</b>						
1. Nias	2.26	1.79	2.03	2.03	1.80	1.80
2. Mandailing Natal	1.02	-	1.22	1.11	1.13	1.15
3. Tapanuli Selatan	-	1.99	2.12	2.12	1.97	2.20
4. Tapanuli Tengah	2.87	2.83	2.67	2.89	2.87	2.98
5. Tapanuli Utara	2.35	1.92	1.89	2.06	1.95	2.03
6. Toba Samosir	2.00	1.55	2.00	2.00	2.00	2.00
7. Labuhan Batu	2.22	1.86	1.56	1.79	1.58	1.52
8. Asahan	1.77	1.55	1.79	1.81	1.60	1.63
9. Simalungun	2.32	2.40	2.01	2.46	2.41	2.96
10. Dairi	1.71	2.12	1.72	2.01	1.79	1.08
11. Karo	2.47	2.12	2.18	2.25	1.97	2.16
12. Deli Serdang	1.23	1.38	1.43	1.24	1.48	1.58
13. Langkat <sup>1)</sup>	1.24	1.24	1.11	1.18	1.06	1.03
14. Nias Selatan	-	-	-	-	-	-
15. Humbang Hasundutan	-	-	-	-	-	-
16. Pakpak Bharat	-	-	-	-	-	-
17. Samosir	2.04	1.75	1.74	1.96	1.76	1.71
18. Serdang Bedagai	-	-	-	-	-	-
<b>Kota/City</b>						
19. Sibolga	1.55	3.13	2.03	1.96	1.73	1.83
20. Tanjung Balai	1.97	1.89	1.68	2.49	2.14	2.68
21. Pematang Siantar	1.92	2.09	2.10	2.09	2.13	1.87
22. Tebing Tinggi	1.93	2.74	2.13	2.56	1.77	2.18
23. Medan	1.87	1.60	1.68	1.64	1.70	1.77
24. Binjai	3.21	4.00	2.48	4.49	2.00	2.70
25. Padang Sidempuan	2.19	1.62	2.38	2.26	2.08	2.44
<b>Sumatera Utara</b>	<b>1.94</b>	<b>1.76</b>	<b>1.78</b>	<b>1.79</b>	<b>1.76</b>	<b>1.87</b>

Sumber/Source : BPS Propinsi Sumatera Utara / BPS - Statistics of Sumatera Utara Province

Keterangan/Note : <sup>1)</sup> Data tidak tersedia / Data is unavailable

TABEL  
TABLE 4.3.

RATA-RATA TAMU PER KAMAR HOTEL DAN AKOMODASI LAINNYA MENURUT  
KABUPATEN/KOTA DAN KLASIFIKASI DI SUMATERA UTARA (ORANG), 2006  
AVERAGE GUEST PER ROOM OF HOTELS AND OTHER ACCOMODATIONS BY  
REGENCY/CITY AND CLASSIFICATION IN SUMATERA UTARA (PERSON), 2006

Kabupaten/Kota <i>Regency/City</i>	Bintang 1 <i>1 Star</i>	Bintang 2 <i>2 Star</i>	Bintang 3 <i>3 Star</i>	Bintang 4 <i>4 Star</i>	Bintang 5 <i>5 Star</i>
(1)	(2)	(3)	(4)	(5)	(6)
<b>Kabupaten/Regency</b>					
1. Nias	-	-	-	-	-
2. Mandailing Natal	-	-	-	-	-
3. Tapanuli Selatan	-	2.05	-	-	-
4. Tapanuli Tengah	-	-	-	-	-
5. Tapanuli Utara	-	-	-	-	-
6. Toba Samosir	-	-	-	-	-
7. Labuhan Batu	2.30	-	-	-	-
8. Asahan	-	-	-	-	-
9. Simalungun	2.12	2.14	2.63	2.55	-
10. Dairi	1.80	-	-	-	-
11. Karo	2.67	2.08	-	2.09	-
12. Deli Serdang	-	-	-	-	-
13. Langkat	-	-	-	-	-
14. Nias Selatan	-	-	-	-	-
15. Humbang Hasundutan	-	-	-	-	-
16. Pakpak Bharat	-	-	-	-	-
17. Samosir	1.94	2.04	-	-	-
18. Serdang Bedagai	-	-	-	-	-
<b>Kota/City</b>					
19. Sibolga	-	2.51	-	-	-
20. Tanjung Balai	-	-	-	-	-
21. Pematang Siantar	-	-	2.04	-	-
22. Tebing Tinggi	-	-	-	-	-
23. Medan	1.53	1.61	1.86	1.61	1.57
24. Binjai	-	-	-	-	-
25. Padang Sidempuan	-	2.11	-	-	-
<b>Sumatera Utara</b>	<b>1.76</b>	<b>2.01</b>	<b>1.97</b>	<b>1.73</b>	<b>1.57</b>

Sumber/Source : BPS Propinsi Sumatera Utara / BPS - Statistics of Sumatera Utara Province

TABEL 4.3. LANJUTAN  
TABLE 4.3. CONTINUED

Kabupaten/Kota <i>Regency/City</i>	Rata-Rata Bintang <i>Star Average</i>	Melati <i>Jasmine</i>	Rata-Rata <i>Average</i>
(1)	(7)	(8)	(9)
<b>Kabupaten/Regency</b>			
1. Nias	-	1.90	1.90
2. Mandailing Natal	-	1.08	1.08
3. Tapanuli Selatan	2.05	-	2.05
4. Tapanuli Tengah	-	3.05	3.05
5. Tapanuli Utara	-	2.10	2.10
6. Toba Samosir	-	1.87	1.87
7. Labuhan Batu	2.30	1.36	1.64
8. Asahan	-	1.60	1.60
9. Simalungun	2.37	2.14	2.34
10. Dairi	1.80	1.75	1.78
11. Karo	2.17	2.07	2.15
12. Deli Serdang	-	1.37	1.37
13. Langkat <sup>1)</sup>	-	1.82	1.82
14. Nias Selatan	-	-	-
15. Humbang Hasundutan	-	-	-
16. Pakpak Bharat	-	-	-
17. Samosir	2.02	1.80	1.84
18. Serdang Bedagai	-	-	-
<b>Kota/City</b>			
19. Sibolga	2.51	1.52	2.00
20. Tanjung Balai	-	1.93	1.93
21. Pematang Siantar	2.04	1.95	1.99
22. Tebing Tinggi	-	2.21	2.21
23. Medan	1.66	1.82	1.71
24. Binjai	-	2.74	2.74
25. Padang Sidempuan	2.11	2.19	2.17
<b>Sumatera Utara</b>	<b>1.81</b>	<b>1.77</b>	<b>1.79</b>

Sumber/Source : BPS Propinsi Sumatera Utara / BPS - Statistics of Sumatera Utara Province  
Keterangan/Note : <sup>1)</sup> Data tidak tersedia / Data is unavailable





*RATA-RATA LAMA MAP TANAH  
HOTEL*

<http://supriatops.go.id>

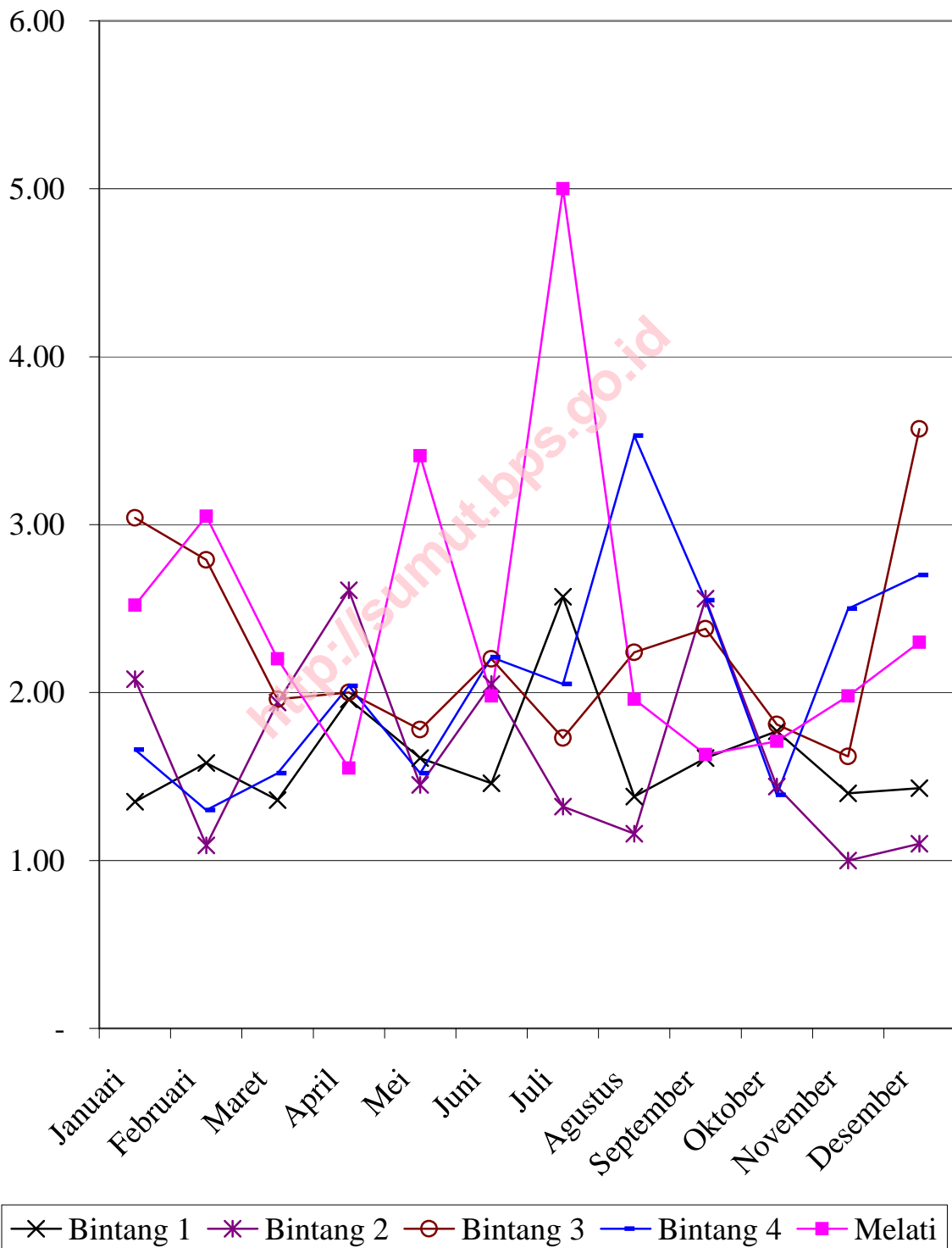

TABEL 5.1. RATA-RATA LAMA INAP TAMU HOTEL DAN AKOMODASI LAINNYA MENURUT  
 TABLE 5.1. AVERAGE LENGTH OF STAY OF GUESTS OF HOTELS AND OTHER ACCOMODATIONS BY  
 CLASSIFICATION IN SUMATERA UTARA (DAY), 2002-2006

Tahun <i>Year</i>	Bintang 1 <i>1 Star</i>	Bintang 2 <i>2 Star</i>	Bintang 3 <i>3 Star</i>	Bintang 4 <i>4 Star</i>	Bintang 5 <i>5 Star</i>
(1)	(2)	(3)	(4)	(5)	(6)
2002	1.21	1.31	1.42	1.87	2.20
2003	1.18	1.29	1.37	1.61	1.85
2004	1.16	1.38	1.50	1.49	2.30
2005	1.19	1.19	1.65	1.58	2.16
2006	1.27	1.30	1.70	1.73	1.23
<b>Januari</b> <i>January</i>	1.26	1.15	1.38	1.94	1.11
<b>Februari</b> <i>February</i>	1.29	1.29	1.59	1.96	1.03
<b>Maret</b> <i>March</i>	1.22	1.15	1.54	1.95	1.13
<b>April</b> <i>April</i>	1.11	1.42	1.53	1.82	1.23
<b>Mei</b> <i>May</i>	1.22	1.72	1.50	1.85	1.46
<b>Juni</b> <i>June</i>	1.21	1.22	1.54	1.66	1.19
<b>Juli</b> <i>July</i>	1.34	1.28	1.50	1.86	1.52
<b>Agustus</b> <i>August</i>	1.22	1.27	1.64	1.44	1.12
<b>September</b> <i>September</i>	1.41	1.20	1.75	1.32	1.13
<b>Oktober</b> <i>October</i>	1.48	1.41	2.33	1.52	1.64
<b>November</b> <i>November</i>	1.28	1.31	2.00	1.66	1.12
<b>Desember</b> <i>December</i>	1.29	1.28	2.25	1.39	1.10

Sumber: BPS Propinsi Sumatera Utara  
 Source: BPS - Statistics of Sumatera Utara Province

TABEL 5.1. LANJUTAN  
TABLE 5.1. CONTINUED

Tahun <i>Year</i>	Rata-Rata Bintang <i>Star Average</i>	Melati <i>Jasmine</i>	Rata-Rata <i>Average</i>
(1)	(7)	(8)	(9)
2002	1.51	1.27	1.43
2003	1.40	1.31	1.36
2004	1.44	1.36	1.41
2005	1.45	1.26	1.38
2006	1.53	1.46	1.50
<b>Januari</b> <i>January</i>	1.54	1.44	1.50
<b>Februari</b> <i>February</i>	1.58	1.43	1.51
<b>Maret</b> <i>March</i>	1.54	1.41	1.48
<b>April</b> <i>April</i>	1.49	1.44	1.47
<b>Mei</b> <i>May</i>	1.61	1.48	1.55
<b>Juni</b> <i>June</i>	1.46	1.35	1.41
<b>Juli</b> <i>July</i>	1.56	1.53	1.55
<b>Agustus</b> <i>August</i>	1.38	1.48	1.42
<b>September</b> <i>September</i>	1.38	1.52	1.45
<b>Oktober</b> <i>October</i>	1.71	1.46	1.58
<b>November</b> <i>November</i>	1.57	1.55	1.56
<b>Desember</b> <i>December</i>	1.55	1.41	1.48

TABEL 5.2. RATA-RATA LAMA INAP TAMU MANCANEGERA HOTEL DAN AKOMODASI LAINNYA  
 TABLE 5.2. AVERAGE LENGTH OF STAY OF FOREIGN GUESTS OF HOTELS AND OTHER  
 ACCOMODATIONS BY CLASSIFICATION IN SUMATERA UTARA (DAY), 2002-2006

Tahun <i>Year</i>	Bintang 1 <i>1 Star</i>	Bintang 2 <i>2 Star</i>	Bintang 3 <i>3 Star</i>	Bintang 4 <i>4 Star</i>	Bintang 5 <i>5 Star</i>
(1)	(2)	(3)	(4)	(5)	(6)
2002	1.89	1.70	2.13	3.68	2.89
2003	2.26	1.41	2.05	3.97	2.29
2004	1.43	1.45	2.92	2.17	1.15
2005	1.54	1.78	2.36	2.05	3.84
2006	1.12	1.45	2.25	2.21	1.26
<b>Januari</b> <i>January</i>	1.09	1.01	1.89	3.70	1.17
<b>Februari</b> <i>February</i>	1.10	1.02	2.31	2.63	1.04
<b>Maret</b> <i>March</i>	1.14	1.03	1.85	2.21	1.05
<b>April</b> <i>April</i>	1.02	1.95	1.80	2.14	1.48
<b>Mei</b> <i>May</i>	1.16	1.73	1.82	2.37	1.18
<b>Juni</b> <i>June</i>	0.98	1.69	1.75	1.80	1.10
<b>Juli</b> <i>July</i>	1.05	1.36	2.13	1.56	1.97
<b>Agustus</b> <i>August</i>	1.01	1.67	2.19	1.59	1.12
<b>September</b> <i>September</i>	1.24	1.18	2.92	1.75	1.12
<b>Oktober</b> <i>October</i>	1.32	1.42	3.98	2.12	1.69
<b>November</b> <i>November</i>	1.27	1.44	3.54	2.05	1.13
<b>Desember</b> <i>December</i>	1.07	2.15	4.73	1.83	1.09

Sumber: BPS Propinsi Sumatera Utara  
 Source: BPS - Statistics of Sumatera Utara Province

TABEL 5.2. LANJUTAN  
TABLE 5.2. CONTINUED

Tahun <i>Year</i>	Rata-Rata Bintang <i>Star Average</i>	Melati <i>Jasmine</i>	Rata-Rata <i>Average</i>
(1)	(7)	(8)	(9)
2002	2.81	2.45	2.77
2003	2.80	2.40	2.73
2004	1.89	2.44	1.95
2005	2.00	2.25	2.03
2006	1.76	2.13	1.81
<b>Januari</b> <i>January</i>	2.45	2.19	2.41
<b>Februari</b> <i>February</i>	1.82	2.57	1.93
<b>Maret</b> <i>March</i>	1.63	1.82	1.65
<b>April</b> <i>April</i>	1.67	2.54	1.75
<b>Mei</b> <i>May</i>	1.83	3.58	1.96
<b>Juni</b> <i>June</i>	1.50	2.51	1.69
<b>Juli</b> <i>July</i>	1.57	2.17	1.70
<b>Agustus</b> <i>August</i>	1.47	1.83	1.52
<b>September</b> <i>September</i>	1.57	2.04	1.65
<b>Oktober</b> <i>October</i>	1.84	1.89	1.85
<b>November</b> <i>November</i>	1.85	1.44	1.78
<b>Desember</b> <i>December</i>	1.80	2.00	1.84

TABEL 5.3. RATA-RATA LAMA INAP TAMU NUSANTARA HOTEL DAN AKOMODASI LAINNYA  
 TABLE 5.3. AVERAGE LENGTH OF STAY OF DOMESTIC GUESTS OF HOTELS AND OTHER  
 ACCOMODATIONS BY CLASSIFICATION IN SUMATERA UTARA (DAY), 2002-2006

Tahun Year	Bintang 1 1 Star	Bintang 2 2 Star	Bintang 3 3 Star	Bintang 4 4 Star	Bintang 5 5 Star
(1)	(2)	(3)	(4)	(5)	(6)
2002	1.16	1.27	1.33	1.26	1.95
2003	1.11	1.27	1.30	1.08	1.73
2004	1.13	1.37	1.37	1.36	2.55
2005	1.16	1.14	1.56	1.49	2.10
2006	1.30	1.29	1.64	1.64	1.22
<b>Januari</b> <i>January</i>	1.29	1.16	1.35	1.62	1.09
<b>Februari</b> <i>February</i>	1.31	1.33	1.54	1.85	1.03
<b>Maret</b> <i>March</i>	1.23	1.17	1.52	1.90	1.16
<b>April</b> <i>April</i>	1.13	1.39	1.51	1.77	1.16
<b>Mei</b> <i>May</i>	1.23	1.72	1.39	1.76	1.55
<b>Juni</b> <i>June</i>	1.25	1.18	1.52	1.64	1.22
<b>Juli</b> <i>July</i>	1.40	1.26	1.43	1.91	1.36
<b>Agustus</b> <i>August</i>	1.26	1.22	1.59	1.40	1.12
<b>September</b> <i>September</i>	1.44	1.20	1.62	1.25	1.13
<b>Oktober</b> <i>October</i>	1.52	1.41	2.27	1.44	1.62
<b>November</b> <i>November</i>	1.28	1.29	1.89	1.55	1.12
<b>Desember</b> <i>December</i>	1.35	1.23	2.13	1.29	1.10

Sumber: BPS Propinsi Sumatera Utara  
 Source: BPS - Statistics of Sumatera Utara Province

TABEL 5.3. LANJUTAN  
TABLE 5.3. CONTINUED

Tahun <i>Year</i>	Rata-Rata Bintang <i>Star Average</i>	Melati <i>Jasmine</i>	Rata-Rata <i>Average</i>
(1)	(7)	(8)	(9)
2002	1.28	1.22	1.26
2003	1.21	1.27	1.24
2004	1.38	1.34	1.36
2005	1.38	1.24	1.32
2006	1.49	1.44	1.46
<b>Januari</b> <i>January</i>	1.41	1.42	1.41
<b>Februari</b> <i>February</i>	1.54	1.41	1.48
<b>Maret</b> <i>March</i>	1.53	1.40	1.47
<b>April</b> <i>April</i>	1.47	1.42	1.45
<b>Mei</b> <i>May</i>	1.56	1.45	1.50
<b>Juni</b> <i>June</i>	1.45	1.31	1.39
<b>Juli</b> <i>July</i>	1.56	1.49	1.53
<b>Agustus</b> <i>August</i>	1.36	1.47	1.41
<b>September</b> <i>September</i>	1.35	1.51	1.44
<b>Oktober</b> <i>October</i>	1.69	1.44	1.56
<b>November</b> <i>November</i>	1.51	1.55	1.53
<b>Desember</b> <i>December</i>	1.51	1.39	1.45



TABEL  
TABLE

5.4.

RATA-RATA LAMA INAP TAMU HOTEL DAN AKOMODASI LAINNYA MENURUT  
KABUPATEN/KOTA DI SUMATERA UTARA (HARI), 2002-2006  
AVERAGE LENGTH OF STAY GUESTS OF HOTELS AND OTHER ACCOMODATIONS BY  
REGENCY/CITY IN SUMATERA UTARA (DAY), 2002-2006

Kabupaten/Kota <i>Regency/City</i>	2002	2003	2004	2005	2006
(1)	(2)	(3)	(4)	(5)	(6)
<b>Kabupaten/Regency</b>					
1. Nias	1.46	1.65	1.68	3.22	1.94
2. Mandailing Natal	-	1.31	1.11	1.00	1.12
3. Tapanuli Selatan	1.15	1.10	1.31	1.16	1.04
4. Tapanuli Tengah	1.21	1.25	1.21	1.04	1.29
5. Tapanuli Utara	1.57	1.46	1.71	1.31	1.51
6. Toba Samosir	1.63	1.82	1.96	1.62	1.27
7. Labuhan Batu	1.31	1.40	1.74	1.61	1.79
8. Asahan	1.84	1.77	1.63	1.61	1.95
9. Simalungun	1.59	1.45	1.43	1.36	1.46
10. Dairi	2.74	1.30	1.52	2.29	2.14
11. Karo	1.28	1.30	1.41	1.27	1.20
12. Deli Serdang	0.37	0.70	0.81	0.86	1.51
13. Langkat <sup>1)</sup>	1.17	1.90	-	-	2.80
14. Nias Selatan	-	-	-	-	-
15. Humbang Hasundutan	-	-	-	-	-
16. Pakpak Bharat	-	-	-	-	-
17. Samosir	-	-	-	-	1.54
18. Serdang Bedagai	-	-	-	-	-
<b>Kota/City</b>					
19. Sibolga	1.78	1.67	2.03	1.65	1.37
20. Tanjung Balai	1.42	1.34	1.60	1.04	1.39
21. Pematang Siantar	1.52	1.46	1.20	1.26	1.31
22. Tebing Tinggi	0.88	-	1.16	0.62	1.71
23. Medan	1.47	1.37	1.39	1.43	1.50
24. Binjai	2.07	1.84	2.29	2.42	1.41
25. Padang Sidempuan	-	1.24	1.30	1.00	1.90
<b>Sumatera Utara</b>	<b>1.43</b>	<b>1.36</b>	<b>1.41</b>	<b>1.38</b>	<b>1.50</b>

Sumber/Source : BPS Propinsi Sumatera Utara / BPS - Statistics of Sumatera Utara Province

Keterangan/Note : <sup>1)</sup> Data tidak tersedia / Data is unavailable

TABEL 5.4. LANJUTAN  
TABLE CONTINUED

Kabupaten/Kota <i>Regency/City</i>	Januari <i>January</i>	Februari <i>February</i>	Maret <i>March</i>	April <i>April</i>	Mei <i>May</i>	Juni <i>June</i>
(1)	(7)	(8)	(9)	(10)	(11)	(12)
<b>Kabupaten/Regency</b>						
1. Nias	1.81	1.76	2.21	2.54	2.85	2.78
2. Mandailing Natal	1.14	1.29	1.29	1.03	1.14	1.07
3. Tapanuli Selatan	1.24	1.00	1.00	1.00	1.00	1.00
4. Tapanuli Tengah	1.03	1.00	2.76	1.00	1.00	1.82
5. Tapanuli Utara	1.90	1.15	2.60	1.31	1.27	1.13
6. Toba Samosir	1.00	1.07	1.06	1.16	1.06	1.00
7. Labuhan Batu	-	1.92	2.40	1.72	1.81	1.69
8. Asahan	1.19	2.13	1.23	1.34	2.04	1.27
9. Simalungun	1.27	1.59	1.32	1.42	1.59	1.53
10. Dairi	3.41	2.63	1.71	2.18	1.00	1.19
11. Karo	1.16	1.14	1.12	1.24	1.48	1.19
12. Deli Serdang	1.48	1.06	1.21	1.27	1.46	1.47
13. Langkat <sup>1)</sup>	3.08	3.79	2.91	3.13	2.21	-
14. Nias Selatan	-	-	-	-	-	-
15. Humbang Hasundutan	-	-	-	-	-	-
16. Pakpak Bharat	-	-	-	-	-	-
17. Samosir	1.62	1.71	1.32	1.53	1.59	1.71
18. Serdang Bedagai	-	-	-	-	-	-
<b>Kota/City</b>						
19. Sibolga	1.29	1.33	1.31	1.67	2.54	1.15
20. Tanjung Balai	1.20	1.20	1.20	1.69	1.10	1.44
21. Pematang Siantar	1.27	1.24	1.26	1.21	1.29	1.31
22. Tebing Tinggi	1.37	1.26	1.37	1.83	1.96	1.86
23. Medan	1.55	1.52	1.53	1.47	1.50	1.39
24. Binjai	1.65	1.49	1.42	1.22	1.49	1.33
25. Padang Sidempuan	2.09	2.00	1.70	2.22	2.19	1.76
<b>Sumatera Utara</b>	<b>1.50</b>	<b>1.51</b>	<b>1.48</b>	<b>1.47</b>	<b>1.55</b>	<b>1.76</b>

Sumber/Source : BPS Propinsi Sumatera Utara / BPS - Statistics of Sumatera Utara Province

Keterangan/Note : <sup>1)</sup> Data tidak tersedia / Data is unavailable

TABEL 5.4. LANJUTAN  
TABLE 5.4. CONTINUED

Kabupaten/Kota <i>Regency/City</i>	Juli <i>July</i>	Agustus <i>August</i>	September <i>September</i>	Oktober <i>October</i>	November <i>November</i>	Desember <i>December</i>
(1)	(13)	(14)	(15)	(16)	(17)	(18)
<b>Kabupaten/Regency</b>						
1. Nias	2.15	1.27	1.34	1.48	1.33	1.44
2. Mandailing Natal	1.08	-	1.16	1.02	1.02	1.03
3. Tapanuli Selatan	-	1.00	1.00	1.09	1.00	1.10
4. Tapanuli Tengah	1.07	1.00	1.05	1.13	1.11	1.13
5. Tapanuli Utara	1.61	1.19	2.08	1.35	1.64	1.14
6. Toba Samosir	1.07	4.14	1.00	1.05	1.00	1.00
7. Labuhan Batu	1.27	2.04	1.72	1.83	1.71	1.79
8. Asahan	2.43	2.18	2.65	2.09	2.15	2.67
9. Simalungun	1.36	1.39	1.28	1.41	1.73	1.64
10. Dairi	2.10	2.06	2.42	2.19	6.69	2.22
11. Karo	1.34	1.10	1.31	1.22	1.16	1.17
12. Deli Serdang	1.44	1.51	1.84	2.06	1.82	1.41
13. Langkat <sup>1)</sup>	2.36	2.14	2.27	2.43	1.86	1.81
14. Nias Selatan	-	-	-	-	-	-
15. Humbang Hasundutan	-	-	-	-	-	-
16. Pakpak Bharat	-	-	-	-	-	-
17. Samosir	1.75	1.60	1.38	1.54	1.32	1.36
18. Serdang Bedagai	-	-	-	-	-	-
<b>Kota/City</b>						
19. Sibolga	1.01	1.29	1.22	1.24	1.31	1.24
20. Tanjung Balai	1.35	1.62	1.34	1.80	1.43	1.36
21. Pematang Siantar	1.33	1.55	1.37	1.29	1.43	1.20
22. Tebing Tinggi	1.98	1.69	1.89	1.63	1.92	1.67
23. Medan	1.56	1.37	1.34	1.65	1.57	1.50
24. Binjai	1.41	1.52	1.50	1.33	1.35	1.21
25. Padang Sidempuan	1.80	1.34	1.88	1.89	1.81	1.78
<b>Sumatera Utara</b>	<b>1.80</b>	<b>1.34</b>	<b>1.88</b>	<b>1.89</b>	<b>1.81</b>	<b>1.78</b>

Sumber/Source : BPS Propinsi Sumatera Utara / BPS - Statistics of Sumatera Utara Province

Keterangan/Note : <sup>1)</sup> Data tidak tersedia / Data is unavailable

TABEL  
TABLE 5.5.

RATA-RATA LAMA INAP TAMU MANCANEGERA HOTEL DAN AKOMODASI LAINNYA  
MENURUT KABUPATEN/KOTA DI SUMATERA UTARA (HARI), 2002-2006  
AVERAGE LENGTH OF STAY OF FOREIGN GUESTS OF HOTELS AND OTHER  
ACCOMMODATIONS BY REGENCY/CITY IN SUMATERA UTARA (DAY), 2002-2006

Kabupaten/Kota <i>Regency/City</i>	2002	2003	2004	2005	2006
(1)	(2)	(3)	(4)	(5)	(6)
<b>Kabupaten/Regency</b>					
1. Nias	10.20	2.09	2.25	3.14	2.85
2. Mandailing Natal		1.14	1.63	1.41	1.04
3. Tapanuli Selatan	2.19	1.98	1.04	0.99	1.00
4. Tapanuli Tengah	23.00	1.00	1.00	5.67	-
5. Tapanuli Utara	66.14	3.60	3.30	-	32.50
6. Toba Samosir	1.77	1.70	1.83	1.69	1.11
7. Labuhan Batu	1.59	3.24	1.49	1.34	1.00
8. Asahan	1.88	1.00	0.50	28.00	1.59
9. Simalungun	2.03	2.08	1.53	1.62	2.18
10. Dairi	-	-	2.95	0.50	1.72
11. Karo	1.61	1.71	1.82	1.45	1.25
12. Deli Serdang	28.13	12.01	-	14.00	-
13. Langkat <sup>1)</sup>	3.67	1.74	-	-	1.00
14. Nias Selatan	-	-	-	-	-
15. Humbang Hasundutan	-	-	-	-	-
16. Pakpak Bharat	-	-	-	-	-
17. Samosir	-	-	-	-	1.66
18. Serdang Bedagai	-	-	-	-	-
<b>Kota/City</b>					
19. Sibolga	-	5.15	5.64	2.33	2.64
20. Tanjung Balai	1.00	-	2.74	4.51	1.00
21. Pematang Siantar	6.16	7.14	4.22	2.39	2.18
22. Tebing Tinggi	-		19.00	-	-
23. Medan	3.29	3.31	2.06	2.23	1.95
24. Binjai	-	-	31.00	-	-
25. Padang Sidempuan	-	1.85	1.48	1.00	1.29
<b>Sumatera Utara</b>	<b>2.77</b>	<b>2.73</b>	<b>1.95</b>	<b>2.03</b>	<b>1.81</b>

Sumber/Source : BPS Propinsi Sumatera Utara / BPS - Statistics of Sumatera Utara Province

Keterangan/Note : <sup>1)</sup> Data tidak tersedia / Data is unavailable

TABEL 5.5. LANJUTAN  
TABLE CONTINUED

Kabupaten/Kota <i>Regency/City</i>	Januari <i>January</i>	Februari <i>February</i>	Maret <i>March</i>	April <i>April</i>	Mei <i>May</i>	Juni <i>June</i>
(1)	(7)	(8)	(9)	(10)	(11)	(12)
<b>Kabupaten/Regency</b>						
1. Nias	1.58	5.47	2.55	2.10	5.20	5.26
2. Mandailing Natal	1.00	1.00	1.04	1.00	-	1.00
3. Tapanuli Selatan	1.00	1.00	1.00	1.00	1.00	1.00
4. Tapanuli Tengah	-	-	-	-	-	-
5. Tapanuli Utara	-	1.50	-	-	-	-
6. Toba Samosir	1.00	1.07	1.06	-	1.06	1.00
7. Labuhan Batu	-	1.00	-	-	-	1.00
8. Asahan	1.25	-	1.50	2.00	-	1.71
9. Simalungun	1.22	7.30	1.67	1.48	1.62	2.95
10. Dairi	-	1.00	2.00	3.00	1.00	1.00
11. Karo	1.36	1.42	1.13	1.25	4.82	1.01
12. Deli Serdang	-	-	-	-	-	-
13. Langkat <sup>1)</sup>	1.00	-	-	-	-	-
14. Nias Selatan	-	-	-	-	-	-
15. Humbang Hasundutan	-	-	-	-	-	-
16. Pakpak Bharat	-	-	-	-	-	-
17. Samosir	1.59	1.97	1.38	2.20	1.87	1.96
18. Serdang Bedagai	-	-	-	-	-	-
<b>Kota/City</b>						
19. Sibolga	2.00	1.17	1.57	2.43	2.13	2.33
20. Tanjung Balai	1.00	1.00	1.00	-	-	-
21. Pematang Siantar	1.83	4.57	1.07	1.00	1.00	3.50
22. Tebing Tinggi	-	-	-	-	-	-
23. Medan	2.77	1.66	1.87	1.91	1.90	1.56
24. Binjai	-	-	-	-	-	-
25. Padang Sidempuan	1.08	2.33	1.00	1.85	1.00	1.68
<b>Sumatera Utara</b>	<b>2.41</b>	<b>1.93</b>	<b>1.65</b>	<b>1.75</b>	<b>1.96</b>	<b>1.69</b>

Sumber/Source : BPS Propinsi Sumatera Utara / BPS - Statistics of Sumatera Utara Province  
Keterangan/Note : <sup>1)</sup> Data tidak tersedia / Data is unavailable

TABEL 5.5. LANJUTAN  
TABLE 5.5. CONTINUED

Kabupaten/Kota <i>Regency/City</i>	Juli <i>July</i>	Agustus <i>August</i>	September <i>September</i>	Oktober <i>October</i>	November <i>November</i>	Desember <i>December</i>
(1)	(13)	(14)	(15)	(16)	(17)	(18)
<b>Kabupaten/Regency</b>						
1. Nias	2.69	1.25	1.43	1.66	1.00	1.40
2. Mandailing Natal	1.00	-	1.07	1.00	1.00	1.20
3. Tapanuli Selatan	-	1.00	1.00	1.00	1.00	1.00
4. Tapanuli Tengah	-	-	-	-	-	-
5. Tapanuli Utara	-	-	-	-	-	-
6. Toba Samosir	1.07	2.00	1.00	1.05	1.00	1.00
7. Labuhan Batu	1.00	-	-	1.00	1.00	1.00
8. Asahan	-	-	-	-	-	-
9. Simalungun	1.59	1.16	1.29	3.17	3.44	2.01
10. Dairi	2.42	-	-	-	-	-
11. Karo	1.06	1.06	1.54	1.64	1.22	1.29
12. Deli Serdang	-	-	-	-	-	-
13. Langkat <sup>1)</sup>	-	-	-	-	-	-
14. Nias Selatan	-	-	-	-	-	-
15. Humbang Hasundutan	-	-	-	-	-	-
16. Pakpak Bharat	-	-	-	-	-	-
17. Samosir	1.70	1.79	1.59	1.54	1.28	1.59
18. Serdang Bedagai	-	-	-	-	-	-
<b>Kota/City</b>						
19. Sibolga	-	-	2.23	2.74	3.44	5.19
20. Tanjung Balai	-	-	-	-	-	-
21. Pematang Siantar	2.35	1.50	1.50	4.42	3.90	1.00
22. Tebing Tinggi	-	-	-	-	-	-
23. Medan	2.00	1.61	1.79	2.03	1.88	2.20
24. Binjai	-	-	-	-	-	-
25. Padang Sidempuan	1.00	1.00	1.47	1.00	1.00	1.00
<b>Sumatera Utara</b>	<b>1.70</b>	<b>1.52</b>	<b>1.65</b>	<b>1.85</b>	<b>1.78</b>	<b>1.84</b>

Sumber/Source : BPS Propinsi Sumatera Utara / BPS - Statistics of Sumatera Utara Province  
Keterangan/Note : <sup>1)</sup> Data tidak tersedia / Data is unavailable

TABEL  
TABLE 5.6.

RATA-RATA LAMA INAP TAMU NUSANTARA HOTEL DAN AKOMODASI LAINNYA  
MENURUT KABUPATEN/KOTA DI SUMATERA UTARA (HARI), 2002-2006  
AVERAGE LENGTH OF STAY OF DOMESTIC GUESTS OF HOTELS AND OTHER  
ACCOMODATIONS BY REGENCY/CITY IN SUMATERA UTARA (DAY), 2002-2006

Kabupaten/Kota <i>Regency/City</i>	2002	2003	2004	2005	2006
(1)	(2)	(3)	(4)	(5)	(6)
<b>Kabupaten/Regency</b>					
1. Nias	2.10	1.41	1.65	1.64	1.81
2. Mandailing Natal			1.33	1.10	1.12
3. Tapanuli Selatan	1.01	1.09	0.95	1.38	1.05
4. Tapanuli Tengah	1.18	1.17	1.28	1.21	1.29
5. Tapanuli Utara	1.33	1.41	1.46	1.71	1.51
6. Toba Samosir	1.36	1.44	1.90	2.06	1.16
7. Labuhan Batu	1.28	1.31	1.35	1.75	1.79
8. Asahan	1.46	1.84	1.77	1.63	1.95
9. Simalungun	1.29	1.54	1.40	1.42	1.40
10. Dairi	1.40	2.74	1.30	1.52	2.14
11. Karo	1.19	1.22	1.26	1.35	1.19
12. Deli Serdang	0.64	0.37	0.67	0.81	1.51
13. Langkat <sup>1)</sup>	0.54	0.96	2.12	-	2.80
14. Nias Selatan	-	-	-	-	-
15. Humbang Hasundutan	-	-	-	-	-
16. Pakpak Bharat	-	-	-	-	-
17. Samosir	-	-	-	-	1.43
18. Serdang Bedagai	-	-	-	-	-
<b>Kota/City</b>					
19. Sibolga	1.80	1.77	1.64	1.97	1.36
20. Tanjung Balai	1.03	1.42	1.34	1.57	1.39
21. Pematang Siantar	1.41	1.49	1.44	1.18	1.30
22. Tebing Tinggi	1.00	0.88		1.14	1.71
23. Medan	1.22	1.20	1.16	1.32	1.45
24. Binjai	2.32	2.07	1.84	2.28	1.41
25. Padang Sidempuan	-	-	1.23	1.30	1.92
<b>Sumatera Utara</b>	<b>1.27</b>	<b>1.26</b>	<b>1.24</b>	<b>1.36</b>	<b>1.46</b>

Sumber/Source : BPS Propinsi Sumatera Utara / BPS - Statistics of Sumatera Utara Province

Keterangan/Note : <sup>1)</sup> Data tidak tersedia / Data is unavailable

TABEL 5.6. LANJUTAN  
TABLE CONTINUED

Kabupaten/Kota <i>Regency/City</i>	Januari <i>January</i>	Februari <i>February</i>	Maret <i>March</i>	April <i>April</i>	Mei <i>May</i>	Juni <i>June</i>
(1)	(7)	(8)	(9)	(10)	(11)	(12)
<b>Kabupaten/Regency</b>						
1. Nias	1.82	1.67	2.19	2.62	2.36	2.24
2. Mandailing Natal	1.14	1.30	1.30	1.03	1.14	1.07
3. Tapanuli Selatan	1.26	1.00	1.00	1.00	1.00	1.00
4. Tapanuli Tengah	1.03	1.00	2.76	1.00	1.00	1.82
5. Tapanuli Utara	1.90	1.14	2.60	1.31	1.27	1.13
6. Toba Samosir	-	-	-	1.16	-	-
7. Labuhan Batu	-	1.92	2.40	1.72	1.81	1.70
8. Asahan	1.19	2.13	1.23	1.34	2.04	1.27
9. Simalungun	1.27	1.29	1.26	1.41	1.59	1.46
10. Dairi	3.41	2.66	1.71	2.18	1.00	1.19
11. Karo	1.15	1.11	1.12	1.24	1.31	1.21
12. Deli Serdang	1.48	1.06	1.21	1.27	1.46	1.47
13. Langkat <sup>1)</sup>	3.09	3.79	2.91	3.13	2.21	-
14. Nias Selatan	-	-	-	-	-	-
15. Humbang Hasundutan	-	-	-	-	-	-
16. Pakpak Bharat	-	-	-	-	-	-
17. Samosir	1.64	1.36	1.26	1.40	1.50	1.42
18. Serdang Bedagai	-	-	-	-	-	-
<b>Kota/City</b>						
19. Sibolga	1.29	1.33	1.30	1.65	2.55	1.14
20. Tanjung Balai	1.20	1.21	1.20	1.69	1.10	1.44
21. Pematang Siantar	1.26	1.23	1.27	1.21	1.29	1.31
22. Tebing Tinggi	1.37	1.26	1.37	1.83	1.96	1.86
23. Medan	1.41	1.51	1.50	1.43	1.43	1.38
24. Binjai	1.65	1.49	1.42	1.22	1.49	1.33
25. Padang Sidempuan	2.09	1.99	1.72	2.23	2.24	1.76
<b>Sumatera Utara</b>	<b>1.41</b>	<b>1.48</b>	<b>1.47</b>	<b>1.45</b>	<b>1.50</b>	<b>1.39</b>

Sumber/Source : BPS Propinsi Sumatera Utara / BPS - Statistics of Sumatera Utara Province

Keterangan/Note : <sup>1)</sup> Data tidak tersedia / Data is unavailable



TABEL 5.6. LANJUTAN  
TABLE 5.6. CONTINUED

Kabupaten/Kota <i>Regency/City</i>	Juli <i>July</i>	Agustus <i>August</i>	September <i>September</i>	Oktober <i>October</i>	November <i>November</i>	Desember <i>December</i>
(1)	(13)	(14)	(15)	(16)	(17)	(18)
<b>Kabupaten/Regency</b>						
1. Nias	1.97	1.27	1.33	1.45	1.38	1.44
2. Mandailing Natal	1.09	-	1.17	1.02	1.02	1.02
3. Tapanuli Selatan	-	1.00	1.00	1.11	1.00	1.10
4. Tapanuli Tengah	1.07	1.00	1.05	1.13	1.11	1.13
5. Tapanuli Utara	1.57	1.19	2.08	1.35	1.64	1.14
6. Toba Samosir	-	-	-	-	-	-
7. Labuhan Batu	1.27	2.04	1.72	1.83	1.71	1.79
8. Asahan	2.43	2.18	2.65	2.09	2.15	2.67
9. Simalungun	1.35	1.41	1.28	1.37	1.43	1.60
10. Dairi	2.09	2.06	2.42	2.19	6.69	2.22
11. Karo	1.42	1.10	1.27	1.19	1.14	1.14
12. Deli Serdang	1.44	1.51	1.84	2.06	1.82	1.41
13. Langkat <sup>1)</sup>	2.36	2.14	2.27	2.43	1.86	1.81
14. Nias Selatan	-	-	-	-	-	-
15. Humbang Hasundutan	-	-	-	-	-	-
16. Pakpak Bharat	-	-	-	-	-	-
17. Samosir	1.85	1.36	1.10	1.54	1.36	1.19
18. Serdang Bedagai	-	-	-	-	-	-
<b>Kota/City</b>						
19. Sibolga	1.01	1.26	1.21	1.22	1.30	1.20
20. Tanjung Balai	1.35	1.62	1.34	1.80	1.43	1.36
21. Pematang Siantar	1.32	1.55	1.37	1.27	1.42	1.20
22. Tebing Tinggi	1.98	1.69	1.89	1.63	1.92	1.67
23. Medan	1.51	1.34	1.30	1.61	1.53	1.45
24. Binjai	1.41	1.52	1.50	1.33	1.35	1.21
25. Padang Sidempuan	1.86	1.43	1.90	1.93	1.82	1.79
<b>Sumatera Utara</b>	<b>1.53</b>	<b>1.41</b>	<b>1.44</b>	<b>1.56</b>	<b>1.53</b>	<b>1.45</b>

Sumber/Source : BPS Propinsi Sumatera Utara / BPS - Statistics of Sumatera Utara Province

Keterangan/Note : <sup>1)</sup> Data tidak tersedia / Data is unavailable

TABEL  
TABLE 5.7.

RATA-RATA LAMA INAP TAMU HOTEL DAN AKOMODASI LAINNYA MENURUT  
KABUPATEN/KOTA DAN KLASIFIKASI DI SUMATERA UTARA (HARI), 2006  
AVERAGE LENGTH OF STAY OF GUESTS OF HOTELS AND OTHER ACCOMODATIONS  
BY REGENCY/CITY AND CLASSIFICATION IN SUMATERA UTARA (DAY), 2006

Kabupaten/Kota <i>Regency/City</i>	Bintang 1 <i>1 Star</i>	Bintang 2 <i>2 Star</i>	Bintang 3 <i>3 Star</i>	Bintang 4 <i>4 Star</i>	Bintang 5 <i>5 Star</i>
(1)	(2)	(3)	(4)	(5)	(6)
<b>Kabupaten/Regency</b>					
1. Nias	-	-	-	-	-
2. Mandailing Natal	-	-	-	-	-
3. Tapanuli Selatan	-	1.04	-	-	-
4. Tapanuli Tengah	-	-	-	-	-
5. Tapanuli Utara	-	-	-	-	-
6. Toba Samosir	-	-	-	-	-
7. Labuhan Batu	1.31	-	-	-	-
8. Asahan	-	-	-	-	-
9. Simalungun	1.25	1.26	1.73	1.61	-
10. Dairi	1.67	-	-	-	-
11. Karo	1.33	1.04	-	1.15	-
12. Deli Serdang	-	-	-	-	-
13. Langkat	-	-	-	-	-
14. Nias Selatan	-	-	-	-	-
15. Humbang Hasundutan	-	-	-	-	-
16. Pakpak Bharat	-	-	-	-	-
17. Samosir	1.00	1.27	-	-	-
18. Serdang Bedagai	-	-	-	-	-
<b>Kota/City</b>					
19. Sibolga	-	1.67	-	-	-
20. Tanjung Balai	-	-	-	-	-
21. Pematang Siantar	-	-	1.47	-	-
22. Tebing Tinggi	-	-	-	-	-
23. Medan	1.21	1.30	1.74	1.99	1.23
24. Binjai	-	-	-	-	-
25. Padang Sidempuan	-	1.64	-	-	-
<b>Sumatera Utara</b>	<b>1.27</b>	<b>1.30</b>	<b>1.70</b>	<b>1.73</b>	<b>1.23</b>

Sumber/Source : BPS Propinsi Sumatera Utara / BPS - Statistics of Sumatera Utara Province

TABEL 5.7. LANJUTAN  
TABLE 5.7. CONTINUED

Kabupaten/Kota <i>Regency/City</i>	Rata-Rata Bintang <i>Star Average</i>	Melati <i>Jasmine</i>	Rata-Rata <i>Average</i>
(1)	(7)	(8)	(9)
<b>Kabupaten/Regency</b>			
1. Nias	-	1.94	1.94
2. Mandailing Natal	-	1.12	1.12
3. Tapanuli Selatan	1.04	-	1.04
4. Tapanuli Tengah	-	1.29	1.29
5. Tapanuli Utara	-	1.51	1.51
6. Toba Samosir	-	1.27	1.27
7. Labuhan Batu	1.31	2.41	1.79
8. Asahan	-	1.95	1.95
9. Simalungun	1.46	1.38	1.46
10. Dairi	1.67	4.22	2.14
11. Karo	1.16	1.38	1.20
12. Deli Serdang	-	1.51	1.51
13. Langkat <sup>1)</sup>	-	2.80	2.80
14. Nias Selatan	-	-	-
15. Humbang Hasundutan	-	-	-
16. Pakpak Bharat	-	-	-
17. Samosir	1.22	1.66	1.54
18. Serdang Bedagai	-	-	-
<b>Kota/City</b>			
19. Sibolga	1.67	1.08	1.37
20. Tanjung Balai	-	1.39	1.39
21. Pematang Siantar	1.47	1.19	1.31
22. Tebing Tinggi	-	1.71	1.71
23. Medan	1.64	1.28	1.50
24. Binjai	-	1.41	1.41
25. Padang Sidempuan	1.64	1.96	1.90
<b>Sumatera Utara</b>	<b>1.53</b>	<b>1.46</b>	<b>1.50</b>

Sumber/Source : BPS Propinsi Sumatera Utara / BPS - Statistics of Sumatera Utara Province

Keterangan/Note : <sup>1)</sup> Data tidak tersedia / Data is unavailable

TABEL  
TABLE 5.8.

RATA-RATA LAMA INAP TAMU MANCANEGARA HOTEL DAN AKOMODASI LAINNYA  
MENURUT KABUPATEN/KOTA DAN KLASIFIKASI DI SUMATERA UTARA (HARI), 2006  
AVERAGE LENGTH OF STAY OF FOREIGN GUESTS OF HOTELS AND OTHER  
ACCOMODATIONS BY REGENCY/CITY AND CLASSIFICATION IN SUMATERA UTARA  
(DAY). 2006

Kabupaten/Kota <i>Regency/City</i>	Bintang 1 <i>1 Star</i>	Bintang 2 <i>2 Star</i>	Bintang 3 <i>3 Star</i>	Bintang 4 <i>4 Star</i>	Bintang 5 <i>5 Star</i>
(1)	(2)	(3)	(4)	(5)	(6)
<b>Kabupaten/Regency</b>					
1. Nias	-	-	-	-	-
2. Mandailing Natal	-	-	-	-	-
3. Tapanuli Selatan	-	1.00	-	-	-
4. Tapanuli Tengah	-	-	-	-	-
5. Tapanuli Utara	-	-	-	-	-
6. Toba Samosir	-	-	-	-	-
7. Labuhan Batu	1.00	-	-	-	-
8. Asahan	-	-	-	-	-
9. Simalungun	1.13	2.84	3.00	2.84	-
10. Dairi	1.72	-	-	-	-
11. Karo	1.16	1.12	-	1.07	-
12. Deli Serdang	-	-	-	-	-
13. Langkat	-	-	-	-	-
14. Nias Selatan	-	-	-	-	-
15. Humbang Hasundutan	-	-	-	-	-
16. Pakpak Bharat	-	-	-	-	-
17. Samosir	1.00	1.22	-	-	-
18. Serdang Bedagai	-	-	-	-	-
<b>Kota/City</b>					
19. Sibolga	-	2.64	-	-	-
20. Tanjung Balai	-	-	-	-	-
21. Pematang Siantar	-	-	2.18	-	-
22. Tebing Tinggi	-	-	-	-	-
23. Medan	1.11	3.05	2.19	2.52	1.26
24. Binjai	-	-	-	-	-
25. Padang Sidempuan	-	1.19	-	-	-
<b>Sumatera Utara</b>	<b>1.12</b>	<b>1.45</b>	<b>2.25</b>	<b>2.21</b>	<b>1.26</b>

Sumber/Source : BPS Propinsi Sumatera Utara / BPS - Statistics of Sumatera Utara Province

TABEL LANJUTAN  
TABLE 5.8. CONTINUED

Kabupaten/Kota <i>Regency/City</i>	Rata-Rata Bintang <i>Star Average</i>	Melati <i>Jasmine</i>	Rata-Rata <i>Average</i>
(1)	(7)	(8)	(9)
<b>Kabupaten/Regency</b>			
1. Nias	-	2.85	2.85
2. Mandailing Natal	-	1.04	1.04
3. Tapanuli Selatan	1.00	-	1.00
4. Tapanuli Tengah	-	-	-
5. Tapanuli Utara	-	32.50	32.50
6. Toba Samosir	-	1.11	1.11
7. Labuhan Batu	1.00	-	1.00
8. Asahan	-	1.59	1.59
9. Simalungun	2.18	4.23	2.18
10. Dairi	1.72	-	1.72
11. Karo	1.11	3.08	1.25
12. Deli Serdang	-	-	-
13. Langkat <sup>1)</sup>	-	1.00	1.00
14. Nias Selatan	-	-	-
15. Humbang Hasundutan	-	-	-
16. Pakpak Bharat	-	-	-
17. Samosir	1.17	1.96	1.66
18. Serdang Bedagai	-	-	-
<b>Kota/City</b>			
19. Sibolga	2.64	-	2.64
20. Tanjung Balai	-	1.00	1.00
21. Pematang Siantar	2.18	-	2.18
22. Tebing Tinggi	-	-	-
23. Medan	1.93	2.49	1.95
24. Binjai	-	-	-
25. Padang Sidempuan	1.19	22.60	1.29
<b>Sumatera Utara</b>	<b>1.76</b>	<b>2.13</b>	<b>1.81</b>

Sumber/Source : BPS Propinsi Sumatera Utara / BPS - Statistics of Sumatera Utara Province

Keterangan/Note : <sup>1)</sup> Data tidak tersedia / Data is unavailable

**TABEL** RATA-RATA LAMA INAP TAMU NUSANTARA HOTEL DAN AKOMODASI LAINNYA  
**TABLE 5.9.** MENURUT KABUPATEN/KOTA DAN KLASIFIKASI DI SUMATERA UTARA (HARI), 2006  
*AVERAGE LENGTH OF STAY OF DOMESTIC GUESTS OF HOTELS AND OTHER  
 ACCOMODATIONS BY REGENCY/CITY AND CLASSIFICATION IN SUMATERA UTARA  
 (DAY), 2006*

Kabupaten/Kota <i>Regency/City</i>	Bintang 1 <i>1 Star</i>	Bintang 2 <i>2 Star</i>	Bintang 3 <i>3 Star</i>	Bintang 4 <i>4 Star</i>	Bintang 5 <i>5 Star</i>
(1)	(2)	(3)	(4)	(5)	(6)
<b>Kabupaten/Regency</b>					
1. Nias	-	-	-	-	-
2. Mandailing Natal	-	-	-	-	-
3. Tapanuli Selatan	-	1.05	-	-	-
4. Tapanuli Tengah	-	-	-	-	-
5. Tapanuli Utara	-	-	-	-	-
6. Toba Samosir	-	-	-	-	-
7. Labuhan Batu	1.31	-	-	-	-
8. Asahan	-	-	-	-	-
9. Simalungun	1.29	1.26	1.66	1.38	-
10. Dairi	1.67	-	-	-	-
11. Karo	1.41	1.03	-	1.16	-
12. Deli Serdang	-	-	-	-	-
13. Langkat	-	-	-	-	-
14. Nias Selatan	-	-	-	-	-
15. Humbang Hasundutan	-	-	-	-	-
16. Pakpak Bharat	-	-	-	-	-
17. Samosir	1.00	1.35	-	-	-
18. Serdang Bedagai	-	-	-	-	-
<b>Kota/City</b>					
19. Sibolga	-	1.65	-	-	-
20. Tanjung Balai	-	-	-	-	-
21. Pematang Siantar	-	-	1.46	-	-
22. Tebing Tinggi	-	-	-	-	-
23. Medan	1.23	1.22	1.69	1.89	1.22
24. Binjai	-	-	-	-	-
25. Padang Sidempuan	-	1.74	-	-	-
<b>Sumatera Utara</b>	<b>1.30</b>	<b>1.29</b>	<b>1.64</b>	<b>1.64</b>	<b>1.22</b>

Sumber/Source : BPS Propinsi Sumatera Utara / BPS - Statistics of Sumatera Utara Province

<http://sumut.bps.go.id>

TABEL LANJUTAN  
TABLE 5.9. CONTINUED

Kabupaten/Kota <i>Regency/City</i>	Rata-Rata Bintang <i>Star Average</i>	Melati <i>Jasmine</i>	Rata-Rata <i>Average</i>
(1)	(7)	(8)	(9)
<b>Kabupaten/Regency</b>			
1. Nias	-	1.81	1.81
2. Mandailing Natal	-	1.12	1.12
3. Tapanuli Selatan	1.05	-	1.05
4. Tapanuli Tengah	-	1.29	1.29
5. Tapanuli Utara	-	1.51	1.51
6. Toba Samosir	-	2.74	2.74
7. Labuhan Batu	1.31	2.41	1.79
8. Asahan	-	1.95	1.95
9. Simalungun	1.40	1.37	1.40
10. Dairi	1.67	4.22	2.14
11. Karo	1.17	1.27	1.19
12. Deli Serdang	-	1.51	1.51
13. Langkat <sup>1)</sup>	-	2.80	2.80
14. Nias Selatan	-	-	-
15. Humbang Hasundutan	-	-	-
16. Pakpak Bharat	-	-	-
17. Samosir	1.31	1.45	1.43
18. Serdang Bedagai	-	-	-
<b>Kota/City</b>			
19. Sibolga	1.65	1.08	1.36
20. Tanjung Balai	-	1.39	1.39
21. Pematang Siantar	1.46	1.19	1.30
22. Tebing Tinggi	-	1.71	1.71
23. Medan	1.59	1.27	1.45
24. Binjai	-	1.41	1.41
25. Padang Sidempuan	1.74	1.96	1.92
<b>Sumatera Utara</b>	<b>1.49</b>	<b>1.44</b>	<b>1.46</b>

Sumber/Source : BPS Propinsi Sumatera Utara / BPS - Statistics of Sumatera Utara Province  
Keterangan/Note : <sup>1)</sup> Data tidak tersedia / Data is unavailable



<http://sumut.bps.go.id>



# KOMPOSISI TANAH HOTEL

<http://sumitrops.go.id>

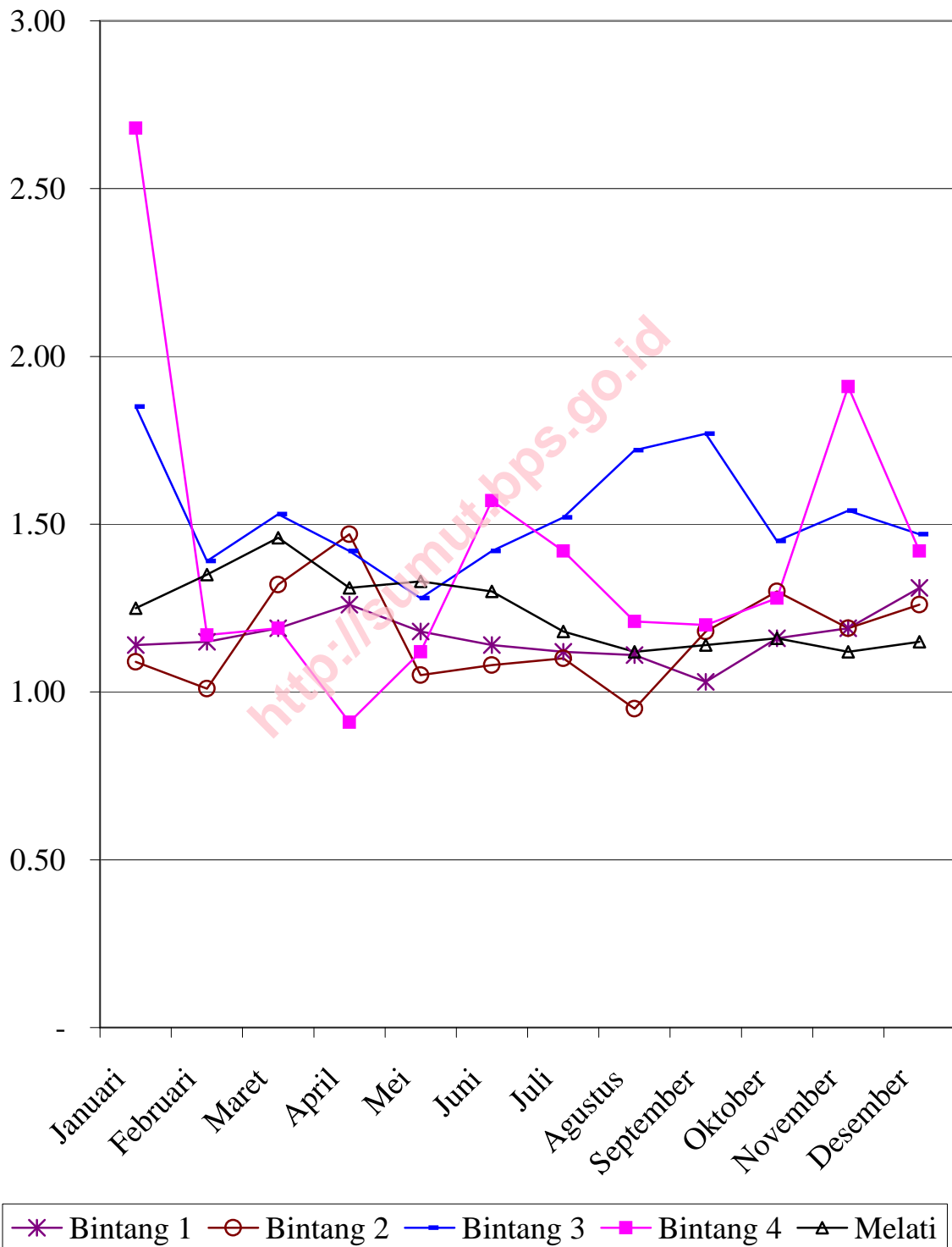

**TABEL 6.1. KOMPOSISI TAMU HOTEL DAN AKOMODASI LAINNYA MENURUT KLASIFIKASI DI SUMATERA UTARA (%), 2002-2006**  
**TABLE 6.1. COMPOSITION OF GUEST OF HOTELS AND OTHER ACCOMODATIONS BY CLASSIFICATION IN SUMATERA UTARA (%), 2002-2006**

Tahun Year	Bintang 1 1 Star		Bintang 2 2 Star		Bintang 3 3 Star	
	Mancanegara Foreign	Nusantara Domestic	Mancanegara Foreign	Nusantara Domestic	Mancanegara Foreign	Nusantara Domestic
(1)	(2)	(3)	(4)	(5)	(6)	(7)
2002	7.23	92.77	11.41	88.59	11.82	88.18
2003	6.02	93.98	9.95	90.05	10.15	89.85
2004	11.22	88.78	9.79	90.21	8.28	91.72
2005	8.53	91.47	8.52	91.48	10.25	89.75
2006	15.52	84.48	10.19	89.81	8.73	91.27
<b>Januari</b> <i>January</i>	15.46	84.54	7.03	92.97	5.85	94.15
<b>Februari</b> <i>February</i>	10.07	89.93	12.60	87.40	5.67	94.33
<b>Maret</b> <i>March</i>	17.10	82.90	12.94	87.06	8.43	91.57
<b>April</b> <i>April</i>	15.26	84.74	4.75	95.25	7.15	92.85
<b>Mei</b> <i>May</i>	11.76	88.24	10.24	89.76	26.45	73.55
<b>Juni</b> <i>June</i>	14.72	85.28	8.03	91.97	6.92	93.08
<b>Juli</b> <i>July</i>	16.75	83.25	19.50	80.50	8.84	91.16
<b>Agustus</b> <i>August</i>	16.20	83.80	11.81	88.19	7.32	92.68
<b>September</b> <i>September</i>	16.11	83.89	11.36	88.64	9.55	90.45
<b>Oktober</b> <i>October</i>	17.96	82.04	10.67	89.33	3.11	96.89
<b>November</b> <i>November</i>	16.93	83.07	12.66	87.34	6.75	93.25
<b>Desember</b> <i>December</i>	18.59	81.41	5.89	94.11	4.65	95.35

Sumber: BPS Propinsi Sumatera Utara  
 Source: BPS - Statistics of Sumatera Utara Province

TABEL 6.1. LANJUTAN  
TABLE 6.1. CONTINUED

Tahun Year	Bintang 4 4 Star		Bintang 5 5 Star		Rata-rata Bintang Star Average	
	Mancanegara Foreign	Nusantara Domestic	Mancanegara Foreign	Nusantara Domestic	Mancanegara Foreign	Nusantara Domestic
(1)	(8)	(9)	(10)	(11)	(12)	(13)
2002	24.99	75.01	26.27	73.73	14.79	85.21
2003	18.29	81.71	20.99	79.01	11.92	88.08
2004	16.24	83.76	17.67	82.33	12.04	87.96
2005	17.00	83.00	3.33	96.67	10.76	89.24
2006	15.26	84.74	25.36	74.64	13.81	86.19
<b>Januari</b> <i>January</i>	15.44	84.56	26.97	73.03	13.04	86.96
<b>Februari</b> <i>February</i>	13.48	86.52	30.66	69.34	12.06	87.94
<b>Maret</b> <i>March</i>	16.41	83.59	25.41	74.59	14.98	85.02
<b>April</b> <i>April</i>	13.08	86.92	22.48	77.52	11.30	88.70
<b>Mei</b> <i>May</i>	15.41	84.59	24.50	75.50	18.39	81.61
<b>Juni</b> <i>June</i>	12.21	87.79	24.69	75.31	11.59	88.41
<b>Juli</b> <i>July</i>	14.23	85.77	26.05	73.95	15.17	84.83
<b>Agustus</b> <i>August</i>	16.86	83.14	25.09	74.91	14.58	85.42
<b>September</b> <i>September</i>	13.01	86.99	26.04	73.96	14.03	85.97
<b>Oktober</b> <i>October</i>	11.87	88.13	24.72	75.28	11.43	88.57
<b>November</b> <i>November</i>	21.50	78.50	24.10	75.90	16.47	83.53
<b>Desember</b> <i>December</i>	17.87	82.13	23.64	76.36	12.95	87.05

Sumber: BPS Propinsi Sumatera Utara  
Source: BPS - Statistics of Sumatera Utara Province

TABEL 6.1. LANJUTAN  
TABLE 6.1. CONTINUED

Tahun Year	Melati Jasmine		Rata-rata Average	
	Mancanegara Foreign	Nusantara Domestic	Mancanegara Foreign	Nusantara Domestic
(1)	(14)	(15)	(16)	(17)
2002	4.04	95.96	11.35	88.65
2003	3.48	96.52	8.51	91.49
2004	2.44	97.56	8.54	91.46
2005	2.20	97.80	7.56	92.44
2006	2.88	97.12	8.76	91.24
<b>Januari</b> <i>January</i>	2.51	97.49	8.30	91.70
<b>Februari</b> <i>February</i>	2.34	97.66	7.56	92.44
<b>Maret</b> <i>March</i>	2.28	97.72	9.12	90.88
<b>April</b> <i>April</i>	1.47	98.53	6.92	93.08
<b>Mei</b> <i>May</i>	1.72	98.28	10.82	89.18
<b>Juni</b> <i>June</i>	3.29	96.71	7.87	92.13
<b>Juli</b> <i>July</i>	5.69	94.31	11.14	88.86
<b>Agustus</b> <i>August</i>	3.72	96.28	10.31	89.69
<b>September</b> <i>September</i>	2.55	97.45	7.99	92.01
<b>Oktober</b> <i>October</i>	3.29	96.71	7.19	92.81
<b>November</b> <i>November</i>	3.22	96.78	9.92	90.08
<b>Desember</b> <i>December</i>	3.27	96.73	8.40	91.60

Sumber: BPS Propinsi Sumatera Utara  
Source: BPS - Statistics of Sumatera Utara Province

TABEL  
TABLE 6.2.

KOMPOSISI TAMU HOTEL DAN AKOMODASI LAINNYA MENURUT KABUPATEN/KOTA  
DI SUMATERA UTARA (%), 2002-2006  
COMPOSITION OF GUEST OF HOTELS AND OTHER ACCOMODATIONS BY  
REGENCY/CITY IN SUMATERA UTARA (%), 2002-2006

Kabupaten/Kota REGENCY/CITY	2002		2003		2004	
	Mancanegara Foreign	Nusantara Domestic	Mancanegara Foreign	Nusantara Domestic	Mancanegara Foreign	Nusantara Domestic
(1)	(2)	(3)	(4)	(5)	(6)	(7)
<b>Kabupaten/Regency</b>						
1. Nias	0.56	99.44	1.87	98.13	5.14	94.86
2. Mandailing Natal	-	-	7.04	92.96	2.46	97.54
3. Tapanuli Selatan	5.31	94.69	14.51	85.49	20.77	79.23
4. Tapanuli Tengah	0.17	99.83	10.62	89.38	0.24	99.76
5. Tapanuli Utara	0.24	99.76	0.05	99.95	0.29	99.71
6. Toba Samosir	56.82	43.18	38.66	61.34	44.28	55.72
7. Labuhan Batu	0.21	99.79	2.67	97.33	1.64	98.36
8. Asahan	0.06	99.94	0.01	99.99	0.01	99.99
9. Simalungun	9.98	90.02	7.76	92.24	11.36	88.64
10. Dairi	-	100.00	-	100.00	0.17	99.83
11. Karo	15.77	84.23	8.84	91.16	12.54	87.46
12. Deli Serdang	0.02	99.98	0.27	99.73	-	100.00
13. Langkat	7.96	92.04	58.21	41.79	-	-
14. Nias Selatan	-	-	-	-	-	-
15. Humbang Hasundutan	-	-	-	-	-	-
16. Pakpak Bharat	-	-	-	-	-	-
17. Samosir	-	-	-	-	-	-
18. Serdang Bedagai	-	-	-	-	-	-
<b>Kota/City</b>						
19. Sibolga	-	100.00	0.99	99.01	1.53	98.47
20. Tanjung Balai	0.04	99.96	-	100.00	2.58	97.42
21. Pematang Siantar	0.57	99.43	0.47	99.53	0.64	99.36
22. Tebing Tinggi	-	100.00	-	-	0.12	99.88
23. Medan	12.96	87.04	9.69	90.31	9.89	90.11
24. Binjai	-	100.00	-	100.00	0.03	99.97
25. Padang Sidempuan	-	-	2.13	97.87	2.26	97.74
<b>Sumatera Utara</b>	<b>11.35</b>	<b>88.65</b>	<b>8.51</b>	<b>91.49</b>	<b>8.54</b>	<b>91.46</b>

Sumber/Source : BPS Propinsi Sumatera Utara / BPS - Statistics of Sumatera Utara Province

TABEL 6.2. LANJUTAN  
TABLE CONTINUED

Kabupaten/Kota REGENCY/CITY	2005		2006	
	Mancanegara Foreign	Nusantara Domestic	Mancanegara Foreign	Nusantara Domestic
(1)	(8)	(9)	(10)	(11)
<b>Kabupaten/Regency</b>				
1. Nias	8.94	91.06	12.03	87.97
2. Mandailing Natal	3.26	96.74	4.32	95.68
3. Tapanuli Selatan	11.77	88.23	13.75	86.25
4. Tapanuli Tengah	0.55	99.45	-	100.00
5. Tapanuli Utara	-	100.00	0.01	99.99
6. Toba Samosir	39.75	60.25	90.00	10.00
7. Labuhan Batu	0.17	99.83	0.13	99.87
8. Asahan	0.13	99.87	0.09	99.91
9. Simalungun	6.20	93.80	7.47	92.53
10. Dairi	0.22	99.78	0.76	99.24
11. Karo	9.11	90.89	13.71	86.29
12. Deli Serdang	0.01	99.99	-	100.00
13. Langkat <sup>1)</sup>	-	-	0.05	99.95
14. Nias Selatan	-	-	-	-
15. Humbang Hasundutan	-	-	-	-
16. Pakpak Bharat	-	-	-	-
17. Samosir	-	-	46.97	53.03
18. Serdang Bedagai	-	-	-	-
<b>Kota/City</b>				
19. Sibolga	2.73	97.27	1.14	98.86
20. Tanjung Balai	0.46	99.54	0.17	99.83
21. Pematang Siantar	0.68	99.32	0.47	99.53
22. Tebing Tinggi	-	100.00	-	100.00
23. Medan	9.21	90.79	9.40	90.60
24. Binjai	-	100.00	-	100.00
25. Padang Sidempuan	1.29	98.71	3.45	96.55
<b>Sumatera Utara</b>	<b>7.56</b>	<b>92.44</b>	<b>8.76</b>	<b>91.24</b>

Sumber/Source : BPS Propinsi Sumatera Utara / BPS - Statistics of Sumatera Utara Province

Keterangan/Note : <sup>1)</sup> Data tidak tersedia / Data is unavailable



TABEL 6.2. LANJUTAN  
TABLE 6.2. CONTINUED

Kabupaten/Kota REGENCY/CITY	Januari January		Februari February		Maret March	
	Mancanegara Foreign	Nusantara Domestic	Mancanegara Foreign	Nusantara Domestic	Mancanegara Foreign	Nusantara Domestic
(1)	(12)	(13)	(14)	(15)	(16)	(17)
<b>Kabupaten/Regency</b>						
1. Nias	1.79	98.21	2.48	97.52	4.84	95.16
2. Mandailing Natal	0.26	99.74	4.89	95.11	4.14	95.86
3. Tapanuli Selatan	8.68	91.32	7.28	92.72	9.39	90.61
4. Tapanuli Tengah	-	100.00	-	100.00	-	100.00
5. Tapanuli Utara	-	100.00	0.19	99.81	-	100.00
6. Toba Samosir	100.00	-	100.00	-	100.00	-
7. Labuhan Batu	-	-	0.30	99.70	-	100.00
8. Asahan	0.32	99.68	-	100.00	0.06	99.94
9. Simalungun	5.26	94.74	4.91	95.09	13.56	86.44
10. Dairi	-	100.00	1.27	98.73	0.05	99.95
11. Karo	6.39	93.61	7.90	92.10	16.02	83.98
12. Deli Serdang	-	100.00	-	100.00	-	100.00
13. Langkat <sup>1)</sup>	0.37	99.63	-	100.00	-	100.00
14. Nias Selatan	-	-	-	-	-	-
15. Humbang Hasundutan	-	-	-	-	-	-
16. Pakpak Bharat	-	-	-	-	-	-
17. Samosir	36.41	63.59	57.55	42.45	57.41	42.59
18. Serdang Bedagai	-	-	-	-	-	-
<b>Kota/City</b>						
19. Sibolga	0.16	99.84	1.09	98.91	3.14	96.86
20. Tanjung Balai	0.19	99.81	1.22	98.78	0.54	99.46
21. Pematang Siantar	0.94	99.06	0.31	99.69	0.57	99.43
22. Tebing Tinggi	-	100.00	-	100.00	-	100.00
23. Medan	10.41	89.59	8.57	91.43	9.11	90.89
24. Binjai	-	100.00	-	100.00	-	100.00
25. Padang Sidempuan	0.52	99.48	2.95	97.05	3.04	96.96
<b>Sumatera Utara</b>	<b>8.30</b>	<b>91.70</b>	<b>7.56</b>	<b>92.44</b>	<b>9.12</b>	<b>90.88</b>

Sumber/Source : BPS Propinsi Sumatera Utara / BPS - Statistics of Sumatera Utara Province

Keterangan/Note : <sup>1)</sup> Data tidak tersedia / Data is unavailable

TABEL 6.2. LANJUTAN  
TABLE 6.2. CONTINUED

Kabupaten/Kota REGENCY/CITY	April April		Mei May		Juni June	
	Mancanegara Foreign	Nusantara Domestic	Mancanegara Foreign	Nusantara Domestic	Mancanegara Foreign	Nusantara Domestic
(1)	(18)	(19)	(20)	(21)	(22)	(23)
<b>Kabupaten/Regency</b>						
1. Nias	16.31	83.69	17.19	82.81	17.87	82.13
2. Mandailing Natal	7.30	92.70	-	100.00	2.11	97.89
3. Tapanuli Selatan	9.89	90.11	17.13	82.87	13.46	86.54
4. Tapanuli Tengah	-	100.00	-	100.00	-	100.00
5. Tapanuli Utara	-	100.00	-	100.00	-	100.00
6. Toba Samosir	-	100.00	100.00	-	100.00	-
7. Labuhan Batu	-	100.00	-	100.00	0.37	99.63
8. Asahan	0.03	99.97	-	100.00	0.78	99.22
9. Simalungun	8.83	91.17	8.48	91.52	5.19	94.81
10. Dairi	0.11	99.89	6.47	93.53	1.23	98.77
11. Karo	14.55	85.45	4.88	95.12	13.02	86.98
12. Deli Serdang	-	100.00	-	100.00	-	100.00
13. Langkat <sup>1)</sup>	-	100.00	-	100.00	-	-
14. Nias Selatan	-	-	-	-	-	-
15. Humbang Hasundutan	-	-	-	-	-	-
16. Pakpak Bharat	-	-	-	-	-	-
17. Samosir	16.61	83.39	26.25	73.75	53.16	46.84
18. Serdang Bedagai	-	-	-	-	-	-
<b>Kota/City</b>						
19. Sibolga	2.68	97.32	1.64	98.36	1.14	98.86
20. Tanjung Balai	-	100.00	-	100.00	-	100.00
21. Pematang Siantar	0.35	99.65	0.35	99.65	0.15	99.85
22. Tebing Tinggi	-	100.00	-	100.00	-	100.00
23. Medan	7.47	92.53	13.53	86.47	8.21	91.79
24. Binjai	-	100.00	-	100.00	-	100.00
25. Padang Sidempuan	3.60	96.40	3.82	96.18	3.85	96.15
<b>Sumatera Utara</b>	<b>6.92</b>	<b>93.08</b>	<b>10.82</b>	<b>89.18</b>	<b>7.87</b>	<b>92.13</b>

Sumber/Source : BPS Propinsi Sumatera Utara / BPS - Statistics of Sumatera Utara Province

Keterangan/Note : <sup>1)</sup> Data tidak tersedia / Data is unavailable

TABEL 6.2. LANJUTAN  
TABLE 6.2. CONTINUED

Kabupaten/Kota REGENCY/CITY	Juli July		Augustus August		September September	
	Mancanegara Foreign	Nusantara Domestic	Mancanegara Foreign	Nusantara Domestic	Mancanegara Foreign	Nusantara Domestic
(1)	(24)	(25)	(26)	(27)	(28)	(29)
<b>Kabupaten/Regency</b>						
1. Nias	24.64	75.36	2.06	97.94	10.77	89.23
2. Mandailing Natal	4.72	95.28	-	-	5.70	94.30
3. Tapanuli Selatan	-	-	22.37	77.63	21.17	78.83
4. Tapanuli Tengah	-	100.00	-	100.00	-	100.00
5. Tapanuli Utara	-	100.00	-	100.00	-	100.00
6. Toba Samosir	100.00	-	100.00	-	100.00	-
7. Labuhan Batu	0.37	99.63	-	100.00	-	100.00
8. Asahan	-	100.00	-	100.00	-	100.00
9. Simalungun	6.25	93.75	6.68	93.32	5.85	94.15
10. Dairi	3.77	96.23	-	100.00	-	100.00
11. Karo	22.31	77.69	14.12	85.88	12.51	87.49
12. Deli Serdang	-	100.00	-	100.00	-	100.00
13. Langkat <sup>1)</sup>	-	100.00	-	100.00	-	100.00
14. Nias Selatan	-	-	-	-	-	-
15. Humbang Hasundutan	-	-	-	-	-	-
16. Pakpak Bharat	-	-	-	-	-	-
17. Samosir	64.20	35.80	55.18	44.82	57.37	42.63
18. Serdang Bedagai	-	-	-	-	-	-
<b>Kota/City</b>						
19. Sibolga	-	100.00	-	100.00	1.02	98.98
20. Tanjung Balai	-	100.00	-	100.00	-	100.00
21. Pematang Siantar	0.96	99.04	0.29	99.71	0.62	99.38
22. Tebing Tinggi	-	100.00	-	100.00	-	100.00
23. Medan	9.54	90.46	10.56	89.44	8.58	91.42
24. Binjai	-	100.00	-	100.00	-	100.00
25. Padang Sidempuan	6.65	93.35	20.90	79.10	3.84	96.16
<b>Sumatera Utara</b>	<b>11.14</b>	<b>88.86</b>	<b>10.31</b>	<b>89.69</b>	<b>7.99</b>	<b>92.01</b>

Sumber/Source : BPS Propinsi Sumatera Utara / BPS - Statistics of Sumatera Utara Province

Keterangan/Note : <sup>1)</sup> Data tidak tersedia / Data is unavailable

TABEL 6.2. LANJUTAN  
TABLE CONTINUED

Kabupaten/Kota REGENCY/CITY	Oktober October		Nopember November		Desember December	
	Mancanegara Foreign	Nusantara Domestic	Mancanegara Foreign	Nusantara Domestic	Mancanegara Foreign	Nusantara Domestic
(1)	(30)	(31)	(32)	(33)	(34)	(35)
<b>Kabupaten/Regency</b>						
1. Nias	12.27	87.73	13.02	86.98	6.21	93.79
2. Mandailing Natal	6.18	93.82	5.02	94.98	6.26	93.74
3. Tapanuli Selatan	17.39	82.61	15.05	84.95	5.39	94.61
4. Tapanuli Tengah	-	100.00	-	100.00	-	100.00
5. Tapanuli Utara	-	100.00	-	100.00	-	100.00
6. Toba Samosir	100.00	-	100.00	-	100.00	-
7. Labuhan Batu	0.08	99.92	0.20	99.80	0.06	99.94
8. Asahan	-	100.00	-	100.00	-	100.00
9. Simalungun	2.05	97.95	14.66	85.34	10.99	89.01
10. Dairi	-	100.00	-	100.00	-	100.00
11. Karo	7.48	92.52	18.20	81.80	17.40	82.60
12. Deli Serdang	-	100.00	-	100.00	-	100.00
13. Langkat <sup>1)</sup>	-	100.00	-	100.00	-	100.00
14. Nias Selatan	-	-	-	-	-	-
15. Humbang Hasundutan	-	-	-	-	-	-
16. Pakpak Bharat	-	-	-	-	-	-
17. Samosir	43.01	56.99	49.77	50.23	42.08	57.92
18. Serdang Bedagai	-	-	-	-	-	-
<b>Kota/City</b>						
19. Sibolga	0.81	99.19	0.70	99.30	0.95	99.05
20. Tanjung Balai	-	100.00	-	100.00	-	100.00
21. Pematang Siantar	0.51	99.49	0.40	99.60	0.22	99.78
22. Tebing Tinggi	-	100.00	-	100.00	-	100.00
23. Medan	8.28	91.72	9.91	90.09	7.82	92.18
24. Binjai	-	100.00	-	100.00	-	100.00
25. Padang Sidempuan	3.43	96.57	1.46	98.54	1.46	98.54
<b>Sumatera Utara</b>	<b>7.19</b>	<b>92.81</b>	<b>9.92</b>	<b>90.08</b>	<b>8.40</b>	<b>91.60</b>

Sumber/Source : BPS Propinsi Sumatera Utara / BPS - Statistics of Sumatera Utara Province

Keterangan/Note : <sup>1)</sup> Data tidak tersedia / Data is unavailable

TABEL  
TABLE

6.3.

KOMPOSISI TAMU HOTEL DAN AKOMODASI LAINNYA MENURUT KABUPATEN/KOTA  
DAN KLASIFIKASI DI SUMATERA UTARA (%), 2006  
COMPOSITION OF GUEST OF HOTELS AND OTHER ACCOMODATIONS BY  
REGENCY/CITY AND CLASSIFICATION IN SUMATERA UTARA (%), 2006

Kabupaten/Kota REGENCY/CITY	Bintang 1 1 Star		Bintang 2 2 Star		Bintang 3 3 Star	
	Mancanegara Foreign	Nusantara Domestic	Mancanegara Foreign	Nusantara Domestic	Mancanegara Foreign	Nusantara Domestic
(1)	(2)	(3)	(4)	(5)	(6)	(7)
<b>Kabupaten/Regency</b>						
1. Nias	-	-	-	-	-	-
2. Mandailing Natal	-	-	-	-	-	-
3. Tapanuli Selatan	-	-	13.75	86.25	-	-
4. Tapanuli Tengah	-	-	-	-	-	-
5. Tapanuli Utara	-	-	-	-	-	-
6. Toba Samosir	-	-	-	-	-	-
7. Labuhan Batu	0.24	99.76	-	-	-	-
8. Asahan	-	-	-	-	-	-
9. Simalungun	23.67	76.33	1.18	98.82	4.71	95.29
10. Dairi	0.93	99.07	-	-	-	-
11. Karo	32.40	67.60	11.43	88.57	-	-
12. Deli Serdang	-	-	-	-	-	-
13. Langkat	-	-	-	-	-	-
14. Nias Selatan	-	-	-	-	-	-
15. Humbang Hasundutan	-	-	-	-	-	-
16. Pakpak Bharat	-	-	-	-	-	-
17. Samosir	80.18	19.82	60.44	39.56	-	-
18. Serdang Bedagai	-	-	-	-	-	-
<b>Kota/City</b>						
19. Sibolga	-	-	2.31	97.69	-	-
20. Tanjung Balai	-	-	-	-	-	-
21. Pematang Siantar	-	-	-	-	1.10	98.90
22. Tebing Tinggi	-	-	-	-	-	-
23. Medan	14.28	85.72	4.03	95.97	11.35	88.65
24. Binjai	-	-	-	-	-	-
25. Padang Sidempuan	-	-	17.47	82.53	-	-
<b>Sumatera Utara</b>	<b>15.52</b>	<b>84.48</b>	<b>10.19</b>	<b>89.81</b>	<b>8.73</b>	<b>91.27</b>

Sumber/Source : BPS Propinsi Sumatera Utara / BPS - Statistics of Sumatera Utara Province

TABEL 6.3. LANJUTAN  
TABLE CONTINUED

Kabupaten/Kota REGENCY/CITY	Bintang 4 4 Star		Bintang 5 5 Star		Rata-rata Bintang Star Average	
	Mancanegara Foreign	Nusantara Domestic	Mancanegara Foreign	Nusantara Domestic	Mancanegara Foreign	Nusantara Domestic
(1)	(8)	(10)	(11)	(12)	(13)	(14)
<b>Kabupaten/Regency</b>						
1. Nias	-	-	-	-	-	-
2. Mandailing Natal	-	-	-	-	-	-
3. Tapanuli Selatan	-	-	-	-	13.75	86.25
4. Tapanuli Tengah	-	-	-	-	-	-
5. Tapanuli Utara	-	-	-	-	-	-
6. Toba Samosir	-	-	-	-	-	-
7. Labuhan Batu	-	-	-	-	0.24	99.76
8. Asahan	-	-	-	-	-	-
9. Simalungun	15.59	84.41	-	-	8.31	91.69
10. Dairi	-	-	-	-	0.93	99.07
11. Karo	12.57	87.43	-	-	15.38	84.62
12. Deli Serdang	-	-	-	-	-	-
13. Langkat	-	-	-	-	-	-
14. Nias Selatan	-	-	-	-	-	-
15. Humbang Hasundutan	-	-	-	-	-	-
16. Pakpak Bharat	-	-	-	-	-	-
17. Samosir	-	-	-	-	64.47	35.53
18. Serdang Bedagai	-	-	-	-	-	-
<b>Kota/City</b>						
19. Sibolga	-	-	-	-	2.31	97.69
20. Tanjung Balai	-	-	-	-	-	-
21. Pematang Siantar	-	-	-	-	1.10	98.90
22. Tebing Tinggi	-	-	-	-	-	-
23. Medan	16.39	83.61	25.36	74.64	15.14	84.86
24. Binjai	-	-	-	-	-	-
25. Padang Sidempuan	-	-	-	-	17.47	82.53
<b>Sumatera Utara</b>	<b>15.26</b>	<b>84.74</b>	<b>25.36</b>	<b>74.64</b>	<b>13.81</b>	<b>86.19</b>

Sumber/Source : BPS Propinsi Sumatera Utara / BPS - Statistics of Sumatera Utara Province

TABEL 6.3. LANJUTAN  
TABLE CONTINUED

Kabupaten/Kota REGENCY/CITY	Melati Jasmine		Rata-rata Average	
	Mancanegara Foreign	Nusantara Domestic	Mancanegara Foreign	Nusantara Domestic
(1)	(8)	(10)	(11)	(12)
<b>Kabupaten/Regency</b>				
1. Nias	12.03	87.97	12.03	87.97
2. Mandailing Natal	4.32	95.68	4.32	95.68
3. Tapanuli Selatan	-	-	13.75	86.25
4. Tapanuli Tengah	-	100.00	-	100.00
5. Tapanuli Utara	0.01	99.99	0.01	99.99
6. Toba Samosir	90.00	10.00	90.00	10.00
7. Labuhan Batu	-	100.00	0.13	99.87
8. Asahan	0.09	99.91	0.09	99.91
9. Simalungun	0.26	99.74	7.47	92.53
10. Dairi	-	100.00	0.76	99.24
11. Karo	5.88	94.12	13.71	86.29
12. Deli Serdang	-	100.00	-	100.00
13. Langkat <sup>1)</sup>	0.05	99.95	0.05	99.95
14. Nias Selatan	-	-	-	-
15. Humbang Hasundutan	-	-	-	-
16. Pakpak Bharat	-	-	-	-
17. Samosir	40.29	59.71	46.97	53.03
18. Serdang Bedagai	-	-	-	-
<b>Kota/City</b>				
19. Sibolga	-	100.00	1.14	98.86
20. Tanjung Balai	0.17	99.83	0.17	99.83
21. Pematang Siantar	-	100.00	0.47	99.53
22. Tebing Tinggi	-	100.00	-	100.00
23. Medan	0.64	99.36	9.40	90.60
24. Binjai	-	100.00	-	100.00
25. Padang Sidempuan	0.02	99.98	3.45	96.55
<b>Sumatera Utara</b>	<b>2.88</b>	<b>97.12</b>	<b>8.76</b>	<b>91.24</b>

Sumber/Source : BPS Propinsi Sumatera Utara / BPS - Statistics of Sumatera Utara Province  
Keterangan/Note : <sup>1)</sup> Data tidak tersedia / Data is unavailable

Statistik hotel dan akomodasi lainnya Sumatera Utara yang dikompilasi oleh Bidang Statistik Distribusi BPS Propinsi Sumatera Utara disajikan secara tahunan.

Publikasi memuat tentang :

- ▶ Banyaknya Hotel/Akomodasi Lainnya menurut Kabupaten/Kota di Sumatera Utara.
- ▶ Tingkat penghunian kamar, Tempat tidur dan rata-rata lama menginap serta rata-rata tamu per kamar pada hotel/akomodasi lainnya
- ▶ Jumlah tamu yang datang dan yang tersedia pada hotel/ akomodasi lainnya di Sumatera Utara.
- ▶ Data yang disajikan disini merupakan data hasil pengolahan dokumen VHT-S (Survei Hotel Bulanan) dan VHT-L (Survei Inventarisasi Data Hotel)

*Hotel and other accommodation statistic of Sumatera Utara which is decompiles by Statistical Area of Distribution of BPS – Statistics of Sumatera Utara Province presented annually, Publication load about:*

- ▶ *Number of Hotel / Other accommodation according to Regency/City in Sumatera Utara.*
- ▶ *Room Occupancy Rate, Bed and old Average Length Stay also guest mean per room at hotel / other accommodation.*
- ▶ *Amount of available and incoming guest at hotel/ other accommodation in Sumatera Utara.*
- ▶ *Presented Data here represent data result of processing of document of VHT-S ( Survey Hotel Monthly) and VHT-L ( Survey Stocktaking Data Hotel)*



**BADAN PUSAT STATISTIK**

---

**Badan Pusat Statistik Propinsi Sumatera Utara**

Jalan Asrama Nomor 179 Medan 20123

Telepon (061) 8452343, 8459966; Faksimili (061) 8452773

E-mail [bps1200@medan.wasantara.net.id](mailto:bps1200@medan.wasantara.net.id); Homepage [www.bps.go.id](http://www.bps.go.id)