

STATISTIK DAERAH KECAMATAN DOLOK 2015

Kawasan Perbukitan Nabundong, Padang Lawas Utara



<http://palutakab.bps.go.id>



**BADAN PUSAT STATISTIK
KABUPATEN PADANG LAWAS UTARA**

<http://palutakab.bps.go.id>

**STATISTIK DAERAH
KECAMATAN DOLOK**

2015

STATISTIK DAERAH KECAMATAN DOLOK 2015

Katalog BPS : 1101002.1220.070
No. Publikasi : 12200.15.20
Ukuran Buku : 17,6 cm x 25 cm
Jumlah Halaman : v + 31 halaman

Naskah : Seksi Neraca Wilayah dan Analisis Statistik

Tim Penyusun :

- Penanggung Jawab Umum : Ir. Ester Sitorus
- Penanggung Jawab Teknis : Fandi Kusuma, SST
- Penulis : Lamhot Gibson H. Pane, SST

Gambar Kulit : Seksi Neraca Wilayah dan Analisis Statistik

Diterbitkan Oleh: Badan Pusat Statistik Kabupaten Padang Lawas Utara

Boleh dikutip dengan menyebut sumbernya



KATA PENGANTAR

Publikasi Statistik Daerah Kecamatan Dolok 2015 diterbitkan oleh Badan Pusat Statistik Kabupaten Padang Lawas Utara berisi berbagai data dan informasi terpilih seputar Kecamatan Dolok yang di analisis secara sederhana untuk membantu pengguna data memahami perkembangan pembangunan serta potensi yang ada di Kecamatan Dolok.

Publikasi Statistik Daerah Kecamatan Dolok 2015 diterbitkan untuk melengkapi publikasi-publikasi statistik yang sudah terbit secara rutin setiap tahun. Berbeda dengan publikasi-publikasi yang sudah ada, publikasi ini lebih menekankan pada analisis.

Materi yang disajikan dalam Statistik Daerah Kecamatan Dolok 2015 memuat berbagai informasi/indikator terpilih yang terkait dengan pembangunan di berbagai sektor di Kecamatan Dolok yang diharapkan dapat menjadi bahan rujukan/kajian dalam perencanaan dan evaluasi kegiatan pembangunan.

Kritik dan saran konstruktif berbagai pihak kami harapkan untuk penyempurnaan penerbitan mendatang. Semoga publikasi ini mampu memenuhi tuntutan kebutuhan data statistik, baik oleh instansi/dinas pemerintah, swasta, kalangan akademisi maupun masyarakat luas.

Gunung Tua, Oktober 2015
Badan Pusat Statistik
Kabupaten Padang Lawas Utara
Kepala,

Ir. Ester Sitorus



DAFTAR ISI

1. GEOGRAFI DAN IKLIM	1
2. PEMERINTAHAN.....	2
3. PENDUDUK.....	3
4. PENDIDIKAN	4
5. KESEHATAN	5
6. PERTANIAN	5
7. PERDAGANGAN.....	7
LAMPIRAN TABEL.....	8

GEOGRAFI DAN IKLIM

90,70 persen desa di Kecamatan Dolok merupakan daerah perbukitan

1

Kecamatan Dolok terletak pada garis $1^{\circ}42'40''$ - $1^{\circ}58'25''$ Lintang Utara dan $99^{\circ}32'53''$ - $99^{\circ}50'14''$ Bujur Timur. Sebelah Utara berbatasan dengan Kecamatan Dolok Sigompulon, sebelah Barat berbatasan dengan Kabupaten Tapanuli Selatan, sebelah Timur berbatasan dengan Kabupaten Labuhanbatu Selatan, dan sebelah Selatan berbatasan dengan Kecamatan Halongonan dan Kabupaten Padang Lawas. Luas wilayah Kecamatan Dolok adalah 52.527 Ha

Desa Pasar Sipiongot merupakan desa terluas di Kecamatan Dolok dengan luas desa mencapai $12,85 \text{ Km}^2$ atau mencapai 2,45 persen dari total luas Kecamatan Dolok.

Sebanyak 8 desa di wilayah Kecamatan Dolok merupakan daerah landai dan sisanya sebanyak 78 desa merupakan daerah berbukit. Desa dengan jarak terjauh dari ibu kota kecamatan adalah Desa Siloung dan Desa Simambal dengan jarak sepanjang 27 km dan selanjutnya adalah Desa Siala Gundi dengan jarak sepanjang 26 km.

Peta Kecamatan Dolok

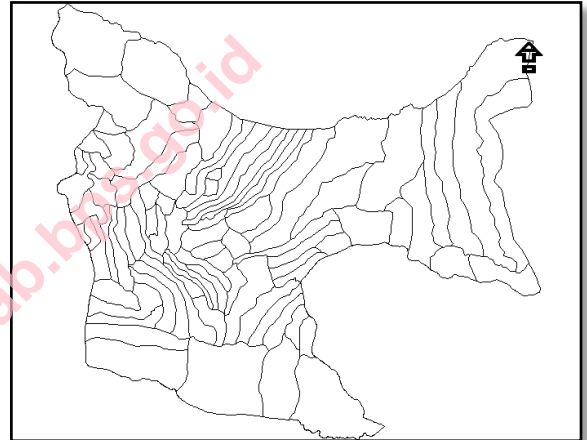

Statistik Geografi & Iklim Kecamatan Dolok Tahun 2014

Letak Astronomis

Luas Wilayah : 52.527 Ha

Berbatasan dengan

Sebelah Utara : Kec. Dolok Sigompulon

Sebelah Selatan : Kec. Halongonan

Sebelah Barat : Kab. Tapanuli Selatan

Sebelah Timur : Kab. Labuhan Batu

Jarak Kantor : 60 Km

Camat ke Kantor
BUPATI

Sumber : Dolok Dalam Angka, 2015

2

PEMERINTAHAN

Hanya terdapat 3,48 persen kepala desa di Kecamatan Dolok berjenis kelamin wanita.



Kelurahan/Desa Menurut Tingkat Perkembangan Desa di Kecamatan Dolok Tahun 2014

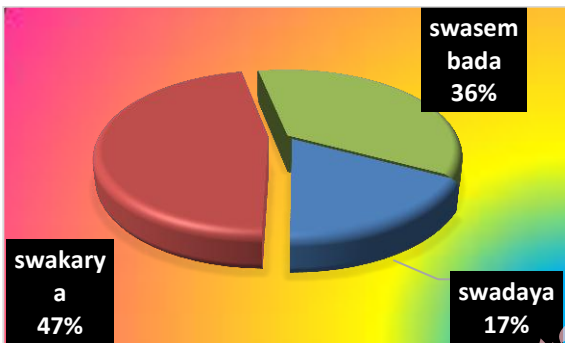

Sumber : Dolok Dalam Angka, 2015

Persentase PNS Di Kantor Camat Menurut Golongan di Kecamatan Dolok Tahun 2014

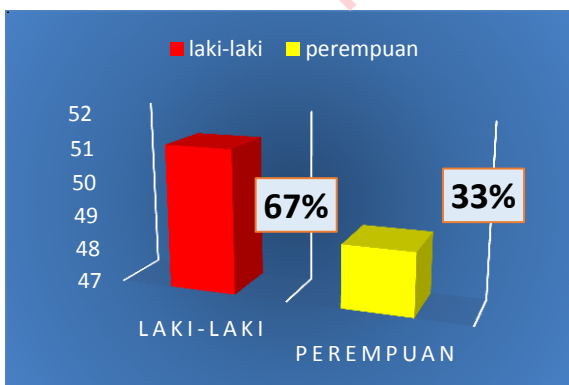

Sumber : Dolok Dalam Angka, 2015

Hingga akhir tahun 2014, Kecamatan Dolok tidak mengalami pemekaran wilayah. Jumlah desa tidak berubah, yaitu sebanyak 86 desa. Adapun banyak Satuan Lingkungan Setempat (SLS) mencapai 90 SLS.

Jika diklasifikasikan menurut potensi desa, sebanyak 42 persen merupakan desa dengan potensi tinggi, 45 persen merupakan desa dengan potensi sedang sedangkan sisanya sebanyak 13 persen merupakan desa dengan potensi rendah.

Jumlah pegawai negeri sipil (PNS) di Kantor Camat Dolok pada tahun 2014 mencapai 12 orang. 8 orang PNS tersebut berjenis kelamin laki-laki dan sisanya sebanyak 4 orang berjenis kelamin perempuan.

Pada tahun 2014, jumlah PNS untuk seluruh cabang dinas dan unit pelaksana teknis di Kecamatan Dolok sebanyak 27 orang. 16 orang merupakan PNS golongan III, 1 orang PNS golongan II, 1 orang golongan I dan 9 orang PNS golongan IV.



Terdapat 5.626 rumah tangga di Kecamatan Dolok



Jumlah penduduk Kecamatan Dolok pada tahun 2014 mencapai 24.193 jiwa atau meningkat sebesar 3,2% dibanding tahun 2013. Kepadatan penduduk tahun 2014 sebesar 46,06% yang artinya setiap 1 km² luas wilayah Kecamatan Dolok, rata-rata ditempati penduduk sebanyak 46 sampai 47 jiwa.

Secara umum jumlah penduduk laki-laki lebih banyak dibandingkan perempuan. Jumlah penduduk laki-laki sekitar 12.382 jiwa, dan penduduk perempuan 11.811 jiwa.

Desa Pasar Sipiongot merupakan desa dengan jumlah penduduk terbesar di Kecamatan Dolok dengan jumlah penduduk sekitar 1.949 jiwa. Jumlah penduduk terbesar kedua adalah Desa Simatorkis dengan jumlah penduduk 1.237 jiwa.

***** Tahukah Anda**

Di Kecamatan Dolok Sigompulon, penduduk dengan kelompok umur 15-44 tahun merupakan kelompok umur dengan jumlah terbesar

Jumlah Penduduk Berdasarkan Gender Di Kecamatan Dolok Tahun 2014 (Jiwa)



Sumber : Dolok Dalam Angka, 2015

Jumlah Penduduk Berdasarkan Kelompok Umur Di Kecamatan Dolok Sigompulon Tahun 2014 (Jiwa)

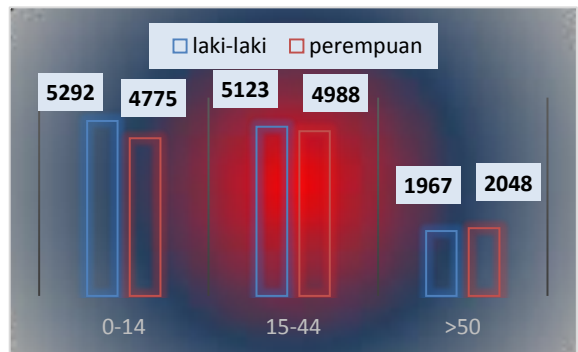

Sumber : Dolok Dalam Angka, 2015

4

PENDIDIKAN

Terdapat 31 desa di Kecamatan Dolok yang memiliki SD/Sederajat

Statistik Pendidikan Kecamatan Dolok Tahun 2014

Uraian	Tahun 2014
Banyak Sekolah Dasar	33
Banyak SMP/Sederajat	6
Banyak SMA/Sederajat	2

Sumber : Dolok Dalam Angka, 2015

Persentase Guru SMA/Sederajat Menurut Status di Kecamatan Dolok Tahun 2013

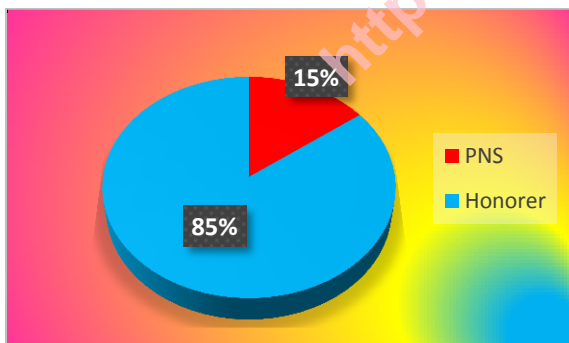

Sumber : Dolok Dalam Angka, 2015

Jumlah sekolah di setiap tingkatan di seluruh desa di Kecamatan Dolok dapat dikatakan belum merata. Untuk tingkat SD/Sederajat, terdapat 33 buah sekolah, tingkat SMP/ sederajat sebanyak 6 buah dan tingkat SMA/ sederajat sebanyak 2 buah.

Pada jenjang pendidikan SD di Kecamatan Dolok untuk tahun 2014 memiliki guru sebanyak 288 orang dan murid sebanyak 3.637 orang. Untuk jenjang SLTP memiliki guru sebanyak 89 orang dan murid sebanyak 1349 orang, sedangkan jenjang SLTA/Sederajat memiliki guru sebanyak 54 orang dan murid sebanyak 518 orang.

***** Tahukah Anda**

Seluruh Sekolah Dasar yang ada di Kecamatan Dolok adalah Sekolah Negeri.

Sebanyak 15 persen (8 orang) guru SMA di Kecamatan Dolok berstatus PNS dan sisanya sebanyak 85% (46 orang) guru SMA dengan status honorer/tidak tetap.



Pada Tahun 2014, Puskesmas Sipiongot memiliki 2 orang dokter.



Dilihat dari fasilitas kesehatan yang ada, Kecamatan Dolok memiliki dua buah Puskesmas, dan Puskesmas Pembantu sebanyak lima buah. Puskesmas ini berada di Desa Pasar Sipiongot dan Desa Sibio bio, sedangkan puskesmas pembantu ada di Desa Sungai Datar, Desa Parigi, Desa Janji Manahan Sil, Desa Sibur bur dan Desa Sibayo,. Jika dilihat dari sebaran fasilitas kesehatan, dapat dikatakan fasilitas kesehatan ini belum tersebar secara merata untuk dapat diandalkan dalam menunjang pelayanan kesehatan.

Dari banyaknya tenaga medis, Kecamatan Dolok memiliki dokter sebanyak 2 orang, bidan sebanyak 52 orang. Jika dilihat dari sebaran tenaga medis, dapat di katakan Kecamatan Dolok belum memiliki sebaran yang merata, dimana ada desa yang belum memiliki tenaga medis. Hal ini menyebabkan masyarakat tersebut harus ke desa terdekat atau ibu kota kecamatan untuk mendapatkan pengobatan dari tenaga medis apabila terserang penyakit atau hendak bersalin.

**Statistik Kesehatan
Kecamatan Dolok Tahun 2014**

Uraian	2014
Banyaknya Tenaga Medis	
Dokter	2
Bidan	52
Perawat	6
Fasilitas Kesehatan	
Puskesmas	2
Puskesmas Pembantu	5

Sumber : Dolok Dalam Angka, 2015

**Persentase Desa Menurut Keberadaan
Tenaga Medis di Kecamatan Dolok Tahun
2014**

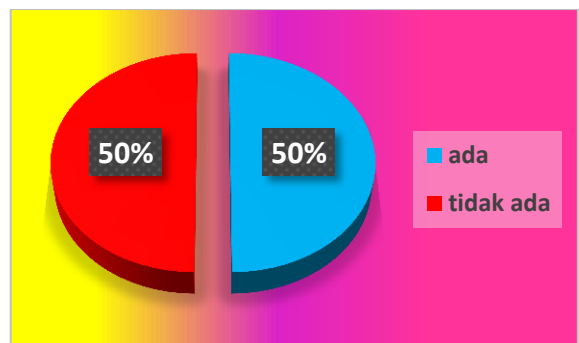

Sumber : Dolok Dalam Angka, 2015

Statistik Tanaman Pangan Kecamatan Dolok Tahun 2014

Jenis Tanaman	Luas Panen Bersih (Ha)	Rata-rata Produktivitas (Kw/Ha)	Produksi (Ton)
Padi Sawah	2582	44,97	11611,2
Jagung	22	43,66	100,4
Ubi Kayu	14	280,61	392,85
Ubi Jalar	9	126,79	114,11
Kacang Tanah	7	9,57	6,69
Kacang Hijau	13	10,44	13,57

Sumber : Dolok Dalam Angka, 2015

Produksi Tanaman Perkebunan Rakyat Kecamatan Dolok Tahun 2014 (Ton)

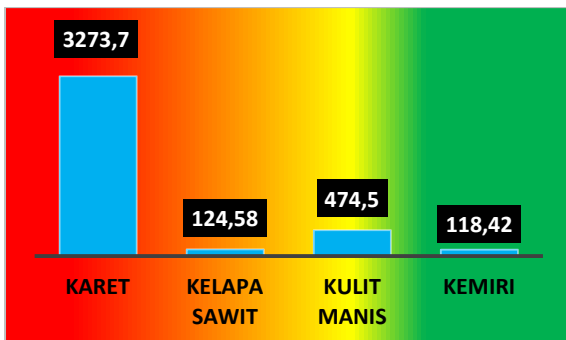

Sumber : Dolok Dalam Angka, 2015

Mayoritas mata pencaharian penduduk Kecamatan Dolok adalah bergerak di bidang pertanian. Kegiatan pertanian tanaman pangan cukup banyak diteliti penduduknya. Produksi padi sawah di Kecamatan Dolok sebesar 11611,2 ton pada tahun 2014 dengan produktivitas mencapai 44,97 Kw/Ha dengan luas panen bersih 2582 Ha.

Sektor Perkebunan juga menjadi penyokong perekonomian masyarakat Kecamatan Dolok. Komoditas unggulannya yaitu karet, dengan luas panen sebesar 3.197 Ha. Selain itu, kecamatan ini juga memiliki tanaman kakao dengan luas panen bersih pada tahun 2014 mencapai 148 Ha.

Tanaman kelapa sawit tidak menjadi primadona tanaman perkebunan oleh penduduk kecamatan Dolok, dapat dilihat bahwa hasil produksi tanaman kelapa sawit hanya 124,58 Ton sangat jauh dengan besarnya jumlah produksi tanaman karet.

7

PERDAGANGAN

Kecamatan Dolok memiliki 7 pasar desa.



Statistik Perdagangan Kecamatan Dolok Tahun 2014

Banyaknya Sarana Perdagangan Menurut Jenisnya

Jenis Sarana	Jumlah
Pasar Desa	7
Warung/Kios	113

Sumber : Dolok Dalam Angka, 2015

Harga 9 Bahan Pokok di Ibukota Kecamatan Dolok Tahun 2012

Bahan Sembako	Satuan	Harga Satuan (Rp/ Satuan)
Beras	Kg	11.000
Gula Pasir	Kg	14.000
Minyak Goreng	Kg	11.000
Minyak Tanah	Liter	12.000
Garam	Bungkus	2.000
Sabun Cuci	Batang	2.000
Telur	Butir	1.500
Daging Ayam	Kg	30.000

Sumber : Dolok Dalam Angka, 2014

Sektor perdagangan tidak terlepas dari adanya pasar atau kelompok pertokoan di sebuah kecamatan. Kabupaten Padang Lawas Utara pada umumnya memiliki hal unik pada sistem perdagangannya, dimana biasanya di ibu kota kecamatan dan desa-desa yang penduduknya cukup banyak, ada satu hari dalam setiap minggu, adanya pasar besar dimana pedagang dari desa sekitar berkumpul untuk berdagang. Pasar ini dinamakan "poken".

Ada juga pasar yang setiap harinya buka, tetapi tetap ada satu hari dalam seminggu, pedagangnya lebih banyak berikut pembelinya.

Kecamatan Dolok memiliki 7 pasar desa yang berada di Desa Parigi, Desa Janji Manahan Sil, Desa Pasar Sipiongot, Desa Sibur bur, Desa Sibayo, Desa Simataniari, Desa Sibio-bio.

<http://palutakab.bps.go.id>

LAMPIRAN TABEL

Tabel 1 Luas Wilayah Kecamatan Tahun 2013

No	Desa/Kelurahan	Luas (Km ²)	Rasio Terhadap Total Luas Kecamatan (%)
(1)	(2)	(3)	(4)
1.	Huta Imbarugul	10,75	2,05
2.	Gumaruntar	5,25	1,00
3.	Aek RaoTapiian Nadenggan	4,80	0,91
4.	Situmbaga	4,50	0,86
5.	Sungai Datar	7,55	1,44
6.	Sijantung Julu	6,75	1,29
7.	Parigi	6,40	1,22
8.	Sijantung Jae	2,00	0,38
9.	Tanjung Longat	5,30	1,01
10.	PP Merdeka	7,50	1,43
11.	Dalihan Natolu	2,20	0,42
12.	Sinabongan	7,35	1,40
13.	Binanga Pancsarahan	6,30	1,20
14.	Singanyal	6,65	1,27
15.	Simatorkis	8,50	1,62
16.	Bahap	6,00	1,14
17.	Janji Manahan SIL	5,65	1,08
18.	Sijara Jara	9,70	1,85
19.	Silangge	7,70	1,47
20.	Baringin SIL	8,20	1,56
21.	Pijar Koling	7,30	1,39
22.	Aek Ilung	7,27	1,38
23.	Sibayo Jae	5,50	1,05
24.	Bukit Tinggi	4,50	0,86
25.	Pasar Sipiongot	12,85	2,45
26.	Batu Runding	7,50	1,43

Tabel 1 Lanjutan

No	Desa/Kelurahan	Luas (Km ²)	Rasio Terhadap Total Luas Kecamatan (%)
(1)	(2)	(3)	(4)
27.	Parmeraan	11,50	2,19
28.	Bintais Julu	7,60	1,45
29.	Huta Baru SIL	5,15	0,98
30.	Nabonggal	6,70	1,28
31.	Gumbot	6,76	1,29
32.	Sipiongot	6,30	1,20
33.	Bunut	2,00	0,38
34.	Huta Baru SIP	5,15	0,98
35.	Purbatua	7,25	1,38
36.	Lubuk Godang	4,00	0,76
37.	Tarutung Bolak	2,00	0,38
38.	Tanjung Baru B	6,40	1,22
39.	Sibur Bur	2,00	0,38
40.	Siraga Huta Padang	6,00	1,14
41.	Gunung Selamat	6,50	1,24
42.	Janji Manahan GUL	6,40	1,22
43.	Sibayo	2,00	0,38
44.	Rancaran	2,00	0,38
45.	Rongkare	9,60	1,83
46.	Arse	7,27	1,38
47.	Simangambat Tua	6,59	1,25
48.	Simataniari	8,50	1,62
49.	Simanosor	2,00	0,38
50.	Simataniari Jae	6,32	1,20
51.	Lubuk Kundur	7,10	1,35
52.	Lubuk Lanjang	7,50	1,43

Tabel 1 Lanjutan

No	Desa/Kelurahan	Luas (Km ²)	Rasio Terhadap Total Luas Kecamatan (%)
(1)	(2)	(3)	(4)
53.	Sigala Gala	9,00	1,71
54.	Aek Sundur	5,85	1,11
55.	Janji Matogu	3,07	0,58
56.	Binanga Gumbot	2,00	0,38
57.	Aek Haruaya	5,61	1,07
58.	Aek Suhat TR	7,50	1,43
59.	Sialang Dolok	2,00	0,38
60.	Siranap	4,30	0,82
61.	Jambur Batu	6,10	1,16
62.	Mompang Dolok	7,63	1,45
63.	Mompang Lombang	5,50	1,05
64.	Aek Tangga	9,75	1,86
65.	Simanninggir SIP	4,30	0,82
66.	Pagaran Julu I	2,00	0,38
67.	Silogo Logo	3,00	0,57
68.	Pagaran Siregar	7,22	1,37
69.	Siala Gundi	4,80	0,91
70.	Simambal	6,30	1,20
71.	Baringin SIP	2,09	0,40
72.	Siloung	7,35	1,40
73.	Napa Sundali	2,00	0,38
74.	Sijorang	7,80	1,48
75.	Sibio Bio	6,80	1,29
76.	Sunge Pining	6,29	1,20

Tabel 1 Lanjutan

No	Desa/Kelurahan	Luas (Km ²)	Rasio Terhadap Total Luas Kecamatan (%)
(1)	(2)	(3)	(4)
77.	Paya Ombik	8,99	1,71
78.	Panca	6,25	1,19
79.	Siguga	6,67	1,27
80.	Bandar Nauli	8,75	1,67
81.	Gunung Maria	4,30	0,82
82.	Pagaran Julu II	9,70	1,85
83.	Aek Suhat Jae	6,37	1,21
84.	Naga Saribu	6,50	1,24
85.	Hula Baringin	7,60	1,45
86.	Dolok Sanggul	7,32	1,39
JUMLAH		525,27	100,00

Tabel 2 Jarak Ibukota Kecamatan ke Kantor Kepala Desa Tahun 2013

No	Desa/Kelurahan	Jarak Ibukota Kecamatan ke Kantor Kepala Desa (Km)
(1)	(2)	(3)
1.	Huta Imbarugul	18,00
2.	Gumaruntar	20,00
3.	Aek RaoTapien Nadenggan	18,00
4.	Situmbaga	16,00
5.	Sungai Datar	14,00
6.	Sijantung Julu	10,00
7.	Parigi	8,00
8.	Sijantung Jae	6,00
9.	Tanjung Longat	6,00
10.	PP Merdeka	5,00
11.	Dalihan Natolu	4,00
12.	Sinabongan	4,00
13.	Binanga Parosahan	5,00
14.	Singanyal	7,00
15.	Simatorkis	12,00
16.	Bahap	14,00
17.	Janji Manahan SIL	16,00
18.	Sijara Jara	19,00
19.	Silangge	17,00
20.	Baringin SIL	18,00
21.	Pijar Koling	2,00
22.	Aek Ilung	4,00
23.	Sibayo Jae	4,00
24.	Bukit Tinggi	1,00
25.	Pasar Sipiongot	2,00
26.	Batu Runding	2,50

Tabel 2 Lanjutan

No	Desa/Kelurahan	Jarak Ibukota Kecamatan ke Kantor Kepala Desa (Km)
(1)	(2)	(3)
27.	Parmeraan	5,00
28.	Bintais Julu	19,00
29.	Huta Baru SIL	20,00
30.	Nabonggal	7,00
31.	Gumbot	4,00
32.	Sipiongot	2,00
33.	Bunut	3,00
34.	Huta Baru SIP	5,00
35.	Purbatua	10,00
36.	Lubuk Godang	11,00
37.	Tarutung Bolak	9,00
38.	Tanjung Baru B	10,00
39.	Sibur Bur	12,00
40.	Siraga Huta Padang	13,00
41.	Gunung Selamat	14,00
42.	Janji Manahan GUL	18,00
43.	Sibayo	19,00
44.	Rancaran	20,00
45.	Rongkare	22,00
46.	Arse	24,00
47.	Simangambat Tua	26,00
48.	Simataniari	17,00
49.	Simanosor	17,00
50.	Simataniari Jae	16,00
51.	Lubuk Kundur	15,00
52.	Lubuk Lanjang	15,00

Tabel 2 Lanjutan

No	Desa/Kelurahan	Jarak Ibukota Kecamatan ke Kantor Kepala Desa (Km)
(1)	(2)	(3)
53.	Sigala Gala	14,00
54.	Aek Sundur	12,00
55.	Janji Matogu	7,00
56.	Binanga Gumbot	12,00
57.	Aek Haruaya	15,00
58.	Aek Suhat TR	15,00
59.	Sialang Dolok	16,00
60.	Siranap	13,00
61.	Jambur Batu	13,00
62.	Mompang Dolok	15,00
63.	Mompang Lombang	16,00
64.	Aek Tangga	18,00
65.	Simaninggir SIP	17,00
66.	Pagaran Julu I	20,00
67.	Silogo Logo	22,00
68.	Pagaran Siregar	23,00
69.	Siala Gundi	26,00
70.	Simambal	27,00
71.	Baringin SIP	25,00
72.	Siloung	27,00
73.	Napa Sundali	23,00
74.	Sijorang	22,00
75.	Sibio Bio	18,00
76.	Sunge Pining	17,00
77.	Paya Ombik	17,00

Tabel 2 Lanjutan

No	Desa/Kelurahan	Jarak Ibukota Kecamatan ke Kantor Kepala Desa (Km)
(1)	(2)	(3)
78.	Panca	16,00
79.	Siguga	15,00
80.	Bandar Nauli	15,00
81.	Gunung Maria	13,00
82.	Pagaran Julu II	18,00
83.	Aek Suhat Jae	14,00
84.	Naga Saribu	16,00
85.	Hula Baringin	18,00
86.	Dolok Sanggul	20,00

Tabel 3 Topografi Desa/ Kelurahan Tahun 2013

No	Desa/Kelurahan	Topografi
(1)	(2)	(3)
1.	Huta Imbarugul	Berbukit-bukit
2.	Gumaruntar	Berbukit-bukit
3.	Aek RaoTapien Nadenggan	Berbukit-bukit
4.	Situmbaga	Berbukit-bukit
5.	Sungai Datar	Datar
6.	Sijantung Julu	Berbukit-bukit
7.	Parigi	Datar
8.	Sijantung Jae	Datar
9.	Tanjung Longat	Berbukit-bukit
10.	PP Merdeka	Berbukit-bukit
11.	Dalihan Natolu	Berbukit-bukit
12.	Sinabongan	Berbukit-bukit
13.	Binanga Panosahan	Berbukit-bukit
14.	Singanyal	Berbukit-bukit
15.	Simatorkis	Berbukit-bukit
16.	Bahap	Berbukit-bukit
17.	Janji Manahan SIL	Berbukit-bukit
18.	Sijara Jara	Berbukit-bukit
19.	Silangge	Berbukit-bukit
20.	Baringin SIL	Datar
21.	Pijar Koling	Berbukit-bukit
22.	Aek Ilung	Berbukit-bukit
23.	Sibayo Jae	Berbukit-bukit
24.	Bukit Tinggi	Datar
25.	Pasar Sipiongot	Berbukit-bukit
26.	Batu Runding	Berbukit-bukit

Tabel 3 Lanjutan

No	Desa/Kelurahan	Topografi
(1)	(2)	(3)
27.	Parmeraan	Berbukit-bukit
28.	Bintais Julu	Berbukit-bukit
29.	Huta Baru SIL	Berbukit-bukit
30.	Nabonggal	Berbukit-bukit
31.	Gumbot	Berbukit-bukit
32.	Sipiongot	Berbukit-bukit
33.	Bunut	Berbukit-bukit
34.	Huta Baru SIP	Berbukit-bukit
35.	Purbatua	Berbukit-bukit
36.	Lubuk Godang	Berbukit-bukit
37.	Tarutung Bolak	Berbukit-bukit
38.	Tanjung Baru B	Berbukit-bukit
39.	Sibur Bur	Datar
40.	Siraga Huta Padang	Berbukit-bukit
41.	Gunung Selamat	Berbukit-bukit
42.	Janji Manahan GUL	Berbukit-bukit
43.	Sibayo	Berbukit-bukit
44.	Rancaran	Berbukit-bukit
45.	Rongkare	Berbukit-bukit
46.	Arse	Berbukit-bukit
47.	Simangambat Tua	Berbukit-bukit
48.	Simataniari	Berbukit-bukit
49.	Simanosor	Berbukit-bukit
50.	Simataniari Jae	Berbukit-bukit
51.	Lubuk Kundur	Berbukit-bukit
52.	Lubuk Lanjang	Berbukit-bukit

Tabel 3 Lanjutan

No	Desa/Kelurahan	Topografi
(1)	(2)	(3)
53.	Sigala Gala	Berbukit-bukit
54.	Aek Sundur	Berbukit-bukit
55.	Janji Matogu	Berbukit-bukit
56.	Binanga Gumbot	Berbukit-bukit
57.	Aek Haruaya	Berbukit-bukit
58.	Aek Suhat TR	Berbukit-bukit
59.	Sialang Dolok	Berbukit-bukit
60.	Siranap	Berbukit-bukit
61.	Jambur Batu	Berbukit-bukit
62.	Mompang Dolok	Berbukit-bukit
63.	Mompang Lombang	Berbukit-bukit
64.	Aek Tangga	Berbukit-bukit
65.	Simaninggir SIP	Berbukit-bukit
66.	Pagaran Julu I	Datar
67.	Silogo Logo	Berbukit-bukit
68.	Pagaran Siregar	Berbukit-bukit
69.	Siala Gundi	Berbukit-bukit
70.	Simambal	Berbukit-bukit
71.	Baringin SIP	Berbukit-bukit
72.	Siloung	Berbukit-bukit
73.	Napa Sundali	Berbukit-bukit
74.	Sijorang	Berbukit-bukit
75.	Sibio Bio	Berbukit-bukit
76.	Sunge Pining	Berbukit-bukit
77.	Paya Ombik	Berbukit-bukit

Tabel 3 Lanjutan

No	Desa/Kelurahan	Topografi
(1)	(2)	(3)
78.	Panca	Berbukit-bukit
79.	Siguga	Berbukit-bukit
80.	Bandar Nauli	Datar
81.	Gunung Maria	Berbukit-bukit
82.	Pagaran Julu II	Berbukit-bukit
83.	Aek Suhat Jae	Berbukit-bukit
84.	Naga Saribu	Berbukit-bukit
85.	Hula Baringin	Berbukit-bukit
86.	Dolok Sanggul	Berbukit-bukit

Tabel 4 Banyaknya SLS Menurut Desa/Kelurahan Tahun 2013

No	Desa/Kelurahan	Jumlah SLS
(1)	(2)	(3)
1.	Huta Imbarugul	1
2.	Gumaruntar	1
3.	Aek RaoTapien Nadenggan	1
4.	Situmbaga	1
5.	Sungai Datar	2
6.	Sijantung Julu	1
7.	Parigi	1
8.	Sijantung Jae	1
9.	Tanjung Longat	1
10.	PP Merdeka	1
11.	Dalihan Natolu	1
12.	Sinabongan	1
13.	Binanga Panosahan	1
14.	Singanyal	2
15.	Simatorkis	3
16.	Bahap	1
17.	Janji Manahan SIL	1
18.	Sijara Jara	1
19.	Silangge	1
20.	Baringin SIL	1
21.	Pijar Koling	1
22.	Aek Ilung	1
23.	Sibayo Jae	1
24.	Bukit Tinggi	1
25.	Pasar Sipiongot	1

Tabel 4 Lanjutan

No	Desa/Kelurahan	Jumlah SLS
(1)	(2)	(3)
26.	Batu Runding	1
27.	Parmeraan	1
28.	Bintais Julu	1
29.	Huta Baru SIL	1
30.	Nabonggal	1
31.	Gumbot	1
32.	Sipiongot	1
33.	Bunut	1
34.	Huta Baru SIP	1
35.	Purbatua	1
36.	Lubuk Godang	1
37.	Tarutung Bolak	1
38.	Tanjung Baru B	1
39.	Sibur Bur	1
40.	Siraga Huta Padang	1
41.	Gunung Selamat	1
42.	Janji Manahan GUL	1
43.	Sibayo	1
44.	Rancaran	1
45.	Rongkare	1
46.	Arse	1
47.	Simangambat Tua	1
48.	Simataniari	1
49.	Simanosor	1
50.	Simataniari Jae	1

Tabel 4 Lanjutan

No	Desa/Kelurahan	Jumlah SLS
(1)	(2)	(3)
51.	Lubuk Kundur	1
52.	Lubuk Lanjang	1
53.	Sigala Gala	1
54.	Aek Sundur	1
55.	Janji Matogu	1
56.	Binanga Gumbot	1
57.	Aek Haruaya	1
58.	Aek Suhat TR	1
59.	Sialang Dolok	1
60.	Siranap	1
61.	Jambur Batu	1
62.	Mompang Dolok	1
63.	Mompang Lombang	1
64.	Aek Tangga	1
65.	Simaninggir SIP	1
66.	Pagaran Julu I	1
67.	Silogo Logo	1
68.	Pagaran Siregar	1
69.	Siala Gundi	1
70.	Simambal	1
71.	Baringin SIP	1
72.	Siloung	1
73.	Napa Sundali	1
74.	Sijorang	1
75.	Sibio Bio	1

Tabel 4 Lanjutan

No	Desa/Kelurahan	Jumlah SLS
(1)	(2)	(3)
76.	Sunge Pining	1
77.	Paya Ombik	1
78.	Panca	1
79.	Siguga	1
80.	Bandar Nauli	1
81.	Gunung Maria	1
82.	Pagaran Julu II	1
83.	Aek Suhat Jae	1
84.	Naga Saribu	1
85.	Hula Baringin	1
86.	Dolok Sanggul	1
JUMLAH		89

Tabel 5 Banyaknya Pegawai Negeri Sipil (PNS) Pada Kantor Camat Menurut Tingkat Pendidikan dan Jenis Kelamin Tahun 2013

No	Tingkat Pendidikan	Jenis Kelamin /Sex		Jumlah/ Total
		Laki-laki	Perempuan	
(1)	(2)	(3)	(4)	(5)
1.	Sekolah lanjutan Tingkat Pertama (SLTP)	0	0	0
2.	Sekolah Lanjutan Tingkat Atas (SLTA)	0	3	3
3.	Diploma (DI, DII, DIII)	2	0	2
4.	DIV/Sarjana (S1)	6	1	7
5.	S2/S3	0	0	0
JUMLAH		8	4	12

Tabel 6 Jumlah Pegawai PNS/CPNS) Tingkat Kecamatan Menurut Instansi/Kantor dan Golongan Tahun 2013

Instansi/Kantor/Unit	Golongan				Jumlah
	I	II	III	IV	
(1)	(2)	(3)	(4)	(5)	(6)
1. Kantor Camat	0	0	5	1	6
2. UPT Pendidikan	0	0	0	7	7
3. UPT Kesehatan	0	0	0	0	0
4. UPT Pertanian	0	0	2	1	3
5. UPT PUK	0	0	0	0	0
6. UPT Kimbangwil	0	0	0	0	0
7. UPT Pendapatan	0	0	0	0	0
8. Puskesmas	1	0	8	0	9
9. Pos dan Giro	0	0	0	0	0
10. PLN	0	0	0	0	0
11. PPLKP/PLKB	0	0	0	0	0
12. PU Pengairan	0	0	0	0	0
13. KUA Kecamatan	0	1	1	0	2
14. KSK	0	0	0	0	0
JUMLAH	1	1	16	9	27

Tabel 7 Luas Wilayah, Jumlah Penduduk, dan Kepadatan Penduduk Menurut Desa/Kelurahan Tahun 2011

No	Desa/Kelurahan	Luas Area (Km ²)	Penduduk	Kepadatan Penduduk
(1)	(2)	(3)	(4)	(5)
1.	Huta Imbarugul	10,75	299	26,98
2.	Gumaruntar	5,25	190	35,05
3.	Aek RaoTapien Nadenggan	4,80	182	36,88
4.	Situmbaga	4,50	269	58,00
5.	Sungai Datar	7,55	852	109,27
6.	Sijantung Julu	6,75	407	58,52
7.	Parigi	6,40	910	137,81
8.	Sijantung Jae	2,00	272	132,00
9.	Tanjung Longat	5,30	459	83,77
10.	PP Merdeka	7,50	170	22,00
11.	Dalihan Natolu	2,20	439	193,64
12.	Sinabongan	7,35	185	24,49
13.	Binanga Panosahan	6,30	275	42,38
14.	Singanyal	6,65	642	93,53
15.	Simatorkis	8,50	1237	140,94
16.	Bahap	6,00	748	120,83
17.	Janji Manahan SIL	5,65	1002	171,50
18.	Sijara Jara	9,70	286	28,56
19.	Silangge	7,70	63	7,92
20.	Baringin SIL	8,20	405	47,93
21.	Pijar Koling	7,30	806	106,99
22.	Aek Ilung	7,27	341	45,39
23.	Sibayo Jae	5,50	60	10,55
24.	Bukit Tinggi	4,50	74	16,00

Tabel 7 Lanjutan

No	Desa/Kelurahan	Luas Area (Km ²)	Penduduk	Kepadatan Penduduk
(1)	(2)	(3)	(4)	(5)
25.	Pasar Sipiongot	12,85	1949	147,08
26.	Batu Runding	7,50	227	29,33
27.	Parmeraan	11,50	1143	96,26
28.	Bintais Julu	7,60	346	44,08
29.	Huta Baru SIL	5,15	236	44,27
30.	Nabonggal	6,70	283	40,90
31.	Gumbot	6,76	232	40,38
32.	Sipiongot	6,30	498	76,67
33.	Bunut	2,00	407	197,50
34.	Huta Baru SIP	5,15	86	16,12
35.	Purbatua	7,25	18	2,34
36.	Lubuk Godang	4,00	164	39,75
37.	Tarutung Bolak	2,00	213	103,50
38.	Tanjung Baru B	6,40	80	12,19
39.	Sibur Bur	2,00	543	263,00
40.	Siraga Huta Padang	6,00	198	32,00
41.	Gunung Selamat	6,50	61	9,08
42.	Janji Manahan GUL	6,40	95	14,38
43.	Sibayo	2,00	323	156,50
44.	Rancaran	2,00	96	46,50
45.	Rongkare	9,60	334	33,75
46.	Arse	7,27	165	22,01
47.	Simangambat Tua	6,59	145	21,24
48.	Simataniari	8,50	409	46,71

Tabel 7 Lanjutan

No	Desa/Kelurahan	Luas Area (Km ²)	Penduduk	Kepadatan Penduduk
(1)	(2)	(3)	(4)	(5)
49.	Simanosor	2,00	62	30,00
50.	Simataniari Jae	6,32	156	24,05
51.	Lubuk Kundur	7,10	52	7,04
52.	Lubuk Lanjang	7,50	264	34,00
53.	Sigala Gala	9,00	86	9,22
54.	Aek Sundur	5,85	348	57,61
55.	Janji Matogu	3,07	299	94,46
56.	Binanga Gumbot	2,00	94	45,50
57.	Aek Haruaya	5,61	196	33,87
58.	Aek Suhat TR	7,50	262	33,73
59.	Sialang Dolok	2,00	117	56,50
60.	Siranap	4,30	215	48,60
61.	Jambur Batu	6,10	91	14,43
62.	Mompang Dolok	7,63	99	12,58
63.	Mompang Lombang	5,50	203	35,64
64.	Aek Tangga	9,75	107	10,67
65.	Simaninggir SIP	4,30	153	34,42
66.	Pagaran Julu I	2,00	123	59,50
67.	Silogo Logo	3,00	218	70,33
68.	Pagaran Siregar	7,22	95	12,74
69.	Siala Gundi	4,80	169	34,17
70.	Simambal	6,30	69	10,48
71.	Baringin SIP	2,09	227	105,26
72.	Silung	7,35	72	9,52

Tabel 7 Lanjutan

No	Desa/Kelurahan	Luas Area (Km ²)	Penduduk	Kepadatan Penduduk
(1)	(2)	(3)	(4)	(5)
73.	Napa Sundali	2,00	123	59,50
74.	Sijorang	7,80	42	5,13
75.	Sibio Bio	6,80	273	38,97
76.	Sunge Pining	6,29	105	16,22
77.	Paya Ombik	8,99	68	7,23
78.	Panca	6,25	264	40,80
79.	Siguga	6,67	120	17,39
80.	Bandar Nauli	8,75	98	10,74
81.	Gunung Maria	4,30	175	39,30
82.	Pagaran Julu II	9,70	33	3,30
83.	Aek Suhat Jae	6,37	102	15,54
84.	Naga Saribu	6,50	92	13,69
85.	Hula Baringin	7,60	3	0,39
86.	Dolok Sanggul	7,32	44	5,87
JUMLAH		525,27	24193	46,06

DATA

MENCERDASKAN BANGSA

<http://palutakab.bps.go.id>



**BADAN PUSAT STATISTIK
KABUPATEN PADANG LAWAS UTARA**

Jl. Lintas Gunung Tua - Padangsidempuan Km. 5,
Desa Sigama, Kab. Padang Lawas Utara 22753
Phone : +62 811 625 1220
Email : bps1220@bps.go.id
Home Page : <http://palutakab.bps.go.id>

