



KATALOG : 9299.71

PRODUK DOMESTIK REGIONAL BRUTO

MENURUT PENGGUNAAN
Provinsi Sulawesi Utara

2000-2006



Badan Pusat Statistik, Sulawesi Utara - Indonesia

**PENDAPATAN DOMESTIK REGIONAL BRUTO
PROVINSI SULAWESI UTARA
MENURUT LAPANGAN USAHA
2000-2006**

Nomor Katalog : 9203.71

ISBN : 979 488 519 3

Nomor Publikasi : 71550. 9203

Ukuran Buku : A4

Naskah : Bidang Neraca Wilayah dan Analisis Statistik

Cover Design : Bidang Neraca Wilayah dan Analisis Statistik

Diterbitkan Oleh : Badan Pusat Statistik Provinsi Sulawesi Utara
Tahun 2007

Boleh dikutip dengan menyebut sumbernya

Kata Pengantar

Publikasi “Produk Domestik Regional Bruto (PDRB) Menurut Lapangan Usaha Provinsi Sulawesi Utara Tahun 2000-2006”, merupakan lanjutan dari publikasi sejenis tahun sebelumnya yang disusun dan diterbitkan oleh Badan Pusat Statistik Provinsi Sulawesi Utara. Publikasi ini memberikan gambaran mengenai beberapa indikator ekonomi makro regional Provinsi Sulawesi Utara yang dapat digunakan sebagai bahan evaluasi maupun sebagai bahan dalam perencanaan pembangunan ekonomi daerah.

Dalam publikasi ini diuraikan mengenai pengertian dari PDRB, ruang lingkup dan metode penghitungan serta tinjauan perekonomian Provinsi Sulawesi Utara untuk tahun 2006. Selain itu dalam publikasi ini disajikan pula tabel pokok data PDRB menurut lapangan usaha dan tabel agregat PDRB dari tahun 2000–2006 baik atas dasar harga berlaku maupun atas dasar harga konstan 2000 termasuk struktur ekonomi dan laju pertumbuhan ekonomi Provinsi Sulawesi Utara.

Semoga publikasi ini dapat bermanfaat bagi seluruh pengguna data, baik pihak pemerintah, para peneliti, pihak perguruan tinggi dan insan pemerhati statistik yang ada di daerah ini maupun yang berasal dari luar daerah. Untuk penyempurnaan, segala saran dan kritik yang membangun terhadap publikasi ini sangat kami harapkan. Akhir kata, kepada semua pihak yang telah memberikan bantuan baik moril maupun materil kami sampaikan terima kasih.

Manado, September 2007

Kepala Badan Pusat Statistik
Provinsi Sulawesi Utara

Drs. Jasa Bangun, MSi
NIP. 340 005 025

Daftar Isi

	Halaman
KATA PENGANTAR	i
DAFTAR ISI	ii
DAFTAR GAMBAR	iii
DAFTAR TABEL	iv
DAFTAR LAMPIRAN	v
BAB I : PENDAHULUAN	1
1.1 Pengertian Produk Domestik Regional Bruto	1
1.2 Kegunaan Data PDRB	3
1.3 Perubahan Tahun Dasar (<i>Rebasing</i>)	4
BAB II : RUANG LINGKUP DAN METODE PENGHITUNGAN	5
2.1 Sektor Pertanian	5
2.2 Sektor Pertambangan dan Pengalihan	6
2.2 Sektor Industri Pengolahan	6
2.3 Sektor Listrik, Gas dan Air Bersih	7
2.4 Sektor Bangunan/Konstruksi	8
2.5 Sektor Perdagangan, Hotel dan Restoran	8
2.6 Sektor Pengangkutan dan Komunikasi	9
2.7 Sektor Keuangan, Persewaan dan Jasa Perusahaan	11
2.8 Sektor Jasa - Jasa	11
BAB III : TINJAUAN PEREKONOMIAN PROVINSI SULAWESI UTARA TAHUN 2006	13
3.1 Produk Domestik Regional Bruto (PDRB)	13
3.2 Struktur Ekonomi	14
3.3 Pertumbuhan Ekonomi	15
3.4 PDRB Perkapita	16
3.5. Perkembangan Sektoral	17
3.6. Sumber Pertumbuhan (Source Of Growth)	22
LAMPIRAN	24

Daftar Gambar

Gambar	Halaman
1. PDRB Provinsi Sulawesi Utara Tahun 2000-2006 (Triliun rupiah)	13
2. Struktur Ekonomi Provinsi Sulawesi Utara Tahun 2006 (%)	14
3. Struktur Ekonomi Provinsi Sulawesi Utara Menurut Sektor Primer, Sekunder dan Tersier Tahun 2000 s/d 2006	15
4. Pertumbuhan Ekonomi Provinsi Sulawesi Utara Tahun 2001 s/d 2006	15
5. PDRB Perkapita Provinsi Sulawesi Utara Tahun 2000 s/d 2006 (Juta rupiah)	16
6. <i>Source Of Growth</i> Provinsi Sulawesi Utara Tahun 2000 - 2006	22

Daftar Tabel

Tabel	Halaman
1. Source Of Growth Sektoral Pertumbuhan Ekonomi Sulawesi Utara Tahun 2006	22

<http://sulut.bps.go.id>

Daftar Lampiran

Tabel	Halaman
1. PDRB Provinsi Sulawesi Utara Atas Dasar Harga Berlaku Tahun 2000-2006 (Juta Rupiah)	25
2. PDRB Provinsi Sulawesi Utara Atas Dasar Harga Konstan 2000 Tahun 2000-2006 (Juta Rupiah)	26
3. Distribusi PDRB Provinsi Sulawesi Utara Atas Dasar Harga Berlaku Tahun 2000-2006 (persen)	27
4. Distribusi PDRB Provinsi Sulawesi Utara Atas Dasar Harga Konstan 2000 Tahun 2000-2006 (persen)	28
5. Indeks Perkembangan PDRB Provinsi Sulawesi Utara Atas Dasar Harga Berlaku Tahun 2000-2006	29
6. Indeks Perkembangan PDRB Provinsi Sulawesi Utara Atas Dasar Harga Konstan 2000 Tahun 2000-2006	30
7. Indeks Berantai PDRB Provinsi Sulawesi Utara Atas Dasar Harga Berlaku Tahun 2000 s/d 2006	31
8. Indeks Berantai PDRB Provinsi Sulawesi Utara Atas Dasar Harga Konstan 2000 Tahun 2000-2006	32
9. Indeks Harga Implisit PDRB Provinsi Sulawesi Utara Tahun 2000-2006	33
10. Laju Perumbuhan Menurut Lapangan Usaha Atas Dasar Harga Konstan 2000	34

Bab I. Pendahuluan

P erencanaan pembangunan ekonomi suatu daerah memerlukan bermacam-macam data statistik sebagai dasar penentuan strategi dan kebijaksanaan agar sasaran pembangunan tersebut dapat dicapai dengan tepat. Salah satu ukuran kuantitas yang diperlukan untuk memberikan gambaran pembangunan ekonomi mengenai keadaan pada masa lalu dan masa kini serta sasaran yang akan dicapai dalam masa yang akan datang adalah Produk Domestik Regional Bruto (PDRB). Pembangunan ekonomi sendiri didefinisikan sebagai suatu proses yang menyebabkan pendapatan perkapita penduduk suatu negara/wilayah atau daerah meningkat dalam jangka panjang. Artinya pembangunan ekonomi mempunyai tiga sifat penting, yaitu pembangunan ekonomi merupakan :

1. Suatu proses, yang berarti merupakan perubahan yang terjadi terus-menerus,
2. Usaha untuk menaikkan tingkat pendapatan perkapita, dan
3. Kenaikan pendapatan perkapita itu harus terus berlangsung dalam jangka panjang.

1.1. Pengertian Produk Domestik Regional Bruto (PDRB)

PDRB dapat didefinisikan sebagai jumlah nilai tambah bruto (*gross value added*) yang timbul dari seluruh sektor perekonomian di suatu wilayah dalam kurun waktu tertentu biasanya satu tahun ataupun dalam tiga bulan atau semesteran. Yang dimaksud dengan nilai tambah adalah nilai produksi (*output*) dikurangi biaya antara. Nilai tambah bruto di sini mencakup komponen-komponen pendapatan faktor (upah dan gaji, bunga, sewa tanah dan keuntungan), penyusutan dan pajak tidak langsung netto.

Perhitungan PDRB disajikan dalam dua versi penilaian:

- a. Atas dasar harga berlaku, yaitu apabila semua produksi barang dan jasa yang dihasilkan dinilai berdasarkan harga pasar pada tahun yang bersangkutan. Data PDRB atas dasar harga berlaku digunakan untuk melihat perubahan struktur ekonomi suatu wilayah dan untuk menghitung besaran pendapatan perkapita dari penduduknya.
- b. Atas dasar harga konstan, yaitu apabila semua produksi barang dan jasa yang dihasilkan dinilai dengan harga pada tahun tertentu yang dipilih sebagai tahun dasar. Data PDRB atas dasar harga konstan digunakan untuk mengukur pertumbuhan ekonomi suatu

wilayah, karena data ini mencerminkan pertumbuhan produksi barang dan jasa secara riil dari suatu tahun ke tahun berikutnya.

Penghitungan PDRB menggunakan tiga pendekatan, yaitu :

1. **Pendekatan produksi** (*product approach*), yang dihitung yakni nilai produksi yang diciptakan oleh faktor-faktor produksi yang ada di daerah tersebut, tanpa membedakan apakah faktor produksi itu milik orang luar atau penduduk dalam daerah itu sendiri. Unit-unit produksi dalam penyajian ini dikelompokkan menjadi 9 sektor menurut lapangan usaha, yaitu :
 1. Pertanian
 2. Pertambangan dan Penggalian
 3. Industri Pengolahan
 4. Listrik, Gas dan Air Bersih
 5. Bangunan
 6. Perdagangan, Hotel dan Restoran
 7. Pengangkutan dan Komunikasi
 8. Keuangan, Persewaan dan Jasa Perusahaan
 9. Jasa-jasa
2. **Pendekatan pendapatan** (*income approach*) yang dihitung adalah jumlah balas jasa yang diterima oleh faktor-faktor produksi yang ikut dalam proses produksi di suatu wilayah/region dalam jangka waktu tertentu. Balas jasa faktor produksi tersebut adalah berupa upah dan gaji, sewa tanah, bunga modal dan keuntungan, semuanya sebelum dipotong pajak penghasilan dan pajak tak langsung lainnya, sehingga kedua komponen tersebut masuk dalam penghitungan nilai tambah bruto atau PDRB.
3. **Pendekatan pengeluaran** (*expenditure approach*), yang dihitung yakni jumlah semua pengeluaran akhir pelaku ekonomi baik itu untuk konsumsi rumah tangga, lembaga swasta non profit dan konsumsi pemerintah, pembentukan modal tetap bruto, perubahan stok dan net ekspor untuk suatu wilayah/daerah tertentu dalam kurun waktu tertentu pula.

Selain PDRB sebagai salah satu indikator ekonomi yang penting, ada beberapa indikator penting lainnya yang dapat diturunkan dari data PDRB itu sendiri, yaitu :

1. **Struktur Ekonomi**, maksudnya yaitu gambaran perekonomian yang disajikan menurut sektor. Dalam mendapatkannya yaitu nilai tambah dari masing-masing sektor dibandingkan dengan jumlah PDRB dan dinyatakan dalam persentase. Dengan melihat angka persentase setiap sektor tersebut, selain dapat diketahui sumbangan atau kontribusi masing-masing sektor, sekaligus juga dapat dilihat struktur perekonomian daerah yang bersangkutan
2. **Pertumbuhan ekonomi**, maksudnya untuk menilai sampai seberapa jauh keberhasilan pembangunan suatu daerah dalam periode waktu tertentu, yang dilihat dari pertumbuhan PDRB atas dasar harga konstan.
3. **PDRB perkapita** adalah merupakan gambaran nilai tambah yang bisa diciptakan oleh masing-masing penduduk suatu daerah akibat adanya aktivitas produksi. Data tersebut diperoleh dengan cara membagi total nilai PDRB dengan jumlah penduduk pertengahan tahun (karena penyebarannya dianggap lebih merata)
4. **Produk Domestik Regional Netto (PDRN)**, merupakan hasil dari produk regional bruto dikurangi dengan penyusutan barang modal tetap yang digunakan selama setahun. Jika dikurangi lagi dengan komponen pajak tak langsung netto akan diperoleh produk regional netto atas dasar biaya faktor produksi. Pajak tak langsung netto di sini maksudnya adalah pajak tak langsung yang sudah dikurangi dengan subsidi pemerintah. Selanjutnya produk domestik regional netto atas dasar biaya faktor dikurangi dengan *net factor income from abroad* sama dengan pendapatan regional. Pendapatan regional inilah yang seharusnya merupakan pendapatan yang benar-benar diterima oleh daerah tersebut dan jika dibagi dengan jumlah penduduk akan didapat pendapatan perkapita. Namun karena keterbatasan data yang ada dengan belum tersedianya data mengenai pendapatan netto dari luar daerah (netto maksudnya selisih antara pendapatan masuk dan keluar) maka produk domestik regional netto atas dasar biaya faktor diasumsikan sama dengan pendapatan regional.

1.2. Kegunaan Data PDRB

Data PDRB merupakan salah satu indikator ekonomi makro yang menunjukkan kondisi perekonomian suatu wilayah atau daerah setiap kurun waktu tertentu. Adapun manfaat dari data PDRB beserta data turunan dan data agregatnya, yaitu antara lain untuk :

1. Mengetahui atau menelaah struktur atau susunan perekonomian suatu wilayah/daerah,
2. Membandingkan perekonomian suatu daerah dari waktu ke waktu,
3. Membandingkan perekonomian antar daerah/wilayah, dan
4. Merumuskan kebijaksanaan pemerintah.

1.3. Perubahan Tahun Dasar (Rebasing)

Selama periode pembangunan jangka panjang tahap I, penghitungan PDRB sudah mengalami empat kali pergantian tahun dasar yaitu tahun dasar 1960, 1973, 1983 dan 1993. Memasuki penghitungan tahun 2004 terjadi perubahan penggunaan tahun dasar dari tahun 1993 menjadi tahun 2000 dengan dasar berbagai pertimbangan teknis sebagai berikut :

- a. Pertumbuhan ekonomi yang dihitung berdasarkan tahun dasar 1993 menjadi makin tidak realistis karena perubahan struktur ekonomi yang relatif cepat mengakibatkan pertumbuhan ekonomi berdasarkan PDRB tahun dasar 1993 menjadi terlalu rendah.
- b. Struktur ekonomi tahun 1993 belum tersentuh dampak deregulasi dan dibirokratisasi. Sektor pertanian dan pertambangan sangat dominan, sementara sektor industri relatif masih kecil peranannya. Sejak tahun 1991 sektor industri peranannya sudah melampaui sektor pertanian dan menjadi primadona perekonomian Indonesia.
- c. Menurut rekomendasi Perserikatan Bangsa-Bangsa (PBB) sebagaimana tertuang dalam buku panduan yang baru “Sistem Neraca Nasional” dinyatakan bahwa estimasi PDRB atas dasar harga konstan sebaiknya dimutakhirkan secara periodik dengan menggunakan tahun referensi yang berakhiran 0 dan 5 dan hal ini juga sudah didukung oleh komitmen pimpinan BPS negara Asean tahun 2000. Hal itu dimaksudkan agar besaran angka-angka PDRB dapat saling diperbandingkan antar wilayah dan antar waktu guna keperluan analisis kinerja perekonomian dunia.
- d. Ketersediaan data dasar (*raw data*) baik harga maupun volume (*quantum*) tahun 2000 secara rinci pada masing-masing sektor ekonomi relatif lebih lengkap dan berkelanjutan dibandingkan kondisi pada tahun 1993. hal itu dimungkinkan karena berbagai departemen/kementrian maupun instansi pemerintah lainnya juga ikut membangun statistik bagi keperluan perencanaan sektoralnya masing-masing. Dengan dukungan data-data yang lebih lengkap dan terinci serta berkesinambungan, diharapkan estimasi PDRB dengan tahun dasar 2000 dapat disusun lebih akurat dan konsisten.

Bab II. Ruang Lingkup & Metode Penghitungan

Uraian sektoral yang disajikan dalam bagian ini mencakup ruang lingkup dan definisi dari masing-masing sektor dan sub sektor, termasuk cara penghitungan nilai tambah bruto baik atas dasar harga berlaku maupun atas dasar harga konstan 2000 beserta sumber datanya.

2.1. Sektor Pertanian

Sektor ini mencakup komoditi-komoditi hasil pertanian tanaman bahan makanan berupa padi/palawija, sayur-sayuran dan buah-buahan, hasil pertanian tanaman perkebunan baik itu perkebunan besar maupun rakyat beserta dengan hasil-hasil produksi ikutannya. Selanjutnya dalam sektor ini dicakup juga mengenai produksi hasil-hasil peternakan, baik itu ternak besar seperti sapi, babi dan kambing serta unggas berupa ayam, bebek termasuk produksi telur dan hasil ikutan lainnya. Untuk sub sektor kehutanan yang dicakup mengenai produksi hasil kehutanan baik itu kayu gelondongan, kayu bakar, arang bambu, rotan dan sebagainya. Sedangkan untuk sub sektor perikanan yang dihitung adalah semua produksi hasil-hasil perikanan baik itu perikanan darat maupun perikanan di perairan umum berupa laut, sungai dan danau termasuk di sini budidaya rumput laut.

Sumber data sekunder yang digunakan dalam menghitung PDRB sektor ini berasal dari BPS sendiri baik itu data harga maupun data produksi dan populasi, serta juga bersumber dari instansi-instansi lain yang terkait. Sedangkan khusus untuk data-data yang mencakup rasio-rasio seperti rasio output terhadap nilai tambah bruto, rasio biaya antara, penyusutan dan sebagainya dikumpulkan lewat pengumpulan data primer melalui Survei Khusus Pendapatan Regional (SKPR) dan survei-survei lain yang terkait yang dilaksanakan oleh BPS sendiri.

Menghitung nilai tambah bruto untuk sektor ini pada umumnya digunakan pendekatan produksi untuk harga berlaku yaitu dengan cara mengalikan terlebih dahulu setiap jenis kuantum produksi untuk masing-masing komoditi yang ada dengan harganya kemudian hasilnya dikurangi dengan biaya antara. Untuk menghitung nilai tambah bruto atas dasar harga konstan dihitung dengan teknik revaluasi yaitu mengalikan total output dengan harga tahun dasar kemudian dikurangi dengan rasio biaya antara tahun dasar.

Khusus untuk sub sektor peternakan, dalam menghitung nilai produksinya digunakan rumus penghitungan sebagai berikut: Produksi diperoleh dari jumlah pemotongan ditambah dengan stok populasi (populasi akhir tahun dikurangi populasi awal tahun) ditambah dengan total stok ternak yang masuk dan keluar (ternak keluar dikurangi ternak masuk).

2.2. Sektor Pertambangan dan Penggalian

Sektor ini mencakup kegiatan-kegiatan penggalian, pengeboran dan pengambilan segala macam pemanfaatan benda-benda non biologis barang-barang tambang, mineral dan bahan galian yang tersedia di alam baik berbentuk padat, cair maupun gas. Penghitungan nilai tambah bruto sektor ini menggunakan pendekatan produksi untuk harga berlaku dan cara revaluasi untuk harga konstan.

Sumber data sekunder yang digunakan dalam menghitung PDRB sektor ini berasal dari BPS sendiri baik itu data harga maupun data produksi, serta juga bersumber dari instansi-instansi lain yang terkait seperti dinas pertambangan dan energi serta dinas pendapatan daerah. Sedangkan khusus untuk data-data yang mencakup rasio-rasio seperti rasio output terhadap nilai tambah bruto, rasio biaya antara, penyusutan dan sebagainya dikumpulkan lewat pengumpulan data primer melalui Survei Khusus Pendapatan Regional (SKPR) dan survei-survei lain yang terkait yang dilaksanakan oleh BPS sendiri.

2.3. Sektor Industri Pengolahan

Sektor ini mencakup industri besar dan sedang serta industri kecil dan kerajinan rumah tangga yang ada di Provinsi Sulawesi Utara. Pengklasifikasian apakah kegiatan sektor ini dikelompokkan sebagai industri besar sedang maupun industri kecil dan kerajinan rumah tangga menggunakan konsep pendekatan tenaga kerja. Industri besar sedang yaitu industri yang memiliki tenaga kerja lebih dari 20 orang, sedang industri kecil memiliki tenaga kerja antara 5 hingga 19 orang dan industri kerajinan rumah tangga memiliki tenaga kerja 1 hingga 4 orang.

Selanjutnya dalam publikasi sektor ini dibagi dalam 2 kelompok besar yaitu industri pengolahan minyak dan gas serta industri pengolahan tanpa minyak dan gas yang dikelompokkan ke dalam 9 jenis kegiatan industri yaitu :

1. Industri pengolahan bahan makanan, minuman dan tembakau
2. Industri pengolahan barang tekstil, barang dari kulit dan alas kaki

3. Industri pengolahan bahan dari kayu dan hasil hutan lainnya
4. Industri pengolahan bahan kertas dan barang cetakan
5. Industri pengolahan bahan pupuk, kimia dan barang dari karet
6. Industri pengolahan bahan semen dan barang galian bukan logam
7. Industri pengolahan logam dasar besi dan baja
8. Industri pengolahan alat angkutan, mesin beserta peralatannya, dan
9. Industri pengolahan lainnya.

Penghitungan nilai tambah bruto sektor ini untuk harga berlaku digunakan pendekatan penghitungan secara langsung dengan metode produksi ataupun dengan metode pendapatan untuk industri besar sedang. Sedangkan untuk harga konstannya dihitung dengan teknik ekstrapolasi dengan menggunakan ekstrapolator output per tenaga kerja dengan memperhatikan kenaikan harga barang-barang industri.

Sumber data untuk menghitung sektor ini berasal dari survei lengkap industri besar dan sedang yang dilakukan oleh BPS setiap tahun serta Survei Usaha Terintegrasi (SUSI) setiap semesteran untuk industri kecil dan kerajinan rumah tangga, selain itu didukung juga dengan Survei Khusus Sektoral untuk melihat rasio-rasionya yang dilaksanakan setiap tahun juga oleh BPS. Selanjutnya data populasi usaha diperoleh dari hasil Sensus Ekonomi 1996 kemudian diestimasi berdasarkan pertumbuhan tenaga kerja.

2.4. Sektor Listrik, Gas dan Air Bersih

Secara umum sektor ini mencakup kegiatan pembangkitan dan penyaluran tenaga listrik baik yang diselenggarakan oleh PLN maupun non PLN serta penyaluran air minum yang diselenggarakan oleh Perusahaan Air Minum (PAM). Penghitungan sektor ini menggunakan metode produksi dengan data produksi dan rata-rata tarif listrik PLN yang diperoleh dari PLN sendiri. Begitu juga dengan air minum data produksi terpakai dan rata-rata tarif air diperoleh dari PAM melalui survei lengkap perusahaan air minum yang dilakukan BPS setiap tahun. Penghitungan nilai tambah bruto atas dasar harga konstan untuk sub sektor listrik menggunakan metode revaluasi sedangkan untuk air minum menggunakan teknik ekstrapolasi dengan menggunakan ekstrapolator indeks produksi air minum maupun perkembangan harga air bersih lewat IHK.

2.5. Sektor Bangunan/Konstruksi

Sektor ini mencakup segala kegiatan pembangunan fisik (konstruksi), baik berupa gedung, jalan, jembatan dan kegiatan konstruksi lainnya berupa penimbunan dan pengurukan serta pekerjaan pra konstruksi lainnya. Data output, biaya antara dan nilai tambah bruto atas dasar harga berlaku diperoleh melalui survei konstruksi dan hasil Sensus Ekonomi 1996 serta data realisasi pengeluaran pembangunan fisik pemerintah baik Provinsi, Kabupaten/kota maupun desa dan juga dari sumber lain baik itu pemerintah maupun swasta berupa dari kantor penanaman modal, dinas PU, tata kota dan asosiasi perusahaan-perusahaan konstruksi. Data-data tersebut dijadikan sebagai acuan untuk mengestimasi output sektor ini untuk penghitungan atas dasar harga berlaku. Sedangkan untuk penghitungan nilai tambah atas dasar harga konstan dihitung dengan cara deflasi dengan menggunakan deflator Indeks harga perdagangan besar bahan bangunan.

2.6. Sektor Perdagangan, Hotel dan Restoran

Penghitungan nilai tambah bruto sub sektor perdagangan baik itu perdagangan besar dan eceran dilakukan dengan cara pendekatan arus barang yaitu dengan mengestimasi berapa besarnya barang-barang hasil pertanian, pertambangan/penggalian dan industri yang diperdagangkan ditambah dengan barang-barang perdagangan yang berasal dari luar daerah. Besarnya barang yang diperdagangkan dihitung dengan cara mengalikan output sektor pertanian, pertambangan/penggalian dan industri serta barang dari luar daerah dengan rasio margin perdagangan. Sedangkan untuk menghitung nilai tambah bruto atas dasar harga konstan digunakan metode deflasi dengan menggunakan deflator indeks harga perdagangan besar.

Sub sektor hotel mencakup hotel berbintang maupun tidak berbintang serta berbagai jenis penginapan lainnya. Output dihitung dengan cara mengalikan jumlah malam kamar terjual dengan rata-rata tarif per malam kamar terjual. Selanjutnya menghitung nilai tambah bruto dengan mengurangi output dengan biaya antara. Biaya antara diperoleh dari ratio biaya antara terhadap output dikalikan nilai output hotel. Nilai tambah bruto atas dasar harga konstan 1993 dihitung dengan cara deflasi dengan menggunakan deflator indeks harga tarif hotel. Perolehan data untuk sub sektor ini didapat dari hasil pendaftaran hotel dan akomodasi lainnya oleh BPS setiap tahun sedangkan rasio-rasionya melalui survei khusus sektoral yang dilaksanakan oleh BPS sendiri.

Penghitungan nilai tambah bruto menurut harga berlaku untuk sub sektor restoran/rumah makan dihitung dengan cara langsung menggunakan metode produksi yaitu mencari rata-rata output per restoran dikalikan dengan jumlah restoran/rumah makan kemudian dikurangi dengan biaya antara. Sumber data untuk sub sektor ini berasal dari estimasi Sensus Ekonomi 1996 dibandingkan dengan data dari dinas pariwisata dan dinas pendapatan daerah. Penghitungan nilai tambah bruto atas dasar harga konstan untuk sub sektor ini menggunakan metode deflasi dengan deflator indeks harga konsumen bahan makanan.

2.7. Sektor Pengangkutan dan Komunikasi

Di Provinsi Sulawesi Utara, sektor angkutan terdiri dari sub sektor angkutan darat, sub sektor angkutan laut, sub sektor angkutan sungai danau dan penyeberangan, sub sektor udara serta sub sektor jasa penunjang angkutan. Pada umumnya selain jasa penunjang angkutan, semua sub sektor mencakup kegiatan pengangkutan penumpang dan barang. Khusus untuk jasa penunjang angkutan mencakup kegiatan pemberian jasa dan penyediaan fasilitas yang sifatnya menunjang dan berkaitan dengan kegiatan pengangkutan, seperti terminal dan parkir, keagenan barang dan penumpang, ekspedisi, bongkar muat/penyimpanan dan penggudangan serta jasa penunjang transportasi.

Sub sektor angkutan darat mencakup kegiatan pengangkutan barang dan penumpang yang dilakukan oleh perusahaan pengangkutan umum baik bermotor maupun tidak bermotor, termasuk juga di sini kegiatan yang dilakukan oleh mobil pribadi maupun dinas.

Penghitungan nilai tambah bruto atas dasar harga berlaku diperoleh dengan cara mengalikan jumlah kendaraan menurut jenis dengan rata-rata output per jenis kendaraan kemudian dikurangi dengan biaya antara. Biaya antara diperoleh dari rasio biaya antara terhadap output.

Data jumlah kendaraan diperoleh dari dinas lalulintas dan angkutan jalan raya (DLLAJ) daerah masing-masing. Sedangkan data rata-rata output per jenis kendaraan dan rasio biaya antara terhadap output diperoleh dari survei khusus sektoral yang dilakukan oleh BPS. Untuk penghitungan nilai tambah bruto atas dasar harga konstan dihitung dengan cara ekstrapolasi dengan ekstrapolatornya indeks gabungan tertimbang dari jumlah kendaraan angkutan umum.

Sebagaimana dengan angkutan darat, maka angkutan laut, sungai, danau dan penyeberangan serta angkutan udara menggunakan teknik penghitungan yang sama untuk harga berlaku yaitu dengan pendekatan metode produksi namun indikator outputnya yaitu jumlah penumpang dan barang kemudian dikurangi dengan biaya antara. Sedangkan untuk penghitungan harga konstan menggunakan teknik ekstrapolasi dengan ekstrapolatornya yaitu indeks tertimbang jumlah penumpang dan barang untuk masing-masing kegiatan pengangkutan.

Sumber data untuk rasio biaya antara diperoleh langsung melalui survei khusus sektoral oleh BPS sedangkan data sekunder untuk angkutan laut diperoleh dari PELNI, Perum Pelabuhan, Dinas Perhubungan dan survei BPS. Untuk angkutan sungai, danau dan penyeberangan diperoleh dari ASDP dan untuk angkutan udara diperoleh dari perusahaan pengelola angkutan udara yaitu PT Angkasa Pura.

Penghitungan nilai tambah bruto untuk kegiatan jasa penunjang transportasi atas dasar harga berlaku dihitung dengan menggunakan indikator jumlah terminal, parkir, keagenan barang dan penumpang, ekspedisi, bongkar muat, penyimpanan dan penggudangan dikalikan dengan output per indikator kemudian dikurangi dengan biaya antara. Nilai tambah bruto atas dasar harga konstan 1993 dihitung dengan cara ekstrapolasi dengan ekstrapolatornya yaitu jumlah terminal, parkir, keagenan barang dan penumpang, ekspedisi, bongkar muat, penyimpanan dan penggudangan. Sumber data selain dari survei khusus sektoral yang dilakukan oleh BPS diperoleh juga dari Dinas Perhubungan dan Dinas Pendapatan daerah masing-masing.

Sektor komunikasi mencakup kegiatan Pos dan Giro serta Telekomunikasi baik milik pemerintah maupun swasta. Kegiatan pemberian jasa pos dan giro seperti pengiriman surat, wesel, paket, jasa giro dan jasa tabungan. Nilai tambah bruto atas dasar harga berlaku diperoleh dengan cara alokasi output pos dan giro nasional ke Provinsi Sulawesi Utara. Untuk penghitungan harga konstan dihitung dengan cara ekstrapolasi dengan menggunakan ekstrapolator indeks gabungan jumlah surat yang dikirim, wesel dan barang yang dipaketkan.

Sub sektor telekomunikasi mencakup kegiatan pemberian jasa dalam hal pemakaian pulsa telepon, telegraf dan teleks baik itu dalam bentuk telepon seluler maupun telepon yang tidak bisa dipindah-pindahkan, termasuk juga penggunaan internet. Nilai tambah bruto atas dasar harga berlaku diperoleh dengan penghitungan secara langsung melalui metode produksi yaitu mengalikan jumlah pulsa yang terpakai dengan rata-rata tarif per pulsa kemudian dikurangi

dengan biaya antara. Biaya antara diperoleh dari rasio biaya antara terhadap output dikalikan outputnya masing-masing. Penghitungan harga konstan digunakan metode deflasi dengan deflator indeks harga konsumen tarif telepon. Sumber data berasal dari data sekunder PT Telkom dan perusahaan-perusahaan seluler swasta lain.

2.8. Sektor Keuangan, Persewaan dan Jasa Perusahaan

Sektor keuangan mencakup kegiatan perbankan baik bank umum maupun bank sentral, kegiatan non bank berupa asuransi, pegadaian, koperasi simpan pinjam dan lembaga keuangan lain. Sektor persewaan mencakup semua kegiatan persewaan baik rumah/bangunan, kendaraan dan peralatan lain serta real estate. Sedangkan sektor jasa perusahaan mencakup kegiatan jasa oleh perusahaan seperti notaris, advokat, konsultan teknik, periklanan dan lain-lain.

Sektor perbankan, penghitungan nilai tambah bruto atas dasar harga berlaku menggunakan metode alokasi dari Bank Indonesia dan penghitungan atas dasar harga konstan menggunakan metode deflasi dengan menggunakan deflator indeks harga konsumen umum. Untuk kegiatan persewaan penghitungan nilai tambah bruto atas dasar harga berlaku diperoleh dengan menggunakan metode pengeluaran berdasarkan data pengeluaran konsumsi rumah tangga khusus untuk pengeluaran komponen tempat tinggal dari SUSENAS ditambah dengan penyusutan.

Penghitungan harga konstan untuk persewaan digunakan metode deflasi dengan deflator IHK komponen sewa rumah. Untuk penghitungan jasa persewaan menurut harga berlaku diperoleh dari perkalian antara indikator jumlah tenaga kerja dan jumlah perusahaan dikalikan dengan output per tenaga kerja masing-masing indikator dikurangi biaya antara, sedangkan perhitungan harga konstannya menggunakan cara ekstrapolasi dengan cara menggunakan ekstrapolator jumlah tenaga kerja dan jumlah perusahaan.

2.9. Sektor Jasa-jasa

Sektor ini terdiri dari dua sektor utama yaitu sektor jasa pemerintahan dan hankam serta sektor jasa swasta. Sektor jasa pemerintahan mencakup kegiatan pemerintahan dalam menyediakan jasa pelayanan umum kepada masyarakat. Nilai tambah bruto atas dasar harga berlaku dihitung dengan menggunakan metode pendapatan yaitu dengan menjumlahkan seluruh

upah dan gaji yang diterima oleh pegawai pemerintah baik tingkat Provinsi, kabupaten/kota maupun desa serta pegawai pusat yang ada di daerah ditambah dengan penyusutan barang modal.

Data upah/gaji dari pegawai pemerintah daerah otonom dan pemerintah desa diperoleh dari data BPS melalui pengumpulan data K-1, K-2 dan K-3. Sedangkan untuk pegawai pemerintah pusat dihitung dari alokasi angka nasional. Nilai tambah bruto menurut harga konstan dihitung dengan cara ekstrapolasi melalui ekstrapolator indeks tertimbang jumlah pegawai negeri menurut golongan dan ruang kepangkatan.

Sektor jasa swasta mencakup kegiatan jasa sosial kemasyarakatan, jasa hiburan dan kebudayaan serta jasa perorangan dan rumah tangga. Nilai tambah bruto atas dasar harga berlaku diperoleh dengan cara pendekatan produksi dengan indikator rata-rata output per tenaga kerja dikalikan jumlah tenaga kerja dikurangi biaya antara. Biaya antara diperoleh dari rasio biaya antara dikalikan output. Data ini diperoleh dari survei khusus sektoral oleh BPS dan estimasi dari hasil sensus penduduk. Nilai tambah bruto harga konstan dihitung melalui teknik deflasi dengan menggunakan deflator IHK dengan komponen hiburan dan kebudayaan untuk kegiatan hiburan dan rekreasi serta IHK aneka barang dan jasa untuk kegiatan jasa perorangan lainnya.

Bab III. Tinjauan Perekonomian

Provinsi Sulawesi Utara Tahun 2006

3.1. Produk Domestik Regional Bruto (PDRB)

PDRB Provinsi Sulawesi Utara dari tahun 2000 hingga tahun 2006 ini terus mengalami peningkatan yang cukup berarti. Semula nilai PDRB Provinsi Sulawesi Utara pada tahun 2000 hanya sebesar 10,70 triliun rupiah dan kini pada tahun 2006 telah mencapai 21,50 triliun rupiah menurut harga berlaku dan 13,53 triliun rupiah menurut harga konstan. Hal ini berarti dalam kurun waktu 6 tahun terakhir sejak pembentukan tahun dasar 2000, PDRB Sulawesi Utara telah mengalami peningkatan lebih dari dua kali lipat menurut harga berlaku dan lebih dari seperempat kali menurut harga konstan. Peningkatan ini bisa menunjukkan perekonomian Sulawesi Utara yang semakin berkembang di berbagai sektor.

Semakin melebarinya perbedaan nilai antara PDRB atas dasar harga berlaku dengan PDRB atas dasar harga konstan yang terlihat pada gambar 1 di bawah ini menunjukkan semakin tingginya nilai inflasi yang terjadi di tingkat harga produsen di Provinsi Sulawesi Utara.

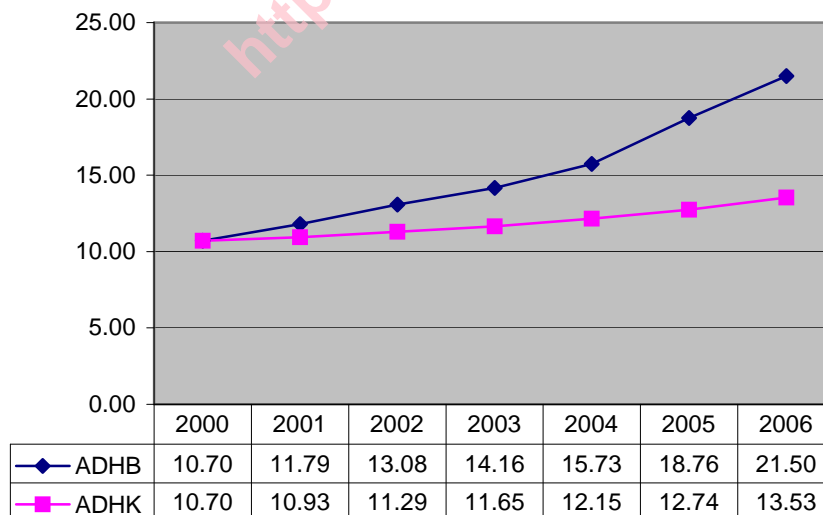

**Gambar 1. PDRB Provinsi Sulawesi Utara
Tahun 2000-2006
(Triliun rupiah)**

3.2. Struktur Ekonomi

Perekonomian di Provinsi Sulawesi Utara pada tahun 2006 masih didominasi oleh sektor pertanian dengan peranan sebesar 19,39 persen, kemudian diikuti oleh sektor jasa-jasa sebesar 16,81 persen, sektor perdagangan hotel dan restoran sebesar 15,29 persen, sektor bangunan sebesar 14,90 persen, dan sektor pengangkutan dan komunikasi sebesar 13,41 persen. Sedangkan empat sektor lainnya masing-masing perannya terhadap perekonomian Sulawesi Utara di bawah 10 % dengan peranan terkecil berada pada sektor listrik, gas dan air sebesar 0,91 persen.

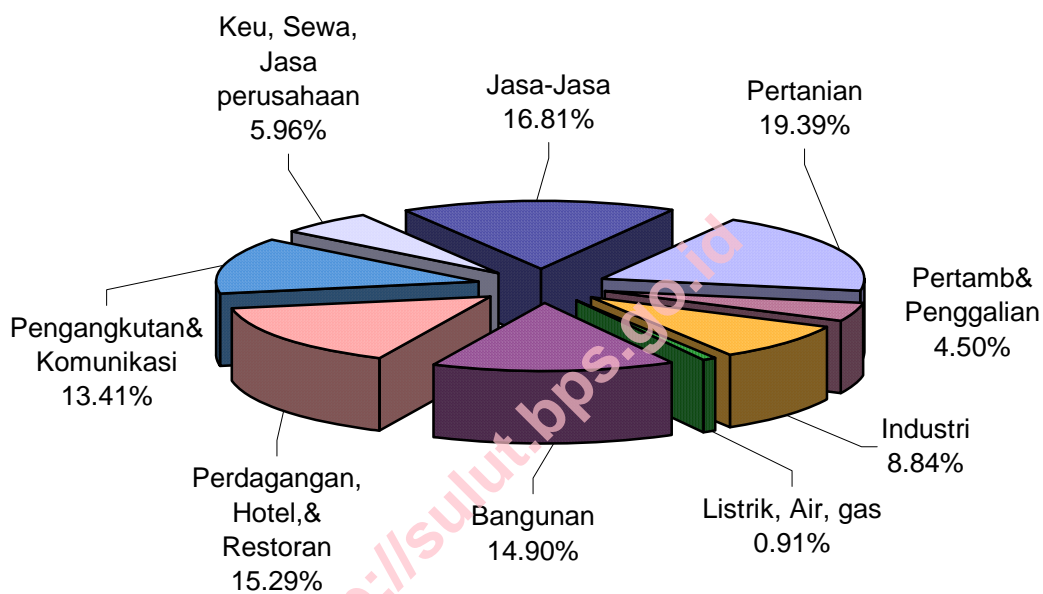

Gambar 2. Struktur Ekonomi Provinsi Sulawesi Utara Tahun 2006 (%)

Dilihat dari struktur ekonomi berdasarkan tiga sektor ekonomi utama yang terdiri dari sektor primer (sektor pertanian serta sektor pertambangan dan penggalian), sektor sekunder (sektor industri, sektor listrik, gas dan air serta sektor bangunan/konstruksi) dan sektor tersier (sektor perdagangan, hotel dan restoran, sektor angkutan dan komunikasi, sektor keuangan, persewaan dan jasa perusahaan serta sektor jasa-jasa), ternyata dalam kurun waktu 7 tahun terakhir ini sejak tahun 2000 hingga tahun 2006 perekonomian Provinsi Sulawesi Utara masih didominasi oleh sektor tersier. Sektor tersier ini di tahun 2006 memberikan kontribusi sebesar 51,47 persen. Sektor Sekunder memberikan peranan sebesar 24,65 persen, sedikit menurun dibandingkan dengan tahun 2005 yang memberikan kontribusi sebesar 24,72 persen.

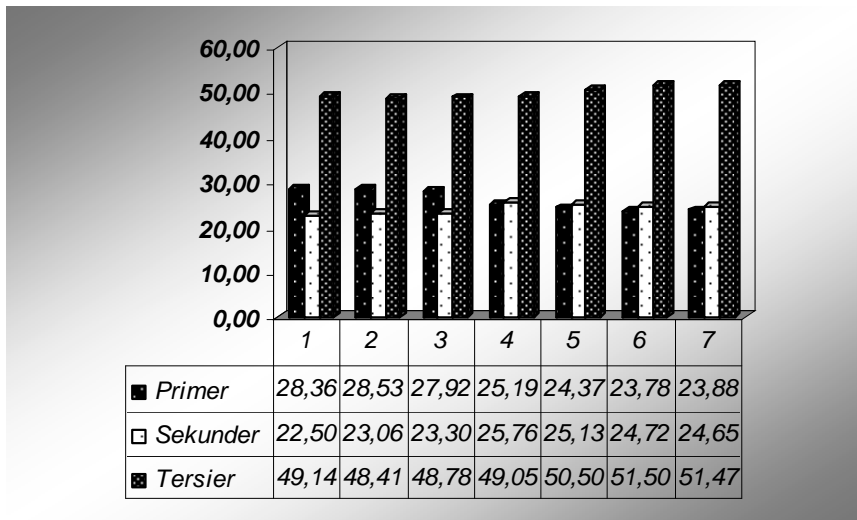

Gambar 3. Struktur Ekonomi Provinsi Sulawesi Utara Menurut Sektor Primer, Sekunder dan Tersier Tahun 2000 s/d 2006

Peranan sektor primer di tahun 2006 sedikit mengalami peningkatan setelah beberapa tahun terus menerus mengalami penurunan. Sektor primer memberikan kontribusi sebesar 23,88 persen terhadap perekonomian Sulawesi Utara.

3.3. Pertumbuhan Ekonomi

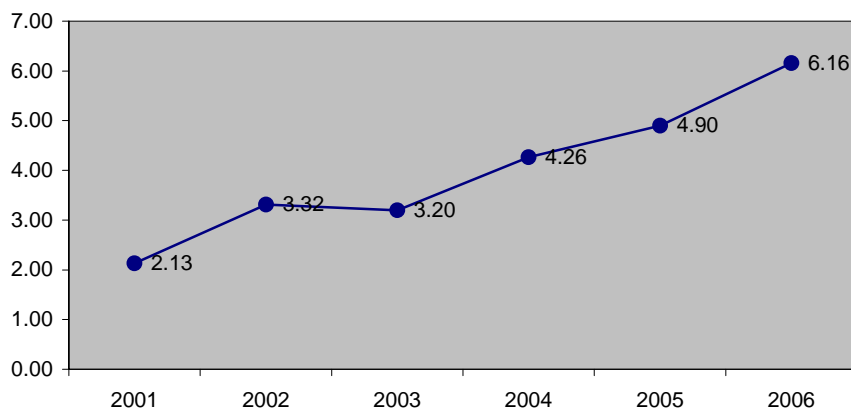

Gambar 4. Pertumbuhan Ekonomi Provinsi Sulawesi Utara Tahun 2001 s/d 2006

Secara keseluruhan pertumbuhan ekonomi di Provinsi Sulawesi Utara dari tahun 2000 sampai dengan tahun 2006 cenderung mengalami peningkatan dimana nilai pertumbuhan ekonomi di tahun 2001 sebesar 2,13 % menjadi 6,16 % di tahun 2006, walaupun terjadi sedikit perlambatan di tahun 2003 dengan nilai sebesar 3,2 %. Pertumbuhan tertinggi untuk tahun ini terjadi pada sektor lembaga keuangan, persewaan dan jasa perusahaan sebesar 10,03 persen.

3.4. PDRB Perkapita

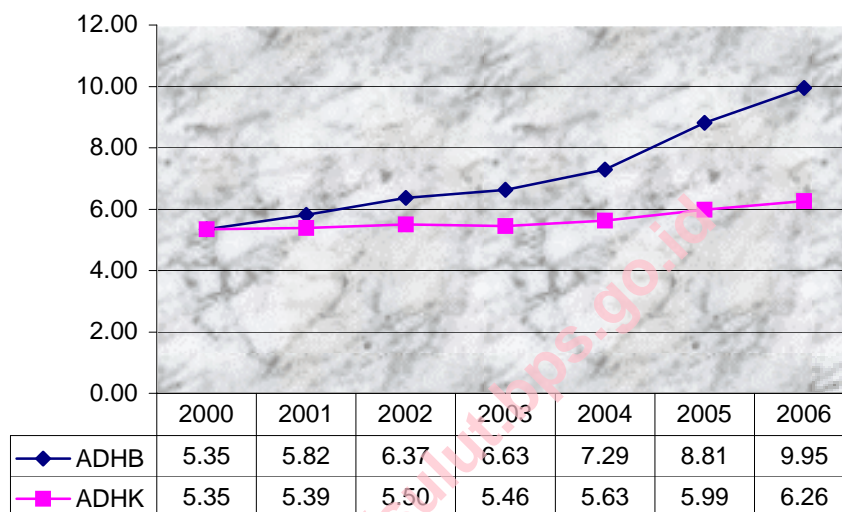

Gambar 5. PDRB Perkapita Provinsi Sulawesi Utara Tahun 2000 s/d 2006 (Juta rupiah)

Meningkatnya besaran PDRB serta diiringi dengan terjaganya laju pertumbuhan penduduk akan mengakibatkan semakin meningkatnya PDRB Perkapita. Nilai PDRB perkapita penduduk di Provinsi Sulawesi Utara di tahun 2006 ini telah mencapai 9,95 juta rupiah menurut harga berlaku. Sedangkan menurut harga konstan PDRB perkapita penduduk Sulawesi Utara telah mencapai nilai sebesar 6,26 juta rupiah. Pencapaian nilai PDRB perkapita yang semakin meningkat dari tahun ke tahun mencerminkan adanya peningkatan kesejahteraan perekonomian di Provinsi Sulawesi Utara.

Hal ini dimungkinkan dengan adanya stabilitas ekonomi serta terciptanya kondisi yang aman bagi kegiatan perekonomian di Sulawesi Utara.

3.5. Perkembangan Sektoral

3.5.1 Sektor Pertanian

Peranan sektor pertanian terhadap perekonomian di Sulawesi Utara pada tahun 2006 ini mengalami peningkatan jika dibandingkan dengan tahun sebelumnya. Pada tahun 2005 sumbangan sektor pertanian sebesar 19,27 persen dan kini di tahun 2006 sedikit mengalami peningkatan menjadi 19,39 %. Adapun nilai tambah yang tercipta dari sektor pertanian pada tahun 2006 menurut harga berlaku adalah sebesar lebih dari 4,1 triliun rupiah dan menurut harga konstan sebesar lebih dari 2,9 triliun rupiah.

Dari tahun 2000 hingga tahun 2004 sub sektor yang paling berperan memberikan kontribusi terhadap perkembangan sektor pertanian adalah sub sektor tanaman perkebunan. Namun pada tahun 2005 dan tahun 2006 peranan sub sektor perkebunan telah tergantikan oleh sub sektor tanaman bahan makanan, dimana sektor ini memberikan kontribusi sebesar 5,77 persen di tahun 2005 dan 6,66 persen di tahun 2006.

Peranan sub sektor tanaman bahan makanan yang sangat signifikan ini juga tercermin pada percepatan laju pertumbuhan sub sektor ini, yaitu sebesar 13,65 persen. Dua sub sektor lainnya yang mengalami kenaikan pertumbuhan yaitu sub sektor tanaman perkebunan dan sub sektor kehutanan yang masing-masing bertumbuh sebesar 5,48 persen dan 7,39 persen. Berbeda dengan tiga sub sektor sebelumnya, dua sub sektor lainnya mengalami pertumbuhan yang menurun yakni sub sektor peternakan dan hasil-hasilnya dan sub sektor perikanan. Masing-masing sub sektor ini pada tahun 2006 mengalami penurunan sebesar -2,68 dan -6,25. Isu flu burung menjadi salah satu penyebab menurunnya pertumbuhan sub sektor peternakan.

3.5.2 Sektor Pertambangan dan Penggalan

Pada saat penggunaan tahun dasar 1993, sektor pertambangan hanya dibentuk oleh sub sektor pertambangan tanpa minyak dan gas serta sub sektor penggalan, atau dengan kata lain dibentuk oleh sub sektor pertambangan golongan B dan golongan C saja. Namun sejak tahun 2004 penghitungan PDRB di Provinsi Sulawesi Utara telah menggunakan tahun dasar 2000 dimana penghitungan untuk sektor pertambangan telah ditambah dengan sub sektor minyak dan gas bumi. Nilai untuk sub sektor ini didapatkan dari produksi panas bumi yang ada di Lahendong, Kota Tomohon.

Dari 3 sub sektor tersebut diperoleh nilai tambah untuk sektor pertambangan dan penggalian pada tahun 2006 yaitu sebesar lebih dari sembilan milyar rupiah atas dasar harga berlaku dan lebih dari 7 milyar rupiah atas dasar harga konstan serta nilai pertumbuhan sebesar 7,27 persen.

Peranan sektor pertambangan dan penggalian yang merupakan sumber daya alam yang tidak dapat diperbaharui terus mengalami penurunan. Ini terlihat dari kontribusinya yang semakin menurun, dimana pada tahun 2000 memberikan kontribusi sebesar 7,40 persen dan ditahun 2006 ini sudah jauh menurun dengan hanya memberikan kontribusi sebesar 4,50 persen terhadap perekonomian Sulawesi Utara. Oleh karenanya pemerintah Provinsi Sulawesi Utara beserta masyarakatnya diharapkan agar dapat bijaksana dalam mengelola dan menggunakan sumber daya alam yang terbatas ini serta berusaha untuk menemukan sumber daya alam yang baru serta meneliti sumber daya alam alternatif lainnya yang dapat diperbaharui.

3.5.3 Sektor Industri Pengolahan

Nilai tambah dari produk barang dan jasa yang dihasilkan oleh sektor industri pengolahan di Provinsi Sulawesi Utara untuk tahun 2006 disumbangkan oleh sub sektor industri tanpa minyak dan gas sebesar lebih dari 1,9 triliun rupiah menurut harga berlaku dan hampir sebesar lebih dari 1 triliun rupiah menurut harga konstan.

Laju pertumbuhan sektor ini dari tahun 2000 hingga tahun 2004 sangat berfluktuasi dan cenderung mengalami perlambatan hingga mencapai nilai -3,94 persen di tahun 2004. Namun di tahun 2005 dan tahun 2006 pertumbuhannya mulai kembali positif sebesar 2,23 persen dan 6,86 persen. Seiring dengan pertumbuhannya yang tidak stabil, peranan sektor industri pengolahan terhadap perekonomian Sulawesi Utara dari tahun ke tahun juga bervariasi. Pada tahun 2000 hingga tahun 2003 peranan sektor ini menunjukkan trend yang meningkat dari sebesar 8,19 persen di tahun 2000 hingga menjadi 9,36 persen di tahun 2003. Kemudian peranannya cenderung menurun terus hingga tahun 2006 ini menjadi sebesar 8,84 persen. Peranan sektor industri tersebut hampir semuanya bersumber dari produk industri makanan, minuman dan tembakau hampir sebesar 7 persen, kemudian diikuti oleh produk industri barang dari kayu dan hasil hutan lainnya dengan peranan lebih dari 1 persen. Selanjutnya komoditi-komoditi lain masing-masing hanya berperan di bawah 1 persen.

3.5.4 Sektor Listrik, Gas dan Air Bersih

Sektor yang dibentuk oleh dua sub sektor (listrik dan air bersih) ini memberikan nilai tambah untuk tahun 2006 hampir sebesar 194 milyar rupiah menurut harga berlaku dan lebih dari 101 milyar rupiah menurut harga konstan.

Sektor ini memiliki peranan terkecil terhadap perekonomian Sulawesi Utara, dimana hingga tahun 2006 ini perannya terhadap perekonomian hanya sebesar 0,91 persen. Peranan ini berasal dari peranan sub sektor listrik sebesar 0,71 persen dan sub sektor air bersih sebesar 0,19 persen. Untuk pertumbuhannya sektor ini cenderung terus melambat dari tahun ke tahun, kecuali tahun 2005. Pada tahun 2001 sektor ini tumbuh sebesar 4,78 persen, kemudian terus melambat hingga menjadi 2,39 persen di tahun 2004 dan akhirnya tumbuh cepat di tahun 2005 mencapai 13,82 persen. Di tahun 2006 pertumbuhan sektor ini kembali melambat menjadi 5,28 persen. Perlambatan ini terjadi karena produksi listrik yang juga jauh menurun yang disebabkan salah satunya karena faktor cuaca.

3.5.5 Sektor Bangunan/Konstruksi

Sektor bangunan memberikan nilai tambah dari produk barang dan jasa akhir yang dihasilkannya pada tahun 2006 ini sebesar lebih dari 3,2 triliun rupiah dan lebih dari 2 triliun rupiah atas dasar harga konstan.

Peranan sektor ini terhadap perekonomian Sulawesi Utara di tahun 2006 sebesar 14,90 persen. Adapun laju pertumbuhan sektor ini pada tahun 2001 hingga tahun 2004 berfluktuasi pada kisaran 6-7 persen. Di tahun 2005 sektor ini mengalami perlambatan menjadi 5,06 persen, tetapi di tahun 2006 kembali mengalami percepatan pertumbuhan menjadi 6,97 persen.

3.5.6 Sektor Perdagangan, Hotel dan Restoran

Secara umum sektor ini dibentuk oleh tiga sub sektor yaitu sub sektor perdagangan besar dan eceran, sub sektor hotel dan sub sektor restoran. Nilai tambah dari produk barang dan jasa akhir yang dihasilkan oleh sektor ini untuk tahun 2006 hampir sebesar 3,3 triliun rupiah menurut harga berlaku dan lebih dari 2 triliun rupiah menurut harga konstan. Sektor perdagangan, hotel dan restoran di Sulawesi Utara mengalami pertumbuhan yang berfluktuasi dari tahun 2000 sampai tahun 2004 di kisaran 6 sampai 7 persen . Walaupun pertumbuhannya sempat melambat di tahun 2005 sebesar 5,06 persen di tahun 2006 ini kembali mengalami percepatan pertumbuhan sebesar 6,97 persen. Berbeda dengan tahun 2005 dimana pertumbuhan yang dicapai oleh sektor

ini diakibatkan oleh pertumbuhan yang signifikan dari sub sektor hotel, di tahun 2006 ini pertumbuhan yang dicapai berasal dari pertumbuhan sub sektor perdagangan besar dan eceran yang mengalami pertumbuhan 8,43 persen, kemudian diikuti oleh sub sektor hotel sebesar 5,23 persen. Selanjutnya peranan yang terkecil berasal dari sub sektor restoran yang tumbuh sebesar 4,78 persen di tahun 2006.

3.5.7. Sektor Angkutan dan Komunikasi

Nilai tambah yang dihasilkan oleh sektor pengangkutan dan komunikasi meningkat dari tahun ke tahun. Pada tahun 2006 nilai PDRBnya telah mencapai sebesar 2,8 triliun rupiah menurut harga berlaku dan lebih dari 1,5 triliun rupiah atas dasar harga konstan.

Sejak tahun 2002 pertumbuhan sektor ini terus mengalami peningkatan hingga tahun 2004 mencapai 6,84 persen. Akan tetapi di tahun 2005 dan tahun 2006 ini pertumbuhannya agak melambat menjadi sebesar 5,83 persen dan 5,56 persen. Dilihat dari pertumbuhan sub sektor, pertumbuhan sub sektor komunikasi untuk tahun 2006 juga mengalami perlambatan namun tetap mampu tumbuh sebesar 13,37 persen dan untuk empat tahun terakhir ini selalu tumbuh di atas 10 persen. Hal ini mencerminkan pesatnya perkembangan telekomunikasi di wilayah Provinsi Sulawesi Utara. Sub sektor pengangkutan untuk tahun 2006 ini hanya mampu tumbuh sebesar 4,63 persen. Kegiatan sub sektor pengangkutan yang paling tinggi pertumbuhannya pada tahun 2006 ini adalah sub sektor angkutan jalan raya sebesar 6,59 persen dan sub sektor jasa penunjang angkutan sebesar 5,48 persen. Sedangkan sub sektor angkutan udara di tahun 2006 mengalami penurunan menjadi -1,53 persen.

Kontribusi sektor ini terhadap perekonomian Sulawesi Utara berada di posisi kelima, yaitu sebesar 13,41 persen. Peranan tersebut didominasi oleh sub sektor pengangkutan yaitu sebesar 12,33 persen. Sedangkan peranan sub sektor komunikasi terhadap perekonomian Provinsi Sulawesi Utara hanya sebesar 1,08 persen. Khusus untuk sub sektor pengangkutan, kegiatan angkutan jalan raya memberikan peranan terbesar yaitu sebesar 8,81 persen dan yang terkecil adalah angkutan sungai, danau dan penyeberangan sebesar 0,03 persen.

3.5.8. Sektor Keuangan, Persewaan dan Jasa Perusahaan

Sektor ini dibentuk dari lima sub sektor yaitu sub sektor bank, sub sektor lembaga keuangan non bank, sub sektor jasa penunjang keuangan, sub sektor persewaan serta sub sektor jasa perusahaan. Sedangkan untuk Provinsi Sulawesi Utara hanya empat sub sektor yang

tercakup kecuali sub sektor jasa penunjang keuangan. Total PDRB sektor ini untuk tahun 2006 hampir mencapai lebih dari 1,2 triliun rupiah menurut harga berlaku dan lebih dari 893 milyar rupiah menurut harga konstan.

Peranan sektor ini terhadap perekonomian Provinsi Sulawesi Utara cenderung menurun dari tahun ke tahun hingga mencapai nilai 5,63 persen di tahun 2005 dan kembali sedikit meningkat di tahun 2006 yaitu sebesar 5,96 persen. Peranan terbesar berada pada sub sektor bank sebesar 3,31 persen dan sub sektor sewa bangunan sebesar 1,59 persen sedangkan peranan sub sektor lainnya kurang dari 1 persen.

Pertumbuhan sektor ini terus meningkat setiap tahunnya, untuk tahun 2006 mencapai angka pertumbuhan sebesar 10,03 persen dan merupakan sektor yang pertumbuhannya tertinggi di tahun 2006. Semua sub sektor dalam sektor keuangan, persewaan dan jasa perusahaan pertumbuhannya mengalami percepatan kecuali sub sektor sewa bangunan yang mengalami perlambatan di tahun 2006 yaitu sebesar 4,87 persen.

3.5.9. Sektor Jasa-Jasa

Nilai tambah yang dihasilkan sektor ini untuk tahun 2006 mencapai 3,6 triliun rupiah menurut harga berlaku dan lebih dari 2,1 triliun rupiah menurut harga konstan. Pertumbuhan sektor ini di tahun 2006 mengalami percepatan dibandingkan dengan tahun 2005 yaitu dari 2,79 persen menjadi 4,21 persen di tahun 2006 . Pertumbuhan yang cukup signifikan ini ditopang oleh pertumbuhan kedua sub sektor yaitu sub sektor swasta dengan nilai pertumbuhan sebesar 6,32 persen dan sub sektor pemerintahan sebesar 3,36 persen.

Sektor jasa-jasa memegang peranan terbesar kedua terhadap perekonomian Sulawesi Utara setelah sektor pertanian. Pada tahun 2006 ini peranannya telah mencapai nilai sebesar 16,81 persen dimana peranan terbesar berada pada sub sektor administrasi pemerintahan dan pertahanan sebesar 12,51 persen. Sedangkan peranan yang tekecil terdapat pada sub sektor hiburan dan rekreasi sebesar 0,35 persen.

3.6. Sumber Pertumbuhan (Source Of Growth)

**Tabel 1. Source Of Growth Sektoral
Pertumbuhan Ekonomi Sulawesi Utara Tahun 2006**

LAPANGAN USAHA	SoG 2006	RANKING
1. PERTANIAN	0,90	3
2. PERTAMBANGAN & PENGGALIAN	0,33	8
3. INDUSTRI PENGOLAHAN	0,58	6
4. LISTRIK, GAS & AIR BERSIH	0,05	9
5. BANGUNAN	1,07	2
6. PERDAG., HOTEL & RESTORAN	1,19	1
7. PENGANGKUTAN & KOMUNIKASI	0,80	4
8. KEU. PERSEWAAN, & JASA PERUSAHAAN	0,56	7
9. JASA-JASA	0,68	5
PDRB SULUT	6,16	

Dari tabel diatas terlihat sumber pertumbuhan ekonomi Sulawesi Utara tahun 2006 sebagian besar disumbangkan oleh sektor perdagangan, hotel dan restoran sebesar 1,19 persen, kemudian sektor bangunan 1,07 persen, pertanian 0,90 persen, dan yang terkecil kontribusinya terhadap pertumbuhan ekonomi Sulawesi Utara tahun 2006 ini adalah sektor listrik, gas dan air bersih yang hanya memberikan andil sebesar 0,05 persen.

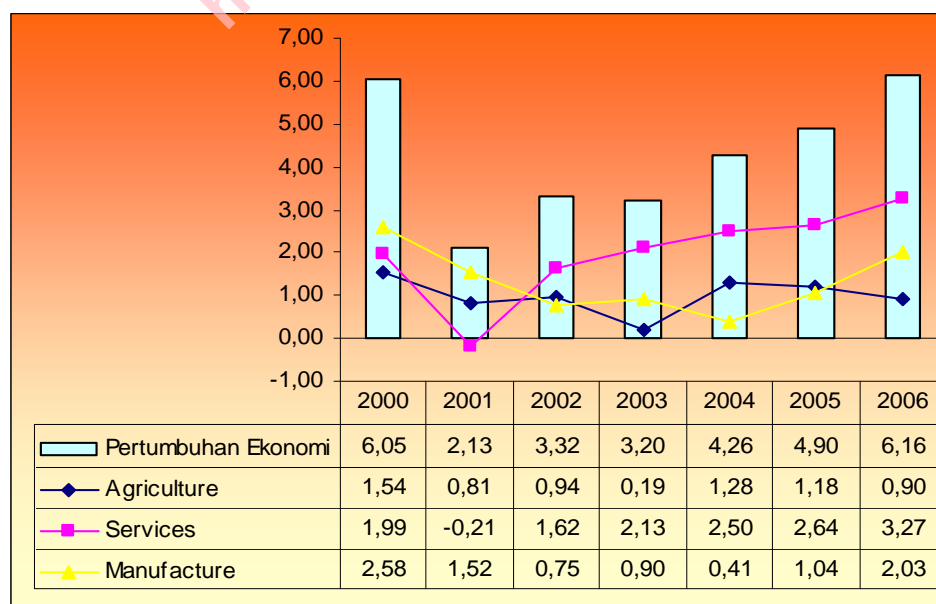

**Gambar 6. Source Of Growth Provinsi Sulawesi Utara
Tahun 2000 - 2006**

Pada tahun 2000 dan 2001 pertumbuhan ekonomi Sulawesi Utara sebagian besar disumbangkan oleh sektor manufacture (sektor pertambangan & penggalian, sektor industri pengolahan, sektor listrik, gas dan air bersih, dan sektor bangunan). Tapi sejak tahun 2002 – 2006 sumber pertumbuhan ekonomi Sulawesi Utara sebagian besar disumbangkan oleh sektor services (sektor perdagangan, hotel dan restoran, sektor pengangkutan dan komunikasi, sektor keuangan, dan sektor jasa-jasa)

<http://sulut.bps.go.id>

<http://sulut.bps.go.id>

LAMPIRAN

Tabel 1.

PDRB SULAWESI UTARA
ATAS DASAR HARGA BERLAKU
TAHUN 2000-2006 (JUTA RUPIAH)

LAPANGAN USAHA/INDUSTRIAL ORIGIN	2000	2001	2002	2003	2004	2005	2006
(1)	(2)	(3)	(4)	(5)	(6)	(7)	(8)
1. PERTANIAN/Agriculture, Livestock, Forestry & Fishery	2.242.518,07	2.489.604,67	2.794.251,84	2.744.233,95	3.018.915,69	3.615.567,97	4.168.565
a. Tanaman Bahan Makanan/ <i>Farm Food Crops</i>	650.462,27	709.332,17	782.881,29	774.039,29	814.353,23	1.082.349,93	1.431.701
b. Tanaman Perkebunan/ <i>Non food Crops</i>	813.223,74	918.910,31	994.586,19	895.546,41	981.525,44	1.036.511,46	1.151.803
c. Peternakan/ <i>Livestock & Products</i>	210.653,16	258.936,24	285.732,28	305.690,60	348.562,61	420.389,84	424.959
d. Kehutanan/ <i>Forestry</i>	49.907,03	51.480,83	52.183,39	54.536,69	56.248,74	59.454,71	71.328
e. Perikanan/ <i>Fishery</i>	518.271,87	550.945,11	678.868,68	714.420,95	818.225,67	1.016.862,03	1.088.773
2. PERTAMBANGAN & PENGGALIAN/Mining & Quarrying	792.020,22	874.788,23	855.990,90	823.583,73	813.843,18	846.566,61	967.318
a. Minyak & Gas Bumi/ <i>Crude Petroleum & Natural Gas</i>	9.417,00	9.959,72	18.060,87	21.404,45	22.038,63	18.960,00	23.268
b. Pertambangan tanpa Migas/ <i>Non Oil and Gas Mining</i>	456.566,00	485.411,98	420.499,05	322.695,67	263.695,34	233.801,42	271.353
c. Penggalian/ <i>Quarrying</i>	326.037,22	379.416,53	417.430,98	479.483,60	528.109,22	593.805,19	672.696
3. INDUSTRI PENGOLAHAN/Manufacturing Industries	876.565,46	980.432,00	1.122.061,86	1.325.427,06	1.466.542,92	1.582.761,16	1.901.008
a. Industri Migas/ <i>Oil & Gas Manufacturing</i>	-	-	-	-	-	-	-
1. Pengilangan Minyak Bumi/ <i>Petroleum Refinery</i>	-	-	-	-	-	-	-
2. Gas Alam Cair/ <i>Liquefied Natural Gas (LNG)</i>	-	-	-	-	-	-	-
b. Industri Tanpa Migas/ <i>Non oil & Gas Manufacturing</i>	876.565,46	980.432,00	1.122.061,86	1.325.427,06	1.466.542,92	1.582.761,16	1.901.008
1. Makanan, Minuman dan Tembakau/ <i>Food, Beverages & Tobacco</i>	653.907,16	706.304,53	821.693,01	967.250,77	1.094.023,16	1.186.510,97	1430167,359
2. Tekstil, Barang Kulit & Alas Kaki/ <i>Textile, Leather Products & Footwear</i>	16.201,82	20.864,84	23.246,82	26.618,35	27.106,55	29.277,47	32532,12778
3. Barang Kayu & Hasil Hutan Lainnya/ <i>Wood Products & Other Wood Products</i>	139.559,56	178.047,47	193.821,77	234.928,18	233.490,93	249.175,59	303089,0746
4. Kertas dan Barang Cetakan/ <i>Paper & Printing</i>	2.403,93	2.252,54	2.516,79	2.916,26	4.021,91	4.566,28	5265,27921
5. Pupuk, Kimia & Barang dari Kare/ <i>Fertilizers, Chemicals & Rubber Products</i>	6.189,03	7.374,54	7.821,00	8.986,82	10.354,59	10.897,47	12693,97961
6. Semen & Barang Galian bukan Logam/ <i>Cement & Non Metallic Mineral Products</i>	9.175,68	10.350,84	11.243,42	13.366,55	15.351,43	15.737,05	18045,08337
7. Logam Dasar Besi & Baja/ <i>Iron & Basic Steel</i>	1.098,19	1.523,63	1.650,69	1.733,71	1.837,34	1.936,00	2176,948189
8. Alat Angkutan, Mesin & Peralatannya/ <i>Transport Equipment, Machinery & Appa</i>	28.275,95	31.054,40	35.158,74	40.910,19	47.307,24	48.963,91	55541,58742
9. Barang Lainnya/ <i>Other Manufacturing Products</i>	19.754,14	22.659,22	24.909,63	28.716,23	33.049,78	35.696,43	41496,90584
4. LISTRIK, GAS & AIR BERSIH/Electricity, Gas & Water Supply	75.170,03	83.985,00	96.605,05	110.916,84	115.287,40	181.907,81	194.927
a. Listrik/ <i>Electricity</i>	56.675,55	64.074,67	73.460,94	83.288,90	88.099,22	142.085,57	153.604
b. Gas/ <i>Gas</i>	-	-	-	-	-	-	-
c. Air Bersih/ <i>Water Supply</i>	18.494,48	19.910,33	23.144,11	27.627,94	27.188,18	39.822,24	41.324
5. BANGUNAN/Construction	1.456.421,04	1.654.786,85	1.828.599,41	2.211.189,45	2.370.900,41	2.873.963,46	3.204.936
6. PERDAG., HOTEL & RESTORAN/Trade, Hotel & Restaurant	1.408.058,05	1.581.144,23	1.752.491,45	1.985.931,59	2.332.091,16	2.877.211,55	3.288.371
a. Perdagangan Besar & Eceran/ <i>Wholesale & Retail Trade</i>	1.160.397,00	1.316.325,74	1.462.835,43	1.640.483,58	1.932.897,50	2.403.626,70	2.738.911
b. Hotel/ <i>Hotel</i>	119.170,05	118.785,29	124.896,89	152.050,76	171.965,09	214.225,51	240.962
c. Restoran/ <i>Restaurant</i>	128.491,00	146.033,20	164.759,13	193.397,25	227.228,58	259.359,35	308.498
7. PENGANGKUTAN & KOMUNIKASI /Transportation & Communication	1.159.094,95	1.437.692,62	1.695.478,15	1.781.464,09	1.979.958,48	2.689.130,83	2.883.294
a. Pengangkutan/ <i>Transportation</i>	1.064.342,56	1.337.000,35	1.575.192,42	1.636.573,48	1.802.130,43	2.486.919,23	2.651.377
1. Angkutan Rel/ <i>Railway Transport</i>	-	-	-	-	-	-	-
2. Angkutan Jalan Raya/ <i>Road Transport</i>	558.141,88	697.791,70	954.800,09	1.012.701,44	1.118.729,64	1.778.018,49	1.895.379
3. Angkutan Laut/ <i>Sea Transport</i>	281.580,04	391.930,03	364.637,88	364.561,18	397.584,82	417.384,55	431.874
4. Angkutan Sungai, Danau & Penyeberangan/ <i>Inland Water Transport</i>	4.227,17	6.182,13	7.212,24	7.491,86	5.789,01	6.048,94	6.253
5. Angkutan Udara/ <i>Air Transport</i>	158.303,59	171.870,97	174.072,13	168.761,00	190.432,79	190.963,33	213.095
6. Jasa penunjang Angkutan/ <i>Services Allied to Transport</i>	62.089,88	69.225,52	74.470,08	83.058,00	89.594,17	94.503,93	104.775
b. Komunikasi/ <i>Communication</i>	94.752,39	100.692,27	120.285,73	144.890,61	177.828,06	202.211,60	231.917
1. Pos dan Telekomunikasi/ <i>Post and Telecommunication</i>	85.598,06	92.452,37	110.027,64	133.398,58	163.111,41	185.914,38	214.568
2. Jasa penunjang Komunikasi/ <i>Services Allied to Communication</i>	9.154,33	8.239,91	10.258,09	11.492,03	14.716,65	16.297,22	17.349
8. KEU, PERSEWAAN & JASA PERUSH/Financial, Ownership & Business	875.569,32	736.298,04	812.017,62	892.278,35	966.992,73	1.056.729,89	1.280.751
a. Bank/ <i>Banking</i>	552.270,74	389.238,55	437.277,92	474.002,65	515.559,00	540.114,47	712.324
b. Lembaga Keuangan tanpa Bank/ <i>Non Bank Financial Institutions</i>	31.021,02	34.704,67	39.468,66	44.271,43	49.061,58	56.805,76	64.908
c. Jasa Penunjang Keuangan/ <i>Services Allied to Financial</i>	-	-	-	-	-	-	-
d. Sewa Bangunan/ <i>Rent of Building</i>	213.363,26	226.982,33	242.418,16	269.930,81	287.863,58	320.821,25	341.694
e. Jasa Perusahaan/ <i>Business Services</i>	78.914,29	85.372,48	92.852,88	104.073,47	114.508,58	138.988,42	161.825
9. JASA-JASA/Services	1.815.716,09	1.954.213,92	2.118.371,80	2.286.854,27	2.663.217,00	3.039.639,82	3.614.528
a. Pemerintahan Umum & Pertahanan/ <i>Public Adm. & Defence</i>	1.351.615,26	1.446.134,35	1.553.915,14	1.664.782,97	1.930.399,00	2.196.985,91	2.690.903
1. Administrasi, Pemerintahan & Pertahanan/ <i>Government Adm. & Defence</i>	1.351.615,26	1.446.134,35	1.553.915,14	1.664.782,97	1.930.399,00	2.196.985,91	2.690.903
2. Jasa Pemerintahan Lainnya/ <i>Other Government Services</i>	-	-	-	-	-	-	-
b. Swasta/ <i>Private Services</i>	464.100,83	508.079,57	564.456,66	622.071,30	732.818,00	842.653,91	923.625
1. Sosial Kemasyarakatan/ <i>Social & Community Services</i>	214.758,07	229.010,45	253.606,25	277.260,65	352.460,14	408.781,21	440.617
2. Hiburan & Rekreasi/ <i>Entertainment & Cultural Services</i>	42.104,76	45.499,40	50.280,75	55.645,06	64.118,75	69.291,42	75.051
3. Perorangan & Rumah tangga/ <i>Personal & Household Services</i>	207.238,00	233.569,72	260.569,66	289.165,60	316.239,11	364.581,28	407.956
JUMLAH/TOTAL	10.701.133,23	11.792.945,57	13.075.868,08	14.161.879,33	15.727.748,98	18.763.479,10	21.503.697
JUMLAH TANPA MIGAS & HASIL-HASILNYA/ <i>Total Without Oil, Gas & Its Products</i>	10.691.716,23	11.782.985,85	13.057.807,20	14.140.474,88	15.705.710,35	18.744.519,11	21.480.429
JUMLAH MIGAS & HASIL-HASILNYA/ <i>Total Oil, Gas & Its Products</i>	9.417	9.960	18.061	21.404	22.039	18.960	23.268
PDRB Perkapita	5.348.237	5.819.251	6.371.107	6.631.584	7.286.098	8.814.194	9.952.462

Tabel 2.

PDRB SULAWESI UTARA
ATAS DASAR HARGA KONSTAN 2000
TAHUN 2000-2006 (JUTA RUPIAH)

LAPANGAN USAHA/INDUSTRIAL ORIGIN	2000	2001	2002	2003	2004	2005	2006
(1)	(2)	(3)	(4)	(5)	(6)	(7)	(8)
1. PERTANIAN/Agriculture, Livestock, Forestry & Fishery	2.242.518,07	2.329.612,05	2.433.575,03	2.454.815,42	2.617.084,17	2.777.930,96	2.907.713
a. Tanaman Bahan Makanan/Farm Food Crops	650.462,27	678.809,71	708.361,64	737.953,37	772.340,10	859.564,56	976.894
b. Tanaman Perkebunan/Non food Crops	813.223,74	905.687,28	955.047,23	915.317,27	978.199,56	997.748,51	1.052.424
c. Peternakan/Livestock & Products	210.653,16	216.846,36	220.727,91	224.656,87	243.460,65	267.047,71	259.918
d. Kehutanan/Forestry	49.907,03	50.059,24	49.613,72	49.573,04	49.787,13	42.179,41	45.298
e. Perikanan/Fishery	518.271,87	478.209,45	499.824,52	527.314,87	573.296,73	611.390,76	573.179
2. PERTAMBANGAN & PENGALIAN/Mining & Quarrying	792.020,22	793.840,91	753.824,64	692.939,33	668.090,70	663.303,15	711.538
a. Minyak & Gas Bumi/Crude Petroleum & Natural Gas	9.417,00	9.959,72	18.060,87	21.404,45	22.038,63	18.960,00	23.268
b. Pertambangan tanpa Migas/Non Oil and Gas Mining	456.566,00	425.181,72	356.044,51	264.417,68	209.319,72	179.965,64	191.339
c. Penggalian/Quarrying	326.037,22	358.699,47	379.719,26	407.117,19	436.732,35	464.377,51	496.930
3. INDUSTRI PENGOLAHAN/Manufacturing Industries	876.565,46	928.597,47	955.079,56	994.555,07	955.399,75	976.728,27	1.043.744
a. Industri Migas/Oil & Gas Manufacturing	-	-	-	-	-	-	-
1. Pengilangan Minyak Bumi/Petroleum Refinery	-	-	-	-	-	-	-
2. Gas Alam Cair/Liquidified Natural Gas (LNG)	-	-	-	-	-	-	-
b. Industri Tanpa Migas/Non oil & Gas Manufacturing	876.565,46	928.597,47	955.079,56	994.555,07	955.399,75	976.728,27	1.043.744
1. Makanan, Minuman dan Tembakau/Food, Beverages & Tobacco	653.907,16	671.315,06	688.722,95	706.130,84	711.381,70	733.369,04	785614,2204
2. Tekstil, Barang Kulit & Alas Kaki/Textile, Leather Products & Footwear	16.201,82	20.177,41	21.044,89	22.284,43	17.970,23	18.336,97	19388,53688
3. Barang Kayu & Hasil Hutan Lainnya/Twoood Products & Other Wood Products	139.559,56	165.645,94	171.491,98	187.303,54	151.212,13	148.569,22	157312,44
4. Kertas dan Barang Cetak/Paper & Printing	2.403,93	2.031,69	2.082,50	2.223,28	2.700,67	2.802,56	3021,05
5. Pupuk, Kimia & Barang dari Kareu/ Fertilizers, Chemichals & Rubber Products	6.189,03	7.190,79	7.303,15	7.763,98	6.966,51	7.198,78	7549,778504
6. Semen & Barang Galian bukan Logam/Cement & Non Metallic Mineral Products	9.175,68	9.194,46	9.536,18	10.311,47	10.044,15	10.249,13	11274,37314
7. Logam Dasar Besi & Baja/Iron & Basic Steel	1.098,19	1.418,33	1.456,99	1.479,86	1.246,26	1.154,89	1209,11
8. Alat Angkutan, Mesin & Peralatannya/Transport Equipment, Machinery & Appa	28.275,95	29.914,86	30.754,00	32.900,63	31.419,06	32.177,06	34802,8275
9. Barang Lainnya/Other Manufacturing Products	19.754,14	21.703,94	22.686,92	24.157,03	22.459,05	22.870,62	23571,79
4. LISTRIK, GAS & AIR BERSIH/Electricity, Gas & Water Supply	75.170,03	78.761,28	81.143,15	83.131,35	85.118,03	96.877,66	101.997
a. Listrik/Electricity	56.675,55	59.679,04	61.111,34	62.627,99	64.121,82	75.394,13	80.254
b. Gas/Gas	-	-	-	-	-	-	-
c. Air Bersih/Water Supply	18.494,48	19.082,23	20.031,81	20.503,36	20.996,21	21.483,53	21.743
5. BANGUNAN/Construction	1.456.421,04	1.561.915,08	1.656.227,79	1.779.366,78	1.887.518,00	1.983.026,41	2.121.243
6. PERDAG., HOTEL & RESTORAN/Trade, Hotel & Restaurant	1.408.058,05	1.482.328,61	1.545.559,85	1.626.194,53	1.729.764,86	1.857.985,27	2.002.518
a. Perdagangan Besar & Eceran/Wholesale & Retail Trade	1.160.397,00	1.224.453,29	1.274.372,28	1.334.586,12	1.407.758,22	1.506.019,74	1.632.977
b. Hotel/Hotel	119.170,05	118.279,03	122.574,16	132.612,32	147.459,98	166.998,42	175.732
c. Restoran/Restaurant	128.491,00	139.596,28	148.613,41	158.996,08	174.546,67	184.967,10	193.809
7. PENGANGKUTAN & KOMUNIKASI/Transportation & Communication	1.159.094,95	1.223.132,35	1.264.659,47	1.321.203,50	1.411.521,64	1.493.873,35	1.576.976
a. Pengangkutan/Transportation	1.064.342,56	1.126.389,47	1.157.274,39	1.199.005,18	1.271.377,81	1.334.455,29	1.396.243
1. Angkutan Rel/Railway Transport	-	-	-	-	-	-	-
2. Angkutan Jalan Raya/Road Transport	558.141,88	585.838,05	618.671,01	654.226,02	694.658,23	739.324,75	788.046
3. Angkutan Laut/Sea Transport	281.580,04	306.443,56	291.795,56	284.880,00	303.702,02	318.826,38	329.762
4. Angkutan Sungai, Danau & Penyeberangan/Inland Water Transport	4.227,17	4.380,49	4.445,44	4.443,88	4.233,00	4.423,06	4.571
5. Angkutan Udara/Air Transport	158.303,59	163.936,20	172.200,26	180.554,03	188.539,00	187.238,08	184.379
6. Jasa penunjang Angkutan/Services Allied to Transport	62.089,88	65.791,18	70.162,12	74.901,25	80.245,56	84.643,02	89.485
b. Komunikasi/Communication	94.752,39	96.742,88	107.385,08	122.198,32	140.143,83	159.418,05	180.733
1. Pos dan Telekomunikasi/Post and Telecommunication	85.598,06	87.557,88	98.090,08	112.715,32	130.332,73	148.553,24	169.232
2. Jasa penunjang Komunikasi/Services Allied to Communication	9.154,33	9.185,00	9.295,00	9.483,00	9.811,10	10.864,81	11.501
8. KEUANGAN, PERSEWAAN & JASA PERUSAHAAN/	875.569,32	673.734,79	698.107,55	729.253,30	768.589,96	811.961,76	893.374
a. Bank/Banking	552.270,74	341.110,63	351.855,62	364.226,19	381.719,04	402.789,93	460.078
b. Lembaga Keuangan tanpa Bank/Non Bank Financial Institutions	31.021,02	32.525,49	34.506,29	36.854,91	39.181,13	41.915,97	44.653
c. Jasa Penunjang Keuangan/Services Allied to Financial	-	-	-	-	-	-	-
d. Sewa Bangunan/Rent of Building	213.363,26	217.751,92	225.133,60	236.468,50	249.721,57	262.410,28	275.190
e. Jasa Perusahaan/Business Services	78.914,29	82.346,75	86.612,04	91.703,70	97.968,21	104.845,58	113.453
9. JASA-JASA/Services	1.815.716,09	1.857.053,38	1.903.285,75	1.971.334,10	2.026.414,17	2.082.862,94	2.170.537
a. Pemerintahan Umum & Pertahanan/Public Adm. & Defence	1.351.615,26	1.374.874,57	1.394.685,48	1.436.114,54	1.461.955,85	1.485.581,29	1.535.497
1. Administrasi, Pemerintahan & Pertahanan/Government Adm. & Defence	1.351.615,26	1.374.874,57	1.394.685,48	1.436.114,54	1.461.955,85	1.485.581,29	1.535.497
2. Jasa Pemerintahan Lainnya/Other Government Services	-	-	-	-	-	-	-
b. Swasta/Private Services	464.100,83	482.178,81	508.600,27	535.219,56	564.458,32	597.281,65	635.041
1. Sosial Kemasyarakatan/Social & Community Services	214.758,07	216.177,34	226.100,24	234.603,88	242.655,93	255.104,18	274.314
2. Hiburan & Rekreasi/Entertainment & Cultural Services	42.104,76	43.397,26	44.981,23	47.368,96	51.926,55	54.891,56	58.158
3. Perorangan & Rumah tangga/Personal & Household Services	207.238,00	222.604,21	237.518,81	253.246,73	269.875,83	287.285,91	302.570
JUMLAH/TOTAL	10.701.133,23	10.928.975,92	11.291.462,78	11.652.793,37	12.149.501,26	12.744.549,77	13.529.641
JUMLAH TANPA MIGAS & HASIL-HASILNYA/	10.691.716,23	10.919.016,20	11.273.401,91	11.631.388,92	12.127.462,64	12.725.589,77	13.506.373
<i>Total Without Oil, Gas & Its Products</i>							
JUMLAH MIGAS & HASIL-HASILNYA/	9.417	9.960	18.061	21.404	22.039	18.960	23.268
<i>Total Oil, Gas & Its Products</i>							
PDRB Perkapita	5.348.237	5.392.924	5.501.670	5.456.654	5.628.425	5.986.786	6.261.865

Tabel 3.

**DISTRIBUSI PDRB PROPINSI SULAWESI UTARA
ATAS DASAR HARGA BERLAKU
TAHUN 2000-2006 (PERSEN)**

LAPANGAN USAHA/INDUSTRIAL ORIGIN	2000	2001	2002	2003	2004	2005	2006
(1)	(2)	(3)	(4)	(5)	(6)	(7)	(7)
1. PERTANIAN/Agriculture, Livestock, Forestry & Fishery	20,96	21,11	21,37	19,38	19,19	19,27	19,39
a. Tanaman Bahan Makanan/ <i>Farm Food Crops</i>	6,08	6,01	5,99	5,47	5,18	5,77	6,66
b. Tanaman Perkebunan/ <i>Non food Crops</i>	7,60	7,79	7,61	6,32	6,24	5,52	5,36
c. Peternakan/ <i>Livestock & Products</i>	1,97	2,20	2,19	2,16	2,22	2,24	1,98
d. Kehutanan/ <i>Forestry</i>	0,47	0,44	0,40	0,39	0,36	0,32	0,33
e. Perikanan/ <i>Fishery</i>	4,84	4,67	5,19	5,04	5,20	5,42	5,06
2. PERTAMBANGAN & PENGGALIAN/Mining & Quarrying	7,40	7,42	6,55	5,82	5,17	4,51	4,50
a. Minyak & Gas Bumi/ <i>Crude Petroleum & Natural Gas</i>	0,09	0,08	0,14	0,15	0,14	0,10	0,11
b. Pertambangan tanpa Migas/ <i>Non Oil and Gas Mining</i>	4,27	4,12	3,22	2,28	1,68	1,25	1,26
c. Penggalian/ <i>Quarrying</i>	3,05	3,22	3,19	3,39	3,36	3,16	3,13
3. INDUSTRI PENGOLAHAN/Manufacturing Industries	8,19	8,31	8,58	9,36	9,32	8,44	8,84
a. Industri Migas/ <i>Oil & Gas Manufacturing</i>	-	-	-	-	-	-	-
1. Pengilangan Minyak Bumi/ <i>Petroleum Refinery</i>	-	-	-	-	-	-	-
2. Gas Alam Cair/ <i>Liquidified Natural Gas (LNG)</i>	-	-	-	-	-	-	-
b. Industri Tanpa Migas/ <i>Non oil & Gas Manufacturing</i>	8,19	8,31	8,58	9,36	9,32	8,44	8,84
1. Makanan, Minuman dan Tembakau/ <i>Food, Beverages & Tobacco</i>	6,11	5,99	6,28	6,83	6,96	6,32	6,65
2. Tekstil, Barang Kulit & Alas Kaki/ <i>Textile, Leather Products & Footwear</i>	0,15	0,18	0,18	0,19	0,17	0,16	0,15
3. Barang Kayu & Hasil Hutan Lainnya/ <i>Wood Products & Other Wood Products</i>	1,30	1,51	1,48	1,66	1,48	1,33	1,41
4. Kertas dan Barang Cetak/Paper & Printing	0,02	0,02	0,02	0,02	0,03	0,02	0,02
5. Pupuk, Kimia & Barang dari Karet/ <i>Fertilizers, Chemicals & Rubber Products</i>	0,06	0,06	0,06	0,06	0,07	0,06	0,06
6. Semen & Barang Galian bukan Logam/ <i>Cement & Non Metallic Mineral Products</i>	0,09	0,09	0,09	0,09	0,10	0,08	0,08
7. Logam Dasar Besi & Baja/ <i>Iron & Basic Steel</i>	0,01	0,01	0,01	0,01	0,01	0,01	0,01
8. Alat Angkutan, Mesin & Peralatannya/ <i>Transport Equipment, Machinery & Apparatus</i>	0,26	0,26	0,27	0,29	0,30	0,26	0,26
9. Barang Lainnya/ <i>Other Manufacturing Products</i>	0,18	0,19	0,19	0,20	0,21	0,19	0,19
4. LISTRIK, GAS & AIR BERSIH/Electricity, Gas & Water Supply	0,70	0,71	0,74	0,78	0,73	0,97	0,91
a. Listrik/ <i>Electricity</i>	0,53	0,54	0,56	0,59	0,56	0,76	0,71
b. Gas/ <i>Gas</i>	-	-	-	-	-	-	-
c. Air Bersih/ <i>Water Supply</i>	0,17	0,17	0,18	0,20	0,17	0,21	0,19
5. BANGUNAN/Construction	13,61	14,03	13,98	15,61	15,07	15,32	14,90
6. PERDAG., HOTEL & RESTORAN/Trade, Hotel & Restaurant	13,16	13,41	13,40	14,02	14,83	15,33	15,29
a. Perdagangan Besar & Eceran/ <i>Wholesale & Retail Trade</i>	10,84	11,16	11,19	11,58	12,29	12,81	12,74
b. Hotel/ <i>Hotel</i>	1,11	1,01	0,96	1,07	1,09	1,14	1,12
c. Restoran/ <i>Restaurant</i>	1,20	1,24	1,26	1,37	1,44	1,38	1,43
7. PENGANGKUTAN & KOMUNIKASI/Transportation & Communication	10,83	12,19	12,97	12,58	12,59	14,33	13,41
a. Pengangkutan/ <i>Transportation</i>	9,95	11,34	12,05	11,56	11,46	13,25	12,33
1. Angkutan Rel/ <i>Railway Transport</i>	-	-	-	-	-	-	-
2. Angkutan Jalan Raya/ <i>Road Transport</i>	5,22	5,92	7,30	7,15	7,11	9,48	8,81
3. Angkutan Laut/ <i>Sea Transport</i>	2,63	3,32	2,79	2,57	2,53	2,22	2,01
4. Angkutan Sungai, Danau & Penyeberangan/ <i>Inland Water Transport</i>	0,04	0,05	0,06	0,05	0,04	0,03	0,03
5. Angkutan Udara/ <i>Air Transport</i>	1,48	1,46	1,33	1,19	1,21	1,02	0,99
6. Jasa penunjang Angkutan/ <i>Services Allied to Transport</i>	0,58	0,59	0,57	0,59	0,57	0,50	0,49
b. Komunikasi/ <i>Communication</i>	0,89	0,85	0,92	1,02	1,13	1,08	1,08
1. Pos dan Telekomunikasi/ <i>Post and Telecommunication</i>	0,80	0,78	0,84	0,94	1,04	0,99	1,00
2. Jasa penunjang Komunikasi/ <i>Services Allied to Communication</i>	0,09	0,07	0,08	0,08	0,09	0,09	0,08
8. KEUANGAN, PERSEWAAN & JASA PERUSAHAAN	8,18	6,24	6,21	6,30	6,15	5,63	5,96
a. Bank/ <i>Banking</i>	5,16	3,30	3,34	3,35	3,28	2,88	3,31
b. Lembaga Keuangan tanpa Bank/ <i>Non Bank Financial Institutions</i>	0,29	0,29	0,30	0,31	0,31	0,30	0,30
c. Jasa Penunjang Keuangan/ <i>Services Allied to Financial</i>	-	-	-	-	-	-	-
d. Sewa Bangunan/ <i>Rent of Building</i>	1,99	1,92	1,85	1,91	1,83	1,71	1,59
e. Jasa Perusahaan/ <i>Business Services</i>	0,74	0,72	0,71	0,73	0,73	0,74	0,75
9. JASA-JASA/Services	16,97	16,57	16,20	16,15	16,93	16,20	16,81
a. Pemerintahan Umum & Pertahanan/ <i>Public Adm. & Defence</i>	12,63	12,26	11,88	11,76	12,27	11,71	12,51
1. Administrasi, Pemerintahan & Pertahanan/ <i>Government Adm. & Defence</i>	12,63	12,26	11,88	11,76	12,27	11,71	12,51
2. Jasa Pemerintahan Lainnya/ <i>Other Government Services</i>	0,00	0,00	0,00	0,00	0,00	0,00	0,00
b. Swasta/ <i>Private Services</i>	4,34	4,31	4,32	4,39	4,66	4,49	4,30
1. Sosial Kemasyarakatan/ <i>Social & Community Services</i>	2,01	1,94	1,94	1,96	2,24	2,18	2,05
2. Hiburan & Rekreasi/ <i>Entertainment & Cultural Services</i>	0,39	0,39	0,38	0,39	0,41	0,37	0,35
3. Perorangan & Rumah tangga/ <i>Personal & Household Services</i>	1,94	1,98	1,99	2,04	2,01	1,94	1,90
JUMLAH/TOTAL	100,00	100,00	100,00	100,00	100,00	100,00	100,00
JUMLAH TANPA MIGAS & HASIL-HASILNYA/ Total Without Oil, Gas & Its Products	99,91	99,92	99,86	99,85	99,86	99,90	99,89
JUMLAH MIGAS & HASIL-HASILNYA/ Total Oil, Gas & Its Products	0,09	0,08	0,14	0,15	0,14	0,10	0,11

Tabel 4.

**DISTRIBUSI PDRB PROPINSI SULAWESI UTARA
ATAS DASAR HARGA KONSTAN 2000
TAHUN 2000-2006 (PERSEN)**

LAPANGAN USAHA/INDUSTRIAL ORIGIN	2000	2001	2002	2003	2004	2005	2006
(1)	(2)	(3)	(4)	(5)	(6)	(7)	(8)
1. PERTANIAN/Agriculture, Livestock, Forestry & Fishery	20,96	21,32	21,55	21,07	21,54	21,80	21,49
a. Tanaman Bahan Makanan/Farm Food Crops	6,08	6,21	6,27	6,33	6,36	6,74	7,22
b. Tanaman Perkebunan/Non food Crops	7,60	8,29	8,46	7,85	8,05	7,83	7,78
c. Peternakan/Livestock & Products	1,97	1,98	1,95	1,93	2,00	2,10	1,92
d. Kehutanan/Forestry	0,47	0,46	0,44	0,43	0,41	0,33	0,33
e. Perikanan/Fishery	4,84	4,38	4,43	4,53	4,72	4,80	4,24
2. PERTAMBANGAN & PENGGALIAN/Mining & Quarrying	7,40	7,26	6,68	5,95	5,50	5,20	5,26
a. Minyak & Gas Bumi/Crude Petroleum & Natural Gas	4,27	3,89	3,15	2,27	1,72	1,41	1,41
b. Pertambangan tanpa Migas/Non Oil and Gas Mining	3,05	3,28	3,36	3,49	3,59	3,64	3,67
c. Penggalian/Quarrying	3,05	3,28	3,36	3,49	3,59	3,64	3,67
3. INDUSTRI PENGOLAHAN/Manufacturing Industries	8,19	8,50	8,46	8,53	7,86	7,66	7,71
a. Industri Migas/Oil & Gas Manufacturing	-	-	-	-	-	-	-
1. Pengilangan Minyak Bumi/Petroleum Refinery	-	-	-	-	-	-	-
2. Gas Alam Cair/Liquified Natural Gas (LNG)	-	-	-	-	-	-	-
b. Industri Tanpa Migas/Non oil & Gas Manufacturing	8,19	8,50	8,46	8,53	7,86	7,66	7,71
1. Makanan, Minuman dan Tembakau/Food, Beverages & Tobacco	6,11	6,14	6,10	6,06	5,86	5,75	5,81
2. Tekstil, Barang Kulit & Alas Kaki/Textile, Leather Products & Footwear	0,15	0,18	0,19	0,19	0,15	0,14	0,14
3. Barang Kayu & Hasil Hutan Lainnya/Twood Products & Other Wood Products	1,30	1,52	1,52	1,61	1,24	1,17	1,16
4. Kertas dan Barang Cetak/Paper & Printing	0,02	0,02	0,02	0,02	0,02	0,02	0,02
5. Pupuk, Kimia & Barang dari Karet/ Fertilizers, Chemichals & Rubber Products	0,06	0,07	0,06	0,07	0,06	0,06	0,06
6. Semen & Barang Galian bukan Logam/Cement & Non Metallic Mineral Products	0,09	0,08	0,08	0,09	0,08	0,08	0,08
7. Logam Dasar Besi & Baja/Iron & Basic Steel	0,01	0,01	0,01	0,01	0,01	0,01	0,01
8. Alat Angkutan, Mesin & Peralatannya/Transport Equipment, Machinery & Apparatus	0,26	0,27	0,27	0,28	0,26	0,25	0,26
9. Barang Lainnya/Other Manufacturing Products	0,18	0,20	0,20	0,21	0,18	0,18	0,17
4. LISTRIK, GAS & AIR BERSIH/Electricity, Gas & Water Supply	0,70	0,72	0,72	0,71	0,70	0,76	0,75
a. Listrik/Electricity	0,53	0,55	0,54	0,54	0,53	0,59	0,59
b. Gas/Gas	-	-	-	-	-	-	-
c. Air Bersih/Water Supply	0,17	0,17	0,18	0,18	0,17	0,17	0,16
5. BANGUNAN/Construction	13,61	14,29	14,67	15,27	15,54	15,56	15,68
6. PERDAG., HOTEL & RESTORAN/Trade, Hotel & Restaurant	13,16	13,56	13,69	13,96	14,24	14,58	14,80
a. perdagangan Besar & Eceran/Wholesale & Retail Trade	10,84	11,20	11,29	11,45	11,59	11,82	12,07
b. Hotel/Hotel	1,11	1,08	1,09	1,14	1,21	1,31	1,30
c. Restoran/Restaurant	1,20	1,28	1,32	1,36	1,44	1,45	1,43
7. PENGANGKUTAN & KOMUNIKASI /Transportation & Communication	10,83	11,19	11,20	11,34	11,62	11,72	11,66
a. Pengangkutan/Transportation	9,95	10,31	10,25	10,29	10,46	10,47	10,32
1. Angkutan Rel/Railway Transport	-	-	-	-	-	-	-
2. Angkutan Jalan Raya/Road Transport	5,22	5,36	5,48	5,61	5,72	5,80	5,82
3. Angkutan Laut/Sea Transport	2,63	2,80	2,58	2,44	2,50	2,50	2,44
4. Angkutan Sungai, Danau & Penyeberangan/Inland Water Transport	0,04	0,04	0,04	0,04	0,03	0,03	0,03
5. Angkutan Udara/Air Transport	1,48	1,50	1,53	1,55	1,55	1,47	1,36
6. Jasa penunjang Angkutan/Services Allied to Transport	0,58	0,60	0,62	0,64	0,66	0,66	0,66
b. Komunikasi/Communication	0,89	0,89	0,95	1,05	1,15	1,25	1,34
1. Pos dan Telekomunikasi/Post and Telecommunication	0,80	0,80	0,87	0,97	1,07	1,17	1,25
2. Jasa penunjang Komunikasi/Services Allied to Communication	0,09	0,08	0,08	0,08	0,08	0,09	0,09
8. KEUANGAN, PERSEWAAN & JASA PERUSAHAAN	8,18	6,16	6,18	6,26	6,33	6,37	6,60
a. Bank/Banking	5,16	3,12	3,12	3,13	3,14	3,16	3,40
b. Lembaga Keuangan tanpa Bank/Non Bank Financial Institutions	0,29	0,30	0,31	0,32	0,32	0,33	0,33
c. Jasa Penunjang Keuangan/Services Allied to Financial	-	-	-	-	-	-	-
d. Sewa Bangunan/Rent of Building	1,99	1,99	1,99	2,03	2,06	2,06	2,03
e. Jasa Perusahaan/Business Services	0,74	0,75	0,77	0,79	0,81	0,82	0,84
9. JASA-JASA/Services	16,97	16,99	16,86	16,92	16,68	16,34	16,04
a. Pemerintahan Umum & Pertahanan/Public Adm. & Defence	12,63	12,58	12,35	12,32	12,03	11,66	11,35
1. Administrasi, Pemerintahan & Pertahanan/Government Adm. & Defence	12,63	12,58	12,35	12,32	12,03	11,66	11,35
2. Jasa Pemerintahan Lainnya/Other Government Services	-	-	-	-	-	-	-
b. Swasta/Private Services	4,34	4,41	4,50	4,59	4,65	4,69	4,69
1. Sosial Kemasyarakatan/Social & Community Services	2,01	1,98	2,00	2,01	2,00	2,00	2,03
2. Hiburan & Rekreasi/Entertainment & Cultural Services	0,39	0,40	0,40	0,41	0,43	0,43	0,43
3. Perorangan & Rumah tangga/Personal & Household Services	1,94	2,04	2,10	2,17	2,22	2,25	2,24
JUMLAH/TOTAL	100,00	100,00	100,00	100,00	100,00	100,00	100,00
JUMLAH TANPA MIGAS & HASIL-HASILNYA/ Total Without Oil, Gas & Its Products	99,91	99,91	99,84	99,82	99,82	99,85	99,83
JUMLAH MIGAS & HASIL-HASILNYA/ Total Oil, Gas & Its Products	0,09	0,09	0,16	0,18	0,18	0,15	0,17

Tabel 5.

**INDEKS PERKEMBANGAN PDRB PROPINSI SULAWESI UTARA
ATAS DASAR HARGA BERLAKU
TAHUN 2000-2006**

LAPANGAN USAHA/INDUSTRIAL ORIGIN	2000	2001	2002	2003	2004	2005	2006
(1)	(2)	(3)	(4)	(5)	(6)	(7)	(8)
1. PERTANIAN/Agriculture, Livestock, Forestry & Fishery	100,00	111,02	124,60	122,37	134,62	161,23	185,89
a. Tanaman Bahan Makanan/ <i>Farm Food Crops</i>	100,00	109,05	120,36	119,00	125,20	166,40	220,11
b. Tanaman Perkebunan/ <i>Non food Crops</i>	100,00	113,00	122,30	110,12	120,70	127,46	141,63
c. Peternakan/ <i>Livestock & Products</i>	100,00	122,92	135,64	145,12	165,47	199,56	201,73
d. Kehutanan/ <i>Forestry</i>	100,00	103,15	104,56	109,28	112,71	119,13	142,92
e. Perikanan/ <i>Fishery</i>	100,00	106,30	130,99	137,85	157,88	196,20	210,08
2. PERTAMBANGAN & PENGGALIAN/Mining & Quarrying	100,00	110,45	108,08	103,99	102,76	106,89	122,13
a. Minyak & Gas Bumi/ <i>Crude Petroleum & Natural Gas</i>	100,00	105,76	191,79	227,30	234,03	201,34	247,09
b. Pertambangan tanpa Migas/ <i>Non Oil and Gas Mining</i>	100,00	106,32	92,10	70,68	57,76	51,21	59,43
c. Penggalian/ <i>Quarrying</i>	100,00	116,37	128,03	147,06	161,98	182,13	206,33
3. INDUSTRI PENGOLAHAN/Manufacturing Industries	100,00	111,85	128,01	151,21	167,31	180,56	216,87
a. Industri Migas/ <i>Oil & Gas Manufacturing</i>	-	-	-	-	-	-	-
1. Pengilangan Minyak Bumi/ <i>Petroleum Refinery</i>	-	-	-	-	-	-	-
2. Gas Alam Cair/ <i>Liquified Natural Gas (LNG)</i>	-	-	-	-	-	-	-
b. Industri Tanpa Migas/ <i>Non oil & Gas Manufacturing</i>	100,00	111,85	128,01	151,21	167,31	180,56	216,87
1. Makanan, Minuman dan Tembakau/ <i>Food, Beverages & Tobacco</i>	100,00	108,01	125,66	147,92	167,31	181,45	218,71
2. Tekstil, Barang Kulit & Alas Kaki/ <i>Textile, Leather Products & Footwear</i>	100,00	128,78	143,48	164,29	167,31	180,70	200,79
3. Barang Kayu & Hasil Hutan Lainnya/ <i>Wood Products & Other Wood Products</i>	100,00	127,58	138,88	168,34	167,31	178,54	217,18
4. Kertas dan Barang Cetak/Paper & Printing	100,00	93,70	104,69	121,31	167,31	189,95	219,03
5. Pupuk, Kimia & Barang dari Karet/ <i>Fertilizers, Chemicals & Rubber Products</i>	100,00	119,16	126,37	145,21	167,31	176,08	205,10
6. Semen & Barang Galian bukan Logam/ <i>Cement & Non Metallic Mineral Products</i>	100,00	112,81	122,53	145,67	167,31	171,51	196,66
7. Logam Dasar Besi & Baja/ <i>Iron & Basic Steel</i>	100,00	138,74	150,31	157,87	167,31	176,29	198,23
8. Alat Angkutan, Mesin & Peralatannya/ <i>Transport Equipment, Machinery & Apparatus</i>	100,00	109,83	124,34	144,68	167,31	173,16	196,43
9. Barang Lainnya/ <i>Other Manufacturing Products</i>	100,00	114,71	126,10	145,37	167,31	180,70	210,07
4. LISTRIK, GAS & AIR BERSIH/Electricity, Gas & Water Supply	100,00	111,73	128,52	147,55	153,37	242,00	259,32
a. Listrik/ <i>Electricity</i>	100,00	113,06	129,62	146,96	155,44	250,70	271,02
b. Gas/ <i>Gas</i>	-	-	-	-	-	-	-
c. Air Bersih/ <i>Water Supply</i>	100,00	107,66	125,14	149,38	147,01	215,32	223,44
5. BANGUNAN/Construction	100,00	113,62	125,55	151,82	162,79	197,33	220,06
6. PERDAG., HOTEL & RESTORAN/Trade, Hotel & Restaurant	100,00	112,29	124,46	141,04	165,62	204,34	233,54
a. Perdagangan Besar & Eceran/ <i>Wholesale & Retail Trade</i>	100,00	113,44	126,06	141,37	166,57	207,14	236,03
b. Hotel/ <i>Hotel</i>	100,00	99,68	104,81	127,59	144,30	179,76	202,20
c. Restoran/ <i>Restaurant</i>	100,00	113,65	128,23	150,51	176,84	201,85	240,09
7. PENGANGKUTAN & KOMUNIKASI /Transportation & Communication	100,00	124,04	146,28	153,69	170,82	232,00	248,75
a. Pengangkutan/ <i>Transportation</i>	100,00	125,62	148,00	153,76	169,32	233,66	249,11
1. Angkutan Rel/ <i>Railway Transport</i>	-	-	-	-	-	-	-
2. Angkutan Jalan Raya/ <i>Road Transport</i>	100,00	125,02	171,07	181,44	200,44	318,56	339,59
3. Angkutan Laut/ <i>Sea Transport</i>	100,00	139,19	129,50	129,47	141,20	148,23	153,38
4. Angkutan Sungai, Danau & Penyeberangan/ <i>Inland Water Transport</i>	100,00	146,25	170,62	177,23	136,95	143,10	147,94
5. Angkutan Udara/ <i>Air Transport</i>	100,00	108,57	109,96	106,61	120,30	120,63	134,61
6. Jasa penunjang Angkutan/ <i>Services Allied to Transport</i>	100,00	111,49	119,94	133,77	144,30	152,21	168,75
b. Komunikasi/ <i>Communication</i>	100,00	106,27	126,95	152,91	187,68	213,41	244,76
1. Pos dan Telekomunikasi/ <i>Post and Telecommunication</i>	100,00	108,01	128,54	155,84	190,56	217,19	250,67
2. Jasa penunjang Komunikasi/ <i>Services Allied to Communication</i>	100,00	90,01	112,06	125,54	160,76	178,03	189,52
8. KEU., PERSEWAAN & JASA PERUSAHAAN/Financial, Ownership & Business	100,00	84,09	92,74	101,91	110,44	120,69	146,28
a. Bank/ <i>Banking</i>	100,00	70,48	79,18	85,83	93,35	97,80	128,98
b. Lembaga Keuangan tanpa Bank/ <i>Non Bank Financial Institutions</i>	100,00	111,87	127,23	142,71	158,16	183,12	209,24
c. Jasa Penunjang Keuangan/ <i>Services Allied to Financial</i>	-	-	-	-	-	-	-
d. Sewa Bangunan/ <i>Rent of Building</i>	100,00	106,38	113,62	126,51	134,92	150,36	160,15
e. Jasa Perusahaan/ <i>Business Services</i>	100,00	108,18	117,66	131,88	145,10	176,13	205,06
9. JASA-JASA/Services	100,00	107,63	116,67	125,95	146,68	167,41	199,07
a. Pemerintahan Umum & Pertahanan/ <i>Public Adm. & Defence</i>	100,00	106,99	114,97	123,17	142,82	162,55	199,09
1. Administrasi, Pemerintahan & Pertahanan/ <i>Government Adm. & Defence</i>	100,00	106,99	114,97	123,17	142,82	162,55	199,09
2. Jasa Pemerintahan Lainnya/ <i>Other Government Services</i>	-	-	-	-	-	-	-
b. Swasta/ <i>Private Services</i>	100,00	109,48	121,62	134,04	157,90	181,57	199,01
1. Sosial Kemasyarakatan/ <i>Social & Community Services</i>	100,00	106,64	118,09	129,10	164,12	190,34	205,17
2. Hiburan & Rekreasi/ <i>Entertainment & Cultural Services</i>	100,00	108,06	119,42	132,16	152,28	164,57	178,25
3. Perorangan & Rumah tangga/ <i>Personal & Household Services</i>	100,00	112,71	125,73	139,53	152,60	175,92	196,85
JUMLAH/TOTAL	100,00	110,20	122,19	132,34	146,97	175,34	200,95
JUMLAH TANPA MIGAS & HASIL-HASILNYA/ Total Without Oil, Gas & Its Products	100,00	110,21	122,13	132,26	146,90	175,32	200,91
JUMLAH MIGAS & HASIL-HASILNYA/ Total Oil, Gas & Its Products	100,00	105,76	191,79	227,30	234,03	201,34	247,09

Tabel 6.

**INDEKS PERKEMBANGAN PDRB PROPINSI SULAWESI UTARA
ATAS DASAR HARGA KONSTAN 2000
TAHUN 2000-2006**

LAPANGAN USAHA/INDUSTRIAL ORIGIN	2000	2001	2002	2003	2004	2005	2006
(1)	(2)	(3)	(4)	(5)	(6)	(7)	(7)
1. PERTANIAN/Agriculture, Livestock, Forestry & Fishery	100,00	103,88	108,52	109,47	116,70	123,88	129,66
a. Tanaman Bahan Makanan/ <i>Farm Food Crops</i>	100,00	104,36	108,90	113,45	118,74	132,15	150,18
b. Tanaman Perkebunan/ <i>Non food Crops</i>	100,00	111,37	117,44	112,55	120,29	122,69	129,41
c. Peternakan/ <i>Livestock & Products</i>	100,00	102,94	104,78	106,65	115,57	126,77	123,39
d. Kehutanan/ <i>Forestry</i>	100,00	100,30	99,41	99,33	99,76	84,52	90,77
e. Perikanan/ <i>Fishery</i>	100,00	92,27	96,44	101,74	110,62	117,97	110,59
2. PERTAMBANGAN & PENGGALIAN/Mining & Quarrying	100,00	100,23	95,18	87,49	84,35	83,75	89,84
a. Minyak & Gas Bumi/ <i>Crude Petroleum & Natural Gas</i>	100,00	105,76	191,79	227,30	234,03	201,34	247,09
b. Pertambangan tanpa Migas/ <i>Non Oil and Gas Mining</i>	100,00	93,13	77,98	57,91	45,85	39,42	41,91
c. Penggalian/ <i>Quarrying</i>	100,00	110,02	116,47	124,87	133,95	142,43	152,42
3. INDUSTRI PENGOLAHAN/Manufacturing Industries	100,00	105,94	108,96	113,46	108,99	111,43	119,07
a. Industri Migas/ <i>Oil & Gas Manufacturing</i>	-	-	-	-	-	-	-
1. Pengilangan Minyak Bumi/ <i>Petroleum Refinery</i>	-	-	-	-	-	-	-
2. Gas Alam Cair/ <i>Liquified Natural Gas (LNG)</i>	-	-	-	-	-	-	-
b. Industri Tanpa Migas/ <i>Non oil & Gas Manufacturing</i>	100,00	105,94	108,96	113,46	108,99	111,43	119,07
1. Makanan, Minuman dan Tembakau/ <i>Food, Beverages & Tobacco</i>	100,00	102,66	105,32	107,99	108,79	112,15	120,14
2. Tekstil, Barang Kulit & Alas Kaki/ <i>Textile, Leather Products & Footwear</i>	100,00	124,54	129,89	137,54	110,91	113,18	119,67
3. Barang Kayu & Hasil Hutan Lainnya/ <i>Wood Products & Other Wood Products</i>	100,00	118,69	122,88	134,21	108,35	106,46	112,72
4. Kertas dan Barang Cetakan/ <i>Paper & Printing</i>	100,00	84,52	86,63	92,49	112,34	116,58	125,67
5. Pupuk, Kimia & Barang dari Karet/ <i>Fertilizers, Chemicals & Rubber Products</i>	100,00	116,19	118,00	125,45	112,56	116,32	121,99
6. Semen & Barang Galian bukan Logam/ <i>Cement & Non Metallic Mineral Products</i>	100,00	100,20	103,93	112,38	109,46	111,70	122,87
7. Logam Dasar Besi & Baja/ <i>Iron & Basic Steel</i>	100,00	129,15	132,67	134,75	113,48	105,16	110,10
8. Alat Angkutan, Mesin & Peralatannya/ <i>Transport Equipment, Machinery & Apparatus</i>	100,00	105,80	108,76	116,36	111,12	113,80	123,08
9. Barang Lainnya/ <i>Other Manufacturing Products</i>	100,00	109,90	114,85	122,29	113,69	115,78	119,33
4. LISTRIK, GAS & AIR BERSIH/Electricity, Gas & Water Supply	100,00	104,78	107,95	110,59	113,23	128,88	135,69
a. Listrik/ <i>Electricity</i>	100,00	105,30	107,83	110,50	113,14	133,03	141,60
b. Gas/ <i>Gas</i>	-	-	-	-	-	-	-
c. Air Bersih/ <i>Water Supply</i>	100,00	103,18	108,31	110,86	113,53	116,16	117,57
5. BANGUNAN/Construction	100,00	107,24	113,72	122,17	129,60	136,16	145,65
6. PERDAG., HOTEL & RESTORAN/Trade, Hotel & Restaurant	100,00	105,27	109,77	115,49	122,85	131,95	142,22
a. Perdagangan Besar & Eceran/ <i>Wholesale & Retail Trade</i>	100,00	105,52	109,82	115,01	121,32	129,78	140,73
b. Hotel/ <i>Hotel</i>	100,00	99,25	102,86	111,28	123,74	140,13	147,46
c. Restoran/ <i>Restaurant</i>	100,00	108,64	115,66	123,74	135,84	143,95	150,83
7. PENGANGKUTAN & KOMUNIKASI/Transportation & Communication	100,00	105,52	109,11	113,99	121,78	128,88	136,05
a. Angkutan/ <i>Transportation</i>	100,00	105,83	108,73	112,65	119,45	125,38	131,18
1. Angkutan Rel/ <i>Railway Transport</i>	-	-	-	-	-	-	-
2. Angkutan Jalan Raya/ <i>Road Transport</i>	100,00	104,96	110,84	117,22	124,46	132,46	141,19
3. Angkutan Laut/ <i>Sea Transport</i>	100,00	108,83	103,63	101,17	107,86	113,23	117,11
4. Angkutan Sungai, Danau & Penyeberangan/ <i>Inland Water Transport</i>	100,00	103,63	105,16	105,13	100,14	104,63	108,13
5. Angkutan Udara/ <i>Air Transport</i>	100,00	103,56	108,78	114,06	119,10	118,28	116,47
6. Jasa penunjang Angkutan/ <i>Services Allied to Transport</i>	100,00	105,96	113,00	120,63	129,24	136,32	144,12
b. Komunikasi/ <i>Communication</i>	100,00	102,10	113,33	128,97	147,91	168,25	190,74
1. Pos dan Telekomunikasi/ <i>Post and Telecommunication</i>	100,00	102,29	114,59	131,68	152,26	173,55	197,71
2. Jasa penunjang Komunikasi/ <i>Services Allied to Communication</i>	100,00	100,34	101,54	103,59	107,17	118,68	125,64
8. KEUANGAN, PERSEWAAN & JASA PERUSAHAAN/	100,00	76,95	79,73	83,29	87,78	92,74	102,03
a. Bank/ <i>Banking</i>	100,00	61,77	63,71	65,95	69,12	72,93	83,31
b. Lembaga Keuangan tanpa Bank/ <i>Non Bank Financial Institutions</i>	100,00	104,85	111,24	118,81	126,31	135,12	143,94
c. Jasa Penunjang Keuangan/ <i>Services Allied to Financial</i>	-	-	-	-	-	-	-
d. Sewa Bangunan/ <i>Rent of Building</i>	100,00	102,06	105,52	110,83	117,04	122,99	128,98
e. Jasa Perusahaan/ <i>Business Services</i>	100,00	104,35	109,75	116,21	124,15	132,86	143,77
9. JASA-JASA/Services	100,00	102,28	104,82	108,57	111,60	114,71	119,54
a. Pemerintahan Umum & Pertahanan/ <i>Public Adm. & Defence</i>	100,00	101,72	103,19	106,25	108,16	109,91	113,60
1. Administrasi, Pemerintahan & Pertahanan/ <i>Government Adm. & Defence</i>	100,00	101,72	103,19	106,25	108,16	109,91	113,60
2. Jasa Pemerintahan Lainnya/ <i>Other Government Services</i>	-	-	-	-	-	-	-
b. Swasta/ <i>Private Services</i>	100,00	103,90	109,59	115,32	121,62	128,70	136,83
1. Sosial Kemasyarakatan/ <i>Social & Community Services</i>	100,00	100,66	105,28	109,24	112,99	118,79	127,73
2. Hiburan & Rekreasi/ <i>Entertainment & Cultural Services</i>	100,00	103,07	106,83	112,50	123,33	130,37	138,13
3. Perorangan & Rumah tangga/ <i>Personal & Household Services</i>	100,00	107,41	114,61	122,20	130,23	138,63	146,00
JUMLAH/TOTAL	100,00	102,13	105,52	108,89	113,53	119,10	126,43
JUMLAH TANPA MIGAS & HASIL-HASILNYA/	100,00	102,13	105,44	108,79	113,43	119,02	126,33
<i>Total Without Oil, Gas & Its Products</i>							
JUMLAH MIGAS & HASIL-HASILNYA/	100,00	105,76	191,79	227,30	234,03	201,34	247,09
<i>Total Oil, Gas & Its Products</i>							

Tabel 7.

**INDEKS BERANTAI PDRB PROPINSI SULAWESI UTARA
ATAS DASAR HARGA BERLAKU
TAHUN 2000-2006**

LAPANGAN USAHA/INDUSTRIAL ORIGIN	2000	2001	2002	2003	2004	2005	2006
(1)	(2)	(3)	(4)	(5)	(6)	(7)	(8)
1. PERTANIAN/Agriculture, Livestock, Forestry & Fishery	100,00	111,02	112,24	98,21	110,01	119,76	115,29
a. Tanaman Bahan Makanan/ <i>Farm Food Crops</i>	100,00	109,05	110,37	98,87	105,21	132,91	132,28
b. Tanaman Perkebunan/ <i>Non food Crops</i>	100,00	113,00	108,24	90,04	109,60	105,60	111,12
c. Peternakan/ <i>Livestock & Products</i>	100,00	122,92	110,35	106,98	114,02	120,61	101,09
d. Kehutanan/ <i>Forestry</i>	100,00	103,15	101,36	104,51	103,14	105,70	119,97
e. Perikanan/ <i>Fishery</i>	100,00	106,30	123,22	105,24	114,53	124,28	107,07
2. PERTAMBANGAN & PENGGALIAN/Mining & Quarrying	100,00	110,45	97,85	96,21	98,82	104,02	114,26
a. Minyak & Gas Bumi/ <i>Crude Petroleum & Natural Gas</i>	100,00	105,76	181,34	118,51	102,96	86,03	122,72
b. Pertambangan tanpa Migas/ <i>Non Oil and Gas Mining</i>	100,00	106,32	86,63	76,74	81,72	88,66	116,06
c. Penggalian/ <i>Quarrying</i>	100,00	116,37	110,02	114,87	110,14	112,44	113,29
3. INDUSTRI PENGOLAHAN/Manufacturing Industries	100,00	111,85	114,45	118,12	110,65	107,92	120,11
a. Industri Migas/ <i>Oil & Gas Manufacturing</i>	-	-	-	-	-	-	-
1. Pengilangan Minyak Bumi/ <i>Petroleum Refinery</i>	-	-	-	-	-	-	-
2. Gas Alam Cair/ <i>Liquified Natural Gas (LNG)</i>	-	-	-	-	-	-	-
b. Industri Tanpa Migas/ <i>Non oil & Gas Manufacturing</i>	100,00	111,85	114,45	118,12	110,65	107,92	120,11
1. Makanan, Minuman dan Tembakau/ <i>Food, Beverages & Tobacco</i>	100,00	108,01	116,34	117,71	113,11	108,45	120,54
2. Tekstil, Barang Kulit & Alas Kaki/ <i>Textile, Leather Products & Footwear</i>	100,00	128,78	111,42	114,50	101,83	108,01	111,12
3. Barang Kayu & Hasil Hutan Lainnya/ <i>Wood Products & Other Wood Products</i>	100,00	127,58	108,86	121,21	99,39	106,72	121,64
4. Kertas dan Barang Cetakan/ <i>Paper & Printing</i>	100,00	93,70	111,73	115,87	137,91	113,54	115,31
5. Pupuk, Kimia & Barang dari Karet/ <i>Fertilizers, Chemicals & Rubber Products</i>	100,00	119,16	106,05	114,91	115,22	105,24	116,49
6. Semen & Barang Galian bukan Logam/ <i>Cement & Non Metallic Mineral Products</i>	100,00	112,81	108,62	118,88	114,85	102,51	114,67
7. Logam Dasar Besi & Baja/ <i>Iron & Basic Steel</i>	100,00	138,74	108,34	105,03	105,98	105,37	112,45
8. Alat Angkutan, Mesin & Peralatannya/ <i>Transport Equipment, Machinery & Apparatus</i>	100,00	109,83	113,22	116,36	115,64	103,50	113,43
9. Barang Lainnya/ <i>Other Manufacturing Products</i>	100,00	114,71	109,93	115,28	115,09	108,01	116,25
4. LISTRIK, GAS & AIR BERSIH/Electricity, Gas & Water Supply	100,00	111,73	115,03	114,81	103,94	157,79	107,16
a. Listrik/ <i>Electricity</i>	100,00	113,06	114,65	113,38	105,78	161,28	108,11
b. Gas/ <i>Gas</i>	-	-	-	-	-	-	-
c. Air Bersih/ <i>Water Supply</i>	100,00	107,66	116,24	119,37	98,41	146,47	103,77
5. BANGUNAN/Construction	100,00	113,62	110,50	120,92	107,22	121,22	111,52
6. PERDAG., HOTEL & RESTORAN/Trade, Hotel & Restaurant	100,00	112,29	110,84	113,32	117,43	123,37	114,29
a. Perdagangan Besar & Eceran/ <i>Wholesale & Retail Trade</i>	100,00	113,44	111,13	112,14	117,82	124,35	113,95
b. Hotel/ <i>Hotel</i>	100,00	99,68	105,15	121,74	113,10	124,58	112,48
c. Restoran/ <i>Restaurant</i>	100,00	113,65	112,82	117,38	117,49	114,14	118,95
7. PENGANGKUTAN & KOMUNIKASI /Transportation & Communication	100,00	124,04	117,93	105,07	111,14	135,82	107,22
a. Pengangkutan/ <i>Transportation</i>	100,00	125,62	117,82	103,90	110,12	138,00	106,61
1. Angkutan Rel/ <i>Railway Transport</i>	-	-	-	-	-	-	-
2. Angkutan Jalan Raya/ <i>Road Transport</i>	100,00	125,02	136,83	106,06	110,47	158,93	106,60
3. Angkutan Laut/ <i>Sea Transport</i>	100,00	139,19	93,04	99,98	109,06	104,98	103,47
4. Angkutan Sungai, Danau & Penyeberangan/ <i>Inland Water Transport</i>	100,00	146,25	116,66	103,88	77,27	104,49	103,38
5. Angkutan Udara/ <i>Air Transport</i>	100,00	108,57	101,28	96,95	112,84	100,28	111,59
6. Jasa penunjang Angkutan/ <i>Services Allied to Transport</i>	100,00	111,49	107,58	111,53	107,87	105,48	110,87
b. Komunikasi/ <i>Communication</i>	100,00	106,27	119,46	120,46	122,73	113,71	114,69
1. Pos dan Telekomunikasi/ <i>Post and Telecommunication</i>	100,00	108,01	119,01	121,24	122,27	113,98	115,41
2. Jasa penunjang Komunikasi/ <i>Services Allied to Communication</i>	100,00	90,01	124,49	112,03	128,06	110,74	106,45
8. KEU, PERSEWAAN & JASA PERUSAHA/Financial, Ownership & Business	100,00	84,09	110,28	109,88	108,37	109,28	121,20
a. Bank/ <i>Banking</i>	100,00	70,48	112,34	108,40	108,77	104,76	131,88
b. Lembaga Keuangan tanpa Bank/ <i>Non Bank Financial Institutions</i>	100,00	111,87	113,73	112,17	110,82	115,78	114,26
c. Jasa Penunjang Keuangan/ <i>Services Allied to Financial</i>	-	-	-	-	-	-	-
d. Sewa Bangunan/ <i>Rent of Building</i>	100,00	106,38	106,80	111,35	106,64	111,45	106,51
e. Jasa Perusahaan/ <i>Business Services</i>	100,00	108,18	108,76	112,08	110,03	121,38	116,43
9. JASA-JASA/Services	100,00	107,63	108,40	107,95	116,46	114,13	118,91
a. Pemerintahan Umum & Pertahanan/ <i>Public Adm. & Defence</i>	100,00	106,99	107,45	107,13	115,95	113,81	122,48
1. Administrasi, Pemerintahan & Pertahanan/ <i>Government Adm. & Defence</i>	100,00	106,99	107,45	107,13	115,95	113,81	122,48
2. Jasa Pemerintahan Lainnya/ <i>Other Government Services</i>	-	-	-	-	-	-	-
b. Swasta/ <i>Private Services</i>	100,00	109,48	111,10	110,21	117,80	114,99	109,61
1. Sosial Kemasyarakatan/ <i>Social & Community Services</i>	100,00	106,64	110,74	109,33	127,12	115,98	107,79
2. Hiburan & Rekreasi/ <i>Entertainment & Cultural Services</i>	100,00	108,06	110,51	110,67	115,23	108,07	108,31
3. Perorangan & Rumah tangga/ <i>Personal & Household Services</i>	100,00	112,71	111,56	110,97	109,36	115,29	111,90
JUMLAH/TOTAL	100,00	110,20	110,88	108,31	111,06	119,30	114,60
JUMLAH TANPA MIGAS & HASIL-HASILNYA/ Total Without Oil, Gas & Its Products	100,00	110,21	110,82	108,29	111,07	119,35	114,60
JUMLAH MIGAS & HASIL-HASILNYA/ Total Oil, Gas & Its Products	100,00	105,76	181,34	118,51	102,96	86,03	122,72

Tabel 8.

**INDEKS BERANTAI PDRB PROPINSI SULAWESI UTARA
ATAS DASAR HARGA KONSTAN 2000
TAHUN 2000-2006**

LAPANGAN USAHA/INDUSTRIAL ORIGIN	2000	2001	2002	2003	2004	2005	2006
(1)	(2)	(3)	(4)	(5)	(6)	(7)	(8)
1. PERTANIAN/Agriculture, Livestock, Forestry & Fishery	100,00	103,88	104,46	100,87	106,61	106,15	104,67
a. Tanaman Bahan Makanan/ <i>Farm Food Crops</i>	100,00	104,36	104,35	104,18	104,66	111,29	113,65
b. Tanaman Perkebunan/ <i>Non food Crops</i>	100,00	111,37	105,45	95,84	106,87	102,00	105,48
c. Peternakan/ <i>Livestock & Products</i>	100,00	102,94	101,79	101,78	108,37	109,69	97,33
d. Kehutanan/ <i>Forestry</i>	100,00	100,30	99,11	99,92	100,43	84,72	107,39
e. Perikanan/ <i>Fishery</i>	100,00	92,27	104,52	105,50	108,72	106,64	93,75
2. PERTAMBANGAN & PENGGALIAN/Mining & Quarrying	100,00	100,23	94,96	91,92	96,41	99,28	107,27
a. Minyak & Gas Bumi/ <i>Crude Petroleum & Natural Gas</i>	100,00	105,76	181,34	118,51	102,96	86,03	122,72
b. Pertambangan tanpa Migas/ <i>Non Oil and Gas Mining</i>	100,00	93,13	83,74	74,27	79,16	85,98	106,32
c. Penggalian/ <i>Quarrying</i>	100,00	110,02	105,86	107,22	107,27	106,33	107,01
3. INDUSTRI PENGOLAHAN/Manufacturing Industries	100,00	105,94	102,85	104,13	96,06	102,23	106,86
a. Industri Migas/ <i>Oil & Gas Manufacturing</i>	-	-	-	-	-	-	-
1. Pengilangan Minyak Bumi/ <i>Petroleum Refinery</i>	-	-	-	-	-	-	-
2. Gas Alam Cair/ <i>Liquified Natural Gas (LNG)</i>	-	-	-	-	-	-	-
b. Industri Tanpa Migas/ <i>Non oil & Gas Manufacturing</i>	100,00	105,94	102,85	104,13	96,06	102,23	106,86
1. Makanan, Minuman dan Tembakau/ <i>Food, Beverages & Tobacco</i>	100,00	102,66	102,59	102,53	100,74	103,09	107,12
2. Tekstil, Barang Kulit & Alas Kaki/ <i>Textile, Leather Products & Footwear</i>	100,00	124,54	104,30	105,89	80,64	102,04	105,73
3. Barang Kayu & Hasil Hutan Lainnya/ <i>Wood Products & Other Wood Products</i>	100,00	118,69	103,53	109,22	80,73	98,25	105,88
4. Kertas dan Barang Cetakan/ <i>Paper & Printing</i>	100,00	84,52	102,50	106,76	121,47	103,77	107,80
5. Pupuk, Kimia & Barang dari Karet/ <i>Fertilizers, Chemicals & Rubber Products</i>	100,00	116,19	101,56	106,31	89,73	103,33	104,88
6. Semen & Barang Galian bukan Logam/ <i>Cement & Non Metallic Mineral Products</i>	100,00	100,20	103,72	108,13	97,41	102,04	110,00
7. Logam Dasar Besi & Baja/ <i>Iron & Basic Steel</i>	100,00	129,15	102,73	101,57	84,21	92,67	104,69
8. Alat Angkutan, Mesin & Peralatannya/ <i>Transport Equipment, Machinery & Apparatus</i>	100,00	105,80	102,81	106,98	95,50	102,41	108,16
9. Barang Lainnya/ <i>Other Manufacturing Products</i>	100,00	109,90	104,50	106,48	92,97	101,83	103,07
4. LISTRIK, GAS & AIR BERSIH/Electricity, Gas & Water Supply	100,00	104,78	103,02	102,45	102,39	113,82	105,28
a. Listrik/ <i>Electricity</i>	100,00	105,30	102,40	102,48	102,39	117,58	106,45
b. Gas/ <i>Gas</i>	100,00	-	-	-	-	-	-
c. Air Bersih/ <i>Water Supply</i>	100,00	103,18	104,98	102,35	102,40	102,32	101,21
5. BANGUNAN/Construction	100,00	107,24	106,04	107,43	106,08	105,06	106,97
6. PERDAG., HOTEL & RESTORAN/Trade, Hotel & Restaurant	100,00	105,27	104,27	105,22	106,37	107,41	107,78
a. Perdagangan Besar & Eceran/ <i>Wholesale & Retail Trade</i>	100,00	105,52	104,08	104,72	105,48	106,98	108,43
b. Hotel/ <i>Hotel</i>	100,00	99,25	103,63	108,19	111,20	113,25	105,23
c. Restoran/ <i>Restaurant</i>	100,00	108,64	106,46	106,99	109,78	105,97	104,78
7. PENGANGKUTAN & KOMUNIKASI /Transportation & Communication	100,00	105,52	103,40	104,47	106,84	105,83	105,56
a. Pengangkutan/ <i>Transportation</i>	100,00	105,83	102,74	103,61	106,04	104,96	104,63
1. Angkutan Rel/ <i>Railway Transport</i>	100,00	-	-	-	-	-	-
2. Angkutan Jalan Raya/ <i>Road Transport</i>	100,00	104,96	105,60	105,75	106,18	106,43	106,59
3. Angkutan Laut/ <i>Sea Transport</i>	100,00	108,83	95,22	97,63	106,61	104,98	103,43
4. Angkutan Sungai, Danau & Penyeberangan/ <i>Inland Water Transport</i>	100,00	103,63	101,48	99,96	95,25	104,49	103,34
5. Angkutan Udara/ <i>Air Transport</i>	100,00	103,56	105,04	104,85	104,42	99,31	98,47
6. Jasa penunjang Angkutan/ <i>Services Allied to Transport</i>	100,00	105,96	106,64	106,75	107,14	105,48	105,72
b. Komunikasi/ <i>Communication</i>	100,00	102,10	111,00	113,79	114,69	113,75	113,37
1. Pos dan Telekomunikasi/ <i>Post and Telecommunication</i>	100,00	102,29	112,03	114,91	115,63	113,98	113,92
2. Jasa penunjang Komunikasi/ <i>Services Allied to Communication</i>	100,00	100,34	101,20	102,02	103,46	110,74	105,86
8. KEUANGAN, PERSEWAAN & JASA PERUSAHAAN/	100,00	76,95	103,62	104,46	105,39	105,64	110,03
a. Bank/ <i>Banking</i>	100,00	61,77	103,15	103,52	104,80	105,52	114,22
b. Lembaga Keuangan tanpa Bank/ <i>Non Bank Financial Institutions</i>	100,00	104,85	106,09	106,81	106,31	106,98	106,53
c. Jasa Penunjang Keuangan/ <i>Services Allied to Financial</i>	100,00	-	-	-	-	-	-
d. Sewa Bangunan/ <i>Rent of Building</i>	100,00	102,06	103,39	105,03	105,60	105,08	104,87
e. Jasa Perusahaan/ <i>Business Services</i>	100,00	104,35	105,18	105,88	106,83	107,02	108,21
9. JASA-JASA/Services	100,00	102,28	102,49	103,58	102,79	102,79	104,21
a. Pemerintahan Umum & Pertahanan/ <i>Public Adm. & Defence</i>	100,00	101,72	101,44	102,97	101,80	101,62	103,36
1. Administrasi, Pemerintahan & Pertahanan/ <i>Government Adm. & Defence</i>	100,00	101,72	101,44	102,97	101,80	101,62	103,36
2. Jasa Pemerintahan Lainnya/ <i>Other Government Services</i>	100,00	-	-	-	-	-	-
b. Swasta/ <i>Private Services</i>	100,00	103,90	105,48	105,23	105,46	105,82	106,32
1. Sosial Kemasyarakatan/ <i>Social & Community Services</i>	100,00	100,66	104,59	103,76	103,43	105,13	107,53
2. Hiburan & Rekreasi/ <i>Entertainment & Cultural Services</i>	100,00	103,07	103,65	105,31	109,62	105,71	105,95
3. Perorangan & Rumah tangga/ <i>Personal & Household Services</i>	100,00	107,41	106,70	106,62	106,57	106,45	105,32
JUMLAH/TOTAL	100,00	102,13	103,32	103,20	104,26	104,90	106,16
JUMLAH TANPA MIGAS & HASIL-HASILNYA/	100,00	102,13	103,25	103,18	104,26	104,93	106,14
<i>Total Without Oil, Gas & Its Products</i>							
JUMLAH MIGAS & HASIL-HASILNYA/	-	105,76	181,34	118,51	102,96	86,03	122,72
<i>Total Oil, Gas & Its Products</i>							

Tabel 9.

INDEKS HARGA IMPLISIT
PDRB PROPINSI SULAWESI UTARA
TAHUN 2000-2006

LAPANGAN USAHA/INDUSTRIAL ORIGIN	2000	2001	2002	2003	2004	2005	2006
(1)	(2)	(3)	(4)	(5)	(6)	(7)	(7)
1. PERTANIAN/Agriculture, Livestock, Forestry & Fishery	100,00	106,87	114,82	111,79	115,35	130,15	143,36
a. Tanaman Bahan Makanan/ <i>Farm Food Crops</i>	100,00	104,50	110,52	104,89	105,44	125,92	146,56
b. Tanaman Perkebunan/ <i>Non food Crops</i>	100,00	101,46	104,14	97,84	100,34	103,89	109,44
c. Peternakan/ <i>Livestock & Products</i>	100,00	119,41	129,45	136,07	143,17	157,42	163,50
d. Kehutanan/ <i>Forestry</i>	100,00	102,84	105,18	110,01	112,98	140,96	157,46
	100,00	115,21	135,82	135,48	142,72	166,32	189,95
2. PERTAMBANGAN & PENGGALIAN/Mining & Quarrying	100,00	110,20	113,55	118,85	121,82	127,63	135,95
a. Minyak & Gas Bumi/ <i>Crude Petroleum & Natural Gas</i>	100,00	100,00	100,00	100,00	100,00	100,00	100,00
b. Pertambangan tanpa Migas/ <i>Non Oil and Gas Mining</i>	100,00	114,17	118,10	122,04	125,98	129,91	141,82
c. Penggalian/ <i>Quarrying</i>	100,00	105,78	109,93	117,78	120,92	127,87	135,37
3. INDUSTRI PENGOLAHAN/Manufacturing Industries	100,00	105,58	117,48	133,27	153,50	162,05	182,13
a. Industri Migas/ <i>Oil & Gas Manufacturing</i>	-	-	-	-	-	-	-
1. Pengilangan Minyak Bumi/ <i>Petroleum Refinery</i>	-	-	-	-	-	-	-
2. Gas Alam Cair/ <i>Liquidified Natural Gas (LNG)</i>	-	-	-	-	-	-	-
b. Industri Tanpa Migas/ <i>Non oil & Gas Manufacturing</i>	100,00	105,58	117,48	133,27	153,50	162,05	182,13
1. Makanan, Minuman dan Tembakau/ <i>Food, Beverages & Tobacco</i>	100,00	105,21	119,31	136,98	153,79	161,79	182,04
2. Tekstil, Barang Kulit & Alas Kaki/ <i>Textile, Leather Products & Footwear</i>	100,00	103,41	110,46	119,45	150,84	159,66	167,79
3. Barang Kayu & Hasil Hutan Lainnya/ <i>Wood Products & Other Wood Products</i>	100,00	107,49	113,02	125,43	154,41	167,72	192,67
4. Kertas dan Barang Cetakan/ <i>Paper & Printing</i>	100,00	110,87	120,85	131,17	148,92	162,93	174,29
5. Pupuk, Kimia & Barang dari Karet/ <i>Fertilizers, Chemicals & Rubber Products</i>	100,00	102,56	107,09	115,75	148,63	151,38	168,14
6. Semen & Barang Galian bukan Logam/ <i>Cement & Non Metallic Mineral Products</i>	100,00	112,58	117,90	129,63	152,84	153,55	160,05
7. Logam Dasar Besi & Baja/ <i>Iron & Basic Steel</i>	100,00	107,42	113,30	117,15	147,43	167,63	180,05
8. Alat Angkutan, Mesin & Peralatannya/ <i>Transport Equipment, Machinery & Apparatus</i>	100,00	103,81	114,32	124,34	150,57	152,17	159,59
9. Barang Lainnya/ <i>Other Manufacturing Products</i>	100,00	104,38	109,80	118,87	147,16	156,08	176,04
4. LISTRIK, GAS & AIR BERSIH/Electricity, Gas & Water Supply	100,00	106,63	119,06	133,42	135,44	187,77	191,11
a. Listrik/ <i>Electricity</i>	100,00	107,37	120,21	132,99	137,39	188,46	191,40
b. Gas/ <i>Gas</i>	-	-	-	-	-	-	-
c. Air Bersih/ <i>Water Supply</i>	100,00	104,34	115,54	134,75	129,49	185,36	190,05
5. BANGUNAN/Construction	100,00	105,95	110,41	124,27	125,61	144,93	151,09
6. PERDAG., HOTEL & RESTORAN/Trade, Hotel & Restaurant	100,00	106,67	113,39	122,12	134,82	154,86	164,21
a. Perdagangan Besar & Eceran/ <i>Wholesale & Retail Trade</i>	100,00	107,50	114,79	122,92	137,30	159,60	167,72
b. Hotel/ <i>Hotel</i>	100,00	100,43	101,89	114,66	116,62	128,28	137,12
c. Restoran/ <i>Restaurant</i>	100,00	104,61	110,86	121,64	130,18	140,22	159,18
7. PENGANGKUTAN & KOMUNIKASI /Transportation & Communication	100,00	117,54	134,07	134,84	140,27	180,01	182,84
a. Pengangkutan/ <i>Transportation</i>	100,00	118,70	136,11	136,49	141,75	186,36	189,89
1. Angkutan Rel/ <i>Railway Transport</i>	-	-	-	-	-	-	-
2. Angkutan Jalan Raya/ <i>Road Transport</i>	100,00	119,11	154,33	154,79	161,05	240,49	240,52
3. Angkutan Laut/ <i>Sea Transport</i>	100,00	127,90	124,96	127,97	130,91	130,91	130,97
4. Angkutan Sungai, Danau & Penyeberangan/ <i>Inland Water Transport</i>	100,00	141,13	162,24	168,59	136,76	136,76	136,81
5. Angkutan Udara/ <i>Air Transport</i>	100,00	104,84	101,09	93,47	101,00	101,99	115,57
6. Jasa penunjang Angkutan/ <i>Services Allied to Transport</i>	100,00	105,22	106,14	110,89	111,65	111,65	117,09
b. Komunikasi/ <i>Communication</i>	100,00	104,08	112,01	118,57	126,89	126,84	128,32
1. Pos dan Telekomunikasi/ <i>Post and Telecommunication</i>	100,00	105,59	112,17	118,35	125,15	125,15	126,79
2. Jasa penunjang Komunikasi/ <i>Services Allied to Communication</i>	100,00	89,71	110,36	121,19	150,00	150,00	150,84
8. KEUANGAN, PERSEWAAN & JASA PERUSAHAAN	100,00	109,29	116,32	122,36	125,81	130,15	143,36
a. Bank/ <i>Banking</i>	100,00	114,11	124,28	130,14	135,06	134,09	154,83
b. Lembaga Keuangan tanpa Bank/ <i>Non Bank Financial Institutions</i>	100,00	106,70	114,38	120,12	125,22	135,52	145,36
c. Jasa Penunjang Keuangan/ <i>Services Allied to Financial</i>	-	-	-	-	-	-	-
d. Sewa Bangunan/ <i>Rent of Building</i>	100,00	104,24	107,68	114,15	115,27	122,26	124,17
e. Jasa Perusahaan/ <i>Business Services</i>	100,00	103,67	107,21	113,49	116,88	132,56	142,64
9. JASA-JASA/Services	100,00	105,23	111,30	116,01	131,43	145,94	166,53
a. Pemerintahan Umum & Pertahanan/ <i>Public Adm. & Defence</i>	100,00	105,18	111,42	115,92	132,04	147,89	175,25
1. Administrasi, Pemerintahan & Pertahanan/ <i>Government Adm. & Defence</i>	100,00	105,18	111,42	115,92	132,04	147,89	175,25
2. Jasa Pemerintahan Lainnya/ <i>Other Government Services</i>	-	-	-	-	-	-	-
b. Swasta/ <i>Private Services</i>	100,00	105,37	110,98	116,23	129,83	141,08	145,44
1. Sosial Masyarakat/ <i>Social & Community Services</i>	100,00	105,94	112,17	118,18	145,25	160,24	160,63
2. Hiburan & Rekreasi/ <i>Entertainment & Cultural Services</i>	100,00	104,84	111,78	117,47	123,48	126,23	129,05
3. Perorangan & Rumah tangga/ <i>Personal & Household Services</i>	100,00	104,93	109,70	114,18	117,18	126,91	134,83
JUMLAH/TOTAL	100,00	107,91	115,80	121,53	129,45	147,23	158,94
JUMLAH TANPA MIGAS & HASIL-HASILNYA/ <i>Total Without Oil, Gas & Its Products</i>	100,00	107,91	115,83	121,57	129,51	147,30	159,04
JUMLAH MIGAS & HASIL-HASILNYA/ <i>Total Oil, Gas & Its Products</i>	100,00	100,00	100,00	100,00	100,00	100,00	100,00

Tabel 10.

**LAJU PERTUMBUHAN MENURUT LAPANGAN USAHA
ATAS DASAR HARGA KONSTAN 2000 PROPINSI SULAWESI UTARA,
2000-2006 (PERSEN)**

LAPANGAN USAHA/INDUSTRIAL ORIGIN	2001	2002	2003	2004	2005	2006
(1)	(2)	(3)	(4)	(5)	(6)	(6)
1. PERTANIAN/Agriculture, Livestock, Forestry & Fishery	3,88	4,46	0,87	6,61	6,15	4,67
a. Tanaman Bahan Makanan/Farm Food Crops	4,36	4,35	4,18	4,66	11,29	13,65
b. Tanaman Perkebunan/Non food Crops	11,37	5,45	-4,16	6,87	2,00	5,48
c. Peternakan/Livestock & Products	2,94	1,79	1,78	8,37	9,69	-2,67
d. Kehutanan/Forestry	0,30	-0,89	-0,08	0,43	-15,28	7,39
e. Perikanan/Fishery	-7,73	4,52	5,50	8,72	6,64	-6,25
2. PERTAMBANGAN & PENGALIAN/Mining & Quarrying	0,23	-5,04	-8,08	-3,59	-0,72	7,27
a. Minyak & Gas Bumi/Crude Petroleum & Natural Gas	5,76	81,34	18,51	2,96	-13,97	22,72
b. Pertambangan tanpa Migas/Non Oil and Gas Mining	-6,87	-16,26	-25,73	-20,84	-14,02	6,32
c. Penggalian/Quarrying	10,02	5,86	7,22	7,27	6,33	7,01
3. INDUSTRI PENGOLAHAN/Manufacturing Industries	5,94	2,85	4,13	-3,94	2,23	6,86
a. Industri Migas/Oil & Gas Manufacturing	0,00	0,00	0,00	0,00	0,00	0,00
1. Pengilangan Minyak Bumi/Petroleum Refinery	0,00	0,00	0,00	0,00	0,00	0,00
2. Gas Alam Cair/Liquified Natural Gas (LNG)	0,00	0,00	0,00	0,00	0,00	0,00
b. Industri Tanpa Migas/Non oil & Gas Manufacturing	5,94	2,85	4,13	-3,94	2,23	6,86
4. LISTRIK, GAS & AIR BERSIH/Electricity, Gas & Water Supply	4,78	3,02	2,45	2,39	13,82	5,28
a. Listrik/Electricity	5,30	2,40	2,48	2,39	17,58	6,45
b. Gas/Gas	0,00	0,00	0,00	0,00	0,00	0,00
c. Air Bersih/Water Supply	3,18	4,98	2,35	2,40	2,32	1,21
5. BANGUNAN/Construction	7,24	6,04	7,43	6,08	5,06	6,97
6. PERDAG., HOTEL & RESTORAN/Trade, Hotel & Restaurant	5,27	4,27	5,22	6,37	7,41	7,78
a. Perdagangan Besar & Eceran/Wholesale & Retail Trade	5,52	4,08	4,72	5,48	6,98	8,43
b. Hotel/Hotel	-0,75	3,63	8,19	11,20	13,25	5,23
c. Restoran/Restaurant	8,64	6,46	6,99	9,78	5,97	4,78
7. PENGANGKUTAN & KOMUNIKASI /Transportation & Communication	5,52	3,40	4,47	6,84	5,83	5,56
a. Pengangkutan/Transportation	5,83	2,74	3,61	6,04	4,96	4,63
1. Angkutan Rel/Railway Transport	0,00	0,00	0,00	0,00	0,00	0,00
2. Angkutan Jalan Raya/Road Transport	4,96	5,60	5,75	6,18	6,43	6,59
3. Angkutan Laut/Sea Transport	8,83	-4,78	-2,37	6,61	4,98	3,43
4. Angkutan Sungai, Danau & Penyeberangan/Inland Water Transport	3,63	1,48	-0,04	-4,75	4,49	3,34
5. Angkutan Udara/Air Transport	3,56	5,04	4,85	4,42	-0,69	-1,53
6. Jasa penunjang Angkutan/Services Allied to Transport	5,96	6,64	6,75	7,14	5,48	5,72
b. Komunikasi/Communication	2,10	11,00	13,79	14,69	13,75	13,37
1. Pos dan Telekomunikasi/Post and Telecommunication	2,29	12,03	14,91	15,63	13,98	13,92
2. Jasa penunjang Komunikasi/Services Allied to Communication	0,34	1,20	2,02	3,46	10,74	5,86
8. KEUANGAN, PERSEWAAN & JASA PERUSAHAAN/Financial, Ownership & B.	-23,05	3,62	4,46	5,39	5,64	10,03
a. Bank/Banking	-38,23	3,15	3,52	4,80	5,52	14,22
b. Lembaga Keuangan tanpa Bank/Non Bank Financial Institutions	4,85	6,09	6,81	6,31	6,98	6,53
c. Jasa Penunjang Keuangan/Services Allied to Financial	-	-	-	-	-	-
d. Sewa Bangunan/Rent of Building	2,06	3,39	5,03	5,60	5,08	4,87
e. Jasa Perusahaan/Business Services	4,35	5,18	5,88	6,83	7,02	8,21
9. JASA-JASA/Services	2,28	2,49	3,58	2,79	2,79	4,21
a. Pemerintahan Umum & Pertahanan/Public Adm. & Defence	1,72	1,44	2,97	1,80	1,62	3,36
1. Administrasi, Pemerintahan & Pertahanan/Government Adm. & Defence	1,72	1,44	2,97	1,80	1,62	3,36
2. Jasa Pemerintahan Lainnya/Other Government Services	0,00	0,00	0,00	0,00	0,00	0,00
b. Swasta/Private Services	3,90	5,48	5,23	5,46	5,82	6,32
1. Sosial Kemasyarakatan/Social & Community Services	0,66	4,59	3,76	3,43	5,13	7,53
2. Hiburan & Rekreasi/Entertainment & Cultural Services	3,07	3,65	5,31	9,62	5,71	5,95
3. Perorangan & Rumah tangga/Personal & Household Services	7,41	6,70	6,62	6,57	6,45	5,32
JUMLAH/TOTAL	2,13	3,32	3,20	4,26	4,90	6,16
JUMLAH TANPA MIGAS & HASIL-HASILNYA/ Total Without Oil, Gas & Its Products	2,13	3,25	3,18	4,26	4,93	6,14
JUMLAH MIGAS & HASIL-HASILNYA/ Total Oil, Gas & Its Products	5,76	81,34	18,51	2,96	-13,97	22,72

<http://sulut.bps.go.id>