

LABEL SEMENTARA  
SENSUS BARANG 2014

Ruang	ID	Lokasi	Petugas
02309	121.0191.39061	KEC5	TA

KEC. BRUNO



33.06.13.88.01

WILDA : 33060.130

BIRO PUSAT STATISTIK  
BALI  
PERPUSTAKAAN  
DAN DOKUMENTASI  
STATISTIK

59

# KECAMATAN BRUNO DALAM ANGKA 1988



MANTRI STATISTIK  KECAMATAN BRUNO

315,  
Kec.  
Ind.  
 Biro Pusat Statistik

berpa 1985

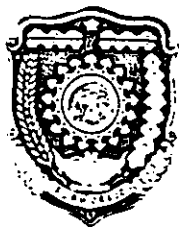

365 -  
kec.

33.06.13.88.01

MD **DISUSUN OLEH :**  
**TULUS TRI BUWONO**

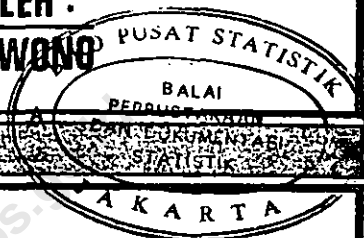

# KECAMATAN BRUNO DALAM ANGKA 1988

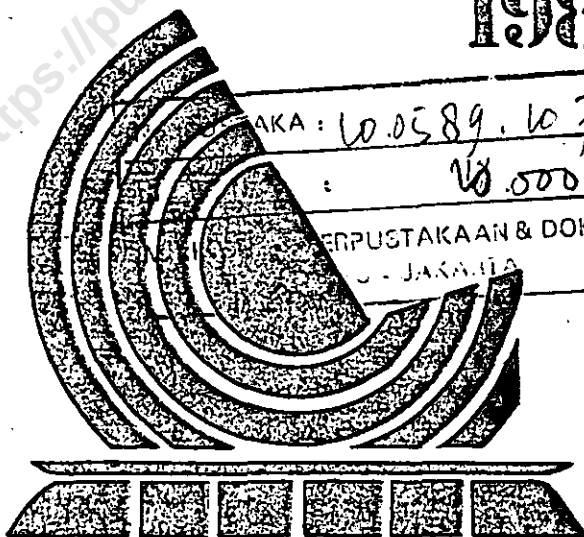

ANGKA : 60.0589.1075  
: 28.000

PERPUSTAKAAN & DOK: STAT.  
JAKARTE

MANTRI STATISTIK  KECAMATAN BRUNO

KATA PENGANTAR

Dengan Rahmat Tuhan Yang Maha Esa, serta didorong oleh keinginan untuk ikut membantu suksesnya Pembangunan umumnya dan khususnya dibidang Statistik, maka saya menerbitkan "BUKU KECAMATAN DALAM ANGKA TAHUN 1988", sebagai lanjutan terbitan tahun 1987.

Penerbitan buku ini merupakan salah satu usaha untuk melengkapi penyajian data daerah, walaupun dalam bentuk yang masih sangat sederhana serta masih banyak kekurangannya.

Bahan-bahan yang saya sajikan dalam penerbitan ini, saya ambilkan dari Monografi Kecamatan serta hasil registrasi dari berbagai dinas/instansi tingkat Kecamatan Bruno.

Kemudian kepada semua pihak yang telah membantu penerbitan buku ini, saya ucapkan terima kasih, dengan harapan uluran tangan untuk terus membimbing dan memberi petunjuk didalam penerbitan selanjutnya.-

Bruno, 30 Maret 1989.-

Mantuk Statistik

Kecamatan Bruno

TUNIS TRI BUWONO

NIP. 340017758

K A T A   S A M B U T A N

Assalamu'alaikum Wr. Wb.

Seirama dengan lajunya Pembangunan, serta menyadari akan pentingnya data, baik sebagai dasar suatu perencanaan maupun sebagai alat moneter suatu pelaksanaan kebijaksanaan, maka saya menyambut gembira serta ucapan terima kasih kepada Mantri Statistik Kecamatan Bruno, yang telah berusaha untuk menyusun dan menerbitkan " BUKU KECAMATAN BRUNO DALAM ANGKA TAHUN 1988 ".

Akhirnya saya berharap agar usaha yang baik ini dapat dikembangkan terus secara kontinue dan kepada semua pihak saya berharap untuk dapat selalu memberikan petunjuk, bimbingan serta bantuan, agar dalam penerbitan selanjutnya dapat lebih sempurna.

Wassalamu'alaikum Wr. Wb.-

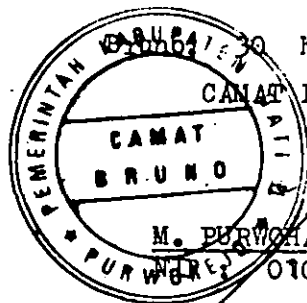

30 Maret 1989.-

CAMAT BRUNO,

CAMAT  
BRUNO

M. PURWOHADIATMODJO

010 026 664.

DAFTAR ISI

	Halaman
- Kata Pengantar .....	i
- Kata Sambutan .....	ii
- Daftar Isi .....	iii-vii
<b>BAB. I. <u>LETAK DAN GEOGRAFI :</u></b>	
I.1. Letak Kecamatan Bruno .....	1
I.2. Luas Kecamatan Bruno .....	1
I.3. Batas-batas Kecamatan Bruno .....	1
I.4. Jarak dari Kecamatan Bruno ke Ibukota Kabupaten .....	1
I.5. Keadaan alam Kecamatan Bruno .....	1
I.6. Luas Kecamatan Bruno menurut jenis ta- nah tahun 1988 .....	2
I.7. Luas tanah sawah di Kec. Bruno menurut desa dan jenis irigasinya tahun 1988 ..	3
I.8. Luas tanah kering di Kec. Bruno menurut desa dan penggunaannya tahun 1988 .....	4 - 5
<b>BAB. II. <u>P E M E R I N T A H A N :</u></b>	
II.1. Struktur Organisasi Pemerintah Kecamatan Bruno .....	6
II.2. Struktur Organisasi Pemerintahan Desa di Kecamatan Bruno .....	7
II.3. Nama Kades dan Sekdes di Kec. Bruno ...	8
II.4. Klasifikasi .....	

II.4.	Klasifikasi tingkat perkembangan desa di Kec. Bruno tahun 1988 .....	9
II.5.	Sarana pemerintahan desa di Kecamatan Bruno tahun 1988 .....	10
II.6.	Banyaknya anggota Hansip. Wanra dan Kamra di Kec. Bruno tahun 1988 .....	11
BAB.	<u>III. PENDUDUK DAN TENAGA KERJA :</u>	
III. 1.	Piramida penduduk di Kec. Bruno tahun 1988 .....	12
III. 2.	Grafik penduduk Kec. Bruno menurut jenis kelamin tahun 1987 - 1988 .....	13
III. 3.	Luas wilayah, jumlah penduduk dan kepadatan penduduk di Kec. Bruno .....	14
III. 4.	Kepadatan kepala keluarga di Kecamatan Bruno .....	15
III. 5.	Kepadatan penduduk di Kec. Bruno ....	16
III. 6.	Banyaknya penduduk di Kec. Bruno menurut desa, KK, jenis kelamin dan rata-rata per rumah tangga .....	17
III. 7.	Jumlah penduduk Kec. Bruno diperinci menurut desa, dewasa dan anak-anak ..	18
III. 8.	Penduduk Kec. Bruno menurut kelompok umur tahun 1988 .....	19
	III.9. Jumlah .....	

III. 9.	Jumlah kelahiran dan kematian di Kecamatan Bruno tahun 1988 .....	20
III. 10.	Jumlah penduduk yang datang dan pergi di Kec. Bruno tahun 1988 .....	21
III. 11.	Mata pencaharian penduduk di Kec. Bruno tahun 1988 .....	22-23
III. 11.	Grafik mata pencaharian penduduk di Kec. Bruno tahun 1988 .....	24

BAB. IV. S O S I A L :

IV. 1.	Grafik jumlah penduduk Kec. Bruno menurut status pendidikan th. 1988 .....	25
IV. 1.	Jumlah penduduk Kec. Bruno menurut pendidikan yang ditamatkan th. 1988 .....	26-27
IV. 2.	Jumlah rumah penduduk di Kec. Bruno menurut jenis bangunan .....	28
IV. 3.	Banyaknya penderita cacat di Kec. Bruno tahun 1988 .....	29
IV. 4.	Jumlah peserta KB. di Kec. Bruno menurut jenis kontrasepsinya .....	30-31
IV. 5.	Banyaknya N.T.C.R di Kec, Bruno ..	32
IV. 6.	Jumlah organisasi kesenian di Kec. Bruno tahun 1988 .....	33
IV. 7.	Banyaknya pemeluk agama di Kec. Bruno tahun 1988 .....	34
	IV. 8. Jumlah .....	

	Halaman
IV. 8. Jumlah tempat ibadah di Kec. Bruno	35
IV. 9. Jumlah sekolah di Kecamatan Bruno menurut Status dan tingkat sekolah	36
IV.10. Banyaknya keanggotaan Pramuka di Kec. Bruno tahun 1988 .....	37
IV.11. Jumlah cabang olahraga di Kec. Bruno tahun 1988 .....	38-39
IV.12. Banyaknya sarana/lapangan olahraga di Kec. Bruno tahun 1988 .....	40
IV.13. Banyaknya sarana kesehatan di Kec. Bruno tahun 1988 .....	41
IV.14. Banyaknya tenaga kesehatan di Kec. Bruno tahun 1988 .....	42
IV.15. Banyaknya sarana perekonomian di Kec. Bruno tahun 1988 .....	43
<b>BAB. V. <u>P E R T A N I A N</u> :</b>	
V.1. Banyaknya hari hujan dan volume air hujan di Kec. Bruno 1987-1988	44
V.2. Luas areal Bimas/Inmas di Kec. Bruno musim tanam 1987/1988 .....	45
V.3. Luas tanaman polowijo di Kec. Bruno musim tanam 1987/1988 .....	46
V.4. Jumlah pohon tanaman Perkebunan Rakyat di Kec. Bruno tahun 1988 ..	47
V.5. Jumlah .....	



V.5.	Jumlah ternak besar di Kec. Bruno tahun 1988 .....	48
V.6.	Jumlah ternak unggas di Kecamatan Bruno tahun 1988 .....	49
<b>BAB. VI. <u>P E R H U B U N G A N</u> :</b>		
VI.1.	Panjang jalan di Kec. Bruno menurut jenis jalan tahun 1988 .....	50
VI.2.	Banyaknya kendaraan bermotor di Kec. Bruno tahun 1988 .....	51
VI.3.	Banyaknya kendaraan tak bermotor di Kecamatan Bruno tahun 1988 .....	52
VI.4.	Banyaknya sarana perekonomian di Kec. Bruno tahun 1988 .....	53

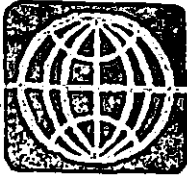



BAB : I

LETAK DAN GEOGRAFIS

<https://purwokab.bps.go.id>

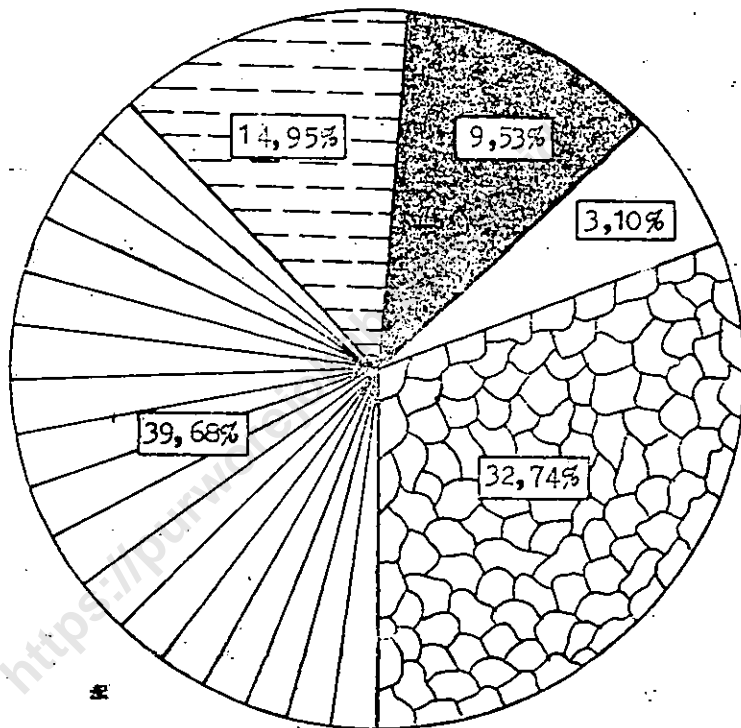
LUAS WILAYAH KECAMATAN BRUNO  
 MENURUT JENIS TANAH  
 TAHUN 1988



 : TEGAL/KEBUN

 : BANG./HALAMAN

 : HUTAN NEGARA

 : S A W A H

 : LAINNYA

## I. LETAK DAN GEOGRAFIS

I.1. Kecamatan Bruno terletak diujung utara wilayah Kabupaten Purworejo. Ketinggian wilayah Kecamatan Bruno ± 202 - 1.068 m dari permukaan laut.

I.2. Luas Kecamatan Bruno : 10,80 Km<sup>2</sup>.

I.3. Batas - batas Kecamatan Bruno :

- a. Sebelah Utara : Kab. Wonosobo.
- b. Sebelah Selatan : Kec. Kemiri.
- c. Sebelah Barat : Kec. Pituruh dan Kab. Wonosobo.
- d. Sebelah Timur : Kec. Gebang dan Kab. Wonosobo.

I.4. Jarak dari Kecamatan Bruno ke Ibu Kota Kabupaten Purworejo ± 35 Km.

I.5. Keadaan alam Kecamatan Bruno terdiri dari :

- Tanah sawah : 14,95 %
- Tanah kering pertanian dan bangunan : 49,86 %
- Tanah hutan : 32,74 %
- Tanah lainnya : 2,45 %

LUAS KECAMATAN BRUNO DIPERINCI  
MENURUT DESA DAN JENIS TANAH  
TAHUN 1988

Tabel : I.6.

Desa	Jenis sawah		Jumlah
	Tanah sawah	Tanah kering.	
(1)	(2)	(3)	(4)
1. P u s p o	50,000	918,030	968,030
2. P l i p i r a n	52,600	417,360	469,960
3. P a k i s a r u m	35,000	821,000	856,000
4. B r u n o r e j o	99,060	326,480	425,540
5. B r u n o s a r i	169,265	739,390	908,655
6. S o m o l e t e r	55,235	489,210	544,445
7. B l i m b i n g	55,545	369,880	425,425
8. G o w o n g	116,765	296,885	413,650
9. B r o n d o n g	136,000	442,000	578,000
10. C e p e d a k	113,384	673,340	786,724
11. G u n u n g C o n d o n g	68,000	391,437	459,437
12. K e m r a n g g e n	75,885	298,985	374,870
13. K a r a n g G e d a n g	65,000	274,000	339,000
14. G i y o m b o n g	-	1.133,000	1.133,000
15. K a m b a n g a n	15,000	495,840	510,840
16. W a t u d u w u r	142,000	313,950	455,950
17. K a l i w u n g u	188,000	453,497	641,497
18. T e g a l s a r i	184,580	367,420	552,000
Jumlah :	1.621.319	9.221.420	10.843.023

LUAS TANAH SAWAH DI KECAMATAN BRUNO  
DIPERINCI MENURUT DESA DAN IRIGASINYA  
TAHUN 1988

Tabel : I.7.

Desa	Jenis Irigasi			
	Teknis	1/2 teh nis	Sederha na.	Tadah Hujan
(1)	(2)	(3)	(4)	(5)
1. P u s p o	-	-	5,000	45,000
2. P l i p i r a n	-	-	21,000	31,600
3. P a k i s a r u m	-	-	-	35,000
4. B r u n o r e j o	-	-	73,810	25,250
5. B r u n o s a r i	-	-	62,000	107,265
6. S o m o l e t e r	-	-	9,000	46,235
7. B l i m b i n g	-	-	2,000	53,545
8. G o w o n g	-	-	18,000	98,765
9. B r o n d o n g	-	-	16,000	120,000
10. C e p e d a k	-	-	20,500	92,884
11. G u n u n g C o n d o n g	-	-	17,000	51,000
12. K e m t a n g g e n	-	-	5,000	70,885
13. K a r e n g G e d e n g	-	-	15,000	50,000
14. G i y o m b o n g	-	-	-	-
15. K a m b a n g e n	-	-	-	15,000
16. W a t u d u w u r	-	-	12,000	130,000
17. K a l i w u n g u	-	12,500	58,000	117,500
18. T e g a l s a r i	140,500	-	9,000	35,080
J u m l a h	140,500	12,500	343,310	1.125,009

LUAS TANAH KERING DI KEKAMATAN BRUNO  
DIPERINCI MENURUT DESA DAN PENGGUNAANNYA  
TAHUN 1988-

Tabel : I.8.

Desa	Penggunaannya			
	Bangunan & halaman	Tegal/ Kebun	Padang Rumput	Kolam / empang.
(1)	(2)	(3)	(4)	(5)
1. P u s p o	30,000	550,030	-	-
2. Plipiran	32,000	225,149	-	-
3. Pakisarum	30,560	297,940	6,000	-
4. Brunorejo	32,000	271,955	2,450	1,350
5. Brunosari	178,000	360,000	-	1,100
6. Somoleter	10,025	340,935	4,000	-
7. Blimbing	60,000	263,055	3,915	1,725
8. Gowong	124,875	141,160	0,750	-
9. Brondong	25,000	180,000	-	-
10. Sepedak	30,054	314,000	1,815	-
11. Gunung Condong	152,356	154,069	-	-
12. Kemranggen	52,315	82,170	3,000	-
13. Karang Gedang	21,751	158,249	-	-
14. Giyombong	19,507	181,499	-	1,000
15. Kambangan	10,200	169,417	-	-
16. Watuduwur	21,000	130,500	-	1,250
17. Kaliwungu	26,120	293,779	21,278	2,742
18. Tegalsari	171,300	188,720	2,450	2,500
J u m l a h	1.033,063	4.302,627	45,658	11,667

LUAS TANAH KERING DI KECAMATAN BRUNO  
DIPERINCI MENUJUT DESA DAN PENGGUNAANNYA  
TAHUN 1988

Tabel : I.8.Lanjutan

Desa	Penggunaannya			Jumlah
	Tanaman kayu-2 an	Hutan Negara	Lain-nya	
-	(6)	(7)	(8)	(9)
1. Puspo	-	330,000	8,000	918,030
2. Plipiran	-	145,000	15,211	417,360
3. Pakisarum	-	475,000	11,500	821,000
4. Brunorejo	-	-	18,725	326,480
5. Brunosari	9,000	135,000	56,290	739,390
6. Somoleter	-	125,000	9,250	489,210
7. Blimbing	-	25,000	16,185	369,880
8. Gowong	-	22,250	7,850	296,885
9. Brondong	-	225,000	12,000	442,000
10. Cepedak	-	325,000	2,471	673,340
11. Gn. Condong	-	78,009	7,003	391,437
12. Kemranggen	-	146,000	9,500	298,985
13. Kr. Gedang	-	90,000	4,000	274,000
14. Giyombong	4,000	921,000	5,994	1.133,000
15. Kambangan	-	270,000	46,223	495,840
16. Watuduwur	-	150,000	11,200	313,950
17. Kaliwungu	-	88,000	21,578	453,497
18. Tegalsari	-	-	2,450	367,420
Jumlah	13,000	3.550,259	265,430	9.221,704





## BAB : II

PEMERINTAHAN

<https://purworej.kab.bps.go.id>

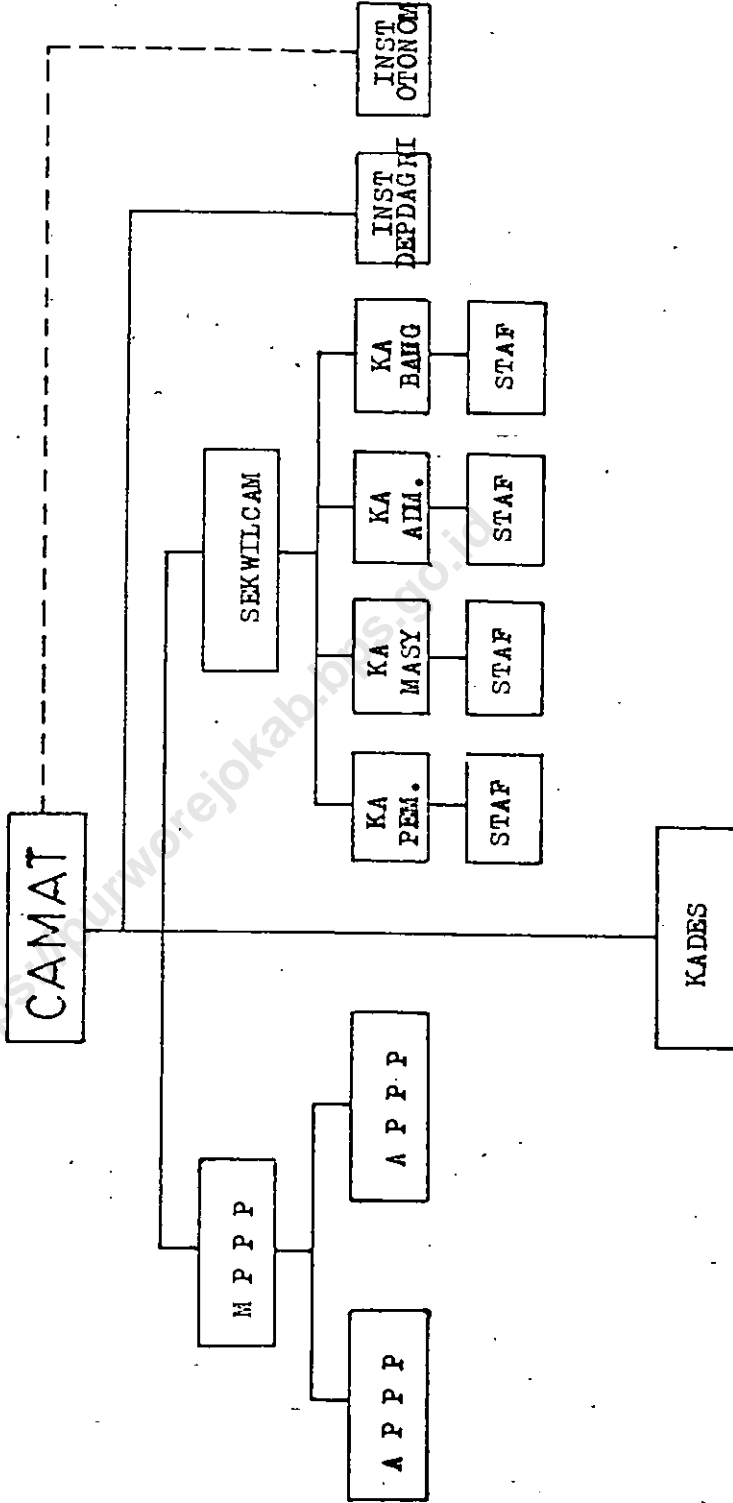

STRUKTUR ORGANISASI PEMERINTAHAN DESA  
UU. NO. 5 TAHUN 1979

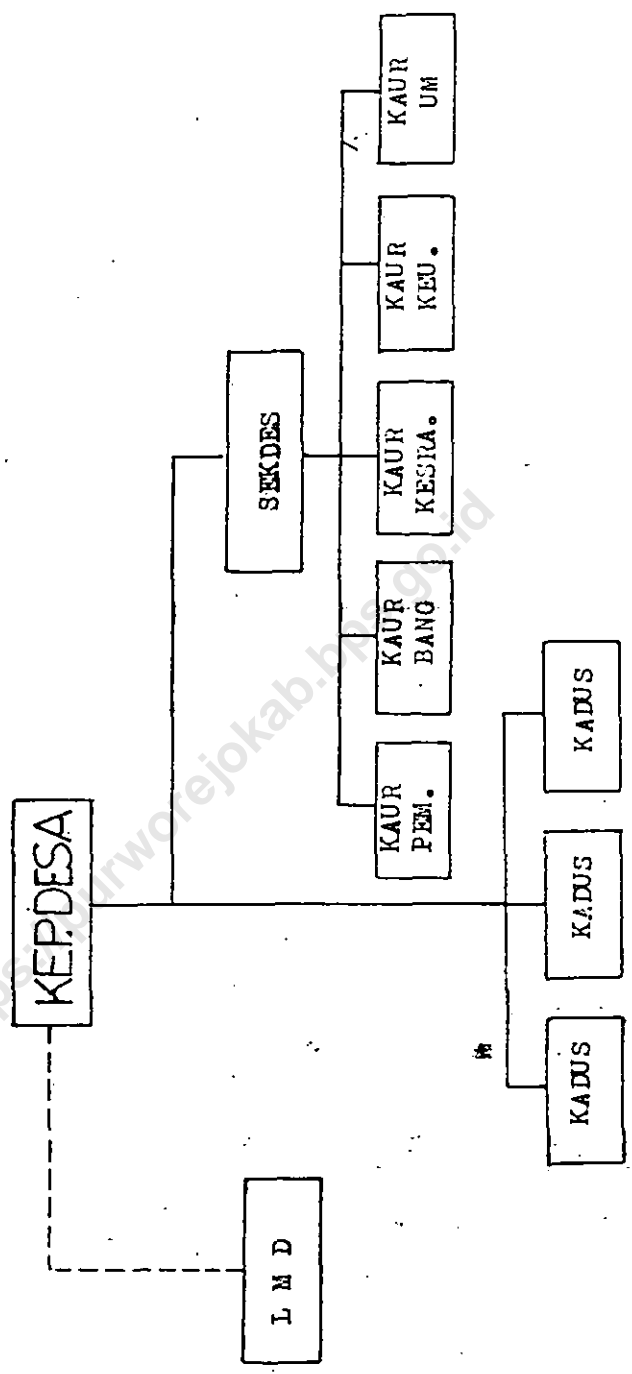

NAMA KEPALA DESA DAN SEKRETARIS DESA  
DI KECAMATAN BRUNO DIPERINCI MENURUT DESA  
TAHUN 1988

Tabel : II.3.

Desa (1)	Nama Kepala Desa (2)	Nama Sekretaris Desa (3)
1. P u s p o	K i r o m u n	Moch. Hadji
2. Plipiran	S u m i t r o	S u w i t o
3. Pakisarum	Sutrisman	Sastromihardjo
4. Brunorejo	Masduki	Hasannudin
5. Brunosari	H.N. Effendhy	Z. Abidin
6. Somoleter	M. Djudin	S a k i n o
7. Blimbing	S. Suwondo	M i s n o t o
8. Gowong	Moch. Paikum	S. Nurhidayat
9. Brondong	Abdul R. Saleh	S u g i m a n
10. Cepedak	S i s w a n	H.M. Baedowi
11. Gn. Condong	S a m h u d i	Tedjosusastro
12. Kemranggan	S u d o m o	S o e w i t o
13. Kr. Gedang	Pawirosentono	Kromomihardjo
14. Giyombong	Tjiptosuharsono	Siswosuwito
15. Kambangan	Sumarsono	Mardjono
16. Watuduwar	D j a n a t u n	Taefurrachman
17. Kaliwungu	Muhadjir	Mustanir
18. Tegalsari	W. Widayat	S u r o s o

KLASIFIKASI TINGKAT PERKEMBANGAN DESA  
DI KECAMATAN BRUNO DIPERINCI MENURUT DESA  
TAHUN 1988

Tabel : II.4.

Desa	Tingkat Perkembangan		
	Swadaya.	Swakarya	Swasembada
(1)	(2)	(3)	(4)
1. Puspo	-	1	-
2. Plipiran	-	-	1
3. Pakisarum	-	1	-
4. Brunorejo	-	-	1
5. Brunosari	-	-	1
6. Somoleter	-	1	-
7. Blimbing	-	-	1
8. Gowong	-	-	1
9. Brondong	-	-	1
10. Cepedak	-	-	1
11. Gunung Condong	-	-	1
12. Kemranggen	-	-	1
13. Karang Gedang	-	4	-
14. Giyombong	-	1	-
15. Kembangan	-	1	-
16. Watuduwur	-	1	-
17. Kaliwungu	-	-	1
18. Tegalsari	-	-	1
Jumlah :	-	7	11

SARANA PEMERINTAHAN DESA DI KEC. BRUNO  
DIPERINCI MENURUT DESA DAN PENGGUNAANNYA  
TAHUN 1988

Tabel : II.5.

Desa	Jenis Sarana	
	Balai Desa	Kantor Desa
(1)	(2)	(3)
1. Puspo	1	-
2. Plipiran	1	1
3. Pakisarum	1	-
4. Brunorejo	1	1
5. Brunosari	1	1
6. Somolter	1	1
7. Blimbing	1	-
8. Gowong	1	-
9. Brondong	-	1
10. Cepedak	1	1
11. Gunung Condong	1	-
12. Kemranggen	1	1
13. Karang Gedang	1	1
14. Giyombong	-	-
15. Kambangan	-	-
16. Watuduwar	1	-
17. Kaliwangu	1	1
18. Tegalsari	1	1
Jumlah :	15	10

BANYAKNYA ANGGOTA HANSIP, WANRA DAN KAMRA  
DI KECAMATAN BRUNO DIPERINCI MENURUT DESA  
TAHUN 1988

Tabel : II.6.

Desa	Banyaknya Anggota			Jumlah
	Hansip.	Wanra	Kamra	
(1)	(2)	(3)	(4)	(5)
1. Puspo	10	10	10	30
2. Plipiran	1	21	2	24
3. Pakisarum	16	10	7	33
4. Brunorejo	10	10	10	30
5. Brunosari	9	6	6	21
6. Somoleter	9	8	2	19
7. Blimbing	6	3	3	12
8. Gowong	11	11	10	32
9. Brondong	12	10	10	32
10. Cepedak	10	10	10	30
11. Gunung Condong	10	10	10	30
12. Kemranggen	13	18	2	33
13. Karang Gedang	4	5	3	12
14. Giyombong	11	11	8	30
15. Kambangan	4	4	4	12
16. Watuwur	16	1	2	19
17. Kaliwungu	10	10	9	29
18. Tegalsari	9	6	6	21
Jumlah :	171	164	114	449

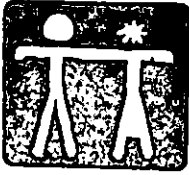

## BAB : III

PENDUDUK DAN  
TENAGA KERJA

<https://purwokertokab.bps.go.id>



PIRAMIDA PENDUDUK KEC. BRUNO  
TAHUN 1988

Tabel : III.1.

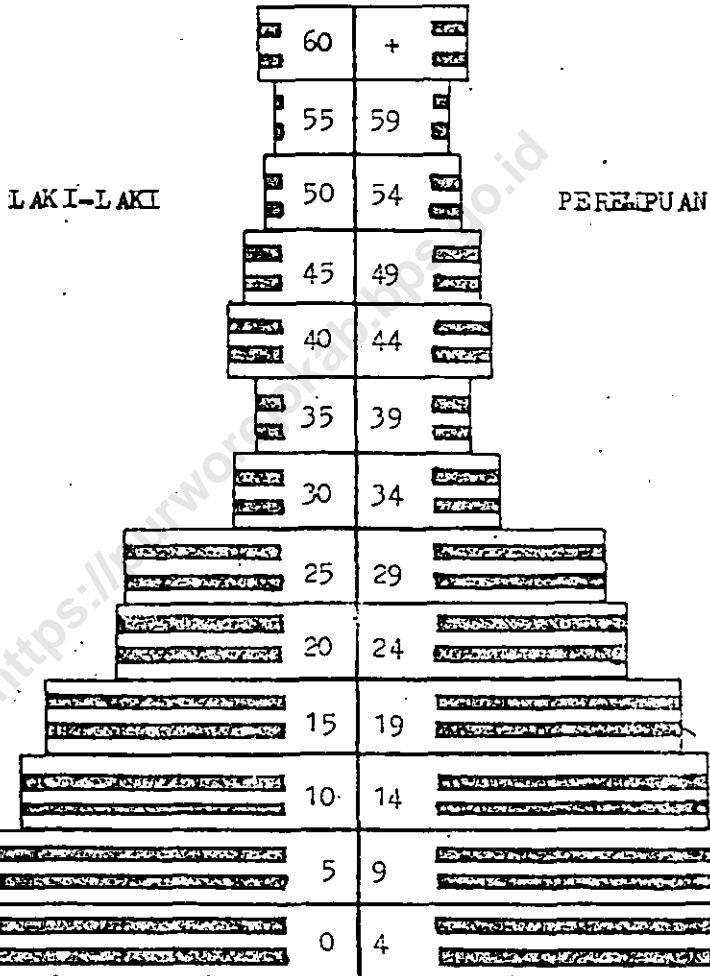

X 1.000

JUMLAH PENDUDUK KECAMATAN BRUNO  
MENURUT JENIS KELAMIN  
TAHUN 1987 - 1988

Tabel : III.2.

( X 1.000 )

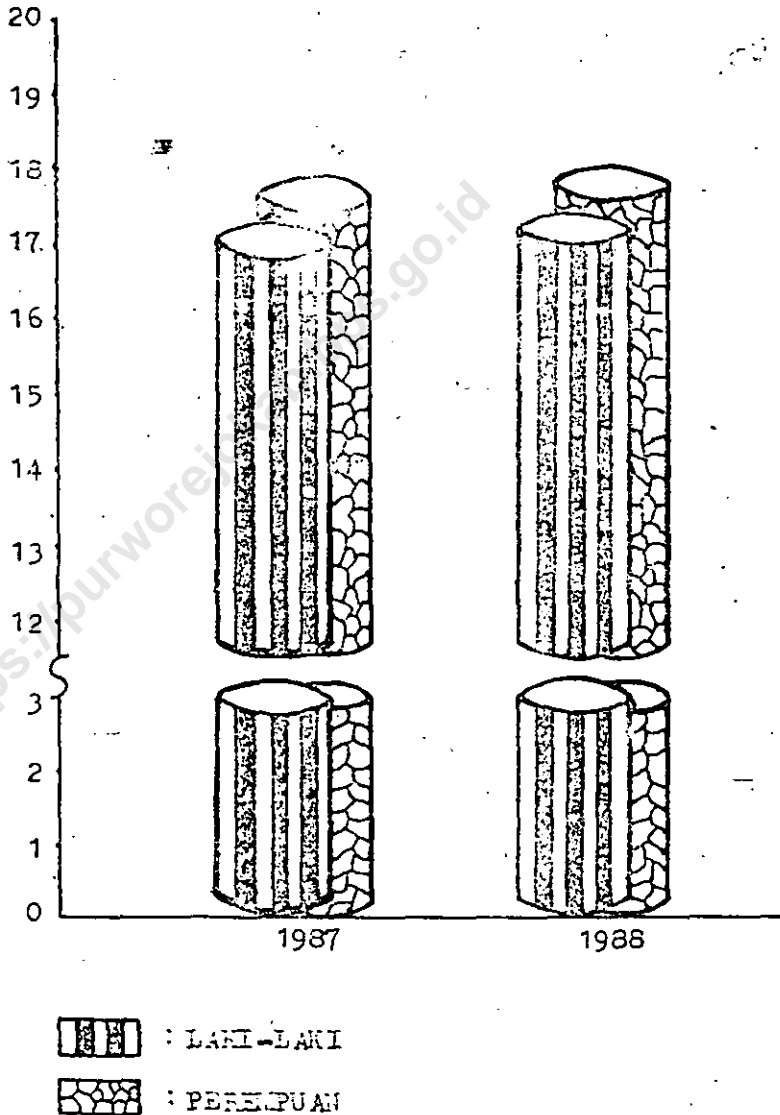

LUAS WILAYAH, JUMLAH PENDUDUK DAN KEPADATAN  
PENDUDUK DI KEC. BRUNO DIPERINCI MENUKUT DESA  
TAHUN 1988

Tabel : III.3.

Desa	Luas Wilayah (Ha.)	Jumlah Penduduk	Kepadatan per Ha.
(1)	(2)	(3)	(4)
1. Puspo	968,030	3.116	3,21
2. Plipiran	469,960	1.423	3,02
3. Pakisarum	856,000	2.898	3,38
4. Brunorejo	425,540	3.738	8,78
5. Brunosari	908,655	2.729	3,00
6. Somoleter	544,445	1.057	1,94
7. Blimbing	425,425	2.321	5,45
8. Gowong	413,650	1.779	4,30
9. Brandong	578,000	2.232	3,86
10. Cepedak	786,724	2.723	3,47
11. Gunung Condong	459,437	1.545	3,36
12. Kemrunggen	374,870	1.025	2,73
13. Karang Gedang	339,000	852	2,51
14. Giyombong	1.133,000	858	0,75
15. Kambangan	510,840	543	1,06
16. Watuduwur	455,950	1.292	2,83
17. Kaliwungu	641,497	2.791	4,35
18. Tegalsari	552,000	4.080	7,39
Jumlah :	10.843,023	37.012	3,41

KEPADATAN KEPALA KELUARGA DI KEC. BRUNO  
DIPERINCI MENURUT DESA  
TAHUN 1988

Tabel : III.4.

Desa	Jumlah K.K.	Kepadatan/Km <sup>2</sup>
(1)	(2)	(3)
1. Puspo	782	80,78
2. Plipiran	320	68,08
3. Pakisarum	651	76,05
4. Brunorejo	911	213,84
5. Brunorejo	664	73,04
6. Somoleter	236	43,38
7. Blimbing	688	161,88
8. Gowong	422	101,93
9. Brondong	563	97,40
10. Cepedak	668	84,87
11. Gunung Condong	351	76,47
12. Kemranggen	252	67,20
13. Karang Gedang	158	46,60
14. Giyombong	170	15,00
15. Kambangan	112	21,91
16. Watuduwur	322	70,61
17. Kaliwangu	710	110,76
18. Tegalsari	998	180,79
Jumlah :	8.978	82,79

KEPADATAN PENDUDUK DI KEC. BRUNO  
DIPERINCI MENURUT DESA  
TAHUN 1988

Tabel : III.5.

Desa	Jumlah Penduduk	Kepadatan/Km <sup>2</sup>
(1)	(2)	(3)
1. Puspo	3.116	321,90
2. Plipiren	1.423	302,76
3. Pakisarum	2.898	338,55
4. Brunorejo	3.738	877,46
5. Brunosari	2.729	300,22
6. Somoleter	1.057	194,30
7. Blimbing	2.321	546,11
8. Gowong	1.779	429,71
9. Brondong	2.232	386,15
10. Cepedak	2.733	347,26
11. Gunung Condong	1.545	336,60
12. Kemranggan	1.025	273,33
13. Karang Gedang	852	251,32
14. Giyombong	858	75,72
15. Kambangan	543	106,26
16. Watuduwar	1.292	283,33
17. Kaliwungu	2.791	435,41
18. Tegalsari	4.080	739,13
Jumlah :	37.012	341,34

BANYAKNYA PENDUDUK DI KECAMATAN BRUNO  
MENUJU DESA, K.K, JENIS KELAMIN DAN RATA-RATA  
PER R.T. TAHUN 1988

Tabel : III.6

Desa	K.K	Jenis Kelamin			Rata-rata per R.T.
		L	P	Jml	
(1)	(2)	(3)	(4)	(5)	(6)
1. Puspo	782	1.539	1.577	3.116	3,9
2. Plipiran	320	701	722	1.423	4,4
3. Pakisarum	651	1.428	1.470	2.898	4,4
4. Brunorejo	911	1.847	1.891	3.738	4,1
5. Brunosari	664	1.353	1.376	2.729	4,1
6. Somoleter	236	511	546	1.057	4,4
7. Blimbing	688	1.135	1.186	2.321	3,3
8. Gowong	422	883	896	1.779	4,2
9. Brondong	563	1.092	1.140	2.232	3,9
10. Cepedak	668	1.346	1.387	2.733	3,9
11. Gn. Condong	351	748	797	1.545	4,4
12. Kemranggen	252	492	533	1.025	4,0
13. Kr. Gedang	158	406	446	852	5,3
14. Giyombong	170	417	441	858	5,0
15. Kambangan	112	256	287	543	4,8
16. Watuduwur	322	625	667	1.292	4,0
17. Kalivangu	710	1.376	1.415	2.791	3,9
18. Tegalsari	998	2.018	2.062	3.080	4,0
J u m l a h	8.978	18.173	18.839	37.012	4,1

JUMLAH PENDUDUK DI KEC. BRUNO  
DIPERINCI MENURUT DESA, DEWASA DAN ANAK-2  
TAHUN 1988

Tabel : III.7.

Desa	Dewasa		Anak-anak		Jumlah
	L	P	L	P	
(1)	(2)	(3)	(4)	(5)	(6)
1. Puspo	862	891	677	686	3.116
2. Flipiran	403	420	298	302	1.423
3. Pakisarum	966	967	462	503	2.898
4. Brunorejo	1.028	1.070	819	821	3.738
5. Brunosari	804	799	549	577	2.729
6. Somoleter	244	278	267	268	1.057
7. Blimbing	710	735	425	451	2.321
8. Gowong	469	464	414	432	1.779
9. Brondong	695	638	397	502	2.323
10. Cepedak	814	804	532	583	2.733
11. Gn. Condong	471	510	277	287	1.545
12. Kemranggen	259	307	233	226	1.025
13. Kr. Gedang	208	327	198	119	852
14. Giyombong	246	263	171	178	858
15. Kambangan	152	183	104	104	543
16. Watuduwur	391	430	234	237	1.292
17. Kaliwangu	880	832	496	533	2.791
18. Tegalsari	1.097	1.113	921	949	4.080
Jumlah :	10.699	11.081	7.474	7.758	37.012

PENDUDUK KECAMATAN BRUNO DIPERINCIL  
KELOMPOK UMUR LIMA TAHUNAN  
TAHUN 1988

Tabel : III.8.

Kelompok Umur	Jenis Kelamin		Jumlah
	Laki-laki	Perempuan	
(1)	(2)	(3)	(4)
0 - 4	2.714	2.789	5.503
5 - 9	2.531	2.586	5.117
10 - 14	2.229	2.383	4.612
15 - 19	2.048	2.172	4.220
20 - 24	1.672	1.776	3.448
25 - 29	1.656	1.684	3.340
30 - 34	935	977	1.912
35 - 39	746	767	1.513
40 - 44	937	920	1.857
45 - 49	872	851	1.723
50 - 54	649	656	1.305
55 - 59	509	530	1.039
60 +	675	748	1.423
J U M L A H	18.173	18.839	37.012



JUMLAH KELAHIRAN DAN KEMATIAN DI KEC. BRUNO  
DIPERINCI MENURUT DESA DAN JENIS KELAMIN  
TAHUN 1988

Tabel : III.9.

D e s a	Kelahiran		Jml	Kematian		Jml
	L	P		L	P	
(1)	(2)	(3)	(4)	(5)	(6)	(7)
1. Puspo	11	13	24	14	6	20
2. Plipiran	20	21	41	8	1	9
3. Pakisarum	13	17	30	14	17	31
4. Brunorejo	34	22	56	14	10	24
5. Brunosari	38	24	72	10	9	19
6. Somoleter,	1	-	1	1	1	2
7. Blimbing	10	5	15	3	3	6
8. Gowong	-	-	-	-	-	-
9. Brondong	17	13	30	11	8	19
10. Cepedak	-	2	2	-	-	-
11. Gn. Condong	30	29	59	9	7	16
12. Kemranggen	6	8	14	4	5	9
13. Kr. Gedang	9	10	19	-	1	1
14. Giyombong	10	8	18	1	6	7
15. Kambangan	8	5	13	1	-	1
16. Watuduwar	6	6	12	-	1	1
17. Kaliwungu	4	4	8	2	2	4
18. Tegalsari	44	47	91	9	11	20
Jumlah :	261	244	505	101	88	189

JUMLAH PENDUDUK YANG DATANG DAN PERGI  
DI KEC. BRUNO DIPERINCI MENURUT DESA DAN  
JENIS KELAMIN TAHUN 1988

Tabel : III.10

Desa	Datang		Jml	Pergi		Jml
	L	P		L	P	
(1)	(2)	(3)	(4)	(5)	(6)	(7)
1. Puspo	1	-	1	11	3	14
2. Plipiran	-	-	-	-	-	-
3. Pakisarum	-	-	-	3	3	6
4. Brunorejo	1	-	1	13	6	19
5. Brunosari	-	-	-	2	1	3
6. Somoleter	4	4	8	-	-	-
7. Blimbing	1	-	1	3	1	4
8. Gowong	-	-	-	3	-	3
9. Brondong	-	-	-	-	-	-
10. Cepedak	-	-	-	7	4	11
11. Gn. Condong	-	-	-	6	7	13
12. Kemranggen	-	-	-	5	1	6
13. Kr. Gedang	-	-	-	-	-	-
14. Giyombong	-	-	-	1	-	1
15. Kambangan	-	1	1	2	2	4
16. WatuCuwur	-	-	-	1	2	3
17. Kaliwungu	-	-	-	8	7	15
18. Tegalsari	-	-	-	1	-	1
Jumlah	7	5	12	66	37	103

MATA PENCAHARIAN PENDUDUK DI KEC. BRUNO  
UNTUK UMUR 10 TAHUN KEATAS  
TAHUN 1988

Tabel : III.11.

D e s a	Mata usaha yang utama					
	Peta Sendi ri.	Buruh Tani.	Nela- yan	Peng. Indus tri	Buruh Indus tri	Buruh Bangu nan
(1)	(2)	(3)	(4)	(5)	(6)	(7)
1. Puspo	1995	13	-	8	-	9
2. Plipiren	254	396	-	4	9	12
3. Pakisarum	2074	92	-	-	-	6
4. Brunorejo	1702	428	-	42	56	28
5. Brunosari	1368	261	-	118	86	31
6. Somoleter	603	26	-	-	-	-
7. Elimbing	1294	196	-	11	48	11
8. Gowong	998	174	-	-	-	4
9. Brondong	1102	63	-	-	-	21
10. Cepedak	580	199	-	34	457	172
11. Gn. Condong	591	509	-	-	-	-
12. Kemranggen	337	297	-	-	-	23
13. Kr. Gedang	528	14	-	-	-	15
14. Giyombong	531	18	-	-	13	7
15. Kambangan	439	-	-	-	-	7
16. Watuduwar	872	63	-	-	-	21
17. Kaliwangu	1506	76	-	3	109	59
18. Tegalsari	2409	118	-	8	-	56
Jumlah :	19183	2943	-	228	778	482

MATA PENCAHAPIAN PENDUDUK DI KEC. BRUNO  
UNTUK UMUR 10 TAHUN KEATAS  
TAHUN 1988

Tabel : III.11.Lanjutan.

D e s a	Mata usaha yang utama					Jumlah
	Peda- gang.	Angku- tan	Peg Negri	Pensi- unan.	Lain- nya	
-	(8)	(9)	(10)	(11)	(12)	(13)
1.Puspo	15	-	-	1	122	2.163
2.Plipiran	8	1	12	10	273	979
3.Pakisarum	2	-	12	3	4	2.193
4. Brunorejo	76	40	129	16	33	2.550
5. Brunosari	13	8	7	1	3	1.896
6. Somoleter	7	3	5	-	5	649
7. Blimbing	29	21	27	2	-	1.639
8. Gowong	9	-	13	2	-	1.200
9. Brondong	15	13	5	1	506	1.726
10. Cepedak	252	31	13	4	213	1.955
11. Gn. Condong	2	-	26	1	25	1.154
12. Kemranggen	11	-	29	2	18	717
13. Kr. Gedang	13	-	3	2	14	589
14. Giyombong	2	-	7	-	57	635
15. Kambangan	6	-	3	-	33	488
16. Watuduwur	6	-	7	-	15	984
17. Kaliwungu	42	-	31	6	326	2.158
18. Tegalsari	33	37	41	10	5	2.717
Jumlah :	541	154	370	61	1.652	26.392

MATA PENCAHARIAN PENDUDUK  
DI KECAMATAN BHUNO.  
TAHUN 1988  
(X-1.000)

Tabel : III.11.

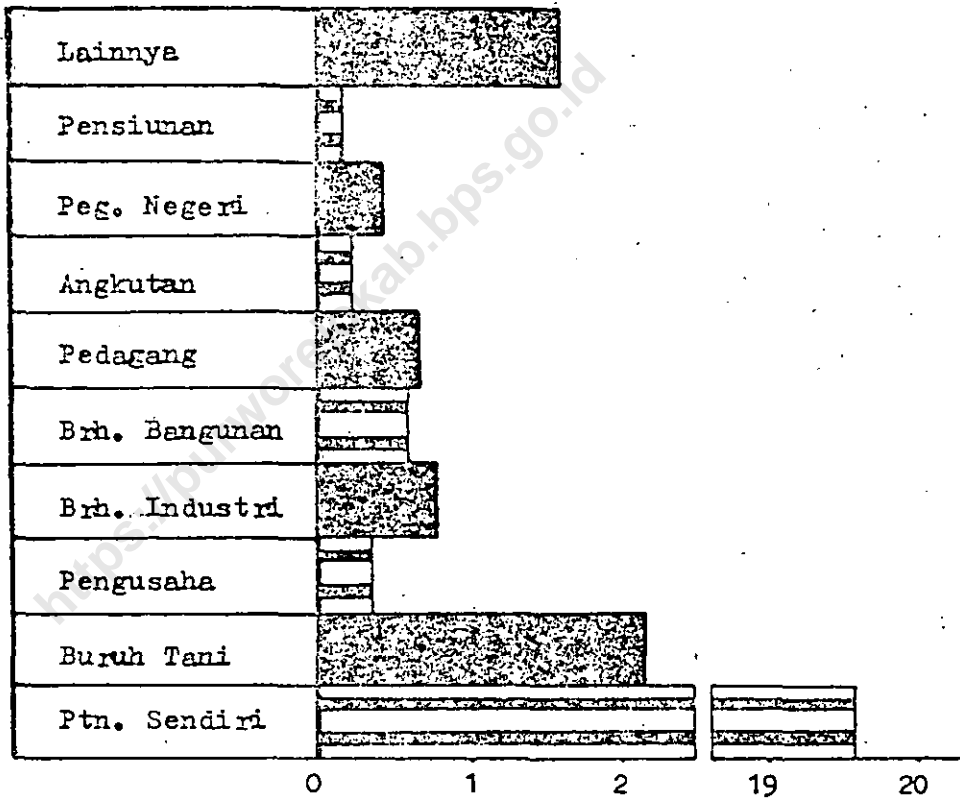

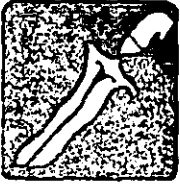

## BAB : IV

SOSIAL

<https://purworeikab.bps.go.id>

JUMLAH PENDUDUK KECAMATAN BRUNO  
MENURUT STATUS PENDIDIKAN  
TAHUN 1988

Tabel : IV.1.

( X 1.000 )

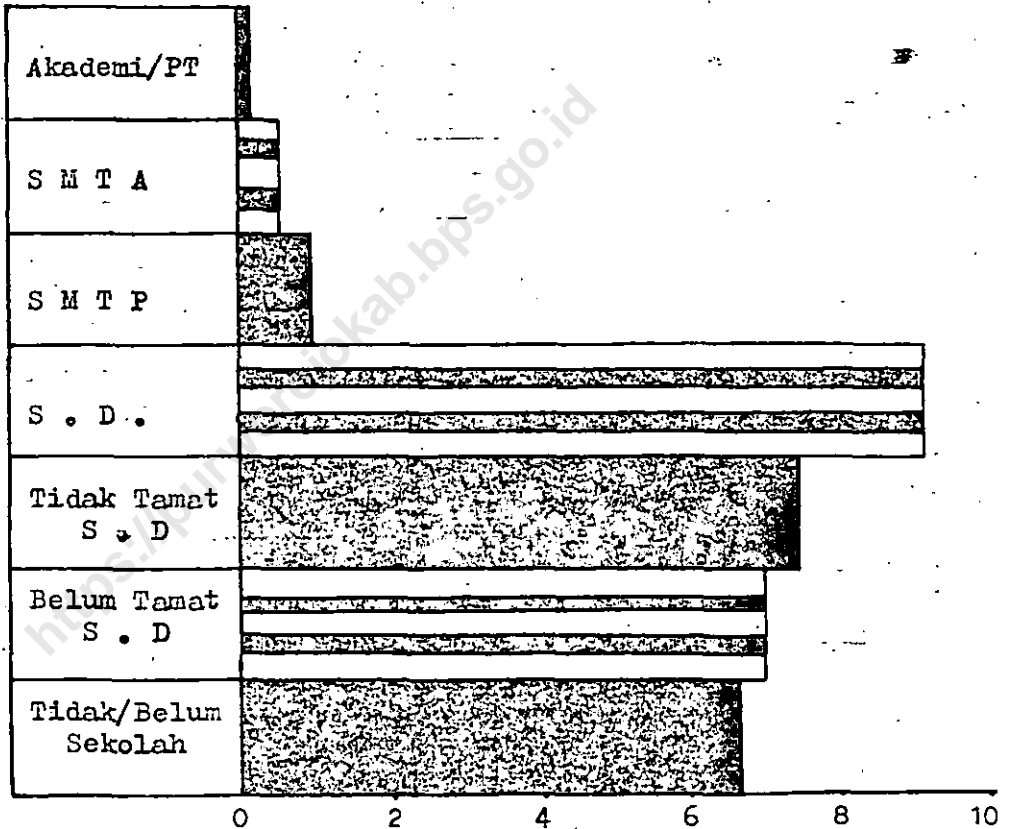

JUMLAH PENDUDUK DI KECAMATAN BRUNO DIPERINCI  
MENURUT DESA DAN PENDIDIKAN YANG DITAMATKAN  
TAHUN 1988

Tabel : IV.1.

Desa	Pendidikan			
	Akademi / PT	S M T A	S M T P	S.D
(1)	(2)	(3)	(4)	(5)
1. Puspo	-	11	21	914
2. Plipiran	4	7	120	154
3. Pakisarum	-	11	14	702
4. Brunorejo	5	114	271	672
5. Brunosari	2	48	53	561
6. Somoleter	-	5	9	34
7. Blimbing	2	28	43	514
8. Gowong	3	12	18	460
9. Brondong	1	13	32	201
10. Cepedak	1	12	31	686
11. Gunung Condong	2	14	14	724
12. Kemranggen	-	37	61	168
13. Karang Gedang	-	5	22	255
14. Giyombong	-	10	4	326
15. Kambangan	-	3	2	184
16. Watuduwur	3	9	18	327
17. Kaliwungu	2	44	93	1046
18. Tegalsari	2	63	107	1140
Jumlah :	27	446	933	9068



JUMLAH PENDUDUK DI KECAMATAN BRUNO DIPERINCI  
MENURUT DESA DAN PENDIDIKAN YANG DITAMATKAN  
TAHUN 1988

Tabel : IV.1.Lanjutan.

Desa	Pendidikan			Jumlah
	Tidak Tamat S.D	Belum Tamat S.D	Belum Sekolah	
(1)	(6)	(7)	(8)	(9)
1. Puspo	446	437	756	2.585
2. Pliipiran	284	134	304	11007
3. Pakis arum	801	374	493	2.395
4. Brunorejo	661	825	677	3.225n
5. Brunosari	463	477	499	2.103
6. Somoleter	342	247	239	876
7. Blimbing	631	279	448	1.945
8. Gowong	542	368	131	1.534
9. Brondong	518	548	689	2.002
10. Cepedak	691	126	831	2.378
11. Gn. Condong	62	328	199	1.343
12. Kemranggen	302	189	80	837
13. Kr. Gedang	198	126	113	719
14. Giyombong	181	156	89	766
15. Kambengan	134	91	63	477
16. Watuduwur	280	138	255	1.030
17. Kaliwangu	511	461	263	2.420
18. Tegalsari	387	1.614	554	3.867
Jumlah	7.434	6.918	6.683	31.509

JUMLAH RUMAH PENDUDUK DI KECAMATAN BUNO.  
DIPERINCI MENURUT DESA DAN JENIS BANGUNAN  
TAHUN 1988

Tabel : IV.2.

Desa	Jenis Bangunan				Jumlah.
	Perma- nen	Semi Perma- nen	Kayu/ Papan	Lain- nya	
(1)	(2)	(3)	(4)	(5)	(6)
1. Puspo	-	-	226	548	766
2. Plipiran	11	21	214	73	319
3. Pakisarum	6	3	218	424	651
4. Brunorejo	78	46	363	400	887
5. Brunosari	33	18	382	231	664
6. Somoleter	1	-	167	68	236
7. Blimbing	14	27	368	279	688
8. Gowong	8	7	296	111	422
9. Brondong	4	3	412	158	577
10. Cepedak	14	16	407	104	541
11. Gn. Condong	4	9	234	103	350
12. Kemranggen	15	6	129	92	242
13. Kr. Gedang	2	8	123	30	163
14. Giyombong	2	8	156	4	170
15. Kambangan	-	1	110	1	112
16. Watuduwur	-	-	214	106	320
17. Kaliwungu	11	19	512	168	710
18. Tegalsari	18	45	658	286	1.007
Jumlah :	221	237	5.189	3.178	8.825

BANYAKNYA PENDERITA CAKAT DI KEC. BRUNO  
DIPERINCI MENUJUT DESA DAN JENISNYA  
TAHUN 1988—

Tabel : IV.3.

Desa	Tuna Netra	Tuna Tubuh	Tuna Mental	Tuna Rungu	Jumlah
(1)	(2)	(3)	(4)	(5)	(6)
1. Puspo	-	-	-	-	-
2. Plipiran	-	-	-	-	-
3. Pakisarum	-	4	-	1	5
4. Brunorejo	5	5	1	1	12
5. Brunosari	1	2	-	1	4
6. Somoleter	-	1	-	1	2
7. Blimbing	1	2	2	2	7
8. Gowong	1	2	-	-	3
9. Brondong	1	-	-	-	1
10. Cepedak	1	-	-	-	1
11. Gn. Condong	-	5	-	2	7
12. Kemranggen	-	4	2	-	6
13. Kr. Gedang	1	1	2	-	4
14. Giyombong	-	-	-	2	2
15. Kambangan	-	1	-	-	1
16. Watuduwur	-	-	-	2	2
17. Kaliwungu	2	5	-	2	9
18. Tegalsari	-	2	-	-	2
Jumlah	13	34	7	14	68

JUMLAH PESERTA KB. DI KECAMATAN BRUNO  
DIPERINCI MENURUT DESA DAN JENIS KONTRASEPSINYA  
TAHUN 1988

Tabel : IV.4.

D e s a	Jenis Kontrasepsi			
	Suntik.	I U D	P I L	Kondom.
(1)	(2)	(3)	(4)	(5)
1. Puspo	6	28	373	24
2. Plipiran	26	34	120	4
3. Pakisarum	36	5	258	14
4. Brunorejo	75	88	395	38
5. Brunosari	17	42	294	14
6. Somoleter	8	21	87	16
7. Blimbing	40	40	200	31
8. Gowong	8	8	161	12
9. Brondong	6	1	224	12
10. Cepedak	45	11	235	10
11. Gn. Condong	33	5	107	11
12. Kemranggen	7	12	47	5
13. Kr. Gedang	10	2	48	2
14. Giyombong	9	1	31	3
15. Kambangan	-	3	47	-
16. Watuduwur	22	10	134	8
17. Kaliwungu	54	24	295	38
18. Tegalsari	105	54	309	23
J u m l a h :	508	389	3.365	265

JUMLAH PESERTA KB. DI KEC. BRUNO  
DIPERINCI MENURUT DESA DAN JENIS KONTRASEP  
SINYA TAHUN 1988

Tabel : IV.4.Lanjutan

Desa	Jenis Kontrasepsi			Jumlah.
	M O P	M O W	Inplant	
(1)	(3)	(7)	(8)	(9)
1. Puspo	16	-	10	457
2. Plipiran	-	15	10	209
3. Pakisarum	2	6	78	399
4. Brunorejo	12	14	19	641
5. Brunosari	14	1	11	393
6. Somoleter	-	-	24	156
7. Blimbing	14	3	26	354
8. Gowong	23	2	11	225
9. Brondong	15	7	6	271
10. Cepedak	12	17	73	404
11. Gn. Condong	10	23	21	210
12. Kemranggen	21	17	33	142
13. Kr. Gedang	15	-	11	88
14. Giyombong	66	-	-	110
15. Kambangan	26	1	-	77
16. Watuduwur	14	1	3	192
17. Kaliwungu	6	-	22	439
18. Tegalsari	3	17	32	543
J u m l a h :	269	124	390	5.310

BANYAKNYA NIKAH, TALAK, CERAI DAN RUJUK  
DI KEC. BRUNO DIPERINCI MENURUT DESA  
TAHUN 1988

Tabel : IV.5.

Desa	Nikah	Talak	Cerai	Rujuk
(1)	(2)	(3)	(4)	(5)
1. Puspo	33	2	1	-
2. Plipiron	22	1	-	-
3. Pakisarum	31	4	2	-
4. Brunorojo	45	2	2	-
5. Brunosari	45	4	1	-
6. Sonoleter	15	3	-	-
7. Blimbing	37	3	2	1
8. Gowong	18	4	2	-
9. Brondong	33	5	2	-
10. Cepedak	48	4	-	-
11. Gn. Condong	12	2	-	-
12. Kemranggen	16	1	-	-
13. Kr. Gedang	12	1	-	-
14. Giyombong	8	1	-	-
15. Kembar gen	3	1	-	-
16. Watuduwur	9	1	-	-
17. Kaliwungu	35	10	2	-
18. Tegalsari	57	17	4	-
Jumlah :	479	66	18	1

JUMLAH ORGANISASI KESENIAN DI KEC. BRUNO  
DIPERINCI MENURUT DESA  
TAHUN 1988

Tabel : IV.6

Desa	Wayang orang.	Keto- prak.	Seni tari	Musik /seni suara	Lain- nya
(1)	(2)	(3)	(4)	(5)	(6)
1. Puspo	-	-	1	-	-
2. Plipiren	-	-	1	-	-
3. Pakisarum	-	-	2	-	-
4. Brunorejo	-	-	-	-	1
5. Brunosari	-	-	-	-	1
6. Somoleter	-	-	1	1	2
7. Blimbing	-	-	-	-	-
8. Gowong	-	-	-	-	-
9. Brondong	-	-	1	-	-
10. Cepedak	-	-	2	-	-
11. Gn. Condong	-	-	2	-	-
12. Kemranggen	-	-	2	-	-
13. Kr. Gedang	1	-	1	-	2
14. Giyombong	-	-	1	-	-
15. Kambangan	-	-	-	-	-
16. Watuduwur	-	-	-	-	1
17. Kaliwangu	-	-	1	-	-
18. Tegalsari	-	-	-	-	1
Jumlah :	1	-	15	1	8

BANYAKNYA PEJELUK AGAMA DI KEC. BRUNO  
DIPERINCI MENURUT DESA  
TAHUN 1988

Tabel : IV.7.

Desa	Islam	Protes- tan	Katholik	Jumlah
(1)	(2)	(3)	(4)	(5)
1. Puspo	3.116	-	-	3.116
2. Plipiran	1.423	-	-	1.423
3. Pakisarum	2.898	-	-	2.898
4. Brunorejo	3.731	7	-	3.738
5. Brunosari	2.729	-	-	2.729
6. Somoleter	1.052	5	-	1.057
7. Blimbing	2.318	3	-	2.321
8. Gowong	1.752	-	27	1.779
9. Brondong	2.232	-	-	2.232
10. Cepedak	2.733	-	-	2.733
11. Gn. Condong	1.545	-	-	1.545
12. Kemranggen	1.002	23	-	1.025
13. Kr. Gedang	844	8	-	852
14. Giyombong	858	-	-	858
15. Kambangan	543	-	-	543
16. Watuduwur	1.292	-	-	1.292
17. Kaliwungu	2.791	-	-	2.791
18. Tegalsari	4.062	-	18	4.080
Jumlah	36.921	46	45	37.012



JUMLAH TEMPAT IBADAH DI KEC. BRUNO  
DIPERINCI MENURUT DESA  
TAHUN 1988

Tabel : IV.8.

Desa	Masjid.	Langgar / Surau	Lainnya*	Jumlah
(1)	(2)	(3)	(4)	(5)
1. Puspo	8	11	-	19
2. Plipiran	4	6	-	10
3. Pakisarum	9	12	-	21
4. Brunorejo	12	24	-	36
5. Brunosari	9	22	-	31
6. Somoleter	4	6	-	10
7. Blimbing	4	9	-	13
8. Gowong	4	10	-	14
9. Brondong	8	15	-	23
10. Cepedak	7	16	-	23
11. Gn. Condong	2	2	-	4
12. Kemranggen	-	3	-	3
13. Kr. Gedang	1	2	-	3
14. Giyombong	-	3	-	3
15. Kambangan	1	3	-	4
16. Watuduwar	4	10	-	14
17. Kaliwungu	8	17	-	25
18. Tegalsari	6	19	-	25
Jumlah	91	190	-	181

JUMLAH SEKOLAH DI KECAMATAN BRUNO  
DIPERINCI MENURUT STATUS, TINGKAT SEKOLAH  
DAN DESA TAHUN 1988

Tabel : IV.9.

Desa	T . K		S . D		SMTP		SMTA	
	Neg	Swa sta	Neg	Swa sta	Neg	Swa sta	Neg	Swa sta
(1)	(2)	(3)	(4)	(5)	(6)	(7)	(8)	(9)
1. Puspo	-	-	2	-	-	-	-	-
2. Plipiran	-	-	1	-	-	-	-	-
3. Pakisarum	-	-	2	-	-	-	-	-
4. Brunorejo	1	-	3	-	1	2	-	1
5. Bruhosari	-	-	2	-	-	-	-	-
6. Somoleter	-	-	1	-	-	-	-	-
7. Blimbing	-	-	2	-	-	-	-	-
8. Gowong	-	-	1	-	-	-	-	-
9. Brondong	-	-	1	-	-	-	-	-
10. Cepedak	-	-	2	1	-	-	-	-
11. Gn. Condong	-	-	1	-	-	-	-	-
12. Kemranggen	1	-	1	-	-	-	-	-
13. Kr. Gedang	-	-	1	-	-	-	-	-
14. Giyombong	-	-	1	-	-	-	-	-
15. Kambangan	-	-	1	-	-	-	-	-
16. Watuduwur	-	-	1	-	-	-	-	-
17. Kaliwungu	2	-	1	1	-	1	-	-
18. Tegalsari	1	-	3	-	-	-	-	-
Jumlah :	9	-	27	2	1	3	-	1

BANYAKNYA KEANGGOTAAN PRALUKA  
DI KECAMATAN BRUNO  
TAHUN 1988

Tabel : IV.10.

K e t e r a n g a n	J u m l a h
(1)	(2)
1. Gugus Depan	68
2. Majelis Pembimbing	71
3. Andalan	3
4. Pembina	265
5. Pandega	-
6. Penegak	45
7. Penggalang	1.821
8. Siaga	2.964

BANYAKNYA CABANG OLAHRAGA DI KEC. BRUNO  
DIPERINCI MENURUT DESA  
TAHUN 1988

Tabel : IV.11.

Desa	Sepak Bola	Bola Voli	Bulu Tangkis	Tenis Meja.
(1)	(2)	(3)	(4)	(5)
1. Puspo	-	1	1	1
2. Plipiran	-	1	1	1
3. Pakisarum	-	1	2	2
4. Brunorejo	2	4	2	3
5. Brunosari	1	1	2	2
6. Samoleter	1	2	1	1
7. Blimbing	1	1	2	2
8. Gowong	2	2	1	1
9. Brondong	-	1	1	1
10. Cepedak	-	1	2	2
11. Gn. Condong	-	1	2	1
12. Kemranggen	-	1	1	1
13. Kr. Gedang	-	1	1	1
14. Giyombong	-	1	2	1
15. Kambangan	-	1	2	1
16. Watuduwur	-	1	2	1
17. Kaliwungu	2	1	3	1
18. Tegalsari	2	2	4	2
Jumlah :	11	24	31	25

BANYAKNYA CABANG OLARAGA DI KEC. BRUNO  
DIPERINCI MENUNT DESA  
TAHUN 1988

Tabel : IV.11.Lanjutan.

Desa	Catur	Pencak Silat.	Bela Diri
(1)	(5)	(7)	(8)
1. Puspo	-	-	-
2. Plipiran	1	-	-
3. Pakisarum	1	-	-
4. Brunorejo	5	-	-
5. Brunosari	2	-	-
6. Semoleter	4	-	-
7. Elimbing	1	-	-
8. Gowong	2	-	-
9. Broncong	1	-	-
10. Cepedak	2	-	-
11. Gn. Condong	3	-	-
12. Kemranggen	1	-	-
13. Kr. Gedang	2	-	-
14. Giyombong	1	-	-
15. Kambangan	1	-	-
16. Watuduwur	2	-	-
17. Kaliwungu	4	-	-
18. Tegalsari	5	-	-
Jumlah :	38	-	-

BANYAKNYA SARANA/LAPANGAN OLAHRAGA  
DI KEC. BRUNO DIPERINCI MENURUT DESA  
TAMUN 1988

Tabel : IV.12.

Desa	Lapangan / Meja			
	Olah raga	Bola Volley	Bulu Tangkis	Tenis Meja.
(1)	(2)	(3)	(4)	(5)
1. Puspo	-	1	1	1
2. Plipiran	1	1	1	1
3. Pakisarum	-	1	1	1
4. Brunorejo	1	2	2	1
5. Brunosari	1	1	1	1
6. Somoleter	-	2	1	1
7. Blimbing	1	1	2	1
8. Gowong	1	1	1	1
9. Brondong	-	1	1	1
10. Cepedak	-	1	1	2
11. Gn. Condong	-	1	1	1
12. Kemranggen	-	1	1	1
13. Kr. Gedang	-	1	1	1
14. Giyombong	-	1	1	1
15. Kambangan	-	1	1	1
16. Watuduwur	1	1	1	1
17. Kaliwangu	1	1	2	1
18. Tegalsari	2	1	3	2
Jumlah :	9	20	23	20

BANYAKNYA SARANA KESEHATAN DI KEC. BRUNO  
DIPERINCI MENURUT DESA  
TAHUN 1988

Tabel : IV.13.

Desa	Poli- klinik.	Puskes- mas	Puskesmas Pembantu.	B K I A
(1)	(2)	(3)	(4)	(5)
1. Puspo	-	-	-	-
2. Plipiran	-	-	-	-
3. Pakisarum	-	-	-	-
4. Brunorejo	-	1	-	1
5. Brunosari	-	-	-	-
6. Somoleter	-	-	-	-
7. Blimbing	-	-	-	-
8. Gowong	-	-	-	-
9. Brondong	-	-	-	-
10. Cepedak	-	-	1	-
11. Gn. Candong	-	-	-	-
12. Kemrenggen	-	-	-	-
13. Kr. Gedang	-	-	-	-
14. Giyombong	-	-	-	-
15. Kambangan	-	-	-	-
16. Watuduwur	-	-	-	-
17. Kaliwungu	-	-	-	-
18. Tegalsari	1	-	1	-
Jumlah	1	1	2	1

BANYAKNYA TENAGA KESEHATAN DI KECAMATAN  
BRUNO DIPERINCI MENURUT DESA  
TAHUN 1988

Tabel : IV.14.

Desa	Dokter	Mantri/ Perawat Kesehat an.	Bidan	Dukum Bayi.
(1)	(2)	(3)	(4)	(5)
1. Puspo	-	-	-	2
2. Plipiran	-	1	-	1
3. Pakisarum	-	-	-	2
4. Bumorejo	1	1	1	7
5. Brunosari	-	-	-	4
6. Somoleter	-	-	-	3
7. Blimbing	-	-	-	4
8. Gowong	-	-	-	1
9. Brondong	-	-	-	6
10. Cepedak	-	-	-	6
11. Gn. Condong	-	-	-	2
12. Kemranggen	-	-	-	2
13. Kr. Gedang	-	-	-	2
14. Giyombong	-	-	-	-
15. Kambangan	-	-	-	2
16. Watuduwar	-	-	-	4
17. Kaliwungu	-	1	-	6
18. Tegalsari	-	1	-	4
Jumlah :	1	4	1	58



BANYAKNYA SARANA PEREKONOMIAN  
DI KEC. BRUNO DIPERINCI MENURUT DESA  
TAHUN 1988

Tabel : IV.15.

Desa	Pasar Umum.	Pasar Hewan	Toko.	Kios / Warung	BUUD/ KUD
(1)	(2)	(3)	(4)	(5)	(6)
1. Puspo	-	-	-	3	-
2. Plipiran	-	-	-	-	-
3. Pakisarum	-	-	-	1	-
4. Brunorejo	1	1	6	23	1
5. Brunosari	-	-	-	11	-
6. Somoleter	-	-	-	-	-
7. Blimbing	-	-	-	5	-
8. Gowong	-	-	4	7	-
9. Brondong	-	-	-	4	-
10. Cepedak	1	-	3	4	-
11. Gn. Condong	-	-	-	3	-
12. Kemranggen	-	-	-	3	-
13. Kr. Gedang	-	-	-	1	-
14. Giyombong	-	-	-	3	-
15. Kambangan	-	-	-	1	-
16. Watuduwur	-	-	-	2	-
17. Kaliwangu	-	-	1	8	-
18. Tegalsari	1	1	13	7	-
Jumlah	3	2	27	86	1



## BAB V

PERTANIAN

<https://purwokab.bps.go.id>

BANYAKNYA HARI HUJAN DAN VOLUME AIR HUJAN  
DI KECAMATAN BRUNO TAHUN 1987 - 1988

Tabel : V.1.

Bulan	1987		1988	
	Hari Hujan	Volume (mm)	Hari Hujan	Volume (mm)
(1)	(2)	(3)	(4)	(5)
1. Januari	9	235	9	331
2. Pebruari	7	242	9	607
3. Maret	10	471	12	594
4. April	6	462	4	189
5. Mei	-	-	6	466
6. Juni	9	355	3	166
7. Juli	2	28	-	-
8. Agustus	1	24	-	-
9. September	9	257	-	-
10. Oktober	7	502	14	336
11. Nopember	12	512	8	362
12. Desember	7	414	3	218
Jumlah :	79	3.502	68	3.269

LUAS AREAL BILAS/INMAS DI KEC. BRUNO  
DIPERINCI MENURUT DESA MUSIM TANAM  
TAHUN 1987/1988  
( Dalam Ha )

Tabel : V.2.

Desa	Rendengan	Gadu	Jumlah
(1)	(2)	(3)	(4)
1. Puspo	35,000	50,000	85,000
2. Plipiran	50,000	50,000	100,000
3. Pakisarum	16,000	16,000	32,000
4. Brunorejo	115,000	115,000	230,000
5. Brunosari	97,000	97,000	194,000
6. Somoleter	35,000	35,000	70,000
7. Blimbing	35,000	35,000	70,000
8. Gowong	49,000	49,000	98,000
9. Brondong	64,000	64,000	128,000
10. Cepedak	65,000	65,000	130,000
11. Gn. Condong	28,000	28,000	56,000
12. Kemranggen	23,000	23,000	46,000
13. Kr. Gedang	25,000	25,000	50,000
14. Giyombong	-	-	-
15. Kambangan	-	-	-
16. Watuduwur	38,000	38,000	76,000
17. Kaliwungu	101,000	101,000	202,000
18. Tegalsari	144,000	144,000	288,000
Jumlah	920,000	935,000	1.855,000

LUAS TANAMAN POLOWIJO DI KEC. BRUNO  
DIPERINCI MENURUT DESA MUSIM TANAM  
TAHUN 1987/1988  
( Dalam Ha )

Tabel : V.3.

Desa	Ubi Kayu.	Kacang Tanah.	Kedelai	Jagung
(1)	(2)	(3)	(4)	(5)
1. Puspo	10,000	-	-	-
2. Plipiran	10,000	-	4,000	-
3. Pakisarum	12,000	-	3,000	-
4. Brunorejo	10,000	-	5,000	-
5. Brunosari	12,000	-	5,000	-
6. Somoleter	11,000	-	3,000	-
7. Blimbing	12,000	-	-	-
8. Gowong	12,000	-	5,000	-
9. Brondong	12,000	-	5,000	-
10. Cepedak	14,000	-	6,000	-
11. Gn. Condong	10,000	-	3,000	-
12. Kemranggen	10,000	-	2,000	-
13. Kr. Gedang	9,000	-	-	-
14. Giyombong	10,000	-	-	-
15. Kambangan	11,000	-	-	-
16. Watuduwur	10,000	-	5,000	-
17. Kaliwangu	15,000	-	5,000	-
18. Tegalsari	10,000	-	4,000	-
Jumlah	200,000	-	55,000	-

JUMLAH POHON TANAMAN PERKEBUNAN RAKYAT  
DI KEC. BRUNO DIPERINCI MENURUT DESA  
TAHUN 1968

Tabel : V.4.

Desa	Batang / Ha.			
	Cengkeh	Kelapa.	Kopi.	Kapulo go
(1)	(2)	(3)	(4)	(5)
1. Puspo	925	4.011	1.060	-
2. Plipiran	3.711	144.538	1.800	-
3. Pakisarum	10.300	3.661	5.500	4,000
4. Brunorejo	5.209	47.146	27.500	-
5. Brunosari	9.697	28.112	16.375	17,000
6. Somoleter	35.300	1.704	6.000	-
7. Blimbing	12.397	43.490	21.000	-
8. Gowong	2.160	6.390	1.226	5,000
9. Brondong	1.047	8.034	1.512	4,000
10. Cepedak	7.173	9.123	13.533	-
11. Gn. Condong	14.381	25.511	19.657	-
12. Kemranggen	16.850	1.847	816	-
13. Kr. Gedang	3.100	2.046	1.200	-
14. Giyombong	1.566	-	13.811	-
15. Kambangan	182	-	10.038	-
16. Watuduwur	2.671	3.268	7.190	11,000
17. Kaliwungu	17.038	15.382	12.960	12,500
18. Tegalsari	13.583	12.373	13.262	12.000
Jumlah	157.290	356.636	174.440	65,500

JUMLAH TERNAK BESAR DI KECAMATAN BRUNO  
DIPERINCI MENUJUT DESA  
TAHUN 1988

Tabel : V.5.

Desa	Sapi	Kerbau	Kuda	Kambing / domba.	Babi
(1)	(2)	(3)	(4)	(5)	(6)
1. Puspo	164	9	1	243	-
2. Plipiran	88	36	-	132	-
3. Pakisarum	262	-	1	256	-
4. Brunosejo	46	34	15	289	-
5. Brunosari	129	24	1	352	-
6. Somoleter	46	6	-	87	-
7. Blimbing	83	38	3	296	-
8. Gowong	91	8	8	143	-
9. Brondong	126	27	-	152	-
10. Cepedak	162	10	-	306	-
11. Gn. Condong	76	-	-	194	-
12. Kemranggen	25	-	-	643	-
13. Kr. Gedang	24	-	-	298	-
14. Giyombong	25	-	-	1.224	-
15. Sambilan	26	-	-	821	-
16. Watuduwur	36	32	1	178	-
17. Kaliwungu	42	50	12	563	-
18. Tegalsari	61	33	7	319	-
Jumlah :	1.350	307	49	6.495	-

JUMLAH TERNAK UNGGAS DI KEC. BRUNO  
DIPERINCI MENUJUT DESA —  
TAHUN 1988

Tabel : V.6.

Desa	Ayam Kampung	Ayam Ras	Itik.	Itik Manila.
(1)	(2)	(3)	(4)	(5)
1. Puspo	1.523	-	26	42
2. Plipiran	1.407	-	117	14
3. Pakisarum	1.784	-	229	36
4. Brunorejo	2.386	-	245	35
5. Brunosari	1.178	225	271	47
6. Somoleter	1.198	-	17	32
7. Blimbing	3.423	-	92	58
8. Gowong	1.184	-	33	42
9. Brondong	2.024	-	45	97
10. Cepedak	1.042	-	52	-
11. Gn. Condong	1.698	-	69	34
12. Kemranggen	578	-	-	-
13. Kr. Gedang	573	-	21	-
14. Giyombong	581	-	7	31
15. Kambangan	304	-	13	24
16. Watuduwur	452	300	109	113
17. Kaliwungu	2.498	-	521	143
18. Tegalsari	2.250	-	617	24
Jumlah	26.083	525	2.484	772





## BAB VI

PERHUBUNGAN

<https://purworejo.kab.bps.go.id>

PANJANG JALAN DI KECAMATAN BEUNO  
DIPERINCI MENURUT DESA DAN JENIS JALAN  
TAHUN 1988

Tabel : VI.1.

Desa	Jenis Jalan ( Km )			
	Aspal	Batu.	Tanah	Jumlah
(1)	(2)	(3)	(4)	(5)
1. Puspo	-	-	20,00	20,00
2. Plipiran	3,00	1,00	4,50	8,50
3. Pakisarum	1,00	-	15,00	16,00
4. Brunorejo	5,00	1,00	3,00	9,00
5. Brunosari	-	1,00	11,00	12,00
6. Somoleter	-	-	6,00	6,00
7. Blimbing	-	4,00	-	4,00
8. Gowong	2,00	1,00	2,00	5,00
9. Brondong	0,40	-	3,00	3,40
10. Cepedak	5,00	-	8,00	13,00
11. Gn. Condong	-	-	6,00	6,00
12. Kemranggen	-	-	10,00	10,00
13. Kr. Gedang	-	-	2,00	2,00
14. Giyombong	-	-	15,00	15,00
15. Kambangan	-	-	12,00	12,00
16. Watuduwur	-	1,00	12,00	13,00
17. Kaliwungu	4,60	-	10,00	14,60
18. Tegalsari	3,00	-	11,00	14,00
Jumlah	24,00	9,00	150,50	183,50

BANYAKNYA KENDARAAN BERMOTOR DI KEC. BRUNO  
DIPBRINCI MENURUT DESA DAN JENISNYA  
TAHUN 1988

Tabel : VI.2.

Desa	Mobil Dinas	Track	Calt.	Sepeda-Motor
(1)	(2)	(3)	(4)	(5)
1. Puspo	-	-	-	-
2. Plipiran	-	1	1	3
3. Pakisarum	-	-	-	1
4. Brunorejo	2	2	7	37
5. Brunosari	-	-	3	12
6. Somoleter	-	-	-	-
7. Blimbing	-	-	-	6
8. Gowong	-	-	-	4
9. Brondong	-	-	-	3
10. Cepedak	-	1	4	2
11. Gn. Condong	-	-	-	3
12. Kemranggen	-	-	-	3
13. Kr. Gedang	-	-	-	-
14. Giyombong	-	-	-	-
15. Kambangan	-	-	-	-
16. Watuduwur	-	-	-	1
17. Kaliwungu	-	2	3	10
18. Tegalsari	-	2	5	21
Jumlah :	2	8	23	106

BANYAKNYA KENDARAAN TAK BERMOTOR  
DI KEC. BRUNO DIPEINCI MENURUT DESA  
DAN JENISNYA TAHUN 1988

Tabel : VI.3.

Desa	Sepeda.	Dokar	Gerobag	Becak
(1)	(2)	(3)	(4)	(5)
1. Puspo	17	-	-	-
2. Plipiran	27	-	-	-
3. Pakisarum	18	-	-	-
4. Brunorejo	34	12	-	-
5. Brunosari	18	-	-	-
6. Somoleter	1	-	-	-
7. Blimbing	79	2	-	-
8. Gowong	29	9	-	-
9. Brondong	5	-	-	-
10. Cepedak	15	-	-	-
11. Gn. Condong	14	-	-	-
12. Kemranggen	4	-	-	-
13. Kr. Gedang	2	-	-	-
14. Giyombong	-	-	-	-
15. Kambangan	-	-	-	-
16. Watuduwur	-	-	-	-
17. Kaliwungu	49	13	-	-
18. Tegalsari	34	7	-	-
Jumlah :	346	43	-	-

BANYAKNYA SARANA KOMUNIKASI DI KEC. BRUNO  
DIPERINCI MENURUT DESA DAN JENISNYA  
TAHUN 1988

Tabel : VI.4.

Desa	Kantor Pós	Pesawat		
		T.V	Radio	Telepon
(1)	(2)	(3)	(4)	(5)
1. Puspo	-	4	23	-
2. Plipiran	-	4	26	-
3. Pakisarum	-	-	19	-
4. Brunorejo	1	26	136	1
5. Brunosari	-	4	44	-
6. Somoleter	-	5	28	-
7. Blimbing	-	7	20	-
8. Gowong	-	4	42	-
9. Brondong	-	3	16	-
10. Cepedak	-	8	30	-
11. Gn. Condong	-	4	65	-
12. Kemranggen	-	5	31	-
13. Kr. Gedang	-	3	30	-
14. Giyombong	-	-	23	-
15. Kambangan	-	-	10	-
16. Watuduwar	-	3	18	-
17. Kaliwungu	-	4	124	-
18. Tegalsari	-	17	41	-
Jumlah :	1	101	726	1