

4-94-686

WILDA : 33240120

ISSN. 0852 - 0233
3324. A. 9312

LABEL SEMENTARA
SERVIS BARANG 2014

Ruang	D	Lokasi	Petugas
B2309	121.048.04114	KEC II	NOV



KECAMATAN W E L E R I

DALAM ANGKA 1992

MILIK
 UPT. PERENCANAAN &
 BUDIDAYA STATISTIK
 BIRO PUSAT STATISTIK

disusun oleh
 MANTRI STATISTIK
 W E L E R I

38598
 d
 Pusat SI



BIRO PUSAT STATISTIK
 Kantor Statistik Kabupaten Kendal
 Jln. Raya No. 42 A Telp. (0294) 81461
 KENDAL

BIRO PUSAT STATISTIK

KANTOR STATISTIK KABUPATEN KENDAL



No. PUSTAKA : 10.0494.0 686
M F N : 973SSN. 0852-0233
MILIK: UPT. PERPUSTAKAAN & 3324. 819312

KECAMATAN W E L E R I

DALAM ANGKA 1992

disusun oleh
MANTRI STATISTIK
WELERI

M I L I K
UPT. PERPUSTAKAAN &
DOKUMENTASI STATISTIK
BIRO PUSAT STATISTIK

BIRO PUSAT STATISTIK

KANTOR STATISTIK  KABUPATEN KENDAL

PEMERINTAH KABUPATEN DASRAH TINGKAT II KENDAL
KECAMATAN WELERI
Jl. UTAMA TENGAH No. 274 Telp. 41447 WELERI

" KATA SAMBUTAN "

Dengan mengucapkan syukur alhamdulillah kehadirat

Allah s.w.t. saya sambut gembira atas terbitnya buku KECAMA-
TAN DALAM ANGIKA Tahun 1992 ini oleh Dandri Statistik Kecama-
tan Weleri.

Buku ini merupakan suatu upaya yang sangat tepat sebagai jawaban akan kebutuhan data dan informasi untuk ber-
bagai penyusunan yang terarah dan terpadu .

Dengan terbukanya data Kecamatan Dalam Angka tahun -
1992 ini memudahkan penyusunan kebijaksanaan yang lebih
sawal dan lebih baik sesuai perkembangan keadaan dan tuntut-
an pembangunan menuju " Hari Esok Lebih Baik Dari Pada Hari
Ini "

Buku ini merupakan suatu persujudan kerja sama dari
berbagai instansi / jawatan yang bertumpu pada asas Keberse-
maan Keselarasan Keterbukaan dan Keterpaduan .

Oleh karena itu hubungan kerja yang sudah terjalin dengan

baik ini kita tingkatkan dan kita kembangkan .

Akhirnya pada kesempatan ini saya menyampaikan rasa terima kasih dan penghargaan yang tinggi khusus - nya kepada Kantor Statistik Kecamatan Weluri yang ber - upaya untuk menerbitkan buku ini dan semoga bermamfa - at bagi semua pihak .

Weluri , 1 April 1993

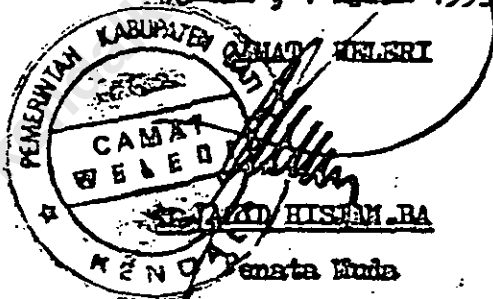

Hp. 010 081 517.

Buku Kecamatan Dalam Angka Tahun 1992 ini merupakan publikasi yang diterbitkan setiap tahun dan bentuk penyajian data pada hakikatnya tidak berbeda dengan publikasi terdahulu .

Keberhasilan penyusunan buku ini tanpa didukung / peran serta aktif dari berbagai pihak sulit dapat diwujudkan . Dalam kesempatan ini kami ucapkan terima kasih kepada :

1. Yth. Bapak Pembantu Bupati wilayah kerja Weluri .
2. Yth. Bapak Camat Weluri .
3. Yth. Bapak Kepala Dinas Instansi/Jawatan yang membantu menyumbangkan datanya .

Kami menyadari penyajian buku ini masih belum memenuhi tuntutan dari semua pihak, maka dengan penuh harap ada masukan yang positif untuk menyempurnakan dan mengembangkan penyajian berikutnya .

Akhirnya semoga buku ini dapat bermanfaat dan berguna bagi semua pihak yang memerlukannya .

Weluri, 20 Maret 1993

Kantri Statistik Kecamatan Weluri

SUDARYONO

NIP. 40 008 097.1

1. ^a Kata sambutan Camat	i
2. ^a Kata pengantar	iii
3. ^a Daftar isi	iv
4. ^a Peta Kabupaten Kendal	
5. ^a Peta Kecamatan Weleri	
6. Bab - Bab :	
I. GEOGRAFIS	1
II. PERSEKUTUHAN	8
III. PENDUDUK	18
IV. SOSIAL	34
V. PERTANIAN	55
VI. PERHUBUNGAN	64
VII. PERDAGANGAN	66
VIII. KEUANGAN	70
<u>G E O G R A F I S.</u>	
1.1 ^a Letak geografis Kecamatan Weleri	1
1.2 Luas wilayah menurut jenis penggunaannya	2
1.3 Luas Kecamatan Weleri dalam (Km ²)	4
1.4 Banyaknya curah hujan	6
1.5 Banyaknya hari hujan	7

P E M E R I N T A H A N .

II.1.1 Jumlah aparat pemerintahan 8
1.2 Jumlah sarana pemerintahan 10
1.3 Pembagian wilayah administrasi pemerintahan 12
1.4 Hasil perolehan kartu suara Pemilu 1992 14
1.5 Banyaknya akte tanah yang dibuat oleh pejabat
akte tanah 16

P E N D U D U K .

III.1.1 luas , jumlah penduduk ,kepadatan penduduk 18
1.2 Jumlah penduduk menurut jenis kelamin 20
1.3 Penduduk kecamatan waleri dirinci menurut go -
longan dewasa,anak - anak dan jenis kelamin 22
1.4 Banyaknya penduduk kecamatan waleri dirinci
menurut kelompok umur 24
1.5 Banyaknya penduduk kecamatan waleri dirinci
menurut mata pencaharian yang berumur 10 tahun .. 25
1.6 Pertumbuhan penduduk kecamatan waleri dirinci
menurut desa 26
1.7 Banyaknya penduduk warga negara asing 31
1.8 Banyaknya penduduk warga negara keturunan 32
1.9 Banyaknya penduduk dirinci menurut jenis pem -
didikan 33

S O S I A L .

IV.1.1	Banyaknya sekolah ,murid dan guru T.K - dirinci perdesa	34
1.2	Banyaknya sekolah ,murid dan guru sekolah Dasar dirinci perdesa	36
1.3	Banyaknya sekolah SMP ,murid dan guru dirinci menurut sekolah	38
1.4	Banyaknya sekolah SMA ,murid dan guru dirinci menurut sekolah	39
1.5	Banyaknya sekolah madrasah Ibtidaiyah , murid dan guru dirinci perdesa	40
1.6	Banyaknya sekolah madrasah Stanarkiyah ,ruru dan murid dirinci per sekolah	41
1.7	Banyaknya sekolah madrasah Aliyah , murid dan guru dirinci persekolah	42
1.8	Banyaknya kecelakaan dan jumlah korban lalu- lintas di Polsek weleri	43
1.9	Jumlah pelanggaran lalu lintas di Polsek weleri	44
1.10	Banyaknya kejahatan dan pelanggaran yang ter- catat di Polsek weleri	45
1.11	Banyaknya peserta akseptor KB dirinci menu - rut desa	46

IV.1.12 Banyaknya Nikah dan Bujuk dirinci perdesa	49
1.13 Banyaknya jama'ah haji dari kecamatan waleri - pada tahun 1992	51
1.14 Banyaknya jama'ah haji kecamatan waleri mana- rut jenis pekerjaan	52
1.15 Banyaknya pemeluk agama dirinci perdesa.....	53

P E R T A N I A N .

V.1.1 Jumlah luas padi dan tanaman polowijo	55
1.2 Banyaknya produksi buah - buahan	56
1.3 Banyaknya ternak besar dan ternak kecil	57
1.4 Banyaknya unggas	59

P E R H U B U N G A N .

VI.1.1 Banyaknya radio dan televisi dirinci perdesa.....	61
1.2 Banyaknya kendaraan tak bermotor dirinci ne- nurut desa	63
1.3 Banyaknya kendaraan bermotor dirinci perdesa	65

P E R D A G A N G A N .

VII.1.1 banyaknya pelanggan dan pemakaian listrik	66
1.2 Jumlah langganan dan Kinyang dikeluarkan tiap bulan	67

PERDAGANGAN.

VII.1.3 Banyaknya air minum yang sudah dialirkan -
dalam meter kubik 68

1.4 Banyaknya air minum yang sudah dialirkan -
dalam ribuan rupiah 69

K E U A H G A H .

VIII.1.1 Jalannya usaha jasaatan pegadaian kecamatan
weleri dirinci menurut kredit ,pelunasan
kredit serta lelang 70

1.2 Pendapatan P.J.K.A stasun weleri dirinci
menurut jenis pendapatan 72

1.3 Pemasukan P.B.B pedesaan dikacamatan weleri
dirinci pedesa 73

1.4 Pemasukan P.B.B pedesaan dikacamatan weleri
dirinci pedesa 74

----- Dar -----

KABUPATEN KENDAL

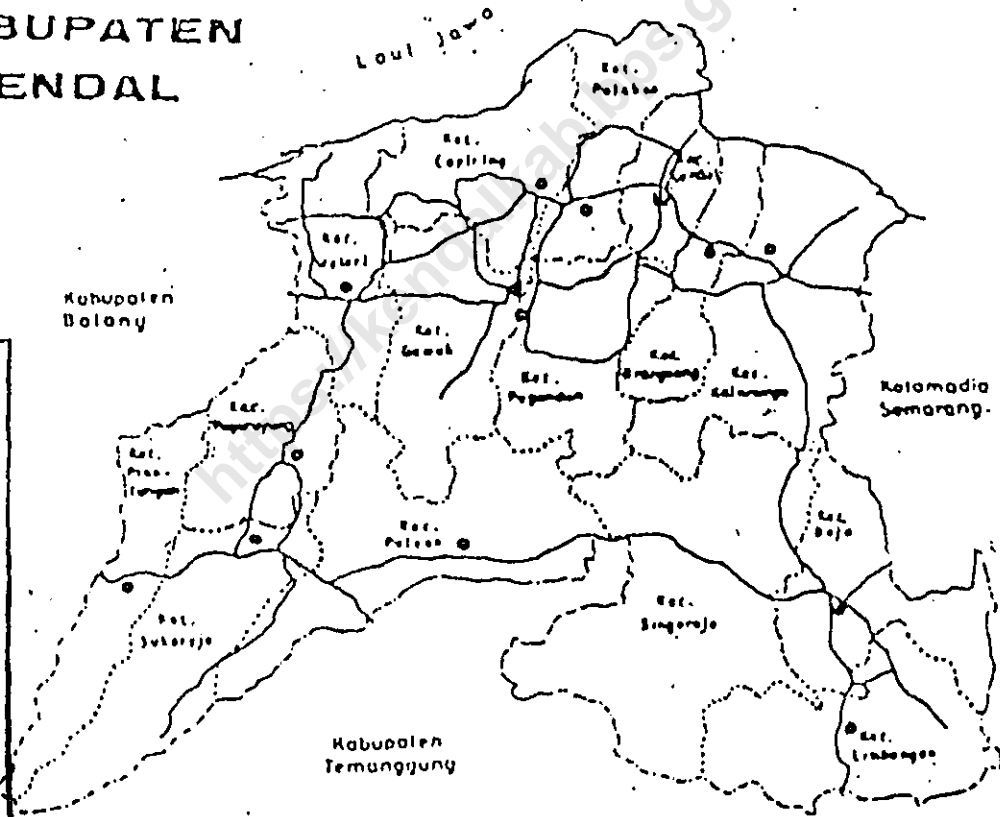

MILIK
UPT. PERPUSTAKAAN &
DOCUMENTASI STATISTIK
BIRO PUSAT STATISTIK

PETA LOKALITAN

WELERI

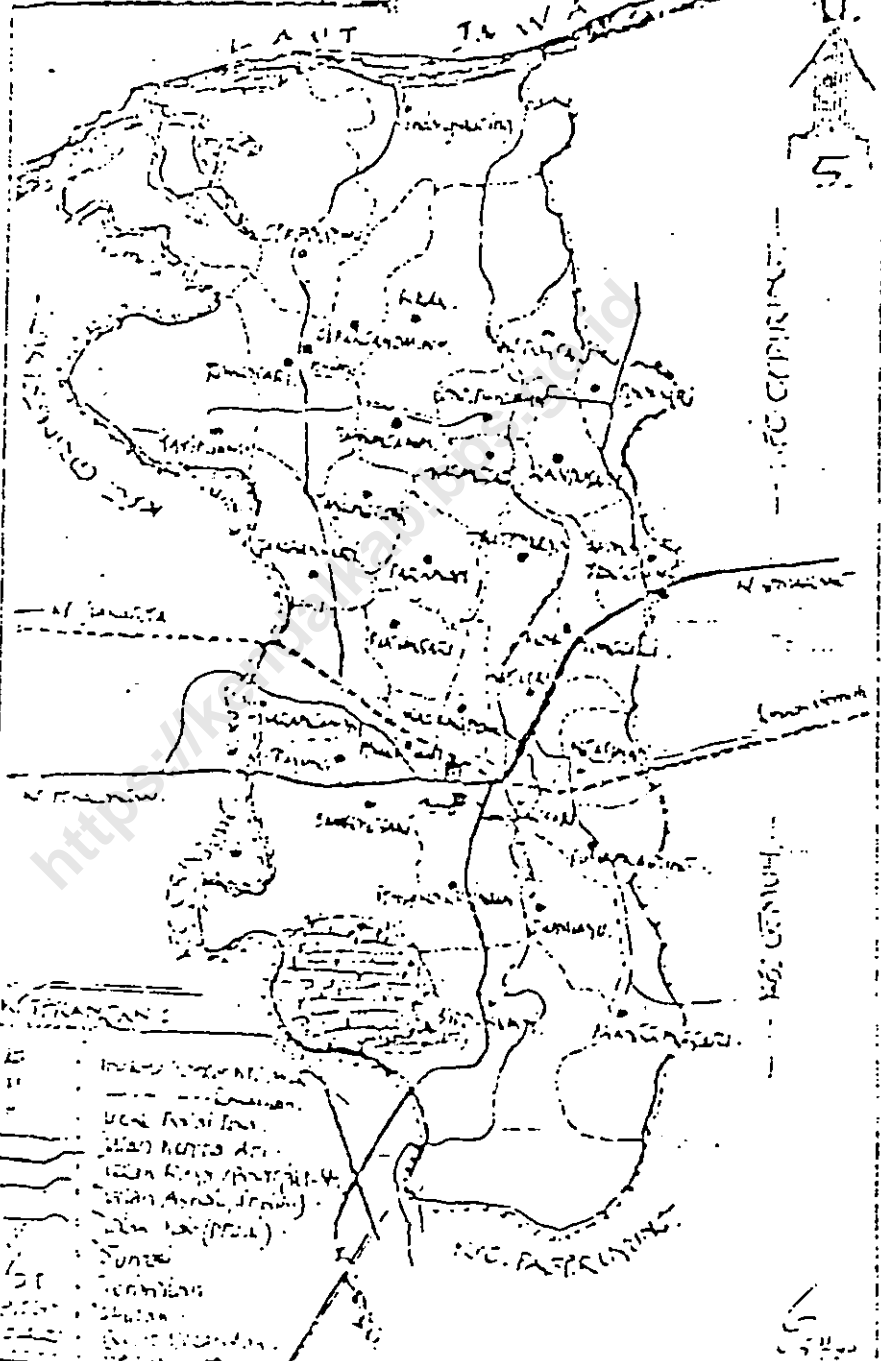

" G E O G R A F I S "

Tabel : I.1.1

1. Kecamatan Weleri berada pada letak diantara :
 - a. Wilayah Pembantu Bupati : W e l e r i
 - b. Kabupaten Dati II : K e n d a l
 - c. Propinsi : Jawa Tengah
2. Batas - batas wilayah
 - a. Sebelah Utara : Laut Jawa
 - b. Sebelah Timur : Kecamatan Cepiring/ Gemuh
 - c. Sebelah Selatan : Kec. Pageruyung
 - d. Sebelah Barat : Kabupaten Batang/
Kec. Gringsing.
3. Jarak dari Kecamatan Weleri ke beberapa Kota :
 - a. Kecamatan Gemuh : 10 Km.
 - b. Kecamatan Gringsing : 3 Km.
 - c. Kecamatan Cepiring : 12 Km.
 - d. Kecamatan Pageruyung : 14 Km.
 - e. Kecamatan Sukorejo : 18 Km.
 - f. Pembantu Bupati wilayah Weleri : 0 Km.
 - g. Kabupaten Kendal : 18 Km.
 - h. Propinsi Jawa Tengah : 50 Km.
4. Jarak ke obyek - obyek wisata yang berada di Kabupaten Kendal diantaranya ke :
 - a. Air terjun Curug sewu di Kecamatan Patean : 21 Km.
 - b. Gua Kiskendo desa Trayu Kec. Singorojo : 32 Km.
 - c. Pantai Laut Sendang silanding : 0 Km.
 - d. Pantai Laut Mororejo Kec. Kaliwungu : 24 Km.
 - e. Ketinggian tanah dari permukaan air laut : ± 10 m

Tabel : I.1.2

LUAS MELAYAN (BERDASARKAN JENIS VEGETASI) SAWAH

BERDASARKAN PERUSAHA PADA AGRIKULTUR TAHUN 1994 (Ha)

No.	D E S A	TANAH SARAWAK	TANAH TENGGAH	DAKOTA/ PEKAMPUNGAN	JUMAH	PERUSAHA LAH	LAH	JUMLAH
(1)	(2)	(3)	(4)	(5)	(6)	(7)	(8)	(9)
1.	Sidamukti	96,795	20,309	69,446	302,250	290,250	29,250	816,300
2.	Panyangdingan	25,000	32,535	91,215	26,315	-	2,265	177,830
3.	Dunlayu	108,665	-	42,270	-	-	9,564	160,500
4.	Harungguari	149,035	1,190	46,530	-	-	14,266	211,021
5.	Sunborugung	133,415	19,675	62,525	-	-	3,385	215,000
6.	Higaluan	59,625	5,850	19,540	-	-	17,912	102,927
7.	Volari	76,835	5,695	34,100	-	-	21,555	138,185
8.	Hamunguari	30,350	9,640	20,296	-	-	19,696	79,982
9.	Karungdowo	40,980	4,420	14,467	-	-	10,250	70,157
10.	Panaruban	55,620	-	25,468	-	-	26,455	107,543
11.	Sambonguari	79,681	7,371	43,325	105,000	-	147,549	382,926
12.	Karanganon	61,744	7,100	25,839	-	-	15,242	109,925
13.	P a y u n g	40,365	-	13,255	-	-	4,298	57,958
14.	Puuluar	67,635	-	19,245	-	-	11,740	98,640

Tabel 1.1.2 (Lanjutan)

(1)	(2)	(3)	(4)	(5)	(6)	(7)	(8)	(9)
15.	Surabaya	122,220	-	38,642	-	-	10,403	171,265
16.	Montong	95,030	14,270	22,745	-	-	5,070	137,115
17.	Wanorejo	80,390	-	20,650	-	-	13,025	114,265
18.	Pojok	65,950	-	17,990	-	-	14,570	98,510
19.	Blado	66,270	-	15,195	-	-	16,605	118,350
20.	Karang	90,215	-	31,255	-	-	16,245	138,415
21.	Purabaya	66,955	-	14,933	-	-	13,230	95,158
22.	Wanorejo	67,827	6,726	27,070	-	-	37,172	138,808
23.	Jatipuro	123,250	38,250	70,642	-	-	22,850	265,000
24.	Kerinci	112,515	12,295	33,775	-	-	13,615	172,200
25.	Tanjung	72,510	-	31,115	-	-	0,910	104,535
26.	Tanjung	36,135	-	21,265	-	-	10,784	68,184
27.	Sondang	71,005	-	36,750	-	-	13,185	120,940
28.	Kabaru	109,095	-	26,890	-	-	10,870	146,855
29.	B u l a k	194,675	-	35,805	-	-	22,535	253,065
30.	Gombang	99,017	-	22,134	-	-	3,099	124,250
31.	Gempolan	88,430	84,430	40,382	-	-	259,858	473,070
32.	Sondang	710,714	28,638	28,473	-	-	63,776	831,615
J U M L A H :		3328,000	293,486	1063,450	434,055	290,250	882,309	6291,569

Tabel : I.1.3

LUAS KECAMATAN WELERI

(DALAM Km.)

No.	D E S A	Luas (Km)	Prosentase %
(1)	(2)	(3)	(4)
1.	Sidomukti	8,16	12,97
2.	Penyangklingan	1,78	2,82
3.	Bundayu	1,16	2,55
4.	Manggungsari	2,11	3,35
5.	Sumberagung	2,15	3,35
6.	Ngasinan	1,03	1,63
7.	Weleri	1,39	2,19
8.	Kandanghari	0,71	1,12
9.	Karangdowo	0,70	1,11
10.	Penaruban	1,08	1,70
11.	Sambongsari	3,38	6,08
12.	Karanganom	1,10	1,74
13.	P a y u n g	0,58	0,92
14.	Pucuksari	0,99	1,59
15.	Tratemulyo	1,71	2,72
16.	Montongsari	1,37	2,17
17.	Honotanggung	1,14	1,81
18.	Pojoksari	0,98	1,56
19.	Randusari	1,18	1,88
20.	Karangsari	1,38	2,19
21.	Parakan	0,95	1,51
22.	Tambaksari	1,39	2,20
23.	Jatipurwo

Tabel : I.1.3 (lanjutan)

(1)	(2)	(3)	(4)
23.	Jatipurwo	2,65	4,21
24.	Rosocari	1,72	2,73
25.	Tanjungsari	1,04	1,66
26.	Tanjunganom	0,68	1,08
27.	Sedanglaruhun	1,21	1,92
28.	Kebonsari	1,47	2,33
29.	B u l a k	2,53	4,02
30.	Gebanganom	1,24	1,97
31.	Gempolbaru	4,73	7,51
32.	Sandangilmeding	8,32	13,21
J U M L A H :		62,92	100,00

Sumber data : Buku Laras Tanah / Wilayah Kabupaten Kendal tahun 1982.

Tabel : I.1.4

BANYAKNYA CURAH HUJAN DI KECAMATAN WELERI
TAHUN 1990 s/d 1992 (dalam milimeter)

B U L A N	TAHUN 1990	TAHUN 1991	TAHUN 1992
(1)	(2)	(3)	(4)
Januari	596	368	241
Pebruari	120	387	81
M a r e t	263	50	293
A p r i l	209	65	154
M e i	144	41	185
J u n i	51	-	40
J u l i	32	-	15
Agustus	91	-	90
September	54	-	118
Oktober	4	-	176
November	23	155	155
Desember	245	219	121

Sumber data : Dinas Pengairan Ranting Kecamatan Weleri.

Tabel : I.1.5

BANYAKNYA HARI HUJAN DI KECAMATAN
WELERI TAHUN 1990 s/d 1992
(Dalam Hari)

B U L A N	TAHUN 1990	TAHUN 1991	TAHUN 1992
(1)	(2)	(3)	(4)
J a n u a r i	29	13	15
F e b r u a r i	3	16	11
M a r e t	15	3	17
A p r i l	12	5	16
M e i	11	3	13
J u n i	5	-	3
J u l i	2	-	2
A g u s t u s	8	-	5
S e p t e m b e r	3	-	7
O k t o b e r	1	-	12
N o p e m b e r	6	7	10
D e s e m b e r	19	12	13

Sumber Data : Dinas Pengairan Ranting Kecamatan Weleri.

M I L I K
UPT. PERPUSTAKAAN &
DOKUMENTASI STATISTIK
BIRO PUSAT STATISTIK

P E M E R I N T A H A N

Tabel : II.7.1 JUMLAH APARAT PEMERINTAHAN DESA DIPERINCI
MENYUUT DESA PADA TAHUN 1992

No.:	D E S A	B A H Y A K N Y A				J U M L A H
		K A D E S	S E K D E S	K A U R I	M A D U S	
(1)	(2)	(3)	(4)	(5)	(6)	(7)
1.	Sidomukti	1	1	4	4	10
2.	Penyangkringan	1	1	5	3	12
3.	B u n i a y u	1	1	7	3	12
4.	Hanggungsari	1	1	8	2	12
5.	Sumberagung	1	1	5	4	11
6.	Ngasinan	1	1	4	1	7
7.	Weleri	1	1	4	3	9
8.	Nawangsari	1	1	5	-	7
9.	Karangdowo	1	1	5	2	9
10.	Pemaruhan	1	1	5	2	9
11.	Sambongsari	1	1	6	4	12
12.	Karanganom	1	1	5	4	11
13.	P a y u n g	1	1	5	1	8
14.	Pucuksari	1	1	6	2	10
15.	Tratamulyo	1	1	8	3	13
16.	Nontongsari	1	1	5	3	10
17.	Homotenggang	1	1	4	2	8
18.	Pojoksari	1	1	5	2	9
19.	Bandusari	1	1	5	-	7
20.	Karangsari	1	1	4	3	9
21.	Parakan	1	1	4	3	9
22.	Tambaksari	1	1	5	3	10

Tabel II.1 (Lanjutan)

(1)	(2)	(3)	(4)	(5)	(6)	(7)
23.	Jatipurno	1	1	6	2	10
24.	Rowosari	1	1	5	2	9
25.	Tanjungsari	1	1	4	3	9
26.	Tanjunganom	1	1	3	5	10
27.	Sendangdasruhan	1	1	4	4	10
28.	Kabonsari	1	1	5	3	10
29.	B u l a k	1	1	7	5	14
30.	Gebanganom	1	1	5	2	9
31.	Gempolsari	1	1	5	3	10
32.	Sendangklucung	1	1	5	2	9
+ J U M L A H :		32	32	163	85	312

Sumber data : Kantor Kecamatan Weleri./Kaur Pemerintahan.

Keterangan :

1. Da. Bumiyu : Kades Ymt.

2. Da. Manggungsari : Kaur meninggal

3. Da. Ngasinan : Sekdes mengundurkan diri

4. Da. Penaruban : Kaur meninggal

5. Da. Payung : Kadus mengundurkan diri

6. Da. Pucuknari : Kades diberhentikan,
Kaur Meninggal.

7. Da. Wonotenggang : Sekdes mengundurkan.

8. Da. Jatipurno : Kades Ymt.,
Kaur dan kadus meninggal.

9. Da. Rowosari : Kaur mengun-
durkan diri.

10. Da. Tanjungsari : Kadus me-
ninggal, Kaur mengundur-
kan diri.

Tabel SL.1.2

JUMLAH SARANA PEMERINTAHAN DESA
DIPERINCI PERDESA TAHUN 1992

No.	DESA	R.T	R.W	DUSUN	POS KAWLING
(1)	(2)	(3)	(4)	(5)	(6)
1.	Sidomukti	39	7	6	11
2.	Penyangkiran	43	13	4	9
3.	Bumilayu	24	7	3	5
4.	Manggungsari	19	9	3	9
5.	Sumberragung	25	10	4	8
6.	Ngasinan	10	3	1	8
7.	Neleri	42	6	3	23
8.	Kawangsari	24	3	-	9
9.	Karangdowo	14	4	2	3
10.	Pensaruben	26	7	3	11
11.	Sambongsari	27	6	5	11
12.	Karanganom	19	4	4	7
13.	Payung	8	2	2	2
14.	Pucukosari	18	4	2	6
15.	Tratemulyo	13	3	3	13
16.	Montongsari	22	5	3	6
17.	Wonotenggang			

Tabel : II.1.2 (lanjutan)

(1)	(2)	(3)	(4)	(5)	(6)
17.	Wonotanggung	11	3	2	3
18.	Pojoksari	19	5	2	3
19.	Randusari	11	3	4	4
20.	Karangsari	15	4	4	4
21.	Parakan	13	3	3	3
22.	Tambaksari	23	6	3	9
23.	Jatipurwo	19	5	5	3
24.	Rowosari	23	6	6	6
25.	Tanjungsari	21	6	4	8
26.	Tanjungsari	9	2	2	5
27.	Sedangdarusan	26	4	4	4
28.	Kebonsari	15	4	4	4
29.	B u l a k	30	6	5	8
30.	Gebanganom	15	5	2	7
31.	Cempolsewu	65	15	16	8
32.	Sedangsalucing	16	5	4	7
J U M L A H :		704	175	118	227

Sumber data : Monografi desa.

Tabel : II.1.3

PEMBAGIAN WILAYAH ADMINISTRASI PEMERINTAHAN

PADA AKHIR TAHUN 1991.

No. ¹	D E S A	KLASIFIKASI DESA	N I L A I
(1)	(2)	(3)	(4)
1.	Sidomukti	Srasembada	120
2.	Penyangkringan	Srasembada	131
3.	Bumilayu	Srasembada	122
4.	Mangangsari	Srasembada	128
5.	Sumberagung	Srasembada	120
6.	Ngasinan	Srasembada	128
7.	Weleri	Srasembada	134
8.	Hawangsari	Srasembada	127
9.	Karanglowo	Srasembada	131
10.	Penaruban	Srasembada	128
11.	Sambongsari	Srasembada	121
12.	Karsaganom	Srasembada	124
13.	Payung	Srasembada	127
14.	Pucuksari	Srasembada	130
15.	Tratemulyo	Srasembada	131
16.	Montongsari	Srasembada	128
17.	Honotenggung	

Tabel : II.1.3 (lanjutan)

(1)	(2)	(3)	(4)
17 ^a	Nonotenggang	Srasembada	131
18 ^a	Pojoksari	Srasembada	128
19 ^a	Randusari	Srasembada	132
20 ^a	Karangasari	Srasembada	122
21 ^a	Parakan	Srasembada	126
22 ^a	Tambaksari	Srasembada	121
23 ^a	Jatipurwo	Srasembada	121
24 ^a	Rowosari	Srasembada	126
25 ^a	Tanjungasari	Srasembada	116
26 ^a	Tanjunganom	Srasembada	114
27 ^a	Sendangdaruhan	Srasembada	120
28 ^a	Kebonsari	Srasembada	110
29 ^a	B u l a k	Srasembada	120
30 ^a	Gebanganom	Srasembada	128
31 ^a	Gempolsawu	Srasembada	127
32 ^a	Sendangsiluwing	Srasembada	127

Sumber data : Bangdes Kecamatan Weluri.

Tabel : II.1.4

HASIL PEROLEHAN KARTU SUARA PADA PEMILU TAHUN 1992
DIPERINCI PERDESA

No.	D E S A	TPS	B A N Y A K N Y A K A R T U S U A R A								
			P P P			G O L K A R			P D I		
(1)	(2)	(3)	DPR	DPRD, I	DPRD, II	DPR	DPRD, I	DPRD, II	DPR	DPRD, I	DPRD, II
(1)	(2)	(3)	(4)	(5)	(6)	(7)	(8)	(9)	(10)	(11)	(12)
1.	Bidomukti	6	544	561	541	1228	1230	1198	505	512	522
2.	Penyangkringan	13	1018	1026	997	1406	1400	1369	1616	1600	1621
3.	Bumiayu	5	437	441	448	599	598	591	782	786	785
4.	Manggungsari	5	189	183	192	990	987	982	299	308	272
5.	Sumberagung	4	303	307	311	642	641	634	853	881	891
6.	Ngasinan	2	210	217	205	275	277	278	123	121	125
7.	Woleri	8	458	473	458	963	944	956	1165	1184	1167
8.	Nawangsari	5	301	295	296	684	680	665	505	517	516
9.	Karangdowo	5	518	507	520	669	667	646	288	296	284
10.	Penaruban	6	834	846	857	933	924	909	542	544	526
11.	Sambongsari	6	445	440	432	1009	1014	1004	668	668	676
12.	Karanganom	5	279	289	291	693	697	700	559	563	549
13.	Payung	3	119	122	123	385	381	375	199	199	202
14.	Pucuksari	3	295	313	316	352	338	337	220	223	219
15.	Tratemulyo	4	362	372	369	402	387	377	503	513	519

Tabel II.1.4 (lanjutan)

(1)	(2)	(3)	(4)	(5)	(6)	(7)	(8)	(9)	(10)	(11)	(12)
16. Montongsari		5	132	127	130	561	533	556	544	558	545
17. Wonotanggung		3	57	60	58	399	400	398	255	259	259
18. Pojoksari		3	153	152	151	384	387	381	171	172	171
19. Randusari		2	275	275	274	192	192	192	136	131	131
20. Karangasari		4	130	126	120	603	603	604	275	278	276
21. Parakan		2	246	257	251	274	271	275	92	94	95
22. Tambaksari		4	586	590	580	392	396	390	369	362	367
23. Jatipurwo		4	596	598	607	579	565	551	195	196	194
24. Rowosari		6	540	551	556	804	799	788	444	433	427
25. Tanjungsari		4	420	416	423	401	408	390	578	576	585
26. Tanjunganom		2	258	261	264	426	421	410	35	32	34
27. Sendangdawuhan		4	306	313	307	233	227	234	483	487	486
28. Kebonsari		3	599	600	607	333	332	320	147	158	151
29. B u l a k		5	1067	1091	1068	359	366	367	223	216	214
30. Gebanganom		3	539	542	537	419	416	420	71	74	72
31. Compolsowu		16	944	941	961	2833	2865	2812	1998	1984	2003
32. Sendangsikucing		5	110	112	115	917	925	915	105	107	103
J U M L A H :		155	13270	13404	13365	21339	21291	21024	14948	15032	14985

Sumber data : Kantor Sekretariat Kecamatan Weleri.

TABEL : II.1.5 BANYAKNYA AKTE TANAH YANG DIBUAT OLEH
PEJABAT AKTE TANAH DIPERINCI PERDESA
TAHUN 1992

No. 1	D E S A	B A N Y A K N Y A		
		JUAL BELI	HIBAH	PEMILIHAN/PEMBAKSIAN
(1)	(2)	(3)	(4)	(5)
1.	Sidomukti	4	-	-
2.	Penyangkriangan	10	-	2
3.	Bunlayu	4	-	-
4.	Manggungsari	3	-	-
5.	Sumberagung	6	1	12
6.	Ngasinan	2	-	3
7.	Waleri	11	2	8
8.	Nawungsari	6	-	2
9.	Karangdowo	6	-	-
10.	Pemscruban	5	-	-
11.	Sambongsari	14	-	1
12.	Karangmonom	2	-	-
13.	Payung	8	1	-
14.	Pucuksari	2	-	-
15.	Tratomulyo	6	-	9
16.	Montongsari	6	-	-

TABEL : II.1.5 (lanjutan)

(1)	(2)	(3)	(4)	(5)
17.	Honotenggang	8	3	7
18.	Pojoksari	6	-	-
19.	Bendosari	3	1	2
20.	Karang Sari	8	-	3
21.	Parakan	2	-	-
22.	Tambaksari	-	1	-
23.	Jatipurwo	5	-	-
24.	Rowosari	4	-	-
25.	Tanjungsari	7	1	-
26.	Tanjunganom	2	1	-
27.	Sendangdaruhan	2	-	-
28.	Kebonsari	3	-	1
29.	B u l a k	15	3	6
30.	Gebanganom	-	-	-
31.	Gempolsewu	14	2	-
32.	Sendangsikuwing	21	-	-
J U M L A H :		195	16	56
Tahun 1991		247	47	39

Sumber data : Kantor Camat Weluri.

" P E N D U D U K "

Tabel : III.1.1 LUAS , JUMLAH PENDUDUK , KEPADATAN PENDUDUK
 MENUHUT DESA PADA AKHIR TAHUN 1992
 (Dalam Km.)

No.	D E S A	LUAS	JUMLAH PENDUDUK	KEPADATAN PENDUDUK
(1)	(2)	(3)	(4)	(5)
1.	Sidomukti	8,16	4.520	554
2.	Penyangkringan	1,78	7.925	4.452
3.	Bumisyu	1,16	3.794	3.271
4.	Manggungsari	2,11	2.861	1.356
5.	Sumberagung	2,15	3.472	1.615
6.	Ngaranin	1,03	1.221	1.185
7.	Walari	1,39	4.908	3.531
8.	Ngungsari	0,71	2.907	4.094
9.	Karangdowo	0,70	2.685	3.836
10.	Penaruban	1,08	4.428	4.100
11.	Sambongsari	3,83	3.443	899
12.	Karanganon	1,10	3.063	2.784
13.	Payung	0,58	1.346	2.321
14.	Pucuksari	0,99	1.650	1.667
15.	Tratemulyo	1,71	2.541	1.486
16.	Montongsari	1,37	2.462	1.797
17.	Wonotenggung	1,14	1.603	1.406
18.	Pojoksari	0,98	1.412	1.441
19.	Randusari		

Tabel : III.1.1 (lanjutan)

(1)	(2)	(3)	(4)	(5)
19.	Randusari	1,18	1.225	1.038
20.	Karangsari	1,38	2.227	1.614
21.	Parakan	0,95	1.117	1.176
22.	Tambaksari	1,39	2.737	1.969
23.	Jatipurwo	2,65	2.595	979
24.	Rowosari	1,72	3.665	2.131
25.	Tanjungsari	1,04	2.829	2.720
26.	Tanjunganom	0,68	1.215	1.787
27.	Sendangdaruhon	1,21	2.181	1.802
28.	Kebonsari	1,47	2.191	1.490
29.	B u l a k	2,53	3.649	1.442
30.	Gebanganom	1,24	1.916	1.545
31.	Cempolsowu	4,73	10.652	2.252
32.	Sendangsikucing	8,32	2.020	243
J U M L A H		62,92	96.560	1.535
Tahun 1991		62,92	95.917	1.524
Tahun 1990		62,92	94.014	1.494

Sumber data : Registrasi Produksi Tahun 1992.

Tabel : III.1.2

JUMLAH PENDUDUK DIPERINCI MENUJUT JENIS
PADA AKHIR TAHUN 1992.

No ^a	D E S A	L A K I - L A K I	P E R E M P U A N	J U M L A H
(1)	(2)	(3)	(4)	(5)
1.	Sidomukti	2.222	2.298	4.520
2.	Penyangkriangan	3.849	4.076	7.925
3.	Bumilayu	1.876	1.918	3.794
4.	Manggung Sari	1.392	1.469	2.861
5.	Sumberagung	1.754	1.718	3.472
6.	Ngasinan	608	613	1.221
7.	Welari	2.370	2.538	4.908
8.	Nasungsari	1.361	1.546	2.907
9.	Karengdowo	1.395	1.290	2.685
10.	Penaruban	2.197	2.231	4.428
11.	Sembongsari	1.720	1.723	3.443
12.	Karanganom	1.465	1.598	3.063
13.	P a y u n g	649	697	1.346
14.	Pucuksari	812	838	1.650
15.	Tratamulyo	1.273	1.268	2.541
16.	Montongsari	1.224	1.233	2.462
17.	Wonotenggang		

Tabel : III.1.2 (Lanjutan)

(1)	(2)	(3)	(4)	(5)
17.	Honotenggung	772	831	1.603
18.	Pojoksari	736	676	1.412
19.	Bandusari	594	631	1.225
20.	Karungsari	1.024	1.203	2.227
21.	Parakan	559	558	1.117
22.	Tembaksari	1.374	1.363	2.737
23.	Jatipurwo	1.306	1.289	2.595
24.	Rowosari	1.782	1.883	3.665
25.	Tanjungsari	1.381	1.448	2.829
26.	Tenjunganon	603	612	1.215
27.	Sendangdaruhen	1.078	1.103	2.181
28.	Kobonsari	1.112	1.179	2.191
29.	B u l a k	1.792	1.857	3.649
30.	Gebanganon	953	963	1.916
31.	Gempolsewu	5.169	5.483	10.652
32.	Sendangsilaucing	1.002	1.018	2.020
J U M L A H :		47.404	49.156	96.560
Tahun 1991		47.056	48.861	95.917
Tahun 1990		46.299	47.715	94.014

Tabel : III.1.3

PENDUDUK KECAMATAN WELERI DIPERINCI
PERDESA MENURUT GOLONGAN DEWASA ,
ANAK - ANAK DAN JENIS KELAMIN
TAHUN 1992.¹

No. 1	D E S A	BANYAKNYA PENDUDUK					
		DEWASA		ANAK - ANAK		JUMLAH	
		L	P	L	P	L	P
(1)	(2)	(3)	(4)	(5)	(6)	(7)	(8)
1. ¹	Sidomukti	1265	1318	957	980	2222	2298
2. ¹	Penyangkriangan	2481	2603	1368	1473	3849	4076
3.	Bumayu	1202	1317	674	601	1876	1918
4. ¹	Hanggungsari	938	1044	454	425	1392	1469
5.	Sumberagung	1295	1285	459	433	1754	1718
6. ¹	Ngasinan	436	413	172	200	608	613
7. ¹	Weleri	1608	1745	762	793	2370	2538
8. ¹	Nawang Sari	879	1065	482	481	1361	1546
9.	Karangdowo	850	756	545	534	1395	1290
10. ¹	Panasruban	1331	1406	866	825	2197	2231
11. ¹	Sambongsari	1147	1170	573	533	1720	1723
12. ¹	Karungmanan	829	953	636	645	1465	1598
13. ¹	Pagung	433	463	215	234	649	697
14. ¹	Puculsari	550	565	262	273	812	838
15. ¹	Tratemulyo	805	806	468	462	1273	1268
16.	Montongsari					

Tabel : III.1.3 (Lanjutan)

(1)	(2)	(3)	(4)	(5)	(6)	(7)	(8)
16.	Hontongsari	851	848	373	390	1224	1238
17.	Hontenggang	526	595	246	236	772	831
18.	Pojoksari	518	475	218	201	736	676
19.	Randusari	405	432	189	199	594	631
20.	Karangsari	679	833	345	370	1024	1203
21.	Parakan	397	394	162	164	559	558
22.	Tambaksari	906	876	468	487	1374	1363
23.	Jatipuro	903	897	403	392	1306	1289
24.	Rowosari	1250	1339	532	544	1782	1883
25.	Tanjungsari	878	960	503	488	1381	1448
26.	Tanjunganon	363	366	240	246	603	612
27.	Sendanglauran	710	716	368	387	1078	1103
28.	Kabonsari	775	840	337	339	1112	1179
29.	Bulak	1275	1290	517	567	1792	1857
30.	Gebanganon	666	692	287	271	953	963
31.	Gempolsari	3495	3767	1674	1716	5169	5483
32.	Sendangdkucing	845	874	157	144	1002	1018
J U M L A H :		31.491	33.103	15.913	16.053	47404	4915
Tahun 1991		31.344	32.973	15.712	15.808	47056	4886
Tahun 1990		30.598	31.874	15.701	15.841	46299	4771

Tabel : III.1.4

BANYAKNYA PENDUDUK KECAMATAN KULERI
DIPERINCI MENJURUT KELOMPOK UMUR
TAHUN 1992

KELOMPOK UMUR	LAKI - LAKI	PEREMPUAN	J U M L A H
(1)	(2)	(3)	(4)
0 - 4	5.978	5.882	11.860
5 - 9	4.935	5.162	10.097
10 - 14	5.000	5.005	10.005
15 - 19	4.671	4.867	9.538
20 - 24	4.516	4.776	9.292
25 - 29	4.489	4.668	9.157
30 - 39	5.986	6.285	12.271
40 - 49	4.817	5.039	9.856
50 - 59	4.192	4.525	8.717
60 +	2.822	2.943	5.765
J U M L A H	47.404	49.156	96.560
Tahun 1991	47.056	48.861	95.917
Tahun 1990	46.299	47.715	94.014

Sumber data : Monografi Desa.

Tabel : III.1.5

BANYAKNYA PENDUDUK KECAMATAN MELERI
DIPERINCI MENURUT MATA PENCAHARIAN
(YANG BERUMUR 10 TAHUN KEATAS)
TAHUN 1990 sampai 1992

MATA PENCAHARIAN	Tahun 1990	Tahun 1991	Tahun 1992
(1)	(2)	(3)	(4)
1. ¹ Petani Sendiri	5.287	5.377	5.446
2. ¹ Buruh Tani	19.095	19.180	19.296
3. ¹ Nelayan	4.032	4.387	4.404
4. ¹ Pengusaha	744	627	613
5. ¹ Buruh Industri	1.624	2.069	2.102
6. ¹ Buruh Bangunan	1.993	2.731	3.137
7. ¹ Pedagang	5.570	5.055	5.741
8. ¹ Pengangkratan	1.161	1.194	1.152
9. ¹ Pegawai Negeri (Slipil/ABRI)	1.466	1.606	1.566
10. ¹ Pensiunan	390	695	555
11. ¹ Lain - lain	13.331	13.684	13.999
J U M L A H :	54.704	56.605	58.011

Sumber Data : Monografi Desa.

Tabel : III.1.6

PERTUMBUHAN PENDUDUK KECAMATAN HELERI
DIRINCI MENURUT DESA TAHUN 1991 - 1992

No.	D E S A	P E N D U D U K		LAJU PER- TUMBUHAN.
		Tahun 1991	Tahun 1992	
(1)	(2)	(3)	(4)	(5)
1.	Sidomukti	4.448	4.520	1,61
2.	Penyanglirangan	7.943	7.925	0,22
3.	Burilayu	3.758	3.794	0,95
4.	Manggungsari	2.837	2.861	0,84
5.	Sumberagung	3.469	3.472	0,08
6.	Ngasinan	1.197	1.221	2,00
7.	Heleri	4.944	4.908	- 0,72
8.	Harangsari	2.892	2.907	0,51
9.	Karangdowo	2.708	2.685	- 0,84
10.	Penarubem	4.463	4.428	- 0,78
11.	Sambongsari	3.403	3.443	1,17
12.	Karanganoni	3.033	3.063	0,98
13.	Payung	1.328	1.346	1,35
14.	Pucuksari	1.622	1.650	1,72
15.	Tratemulyo	2.533	2.541	0,31
16.	Nontongsari	2.429	2.462	1,35

Tabel : III.1.6 (lanjutan)

(1)	(2)	(3)	(4)	(5)
17.	Wonotanggung	1.600	1.603	0,18
18.	Pojoksari	1.399	1.412	0,92
19. ¹	Randusari	1.222	1.225	0,24
20. ¹	Kecragasari	2.181	2.227	2,10
21. ¹	Parakan	1.090	1.117	2,47
22.	Sambaksari	2.733	2.737	0,14
23. ¹	Jatipurwo	2.582	2.595	0,50
24.	Bowosari	3.627	3.665	1,44
25.	Tanjungsari	2.803	2.829	0,92
26.	Tanjunganom	1.201	1.215	1,16
27.	Sendangdaruhun	2.167	2.181	0,64
28.	Kebonsari	2.251	2.191	- 2,66
29. ¹	B u l a k	3.508	3.649	4,01
30.	Gebanganom	1.893	1.916	1,21
31.	Gempolsewu	10.660	10.652	- 0,07
32.	Sendangsikucing	1.993	2.020	1,35
J U M L A H :		95.917	96.560	0,67

PIRAMIDA PENDUDUK KECAMATAN MELERI
PADA TAHUN 1992.

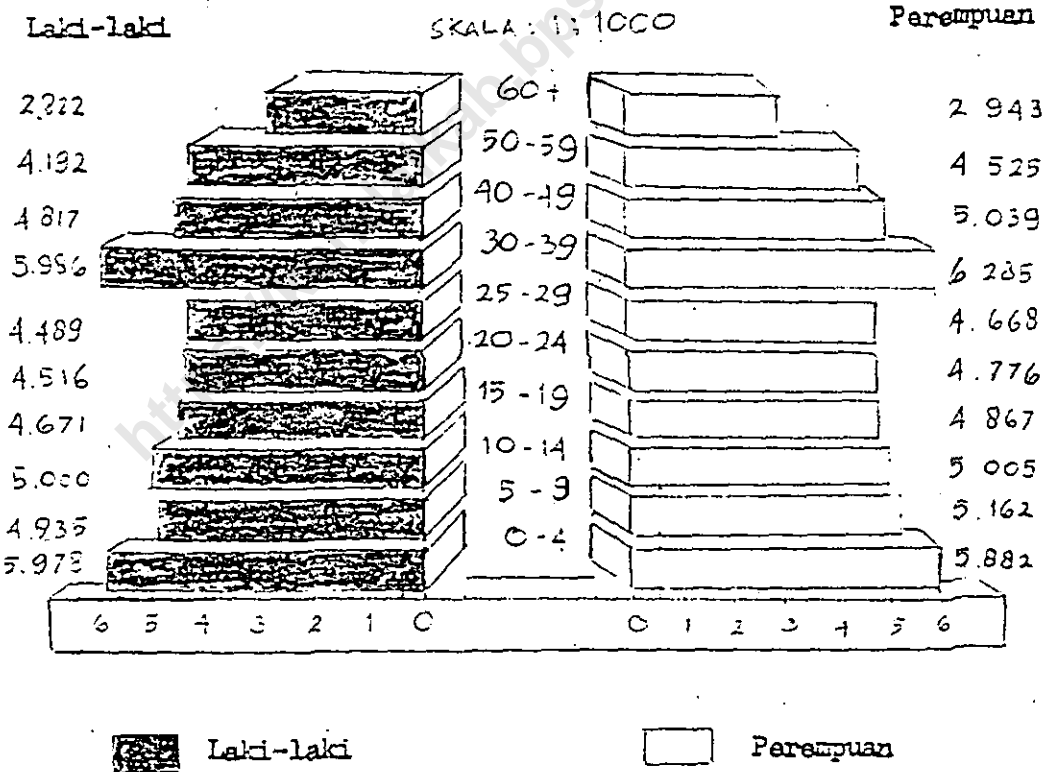

GRAFIK PENDUDUK KECAMATAN WELERI

TAHUN : 1990 - 1992

(dalam 10000)

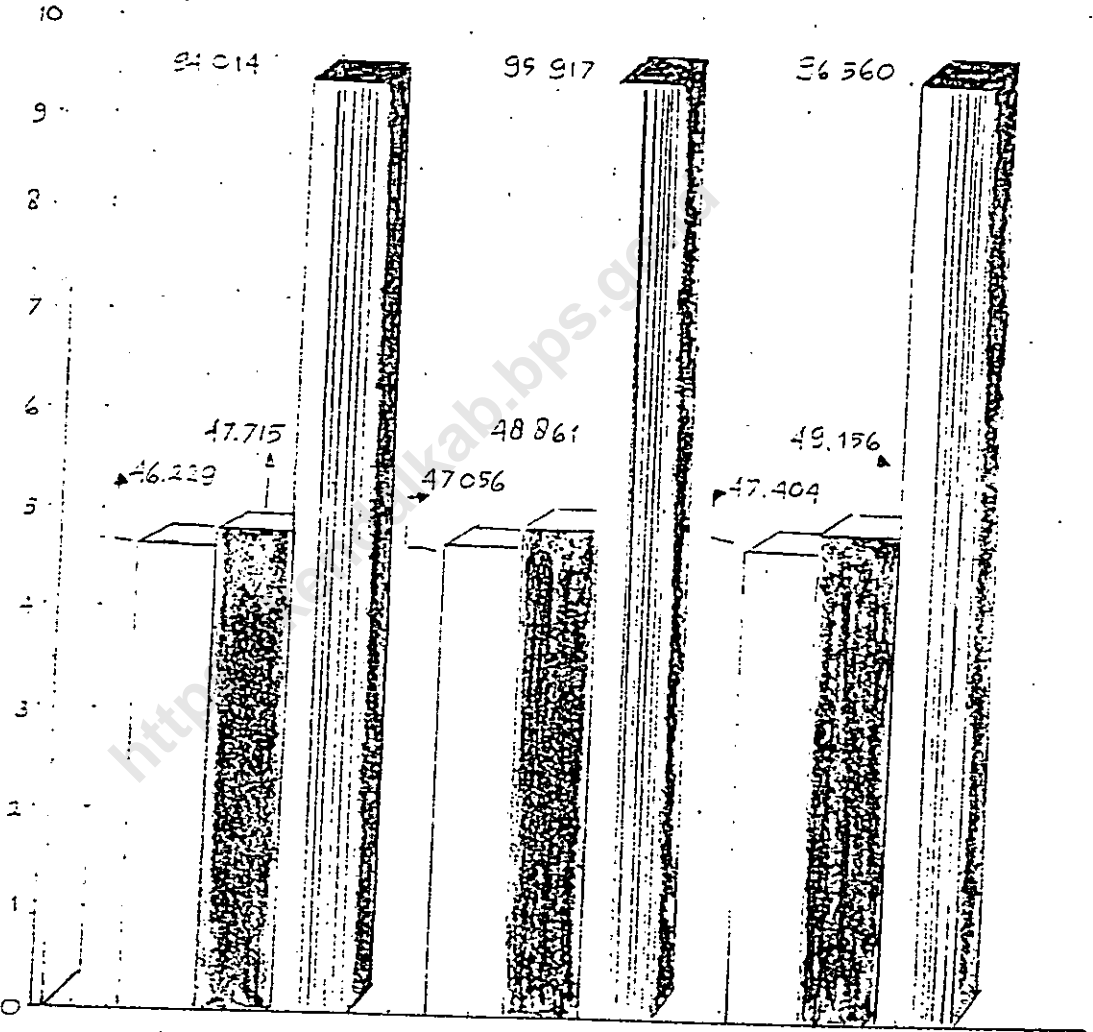

□ Laki-laki

▨ Perempuan

▤ Jumlah

BANYAKNYA PENDUDUK KECAMATAN BELERI

PADA TAHUN 1987 - 1992.

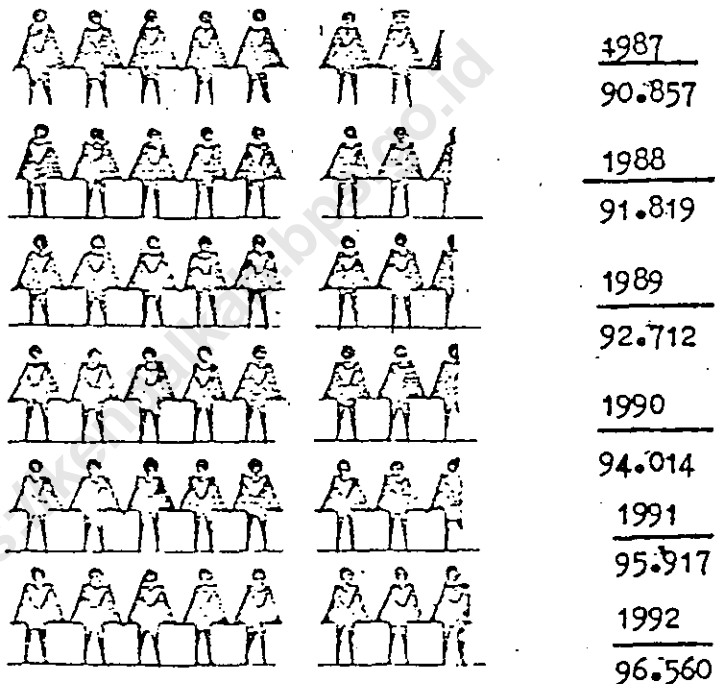

Keterangan



10.000

**Tabel : III.1.7 BANYAKNYA PENDUDUK WARGA NEGARA ASING
YANG ADA DIKECAMATAN WELERI TAHUN 1992**

No.	D E S A	J U M L A H		D E H A S A		A N A K		J U M L A H
		K . K	L . P	L . P	L . P	L . P	L . P	
(1)	(2)	(3)	(4)	(5)	(6)	(7)	(8)	(9)
1.	Penyanglaringan	1	1	1	-	-	-	2
2.	W e l e r i	3	4	7	-	-	-	11
3.	Nasangsari	4	5	2	1	1	-	10
4.	Karsangdowo	5	9	10	2	1	-	22
5.	Pensaruban	4	2	4	1	2	-	9
6.	Sambongsari	-	-	1	-	-	-	1
J U M L A H :		17	21	25	4	4	-	54
Tahun 1991		20	20	26	4	6	-	56
Tahun 1990		20	20	27	4	6	-	57

Sumber data : Monografi desa / Registrasi A1.B1.C1.

Tabel : III.1.8 BANYAKNYA PENDUDUK WARGA NEGARA KEBUMIHAN
CINA DIKECAHATAN WELERI TAHUN 1992.

No. ¹	DESA	B A N Y A K N Y A		JUMLAH
		! L A K I L A K I !	! P E R E M P U A N !	
(1)	(2)	(3)	(4)	(5)
1.	Penyangkringan	59	58	117
2.	Buniayu	-	1	1
3.	Hgasinan	-	1	1
4.	Weleri	82	27	109
5.	Hawangari	139	125	264
6.	Karungdowo	125	135	260
7.	Pensaruban	71	74	145
8.	Sambongasri	11	13	24
9.	Sendangdaruhan	1	1	2
10.	Gampolsowu	-	2	2
J U M L A H :		488	437	925
Tahun 1991		490	440	930
Tahun 1990		460	469	929

Sumber data : Monografi desa / Registrasi Penduduk.

Tabel : III.1.9

BANYAKNYA PENDUDUK DIPERINCI MENURUT
JENIS PENDIDIKAN BAGI UMUR 15 TAHUN
KRATAS TAHUN 1991 - 1992.

JENIS PENDIDIKAN	TAHUN 1991	TAHUN 1992
(1)	(2)	(3)
1. Tamat Akademi / Perguruan Tinggi.	467	502
2. Tamat S.L.P.A	3.753	4.124
3. Tamat S.L.P.P	6.217	5.973
4. Tamat S.D	26.700	26.883
5. Tidak Tamat S.D	19.496	18.672
6. Belum Tamat S.D	15.582	15.296
7. Tidak Sekolah	11.328	13.260
J U M L A H :	83.543	84.710

Sumber data : Monografi desa.

" S O S I A L "

Tabel : IV.1.1

BANYAKNYA SEKOLAH , MURID DAN GURU TK DI -
KECAMATAN WELERI DIPERINCI MENUHUT DESA

TABEL 1992

No.	D E S A	NAMA SEKOLAH	BANYAKNYA	
			MURID	GURU
(1)	(2)	(3)	(4)	(5)
1.	Sidomukti	Senta Theresia	24	2
		Tarb.Athfal	40	2
2.	Penyangkringan	Bust.Athfal	99	4
		Kenari II	39	2
3.	Bumilayu	Alsiyah	56	3
4.	Ngasman	Mutiara	34	2
5.	Nawang Sari	Muslimat NU	80	3
6.	Karangdowo	Pertiwi	24	2
		Muslimat NU	40	2
7.	Weleri	Sanjaya Patma	51	2
		Muslimat NU	97	3
8.	Pemasruban	Mekar sari	20	2
		Bust.Athfal	20	2
		Muslimat NU	49	3
9.	Sambongsari	Sidosari	38	3
		Al Istihat	36	2
		Wiyoto Rini	47	3
10.	Payung	Candra sasi	27	2

Tabel : IV.1.1 (Lanjutan)

(1)	(2)	(3)	(4)	(5)
11.	Karangasom	Aisyah Bust. Athfal Partisi	38 22	2 2
12.	Montongsari	Partisi	45	2
13.	Wonotanggung	Partisi	43	2
14.	Pojoksari	Aisyah Bust. Athfal	20	2
15.	Tambaksari	Tab. Athfal Wijaya Kusuma	34 45	2 2
16.	Jatipurwo	Al Hidayah	50	2
17.	Rowosari	Aisyah Bust. Athfal	34	2
18.	Tanjungsari	Bunga Tanjung	100	3
19.	Tanjungsom	Bust. Athfal	33	2
20.	Gempolsari	Aisyah Bust. Athfal Bahari	86 100	5 3
21.	Sendangsikucing	Partisi	60	2
J U M L A H :			1.541	77
Tahun 1991			1.510	77
Tahun 1990			1.520	78

Sumber data : Kantor Dep. Dik. Bud. Pantiing Weleri.

TABEL .:IV.1.2

BANYAKNYA SEKOLAH , MURID DAN GURU SD
DIKECAMATAN WELERI DIRINCI MENURUT
DESA TAHUN 1992

No. 1	D E S A	B A N Y A K N Y A		
		SEKOLAH	MURID	GURU
(1)	(2)	(3)	(4)	(5)
1.	Sidomukti	3	860	26
2.	Penganggriangan	6	1.418	47
3.	Bumilayu	2	449	15
4.	Manggungsari	3	533	20
5.	Sumberagung	3	559	20
6.	Ngasinan	1	195	7
7.	Weleri	4	794	28
8.	Nawang Sari	1	208	8
9.	Karangdowo	2	331	15
10.	Penaruban	2	558	16
11.	Sambongsari	2	701	17
12.	Karangancan	2	366	14
13.	P a y u n g	1	225	8
14.	Pucuksari	1	275	7
15.	Tratamulyo	2	380	14
16.	Montongsari	2	436	15

Tabel : IV.1.2 (lanjutan)

(1)	(2)	(3)	(4)	(5)
17.	Wonotenggung	1	230	6
18.	Pojoksari	1	92	6
19.	Randusari	1	154	8
20.	Karangasari	2	276	12
21.	Purakan	1	162	6
22.	Tambaksari	1	312	8
23.	Jatipurwo	1	256	6
24.	Rowosari	2	328	14
25.	Tanjungsari	2	401	13
26.	Tanjunganom	1	183	7
27.	Sendangdaruhan	2	345	15
28.	Kebonsari	2	448	13
29.	B u l a k	3	489	20
30.	Gebanganom	1	293	6
31.	Gempolsewu	6	1.399	40
32.	Sendangsilucing	1	265	8
J U M L A H :		65	13.921	465
Tahun 1991		65	13.660	468
Tahun 1990		65	13.478	490

Sumber data : Kantor Dep.Dik.Bud. Ranting Weleri.

Tabel : IV.1.3 BANYAKNYA SEKOLAH SMP , MURID DAN GURU
DIRINCI MENURUT SEKOLAH TAHUN 1992

NAMA SEKOLAH	MURID	GURU
(1)	(2)	(3)
1. SMP. NEGERI. I .WELERI	889	40
2. SMP. NEGERI BOWOSARI.	520	26
3. SMP KANISIUS HUDI MURTI	534	17
4. SMP. N. J. OEMPOLSEMU	427	14
5. SMP. MUHAMADYAH	248	15
6. SMP. MUALIMIN	481	22
7. SMP. P.G.R.I	311	12
J U M L A H :	3.410	146
TAHUN 1991	3.374	151
TAHUN 1990	3.208	150

Sumber Data : Masing - masing Sekolah SMP di Kecamatan
Weleri.

MILIK
UPT. PERPUSTAKAAN &
DOKUMENTASI STATISTIK
BIRO PUSAT STATISTIK

Tabel : IV.1.4 BANYAKNYA SEKOLAH SMA , MURID DAN GURU
DIRINCI MENURUT SEKOLAH TAHUN 1992.

NAMA SEKOLAH	MURID	GURU
(1)	(2)	(3)
1. SMA. NEGERI I (Karanganom)	520	35
2. SMA. MJALIMIN (Pamaruban)	233	17
3. SMA. P.G.R.I (Penyangkringan)	75	21
4. SMA. TERRESTIALIA (Penyangkringan)	220	16
5. SMA. MUHAMADYAH (Penyangkringan)	592	40
6. SMA. MUHAMADYAH (Pamaruban)	360	24
J U M L A H :	2.000	153
TAHUN 1991	2.095	168
TAHUN 1990	2.367	174

Sumber Data : Masing - masing Sekolah SMA di Weleri.

Tabel : IV.1.5 BANYAKNYA SEKOLAH MADRASAH IBTIDAIYAH
MURID DAN GURU DIPERINCI MENURUT DESA
TAHUN 1992.

No.1	D E S A	B A N Y A K N Y A		
		1 SEKOLAH	1 MURID	1 GURU.
(1)	(2)	(3)	(4)	(5)
1.	Waleri	1	81	6
2.	Karangdowo	1	171	6
3.	Sambongsari	1	70	6
4.	Pojoksari	1	100	6
5.	Tambaksari	1	254	7
6.	Jatipurwo	1	212	6
7.	Tanjunganon	1	129	6
8.	Rowosari	2	226	11
9.	Gempolsari	1	211	7
J U M L A H :		10	1.445	61
Tahun 1991		10.	1.145	51
Tahun 1990		10.	1.409	63

Sumber data : Kantor PPA Kecamatan Waleri.

Tabel : IV.1.6

BANYAKNYA SEKOLAH MADRASAH SANAHYYAH
(MTs-) MURID DAN GURU TAHUN 1992.

No.	D E S A	B A N Y A K N Y A		
		SEKOLAH	MURID	GURU
(1)	(2)	(3)	(4)	(5)
1.	Penaruban	1	135	15
2.	Sambongsari	1	121	17
J U M L A H :		2	256	32
tahun 1991		2	227	31
Tahun 1990		2	149	31

Sumber data : Sekolah MTs. Welari.

Tabel : IV.1.7

BANYAKNYA SEKOLAH MADRASAH ALIYAH (M.A)
MURID DAN GURU DIRINCI PERDESA

TAHUN 1992

No. 1	D E S A	B A N Y A K N Y A		
		SEKOLAH	MURID	GURU
(1)	(2)	(3)	(4)	(5)
1. ³	Panyangkringan	1	43	18.
2. ¹	Pencariban	1	60	11
J U M L A H :		2	103	29
Tahun 1991		2	96	41
Tahun 1990		2	91	45

Sumber data : Masing - masing Sekolah M.A di Welori.

Tabel : IV.1.8 BANYAKNYA KECELAKAAN DAN JUMLAH KORBAN
LALU LINTAS DI POLSEK WELERI TH.1992

B U L A N	J U M L A H						J U M L A H K E R U G I A N (Rp,-)					
	KECELAKAAN	B A N Y A K N Y A			J U M L A H							
	AN.	MATI	LUKA	LUKA	LUKA	MATERIAL						
		IBERAT	IRINGAN	LAH								
1. JANUARI	1	1	1	-	1	3	1	3	1	-		
2. FEBRUARI	1	1	1	1	-	1	1	2	1	-		
3. M A R E T	1	1	1	1	1	-	1	2	1	-		
4. A P R I L	1	2	1	-	1	2	1	2	1	-		
5. M E I	1	2	1	1	1	1	-	2	1	-		
6. J U N I	1	4	1	1	1	2	1	1	4	1	-	
7. J U L I	1	4	1	1	1	-	1	3	1	4	1	-
8. A G U S T U S	1	1	1	-	1	2	1	-	1	2	1	-
9. S E P T E M B E R	1	4	1	1	1	2	1	3	1	6	1	-
10. O K T O B E R	1	2	1	-	1	2	1	-	1	2	1	-
11. N O V E M B E R	1	2	1	-	1	-	1	-	1	-	1	-
12. D E S E M B E R	1	3	1	1	1	1	1	1	1	3	1	-
J U M L A H :		27		7		13		12		32		-
T A H U N 1991		24		7		12		11		30		-

Sumber Data : KANTOR POLSEK WELERI.

Tabel : IV.1.9

JUMLAH PELANGGARAN LALU LINTAS DAN HASIL
DENDA DI POLSEK MELERI TAHUN 1992

B U L A N	J U M L A H	P E L A N G G A R A N	H A S I L	D E N D A	(R p, -)
(1)	(2)	(3)	(4)	(5)	(6)
1. JANUARI	1	-	1	-	-
2. FEBRUARI	1	12	1	-	-
3. M A R E T	1	18	1	-	-
4. A P R I L	1	-	1	-	-
5. M E I	1	58	1	-	-
6. J U N I	1	-	1	-	-
7. J U L I	1	-	1	-	-
8. A G U S T U S	1	15	1	-	-
9. S E P T E M B E R	1	-	1	-	-
10. O K T O B E R	1	22	1	-	-
11. N O V E M B E R	1	25	1	-	-
12. D E S E M B E R	1	-	1	-	-
J U M L A H :	1	150	1	-	-
T A H U N 1991	1	142	1	-	-

Sumber Data : KANTOR POLSEK MELERI.

BALAYAGIYA KEJAHATAN DAN PELANGGARAN
 YANG TERCATAP DI POLSEK MELERI, TH.1992

B U L A N	PENCURILAN DGN. PEMBER RATAN.	PENCURILAN DGN. KERDA IRAJAN MOTOR	PENCURILAN DGN. KEMERA ISAN.	KEBAKARAN PILIBU	PENGANI- MULAN PALSU	LAYAAN		
							(6)	(7)
(1)	(2)	(3)	(4)	(5)	(6)	(7)	(8)	
JANUARI	4	1	-	1	-	1	-	-
PEBRUARI	-	1	-	1	-	1	-	-
MARET	3	1	-	1	-	1	-	-
APRIL	-	1	-	1	-	1	-	-
MEI	2	1	-	1	-	1	-	-
JUNI	-	1	-	1	-	1	-	-
JULI	4	1	-	1	-	1	-	-
AUGUSTUS	3	1	-	1	-	1	-	-
SEPTEMBER	2	1	-	1	-	1	-	-
OKTOBER	1	1	-	1	-	1	-	-
NOPEMBER	1	1	-	1	-	1	-	-
DESEMBER	1	1	-	1	-	1	-	-
J U M L A H :	21	1	-	1	-	1	-	-
TAMU 1991		1		1		1		

Sumber Data : KANTOR POLSEK MELERI.

Tabol : IV.1.11

BANYAKNYA PESERTA AKSEPTOR KELUARGA BERENCANA
DIPERHIOI PERDESA DIKODAMATAN WELERI TAHUN 1992

No.1	D E S A	P.J.U.S	BANYAKNYA PESERTA K.B. MENUNJUK METODE KONTRASEPSI						
			I.U.D	M.O.P	M.O.W	DIPLANT	SUNTIK	PIL	KONDOM
(1)	(2)	(3)	(4)	(5)	(6)	(7)	(8)	(9)	(10)
1.	Sidomukti	697	27	2	18	115	164	213	-
2.	Penyangkringan	1.046	46	10	43	50	341	261	2
3.	Bunlayu	542	10	17	25	36	131	201	6
4.	Manggungsari	523	14	58	9	107	101	162	1
5.	Sumberagung	636	3	32	18	25	164	246	-
6.	Ngasinan	174	8	15	2	32	52	32	1
7.	Weleri	674	31	27	42	22	149	212	9
8.	Mawangsari	421	30	4	24	6	105	159	11
9.	Karangdowo	403	17	11	19	4	109	154	20
10.	Penaruban	518	76	12	27	14	135	138	11
11.	Sambongsari	547	44	6	28	13	175	167	2
12.	Karanganom	468	14	8	13	13	115	210	1

Tabel : Iv.1.11 (lanjutan)

(1)	(2)	(3)	(4)	(5)	(6)	(7)	(8)	(9)	(10)
13.	Payung	108	5	1	8	2	58	74	2
14.	Pucuksari	276	1	1	1	5	98	118	1
15.	Tratemulyo	337	25	13	5	48	101	76	-
16.	Montongsari	351	7	26	8	11	83	139	3
17.	Honotanggung	211	3	6	6	35	57	58	1
18.	Pojoksari	203	6	-	7	46	40	62	4
19.	Randusari	179	2	2	6	29	36	62	-
20.	Karangsari	307	3	2	4	51	64	119	2
21.	Parakan	185	14	1	2	21	45	62	-
22.	Tambaksari	399	15	1	7	27	141	150	4
23.	Jatipurwo	420	12	2	2	43	118	108	-
24.	Rovosari	570	16	3	12	51	143	234	-
25.	Tanjungasari	388	21	-	3	57	91	146	1
26.	Tanjunganom	193	2	1	3	4	55	88	-
27.	Sendangsarihan	314	5	4	6	26	83	132	4
28.	Kebonsari	349	13	1	4	38	72	150	1
29.	Bulak	494	38	1	7	18	115	232	-
30.	Gebanganom	328	14	8	6	27	66	148	2

Tabel : IV.1.11 (lanjutan)

(1)	(2)	(3)	(4)	(5)	(6)	(7)	(8)	(9)	(10)
31.	Gempolnewu	1.776	25	52	60	53	372	832	4
32.	Sondangkilanding	315	10	2	7	2	50	166	1
J U M L A H :		14.438	557	329	432	1.031	3.529	5.391	94
Tahun 1991		14.199	524	325	375	854	5.438	4.860	91
Tahun 1990		14.103	527	293	308	811	2.676	4.427	70

Sumber data : Petugas P.L.K.B Kecamatan Weluri.

M I L I K
 UPT. PERPUSTAKAAN &
 DOKUMENTASI STATISTIK
 BIRO PUSAT STATISTIK

Tabel : IV.1.12

BANYAKNYA NIKAH DAN RUJUK DIRINCI
PERDESA TAHUN 1992

No.1	DESA	NIKAH	RUJUK
(1)	(2)	(3)	(4)
1.	Sidomukti	45	-
2.	Penyunggringan	62	-
3.	Banlayu	34	-
4.	Manggungsari	33	-
5.	Sumberagung	22	-
6.	Ngasinan	7	-
7.	W e l o r i	38	-
8.	Manungsari	15	-
9.	Karangdowo	24	-
10.	Pemaruhan	45	-
11.	Sambongsari	36	-
12.	Karangsaman	26	-
13.	P a y u n g	11	-
14.	Pucuksari	14	-
15.	Tratemulyo	26	-
16.	Montongsari	16	-
17.	Wonotenggung	7	-

Tabel : IV.1.12

No.	DESA	HIKAH	RUJUK
(1)	(2)	(3)	(4)
18.	Pojoknuri	14	-
19.	Bandusari	9	-
20.	Karangasari	15	-
21.	Paraban	16	-
22.	Tambakusari	21	-
23.	Jatipurno	21	1
24.	Bowosari	29	1
25.	Tanjungasari	20	-
26.	Tanjungman	10	-
27.	Sandangdamban	25	-
28.	Kebonsari	19	-
29.	B u l a k	44	-
30.	Gebanganom	25	-
31.	Campolesu	105	-
32.	Sandangkuwing	27	-
J U M L A H		861	2
Tahun 1991		774	-

Sumber data : Kantor Urusan Agama Kecamatan Wolari

Tabel : IV.1.13

BANYAKNYA JAMA'AH HAJI DARI KECAMATAN
WELERI TAHUN 1992.

No.	D E S A	LAKI - LAKI	PEREMPUAN	JUMLAH
(1)	(2)	(3)	(4)	(5)
1.	Penyangaringan	-	2	2
2.	Weleri	1	2	3
3.	Karangdowo	1	1	2
4.	Pemuruban	1	2	3
5.	Pojokwari	1	-	1
6.	Karang Sari	-	1	1
7.	Tanjung Sari	-	1	1
8.	Rowosari	2	1	3
9.	Gombangmon	2	2	4
10.	Gempolsowu	3	6	9
J U M L A H :		11	18	29
Tahun 1991		5	8	13
Tahun 1990		14	9	23

Sumber Data : Kantor Kecamatan Weleri.

Tabel : IV.1.14

BANYAKNYA JAMA'AH HAJI DIKECAMATAN
WELERI MENURUT JENIS PEKERJAAN
TAHUN 1992

No.	D E S A	PESTANI	PEDAGANG	PEG. / KRO.	IBU / R.T	SWASTA
(1)	(2)	(3)	(4)	(5)	(6)	(7)
1.	Panyangkiringan	-	1	-	-	1
2.	Weleri	-	2	-	1	-
3.	Karangdowo	-	-	-	-	2
4.	Penaruban	-	-	-	-	3
5.	Pojoksari	1	-	-	-	-
6.	Karangsari	-	-	-	-	1
7.	Tanjungsari	1	-	-	-	-
8.	Rowosari	-	2	1	-	-
9.	Gebanganon	4	-	-	-	-
10.	Cempolsowu	6	1	1	-	1
J U M L A H :		12	6	2	1	8

Sumber data : Kantor Kecamatan Weleri.

Tabel : IV.1.15 BAHYAKNYA PEMELUK AGAMA DIRINCI MENURUT
DESA DIKECAMATAN WELERI TAHUN 1992.

No. 1	D E S A	ISLAM	KATROLIKI KRISTEN	BUDHA	HINDU	
(1)	(2)	(3)	(4)	(5)	(6)	(7)
1.	Sidomukti	4.464	48	4	-	-
2.	Ponyangkringan	7.837	62	16	4	2
3.	Bunlayu	3.757	84	-	3	-
4.	Manggungsari	2.845	1	10	15	-
5.	Sumberagung	3.445	12	-	15	-
6.	Ngasinan	1.217	4	-	-	-
7.	Welari	4.779	107	16	6	-
8.	Nawangsari	2.545	196	148	11	7
9.	Karangdowo	2.420	151	86	25	2
10.	Pamaruban	4.241	36	63	88	-
11.	Sambongsari	3.252	76	73	-	-
12.	Karanganon	3.034	26	-	-	3
13.	P a y u n g	1.325	3	18	-	-
14.	Pucuksari	1.650	-	-	-	-
15.	Tratamulyo	2.529	-	11	1	-
16.	Montongsari	2.439	23	-	-	-
17.	Wanotanggung				

Tabel : IV.1.15

(1)	(2)	(3)	(4)	(5)	(6)	(7)
17.	Wonotenggang	1.603	-	-	-	-
18.	Pojoksari	1.412	-	-	-	-
19.	Randusari	1.225	-	-	-	-
20.	Karangasari	2.227	-	-	-	-
21.	Parakan	1.117	-	-	-	-
22.	Tambaksari	2.734	3	-	-	-
23.	Jatipurwo	2.595	-	-	-	-
24.	Rowosari	3.656	9	-	-	-
25.	Tanjungsari	2.829	-	-	-	-
26.	Tanjunganom	1.215	-	-	-	-
27.	Sondangdaruhsan	2.159	-	22	-	-
28.	Kebonnaro	2.189	2	-	-	-
29.	B u l a k	3.649	-	-	-	-
30.	Gombangnom	1.916	-	-	-	-
31.	Gempolsowu	10.627	24	1	-	-
32.	Sondangsikucing	2.020	-	-	-	-
J U M L A H :		95.093	817	468	168	14
Tahun 1991		94.427	836	456	162	38
Tahun 1990		92.466	760	578	195	15

Sumber data : Monografi desa.

Tabel : V.1.1

JUMLAH LULAS PADI DAN POLOWIJU

DIKECAMATAN WELERI TAHUN 1991/1992

JENIS TANAMAN	L U A S (Ha)		RATA - RATA PRODUKSI (Kg)	
	Th.91	Th.92	Th.91	Th.92
(1)	(2)	(3)	(4)	(5)
1. Padi sawah dan Padi gogo.	5.202	5.697	81,40	84,20
2. Ketela rambat	-	-	-	-
3. Ketela pohon	-	5	-	250
4. Kacang tanah	13	25	12	12
5. Kedelai	194	207	18	16,7
6. Kacanghijau	32	82	12	12
7. Jagung	133	233	56	56,2

Sumber data : Dinas Pertanian tanaman Pangan Kecamatan Weleri.

Tabel : V.1.2

BANYAKNYA PRODUKSI BUAH - BUAHAN
DIKECAMATAN WOLERI TAHUN 1991 / 1992

Komoditas	1 Tahun 1991		1 Tahun 1992	
	!Populasi !Plm.rump.!	!Produksi !(Kw)	! Populasi ! Plm.rump.!	! Produksi (kw)
(1)	(2)	(3)	(4)	(5)
1. Mangga	21.637	10.920	25.497	7.920
2. Rambutan	4.396	3.750	4.396	2.700
3. Jeruk (Anaka Jenis)	3.409	-	3.267	37
4. Durian	272	270	272	168
5. Jambu biji	1.121	230	1.121	731
6. Jambu air	12.121	12.544	11.621	13.500
7. Jambu bol	140	14	140	84
8. Sawo	1.639	2.683	1.589	3.900
9. Pepaya	4.980	1.340	4.855	2.755
10. Sukam	7.440	18.300	7.440	8.160
11. Pisang	827.953	185.700	829.675	282.000
12. Nanas	2.035	25	2.085	5
13. Mangka	-	-	10.384	1.000

Sumber data : Dinas Pertanian Tanaman Pangan Kecamatan Woleri.

Tabel : V.1.3

BANYAKNYA TERNAK BESAR DAN KECIL
DIPERINCI PERDESA TAHUN 1992.

No.	D E S A	BANYAKNYA TERNAK				
		SAPI PERAH	SAPI BESAR	KERBAU	KUDA	KAMBING Domba.
(1)	(2)	(3)	(4)	(5)	(6)	(7)
1.	Sidomukti	-	-	85	18	218
2.	Penyangkriangan	-	9	20	4	50
3.	Banlayu	-	-	5	-	57
4.	Manggungsari	-	-	26	-	259
5.	Sumberagung	-	4	-	-	32
6.	Nguasinan	-	1	-	-	110
7.	Weleri	-	-	8	-	25
8.	Hanggungsari	-	-	3	2	10
9.	Karangdowo	-	3	3	-	4
10.	Pasaruban	-	4	4	3	94
11.	Sambongsari	-	2	25	-	115
12.	Karanganon	-	10	7	-	35
13.	Payung	-	-	4	-	20
14.	Pucukasari	-	-	6	-	32
15.	Tratemulyo	-	-	3	-	38
16.	Montongsari				

Tabel : T.1.3 (Lanjutan)

(1)	(2)	(3)	(4)	(5)	(6)	(7)
16. ⁴	Montongsari	-	-	24	-	47
17. ¹	Wonotenggung	-	-	10	-	40
18. ¹	Pojoksari	-	-	4	12	45
19. ¹	Bendusari	-	-	-	-	35
20. ¹	Karangsari	-	-	21	-	186
21.	Parakem	-	-	5	-	17
22. ¹	Tambaksari	-	-	12	4	69
23. ¹	Jatipurwo	-	2	27	5	40
24. ¹	Rowosari	-	-	6	10	186
25. ¹	Tunjungsari	-	-	11	2	160
26. ¹	Tanjunganom	-	-	3	3	25
27. ¹	Sendangdawuhan	-	-	5	1	34
28. ¹	Kebonsari	-	-	10	1	31
29. ¹	B u l a k	-	-	75	4	50
30. ¹	Gebanganom	-	-	9	-	69
31. ¹	Gempolsowu	-	-	27	13	224
32. ¹	Sendangalukucing	-	4	70	7	192
J U M L A H :		-	39	518	89	2.440
Tahun 1991		-	36	584	89	2.517
Tahun 1990		-	38	676	153	2.763

Tabel : V.1.4

BANYAKNYA UNGGAS DIKECAMATAN WELERI
DIPERINCI PERDESA TAHUN 1992

No.	D E S A	B A N Y A K N Y A			
		AYAM KAMPUNG	AYAM R A S	ITIK	ITIK MANILA
(1)	(2)	(3)	(4)	(5)	(6)
1.	Sidomukti	3.078	-	1.298	-
2.	Penyangderingan	5.000	-	-	-
3.	Bunilayu	1.263	-	122	54
4.	Manggungsari	2.358	-	200	240
5.	Sumberagung	3.409	-	19	-
6.	Hgasinan	1.875	-	850	-
7.	Weleri	1.465	-	-	-
8.	Harungsari	550	90	32	-
9.	Karangdowo	1.446	-	50	-
10.	Pasaruban	1.056	-	305	-
11.	Sambongsari	11.100	-	-	-
12.	Karanganon	1.026	-	-	10
13.	P a y u n g	750	-	150	-
14.	Pucuksari	2.563	-	256	-
15.	Tratamulyo	2.835	-	20	-
16.	Montongsari	1.809	-	320	98

Tabel : V.1.4 (lanjutan)

(1)	(2)	(3)	(4)	(5)	(6)
17.	Pojoksari	891	-	380	-
18.	Wonotengah	1.610	-	412	-
19.	Randusari	1.375	-	15	-
20.	Karangsari	1.250	275	235	-
21.	Parakan	1.584	-	350	-
22.	Tambakosari	896	-	200	-
23.	Jatipurwo	1.125	-	215	-
24.	Rowosari	4.401	-	1.900	-
25.	Tanjungsari	2.533	-	280	-
26.	Tanjunganom	1.210	15	11	-
27.	Sendangdaruhan	350	-	375	43
28.	Kebonsari	1.155	375	-	-
29.	B u l a k	6.425	-	375	-
30.	Gebangnon	1.490	-	147	-
31.	Gempolsari	13.811	-	-	-
32.	Sendangsikuwing	1.296	-	1.700	-
J U M L A H :		82.989	755	10.137	445
tahun 1991		88.425	290	9.270	736

Sumber data : Monografi desa.

P E R H U B U N G A N

Tabel : VI.1.1

BANYAKNYA RADIO DAN TELEVISI

DIRINCI PERDESA TAHUN 1992 .

No.1	D E S A	R A D I O	TELEVISI
(1)	(2)	(3)	(4)
1.	Sidomukti	56	125
2.	Penyangsingan	92	442
3.	Bunlayu	160	131
4.	Manggungsari	105	60
5.	Sumberagung	127	95
6.	Ngasinan	28	55
7.	W o l e r i	42	224
8.	Nawangsari	18	72
9.	Karangdowo	17	139
10.	Penaruban	86	363
11.	Sambongsari	98	159
12.	Karanganom	40	112
13.	P a y u n g	50	80
14.	Pucuksari	25	37
15.	Tratemulyo	72	87
16.	Montongsari	38	91
17.	Wonotenggang	95	70

Tabel : VI.1.1 (lanjutan)

(1)	(2)	(3)	(4)
18.	Pojoksari	5	48
19.	Bandusari	51	20
20.	Karangsari	40	57
21.	Parakan	46	21
22.	Tambaksari	32	72
23.	Jatipuro	30	27
24.	Rowosari	79	75
25.	Tanjungsari	75	75
26.	Tanjunganom	45	45
27.	Sendangdamuhan	121	35
28.	Kabonsari	25	20
29.	B u l a k	20	37
30.	Gebanganom	65	41
31.	Cempolsewu	194	254
32.	Sendangkilencing	70	40
J U M L A H :		2.047	3.209
Tahun 1991.		2.354	3.180
Tahun 1990.		2.271	2.929

Sumber data : Monografi desa.

Tabel :VI.1.2

BANYAKNYA KENDARAAN TAK BEROTOR
DIPEMERINTAH PERDESA MENURUT JENISNYA

TAHUN 1992

No	D E S A	B A N Y A K N Y A			
		DOKAR	GEROBAG	BESAK	SEPEDA
(1)	(2)	(3)	(4)	(5)	(6)
1.	Sidomukti	17	-	4	72
2.	Penyangaringan	7	-	53	104
3.	Bunlayu	-	2	83	255
4.	Manggungsari	-	-	7	99
5.	Sumberagung	-	26	42	214
6.	Igasinan	-	10	22	127
7.	Wesleri	-	-	60	150
8.	Harangsari	1	-	32	21
9.	Karangdowo	-	-	18	77
10.	Pemruban	3	-	54	367
11.	Sambongsari	-	-	45	153
12.	Karangancu	-	-	24	124
13.	Payung	-	-	17	104
14.	Puculsari	5	-	31	169
15.	Tratonulyo	-	4	29	110
16.	Montongsari	-	7	75	89

Tabel : VI.1.2 (Lanjutan)

(1)	(2)	(3)	(4)	(5)	(6)
17.	Wonotenggung	-	-	26	125
18.	Pojoksari	11	-	6	27
19.	Bandusari	-	-	11	115
20.	Karangasari	-	-	9	140
21.	P a r a k a n	-	-	7	56
22.	Tambaksari	3	2	52	78
23.	Jatipurwo	5	13	19	240
24.	Rowosari	10	3	54	230
25.	Tanjungsari	2	-	33	192
26.	Tanjunganom	3	-	25	104
27.	Sedangdewiham	1	-	22	102
28.	Kebonsari	1	-	19	25
29.	B u l a k	4	-	10	111
30.	Gebanganom	-	-	18	160
31.	Gempolsawa	13	-	17	513
32.	Sedangsilanding	6	2	5	60
J U M L A H :		92	69	929	4.513
Tahun 1991		104	71	1.017	5.208
Tahun 1990		137	77	953	4.600

Sumber data : Monografi desa.

Tabel , VI.1.3 BANYAKNYA KENDARAAN BERMOTOR MENURUT
JENJISNYA DIPERINCI PERDESA TAHUN 1992

No.	D E S A	B A N Y A K N Y A				
		MOBIL DINAS	MOBIL PRIBADI	OLP	TRUK	SEPEDA
(1)	(2)	(3)	(4)	(5)	(6)	(7)
1.	Sidomukti	-	8	2	6	43
2.	Panyangkringan	1	30	-	10	130
3.	Bumayu	-	2	5	-	41
4.	Kanggung Sari	-	-	-	-	15
5.	Sumberagung	-	-	-	-	10
6.	Ngasinan	-	1	-	-	20
7.	W e l e r i	-	13	22	4	60
8.	Harangsari	1	4	10	10	36
9.	Karangdowo	2	20	3	2	49
10.	Panasruban	-	-	32	4	135
11.	Sambongsari	-	5	4	-	72
12.	Karanganom	-	4	10	10	117
13.	P a y u n g	-	2	3	-	35
14.	Pucuksari	-	-	-	-	26
15.	Tratamulyo	-	1	2	-	40

Tabel : VI.1.3 (lanjutan)

(1)	(2)	(3)	(4)	(5)	(6)	(7)
16.	Montong Sari	-	2	11	-	46
17.	Montonggang	-	1	4	-	26
18.	Pojokusari	-	1	1	-	9
19.	Bandusari	-	-	-	-	7
20.	Karangsari	-	3	-	-	58
21.	Paralcan	-	-	-	-	11
22.	Tambaksari	-	2	6	10	34
23.	Jatipuwro	-	1	1	-	33
24.	Rowosari	-	3	8	2	24
25.	Tanjungsari	-	1	1	-	46
26.	Tanjunganom	-	-	-	-	27
27.	Sendangdamban	-	1	-	-	21
28.	Kebonsari	-	1	4	-	15
29.	B u l a k	-	1	9	-	37
30.	Gebanganom	-	-	-	-	21
31.	Gempolsawu	-	5	5	4	96
32.	Sendangslancing	-	-	3	-	25
J U M L A H :		4	112	146	62	1.365
Tahun 1991		3	118	111	56	1.270
Tahun 1990		3	79	145	59	1.032

Sumber data : Monografi desa.

PERDAGANGAN

Tamol : VII.1.1

BANYAKNYA PELANGGAN DAN PEMAKAIAN

LISTRIK SELAMA TAHUN 1992

JENIS PEMAKAIAN	BANYAKNYA PELANGGAN BULAN DISEMBER	PEMAKAIAN LISTRIK SELAMA TH. KHH	RATA - RATA TARIF PER KHH.
(1)	(2)	(3)	(4)
1. ^a Produksi A	2	46.104	-
2. ^a Produksi B	3	3	3
3. ^a Jawatan	56	158.628	-
4. ^a PH dan Swasta	557	1.127.067	-
5. ^a Rumah Tangga	13.984	10.634.962	-
6. ^a Lain - lain	559	535.611	-
J U M L A H :	15.158	12.502.372	-

Sumber data : PLN, Ranting Weleri

MILIK
UPT. PERPUSTAKAAN &
DOKUMENTASI STATISTIK
BIRO PUSAT STATISTIK

Tabel : VII.1.2 JUMLAH LANGGAHAN DAN KWH YANG DIKELUARKAN
DIRINCI TIAP BULAN TAHUN 1992

BULAN	JUMLAH LANGGAHAN	KWH YANG KELUAR
(1)	(2)	(3)
1 ^o JANUARI	14.910	970.517
2 ^o FEBRUARI	15.021	967.769
3 ^o MARET	15.074	974.272
4 ^o APRIL	15.082	896.386
5 ^o MEI	15.110	921.492
6 ^o JUNI	15.127	1.054.012
7 ^o JULI	15.131	1.050.122
8 ^o AGUSTUS	15.151	959.925
9 ^o SEPTEMBER	15.149	794.604
10 ^o OKTOBER	15.158	945.226
11 ^o NOPEMBER	15.158	1.093.082
12 ^o DESEMBER	15.158	981.374
JUMLAH	XXX	XXX

Sumber data : PLN. Ranting Weluri.

Tabel : VII.1.3 BANYAKNYA AIR MINUM YANG SUDAH DISALUR -
KAN TAHUN 1992 (Dalam M3).

Tempat Penyaluran	Tahun 1991	Tahun 1992
(1)	(2)	(3)
1. Rumah tempat tinggal	147.787	153.661
2. Hotel / Obyek Wisata	-	-
3. Badan Sosial / Rumah se- kit tempat peribadatan, mosjid, gereja dsb.	333	1.409
4. Umum	9.067	11.671
5. Perusahaan seperti toko Industri dsb.	2.684	2.972
6. Instansi Pemerintah / Sipil	1.896	2.065
7. Lain - lain	984	-
J U M L A H :	162.751	171.778

Sumber data : Kantor P.D.A.M (Perusahaan Daerah Air Minum)
Kecamatan Wolari.

Tabel WII.1.4 BANYAKNYA AIR MINUM YANG SUDAH DISALURKAN
TAHUN 1992 (Dalam 1000 Rp,-)

Tempat Penyaluran	1 Tahun 1991	1 Tahun 1992
(1)	(2)	(3)
1. Rumah Tempat Tinggal	52.246	52.647,7
2. Hotel / Obyek wisata	-	-
3. Badan sosial/ Rumah sakit tempat peribadatan , mesjid gereja dsb .	114	379.340
4. U m u m	1.525	2.052
5. Perusahaan seperti toko Industri dsb .	1.294	1.469,3
6. Instansi Pemerintah/Sipil	609	940,7
7. Lain - lain	720	-
J U M L A H :	56.518	436.447,8

Sumber data : Kantor P.D.A.M. (Perusahaan Daerah Air Minir)
Kecamatan Weluri.

KEUANGAN

Tabel : VIII.1.1 JALANNYA USAHA JAWATAN PEGADALAN KECAMATAN
WELERI DIRINCI MENURUT KRIDIT, PELUNASAN
KRIDIT SERTA PELELANGAN TAHUN 1992.

BULAN	KRIDIT		PELUNASAN	
	IBARANG JAJUANG MILIAN (BUAH) PERJAMAN	(000,-)	IBARANG JAJUANG MILIAN (BUAH) PERJAMAN	(000,-)
(1)	(2)	(3)	(4)	(5)
JANUARI	9.181	137.275,5	5.946	93.202,4
PEBUARI	7.734	110.333	6.129	96.466,5
MARET	5.419	95.955,5	9.800	151.508,3
APRIL	6.102	99.495,5	8.723	123.330,1
MEI	7.188	104.056,5	7.069	100.891
JUNI	7.029	115.511	6.558	97.652,7
JULI	7.161	121.533,9	6.507	109.121,7
AGUSTUS	5.856	104.079,5	6.820	115.328,5
SEPTEMBER	3.818	68.516	8.725	140.600,5
OKTOBER	4.872	83.436,5	6.500	94.255,8
NOPEMBER	5.564	101.983	4.986	84.291,9
DESEMBER	6.190	120.036	5.211	90.491
JUMLAH :	76.114	1.262.173,9	82.974	1.297.140,4

Sumber Data : PERJAN PEGADALAN KECAMATAN WELERI.

Tabel : VIII.1.1 (Lanjutan)

B U L A H	P E L E L A N G A N	
	BARANG PINJAMAN (BUAH)	UANG PINJAMAN (R O O , -)
(1)	(6)	(7)
J A N U A R I	120	835,5
P E B R U A R I	133	1.083,3
M A R E T	99	835,5
A P R I L	102	1.195
M E I	114	948,5
J U N I	132	1.971
J U L I	337	2.412
A G U S T U S	115	1.309
S E P T E M B E R	166	2.014,5
O K T O B E R R	99	1.147,7
N O P E M B E R	128	1.291,5
D E S E M B E R	127	1.001
J U M L A H	1.672	16.044,5

Sumber Data : PERJAN PEGADALAN KECAMATAN MELERI.

Tabel : VIII.1.2 PENDAPATAN PJKA STASIUN WELERI DIRINCI
MENURUT JENIS PENDAPATAN TAHUN 1992

JENIS PENDAPATAN	TAHUN 1990	TAHUN 1991	TAHUN 1992
(1)	(2)	(3)	(4)
B E G A S I	468.100	248.900	193.450
PERJALANAN	141.234.000	182.506.000	242.898.050
BARANG HANTARAN	727.600	862.350	1.148.100
LAIN - LAIN	3.902.750	504.200	2.219.700
J U M L A H	146.332.450	184.121.450	246.459.300

Sumber Data : PJKA STASIUN WELERI.

Tabel VIII.13

PEMASUKAN PBB PERKOTAAN DIKECAMATAN
WELERI DIRINCI PERDESA TAHUN 1992

No	D E S A	POKOK JUWAN	MASUK B / d DESEMBER	PROSES TAGER.
(1)	(2)	(3)	(4)	(5)
1.	Penyanglingan	15.288.289	9.508.370	62,8 %
2.	Bumilayu	195.2452	195.2452	100 %
3.	Weleri	7.654.735	6.204.610	81,05%
4.	Nawangsari	7.293.290	5.572.385	76,4 %
5.	Karangdowo	8.263.125	4.843.506	58,6 %
6.	Pensruban	5.600.090	4.108.337	73,4 %
7.	Sambongsari	2.007.007	1.582.207	78,8 %
8.	Montongsari	2.000.628	609.619	80,4 %
9.	Honotenggung	7.640	7.640	100 %

Sumber data : Kantor HKK (Bagian PBB) Kecamatan Weleri

Tabel : VIII.1.4

PEMASUKAN PBB PEDESAAN DIKECAMATAN
WELERI DIRINCI PERDESA TAHUN 1992.

No.	D E S A	IPOKOK TURAN (Rupiah)	MASUK S/d DESEMBER	PROSENTASE
(1)	(2)	(3)	(4)	(5)
1.	Sidamukti	2.680.857	2.680.857	100%
2.	Penyangkrian	1.699.834	1.699.834	100 %
3.	B u n i a y u	2.840.878	2.840.878	100 %
4.	Manggungsari	3.446.051	3.446.051	100 %
5.	Sumberagung	2.490.845	2.490.845	100 %
6.	Ngasinan	1.418.070	1.418.070	100 %
7.	W e l e r i	1.961.789	1.961.789	100 %
8.	Nawangsari	759.942	759.942	100 %
9.	Karangdowo	1.361.262	1.361.262	100 %
10.	Penaruban	1.899.520	1.899.520	100 %
11.	Sambongsari	4.963.104	4.963.104	100 %
12.	Karanganom	2.411.982	2.411.982	100 %
13.	P a y u n g	1.739.672	1.739.672	100 %
14.	Pucuksari	2.512.292	2.512.292	100 %
15.	Tratemulyo	4.380.255	4.380.255	100 %
16.	Montongsari	3.584.464	3.584.464	100 %
17.	Wonotenggang	3.239.487	3.239.487	100 %

Tabel : VIII.1.4 (lanjutan)

(1)	(2)	(3)	(4)	(5)
18.	Pojoksari	2.342.578	2.342.578	100 %
19.	Randusari	3.032.524	3.032.524	100 %
20.	Karangsari	3.749.636	3.749.636	100 %
21.	Parakan	2.556.477	2.556.477	100 %
22.	Tambaksari	3.230.915	3.230.915	100 %
23.	Jatipurwo	4.666.238	4.666.238	100 %
24.	Rowosari	4.381.691	4.381.691	100 %
25.	Tanjungsari	3.151.506	3.151.506	100 %
26.	Tanjunganom	1.817.474	1.817.474	100 %
27.	Sondangdahan	3.335.494	3.335.494	100 %
28.	Kebonsari	4.178.394	4.178.394	100 %
29.	B u l a k	7.046.640	7.046.640	100 %
30.	Gebanganom	3.502.616	3.502.616	100 %
31.	Gempolsari	4.244.793	4.244.793	100 %
32.	Sendangsirucing	20.657.386	20.657.386	100 %
J U M L A H :		115.275.666	115.275.666	100 %

Sumber data : Kantor BIK (bagian PDB.) Kecamatan Meleri.