

KECAMATAN TAMBUN SELATAN DALAM ANGKA

*Tambun Selatan Sub-district
In Figures* **2021**



**BADAN PUSAT STATISTIK
KABUPATEN BEKASI**

BPS-Statistics of Bekasi Regency



KECAMATAN TAMBUN SELATAN DALAM ANGKA 2021

ISSN : 2087-7242

Nomor Publikasi : 32160.2117

Katalog : 1102001.3216081

Ukuran Buku : 15 cm X 21 cm

Jumlah Halaman : xvi + 72 halaman

Naskah :

Badan Pusat Statistik Kabupaten Bekasi

Penyunting :

Badan Pusat Statistik Kabupaten Bekasi

Gambar Sampul oleh :

Badan Pusat Statistik Kabupaten Bekasi

Diterbitkan oleh :

© Badan Pusat Statistik Kabupaten Bekasi

Dicetak oleh :

Badan Pusat Statistik Kabupaten Bekasi

Dilarang mengumumkan, mendistribusikan, mengomunikasikan, dan/atau menggandakan sebagian atau seluruh isi buku ini untuk tujuan komersial tanpa izin tertulis dari Badan Pusat Statistik

**TIM PENYUSUN
KECAMATAN TAMBUN SELATAN DALAM ANGKA 2021**

Editor : Fathurrohman

Penulis Naskah : Rosi, A.Md

Pengolah Data : Irma Korimah, S.Tr.Stat.

<https://bekasikab.bps.go.id>

PETA WILAYAH KECAMATAN TAMBUN SELATAN

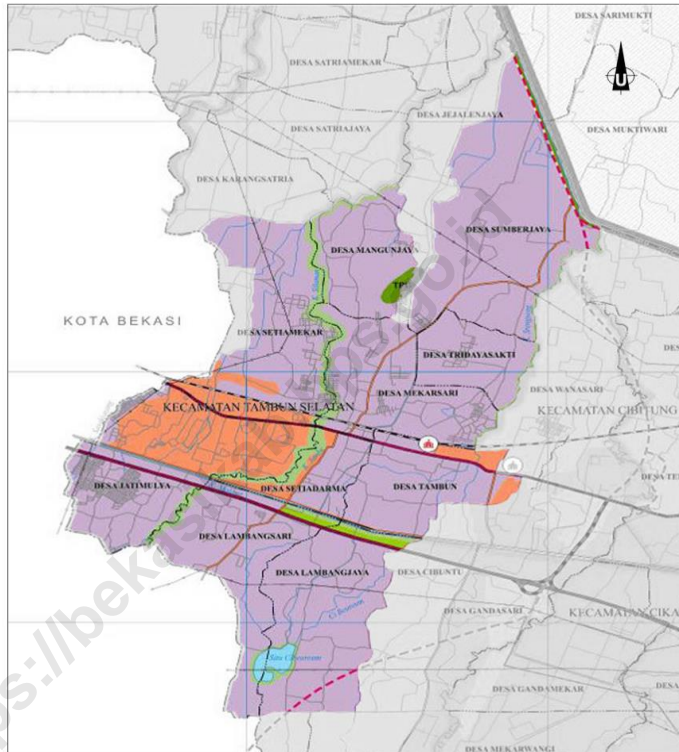

LEGENDA :

Batas Propinsi	Sungai	Pertanian Lahan Kering
Batas Kabupaten	Rawa / Siltu	Tanaman Tahunan
Batas Kecamatan	Endapan Lumpur / Sedimen	Permukiman
Batas Desa	SUTET 500 KV	Industri
Jalan Tol	SUTET 150 KV	Kawasan Pariwisata
Jalan Arteri Primer	KAWASAN LINDUNG	Tempat Pembuangan Akhir (TPA)
Jalan Kolektor Primer	Hutan Lindung	Bumi Perkemahan
Jalan Lokal Primer	Sempadan Pantai, Sungai, Siltu	Bukota Kabupaten
Jalan Arteri Sekunder	Jakur Hijau / Hutan Kota	Bukota Kecamatan
Rencana Jalan	KAWASAN BUDIDAYA	Stasiun Kereta Api
Jalan Kereta Api	Pertanian Lahan Basah	Gardu Induk
Garis Pantai		Pelabuhan

Posisi Kecamatan :



KEPALA BPS KABUPATEN BEKASI



NEVI HENDRI, S.Si, MM



KATA PENGANTAR

Kecamatan Tambun Selatan Dalam Angka 2021 merupakan publikasi yang diterbitkan oleh BPS Kabupaten Bekasi. Disadari bahwa publikasi ini belum sepenuhnya memenuhi harapan pihak pemakai data khususnya para perencana, namun diharapkan dapat membantu melengkapi penyusunan rencana pembangunan di Kecamatan Tambun Selatan.

Publikasi ini dapat terwujud berkat kerja sama dan bantuan dari berbagai pihak baik instansi pemerintah maupun swasta. Kepada semua pihak yang telah memberikan bantuan disampaikan penghargaan dan terima kasih yang sebesar-besarnya.

Walaupun publikasi ini telah disiapkan sebaik-baiknya, namun disadari masih ada kekurangan dan kesalahan yang terjadi. Untuk perbaikan publikasi ini, tanggapan dan saran yang bersifat konstruktif dari para pemakai sangat diharapkan.

Bekasi, September 2021
Kepala
BPS Kabupaten Bekasi,

NEVI HENDRI, S.Si, MM
NIP.197211301992031001

DAFTAR ISI

Halaman

PETA KECAMATAN	v
KATA PENGANTAR	ix
DAFTAR ISI	xi
DAFTAR TABEL	xii
PENJELASAN UMUM	xvi
BAB 1 GEOGRAFI DAN IKLIM	1
BAB 2 PEMERINTAHAN	9
BAB 3 KEPENDUDUKAN DAN KETENAGAKERJAAN	15
BAB 4 SOSIAL	21
BAB 5 PERTANIAN	49
BAB 6 ENERGI	53
BAB 7 PERDAGANGAN DAN KEUANGAN	59
BAB 8 TRANSPORTASI DAN KOMUNIKASI	67

DAFTAR TABEL

	Halaman
Tabel 1.1 Luas Wilayah Menurut Desa/ Kelurahan di Kecamatan Tambun Selatan, 2020.....	3
Tabel 1.2 Topografi Wilayah Menurut Desa/ Kelurahan di Kecamatan Tambun Selatan, 2020.....	4
Tabel 1.3 Ketinggian Desa/ Kelurahan dari Permukaan Laut di Kecamatan Tambun Selatan, 2020.....	5
Tabel 1.4 Batas Wilayah Desa/ Kelurahan di Kecamatan Tambun Selatan, 2020	6
Tabel 1.5 Jarak Antar Desa/ Kelurahan di Kecamatan Tambun Selatan, 2020 (Km)	7
Tabel 2.1 Status Pemerintahan dan Klasifikasi Desa/ Kelurahan di Kecamatan Tambun Selatan, 2020.....	11
Tabel 2.2 Jumlah Dusun, RW dan RT menurut Desa/ Kelurahan di Kecamatan Tambun Selatan, 2020.....	12
Tabel 2.3 Jumlah Aparat Desa/ Kelurahan Menurut Desa/ Kelurahan di Kecamatan Tambun Selatan, 2020.....	13
Tabel 3.1.1 Penduduk, Laju Pertumbuhan Penduduk, Distribusi Persentase Penduduk, Kepadatan Penduduk, Rasio Jenis Kelamin Menurut Desa/Kelurahan di Kecamatan Tambun Selatan, 2020.....	17
Tabel 3.1.2 Jumlah Penduduk Menurut Kelompok Umur dan Jenis Kelamin di Kecamatan Tambun Selatan, 2020	20
Tabel 4.1 Banyaknya Desa/ Kelurahan menurut Sumber Air Minum Sebagian Besar Keluarga di Kecamatan Tambun Selatan, 2014, 2018, 2019, dan 2020	23

Tabel 4.2	Banyaknya Desa/ Kelurahan menurut Penggunaan Fasilitas Buang Air Besar, Sebagian Besar Keluarga di Kecamatan Tambun Selatan, 2014, 2018, 2019, dan 2020.....	24
Tabel 4.3	Banyaknya Sekolah Dasar (SD) menurut Desa/ Kelurahan di Kecamatan Tambun Selatan, 2020.....	25
Tabel 4.4	Banyaknya Madrasah Ibtidaiyah (MI) menurut Desa/ Kelurahan di Kecamatan Tambun Selatan, 2020.....	26
Tabel 4.5	Banyaknya Sekolah Menengah Pertama (SMP) menurut Desa/ Kelurahan di Kecamatan Tambun Selatan, 2020.....	27
Tabel 4.6	Banyaknya Madrasah Tsanawiyah (MTs) menurut Desa/ Kelurahan di Kecamatan Tambun Selatan, 2020.....	28
Tabel 4.7	Banyaknya Sekolah Menengah Atas (SMA) menurut Desa/ Kelurahan di Kecamatan Tambun Selatan, 2020.....	29
Tabel 4.8	Banyaknya Madrasah Aliyah (MA) menurut Desa/ Kelurahan di Kecamatan Tambun Selatan, 2020.....	30
Tabel 4.9	Banyaknya Sekolah Menengah Kejuruan (SMK) menurut Desa/ Kelurahan di Kecamatan Tambun Selatan, 2020.....	31
Tabel 4.10	Banyaknya Akademi/Perguruan Tinggi menurut Desa/ Kelurahan di Kecamatan Tambun Selatan, 2020.....	32
Tabel 4.11	Kemudahan untuk Mencapai Sarana Pendidikan Terdekat bagi Desa/Kelurahan yang Tidak Ada Sarana Pendidikan menurut Desa/ Kelurahan di Kecamatan Tambun Selatan, 2020.....	33
Tabel 4.12	Banyaknya Sarana Kesehatan menurut Desa/ Kelurahan di Kecamatan Tambun Selatan, 2020.....	35
Tabel 4.13	Kemudahan Mencapai Sarana Kesehatan Terdekat bagi Desa/Kelurahan yang Tidak Ada Sarana Kesehatan menurut Desa/Kelurahan dan Jenis Sarana Kesehatan di Kecamatan Tambun Selatan, 2020.....	37

Tabel 4.14	Banyaknya Warga Penderita Gizi Buruk menurut Desa/ Kelurahan di Kecamatan Tambun Selatan, 2017, 2018, dan 2019.....	39
Tabel 4.15	Banyaknya Kejadian Bencana Alam menurut Desa/ Kelurahan dan Jenis Bencana Alam di Kecamatan Tambun Selatan, 2020	40
Tabel 4.16	Banyaknya Korban Jiwa akibat Bencana Alam menurut Desa/ Kelurahan dan Jenis Bencana Alam di Kecamatan Tambun Selatan, 2020	43
Tabel 4.17	Keberadaan Fasilitas/Upaya Antisipasi/Mitigasi Bencana Alam menurut Desa/ Kelurahan di Kecamatan Tambun Selatan, 2020.....	46
Tabel 4.18	Banyaknya Desa/Kelurahan yang memiliki Kelompok Kegiatan Olahraga menurut Jenis Olahraga dan Ketersediaan Fasilitas / Lapangan Olahraga di Kecamatan Tambun Selatan, 2020	48
Tabel 5.1	Banyaknya Embung Desa menurut Desa/ Kelurahan di Kecamatan Tambun Selatan, 2018, 2019 dan 2020.....	51
Tabel 6.1	Banyaknya Keluarga menurut Desa/ Kelurahan dan Jenis Pengguna Listrik di Kecamatan Tambun Selatan, 2020.....	55
Tabel 6.2	Banyaknya Desa/ Kelurahan menurut Keberadaan Penerangan Jalan Utama Desa/Kelurahan di Kecamatan Tambun Selatan, 2014, 2018, 2019, dan 2020.....	56
Tabel 6.3	Banyaknya Desa/ Kelurahan menurut Jenis Bahan Bakar untuk Memasak yang digunakan oleh Sebagian Besar Keluarga di Kecamatan Tambun Selatan, 2014, 2018, 2019, dan 2020.....	57
Tabel 7.1	Banyaknya Sarana dan Prasarana Ekonomi menurut Desa/ Kelurahan dan Jenisnya di Kecamatan Tambun Selatan, 2020.....	61
Tabel 7.2	Banyaknya Sarana Lembaga Keuangan yang Beroperasi menurut Desa/ Kelurahan dan Jenisnya di Kecamatan Tambun Selatan, 2020.....	64
Tabel 7.3	Banyaknya Koperasi yang Masih Aktif menurut Desa/ Kelurahan dan Jenis Koperasi di Kecamatan Tambun Selatan, 2020	65

Tabel 8.1	Banyaknya Menara dan Operator Layanan Komunikasi Telepon Seluler serta Kondisi Sinyal Telepon Seluler, menurut Desa/ Kelurahan di Kecamatan Tambun Selatan, 2020	69
Tabel 8.2	Sarana Transportasi Antar Desa/Kelurahan di Kecamatan Tambun Selatan, 2020.....	70
Tabel 8.3	Kondisi Jalan Darat Antar Desa/Kelurahan di Kecamatan Tambun Selatan, 2020.....	71
Tabel 8.4	Keberadaan Kantor Pos/Pos Pembantu/ Rumah Pos dan Perusahaan/Agen Jasa Ekspedisi Swasta menurut Desa/ Kelurahan di Kecamatan Tambun Selatan, 2020	72

PENJELASAN UMUM

Tanda-tanda, satuan-satuan, dan lain-lainnya yang digunakan dalam publikasi ini adalah sebagai berikut:

1. TANDA-TANDA

Data tidak tersedia	:	...
Tidak ada atau nol	:	—
Data dapat diabaikan	:	0
Tanda decimal	:	,
Data tidak dapat ditampilkan	:	NA
Angka perkiraan	:	e
Angka sementara	:	x
Angka sangat sementara	:	xx
Angka diperbaiki	:	r

2. SATUAN

barel	:	158,99 liter = $1/6,2898 \text{ m}^3$
hektar (ha)	:	10 000 m^2
kilometer (km)	:	1 000 meter (m)
knot	:	1,8523 km/jam
kuintal	:	100 kg
KWh	:	1 000 Watt
MWh	:	1 000 KWh
liter (untuk beras)	:	0,80 kg
ons	:	28,31 gram
ton	:	1 000 kg

Satuan lain: buah, dus, butir, helai/lembar, kaleng, batang, pulsa, ton kilometer (ton-km), jam, menit, persen (%).

Perbedaan angka di belakang koma disebabkan oleh pembulatan angka.

01

Geografi dan Iklim



Luas Wilayah Kecamatan :

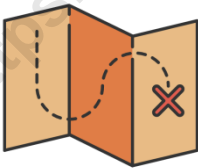

37,11 km²

Topografi Wilayah rata-rata

Dataran



Geografi dan Iklim

Tabel 1.1 Luas Wilayah Menurut Desa/ Kelurahan di Kecamatan Tambun Selatan, 2020

Desa/ Kelurahan	Luas Wilayah (km²)
(1)	(2)
Jatimulya	5,67
Lambang Sari	3,65
Lambangjaya	2,56
Tambun	2,98
Setiadarma	1,61
Setiamekar	5,67
Mekarsari	2,08
Tridayasakti	3,25
Mangunjaya	3,51
Sumberjaya	6,13

Sumber: BPS, Pendataan Updating Potensi Desa (Podes) 2020

Tabel 1.2 Topografi Wilayah Menurut Desa/ Kelurahan di Kecamatan Tambun Selatan, 2020

Desa/ Kelurahan	Lereng / Puncak	Lembah	Dataran
(1)	(2)	(3)	(4)
Jatimulya	-	-	√
Lambang Sari	-	-	√
Lambangjaya	-	-	√
Tambun	-	-	√
Setiadarma	-	-	√
Setiamekar	-	-	√
Mekarsari	-	-	√
Tridayasakti	-	-	√
Mangunjaya	-	-	√
Sumberjaya	-	-	√

Sumber: BPS, Pendataan Updating Potensi Desa (Podes) 2020

Tabel 1.3 Ketinggian Desa/ Kelurahan dari Permukaan Laut di Kecamatan Tambun Selatan, 2020

Desa/ Kelurahan	Ketinggian Desa/ Kelurahan dari Permukaan Laut (DPL)
(1)	(2)
Jatimulya	65
Lambang Sari	58
Lambangjaya	43
Tambun	49
Setiadarma	45
Setiamekar	44
Mekarsari	40
Tridayasakti	52
Mangunjaya	45
Sumberjaya	35

Sumber: Kantor Desa/ Kelurahan

Tabel 1.4 Batas Wilayah Desa/ Kelurahan di Kecamatan Tambun Selatan, 2020

Desa/ Kelurahan	Utara	Timur	Selatan	Barat
(1)	(2)	(3)	(4)	(5)
Jatimulya	Desa Setiamekar	Desa Lambangsari	Kotamadya Bekasi	Kotamadya Bekasi
Lambangjaya	Desa Setiadarma	Desa Lambangjaya	Kotamadya Bekasi	Desa Jatimulya
Lambangjaya	Desa Tambun	Kecamatan Cibitung	Kecamatan Setu	Desa Lambangsari
Tambun	Desa Mekarsari	Kecamatan Cibitung	Desa Lambangjaya	Desa Setiadarma
Setiadarma	Desa Mekarsari	Desa Tambun	Desa Lambangsari	Desa Jatimulya
Setiamekar	Kecamatan Tambun Utara	Desa Mangunjaya	Desa Jatimulya	Kotamadya Bekasi
Mekarsari	Desa Tridayasakti	Kecamatan Cibitung	Desa Tambun dan Desa Setiadarma	Desa Setiamekar
Tridayasakti	Desa Sumberjaya	Kecamatan Cibitung	Desa Mekarsari	Desa Mangunjaya
Mangunjaya	Kecamatan Tambun Utara	Desa Tridayasakti	Desa Mekarsari	Desa Setiamekar
Sumberjaya	Kecamatan Tambun Utara	Kecamatan Cibitung	Desa Mangunjaya	Kecamatan Tambun Utara

Sumber: Kantor Desa/ Kelurahan

Geografi dan Iklim

Tabel 1.5 Jarak Antar Desa/ Kelurahan di Kecamatan Tambun Selatan, 2020 (Km)

	Jatimulya	Lambangari	Lambangjaya	Tambun	Setiadarma	Setiamekar	Mekarsari	Tridayasakti	Mangunjaya	Sumberjaya
Jatimulya	-	3.0	4.0	5.0	4.0	3.0	5.0	6.0	8.0	8.0
Lambangari	3.0	-	2.0	2.0	2.0	3.0	4.0	5.0	8.0	9.0
Lambangjaya	4.0	2.0	-	2.0	2.0	3.0	4.0	5.0	8.0	9.0
Tambun	5.0	2.0	2.0	-	1.0	2.0	1.0	2.0	5.0	6.0
Setiadarma	4.0	2.0	2.0	1.0	-	2.0	3.0	3.0	6.0	7.0
Setiamekar	3.0	3.0	3.0	2.0	2.0	-	2.0	3.0	4.0	4.0
Mekarsari	5.0	4.0	4.0	1.0	3.0	2.0	-	1.0	3.0	3.0
Tridayasakti	6.0	5.0	5.0	2.0	3.0	3.0	1.0	-	2.0	2.0
Mangunjaya	8.0	8.0	8.0	5.0	6.0	4.0	3.0	2.0	-	1.0
Sumberjaya	8.0	9.0	9.0	6.0	7.0	4.0	3.0	2.0	1.0	-

Sumber: Kantor Desa/ Kelurahan

02

Pemerintahan



Status Pemerintahan Terbanyak :



Desa

Total Desa /

10 Desa



Pemerintahan

Tabel 2.1 Status Pemerintahan dan Klasifikasi Desa/ Kelurahan di Kecamatan Tambun Selatan, 2020

Desa/ Kelurahan	Status Pemerintahan
(1)	(2)
Jatimulya	Kelurahan
Lambang Sari	Desa
Lambangjaya	Desa
Tambun	Desa
Setiadarma	Desa
Setiamekar	Desa
Mekarsari	Desa
Tridayasakti	Desa
Mangunjaya	Desa
Sumberjaya	Desa

Sumber: BPS, Pendataan Updating Potensi Desa (Podes) 2020

Tabel 2.2 Jumlah Dusun, RW dan RT menurut Desa/ Kelurahan di Kecamatan Tambun Selatan, 2020

Desa/ Kelurahan	Dusun	RW	RT
(1)	(2)	(3)	(4)
Jatimulya	-	19	165
Lambanghari	3	17	55
Lambangjaya	3	17	48
Tambun	3	8	48
Setiadarma	3	4	33
Setiamekar	3	26	180
Mekarsari	3	19	130
Tridayasakti	3	17	104
Mangunjaya	3	33	255
Sumberjaya	3	57	371
Kec. Tambun Selatan	27	172	1389

Sumber: BPS, Pendataan Updating Potensi Desa (Podes) 2020

Pemerintahan

Tabel 2.3 Jumlah Aparat Desa/ Kelurahan Menurut Desa/ Kelurahan di Kecamatan Tambun Selatan, 2020

Desa/ Kelurahan	Sekdes, Kaur	Kasi	Kadus, Ketua RW, Ketua RT
(1)	(2)	(3)	(4)
Jatimulya	0	7	184
Lambang Sari	3	3	68
Lambangjaya	3	3	75
Tambun	3	3	266
Setiadarma	6	6	137
Setiamekar	7	13	62
Mekarsari	3	3	202
Tridayasakti	3	3	391
Mangunjaya	3	3	84
Sumberjaya	3	3	164
Kec. Tambun Selatan	34	47	1633

Sumber: BPS, Pendataan Updating Potensi Desa (Podes) 2020

03

Kependudukan dan Ketenagakerjaan



Jumlah penduduk
tahun 2020: 431 038

Sumber : Hasil Sensus Penduduk 2020

Kependudukan dan Ketenagakerjaan

Tabel 3.1.1 Penduduk, Laju Pertumbuhan Penduduk, Distribusi Persentase Penduduk, Kepadatan Penduduk, Rasio Jenis Kelamin Menurut Desa/Kelurahan di Kecamatan Tambun Selatan, 2020

Desa/ Kelurahan	Penduduk (ribu) ¹	Laju Pertumbuhan Penduduk per Tahun 2010-2020 ^{2,3}
(1)	(2)	(3)
Jatimulya	73,401	-0,67
Lambang Sari	14,549	0,27
Lambang Jaya	9,365	2,73
Tambun	24,982	0,10
Setiadarma	16,160	-1,56
Setiamekar	58,524	-0,38
Mekarsari	37,121	-0,03
Tridayasakti	35,870	1,28
Mangunjaya	73,919	0,48
Sumberjaya	87,147	1,68
Kec. Tambun Selatan	431,038	0,32

Sumber: Hasil Sensus Penduduk 2020 di Kabupaten Bekasi

Lanjutan Tabel 3.1.1

Desa/ Kelurahan	Persentase Penduduk	Kepadatan Penduduk (per km ²) ⁴
(1)	(2)	(3)
Jatimulya	17,03	12 945,50
Lambanghari	3,37	3 986,03
Lambangjaya	2,17	3 658,20
Tambun	5,8	8 383,22
Setiadarma	3,75	10 037,27
Setiamekar	13,58	10 321,69
Mekarsari	8,61	17 846,63
Tridayasakti	8,32	11 036,92
Mangunjaya	17,15	21 059,54
Sumberjaya	20,22	14 216,48
Kec. Tambun Selatan	100	11 615,14

Sumber: Hasil Sensus Penduduk 2019 di Kabupaten Bekasi

Kependudukan dan Ketenagakerjaan

Lanjutan Tabel 3.1.1

Desa/ Kelurahan	Rasio Jenis Kelamin
(1)	(2)
Jatimulya	100.9
Lambang Sari	100.5
Lambangjaya	101.2
Tambun	102.5
Setiadarma	103.8
Setiamekar	102.1
Mekarsari	101
Tridayasakti	101.3
Mangunjaya	101.6
Sumberjaya	102.3
Kec. Tambun Selatan	101.7

¹ Hasil SP2020 (September)

² Laju pertumbuhan penduduk dihitung berdasarkan penduduk hasil SP2010 dengan kondisi desa/kelurahan tahun 2020 dibandingkan dengan penduduk hasil SP2020

³ Laju pertumbuhan penduduk dihitung terlalu tinggi atau negatif karena adanya perubahan wilayah desa/kelurahan antara SP2010 dan SP2020

⁴ Luas desa/kelurahan berdasarkan, Pendataan Updating Potensi Desa (Podes) 2020 BPS dan Data Kecamatan Tambun Selatan

Tabel 3.1.2 Jumlah Penduduk Menurut Kelompok Umur dan Jenis Kelamin di Kecamatan Tambun Selatan, 2020

Kelompok Umur	Jenis Kelamin		Jumlah
	Laki-laki	Perempuan	
(1)	(2)	(3)	(4)
0 - 14	48 677	46 010	94 687
15 - 64	161 886	160 848	322 734
65 +	6 773	6 844	13 617

Catatan : Hasil Perapihan Umur dari Data Administrasi Kependudukan dan Sensus Penduduk 2020 (September)

Sumber : BPS, Sensus Penduduk 2020

04

Sosial



1 Jenis
Bencana Alam



10 Desa
Ada Fasilitas
Olahraga



4 orang
Penderita Gizi
Buruk di 2017



10 Desa
Gunakan
jamban sendiri

Sosial

Tabel 4.1 Banyaknya Desa/ Kelurahan menurut Sumber Air Minum Sebagian Besar Keluarga di Kecamatan Tambun Selatan, 2014, 2018, 2019, dan 2020

Sumber Air Minum	2014	2018	2019	2020
(1)	(2)	(3)	(4)	(5)
Air Kemasan Bermerk	7	0	0	0
Air Isi Ulang	0	7	9	10
Ledeng dengan Meteran	0	0	0	0
Ledeng tanpa Meteran	1	0	0	0
Sumur Bor / Pompa	2	3	1	0
Sumur	0	0	0	0
Mata Air	0	0	0	0
Sungai/Danau/Kolam/Waduk/ Situ/Embung/Bendungan	0	0	0	0
Air Hujan	0	0	0	0
Lainnya	0	0	0	0

Sumber: BPS, Pendataan Potensi Desa (Podes), 2014, 2018, 2019, dan 2020

Tabel 4.2 Banyaknya Desa/ Kelurahan menurut Penggunaan Fasilitas Buang Air Besar, Sebagian Besar Keluarga di Kecamatan Tambun Selatan, 2014, 2018, 2019, dan 2020

Sumber Air Minum	2014	2018	2019	2020
(1)	(2)	(3)	(4)	(5)
Jamban				
- Sendiri	10	10	10	10
- Bersama	0	0	0	0
- Umum	0	0	0	0
Bukan Jamban	0	0	0	0

Sumber: BPS, Pendataan Potensi Desa (Podes), 2014, 2018, 2019, dan 2020

Sosial

Tabel 4.3 Banyaknya Sekolah Dasar (SD) menurut Desa/ Kelurahan di Kecamatan Tambun Selatan, 2020

Desa/ Kelurahan	Negeri	Swasta	Jumlah
(1)	(2)	(3)	(4)
Jatimulya	9	5	14
Lambang Sari	5	3	8
Lambang Jaya	2	0	2
Tambun	9	2	11
Setiadarma	6	1	7
Setiamekar	6	2	8
Mekarsari	9	1	10
Tridayasakti	4	2	6
Mangunjaya	7	3	10
Sumberjaya	6	12	18
Kec. Tambun Selatan	63	31	94

Sumber: BPS, Pendataan Updating Potensi Desa (Podes) 2020

Tabel 4.4 Banyaknya Madrasah Ibtidaiyah (MI) menurut Desa/ Kelurahan di Kecamatan Tambun Selatan, 2020

Desa/ Kelurahan	Negeri	Swasta	Jumlah
(1)	(2)	(3)	(4)
Jatimulya	0	1	1
Lambang Sari	0	0	0
Lambang Jaya	0	0	0
Tambun	0	1	1
Setiadarma	0	1	1
Setiamekar	0	1	1
Mekarsari	0	1	1
Tridayasakti	0	1	1
Mangunjaya	0	3	3
Sumberjaya	0	1	1
Kec. Tambun Selatan	0	10	10

Sumber: BPS, Pendataan Updating Potensi Desa (Podes) 2020

Sosial

Tabel 4.5 Banyaknya Sekolah Menengah Pertama (SMP) menurut Desa/ Kelurahan di Kecamatan Tambun Selatan, 2020

Desa/ Kelurahan	Negeri	Swasta	Jumlah
(1)	(2)	(3)	(4)
Jatimulya	2	5	7
Lambang Sari	1	3	4
Lambang Jaya	0	1	1
Tambun	1	3	4
Setiadarma	0	1	1
Setiamekar	2	4	6
Mekarsari	0	1	1
Tridayasakti	0	4	4
Mangunjaya	3	5	8
Sumberjaya	3	6	9
Kec. Tambun Selatan	12	33	45

Sumber: BPS, Pendataan Updating Potensi Desa (Podes) 2020

Tabel 4.6 Banyaknya Madrasah Tsanawiyah (MTs) menurut Desa/ Kelurahan di Kecamatan Tambun Selatan, 2020

Desa/ Kelurahan	Negeri	Swasta	Jumlah
(1)	(2)	(3)	(4)
Jatimulya	0	1	1
Lambang Sari	0	0	0
Lambang Jaya	0	0	0
Tambun	0	1	1
Setiadarma	0	1	1
Setiamekar	0	1	1
Mekarsari	0	0	0
Tridayasakti	0	3	3
Mangunjaya	0	1	1
Sumberjaya	0	4	4
Kec. Tambun Selatan	0	12	12

Sumber: BPS, Pendataan Updating Potensi Desa (Podes) 2020

Sosial

Tabel 4.7 Banyaknya Sekolah Menengah Atas (SMA) menurut Desa/ Kelurahan di Kecamatan Tambun Selatan, 2020

Desa/ Kelurahan	Negeri	Swasta	Jumlah
(1)	(2)	(3)	(4)
Jatimulya	1	2	3
Lambang Sari	1	2	3
Lambang Jaya	0	0	0
Tambun	1	3	4
Setiadarma	0	1	1
Setiamekar	0	0	0
Mekarsari	0	1	1
Tridayasakti	0	0	0
Mangunjaya	2	1	3
Sumberjaya	2	4	6
Kec. Tambun Selatan	7	14	21

Sumber: BPS, Pendataan Updating Potensi Desa (Podes) 2020

Tabel 4.8 Banyaknya Madrasah Aliyah (MA) menurut Desa/ Kelurahan di Kecamatan Tambun Selatan, 2020

Desa/ Kelurahan	Negeri	Swasta	Jumlah
(1)	(2)	(3)	(4)
Jatimulya	0	0	0
Lambang Sari	0	0	0
Lambang Jaya	0	0	0
Tambun	0	2	2
Setiadarma	0	1	1
Setiamekar	0	0	0
Mekarsari	0	0	0
Tridayasakti	0	0	0
Mangunjaya	0	2	2
Sumberjaya	0	1	1
Kec. Tambun Selatan	0	6	6

Sumber: BPS, Pendataan Updating Potensi Desa (Podes) 2020

Sosial

Tabel 4.9 Banyaknya Sekolah Menengah Kejuruan (SMK) menurut Desa/ Kelurahan di Kecamatan Tambun Selatan, 2020

Desa/ Kelurahan	Negeri	Swasta	Jumlah
(1)	(2)	(3)	(4)
Jatimulya	0	3	3
Lambang Sari	0	2	2
Lambang Jaya	0	1	1
Tambun	1	3	4
Setiadarma	0	1	1
Setiamekar	1	3	4
Mekarsari	0	2	2
Tridayasakti	0	2	2
Mangunjaya	0	3	3
Sumberjaya	0	4	4
Kec. Tambun Selatan	2	24	26

Sumber: BPS, Pendataan Updating Potensi Desa (Podes) 2020

Tabel 4.10 Banyaknya Akademi/Perguruan Tinggi menurut Desa/ Kelurahan di Kecamatan Tambun Selatan, 2020

Desa/ Kelurahan	Negeri	Swasta	Jumlah
(1)	(2)	(3)	(4)
Jatimulya	0	1	1
Lambang Sari	0	0	0
Lambang Jaya	0	0	0
Tambun	0	6	6
Setiadarma	0	1	1
Setiamekar	0	1	1
Mekarsari	0	1	1
Tridayasakti	0	0	0
Mangunjaya	0	0	0
Sumberjaya	0	0	0
Kec. Tambun Selatan	0	10	10

Sumber: BPS, Pendataan Updating Potensi Desa (Podes) 2020

Sosial

Tabel 4.11 Kemudahan untuk Mencapai Sarana Pendidikan Terdekat bagi Desa/Kelurahan yang Tidak Ada Sarana Pendidikan menurut Desa/ Kelurahan di Kecamatan Tambun Selatan, 2020

Desa/ Kelurahan	SD	MI	SMP	MTs
(1)	(2)	(3)	(4)	(5)
Jatimulya	-	-	-	-
Lambang Sari	-	Mudah	-	Mudah
Lambang Jaya	-	Mudah	-	Mudah
Tambun	-	-	-	-
Setiadarma	-	-	-	-
Setiamekar	-	-	-	-
Mekarsari	-	-	-	Mudah
Tridayasakti	-	-	-	-
Mangunjaya	-	-	-	-
Sumberjaya	-	-	-	-

Lanjutan Tabel 4.11

Desa/ Kelurahan	SMA	MA	SMK	Akademi/ Perguruan Tinggi
(1)	(2)	(3)	(4)	(5)
Jatimulya	-	Sangat Mudah	-	-
Lambang Sari	-	Mudah	-	Mudah
Lambangjaya	Mudah	Mudah	-	Mudah
Tambun	-	-	-	-
Setiadarma	-	-	-	-
Setiamekar	Sangat Mudah	Sangat Mudah	-	-
Mekarsari	-	Mudah	-	-
Tridayasakti	Mudah	Mudah	-	Mudah
Mangunjaya	-	-	-	Mudah
Sumberjaya	-	-	-	Sangat Mudah

Sumber: BPS, Pendataan Updating Potensi Desa (Podes) 2020

Tabel 4.12 Banyaknya Sarana Kesehatan menurut Desa/ Kelurahan di Kecamatan Tambun Selatan, 2020

Desa/ Kelurahan	Rumah Sakit	Rumah Sakit Bersalin	Poliklinik/Balai Pengobatan
(1)	(2)	(3)	(4)
Jatimulya	2	3	5
Lambang Sari	1	0	1
Lambangjaya	0	0	1
Tambun	1	0	5
Setiadarma	0	0	2
Setiamekar	0	1	3
Mekarsari	0	0	4
Tridayasakti	0	0	6
Mangunjaya	1	0	9
Sumberjaya	0	0	7
Kec. Tambun Selatan	5	4	43

Lanjutan Tabel 4.12

Desa/ Kelurahan	Puskesmas		Apotek
	Rawat Inap	Tanpa Rawat Inap	
(1)	(2)	(3)	(4)
Jatimulya	0	1	8
Lambang Sari	0	1	1
Lambang Jaya	0	0	5
Tambun	0	0	4
Setiadarma	1	0	4
Setiamekar	1	1	6
Mekarsari	0	1	2
Tridayasakti	0	1	2
Mangunjaya	0	1	7
Sumberjaya	0	1	9
Kec. Tambun Selatan	2	7	48

Sumber: BPS, Pendataan Updating Potensi Desa (Podes) 2020

Tabel 4.13 Kemudahan Mencapai Sarana Kesehatan Terdekat bagi Desa/Kelurahan yang Tidak Ada Sarana Kesehatan menurut Desa/Kelurahan dan Jenis Sarana Kesehatan di Kecamatan Tambun Selatan, 2020

Desa/ Kelurahan	Rumah Sakit	Rumah Sakit Bersalin	Poliklinik/Balai Pengobatan
(1)	(2)	(3)	(4)
Jatimulya	-	-	-
Lambang Sari	-	Mudah	-
Lambangjaya	Mudah	Mudah	-
Tambun	-	Sangat Mudah	-
Setiadarma	Sangat Mudah	Mudah	-
Setiamekar	Sangat Mudah	-	-
Mekarsari	Sangat Mudah	Sangat Mudah	-
Tridayasakti	Sangat Mudah	Sangat Mudah	-
Mangunjaya	-	Sangat Mudah	-
Sumberjaya	Sangat Mudah	Sangat Mudah	-

Lanjutan Tabel 4.13

Desa/ Kelurahan	Puskesmas		Apotek
	Rawat Inap	Tanpa Rawat Inap	
(1)	(2)	(3)	(4)
Jatimulya	Sangat Mudah	-	-
Lambang Sari	Mudah	-	-
Lambang Jaya	Mudah	Mudah	-
Tambun	Sangat Mudah	Sangat Mudah	-
Setiadarma	-	Mudah	-
Setiamekar	-	-	-
Mekarsari	Mudah	-	-
Tridayasakti	Sangat Mudah	-	-
Mangunjaya	Sangat Mudah	-	-
Sumberjaya	Mudah	-	-

Sumber: BPS, Pendataan Updating Potensi Desa (Podes) 2020

Sosial

Tabel 4.14 Banyaknya Warga Penderita Gizi Buruk menurut Desa/ Kelurahan di Kecamatan Tambun Selatan, 2017, 2018, dan 2019

Desa/ Kelurahan	2017	2018	2019
(1)	(2)	(3)	(4)
Jatimulya	0	0	0
Lambang Sari	3	0	0
Lambang Jaya	0	0	0
Tambun	0	0	0
Setiadarma	1	0	0
Setiamekar	0	0	0
Mekarsari	0	0	0
Tridayasakti	0	0	0
Mangunjaya	0	0	0
Sumberjaya	0	0	0
Kec. Tambun Selatan	4	0	0

Sumber: BPS, Pendataan Updating Potensi Desa (Podes) 2020

Tabel 4.15 Banyaknya Kejadian Bencana Alam menurut Desa/ Kelurahan dan Jenis Bencana Alam di Kecamatan Tambun Selatan, 2020

Desa/ Kelurahan	Gempa Bumi	Tsunami	Gunung Meletus	Tanah Longsor
(1)	(2)	(3)	(4)	(5)
Jatimulya	0	0	0	0
Lambang Sari	0	0	0	0
Lambang Jaya	0	0	0	0
Tambun	0	0	0	0
Setiadarma	0	0	0	0
Setiamekar	0	0	0	0
Mekarsari	0	0	0	0
Tridayasakti	0	0	0	0
Mangunjaya	0	0	0	0
Sumberjaya	0	0	0	0
Kec. Tambun Selatan	0	0	0	0

Sosial

Lanjutan Tabel 4.15

Desa/ Kelurahan	Banjir	Banjir Bandang	Kekeringan
(1)	(6)	(7)	(8)
Jatimulya	1	0	0
Lambang Sari	1	0	0
Lambang Jaya	0	0	0
Tambun	1	0	0
Setiadarma	1	0	0
Setiamekar	0	0	0
Mekarsari	1	0	0
Tridayasakti	1	0	0
Mangunjaya	1	0	0
Sumberjaya	1	0	0
Kec. Tambun Selatan	8	0	0

Lanjutan Tabel 4.15

Desa/ Kelurahan	Kebakaran Hutan dan Lahan	Angin Puyuh/ Puting Beliung/ Topan	Gelombang Pasang Laut
(1)	(9)	(10)	(11)
Jatimulya	0	0	0
Lambangsari	0	0	0
Lambangjaya	0	0	0
Tambun	0	0	0
Setiadarma	0	0	0
Setiamekar	0	0	0
Mekarsari	0	0	0
Tridayasakti	0	0	0
Mangunjaya	0	0	0
Sumberjaya	0	0	0
Kec. Tambun Selatan	0	0	0

Sumber: BPS, Pendataan Updating Potensi Desa (Podes) 2020, Tahun 2020 Data Januari s.d. Mei

Sosial

Tabel 4.16 Banyaknya Korban Jiwa akibat Bencana Alam menurut Desa/ Kelurahan dan Jenis Bencana Alam di Kecamatan Tambun Selatan, 2020

Desa/ Kelurahan	Gempa Bumi	Tsunami	Gunung Meletus	Tanah Longsor
(1)	(2)	(3)	(4)	(5)
Jatimulya	0	0	0	0
Lambang Sari	0	0	0	0
Lambangjaya	0	0	0	0
Tambun	0	0	0	0
Setiadarma	0	0	0	0
Setiamekar	0	0	0	0
Mekarsari	0	0	0	0
Tridayasakti	0	0	0	0
Mangunjaya	0	0	0	0
Sumberjaya	0	0	0	0
Kec. Tambun Selatan	0	0	0	0

Lanjutan Tabel 4.16

Desa/ Kelurahan	Banjir	Banjir Bandang	Kekeringan
(1)	(6)	(7)	(8)
Jatimulya	0	0	0
Lambang Sari	0	0	0
Lambangjaya	0	0	0
Tambun	0	0	0
Setiadarma	0	0	0
Setiamekar	0	0	0
Mekarsari	2	0	0
Tridayasakti	0	0	0
Mangunjaya	0	0	0
Sumberjaya	0	0	0
Kec. Tambun Selatan	2	0	0

Sosial

Lanjutan Tabel 4.16

Desa/ Kelurahan	Kebakaran Hutan dan Lahan	Angin Puyuh/ Puting Beliung/ Topan	Gelombang Pasang Laut
(1)	(9)	(10)	(11)
Jatimulya	0	0	0
Lambangsari	0	0	0
Lambangjaya	0	0	0
Tambun	0	0	0
Setiadarma	0	0	0
Setiamekar	0	0	0
Mekarsari	0	0	0
Tridayasakti	0	0	0
Mangunjaya	0	0	0
Sumberjaya	0	0	0
Kec. Tambun Selatan	0	0	0

Sumber: BPS, Pendataan Updating Potensi Desa (Podes) 2020, Tahun 2020 Data Januari s.d. Mei

Tabel 4.17 Keberadaan Fasilitas/Upaya Antisipasi/Mitigasi Bencana Alam menurut Desa/ Kelurahan di Kecamatan Tambun Selatan, 2020

Desa/ Kelurahan	Sistem Peringatan Dini Bencana Alam	Sistem Peringatan Dini Khusus Tsunami	Perlengkapan Keselamatan
(1)	(2)	(3)	(4)
Jatimulya	Tidak ada	Bukan wilayah potensi tsunami	Ada
Lambang Sari	Ada	Bukan wilayah potensi tsunami	Ada
Lambang Jaya	Ada	Bukan wilayah potensi tsunami	Tidak ada
Tambun	Ada	Bukan wilayah potensi tsunami	Tidak ada
Setiadarma	Tidak ada	Bukan wilayah potensi tsunami	Tidak ada
Setiamekar	Tidak ada	Bukan wilayah potensi tsunami	Tidak ada
Mekarsari	Ada	Bukan wilayah potensi tsunami	Ada
Tridayasakti	Tidak ada	Bukan wilayah potensi tsunami	Tidak ada
Mangunjaya	Tidak ada	Bukan wilayah potensi tsunami	Tidak ada
Sumberjaya	Tidak ada	Bukan wilayah potensi tsunami	Ada

Sosial

Lanjutan Tabel 4.17

Desa/ Kelurahan	Rambu-rambu dan Jalur Evakuasi	Pembuatan, Perawatan, atau Normalisasi Sungai dll
(1)	(5)	(6)
Jatimulya	Ada	Ada
Lambang Sari	Ada	Ada
Lambangjaya	Tidak ada	Tidak ada
Tambun	Tidak ada	Tidak ada
Setiadarma	Tidak ada	Ada
Setiamekar	Tidak ada	Tidak ada
Mekarsari	Ada	Ada
Tridayasakti	Tidak ada	Tidak ada
Mangunjaya	Ada	Ada
Sumberjaya	Tidak ada	Ada

Sumber: BPS, Pendataan Updating Potensi Desa (Podes) 2020

Tabel 4.18 Banyaknya Desa/Kelurahan yang memiliki Kelompok Kegiatan Olahraga menurut Jenis Olahraga dan Ketersediaan Fasilitas / Lapangan Olahraga di Kecamatan Tambun Selatan, 2020

Desa/ Kelurahan	Kondisi Fasilitas/Lapangan Olahraga			Tidak ada Fasilitas/
	Baik	Rusak sedang	Rusak parah	
(1)	(2)	(3)	(4)	(5)
Sepakbola	9	0	0	1
Bola Voli	10	0	0	0
Bulutangkis	10	0	0	0
Bola Basket	8	0	0	2
Tenis lapangan	7	0	0	3
Tenis meja	10	0	0	0
Futsal	8	0	0	2
Renang	6	0	0	4
Beladiri	8	0	0	2
Bilyard	2	0	0	8
Pusat kebugaran	10	0	0	0
Lainnya	0	0	0	10

Sumber: BPS, Pendataan Updating Potensi Desa (Podes) 2020

05

Pertanian

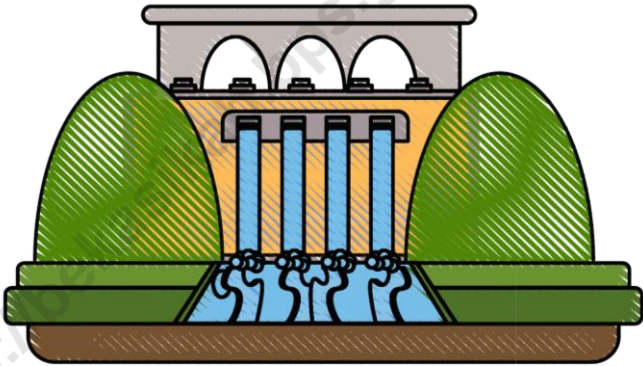

Embung Desa 2019

0

Embung Desa 2020

0

Pertanian

Tabel 5.1 Banyaknya Embung Desa menurut Desa/ Kelurahan di Kecamatan Tambun Selatan, 2018, 2019 dan 2020

Desa/ Kelurahan	2018	2019	2020
(1)	(2)	(3)	(4)
Jatimulya	0	0	0
Lambang Sari	0	0	0
Lambangjaya	0	0	0
Tambun	0	0	0
Setiadarma	0	0	0
Setiamekar	0	0	0
Mekarsari	0	0	0
Tridayasakti	0	0	0
Mangunjaya	0	0	0
Sumberjaya	0	0	0
Kec. Tambun Selatan	0	0	0

Sumber: BPS, Pendataan Potensi Desa (Podes) 2018, 2019 dan 2020

06

Energi



Energi

Tabel 6.1 Banyaknya Keluarga menurut Desa/ Kelurahan dan Jenis Pengguna Listrik di Kecamatan Tambun Selatan, 2020

Desa/ Kelurahan	Pengguna listrik			Bukan Pengguna Listrik
	PLN	Non PLN	Jumlah	
(1)	(2)	(3)	(4)	(5)
Jatimulya	20182	0	20182	0
Lambang Sari	7120	0	7120	0
Lambangjaya	2379	0	2379	0
Tambun	6461	0	6461	0
Setiadarma	4881	0	4881	0
Setiamekar	17605	0	17605	0
Mekarsari	9617	0	9617	0
Tridayasakti	15486	0	15486	0
Mangunjaya	33691	0	33691	0
Sumberjaya	25585	0	25585	0
Kec. Tambun Selatan	143007	0	143007	0

Sumber: BPS, Pendataan *Updating* Potensi Desa (Podes) 2020

Tabel 6.2 Banyaknya Desa/ Kelurahan menurut Keberadaan Penerangan Jalan Utama Desa/Kelurahan di Kecamatan Tambun Selatan, 2014, 2018, 2019, dan 2020

Penerangan Jalan Utama	2014	2018	2019	2020
(1)	(2)	(3)	(4)	(5)
Sumber Penerangan Jalan Utama				
- Listrik Pemerintah	10	5	9	10
- Listrik Non Pemerintah	0	5	1	0
- Non PLN	0	0	0	0

Sumber: BPS, Pendataan Potensi Desa (Podes), 2014, 2018, 2019, dan 2020

Energi

Tabel 6.3 Banyaknya Desa/ Kelurahan menurut Jenis Bahan Bakar untuk Memasak yang digunakan oleh Sebagian Besar Keluarga di Kecamatan Tambun Selatan, 2014, 2018, 2019, dan 2020

Jenis Bahan Bakar	2014	2018	2019	2020
(1)	(2)	(3)	(4)	(5)
Gas kota	0	0	0	0
LPG 3 kg	10	7	9	9
LPG lebih dari 3 kg	0	3	1	1
Minyak tanah	0	0	0	0
Kayu bakar	0	0	0	0
Lainnya	0	0	0	0

Catatan: 2014, LPG 3 kg termasuk LPG lebih dari 3 kg

Sumber: BPS, Pendataan Potensi Desa (Podes), 2014, 2018, 2019, dan 2020

07

Perdagangan dan Keuangan

Sarana dan prasarana ekonomi :

1684



Lembaga Keuangan :

49

Koperasi :

6



Tabel 7.1 Banyaknya Sarana dan Prasarana Ekonomi menurut Desa/ Kelurahan dan Jenisnya di Kecamatan Tambun Selatan, 2020

Desa/ Kelurahan	Minimarket/ Swalayan	Toko/ Warung Kelontong	Restoran/ Rumah makan
(1)	(2)	(3)	(4)
Jatimulya	20	128	29
Lambang Sari	8	57	12
Lambangjaya	9	58	8
Tambun	20	72	6
Setiadarma	9	3	5
Setiamekar	13	62	64
Mekarsari	6	64	3
Tridayasakti	12	26	12
Mangunjaya	21	56	44
Sumberjaya	24	231	14
Kec. Tambun Selatan	142	757	197

Lanjutan Tabel 7.1

Desa/ Kelurahan	Warung /Kedai Makanan	Hotel	Motel/Hostel/ Losmen/Wisma
(1)	(5)	(6)	(7)
Jatimulya	82	2	0
Lambang Sari	21	0	0
Lambangjaya	97	0	0
Tambun	48	5	0
Setiadarma	24	1	0
Setiamekar	39	0	0
Mekarsari	74	0	0
Tridayasakti	23	0	0
Mangunjaya	28	0	0
Sumberjaya	134	0	0
Kec. Tambun Selatan	570	8	0

Sumber: BPS, Pendataan Updating Potensi Desa (Podes) 2020

Lanjutan Tabel 7.1

Desa/ Kelurahan	pasar dengan bangunan permanen (memiliki atap, lantai, dan dinding)	pasar dengan bangunan semi permanen (memiliki atap dan lantai, tanpa dinding)	pasar tanpa bangunan (misalnya: pasar kaget, pasar subuh, pasar terapung, dll.)
(1)	(5)	(6)	(7)
Jatimulya	1	2	0
Lambang Sari	1	0	0
Lambang Jaya	0	0	0
Tambun	0	0	1
Setiadarma	1	0	0
Setiamekar	1	0	0
Mekarsari	1	0	0
Tridayasakti	0	0	0
Mangunjaya	1	0	0
Sumberjaya	1	0	0
Kec. Tambun Selatan	7	2	1

Sumber: BPS, Pendataan Updating Potensi Desa (Podes) 2020

Tabel 7.2 Banyaknya Sarana Lembaga Keuangan yang Beroperasi menurut Desa/ Kelurahan dan Jenisnya di Kecamatan Tambun Selatan, 2020

Desa/ Kelurahan	Bank Umum Pemerintah	Bank Umum Swasta	Bank Perkreditan Rakyat
(1)	(2)	(3)	(4)
Jatimulya	1	3	3
Lambang Sari	1	4	1
Lambangjaya	2	2	0
Tambun	8	3	4
Setiadarma	2	0	2
Setiamekar	3	1	1
Mekarsari	3	0	1
Tridayasakti	1	0	0
Mangunjaya	2	0	0
Sumberjaya	0	0	1
Kec. Tambun Selatan	23	13	13

Sumber: BPS, Pendataan Updating Potensi Desa (Podes) 2020

Perdagangan dan Keuangan

Tabel 7.3 Banyaknya Koperasi yang Masih Aktif menurut Desa/ Kelurahan dan Jenis Koperasi di Kecamatan Tambun Selatan, 2020

Desa/ Kelurahan	Koperasi Unit Desa (KUD)	Koperasi Industri Kecil dan Kerajinan Rakyat (Kopinkra)	Koperasi Simpan Pinjam (Kospin)	Koperasi Lainnya
(1)	(2)	(3)	(4)	(5)
Jatimulya	0	0	0	0
Lambang Sari	0	0	2	0
Lambangjaya	0	0	0	0
Tambun	0	0	0	0
Setiadarma	0	0	1	0
Setiamekar	0	0	0	0
Mekarsari	0	0	0	0
Tridayasakti	0	0	0	0
Mangunjaya	0	0	1	0
Sumberjaya	0	0	2	0
Kec. Tambun Selatan	0	0	6	0

Sumber: BPS, Pendataan Updating Potensi Desa (Podes) 2020

08

Transportasi dan Komunikasi

75 Menara Telepon
Seluler



10

Desa

Aspal/Beton

10

Desa

Transportasi Darat

Tabel 8.1 Banyaknya Menara dan Operator Layanan Komunikasi Telepon Seluler serta Kondisi Sinyal Telepon Seluler, menurut Desa/ Kelurahan di Kecamatan Tambun Selatan, 2020

Desa/ Kelurahan	Jumlah Menara Telepon Seluler (BTS)	Jumlah Operator Layanan Komunikasi Telepon Seluler yang menjangkau di Desa/Kelurahan	Kondisi Sinyal Telepon Seluler disebagian besar Wilayah Desa/ Kelurahan
(1)	(2)	(3)	(4)
Jatimulya	10	5	Sinyal sangat kuat
Lambang Sari	11	5	Sinyal sangat kuat
Lambangjaya	5	5	Sinyal sangat kuat
Tambun	3	5	Sinyal sangat kuat
Setiadarma	2	5	Sinyal sangat kuat
Setiamekar	5	5	Sinyal sangat kuat
Mekarsari	4	5	Sinyal sangat kuat
Tridayasakti	7	5	Sinyal sangat kuat
Mangunjaya	8	5	Sinyal sangat kuat
Sumberjaya	20	5	Sinyal sangat kuat

Sumber: BPS, Pendataan Updating Potensi Desa (Podes) 2020

Tabel 8.2 Sarana Transportasi Antar Desa/Kelurahan di Kecamatan Tambun Selatan, 2020

Desa/ Kelurahan	Jenis Transportasi	Keberadaan Angkutan Umum
(1)	(2)	(3)
Jatimulya	Darat	Ada, dengan trayek tetap
Lambang Sari	Darat	Ada, dengan trayek tetap
Lambangjaya	Darat	Ada, tanpa trayek tetap
Tambun	Darat	Ada, dengan trayek tetap
Setiadarma	Darat	Ada, dengan trayek tetap
Setiamekar	Darat	Ada, dengan trayek tetap
Mekarsari	Darat	Ada, dengan trayek tetap
Tridayasakti	Darat	Ada, dengan trayek tetap
Mangunjaya	Darat	Ada, dengan trayek tetap
Sumberjaya	Darat	Ada, dengan trayek tetap

Sumber: BPS, Pendataan Updating Potensi Desa (Podes) 2020

Tabel 8.3 Kondisi Jalan Darat Antar Desa/Kelurahan di Kecamatan Tambun Selatan, 2020

Desa/ Kelurahan	Jenis Permukaan Jalan	Dapat dilalui Kendaraan Roda 4 atau lebih
(1)	(2)	(3)
Jatimulya	Aspal/beton	Sepanjang tahun
Lambanghari	Aspal/beton	Sepanjang tahun
Lambangjaya	Aspal/beton	Sepanjang tahun
Tambun	Aspal/beton	Sepanjang tahun
Setiadarma	Aspal/beton	Sepanjang tahun
Setiamekar	Aspal/beton	Sepanjang tahun
Mekarsari	Aspal/beton	Sepanjang tahun
Tridayasakti	Aspal/beton	Sepanjang tahun
Mangunjaya	Aspal/beton	Sepanjang tahun
Sumberjaya	Aspal/beton	Sepanjang tahun

Sumber: BPS, Pendataan Updating Potensi Desa (Podes) 2020

Tabel 8.4 Keberadaan Kantor Pos/Pos Pembantu/ Rumah Pos dan Perusahaan/Agen Jasa Ekspedisi Swasta menurut Desa/ Kelurahan di Kecamatan Tambun Selatan, 2020

Desa/ Kelurahan	Kantor Pos/ Pos Pembantu/ Rumah Pos	Perusahaan/Agen Jasa Ekspedisi Swasta
(1)	(2)	(3)
Jatimulya	Beroperasi	Beroperasi
Lambang Sari	Beroperasi	Beroperasi
Lambang Jaya	Tidak ada	Beroperasi
Tambun	Beroperasi	Beroperasi
Setiadarma	Tidak ada	Beroperasi
Setiamekar	Beroperasi	Beroperasi
Mekarsari	Beroperasi	Beroperasi
Tridayasakti	Tidak ada	Beroperasi
Mangunjaya	Tidak ada	Beroperasi
Sumberjaya	Beroperasi	Beroperasi

Sumber: BPS, Pendataan Updating Potensi Desa (Podes) 2020

DATA

Mencerdaskan Bangsa
-Enlighten The Nation-

<https://bekasikab.go.id>



Badan Pusat Statistik Kabupaten Bekasi
Kompleks Perkantoran Pemda Kabupaten Bekasi, Kota Deltamas,
Desa Sukamahi, Kec. Cikarang Pusat, Kab. Bekasi, Jawa Barat, Indonesia
Telp. +6221 8997 0329 . email : bps3216@bps.go.id

ISSN 2087-7536



9 772087 753612