

KATALOG BPS : 1102002.1275.060

STATISTIK KECAMATAN MEDAN KOTA 2012



**BADAN PUSAT STATISTIK
KOTA MEDAN**

**STATISTIK KECAMATAN
MEDAN KOTA
2012**

<https://medankota.bps.go.id>
<http://medankota.bps.go.id>



Kata Sambutan



Dengan memanjatkan puji syukur kehadirat Tuhan Yang Maha Kuasa, saya menyambut baik penerbitan publikasi Statistik Daerah Kecamatan Medan Kota yang dilakukan oleh Badan Pusat Statistik Kota Medan. Penyusunan publikasi Statistik Daerah ini merupakan inovasi dan pengembangan kegiatan perstatistikan serta penyebaran informasi sebagai salah satu upaya untuk mewujudkan visi BPS sebagai “pelopor data statistik terpercaya untuk semua”.

Penerbitan publikasi Statistik Daerah dimaksudkan untuk melengkapi ragam publikasi statistik yang telah tersedia untuk tingkat kecamatan seperti Kecamatan Dalam Angka (KDA) yang telah terbit secara rutin dalam memotret kondisi kecamatan. Buku ini menyajikan beberapa indikator terpilih yang menggambarkan tentang kondisi daerah dalam bentuk tampilan uraian deskriptif sederhana.

Saya berharap, publikasi Statistik Daerah ini mampu memberikan informasi secara cepat dan tepat kepada pemerintah dan masyarakat yang dapat digunakan sebagai dasar perencanaan, monitor dan evaluasi mengenai perkembangan pembangunan di berbagai sektor serta membantu para pengguna data lainnya dalam memahami kondisi umum daerahnya.

Akhirnya, saya mengucapkan terima kasih dan penghargaan setinggi-tingginya kepada semua pihak yang telah berpartisipasi hingga terbitnya publikasi ini, dan semoga Tuhan Yang Maha Kuasa senantiasa meridhoi usaha kita

Kepala Badan Pusat Statistik
Kota Medan

Drs. Misfaruddin, M.Si
NIP. 19630505 199101 1 001

Kata Pengantar

Publikasi **Statistik Daerah Kecamatan Medan Kota 2012** diterbitkan oleh Badan Pusat Statistik Kota Medan berisi berbagai data dan informasi terpilih seputar Kecamatan Medan Kota yang dianalisis secara sederhana untuk membantu pengguna data memahami perkembangan serta potensi yang ada di Kecamatan Medan Kota.

Publikasi ini diterbitkan untuk melengkapi publikasi-publikasi statistik yang sudah terbit secara rutin setiap tahun. Berbeda dengan publikasi-publikasi yang sudah ada, publikasi ini lebih menekankan pada analisis.

Materi yang disajikan dalam publikasi ini memuat berbagai informasi/indikator terpilih yang terkait dengan pembangunan berbagai sektor di Kecamatan Medan Kota dan diharapkan dapat menjadi bahan rujukan/kajian dalam perencanaan dan evaluasi kegiatan pembangunan.

Kritik dan saran konstruktif berbagai pihak kami harapkan untuk penyempurnaan penerbitan mendatang. Semoga publikasi ini mampu memenuhi tuntutan kebutuhan data statistic

Medan, Nopember 2012

Koordinator Statistik
Kecamatan Medan Kota

DAFTAR ISI

1. Geografi	1
2. Pemerintahan	2
3. Penduduk	3
4. Ketenagakerjaan	5
5. Pendidikan	6
6. Kesehatan	7
7. Perumahan	9
8. Hotel dan Pariwisata	10
9. Perbankan dan Investasi	11
Lampiran Tabel	12

DATA & ANALISIS

<https://medankota.bps.go.id>
<http://medankota.bps.go.id>

Luas wilayah Kecamatan Medan Kota sekitar 5,98 km² atau sekitar 6,39 persen dari total luas wilayah Kota Medan.

Kecamatan Medan Kota merupakan salah satu Kecamatan di Kota Medan yang mempunyai luas wilayah sekitar 5,98 km² dengan ketinggian wilayah 27 meter di atas permukaan laut.

Secara geografis, di sebelah Utara Kecamatan Medan Kota berbatasan langsung dengan Kecamatan Medan Perjuangan, sebelah selatan berbatasan dengan Kecamatan Medan Amplas, sebelah Timur berbatasan dengan Kecamatan Medan Area, sedangkan di sebelah Barat berbatasan dengan Kecamatan Medan Maimun.

Kelurahan Teladan Barat merupakan kelurahan terluas di Kecamatan Medan Kota yaitu sekitar 0,98 km² atau sebesar 16,39 persen dari total luas Kecamatan Medan Kota, sedangkan wilayah terkecil adalah Kelurahan Pasar Baru dengan luas wilayah hanya 0,22 km² atau sebesar 3,68 persen dari luas wilayah Kecamatan Medan Kota secara total.

Ditinjau dari jarak antara kantor kelurahan ke kantor kecamatan, kantor Kelurahan Sei Rengas I, Pusat Pasar dan Kelurahan Pandau Hulu I memiliki jarak terjauh dari kantor Kecamatan Medan Kota yaitu sekitar 3 km sedangkan yang terdekat yaitu kantor Kelurahan Sudi Rejo I, Teladan Timur, Teladan Barat dan Pasar Merah Barat (sekitar 0,5 km).

Peta Kecamatan Medan Kota

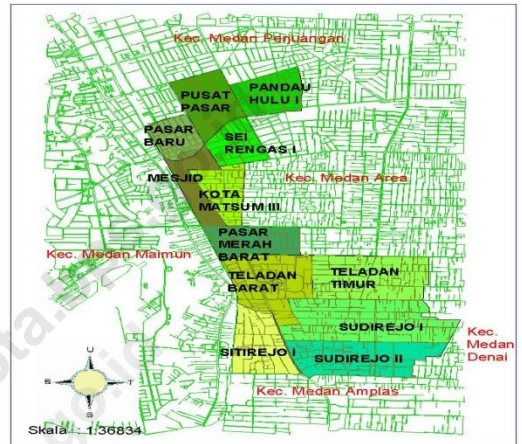

***** Tahukah Anda**

Jarak kantor Kecamatan Medan Kota ke kantor Walikota Medan yaitu sekitar 8 km.

Luas Wilayah Kecamatan Medan Kota Dirinci Menurut Kelurahan (%)

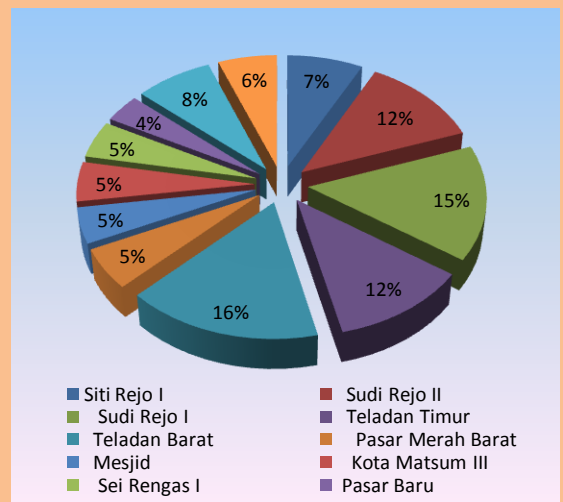

Jumlah Wilayah Administrasi di Kecamatan Medan Kota

Wilayah Administrasi	Tahun 2011
Kelurahan	12
Lingkungan	146

Sumber: Kec. Medan Kota Dalam Angka

*** Tahukah Anda

Terdapat 38 orang Linmas di Kecamatan Medan Kota pada tahun 2011.

Jumlah PNS dilingkungan Kecamatan Medan Kota

GOLONGAN/ RUANG	Tahun 2011
Golongan I	1
Golongan II	40
Golongan III	169
Golongan IV	16
Honorer	58
Jumlah	284

Sumber: Kec. Medan Kota Dalam Angka

Kecamatan Medan Kota dipimpin oleh seorang Camat, saat ini terdiri dari 12 kelurahan yang terbagi atas 146 lingkungan.

Tahun 2011, Kecamatan Medan Kota memiliki total 226 pegawai negeri sipil yang sebagian besar dialokasikan di kantor-kantor kelurahan yakni sebanyak 61 pegawai.

Bila dirinci menurut golongan, pada tahun 2011 dari 61 pegawai negeri sipil di kantor-kantor kelurahan se Kecamatan Medan Kota, ternyata sebagian besar pegawai negeri sudah bergolongan III yaitu sebanyak 57 pegawai.

Jumlah pegawai negeri sipil terbanyak berada di Kelurahan Pusat Pasar yaitu sebanyak 7 orang, sedangkan kelurahan yang mempunyai pegawai negeri sipil paling sedikit yaitu Kelurahan Teladan Barat yaitu hanya sebanyak 3 orang.

Semua kelurahan di Kecamatan Medan Kota Pertahanan Sipil berupa Linmas sebanyak 38 orang.



3

Jumlah penduduk Kecamatan Medan Kota tahun 2011 sebanyak 72.663 jiwa terdiri dari 35.274 jiwa penduduk laki-laki dan 37.389 jiwa penduduk perempuan

Pada tahun 2011 jumlah penduduk Kecamatan Medan Kota sebanyak 72.663 jiwa penduduk dimana penduduk terbanyak berada di Kelurahan Sudi Rejo I yaitu sebanyak 12.616 jiwa, sedangkan jumlah penduduk yang paling sedikit adalah Kelurahan Pasar Baru yaitu 2.883 jiwa.

Bila dibandingkan antara jumlah penduduk serta luas wilayahnya, maka Kelurahan Kota Matsum III merupakan kelurahan terpadat yaitu 16.690 jiwa tiap km², lebih padat bila dibandingkan dengan tahun sebelumnya

Jumlah Penduduk Kecamatan Medan Kota pada tahun 2011 sebanyak 72.663 jiwa penduduk terdiri dari 35.274 jiwa penduduk laki-laki dan 37.389 jiwa perempuan.

Berdasarkan kelompok umur, pada tahun 2011 distribusi penduduk Kecamatan Medan Kota relatif lebih banyak pada usia produktif.

Tercatat sebanyak 676 penduduk yang lahir sepanjang tahun 2011 di Kecamatan Medan Kota, sedangkan mencapai 502 orang yang meninggal.

Kepadatan Penduduk Kecamatan Medan Kota Tahun 2011 (jiwa/km²)

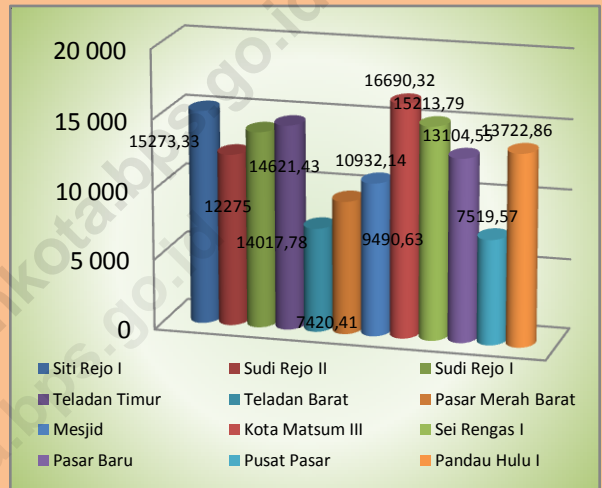

Sumber: Kecamatan Medan Kota Dalam Angka 2012
Piramida Penduduk Kecamatan Medan Kota Tahun 2011

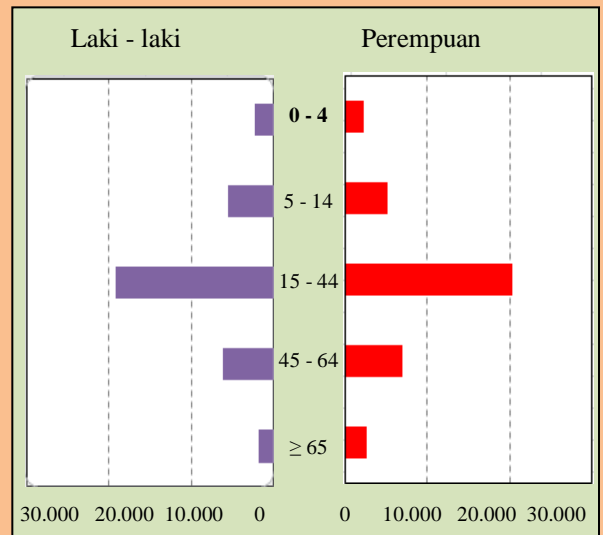

3

PENDUDUK

Kepadatan penduduk Kecamatan Medan Kota sebesar 12.151 jiwa/km², sedangkan jumlah rumah tangga pada tahun 2011 tercatat sebanyak 17.138 rumah tangga.

Jumlah Penduduk Kecamatan Medan Kota Tahun 2011 (jiwa)

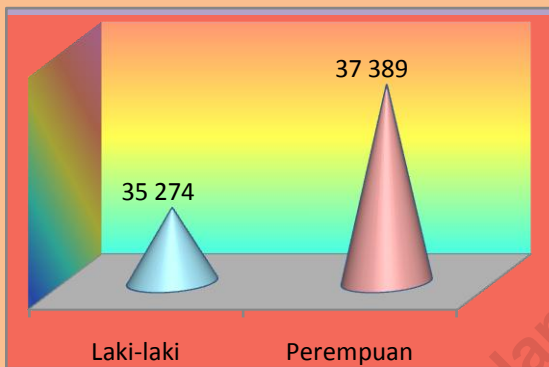

Sumber: Kec. Medan Kota Dalam Angka 2012

Banyaknya Mutasi dan Mutandis di Kecamatan Medan Kota Menurut Kelurahan Tahun 2011 (jiwa)

Kelurahan	Lahir	Mati	Datang	Pindah
(1)	(2)	(3)	(4)	(5)
Siti Rejo I	116	39	149	213
Sudi Rejo II	109	95	170	143
Sudi Rejo I	45	60	26	81
Teladan Timur	60	46	194	186
Teladan Barat	27	19	2	5
Pasar Merah Barat	114	37	144	123
Mesjid	51	15	17	79
Kota Matsum III	57	40	93	203
Sei Rengas I	17	46	17	59
Pasar Baru	32	33	11	31
Pusat Pasar	17	36	95	39
Pandau Hulu I	31	36	21	93
MEDAN KOTA	676	502	939	1.255

Sumber: Kec. Medan Kota Dalam Angka 2012

Dari sisi mobiltas penduduk, di Kecamatan Medan Kota ini cukup ramai yakni selama tahun 2011 tercatat 939 orang datang dan 1.255 orang pindah dari kecamatan ini.

Jumlah Rumah Tangga pada tahun 2011 tercatat sebanyak 17.138 rumah tangga dimana rumah tangga terbanyak berada pada Kelurahan Sudi Rejo I yaitu sebanyak 2.894 rumah tangga, sedangkan rumah tangga yang paling sedikit terdapat pada Kelurahan Pasar Baru yaitu hanya sebanyak 609 rumah tangga.

Banyaknya penduduk keturunan Cina pada tahun 2011 di Kecamatan Medan Kota sebesar 26.913 jiwa dimana 11.970 jiwa adalah penduduk laki-laki, sedangkan sisanya sebanyak 14.943 jiwa merupakan penduduk perempuan.

Banyaknya penduduk usia 7-12 tahun yang berstatus sekolah sebesar 100,00 persen, ini berarti semua penduduk usia 7 – 12 tahun di Kecamatan Medan Kota duduk di bangku sekolah.

*** *Tahukah Anda*

Sex ratio Kecamatan Medan Kota sebesar 94,34 tahun 2011 yang berarti pada setiap 100 orang penduduk perempuan terdapat 94 orang penduduk laki-laki.



Dari total jumlah penduduk Kecamatan Medan Kota pada tahun 2011, tercatat sebanyak 28.116 orang yang bekerja.

Sebanyak 1.631 orang atau 5,80 persen bekerja sebagai pegawai negeri, sebanyak 14.446 orang atau 51,38 persen bekerja sebagai pegawai swasta, sebanyak 142 orang atau 0,50 persen bekerja sebagai ABRI, sebanyak 11.140 orang atau 39,62 persen bekerja sebagai pedagang, sebanyak 757 orang atau 2,69 persen berstatus sebagai pensiunan dan tidak ada penduduk yang bekerja sebagai petani, nelayan maupun pekerjaan lainnya di Kecamatan Medan Kota.

***** Tahukah Anda**

Persentase terbesar penduduk yang bekerja di Kecamatan Medan Kota pada tahun 2011 adalah bekerja sebagai pegawai swasta yaitu sebesar 51,38 persen.

Komposisi Mata Pencaharian Penduduk Menurut Kelurahan di Kecamatan Medan Kota Tahun 2011 (jiwa)

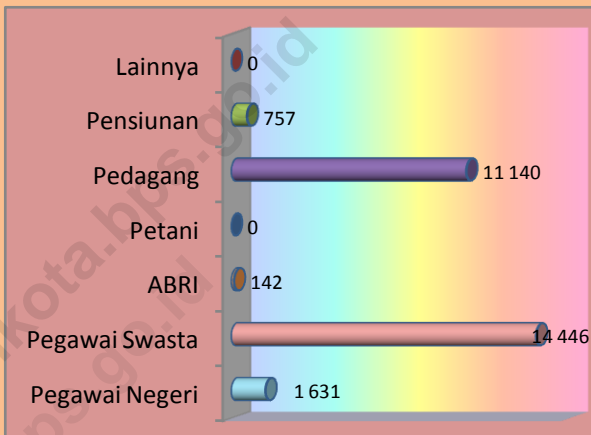

Sumber: Kec. Medan Kota Dalam Angka 2012

Komposisi Mata Pencaharian Penduduk Menurut Kelurahan di Kecamatan Medan Kota Tahun 2011 (persen)

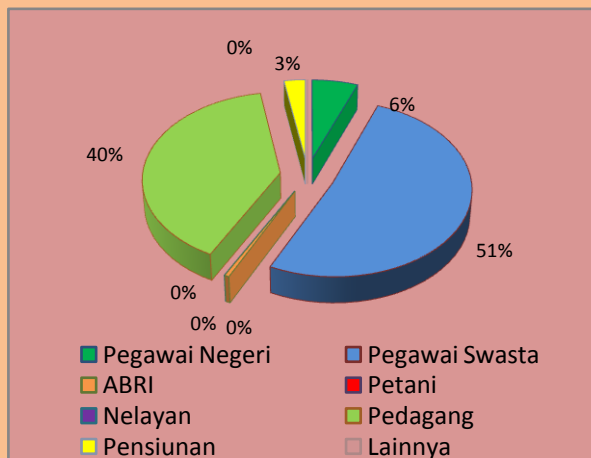

Sumber: Kec. Medan Kota Dalam Angka 2012

5

PENDIDIKAN

Terdapat 117 sekolah pada tahun 2010 di Kecamatan Medan Kota yang terdiri dari 15 TK, 43 SD, 26 SLTP dan 33 SLTA.

Jumlah Sekolah di Kecamatan Medan Kota Tahun 2011

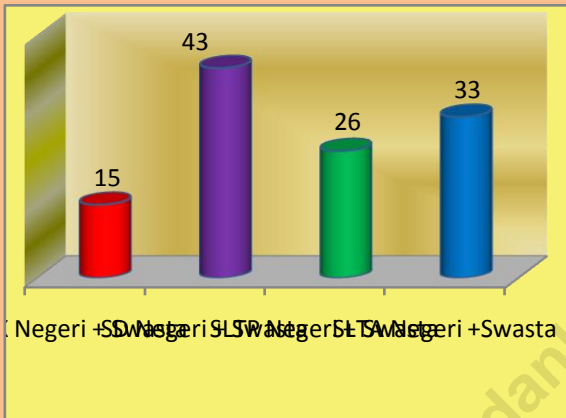

Sumber: Kec. Medan Kota Dalam Angka 2012

Jumlah Guru dan Murid SD Negeri dan SD Swasta di Kecamatan Medan Kota Tahun 2011

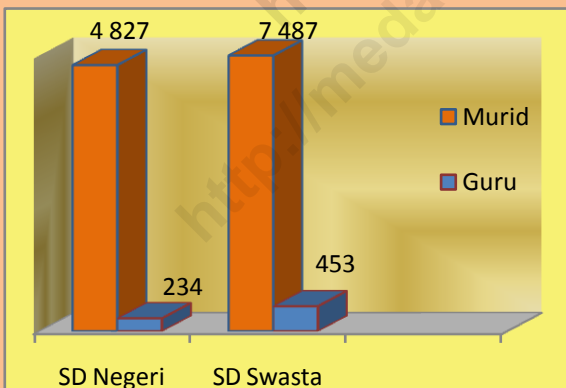

Sumber: Kec. Medan Kota Dalam Angka 2012

Pada tahun 2011 tercatat ada sejumlah fasilitas pendidikan di Kecamatan Medan Kota yaitu sebanyak 15 TK Swasta, 18 SD Negeri dan 25 SD Swasta, 5 SLTP Negeri dan 21 SLTP Swasta, 4 SLTA Negeri, 1 SMK Negeri, 18 SLTA Swasta dan 10 SMK Swasta.

Selain itu tercatat sebanyak 4.827 siswa bersekolah di SD Negeri, 7.487 siswa bersekolah di SD Swasta, pada tahun 2011 di Kecamatan Medan Kota.

Jumlah guru yang mengajar di SD negeri di Kecamatan Medan Kota Tahun 2011 sebanyak 234 orang, serta sebanyak 453 orang guru mengajar di SD Swasta.

*** *Tahukah Anda*

Pada tahun 2011 rasio guru SD terhadap Murid SD hanya sebesar 0,06 di Kecamatan Medan Kota.

Kecamatan Medan Kota mengadakan pelayanan kesehatan dasar tanpa bayar di tingkat Puskesmas dan adanya jaminan kesehatan masyarakat seperti Kartu Sehat dan Jankesmas untuk masyarakat

Fasilitas kesehatan yang ada di Kecamatan Medan Kota belum dapat dikatakan banyak dan belum merata tersebar di tiap kelurahannya. Tercatat bahwa pada tahun 2011 di Kelurahan Teladan Timur, dan Kelurahan Mesjid mempunyai fasilitas kesehatan yang berupa rumah sakit.

Dari sisi tenaga medis yang melayani KB di Posyandu di Kecamatan Medan Kota sudah tersebar di masing-masing kelurahan dimana pendistribusiannya disesuaikan dengan kebutuhan masing-masing kelurahan.

Penduduk Kecamatan Medan Kota tergolong sudah lebih banyak yang berpartisipasi dalam penekanan jumlah penduduk bila dibandingkan dengan tahun sebelumnya. Terlihat dari sejumlah pasangan usia subur, lebih dari setengahnya sudah menggunakan alat kontrasepsi.

Pada tahun 2011 ada 7 alat kontrasepsi yang digunakan pasangan usia subur di Kecamatan Medan Kota yaitu alat kontrasepsi pil 1.470, suntik sebanyak 1.878 orang, IUD 696, Implant 174, Kondom 420, MOW 317, serta hanya sebanyak 25 pasangan usia subur yang menggunakan alat kontrasepsi MOP.

Statistik Kesehatan Kecamatan Medan Kota Tahun 2011

Jenis Fasilitas Kesehatan	Jumlah
Rumah Sakit	7
Puskesmas	3
BPU	6
BKIA	0
Posyandu	98
Dokter di Posyandu melayani KB	12
Bidan di Posyandu melayani KB	27

Sumber: Kec. Medan Kota Dalam Angka 2012

Jumlah Alat Kontrasepsi Yang Dipakai Menurut Jenis Alat Kontrasepsi Tahun 2011

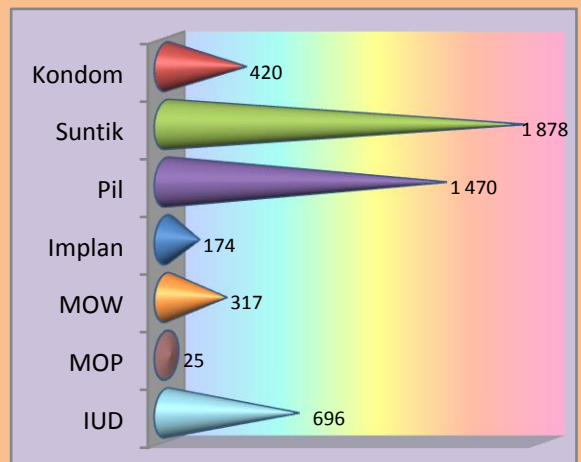

Sumber: Kec. Medan Kota Dalam Angka 2012

6

KESEHATAN

Posyandu telah tersebar di semua Kelurahan di Kecamatan Medan Kota



Jumlah Fasilitas Kesehatan dan Tenaga Medis di Kecamatan Medan Kota Tahun 2011

Kelurahan	Rmh sakit	Pus kes mas	BPU	BKIA
Siti Rejo I	0	0	0	0
Sudi Rejo II	1	1	2	0
Sudi Rejo I	0	0	0	0
Teladan Timur	2	1	0	0
Teladan Barat	0	1	0	0
Pasar Merah Barat	0	0	0	0
Mesjid	2	0	0	0
Kota Matsum III	0	0	1	0
Sei Rengas I	0	0	3	0
Pasar Baru	1	0	0	0
Pusat Pasar	1	0	0	0
Pandau Hulu I	0	0	0	0

Kelurahan	Pos yandu	Dokter	Bidan
Siti Rejo I	6	1	2
Sudi Rejo II	9	1	2
Sudi Rejo I	11	1	4
Teladan Timur	11	1	4
Teladan Barat	9	1	3
Pasar Merah Barat	9	1	2
Mesjid	8	1	2
Kota Matsum III	8	1	2
Sei Rengas I	4	1	1
Pasar Baru	8	1	2
Pusat Pasar	11	1	2
Pandau Hulu I	4	1	1

Sumber :Kecamatan Medan Kota Dalam Angka 2012

Fasilitas Kesehatan di Kecamatan Medan Kota belum tersebar keseluruhan Kelurahan. Sebanyak 2 Rumah Sakit terdapat di Kelurahan Teladan Timur, 2 Rumah Sakit terdapat di Kelurahan Mesjid dan 1 rumah sakit ada di kelurahan Sudi Rejo II, Kelurahan Pasar Baru dan Kelurahan Pusat Pasar. Di setiap kelurahan terdapat fasilitas kesehatan posyandu.

Ketersediaan tenaga kesehatan dan fasilitas kesehatan di Kecamatan Medan Kota pada tahun 2011 tercatat terdapat 7 rumah sakit, 3 puskesmas, 6 BPU, serta sebanyak 98 posyandu. Semuai kelurahan terdapat puskesmas.

Adapun tenaga medis yang melayani KB yang terdapat di Kecamatan Medan Kota sebanyak 12 orang dokter dan 27 orang bidan yang siap melayani penduduk di Kecamatan Medan Kota.

Tenaga medis dokter masing – masing kelurahan ada 1 orang dokter. Bidan terbanyak ada di kelurahan Sudi Rejo I dan Teladan Timur sebanyak masing masing 4 orang. Jumlah bidan yang paling sedikit terdapat di Kelurahan Sei Rengas I dan Pandau Hulu I sebanyak masing – masing 1 orang.

RUMAHAN

Jumlah rumah tangga pelanggan Listrik dan PAM terus meningkat

7

Pada tahun 2011 di Kecamatan Medan Kota ada sekitar 13.960 pelanggan yang menggunakan Listrik Negara. Angka ini terdiri dari pelanggan rumah tangga sebesar 13.960 serta tidak terdapat pelanggan yang merupakan non rumah tangga.

Jumlah pelanggan listrik terbanyak terdapat di Kelurahan Sudi Rejo I sebanyak 2.492 serta jumlah pelanggan paling sedikit terdapat di Kelurahan Pasar Baru yakni sebanyak 503 pelanggan.

Pada tahun 2011 di Kecamatan Medan Kota ada sekitar 13.937 pelanggan air minum (PAM). Angka ini terdiri dari pelanggan rumah tangga sebesar 13.937 serta tidak terdapat pelanggan yang merupakan non rumah tangga.

Selain Listrik dan PAM, ada pula gas negara yang dikonsumsi oleh masyarakat di Kecamatan Medan Kota yakni sebanyak 5.521 pelanggan.

*** *Tahukah Anda*

Seluruh rumah tangga di Kecamatan Medan Kota yang telah memiliki akses listrik PLN pada tahun 2011.

Jumlah Pelanggan Listrik Negara di Kecamatan Medan Kota

Kelurahan	Pelanggan Rumah Tangga	Pelanggan Non Rumah Tangga
Siti Rejo I	1 250	0
Sudi Rejo II	1 411	0
Sudi Rejo I	2 492	0
Teladan Timur	2 078	0
Teladan Barat	1 239	0
Pasar Merah Barat	561	0
Mesjid	610	0
Kota Matsum III	1 038	0
Sei Rengas I	999	0
Pasar Baru	503	0
Pusat Pasar	820	0
Pandau Hulu I	959	0

Sumber :Kecamatan Medan Kota Dalam Angka

Jumlah Pelanggan Air Minum melalui PAM di Kecamatan Medan Kota

Kelurahan	Pelanggan Rumah Tangga	Pelanggan Non Rumah Tangga
Siti Rejo I	1 248	0
Sudi Rejo II	1 409	0
Sudi Rejo I	2 488	0
Teladan Timur	2 074	0
Teladan Barat	1 237	0
Pasar Merah Barat	560	0
Mesjid	609	0
Kota Matsum III	1 036	0
Sei Rengas I	997	0
Pasar Baru	503	0
Pusat Pasar	819	0
Pandau Hulu I	957	0

Sumber :Kecamatan Medan Kota Dalam Angka



Statistik Restoran di Kecamatan Medan Kota tahun 2011

Kelurahan	Ho- tel	Restoran Rumah makan	Warung Makan
Siti Rejo I	1	1	10
Sudi Rejo II	1	2	56
Sudi Rejo I	0	0	40
Teladan Timur	0	1	78
Teladan Barat	5	5	35
Pasar Merah Barat	0	1	20
Mesjid	11	9	9
Kota Matsum III	13	9	10
Sei Rengas I	5	0	13
Pasar Baru	6	3	100
Pusat Pasar	2	3	21
Pandau Hulu I	0	5	12
Jumlah	44	39	404

Sumber :BPS Kota Medan

Di Kecamatan Medan Kota terdapat hotel sebanyak 44 buah serta tidak terdapat bioskop. Sarana hiburan yang ada di Kecamatan Medan Kota berupa tempat bermain bilyard sebanyak 17 buah, restoran ataupun rumah makan di Kecamatan ini sekitar 39 buah serta terdapat 359 warung makan.

Adapun terdapat sarana tempat permainan video game/play station yang ada di Kecamatan Medan Kota sebanyak 23 buah serta terdapat 5 (lima) tempat penyewaan Kaset Video/VCD/DVD.

***** Tahukah Anda**

Pada tahun 2011 di Kecamatan Medan Kota terdapat banyak hotel serta restoran dan warungmakan

Ketersediaan fasilitas keuangan untuk menunjang kegiatan ekonomi di Kecamatan Medan Kota cukup merata di setiap kelurahan. Hanya terdapat 44 Bank, 9 valuta asing, 4 koperasi serta terdapat 1 pegadaian.

Bank di Kecamatan Medan Kota terdapat di Kelurahan Pusat Pasar sebanyak 12 buah, 11 di Pasar Baru, 6 di kota Matsum III. Di Kelurahan Teladan Barat dan Pasar Merah Barat terdapat masing – masing 1 buah Bank. Sementara di Kelurahan Sudi Rejo I dan Teladan Timur sama sekali tidak terdapat bank.

Adapun Perusahaan Leasing hanya terdapat 4 buah yang terletak di Kelurahan Sudi Rejo II, Pasar Baru serta di Kelurahan Pusat Pasar. Untuk lembaga keuangan berupa koperasi terdapat 4 buah di Kecamatan Medan Kota.

*** *Tahukah Anda*

Pada tahun 2011 di Kecamatan Medan Kota terdapat 9 lembaga keuangan berupa valuta asing dan 1 pegadaian

Banyaknya Lembaga Keuangan di Kecamatan Medan Kota Tahun 2011

Kelurahan	Bank	Leasing	Valuta Asing
Siti Rejo I	2	0	0
Sudi Rejo II	3	1	0
Sudi Rejo I	0	0	0
Teladan Timur	0	0	0
Teladan Barat	1	0	0
Pasar Merah Barat	1	0	0
Mesjid	3	0	2
Kota Matsum III	6	0	1
Sei Rengas I	1	0	1
Pasar Baru	11	2	2
Pusat Pasar	12	1	2
Pandau Hulu I	4	0	1
Jumlah	44	4	9

Kelurahan	Kope rasi	Pega daian	Jumlah
Siti Rejo I	0	0	2
Sudi Rejo II	2	0	6
Sudi Rejo I	1	0	1
Teladan Timur	0	0	0
Teladan Barat	0	0	1
Pasar Merah Barat	0	0	1
Mesjid	0	1	6
Kota Matsum III	0	0	7
Sei Rengas I	0	0	2
Pasar Baru	0	0	15
Pusat Pasar	1	0	16
Pandau Hulu I	0	0	5
Jumlah	4	1	62

Sumber Kecamatan Medan Kota Dalam Angka 2012

<https://medankota.bps.go.id>
<http://medankota.bps.go.id>

LAMPIRAN TABEL

**Tabel 1. Luas Wilayah Dirinci per Kelurahan
di Kecamatan Medan Kota Tahun 2011**

Kelurahan	Luas (Km ²)	Persentase terhadap Luas Kecamatan
(1)	(2)	(3)
1. Siti Rejo I	0,45	7,53
2. Sudi Rejo II	0,72	12,04
3. Sudi Rejo I	0,90	15,05
4. Teladan Timur	0,70	11,71
5. Teladan Barat	0,98	16,39
6. Pasar Merah Barat	0,32	5,35
7. Masjid	0,28	4,68
8. Kota Matsum III	0,31	5,18
9. Sei Rengas I	0,29	4,85
10. Pasar Baru	0,22	3,68
11. Pusat Pasar	0,46	7,69
12. Pandau Hulu I	0,35	5,85
Medan Kota	5,98	100,00

**Tabel 2. Jarak Kantor Lurah ke Kantor Camat
di Kecamatan Medan Kota
Tahun 2011**

Kelurahan	Jarak ke Kantor Camat (Km)
(1)	(2)
1. Siti Rejo I	1,50
2. Sudi Rejo II	2,00
3. Sudi Rejo I	1,00
4. Teladan Timur	1,00
5. Teladan Barat	1,00
6. Pasar Merah Barat	1,00
7. Mesjid	1,50
8. Kota Matsum III	1,50
9. Sei Rengas I	3,00
10. Pasar Baru	2,00
11. Pusat Pasar	3,00
12. Pandau Hulu I	3,50
Rata-rata	1,83

Tabel 3. Banyaknya Lingkungan, RW, RT, dan Blok Sensus Dirinci Menurut Kelurahan di Kecamatan Medan Kota Tahun 2011

Kelurahan	Jumlah			
	Lingkungan	RW	RT	Blok Sensus
(1)	(2)	(3)	(4)	(5)
1. Siti Rejo I	17	0	0	19
2. Sudi Rejo II	12	0	0	24
3. Sudi Rejo I	15	0	0	25
4. Teladan Timur	13	0	0	30
5. Teladan Barat	13	0	0	21
6. Pasar Merah Barat	8	0	0	13
7. Masjid	9	0	0	27
8. Kota Matsum III	19	0	0	20
9. Sei Rengas I	14	0	0	24
10. Pasar Baru	8	0	0	21
11. Pusat Pasar	9	0	0	59
12. Pandau Hulu I	9	0	0	21
Medan Kota	146	0	0	304

**Tabel 4. Banyaknya Pegawai Negeri Menurut Golongan
Dirinci Menurut Kelurahan di Kecamatan Medan Kota Tahun 2011 (Jiwa)**

Kelurahan	Golongan					Jumlah
	I	II	III	IV	Lainn ya	
(1)	(2)	(3)	(4)	(5)	(6)	(7)
1. Siti Rejo I	0	0	6	0	0	6
2. Sudi Rejo II	0	1	4	0	0	5
3. Sudi Rejo I	0	0	4	0	0	4
4. Teladan Timur	0	0	6	0	0	6
5. Teladan Barat	0	0	3	0	0	3
6. Pasar Merah Barat	1	0	4	0	0	5
7. Mesjid	0	0	4	0	0	4
8. Kota Matsum III	0	0	5	0	0	5
9. Sei Rengas I	0	0	6	0	1	7
10. Pasar Baru	0	0	5	0	0	5
11. Pusat Pasar	0	2	5	0	0	7
12. Pandau Hulu I	0	0	5	0	0	5
Medan Kota	1	3	57	0	1	62

**Tabel 5. Banyaknya Pertahanan Sipil Menurut Kelurahan
di Kecamatan Medan Kota
Tahun 2011**

Kelurahan	Pertahanan Sipil			Jumlah
	Wanra	Kamra	Linmas	
(1)	(2)	(3)	(4)	(5)
1. Siti Rejo I	0	0	0	0
2. Sudi Rejo II	0	0	0	0
3. Sudi Rejo I	0	0	0	0
4. Teladan Timur	0	0	1	1
5. Teladan Barat	0	0	0	0
6. Pasar Merah Barat	0	0	0	0
7. Masjid	0	0	2	2
8. Kota Matsum III	0	0	3	3
9. Sei Rengas I	0	0	10	10
10. Pasar Baru	0	0	9	9
11. Pusat Pasar	0	0	6	6
12. Pandau Hulu I	0	0	7	7
Medan Kota	0	0	38	38

Tabel 6. Jumlah Penduduk, Luas Kelurahan Kepadatan Penduduk Dirinci Menurut Kelurahan di Kecamatan Medan Kota Tahun 2011

	Kelurahan	Jumlah Penduduk (Jiwa)	Luas Wilayah (Km²)	Kepadatan Penduduk Per Km²
	(1)	(2)	(3)	(4)
1.	Siti Rejo I	6 873	0,45	15 273,33
2.	Sudi Rejo II	8 838	0,72	12 275,00
3.	Sudi Rejo I	12 616	0,90	14 017,78
4.	Teladan Timur	10 235	0,70	14 621,43
5.	Teladan Barat	7 272	0,98	7 420,41
6.	Pasar Merah Barat	3 037	0,32	9 490,63
7.	Mesjid	3 061	0,28	10 932,14
8.	Kota Matsum III	5 174	0,31	16 690,32
9.	Sei Rengas I	4 412	0,29	15 213,79
10.	Pasar Baru	2 883	0,22	13 104,55
11.	Pusat Pasar	3 459	0,46	7 519,57
12.	Pandau Hulu I	4 803	0,35	13 722,86
	Medan Kota	72 663	5,98	12 151

**Tabel 7. Banyaknya Rumah Tangga, Penduduk dan Rata-rata Anggota
Rumah Tangga Dirinci Menurut Kelurahan
di Kecamatan Medan Kota Tahun 2011**

Kelurahan	Banyaknya		Rata-rata anggota Rumah Tangga
	Rumah Tangga	Penduduk (Jiwa)	
(1)	(2)	(3)	(4)
1. Siti Rejo I	1 629	6 873	4,22
2. Sudi Rejo II	1 877	8 838	4,71
3. Sudi Rejo I	2 894	12 616	4,26
4. Teladan Timur	2 500	10 235	4,09
5. Teladan Barat	1 973	7 272	3,69
6. Pasar Merah Barat	659	3 037	4,61
7. Mesjid	690	3 061	4,44
8. Kota Matsum III	1 360	5 174	3,81
9. Sei Rengas I	1 051	4 412	4,20
10. Pasar Baru	609	2 883	4,74
11. Pusat Pasar	835	3 459	4,14
12. Pandau Hulu I	1 061	4 803	4,53
Medan Kota	17 138	7 2663	4,24

**Tabel 8. Jumlah Penduduk Menurut Jenis Kelamin Dirinci
Menurut Kelurahan di Kecamatan Medan Kota Tahun 2011**

Kelurahan	Jenis Kelamin		Jumlah (Jiwa)
	Laki-laki (Jiwa)	Perempuan (Jiwa)	
(1)	(2)	(3)	(4)
1. Siti Rejo I	3 344	3 529	6 873
2. Sudi Rejo II	4 139	4 699	8 838
3. Sudi Rejo I	6 232	6 384	12 616
4. Teladan Timur	5 241	4 994	10 235
5. Teladan Barat	3 525	3 747	7 272
6. Pasar Merah Barat	1 458	1 579	3 037
7. Masjid	1 500	1 561	3 061
8. Kota Matsum III	2 497	2 677	5 174
9. Sei Rengas I	2 074	2 338	4 412
10. Pasar Baru	1 401	1 482	2 883
11. Pusat Pasar	1 677	1 782	3 459
12. Pandau Hulu I	2 186	2 617	4 803
Medan Kota	35 274	37 389	72 663

**Tabel 9. Jumlah Penduduk Menurut Kelompok Umur dan Jenis Kelamin
di Kecamatan Medan Kota
Tahun 2011**

Kelompok Umur	Jenis Kelamin		Jumlah (Jiwa)
	Laki-laki (Jiwa)	Perempuan (Jiwa)	
(1)	(2)	(3)	(4)
0 – 4	2 259	2 119	4 378
5 – 14	5 455	5 062	10 517
15 – 44	19 225	20 274	39 499
46 – 64	6 391	7 230	13 621
>= 65	1 944	2 704	4 648
Medan Kota	35 274	37 389	72 663

**Tabel 10. Banyaknya Rumah Sakit, Puskesmas, BPU dan BKIA
Dirinci Menurut Kelurahan di Kecamatan Medan Kota Tahun 2011**

	Kelurahan	Rumah Sakit	Puskes mas	BPU	BKIA
	(1)	(2)	(3)	(4)	(5)
1.	Siti Rejo I	0	0	0	0
2.	Sudi Rejo II	1	1	2	0
3.	Sudi Rejo I	0	0	0	0
4.	Teladan Timur	2	1	0	0
5.	Teladan Barat	0	1	0	0
6.	Pasar Merah Barat	0	0	0	0
7.	Mesjid	2	0	0	0
8.	Kota Matsum III	0	0	1	0
9.	Sei Rengas I	0	0	3	0
10.	Pasar Baru	1	0	0	0
11.	Pusat Pasar	1	0	0	0
12.	Pandau Hulu I	0	0	0	0
	Medan Kota	7	3	6	0

Tabel 11. Jumlah Posyandu, Dokter dan Bidan Yang Melayani KB Dirinci Menurut Kelurahan di Kecamatan Medan Kota Tahun 2011

	Kelurahan	Posyandu	Dokter (Jiwa)	Bidan (Jiwa)
	(1)	(2)	(3)	(4)
1.	Siti Rejo I	6	1	2
2.	Sudi Rejo II	9	1	2
3.	Sudi Rejo I	11	1	4
4.	Teladan Timur	11	1	4
5.	Teladan Barat	9	1	3
6.	Pasar Merah Barat	9	1	2
7.	Mesjid	8	1	2
8.	Kota Matsum III	8	1	2
9.	Sei Rengas I	4	1	1
10.	Pasar Baru	8	1	2
11.	Pusat Pasar	11	1	2
12.	Pandau Hulu I	4	1	1
	Medan Kota	98	12	27

DATA

Mencerdaskan Bangsa

<https://medankota.bps.go.id>
<http://medankota.bps.go.id>



BADAN PUSAT STATISTIK

KOTA MEDAN

Jalan Budi Pembangunan III No.61 Medan 20116

Telp.(061) 6619936 – Fax (061) 6628217

Email :bps1275@bps.go.id

Homepage :<http://medankota.bps.go.id>