

# KECAMATAN JAGAKARSA DALAM ANGKA

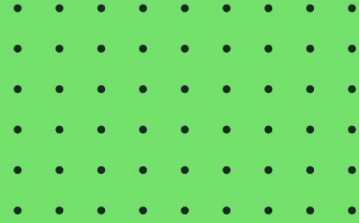

## JAGAKARSA SUBDISTRICT IN FIGURES 2022

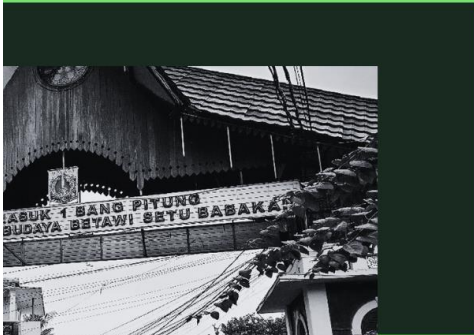

# KECAMATAN JAGAKARSA DALAM ANGKA



*JAGAKARSA SUBDISTRICT IN FIGURES*  
**2022**



**Kecamatan Jagakarsa Dalam Angka**  
***Jagakarsa Subdistrict in Figures***  
**2022**

ISSN: 0854-087X

No. Publikasi/*Publication Number*: 31710.2204

Katalog/*Catalog*: 1102001.3171010

Ukuran Buku/*Book Size*: 15 cm x 21 cm

Jumlah Halaman/*Number of Pages*: xvi + 86 halaman /*pages*

Naskah/*Manuscript*:

BPS Kota Administrasi Jakarta Selatan/*BPS-Statistics of Jakarta Selatan Municipality*

Gambar Kover oleh/*Cover Designed by*:

BPS Kota Administrasi Jakarta Selatan/*BPS-Statistics of Jakarta Selatan Municipality*

Ilustrasi Kover/*Cover Illustration*:

Setu Babakan/*Babakan Valley*

Diterbitkan oleh/*Published by*:

© BPS Kota Administrasi Jakarta Selatan/*BPS-Statistics of Jakarta Selatan Municipality*

Dicetak oleh/*Printed by*:

BPS Kota Jakarta Selatan

**Dilarang mengumumkan, mendistribusikan, mengomunikasikan, dan/atau menggandakan sebagian atau seluruh isi buku ini untuk tujuan komersial tanpa izin tertulis dari Badan Pusat Statistik**  
*Prohibited to announce, distribute, communicate, and/or copy part or all of this book for commercial purpose without permission from BPS-Statistics Indonesia*

TIM PENYUSUN/*TEAM MEMBERS*

**Pengarah/*Director***

Munawaroh, SE.,MAB

**Penanggung Jawab/*Persons in Charge***

Munawaroh, SE.,MAB

**Penyunting/*Editors***

Istiqamah Rani, SST, SE, M.Si

**Pengolah Data dan Penulis Naskah/*Data Processor and Writers***

Hendi Irawan, A.MD

**Penata Letak/*Layout Designers***

Selamet Haryoko, SE

Irwanto, A.MD

## KONTRIBUTOR DATA/*DATA CONTRIBUTORS*

1. Kementerian Agama/*Ministry of Religious Affair*
2. Kementerian Pendidikan dan Kebudayaan/*Ministry of Education and Culture*
3. Badan Meteorologi Klimatologi dan Geofisika/*Meteorological, Climatology, and Geophysical Agency*
4. Badan Pusat Statistik/*BPS-Statistics Indonesia*
5. Kecamatan Jagakarsa

<https://jakselkota.bps.go.id>

# Peta Wilayah KECAMATAN JAGAKARSA

## *Map Of JAGAKARSA SUBDISTRICT*

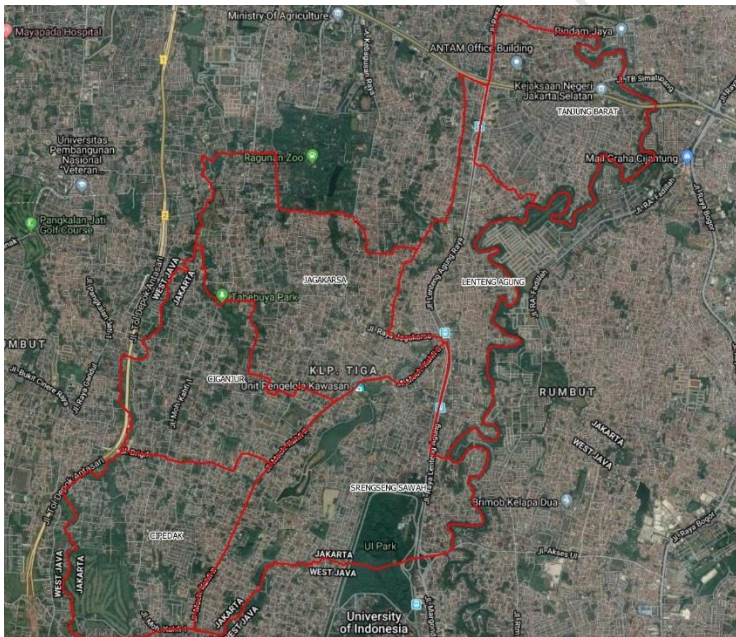

## KEPALA BPS KOTA JAKARTA SELATAN





## Kata Pengantar

Kecamatan Jagakarsa Dalam Angka 2022 merupakan publikasi tahunan yang diterbitkan BPS Kota Administrasi Jakarta Selatan. Publikasi ini berisi berbagai informasi tentang Geografi, Sosial dan Kesejahteraan Rakyat, Penduduk, dan Perekonomian.

Publikasi ini dapat terwujud berkat kerja sama dan bantuan dari berbagai pihak terutama Camat Jagakarsa beserta staf dan Kepala Seksi Intansi Sektoral lainnya. Kepada semua pihak yang telah memberikan bantuan disampaikan penghargaan dan terima kasih yang sebesar – besarnya.

Walaupun publikasi ini telah disiapkan sebaik-baiknya, namun disadari masih ada kekurangan dan kesalahan yang terjadi. Untuk perbaikan publikasi ini, tanggapan dan saran yang bersifat konstruktif dari para pemakai sangat diharapkan.

Jakarta, 26 September 2022  
Kepala BPS Kota Jakarta Selatan

Munawaroh, SE.,MAB





## *Preface*

*Jagakarsa Subdistrict in Figures 2022 is an annual publication written by Statistics-BPS Jakarta Selatan Municipality. The publication contains information about Geography, Social and Welfare, Population, and Economy.*

*This publication has been made possible with the assistance and contribution from personnel of Jagakarsa Subdistrict and several governmental institutions. To all parties who have been involved in the preparation of this publication, I would like to express my sincerest appreciation and gratitude.*

*Eventhough this publication prepared well, there are still many improvements to make in years ahead. Therefore, comments and constructive suggestions for the improvement of this publication are always welcome.*

Jakarta, 26 September 2022  
Statistician Chief of  
Jakarta Selatan Municipality

Munawaroh, SE.,MAB

<https://jakselkota.bps.go.id>

# Daftar Isi

## *Table of Contents*

Halaman/ Page

Peta Wilayah KECAMATAN JAGAKARSA .....	4
<i>Map Of JAGAKARSA SUBDISTRICT</i> .....	vi
KOORDINATOR STATISTIK KECAMATAN JAGAKARSA .....	<b>Error!</b>
<b>Bookmark not defined.</b>	
<i>Statistician Coordinator of Jagakarsa Subdistrict</i> .....	<b>Error!</b>
<b>Bookmark not defined.</b>	
Kata Pengantar.....	viii
<i>Preface</i> .....	ix
Daftar Isi.....	xi
<i>Table of Contents</i> .....	xi
1. Geografi/ <i>Geography</i> .....	17
1.1. Letak Geografis Wilayah Kecamatan Jagakarsa, 2021 .....	22
<i>Geographical of Jagakarsa Subdistrict, 2021</i> .....	22
1.2. Luas Wilayah Menurut Kelurahan, 2021.....	23
<i>Land Area by Village, 2021</i> .....	23
1.3. Jarak Kantor Kelurahan ke Kecamatan dan Ketinggian dari Permukaan Laut, 2021.....	24

	<i>Distance Between Village Office to District Office and High Level from Sea Level, 2021 .....</i>	24
2.	Sosial dan Kesejahteraan Rakyat/ <i>Social and Welfare..</i>	26
2.1.	Jumlah Fasilitas Sekolah Menurut Kelurahan dan Tingkat Pendidikan, 2019-2021 .....	34
	<i>Number of Kelurahan Having Educational Facilities by Kelurahan and Educational Level, 2019-2021 .....</i>	34
2.2	Jumlah Taman Kanak-kanak Swasta, Murid dan Guru menurut Kelurahan, 2020.....	37
	<i>Number of Private Kindergarten, Pupils and Teacher by Village, 2020 .....</i>	37
2.3	Jumlah Taman Kanak-kanak Negeri, Murid dan Guru menurut Kelurahan, 2021.....	38
	<i>Number of Public Kindergarten, Pupils and Teacher by Village, 2021 .....</i>	38
2.4	Jumlah Sekolah Dasar Negeri, Murid dan Guru menurut Kelurahan, 2020.....	39
	<i>Number of Public Elementary School, Pupils and Teacher by Village, 2020.....</i>	39
2.5	Jumlah Sekolah Dasar Swasta, Murid dan Guru Menurut Kelurahan, 2020 .....	40
	<i>Number of Private Elementary School, Pupils and Teacher by Village, 2020.....</i>	40
2.6	Jumlah Sekolah Lanjutan Pertama Negeri, Murid dan Guru Menurut Kelurahan Tahun, 2020 .....	41

	<i>Number of Public Junior High School, Pupils and Teacher by Village, 2020</i> .....	41
2.7	Jumlah Sekolah Lanjutan Pertama Swasta, Murid dan Guru Menurut Kelurahan Tahun, 2020 .....	42
	<i>Number of Private Junior High School, Pupils and Teacher by Village, 2020</i> .....	42
2.8	Jumlah Sekolah Lanjutan Menengah Atas Negeri, Murid dan Guru Menurut Kelurahan Tahun, 2021.....	43
	<i>Number of Public Senior High School, Pupils and Teacher by Village, 2021</i> .....	43
2.9	Jumlah Sekolah Lanjutan Menengah Atas Swasta, Murid dan Guru Menurut Kelurahan Tahun, 2020.....	44
	<i>Number of Private Senior High School, Pupils and Teacher by Village, 2020</i> .....	44
2.10	Jumlah Sarana Kesehatan Menurut Kelurahan, 2019-2021 .....	45
	<i>Number of Kelurahan Having Health Facilities by Kelurahan, 2019-2021</i> .....	45
2.11	Jumlah Tenaga Kesehatan menurut Menurut Kelurahan, 2020.....	48
	<i>Number of Medical Personnel by Kelurahan, 2020</i> ....	48
2.12	Jumlah Rumah Sakit Umum, Rumah Sakit Khusus, dan Puskesmas Menurut Kelurahan, 2020 dan 2021.....	49
	<i>Number of General Hospital, Special Hospital, and Public Health Center by Kelurahan, 2020 and 2021</i> ...	49

2.13	Jumlah Tempat Peribadatan Menurut Kelurahan, 2020 .....	51
	<i>Number of Places of Worship by Kelurahan and Religion, 2020 .....</i>	51
2.14	Jumlah Pegawai menurut Kelurahan dan Golongan, 2018 .....	52
	<i>Number of Civil Servant by Village and Level, 2018....</i>	52
2.15	Jumlah Pegawai menurut Kelurahan dan Pendidikan, 2018 .....	53
	<i>Number of Civil Servant by Village and Education, 2018 .....</i>	53
3.	Penduduk/ <i>Population</i> .....	54
3.1.	Jumlah Kepala Keluarga (KK), RT dan RW menurut Kelurahan, 2020.....	60
	<i>Number of Head of Family, RT and RW by Village, 2020 .....</i>	60
3.2.	Luas Wilayah, Rumah Tangga, Penduduk dan Kepadatannya Menurut Kelurahan, 2020 .....	61
	<i>Area, Household, Population and Density by Village, 2020 .....</i>	61
3.3.	Penduduk menurut Kelurahan dan Jenis Kelamin, 2020 .....	62
	<i>Population Growth by Village and Sex, 2020.....</i>	62
3.4.	Penduduk Warga Negara Asing Menurut Kelurahan dan Jenis Kelamin, 2020 .....	63

	<i>Population of Foreign Citizen by Village and Sex, 2020</i> .....	63
3.5.	Distribusi Persentase Penduduk menurut Kelurahan, 2017-2021 .....	64
	<i>Percentage Distribution of Population by Village, 2017-2021</i> .....	64
3.6.	Perkembangan Penduduk menurut Jenis Kelamin, 2013-2021 .....	65
	<i>Population Growth by Sex, 2013-2021</i> .....	65
3.7	Jumlah Kelahiran dan Kematian Menurut Kelurahan dan Jenis Kelamin, 2017 .....	66
	<i>Number of Birth and Death by Village and Sex, 2017</i> .....	66
3.8	Jumlah Penduduk Pindah dan Datang Menurut Kelurahan dan Jenis Kelamin, 2017 .....	67
	<i>Number of Moving and Incoming by Village and Sex, 2017</i> .....	67
3.9	Jumlah Penduduk Pindah dan Datang Menurut Kelurahan dan Jenis Kelamin, 2017 .....	69
	<i>Number of Moving and Incoming by Village and Sex, 2017</i> .....	69
3.10	Proyeksi Penduduk Menurut Kelurahan, 2013-2021 .	70
	<i>Population Projection by Village, 2013-2021</i> .....	70
3.11	Jumlah Nikah, Talak, Cerai dan Rujuk menurut Kelurahan, 2021.....	72
	<i>Number of Marriage, Repudiation, Divorce and Revocation by Village, 2021</i> .....	72

4.	Perekonomian/ Economy .....	74
4.1	Keberadaan Salon Kecantikan, Agen tiket/travel/biro perjalanan, Bengkel Mobil/Motor, Agen Bank, Pegadaian Menurut Kelurahan, 2021 .....	80
	<i>Number Beauty Salon, Travel Agent, Bench Car-Moto, Bank Agent, Pawnshop by Village, 2021 .....</i>	80
4.2	Jumlah Pasar Menurut Kelurahan dan Jenisnya Menurut Kelurahan Tahun 2021 .....	81
	<i>Number of Market and Type by Village, 2021 .....</i>	81
4.3	Jumlah Bank Menurut Status dan Kelurahan Tahun 2020 .....	82
	<i>Number of Bank by Status and Village, 2020 .....</i>	82
4.4	Jumlah Hotel/Penginapan dan Restoran Menurut Kelurahan, 2020.....	83
	<i>Number of Hotel, Inn and Restaurant by Village, 2020 .....</i>	83
4.5	Keberadaan Sarana Olahraga Menurut Kelurahan Tahun, 2021 .....	84
	<i>The Existence of Sports Facilities by Village, 2021 ....</i>	84
4.6	Target dan Realisasi Penerimaan Pajak Bumi dan Bangunan (PBB) menurut Kelurahan, 2020.....	85
	<i>Target and Receipts and Actual Receipts of Land and Building Tax by Village, 2020 .....</i>	85





<https://www.sselkota.kab.go.id>

# **GEOGRAFI DAN IKLIM**

---

**GEOGRAPHY AND CLIMATE 01**

# 1. Geografi/ Geography

## PENJELASAN TEKNIS

### 1. PENJELASAN TEKNIS

1. Kecamatan Jagakarsa merupakan salah satu kecamatan di wilayah Kota Administrasi Jakarta Selatan, sesuai dengan Surat Keputusan Gubernur Kepala Daerah Khusus Ibukota Jakarta Nomor : 1251 Tahun 1986, Nomor : 435 Tahun 1966 dan Nomor: 1986 Tahun 2000, maka luas wilayah kecamatan Jagakarsa adalah 25,01 Km<sup>2</sup> yang terdiri atas 54 RW dan 545 RT dengan luas masing-masing kelurahan sebagai berikut:

- A. Kel. Cipadak: 3,97 Km<sup>2</sup>
- B. Kel. Srengseng Sawah: 6,75 Km<sup>2</sup>
- C. Kel. Ciganjur: 3,51 Km<sup>2</sup>
- D. Kel. Jagakarsa: 4,85 Km<sup>2</sup>
- E. Kel. Lenteng Agung: 2,28 Km<sup>2</sup>
- F. Kel. Tanjung Barat: 3,65 Km<sup>2</sup>

2. Batas-Batas Wilayah Kecamatan

## TECHNICAL NOTES

### 1. AREA

1. Jagakarsa Subdistrict is one of the sub-districts in the South Jakarta Administrative City Region, in accordance with the Decree of the Governor of the Special Capital Region of Jakarta Number: 1251 of 1986, Number: 435 of 1966 and Number: 1986 of 2000, then the area of Jagakarsa District is 25.01 Km<sup>2</sup> which consists of 54 RW and 545 RT with the area of each village as follows:

- A. Ex. Cipadak: 3.97 Km<sup>2</sup>
- B. Ex. Srengseng Sawah: 6.75 Km<sup>2</sup>
- C. Ex. Ciganjur: 3.51 Km<sup>2</sup>
- D. Ex. Jagakarsa: 4.85 Km<sup>2</sup>
- E. Ex. Lenteng Agung: 2.28 Km<sup>2</sup>
- F. Ex. West Cape: 3.65 Km<sup>2</sup>

2. District Boundaries Jagakarsa is:

- Jagakarsa Adalah:
- Sebelah Utara: Jl. Margasatwa Pintu Masuk Kebun Binatang Kec. Pasar Minggu
  - Sebelah Selatan: Pilar Pondok Cina, Tanah Baru Kota Depok
  - Sebelah Barat: Kali Krukut Kabupaten Bogor
- North: Jl. Wildlife Entrance Zoo Kec. Sunday market
  - South: Pondok Cina Pillar, New Land of Depok City
  - West side: Krukut River, Bogor Regency
  - East: Ciliwung River, East Jakarta Administrative City.

<https://jakselkota.bps.go.id>

<https://jakselkota.bps.go.id>

**1.1. Letak Geografis Wilayah Kecamatan Jagakarsa, 2021**  
***Geographical of Jagakarsa Subdistrict, 2021***

<b>Letak dan Luas/ Location and Area</b>	<b>Uraian/ Description</b>
(1)	(2)
1. Letak/ <i>Location</i>	06 15' 40,8" LS 106 45' 00,0" BT
2. Luas Wilayah/ <i>Land Area</i> Letak diatas Permukaan	25,01km <sup>2</sup>
3. Laut/ <i>Height above the Sea Level</i> ( <i>Attitude</i> )	Ketinggian 26,2 m
4. Jumlah Kelurahan/ <i>Number of District</i>	6 Kelurahan
5. Batas Wilayah/ <i>Border</i>	
5.1 Utara/ <i>North</i>	Jl. Margasatwa, Pintu Masuk Kebon BinatangJl. Kav Polri Jl. Mursid Jl. JOE Jl. TB Simatupang Jl.Poltangan
5.2 Timur/ <i>East</i>	Pilar Pondok Cina, Tanah Baru Kota Depok Jawa Barat
5.3 Barat/ <i>West</i>	Jl. Kali Krukut Kabupaten Bogor
5.4 Selatan/ <i>South</i>	Kali Ciliwung Kota Administrasi Jakarta Timur

## 1.2. Luas Wilayah Menurut Kelurahan, 2021

### *Land Area by Village, 2021*

<b>Kelurahan/ Village</b>	<b>Luas Wilayah/ Land Area (Km<sup>2</sup>)</b>	<b>Persentase/ Percentage</b>
(1)	(2)	(3)
1. Cipedak	3,97	15,87
2. Srengseng Sawah	6,75	26,99
3. Ciganjur	3,51	14,03
4. Jagakarsa	4,85	19,39
5. Lenteng Agung	2,28	9,12
6. Tanjung Barat	3,65	14,59

Sumber/Source: BPS Kota Administrasi Jakarta Selatan

**1.3. Jarak Kantor Kelurahan ke Kecamatan dan Ketinggian dari Permukaan Laut, 2021**

*Distance Between Village Office to District Office and High Level from Sea Level, 2021*

Kelurahan/ Village	Jarak/ Distance (km)	Ketinggian dari Permukaan Laut/ High Level from Sea Level (m)
(1)	(2)	(3)
1. Cipedak	4	50
2. Srengseng Sawah	2	50
3. Ciganjur	1	50
4. Jagakarsa	1	50
5. Lenteng Agung	3	50
6. Tanjung Barat	8	50

Sumber/Source: BPS Kota Administrasi Jakarta Selatan

<https://jakselkota.bps.go.id>



# 02

## SOSIAL DAN KESEJAHTERAAN RAKYAT / SOCIAL AND WELFARE



<https://jakselkota.bps.go.id>

## PENJELASAN TEKNIS

## TECHNICAL NOTES

1. Tidak/belum pernah sekolah adalah mereka yang tidak pernah atau belum pernah terdaftar dan tidak pernah atau belum pernah aktif mengikuti pendidikan di suatu jenjang pendidikan formal. 1. *Not/never attending school is someone who has never attended or never been registered in a formal education, such as primary, secondary and tertiary education. Those who just completed kindergarten are considered as never attended school.*
2. Masih bersekolah adalah mereka yang terdaftar dan aktif mengikuti pendidikan di suatu jenjang pendidikan formal (Paket A, B, atau C) baik pendidikan dasar, menengah maupun pendidikan tinggi, bagi mahasiswa yang sedang cuti di anggap masih sekolah. 2. *Attending school is someone who is currently attending primary, secondary and tertiary education, including Paket A, B, or C.*
3. Tidak bersekolah lagi adalah mereka yang pernah terdaftar dan aktif mengikuti pendidikan di suatu jenjang pendidikan formal, tetapi pada saat pencacahan tidak lagi terdaftar dan tidak aktif mengikuti pendidikan. 3. *Not attending school anymore is someone who is not currently attending school (formal and non-formal education).*

4. Tamat sekolah adalah menyelesaikan pelajaran yang ditandai dengan lulus ujian akhir pada kelas atau tingkat terakhir suatu jenjang pendidikan disekolah negeri maupun swasta dengan mendapatkan tanda tamat belajar/ Ijazah. Seseorang yang belum mengikuti pelajaran pada kelas tertinggi tetapi telah mengikuti ujian akhir dan lulus dianggap tamat sekolah.
4. *Completed particular level of education is someone who has completed particular level of education in private or public school by owning certificate.*
5. Dapat membaca dan menulis artinya dapat membaca dan menulis kata-kata/kalimat sederhana dengan suatu aksara tertentu.
5. *Literacy is the ability to read and write at least a simple sentence.*
6. Sekolah adalah lembaga pendidikan formal yang dimulai dari pendidikan dasar, menengah, dan tinggi. Pendidikan yang dicatat adalah pendidikan formal berdasar kurikulum Departemen Pendidikan Nasional, termasuk pendidikan yang di selenggarakan oleh pondok pesantren dengan memakai kurikulum Departemen Pendidikan Nasional, seperti
6. *School is an education institution starting from primary, secondary and tertiary education. The education data recorded in the survey covering data on formal education based on the curriculum set up by Ministry of National Education including education carried out by Muslim*

Madrasah Ibtidaiyah (MI), Madrasah Tsanawiyah (MTs), dan Madrasah Aliyah (MA). Pondok pesantren/Madrasah diniyah adalah sekolah yang tidak memakai kurikulum dari Departemen Pendidikan nasional.

*Boarding School (pondok pesantren), implementing the ministry of national education curriculum, such as Madrasah Ibtidaiyah (Islamic Primary School), Madrasah Tsanawiyah (Islamic Junior High School), and Madrasah Aliyah (Islamic Senior High School). Pondok pesantren/madrasah diniyah (Islamic boarding school/ Islamic school) is school which does not implement curriculum from the Ministry of National Education.*

7. Madrasah Ibtidaiyah adalah lembaga pendidikan berciri khas Islam pada jenjang Sekolah Dasar. Madrasah Tsanawiyah adalah lembaga pendidikan berciri khas Islam pada jenjang Sekolah Menengah Pertama. Madrasah Aliyah adalah lembaga pendidikan berciri khas Islam pada jenjang Sekolah Menengah Atas (SMA).
7. *Madrasah Ibtidaiyah is Islamic school at primary education. Madrasah Tsanawiyah is Islamic School at lower secondary education and Madrasah Aliyah is Islamic School at higher secondary education (SMA).*
8. Peristiwa tindak pidana yang di laporkan
8. *Reported Crime Incidence*  
*Reported Crime Incidence includes all criminal cases*

Peristiwa yang di laporkan ialah setiap peristiwa yang diterima kepolisian dari laporan masyarakat , atau peristiwa dimana pelakunya tertangkap tangan oleh polisi

*reported and received by police office. And all crimes caught by police.*

9. **Rumah sakit** adalah tempat pemeriksaan dan perawatan kesehatan, biasanya berada pengawasan dokter/tenaga medis, termasuk rumah sakit khusus seperti rumah sakit perawatan paru paru , dan RS jantung
9. **Hospital** is a place for health check usually controlled/supervised by doctors/medical personel. Including in the category are special hospitals such Lung Hospital and Coronary Hospital.
10. **Rumah Sakit Bersalin/Rumah Bersalin** adalah rumah sakit yang dilengkapi dengan fasilitas untuk melahirkan, pemeriksaan kehamilan, pemeriksaan ibu dan anak serta berada di bawah pengawasan dokter dan atau bidan senior.
10. **Maternal Hospital/Maternal Health Care Centre** is a hospitals completed with health facilities for birth delivery, pregnancy check and consultation, and post-natal check, under the supervision of doctor and or senior midwives
11. **Poliklinik** adalah tempat pemeriksaan kesehatan, biasanya tanpa fasilitas perawatan menginap, berada dalam pengawasan dokter/tenaga medis,
11. **Polyclinic** is a place for health check and consultation usually under in the control of doctor/medical personnel without in-patient facilities,

tidak termasuk klinik yang terdapat di puskesmas/rumah sakit. Poliklinik yang karena suatu hal dan lain hal menyediakan tempat perawatan menginap, tetap di golongan kedalam poliklinik (bukan rumah sakit)

*excluding clinic located in the public health centre (Puskesmas)/hospital. In the case of polyclinic that provides in-patient facilities due to a special reason. It remains to be classified as a polyclinic (not hospital)*

**12. Puskesmas (Pusat Kesehatan Masyarakat)** adalah unit pelayanan kesehatan milik pemerintah yang bertanggung jawab terhadap pelayanan kesehatan masyarakat untuk wilayah kecamatan, sebagian kecamatan atau kelurahan (misal di DKI Jakarta).

*12. Public Health Centre (PHC) is a health centre provided by the government that is responsible for the delivery of health services to the community at the sub-district level, part of sub-district or villages (e.g. in DKI Jakarta).*

**13. Puskesmas Pembantu (Pustu)** yaitu Unit pelayanan kesehatan masyarakat yang membantu kegiatan Puskesmas di sebagian dari wilayah kerja. Pada beberapa daerah balai pengobatan telah berubah fungsi menjadi Pustu walaupun papan nama masih tertulis balai pengobatan.

*13. Subsidiary Public Health Centre is a health facility that assists the public health centre in its part of working area. In several regions, health Centre, although their sign written in the board remains unchanged.*

<https://jakselkota.bps.go.id>



**2.1. Jumlah Fasilitas Sekolah Menurut Kelurahan dan Tingkat Pendidikan, 2019-2021**

*Number of Kelurahan Having Educational Facilities by Kelurahan and Educational Level, 2019-2021*

Kelurahan/ Village	SD <i>Primary School</i>			SMP <i>Junior High School</i>		
	2019	2020	2021	2019	2020	2021
	(1)	(2)	(3)	(4)	(5)	(6)
1. Cipedak	15	15	-	6	6	-
2. Srengseng Sawah	23	20	-	14	13	-
3. Ciganjur	11	12	-	6	4	-
4. Jagakarsa	26	21	-	8	5	-
5. Lenteng Agung	19	19	-	5	8	-
6. Tanjung Barat	15	11	-	6	2	-
<b>JUMLAH/TOTAL</b>	109	98	-	45	38	-

Lanjutan Tabel/*Continued Table 2.1*

Kelurahan/ Village	SMA <i>Senior High School</i>			SMK <i>Vocational School</i>		
	2019	2020	2021	2019	2020	2021
	(1)	(8)	(9)	(10)	(11)	(12)
1. Cipedak	4	5	-	5	-	-
2. Srengseng Sawah	11	16	-	11	-	-
3. Ciganjur	3	2	-	2	-	-
4. Jagakarsa	7	4	-	4	-	-
5. Lenteng Agung	2	5	-	2	-	-
6. Tanjung Barat	2	1	-	5	-	-
<b>JUMLAH/TOTAL</b>	29	33	-	29	-	-

Lanjutan Tabel/*Continued Table* 2.1

Kelurahan/ Village	Perguruan Tinggi University		
	2019	2020	2021
(1)	(14)	(15)	(16)
1. Cipedak	1	1	-
2. Srengseng Sawah	5	2	-
3. Ciganjur	1	1	-
4. Jagakarsa	2	3	-
5. Lenteng Agung	5	2	-
6. Tanjung Barat	4	3	-
<b>JUMLAH/TOTAL</b>	<b>18</b>	<b>12</b>	<b>-</b>

Sumber/*Source*:

**2.2 Jumlah Taman Kanak-kanak Swasta, Murid dan Guru menurut Kelurahan, 2020**

*Number of Private Kindergarten, Pupils and Teacher by Village, 2020*

	<b>Kelurahan/ Village</b>	<b>Sekolah/ School</b>	<b>Murid/ Pupils</b>	<b>Guru/ Teacher</b>	<b>Rasio Murid- Guru/ Pupils- Teacher Ratio</b>
	(1)	(2)	(3)	(4)	(5)
1	Cipedak	9	-	-	-
2	Srengseng Sawah	18	-	-	-
3	Ciganjur	6	-	-	-
4	Jagakarsa	18	-	-	-
5	Lenteng Agung	9	-	-	-
6	Tanjung Barat	6	-	-	-
	<b>Jumlah/Total</b>	66	-	-	-

**2.3 Jumlah Taman Kanak-kanak Negeri, Murid dan Guru menurut Kelurahan, 2021**

*Number of Public Kindergarten, Pupils and Teacher by Village, 2021*

	<b>Kelurahan/ Village</b>	<b>Sekolah/ School</b>	<b>Murid/ Pupils</b>	<b>Guru/ Teacher</b>	<b>Rasio Murid- Guru/ Pupils- Teacher Ratio</b>
	(1)	(2)	(3)	(4)	(5)
1	Cipedak	-	-	-	-
2	Srengseng Sawah	-	-	-	-
3	Ciganjur	-	-	-	-
4	Jagakarsa	-	-	-	-
5	Lenteng Agung	-	-	-	-
6	Tanjung Barat	-	-	-	-
	<b>Jumlah/Total</b>	-	-	-	-

**2.4 Jumlah Sekolah Dasar Negeri, Murid dan Guru menurut Kelurahan, 2020**

*Number of Public Elementary School, Pupils and Teacher by Village, 2020*

	<b>Kelurahan/ Village</b>	<b>Sekolah/ School</b>	<b>Murid/ Pupils</b>	<b>Guru/ Teacher</b>	<b>Rasio Murid- Guru/ Pupils- Teacher Ratio</b>
	(1)	(2)	(3)	(4)	(5)
1	Cipedak	6	-	-	-
2	Srengseng Sawah	14	-	-	-
3	Ciganjur	4	-	-	-
4	Jagakarsa	14	-	-	-
5	Lenteng Agung	8	-	-	-
6	Tanjung Barat	8	-	-	-
	<b>Jumlah/Total</b>	<b>54</b>	<b>-</b>	<b>-</b>	<b>-</b>

**2.5 Jumlah Sekolah Dasar Swasta, Murid dan Guru Menurut Kelurahan, 2020**

*Number of Private Elementary School, Pupils and Teacher by Village, 2020*

	<b>Kelurahan/ Village</b>	<b>Sekolah/ School</b>	<b>Murid/ Pupils</b>	<b>Guru/ Teacher</b>	<b>Rasio Murid- Guru/ Pupils- Teacher Ratio</b>
	(1)	(2)	(3)	(4)	(5)
1	Cipedak	-	-	-	-
2	Srengseng Sawah	5	-	-	-
3	Ciganjur	3	-	-	-
4	Jagakarsa	6	-	-	-
5	Lenteng Agung	5	-	-	-
6	Tanjung Barat	4	-	-	-
	<b>Jumlah/Total</b>	<b>23</b>	<b>-</b>	<b>-</b>	<b>-</b>

**2.6 Jumlah Sekolah Lanjutan Pertama Negeri, Murid dan Guru Menurut Kelurahan Tahun, 2020**

*Number of Public Junior High School, Pupils and Teacher by Village, 2020*

	<b>Kelurahan/ Village</b>	<b>Sekolah/ School</b>	<b>Murid/ Pupils</b>	<b>Guru/ Teacher</b>	<b>Rasio Murid- Guru/ Pupils- Teacher Ratio</b>
	(1)	(2)	(3)	(4)	(5)
1	Cipedak	2	-	-	-
2	Srengseng Sawah	2	-	-	-
3	Ciganjur	-	-	-	-
4	Jagakarsa	3	-	-	-
5	Lenteng Agung	2	-	-	-
6	Tanjung Barat	1	-	-	-
	<b>Jumlah/Total</b>	<b>10</b>	<b>-</b>	<b>-</b>	<b>-</b>



**2.7 Jumlah Sekolah Lanjutan Pertama Swasta, Murid dan Guru Menurut Kelurahan Tahun, 2020**

*Number of Private Junior High School, Pupils and Teacher by Village, 2020*

	<b>Kelurahan/ Village</b>	<b>Sekolah/ School</b>	<b>Murid/ Pupils</b>	<b>Guru/ Teacher</b>	<b>Rasio Murid- Guru/ Pupils- Teacher Ratio</b>
	(1)	(2)	(3)	(4)	(5)
1	Cipedak	2	-	-	-
2	Srengseng Sawah	7	-	-	-
3	Ciganjur	2	-	-	-
4	Jagakarsa	5	-	-	-
5	Lenteng Agung	3	-	-	-
6	Tanjung Barat	4	-	-	-
	<b>Jumlah/Total</b>	<b>23</b>	<b>-</b>	<b>-</b>	<b>-</b>

**2.8 Jumlah Sekolah Lanjutan Menengah Atas Negeri, Murid dan Guru Menurut Kelurahan Tahun, 2021**

*Number of Public Senior High School, Pupils and Teacher by Village, 2021*

	<b>Kelurahan/ Village</b>	<b>Sekolah/ School</b>	<b>Murid/ Pupils</b>	<b>Guru/ Teacher</b>	<b>Rasio Murid- Guru/ Pupils- Teacher Ratio</b>
	(1)	(2)	(3)	(4)	(5)
1	Cipedak	-	-	-	-
2	Srengseng Sawah	1	-	-	-
3	Ciganjur	1	-	-	-
4	Jagakarsa	1	-	-	-
5	Lenteng Agung	1	-	-	-
6	Tanjung Barat	-	-	-	-
	<b>Jumlah/Total</b>	<b>4</b>	<b>-</b>	<b>-</b>	<b>-</b>

**2.9 Jumlah Sekolah Lanjutan Menengah Atas Swasta, Murid dan Guru Menurut Kelurahan Tahun, 2020**

*Number of Private Senior High School, Pupils and Teacher by Village, 2020*

	<b>Kelurahan/ Village</b>	<b>Sekolah/ School</b>	<b>Murid/ Pupils</b>	<b>Guru/ Teacher</b>	<b>Rasio Murid- Guru/ Pupils- Teacher Ratio</b>
	(1)	(2)	(3)	(4)	(5)
1	Cipedak	2	-	-	-
2	Srengseng Sawah	7	-	-	-
3	Ciganjur	-	-	-	-
4	Jagakarsa	1	-	-	-
5	Lenteng Agung	-	-	-	-
6	Tanjung Barat	1	-	-	-
	<b>Jumlah/Total</b>	<b>11</b>	<b>-</b>	<b>-</b>	<b>-</b>

**2.10 Jumlah Sarana Kesehatan Menurut Kelurahan, 2019-2021**  
*Number of Kelurahan Having Health Facilities by  
Kelurahan, 2019-2021*

Kelurahan/ Village	Rumah Sakit Hospital			Rumah Sakit Bersalin Maternity Hospital		
	2019	2020	2021	2019	2020	2021
(1)	(2)	(3)	(4)	(5)	(6)	(7)
1. Cipedak	2	1	-	2	-	-
2. Srengseng Sawah	1	1	-	2	2	-
3. Ciganjur	1	1	-	1	1	-
4. Jagakarsa	3	3	-	2	3	-
5. Lenteng Agung	-	-	-	-	-	-
6. Tanjung Barat	-	-	-	-	-	-
<b>JUMLAH/TOTAL</b>	<b>7</b>	<b>6</b>	<b>-</b>	<b>7</b>	<b>6</b>	<b>-</b>

Lanjutan Tabel/*Continued Table 2.10*

Kelurahan/ <i>Village</i>	Poliklinik <i>Polyclinic</i>			Puskesmas <i>Public Health Center</i>		
	2019	2020	2021	2019	2020	2021
(1)	(8)	(9)	(10)	(11)	(12)	(13)
1. Cipedak	3	1	-	1	1	-
2. Srengseng Sawah	3	3	-	1	1	-
3. Ciganjur	4	3	-	1	1	-
4. Jagakarsa	1	2	-	3	2	-
5. Lenteng Agung	9	2	-	2	2	-
6. Tanjung Barat	6	1	-	1	1	-
<b>JUMLAH/TOTAL</b>	<b>26</b>	<b>12</b>	<b>-</b>	<b>9</b>	<b>8</b>	<b>-</b>

Lanjutan Tabel/*Continued Table 2.10*

Kelurahan/ Village	Puskesmas Pembantu <i>Subsidiary of Public Health Center</i>			Apotek <i>Pharmacy</i>		
	2019 (1)	2020 (14)	2021 (15)	2019 (16)	2020 (17)	2021 (18)
1. Cipedak	-	-	-	5	4	-
2. Srengseng Sawah	-	-	-	4	7	-
3. Ciganjur	-	-	-	2	6	-
4. Jagakarsa	-	-	-	4	8	-
5. Lenteng Agung	-	-	-	4	7	-
6. Tanjung Barat	-	-	-	7	5	-
<b>JUMLAH/TOTAL</b>	-	-	-	26	37	-

**2.11 Jumlah Tenaga Kesehatan menurut Menurut Kelurahan, 2020**

*Number of Medical Personnel by Kelurahan, 2020*

<b>Kelurahan/ VILLAGE</b>	<b>Dokter Pria/ Male Doctor</b>	<b>Dokter Wanita/ Female Doctor</b>	<b>Dokter Gigi/ Dentist</b>	<b>Bidan/ Midwife</b>	<b>Tenaga Kesehatan Lain/ Other Health Workers</b>
(1)	(2)	(3)	(4)	(5)	(6)
1. Cipedak	-	-	-	1	-
2. Srengseng Sawah	-	-	-	3	-
3. Ciganjur	-	-	-	4	-
4. Jagakarsa	-	-	-	11	-
5. Lenteng Agung	-	-	-	3	-
6. Tanjung Barat	-	-	-	8	-
<b>JUMLAH/TOTAL</b>	-	-	-	<b>30</b>	-

**2.12 Jumlah Rumah Sakit Umum, Rumah Sakit Khusus, dan Puskesmas Menurut Kelurahan, 2020 dan 2021**

*Number of General Hospital, Special Hospital, and Public Health Center by Kelurahan, 2020 and 2021*

Kelurahan/ <i>Village</i>	Rumah Sakit Umum <i>General Hospital</i>		Rumah Sakit Khusus <i>Special Hospital</i>		Rumah Sakit Bersalin/Rumah Bersalin <i>Maternity Hospital</i>	
	2020	2021	2020	2021	2020	2021
(1)	(2)	(3)	(4)	(5)	(6)	(7)
1. Cipedak	1	-	-	-	2	-
2. Srengseng Sawah	1	-	-	-	2	-
3. Ciganjur	1	-	-	-	3	-
4. Jagakarsa	2	-	-	-	1	-
5. Lenteng Agung	-	-	-	-	12	-
6. Tanjung Barat	-	-	-	-	-	-
<b>JUMLAH/TOTAL</b>	<b>5</b>	<b>-</b>	<b>-</b>	<b>-</b>	<b>20</b>	<b>-</b>



Lanjutan Tabel/*Continued Table 2.12*

<b>Kelurahan/ Village</b>	<b>Klinik/Balai Kesehatan Clinic/Health Center</b>		<b>POSYANDU Maternal &amp; Child Health Center</b>		<b>Puskesmas Public Health Center</b>	
	<b>2020</b>	<b>2021</b>	<b>2020</b>	<b>2021</b>	<b>2020</b>	<b>2021</b>
(1)	(8)	(9)	(10)	(11)	(12)	(13)
1. Cipedak	6	-	26	-	1	-
2. Srengseng Sawah	6	-	33	-	1	-
3. Ciganjur	4	-	23	-	1	-
4. Jagakarsa	4	-	40	-	2	-
5. Lenteng Agung	12	-	29	-	2	-
6. Tanjung Barat	7	-	28	-	1	-
<b>JUMLAH/TOTAL</b>	<b>39</b>	<b>-</b>	<b>179</b>	<b>-</b>	<b>8</b>	<b>-</b>

**2.13 Jumlah Tempat Peribadatan Menurut Kelurahan, 2020**  
***Number of Places of Worship by Kelurahan and Religion, 2020***

	<b>Kelurahan/ <i>Village</i></b>	<b>Masjid/ Mosque</b>	<b>Musholla/ <i>Private Mosque</i></b>	<b>Gereja/ Church</b>	<b>Lainnya/ <i>Others</i></b>
	(1)	(2)	(3)	(4)	(5)
1	Cipedak	15	35	-	-
2	Srengseng Sawah	24	36	3	1
3	Ciganjur	19	33	-	-
4	Jagakarsa	24	37	-	-
5	Lenteng Agung	20	30	1	-
6	Tanjung Barat	17	18	3	-
	<b>Jumlah/<i>Total</i></b>	<b>117</b>	<b>186</b>	<b>7</b>	<b>1</b>

**2.14 Jumlah Pegawai menurut Kelurahan dan Golongan, 2018**  
*Number of Civil Servant by Village and Level, 2018*

Kelurahan/ Village	Golongan/ Level			
	I	II	III+IV	Jumlah/Total
(1)	(2)	(3)	(4)	(5)
1. Cipedak	1	2	10	13
2. Srengeseng Sawah	-	2	11	13
3. Ciganjur	1	2	10	13
4. Jagakarsa	-	3	9	12
5. Lenteng Agung	-	5	7	12
6. Tanjung Barat	-	3	9	12
<b>Jumlah/Total</b>	<b>2</b>	<b>17</b>	<b>56</b>	<b>75</b>

**2.15 Jumlah Pegawai menurut Kelurahan dan Pendidikan, 2018**  
***Number of Civil Servant by Village and Education, 2018***

<b>Pendidikan yang ditamatkan/<i>Ended Education</i></b>						
<b>Kelurahan/ <i>Village</i></b>	<b>SD/MI <i>Elementary</i></b>	<b>SLTP/ <i>Junior High School</i></b>	<b>SLTA/ <i>Senior High School</i></b>	<b>Sarjana Muda/ <i>Academy</i></b>	<b>Sarjana /Univer <i>sity</i></b>	<b>Jumlah/ <i>Total</i></b>
(1)	(2)	(3)	(4)	(5)	(6)	(7)
1. Cipedak	1	-	2	1	9	13
2. Srengeseng Sawah	1	-	1	1	10	13
3. Ciganjur	-	1	5	2	5	13
4. Jagakarsa	-	1	6	-	5	12
5. Lenteng Agung	-	1	4	2	5	12
6. Tanjung Barat	-	1	2	1	8	12
<b>Jumlah/ <i>Total</i></b>	<b>2</b>	<b>4</b>	<b>20</b>	<b>7</b>	<b>42</b>	<b>75</b>

# 03 | PENDUDUK / POPULATION

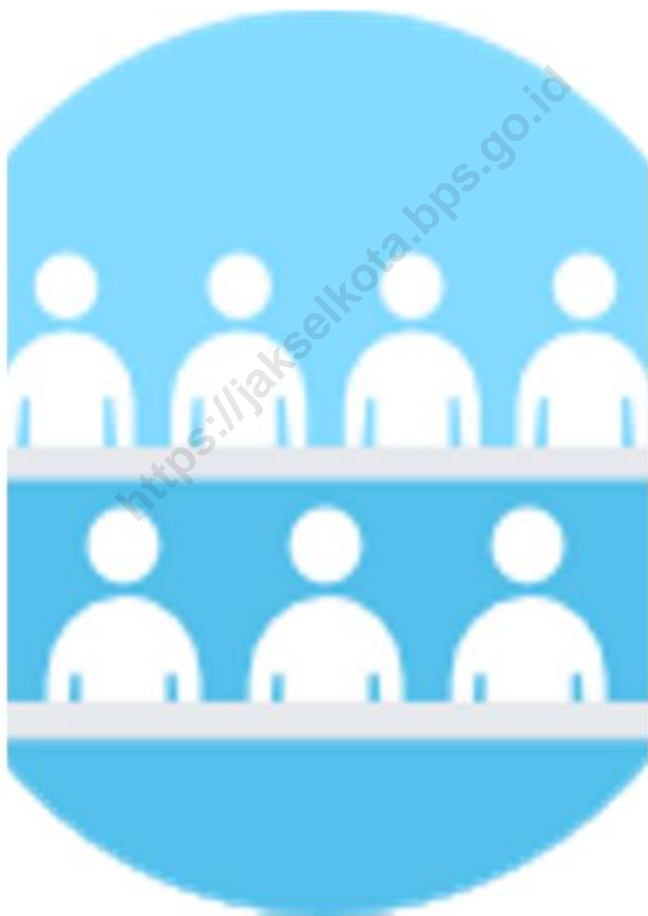

<https://jakselkota.bps.go.id>

## PENJELASAN TEKNIS

## TECHNICAL NOTES

1. Sumber data kependudukan adalah Sensus Penduduk yang dilaksanakan setiap sepuluh tahun sekali. Sensus Penduduk telah dilaksanakan sebanyak enam kali sejak Indonesia merdeka yaitu tahun 1961, 1971, 1980, 1990, 2000 dan 2012 pada bulan Mei yang lalu. Selain itu juga dalam publikasi ini disajikan data hasil registrasi kependudukan.

Di dalam sensus penduduk, Pencacahan dilakukan terhadap seluruh penduduk yang berdomisili di wilayah teritorial Indonesia termasuk warga negara asing kecuali anggota Korps Diplomatik negara sahabat beserta keluarganya.

2. Penduduk Indonesia adalah semua orang yang berdomisili di wilayah teritorial Republik Indonesia.

1. *The source of demographic data is Population Census, which is conducted every ten years. Population Census has been conducted six times since Indonesia's independence: 1961, 1971, 1980, 1990, 2000 and 2012 (on May). Besides that, this publication also presents data from demographic registration.*

*The population census enumerates all residents in the entire territory of Republic of Indonesia including foreign citizens except the diplomatic corps members and their families.*

2. *Indonesian Population are all Residents of the entire territory of Republic of Indonesia.*

3. Rata-rata Pertumbuhan Penduduk adalah angka yang menunjukkan tingkat penambahan penduduk per tahun dalam jangka waktu tertentu. *3. Average growth of population is the annual population growth rate over a certain period.*
4. Kepadatan Penduduk adalah banyaknya penduduk per km persegi. *4. Population density is the number of people per square kilometer.*
5. Rasio Jenis Kelamin adalah Perbandingan antara banyaknya penduduk laki-laki dengan banyaknya penduduk perempuan pada suatu daerah dan waktu tertentu. Biasanya dinyatakan dengan banyaknya penduduk laki-laki untuk 100 penduduk perempuan. *5. Sex Ratio is the ratio of the number of males to the number of females in a given area and time, usually expressed as the number of males for every 100 females.*
6. Rumah Tangga adalah seseorang atau sekelompok orang yang biasanya tinggal bersama dalam suatu bangunan serta pengelolaan makan dari satu dapur. Satu rumah tangga dapat terdiri dari hanya satu anggota rumah Tangga. Yang dimaksud *6. Household is a group of person who usually live together in a building or housing unit who make common provision for food and other essentials of living. One household could consist of only one household member. Common provision*



makan dari satu dapur adalah jika pengurusan kebutuhan sehari-harinya dikelola bersama-sama menjadi satu.

*for food means one organising daily needs for all of household members.*

7. Anggota Rumah Tangga adalah semua orang yang biasanya bertempat tinggal di suatu rumah tangga, baik yang berada di rumah pada waktu pencacahan maupun yang sementara tidak ada.

*7. Household member is a person who usually lives in a household regardless of their location at the time of enumeration.*

8. Rata-rata Anggota Rumah Tangga adalah angka yang menunjukkan rata-rata jumlah anggota rumah tangga per rumah tangga.

*8. Average household size is the average number of household members per household.*

<https://jakselkota.bps.go.id>

**3.1. Jumlah Kepala Keluarga (KK), RT dan RW menurut Kelurahan, 2020**

*Number of Head of Family, RT and RW by Village, 2020*

<b>Kelurahan/ Village</b>	<b>Kepala Keluarga/ Household</b>	<b>RW</b>	<b>RT</b>
(1)	(2)	(3)	(4)
1. Cipedak	11.767	6	65
2. Srengeseng Sawah	23.171	19	156
3. Ciganjur	11.948	6	63
4. Jagakarsa	19.078	7	82
5. Lenteng Agung	21.543	10	114
6. Tanjung Barat	13.735	6	66
<b>Jumlah/Total</b>	<b>101.242</b>	<b>54</b>	<b>546</b>

**3.2. Luas Wilayah, Rumah Tangga, Penduduk dan Kepadatannya Menurut Kelurahan, 2020**

***Area, Household, Population and Density by Village, 2020***

	<b>Kelurahan/ Village</b>	<b>Luas Wilayah/ Area (Km<sup>2</sup>)</b>	<b>Rumah Tangga/ Household</b>	<b>Penduduk/ Population</b>	<b>Kepadatan Penduduk/ Population Density per Km<sup>2</sup></b>
	(1)	(2)	(3)	(4)	(5)
1	Cipedak	356,5	11.767	47.215	-
2	Srengseng Sawah	674,7	23.171	71.019	-
3	Ciganjur	337,6	11.948	47.097	-
4	Jagakarsa	485,0	19.078	76.223	-
5	Lenteng Agung	227,72	21.543	65.945	-
6	Tanjung Barat	364,64	13.735	48.558	-
	<b>Jumlah/Total</b>	<b>2.446,16</b>	<b>101.242</b>	<b>356.057</b>	<b>-</b>

Sumber/Source: Sudin Kependudukan Kota Administrasi Jakarta Selatan

**3.3. Penduduk menurut Kelurahan dan Jenis Kelamin, 2020**  
*Population Growth by Village and Sex, 2020*

	<b>Kelurahan/ Village</b>	<b>Laki-laki/ Male</b>	<b>Perempuan / Female</b>	<b>Jumlah/ Total</b>	<b>Rasio Jenis Kelamin/ Sex Ratio</b>
	(1)	(2)	(3)	(4)	(5)
1	Cipedak	23.616	23.559	47.215	101
2	Srengseng Sawah	35.867	35.152	71.019	103
3	Ciganjur	23.602	23.495	47.097	101
4	Jagakarsa	38.274	37.949	76.223	101
5	Lenteng Agung	33.235	32.710	65.945	102
6	Tanjung Barat	24.356	24.202	48.588	101
	<b>Jumlah/Total</b>	<b>178.950</b>	<b>177.107</b>	<b>356.057</b>	<b>102</b>

**3.4. Penduduk Warga Negara Asing Menurut Kelurahan dan Jenis Kelamin, 2020**

*Population of Foreign Citizen by Village and Sex, 2020*

	<b>Kelurahan/ Village</b>	<b>Laki-laki/ Male</b>	<b>Perempuan / Female</b>	<b>Jumlah/ Total</b>
	(1)	(2)	(3)	(4)
1	Cipedak	5	-	5
2	Srengseng Sawah	4	-	4
3	Ciganjur	12	2	14
4	Jagakarsa	26	7	33
5	Lenteng Agung	-	2	2
6	Tanjung Barat	12	4	16
	<b>Jumlah/Total</b>	<b>59</b>	<b>15</b>	<b>74</b>

Sumber/Source: Registrasi Penduduk Kecamatan Jagakarsa

### 3.5. Distribusi Persentase Penduduk menurut Kelurahan, 2017-2021

#### *Percentage Distribution of Population by Village, 2017-2021*

Kelurahan/ <i>Village</i>	Tahun/ <i>Year</i>				
	2017	2018	2019	2020	2021
(1)	(2)	(3)	(4)	(5)	(5)
1 Cipedak	7,17	7,44	-	-	-
2 Srengseng Sawah	9,64	9,77	-	-	-
3 Ciganjur	26,34	26,14	-	-	-
4 Jagakarsa	11,68	11,94	-	-	-
5 Lenteng Agung	30,99	30,70	-	-	-
6 Tanjung Barat	14,17	14,01	-	-	-
<b>Jumlah/ <i>Total</i></b>	<b>100,00</b>	<b>100,00</b>	-	-	-

Sumber/*Source*: Registrasi Penduduk Kecamatan Jagakarsa

**3.6. Perkembangan Penduduk menurut Jenis Kelamin, 2013-2021**

*Population Growth by Sex, 2013-2021*

<b>Tahun/ Year</b>	<b>Laki-laki/ Male</b>	<b>Perempuan/ Female</b>	<b>Jumlah/ Total</b>	<b>Rasio Jenis Kelamin/ Sex Ratio</b>
(1)	(2)	(3)	(4)	(5)
2013	174.708	170.468	345.176	102
2014	179.995	176.276	356.271	102
2015	185.357	182.159	367.516	102
2016	190.808	188.069	378.877	101
2017	196.258	194.014	390.272	101
2018	201.761	199.969	401.730	101
2019	-	-	-	-
2020	-	-	-	-
2021	-	-	-	-

Sumber/Source: Registrasi Penduduk Kecamatan Jagakarsa



**3.7 Jumlah Kelahiran dan Kematian Menurut Kelurahan dan Jenis Kelamin, 2017**

***Number of Birth and Death by Village and Sex, 2017***

Kelurahan/ Village	Lahir/ Birth			Mati/ Death		
	Lk/M	Pr/F	Lk+Pr/ M+F	Lk/M	Pr/F	Lk+Pr/ M+F
(1)	(2)	(3)	(4)	(5)	(6)	(7)
1 Cipedak	303	289	592	1	1	2
2 Srengseng Sawah	445	421	866	4	2	6
3 Ciganjur	308	293	601	2	1	3
4 Jagakarsa	488	440	928	1	4	5
5 Lenteng Agung	420	373	793	3	-	3
6 Tanjung Barat	307	266	573	9	2	11
<b>Jumlah/ Total</b>	<b>2.271</b>	<b>2.082</b>	<b>4.353</b>	<b>20</b>	<b>10</b>	<b>30</b>

Sumber/Source: Kasie Kependudukan

**3.8 Jumlah Penduduk Pindah dan Datang Menurut Kelurahan dan Jenis Kelamin, 2017**

*Number of Moving and Incoming by Village and Sex, 2017*

Kelurahan/ Village	Datang dalam DKI/ Incoming			Pindah dalam DKI/ Moving		
	Lk/M	Pr/F	Lk+Pr/ M+F	Lk/M	Pr/F	Lk+Pr/ M+F
(1)	(2)	(3)	(4)	(5)	(6)	(7)
1 Cipedak	399	434	833	100	132	232
2 Srengseng Sawah	631	669	1.300	190	217	407
3 Ciganjur	414	466	880	164	203	367
4 Jagakarsa	641	688	1.329	301	339	640
5 Lenteng Agung	468	510	978	244	272	516
6 Tanjung Barat	349	429	778	203	192	395
<b>Jumlah/ Total</b>	<b>2.902</b>	<b>3.196</b>	<b>6.098</b>	<b>1.202</b>	<b>1.355</b>	<b>2.557</b>

Lanjutan Tabel/Continued Table 3.8

Kelurahan/ Village	Datang luar DKI/ Incoming			Pindah luar DKI/ Moving		
	Lk/M	Pr/F	Lk+Pr/ M+F	Lk/M	Pr/F	Lk+Pr/ M+F
(1)	(2)	(3)	(4)	(5)	(6)	(7)
1 Cipedak	339	434	833	210	220	430
2 Srengseng Sawah	631	669	1.300	416	432	848
3 Ciganjur	414	466	880	240	231	471
4 Jagakarsa	641	688	1.329	348	340	688
5 Lenteng Agung	468	510	978	325	328	653
6 Tanjung Barat	349	429	778	241	216	457
<b>Jumlah/ Total</b>	<b>2.842</b>	<b>3.196</b>	<b>6.098</b>	<b>1.780</b>	<b>1.767</b>	<b>3.547</b>

Sumber/Source: Registrasi Penduduk Kecamatan Jagakarsa

**3.9 Jumlah Penduduk Pindah dan Datang Menurut Kelurahan dan Jenis Kelamin, 2017**

*Number of Moving and Incoming by Village and Sex, 2017*

	<b>Kelurahan/ Village</b>	<b>Laki-laki/ Male</b>	<b>Perempuan/ Female</b>	<b>Jumlah/ Total</b>
	(1)	(2)	(3)	(4)
1	Cipedak	61	45	106
2	Srengseng Sawah	16	11	27
3	Ciganjur	63	38	101
4	Jagakarsa	18	12	30
5	Lenteng Agung	60	53	113
6	Tanjung Barat	6	3	9
	<b>Jumlah/Total</b>	<b>224</b>	<b>162</b>	<b>386</b>

Sumber/Source: Sudin Kependudukan Kota Administrasi Jakarta Selatan

**3.10 Proyeksi Penduduk Menurut Kelurahan, 2013-2021**  
**Population Projection by Village, 2013-2021**

<b>Kelurahan/ Village</b>		<b>2013</b>	<b>2014</b>	<b>2015</b>	<b>2016</b>	<b>2017</b>
(1)		(2)	(3)	(4)	(5)	(6)
1	Cipedak	21.240	22.807	24.456	26.186	27.991
2	Srengseng Sawah	31.288	32.838	34.419	36.024	37.639
3	Ciganjur	93.719	96.005	98.286	100.555	102.794
4	Jagakarsa	36.697	38.827	41.026	43.287	45.594
5	Lenteng Agung	111.111	113.606	116.086	118.540	120.952
6	Tanjung Barat	51.121	52.188	53.243	54.285	55.302
<b>Jumlah/Total</b>		<b>345.176</b>	<b>356.271</b>	<b>367.516</b>	<b>378.877</b>	<b>390.272</b>

Lanjutan Tabel/*Continued Table* 3.10

	<b>Kelurahan/ Village</b>	<b>2018</b>	<b>2019</b>	<b>2020</b>	<b>2021</b>
	(1)	(7)	(8)	(9)	(10)
1	Cipedak	29.873			
2	Srengseng Sawah	39.266			
3	Ciganjur	105.012			
4	Jagakarsa	47.949			
5	Lenteng Agung	123.329			
6	Tanjung Barat	56.301			
	<b>Jumlah/Total</b>	<b>401.730</b>			

**3.11 Jumlah Nikah, Talak, Cerai dan Rujuk menurut Kelurahan, 2021**

***Number of Marriage, Repudiation, Divorce and Revocation by Village, 2021***

	<b>Kelurahan/ Village</b>	<b>Nikah/ Marriage</b>	<b>Talak/ Talak</b>	<b>Cerai/ Divorce</b>	<b>Rujuk/ Reconciliation</b>	<b>Lainnya/ Others</b>
	(1)	(2)	(3)	(4)	(5)	(6)
1	Cipedak	-	-	-	-	-
2	Srengseng Sawah	-	-	-	-	-
3	Ciganjur	-	-	-	-	-
4	Jagakarsa	-	-	-	-	-
5	Lenteng Agung	-	-	-	-	-
6	Tanjung Barat	-	-	-	-	-
	<b>Jumlah/Total</b>	-	-	-	-	-

<https://jakselkota.bps.go.id>



# 04 | PEREKONOMIAN / ECONOMY

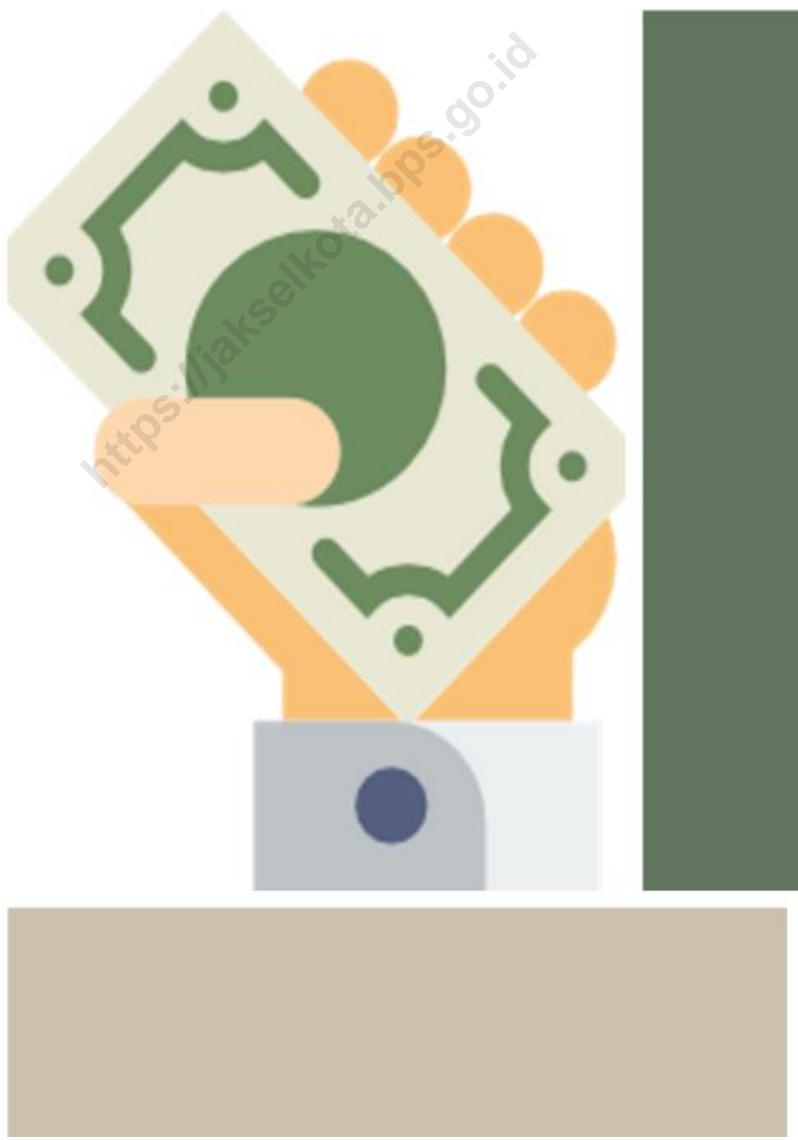

<https://jakselkota.bps.go.id>

## PENJELASAN TEKNIS

1. **Perusahaan atau usaha industri** adalah suatu unit (kesatuan) usaha yang melakukan kegiatan ekonomi, bertujuan menghasilkan barang atau jasa, terletak pada suatu bangunan atau lokasi tertentu, dan mempunyai catatan administrasi tersendiri mengenai produksi dan struktur biaya serta ada seorang atau lebih yang bertanggung jawab atas usaha tersebut.
2. **Industri Pengolahan** dikelompokkan ke dalam 4 golongan berdasarkan banyaknya pekerja, yaitu :  
**Industri Besar** (100 orang pekerja atau lebih).  
**Industri Sedang/menengah** (20-99 orang pekerja).  
**Industri kecil** (5-19 orang

## TECHNICAL NOTES

1. A **manufacturing establishment** is defined as a production unit engaged in economic activity, producing goods or services, located in a building or in a certain location, located in a building or in a certain location, keeping a business record concerning the production and cost structure, and having a person or more that are responsible to those activities.
2. **Manufacturing industries** are categorized into four groups, based on the number of employees:  
**Large scale manufacturing** (100 employee or more),  
**Medium scale** (20-99

- pekerja), dan **Industri Mikro** (1-4 orang pekerja).
3. Kantor bank terdiri dari Kantor Cabang (KC), Kantor Cabang Pembantu (KCP), dan kantor di bawah KCP.
4. Akomodasi ialah suatu usaha yang menggunakan suatu bangunan atau sebagian bangunan yang disediakan secara khusus, dan setiap orang dapat menginap, makan serta memperoleh pelayanan dan fasilitas lainnya dengan pembayaran. Akomodasi dibedakan antara hotel dan akomodasi lainnya. Ciri khusus dari hotel adalah mempunyai restoran yang berada di bawah manajemen hotel tersebut.
- employees), **Small scale manufacturing** (5-19 employees), and **Micro industry** (1-4 employees).*
3. *Bank offices consist of branch office (KC), sub branch office (KCP) and offices under KCP.*
4. *An accommodation is an establishment using a building or a part of a building, prepared commercially for any person to stay, eat and obtain service as well as other facilities. Accommodation is segregated into hotel and other accommodations. The special characteristic of a hotel is having a*

5. Hotel berbintang yaitu hotel yang telah memenuhi syarat yang telah ditentukan seperti persyaratan fisik bentuk pelayanan yang diberikan. Kualifikasi tenaga kerja, jumlah kamar dan lainnya, hotel tidak berbintang yaitu hotel yang tidak memenuhi persyaratn yang telah ditentukan.
- restaurant under the hotel management.*
5. *A classified hotel is an accommodation which meets spedified standards regarding physical requirement, services provided, manpower qualification number of room avaivable. Etc. A non-classified hotel is an accommodation which has not met the requirements previously mentioned.*

<https://jakselkota.bps.go.id>

**4.1 Keberadaan Salon Kecantikan, Agen tiket/travel/biro perjalanan, Bengkel Mobil/Motor, Agen Bank, Pegadaian Menurut Kelurahan, 2021**

*Number Beauty Salon, Travel Agent, Bench Car-Moto, Bank Agent, Pawnshop by Village, 2021*

<b>Kelurahan/ Village</b>	<b>Salon Kecantikan</b>	<b>Agen tiket/travel/biro perjalanan</b>	<b>Bengkel mobil/ motor</b>	<b>Agen Bank</b>	<b>Pegadaian</b>
(1)	(2)	(3)	(4)	(5)	(6)
1. Cipedak	Ada	-	-	-	-
2. Srengseng Sawah	Ada	-	-	-	-
3. Ciganjur	Ada	-	-	-	-
4. Jagakarsa	Ada	-	-	-	-
5. Lenteng Agung	Ada	-	-	-	-
6. Tanjung Barat	Ada	-	-	-	-

Sumber/Source : Pendataan Podes, BPS Kota Administrasi Jakarta Selatan

#### 4.2 Jumlah Pasar Menurut Kelurahan dan Jenisnya Menurut Kelurahan Tahun 2021

##### *Number of Market and Type by Village, 2021*

Kelurahan/ <i>Village</i>	Pasar Induk	Pasar Regional	Pasar Inpres	Pasar Tradisi onal	Pasar Swala yan	Mall	Wase rda	Mini Market
(1)	(2)	(3)	(4)	(5)	(6)	(7)	(8)	(9)
1. Cipedak	-	-	-	-	27	-	-	-
2. Srengseng Sawah	-	-	-	-	9	-	-	-
3. Ciganjur	-	-	-	-	13	-	-	-
4. Jagakarsa	-	-	-	-	41	-	-	-
5. Lenteng Agung	-	-	-	-	24	-	-	-
6. Tanjung Barat	-	-	-	-	8	-	-	-
<i>Jumlah / Total</i>	-	-	-	-	122	-	-	-

Sumber/Source : Pendataan Podes, BPS Kota Administasri Jakarta Selatan



**4.3 Jumlah Bank Menurut Status dan Kelurahan Tahun 2020**  
***Number of Bank by Status and Village, 2020***

<b>Kelurahan/ Village</b>	<b>Bank Pemerintah/ Government Bank</b>	<b>Bank Swasta/ Private Bank</b>	<b>Jumlah/ Total</b>
(1)	(2)	(3)	(4)
1. Cipedak	1	1	2
2. Srengseng Sawah	3	0	3
3. Ciganjur	2	1	3
4. Jagakarsa	4	-	4
5. Lenteng Agung	1	-	1
6. Tanjung Barat	3	1	4
<b>Jumlah / Total</b>	<b>14</b>	<b>3</b>	<b>17</b>

**4.4 Jumlah Hotel/Penginapan dan Restoran Menurut Kelurahan, 2020**

***Number of Hotel, Inn and Restaurant by Village, 2020***

<b>Kelurahan/ Village</b>	<b>Hotel / Hotel</b>	<b>Hostel, Motel, Penginapan/ Hostel, Motel, Inn</b>	<b>Restoran-Rmh Makan/ Restaurant</b>
(1)	(2)	(3)	(4)
1. Cipedak	-	-	18
2. Srengseng Sawah	-	-	20
3. Ciganjur	-	2	21
4. Jagakarsa	-	4	15
5. Lenteng Agung	-	-	20
6. Tanjung Barat	-	-	50
<b>Jumlah / Total</b>	-	6	144

#### 4.5 Keberadaan Sarana Olahraga Menurut Kelurahan Tahun, 2021

##### *The Existence of Sports Facilities by Village, 2021*

Kelurahan/ <i>Village</i>	Sepak	Kolam	Bulu	Tenis	Bola	
	Bola/ Foot Ball	Renang/ <i>Swimming</i> Pool	Tangkis / Badmin ton	/ <i>Tennis</i>	Voli/ <i>Volley</i> Ball	Futsal/ <i>Futsal</i>
(1)	(2)	(3)	(4)	(5)	(6)	(7)
1. Cipedak	Ada	Ada	Ada	Ada	Ada	Ada
2. Srengseng Sawah	Ada	Ada	Ada	Tidak Ada	Ada	Ada
3. Ciganjur	Ada	Ada	Ada	Tidak Ada	Ada	Ada
4. Jagakarsa	Ada	Tidak Ada	Ada	Tidak Ada	Ada	Ada
5. Lenteng Agung	Ada	Tidak Ada	Ada	Tidak Ada	Ada	Ada
6. Tanjung Barat	Ada	Ada	Ada	Ada	Ada	Ada

Sumber/Source : Pendataan Podes, BPS Kota Administrasi Jakarta Selatan

**4.6 Target dan Realisasi Penerimaan Pajak Bumi dan Bangunan (PBB) menurut Kelurahan, 2020**

*Target and Receipts and Actual Receipts of Land and Building Tax by Village, 2020*

Kelurahan/ Village	Target/ Target (Rp)	Realisasi/ Actual (Rp)	Presentase/ Percentage (%)
(1)	(2)	(3)	(4)
1. Cipedak	14.267.525.902	8.675.229.368	37
2. Srengseng Sawah	9.380.966.273	7.717.990.358	65
3. Ciganjur	14.133.462.017	11.240.750.838	64
4. Jagakarsa	23.546.567.912	18.669.737.231	64
5. Lenteng Agung	12.241.209.746	10.029.194.000	68
6. Tanjung Barat	26.926.268.150	29.085.052.025	96
<b>Jumlah / Total</b>	<b>100.496.000.000</b>	<b>85.414.953.820</b>	<b>69</b>

# DATA

MENCERDASKAN BANGSA

Enlighten The Nation



**BADAN PUSAT STATISTIK**

*Kota Administrasi Jakarta Selatan*

*Gd. Walikota Jakarta Selatan, Jl. Prapanca Raya No. 9 Blok A Lt.*

*15 Kebayoran Baru 12170*

*Telp. 72792576 Fax. 72789306, E-mail : bps3171@bps.go.id*

*http://jakselkota.bps.go.id*