Katalog BPS : 1305033.31

DIREKTORI PERUSAHAAN KONSTRUKSI
DIRECTORY OF CONSTRUCTION ESTABLISHMENT
DKI JAKARTA 2015

http://jakarta.bps.go.id

BADAN PUSAT STATISTIK PROVINSI DKI JAKARTA
BPS- STATISTICS OF DKI JAKARTA PROVINCE

http://jakarta.bps.go.id

DIREKTORI PERUSAHAAN KONSTRUKSI
DIRECTORY OF CONSTRUCTION ESTABLISHMENT
DKI JAKARTA 2015

http://jakarta.bps.go.id

BADAN PUSAT STATISTIK PROVINSI DKI JAKARTA
BPS- STATISTICS OF DKI JAKARTA PROVINCE

DIREKTORI PERUSAHAAN KONSTRUKSI
DIRECTORY OF CONSTRUCTION ESTABLISHMENT
DKI JAKARTA 2015

ISBN : **978-602-14785-1-6**
Nomor Publikasi/ *Publication Number* : **31530.1503**
Katalog BPS/ *BPS Catalogue* : **1305033.31**

Ukuran Buku/ *Book Size* : **29,7 cm x 21 cm**
Jumlah Halaman / *Number of Pages* : **xxii + 247 halaman/*pages***

http://jakarta.bps.go.id

Penulis/ *Writers* **:**
Elis Le'Bok Sarira
Lisa Putri Khairani

Editor/ *Editor* **:**
Suhartono

Tata Letak/ *Lay out* **:**
Lisa Putri Khairani

Gambar Kulit/ *Cover Design* **:**
Lisa Putri Khairani

Diterbitkan oleh/ *Published by* **: BPS Provinsi DKI Jakarta**
BPS- Statistics of DKI Jakarta Province

Boleh dikutip dengan menyebut sumbernya
May be cited with reference to the source

KATA PENGANTAR

Direktori Perusahaan Konstruksi DKI Jakarta 2015 ini merupakan publikasi tahunan yang diterbitkan Badan Pusat Statistik (BPS) Provinsi DKI Jakarta. Publikasi ini merupakan hasil *matching* direktori perusahaan dari lembaga atau instansi terkait, seperti : Lembaga Pengembangan Jasa Konstruksi Daerah (LPJKD), Asosiasi Kontraktor Listrik dan Mekanikal Indonesia (AKLI), Gabungan Pelaksana Konstruksi Nasional Indonesia (GAPENSI), dan hasil dari kegiatan *Updating* Direktori Perusahaan Konstruksi di DKI Jakarta. Kegiatan *updating* direktori perusahaan konstruksi dilaksanakan setiap tahun dengan kunjungan langsung ke perusahaan konstruksi di Provinsi DKI Jakarta.

Publikasi ini berisi informasi statistik yang terkait dengan seluruh perusahaan sektor konstruksi di DKI Jakarta. Direktori ini merupakan identifikasi perusahaan yang meliputi : Nama, Alamat, Nomor Telepon, *Faximile*, Email, Kualifikasi Usaha dan *Contact Person*. Pada publikasi ini direktori perusahaan yang dibuat hanya untuk perusahaan pelaksana konstruksi golongan usaha Kecil, Menengah dan Besar, akan tetapi data untuk golongan usaha Perorangan juga ditampilkan dalam Gambar dan Peta menurut Kabupaten/Kota. Direktori ini digunakan sebagai kerangka sampel untuk survei, penelitian, dan studi yang berkaitan dengan Perusahaan Konstruksi.

Diharapkan Publikasi ini bermanfaat baik oleh perusahaan konstruksi yang bersangkutan maupun konsumen data yang memerlukan. Kami juga mengharapkan masukan para pengguna data dalam rangka perbaikan dan penyempurnaan publikasi ini di kemudian hari, sehingga dapat lebih bermanfaat bagi para pengguna.

Akhirnya, pada kesempatan ini kami mengucapkan terima kasih dan penghargaan kepada semua pihak yang terlibat pada pekerjaan lapang, pengolahan data dan para Pimpinan Perusahaan Pelaksana Konstruksi yang telah membantu kelancaran pelaksanaan kegiatan tersebut sehingga publikasi ini dapat terwujud. Semoga di masa mendatang dapat diperoleh data yang akurat, lengkap dan dapat dipercaya.

Jakarta, Oktober 2015
BADAN PUSAT STATISTIK
PROVINSI DKI JAKARTA
Kepala,

NYOTO WIDODO

http://jakarta.bps.go.id

FOREWORD

Directory of Construction Jakarta 2015 is an annual publication provided by the BPS-Statistics of DKI Jakarta Province. This publication based on company directories which is matching results from other institutions such as : LPJKD, AKLI, GAPENSI and, the result of Construction Establishment Directory Updating activities Company in Jakarta. Construction Establishment Directory Updating activities which is held every year as a direct visit to a construction company in Jakarta.

This publication contains statistical information related to the entire construction sector company in Jakarta. This directory is the identification of companies that include: Name, Address, Telephone, Facsimile, Email, Business Qualification, and Contact Person. In this publication the establishments directory created jus for Small, Medium and Large Contractors business qualification, but the data for Individual are also shown in the Figures and Map by Regency/Municipality. This directory is used as the sample from for the survey, research and studies related to the Construction Establishment.

Expected this publication is useful for both the respective construction establishments and consumers are concerned to the data. We also suggestion from data users in order to improve this publication in the future, so it can be more beneficial to its users.

Finall, we would like to express our gratitude to all parties, who have given contribution in collecting and processing data, and the Chief Executive Construction Establishments which has helped to these activities so that this publication can be realized. Hopefully in the future can be obtained the data accurate, complete, and trustworthy.

Jakarta, October 2015
STATISTICS DKI JAKARTA
PROVINCIAL OFFICE
Head,

NYOTO WIDODO

http://jakarta.bps.go.id

DAFTAR ISI/
LIST OF CONTENT

Halaman/*Page*

KATA PENGANTAR	iii
FOREWORD	*iv*
DAFTAR ISI	v
LIST OF CONTENT	*v*
DAFTAR PETA	vi
LIST OF MAP	*vi*
DAFTAR GAMBAR	vii
LIST OF FIGURE	*vii*
I. PENDAHULUAN	ix
I. INTRODUCTION	*ix*
II. KONSEP DAN DEFINISI	x
II. CONCEPT AND DEFINITION	*x*
III. METODOLOGI	xix
III. METHODOLOGY	*xix*
IV. SUSUNAN DIREKTORI	xxi
IV. STRUCTURE OF DIRECTORY	*xxi*
V. ULASAN	xx
V. REVIEWS	*xx*
DIREKTORI PERUSAHAAN KONTRUKSI DKI JAKARTA TAHUN 2015	1 - 247
CONSTRUCTION COMPANY DIRECTORY OF JAKARTA IN 2015	*1-247*

http://jakarta.bps.go.id

DAFTAR PETA/
LIST OF MAP

Halaman/*Page*

Peta 1. Banyaknya Perusahaan/Usaha Konstruksi Provinsi DKI Jakarta menurut Kabupaten/Kota, 2015 xxii

Map 1. Number of Company/Business Construction of Jakarta by Regency/Municipality, 2015 xxii

http://jakarta.bps.go.id

DAFTAR GAMBAR/
LIST OF FIGURE

Halaman/*Page*

Gambar 1. Banyaknya Perusahaan/Usaha Konstruksi menurut Skala Usaha Provinsi DKI Jakarta, 2015 xxi
Figure 1. Number of Company/Business Construction by Scale DKI Jakarta Province, 2015 xxi

Gambar 2. Banyaknya Perusahaan/Usaha Konstruksi menurut Badan Usaha Provinsi DKI Jakarta, 2015 xxi
Figure 2. Number of Company/Business Construction by Enterprise DKI Jakarta Province, 2015 xxi

http://jakarta.bps.go.id

http://jakarta.bps.go.id

I. PENDAHULUAN

Perkembangan sektor konstruksi hingga era globalisasi sekarang ini, masih dijadikan tolak ukur dari kemajuan suatu negara. Dalam pembangunan nasional, sektor konstruksi mempunyai peranan sebagai berikut :

a. Mendukung pertumbuhan dan perkembangan berbagai bidang terutama bidang ekonomi, sosial dan budaya.
b. Pembangunan infrastruktur memungkinkan peningkatan mobilitas masyarakat dan niaga, prasarana, sanitasi, kesehatan dan pendidikan serta fungsi-fungsi sosial lainnya menjadi lebih baik.
c. Menunjang tumbuh kembangnya berbagai sektor lain seperti sektor industri, sektor perdagangan, sektor pariwisata dan sektor-sektor lainnya.

Berkaitan dengan hal diatas, sektor konstruksi memegang peran penting dan strategis dalam pembangunan nasional sebagai barometer pertumbuhan ekonomi nasional disamping memberi peluang kesempatan kerja. Sektor konstruksi digerakkan oleh badan usaha jasa pelaksana pekerjaan konstruksi nasional/asing yang selanjutnya disebut Perusahaan Konstruksi maupun yang bukan bentuk badan usaha seperti usaha pelaksana konstruksi perseorangan.

Untuk memonitor pelaksanaan pembangunan dan mengevaluasi perkembangan sektor konstruksi di Indonesia maka data statistik konstruksi yang aktual dan akurat serta berkesinambungan dalam periode waktu tertentu sangatlah dibutuhkan. Badan Pusat Statistik sebagai lembaga pemerintah

I. INTRODUCTION

The development of the construction sector until the era globalization is still used as a benchmark of the progress of a country. In national development, the construction sector has a role as follows:

a. Support the growth and development of various fileds, especially economic, social and culture.
b. Infrastructure development allows increased mobility of people and commerce, infrastructure, sanitation, health and education and other social function for the better.
c. Supporting the growth of the other sectors such as industry, trade, tourism and other sectors.

According to the previous, the construction sector has an important and strategic's role in national development as a barometer of national economic growth besides providing employment oppurtunities. The construction sector is driven by services enterprises implementing national construction/foreign construction company, here in after referred to and is not a form of business entity such as an individual contracting business.

To monitor and evaluate the implementation of development progress in the construction sector in Indonesia the actual construction of statistical data and accurately and continuosly within a certain time period is required. BPS is the government agency in charge of conducting basic statistic, collected

http://jakarta.bps.go.id

yang bertugas melakukan kegiatan statistik dasar, mengumpulkan data sektor konstruksi melalui data produksi pelaksana kontraktor baik melalui perusahaan maupun usaha perseorangan konstruksi nasional/asing yang berdomisili di wilayah Indonesia. Dalam pengumpulan data ini, dibutuhkan direktori perusahaan konstruksi yang lengkap dan aktual sebagai *frame* dalam pengambilan sampel berbagai survei perusahaan konstruksi. Dengan direktori yang lengkap, dapat memudahkan dalam pelaksanaan pengumpulan data setiap perusahaan yang terkena sampel survei perusahaan konstruksi triwulanan maupun tahunan.

data through the construction sector contractors executing production data either through the company or individual business construction national/foreign dwelling in Indonesia. To collect these data, it requires a complete directory of construction companies and real as the sampling frame construction company surveys. With complete directory, can facilitate the implementation of any data collection company that exposed sampel survey quarterly and annual construction company.

http://jakarta.bps.go.id

II. KONSEP DAN DEFINISI

1. Konstruksi

Konstruksi adalah suatu kegiatan yang hasil akhirnya berupa bangunan/konstruksi yang menyatu dengan lahan tempat kedudukannya baik digunakan sebagai tempat tinggal atau sarana kegiatan lainnya. Hasil kegiatan itu antara lain: gedung, jalan, jembatan, rel dan jembatan kereta api, terowongan, bangunan air dan *drainase,* bangunan sanitasi, bandara, industri, pusat perdagangan, bangunan olahraga, bangunan landasan pesawat terbang, dermaga, bangunan pembangkit listrik, transmisi, distribusi, jaringan gas dan bangunan jaringan komunikasi. Kegiatan konstruksi meliputi perencanaan, persiapan, pembuatan, pembongkaran, perbaikan bangunan dan kegiatan konstruksi lainnya.

II. CONCEPT AND DEFINITION

1. Construction

Construction is an activity to build building/construction that are integrated with their location. The construction can be used for residence of other purposes. The result of construction activities such as: building construction, road, bridge, railway and rail bridge, tunnel subway, viaduct and drainage, industrial construction, shopping centre construction, sport building, airport building, harbour, electricity generate building, distribution, transmission, gas network construction and communication network construction. Construction activities include planning, preparation, execution, demolition, repairmen of building and other constructions.

2. Kontraktor/Pemborong Umum

Kontraktor/pemborong umum adalah perusahaan yang bergerak di bidang pembuatan, pembongkaran, dan perbaikan: gedung, jalan, jembatan, rel dan jembatan kereta api, terowongan, bangunan air dan *drainase*, bangunan olahraga, bangunan landasan pesawat terbang, dermaga, bangunan pembangkit listrik, transmisi, distribusi, jaringan gas dan bangunan jaringan komunikasi, Juga termasuk perusahaan yang melakukan konstruksi di laut seperti pengerukan lumpur, pemindahan batu karang di bawah air, pemacangan tiang, pengolahan tanah, konstruksi pelabuhan dan terusan. Selain itu perusahaan yang bergerak di sektor pertambangan, kegiatan persiapan lahan dan pembangunan daerah pertambangan, pengeboran minyak dan sumber gas alam dimasukkan sebagai kegiatan konstruksi.

2. General Contractors

General contractors are establishments engaged in field of execution, demolition, and repairmen of building, road, bridge, railway and rail bridge, tunnel subway, viaduct and drainage, sport building, airport building, harbor, electricity generate building, distribution, transmission, gas network and communication network construction. As well as other types of heavy construction, marine construction such as digging, under water rock removal, pile driving, land draining and reclamation, construction of harbour and construction of waterways. The company would work related with mining activities such as land preparation and construction of mining area, drilling for oil and natural gas resources include both construction activities.

http://jakarta.bps.go.id

3. Kontraktor Khusus

Kontraktor khusus adalah perusahaan yang khusus mengerjakan sebagian dari satu pekerjaan proyek pembangunan dan atas dasar sub kontrak kepada kontraktor lain, atau mengerjakan suatu pekerjaan dari pemilik/investor (*"bouwheer"*). Jenis-jenis konstruksi tersebut seperti: pemasangan alat pendingin ruangan (AC), alat pemanas ruangan (*heater*), batu, ubin, marmer, dekorasi pintu, jendela, lantai, atap, instalasi listrik, fasilitas sanitasi, pengeboran air, pondasi, pembongkaran, perbaikan dan pemeliharaan rumah/gedung dan sebagainya.

3. Special Trade Contractors

Special trade contractors are the firms that engage in special construction representing a part of a construction project on sub-contract from the main contractor on direct contract with the owner. This type of contractors were exclusively under tracked installations of air conditioner or heater, setting stones/bricks, tiles, marbles, decorations, doors, windows, floors, roofs, electric installations, sanitary facilities, water resources drilling, foundation laying, demolitions, repairmen and maintenance of house, etc.

4. Perusahaan

Perusahaan adalah suatu badan yang melakukan kegiatan ekonomi, bertujuan menghasilkan barang/jasa, terletak di suatu bangunan fisik pada lokasi tertentu, dan mempunyai catatan administrasi tersendiri mengenai produksi dan struktur biaya, serta ada seorang atau lebih yang bertanggung jawab atas resiko usaha. Badan usaha per-usahan konstruksi dapat berbentuk Perseroan Terbatas (PT), CV, Firma, PT (Persero), Perusahaan Umum atau Perusahaan Jawatan.

4. Establishment

Establishment is an economis activity unit to provide goods or service in physical, processing cost structure and production record keeping about production and cost structure, and has one or more enterpreneurs who responsible to the business risk. Type of legality of construction establishment could be in limited corporation, cooperative association, partnership, government's company (local and national) and private company.

5. Jaringan Perusahaan Konstruksi

a. Tunggal

Adalah perusahaan yang berdiri sendiri, tidak mempunyai cabang di tempat lain dan pengelolaan seluruh kegiatan dilakukan oleh perusahaan yang bersangkutan. Istilah lain dari perusahaan tunggal adalah perusahaan tanpa cabang.

b. Kantor Pusat/Induk

i. **Kantor pusat** adalah perusahaan yang mempunyai cabang/perwakilan/unit pembantu di tempat lain, yang secara administratif melakukan pengkoordinasian kegiatan dan pengawasan terhadap seluruh perusahaan cabang/perwakilan/ unit pembantu (divisi).

ii. **Cabang** adalah suatu unit kegiatan ekonomi yang diperbolehkan menjalankan semua jenis kegiatan dari kegiatan ekonomi yang secara struktural berada di atasnya dan

5. Network Construction Company

a. Single

Single *is defined of a stand-alone company, does not have branches in other places and the management of all activities undertaken by the company concerned. Other terms of a single company is a company without branch.*

b. Headquartes/Office

i. ***Headquartes*** *is a company that has a branch/representative/auxiliary units elsewhere, which is administratively perform coordinating acitivities an oversight of all company branches/ representative/auxiliary unit (divisions).*

ii. ***Branch*** *is a unit of economic activity that is allowed to run all kinds of activities economic activity that is structural organized it and clerical/ bookeeping in regulating its own but*

http://jakarta.bps.go.id

menyelenggarakan tata usaha/pembukuan sendiri tetapidalam mengatur usahanya tetap mengacu pada segala ketentuan yang diberikan oleh kantor pusat.

still refers to all the provisions given by headquaters.

iii. **Perwakilan** adalah suatu unit kegiatan ekonomi yang dalam melakukan kegiatannya berdasarkan petunjuk dan aturan yang telah ditetapkan dan merupakan kepanjangan tangan dari unit kegiatan ekonomi (perusahaan) yang secara struktural berada di atasnya/kantor pusat.

iii. ***Representative*** *is a unit of economic activity in the instructions and perform activities based on predefined rules and is subset of the unit of economic activity (corporation) that are structurally above it/headquartes.*

iv. **Unit pembantu (divisi)** adalah suatu unit kegiatan ekonomi yang dalam kegiatannya membantu keperluan unit kegiatan ekonomi yang berada di atasnya, baik kantor pusat, cabang maupun perwakilan. Unit pembantu (divisi) pada umumnya tidak mempunyai kewenangan.

iv. ***Auxiliary units (division)*** *is a unit of economic activity in their activity helped purpose unit of economic activity that are in it, both good headquarters, branch or representatives. Auxiliary units (divisions) in general has no discretion.*

http://jakarta.bps.go.id

6. Bentuk Badan Hukum/Badan Usaha/Perijinan

Badan hukum adalah bentuk pengesahan suatu perusahaan pada waktu pendirian yang dilakukan oleh instansi pemerintah (departemen terkait) yang diperkuat dengan bukti tertulis atau akte.

Badan usaha adalah kesatuan yuridis (hukum), teknis, dan ekonomi yang bertujuan mencari laba atau keuntungan.

6. Legal Entity/Entity/Licensing

Legal entity *is a form of endorsement of a company at the time of establishment by government agencies (departement related) reinforced with written proof of certificate.*

Business entity *is a juridical entity (law), techinical and economic aims for profit or gain.*

Badan usaha yang disebut Badan Hukum : usaha yang modalnya dipisahkan, seperti Perseroan Terbatas (PT), Koperasi dan Yayasan.

Badan usaha yang disebut Bukan Badan Hukum : usaha yang modalnya tidak dipisah, seperti : CV, Fa (Firma), dan Perorangan.

Untuk mengetahui bentuk badan hukum/badan usaha perusahaan/usaha yang dicacah, petugas harus menanyakan seteliti mungkin karena tidak semua responden memberikan keterangan bentuk badan hukum perusahaan/usahanya dengan jelas.

Status Badan Hukum/Badan Usaha :

A. Badan Usaha yang disebut Badan Hukum

i. **Perseroan Terbatas (PT)** : perusahaan yang berstatus badan hukum, didirikan dengan modal yang terbagi dalam saham-saham dan pemegang saham bertanggung jawab terbatas pada nilai nominal saham yang dimiliki. Dalam menjalankan kegiatannya pemegang saham ikut serta berperan tergantung besar kecilnya jumlah saham yang dimiliki, atau berdasarkan perjanjian antar pemegang saham.

ii. **Koperasi** : organisasi ekonomi rakyat yang berwatak sosial, beranggotakan orang-orang atau badan-badan hukum koperasi yang merupakan tata susunan ekonomi sebagai usaha bersama atas dasar azas kekeluargaan.

iii. **Yayasan** : suatu badan hukum dengan kekayaan yang dipisahkan. Tujuan pendiriannya dititikberatkan pada

Entity called Legal Entity *: business whose capital is separated, such as Limited Liability Company (PT), and the Coorporative Foundation.*

Not a business entity called Legal Entity *: ventura capital is not seprated, such as: CV, Fa (Firm) and the individual.*

To know the legal entity/business company/business enumerated, the officer must inquire thoroughly as possible because not all respondens provided information legal forms company/business clearly.

Status of Legal/Company:

A. Entity called Legal Entity

i. ***Limited Liability Company (PT)****: corporate legal entity, was established with a capital divided into shares and shareholder responsibility is limited to the nominal value of the shares held. In carrying out its activities shareholder participating role depending on the size of the number of shares held, or by agreement between shareholders.*

ii. ***Cooperatives****: economic organization people social character, consisted of persons or legal entities that are cooperative economic arrangements as a joint venture on the basis of the principle of kinship.*

iii. ***Foundation*** *: a legal entity with separate property.*

http://jakarta.bps.go.id

pendiriannya di usaha-usaha sosial dan bukan untuk mencari keuntungan.

Founding goals focused on social enterprises and not for profit.

B. Badan Usaha yang disebut Bukan Badan Hukum

B. Enterprises not called Legal Entity

i. **Perseroan Komanditer/ *Comanditair Venootschap* (CV)** : perusahaan yang memiliki 2 (dua) pemodal atau lebih yang terdiri dari sekutu aktif dan sekutu pasif.

Sekutu aktif adalah sekutu yang bertanggung jawab memberikan modal (uang) dan tenaganya untuk kelangsungan perusahaan. Sedangkan sekutu pasif hanya menyetorkan modalnya saja.

i. ***Comanditair Venootshcap (CV)*** *: a company that has two (2) or more investors consisting of active and allied ally passive. Ally active is responsible for providing capital (money) and energy to corporate sustainabiliy. While depositing only a passive ally capital alone.*

ii. **Firma** : perusahaan yang memiliki 2 (dua) pemodal atau lebih yang terdiri dari masing-masing merupakan sekutu aktif. Para sekutu harus menyerahkan kekayaannya sesuai yang tertera di akte pendirian.

ii. ***Firm*** *: a company that has two (2) or more comprising respectively an active ally. The allies had to give up his wealth as stated in the certificate of incorporation.*

iii. **Perserorangan** : suatu kegiatan usaha yang ditangani secara perorangan ataupun lebih tanpa bentuk badan hukum/usaha.

iii. ***Individual*** *: a business activity is dealt with on an individual basis or more without any form of legal entity/business.*

iv. **Ijin khusus dari Instansi terkait** : ijin yang dikeluarkan oleh departemen/instansi yang membina, baik dinas tingkat provinsi maupun dinas tingkat kabupaten/kota kepada perusahaan/usaha untuk melakukan kegiatan usaha.

iv. ***Special permission from the relevant institutions*** *: permit issued by the departement/agency that fosters, both the provincial and agency services district/city level to the company/business to do business.*

v. **Lainnya** : semua bentuk badan hukum perusahaan yang belum termasuk pada butir.

v. ***Other :*** *all forms of corporate legal entity that does not include the grain.*

http://jakarta.bps.go.id

7. Bidang Pekerjaan Utama

Merupakan garis pokok penggolongan kegiatan ekonomi, penggolongan ini diberi kode satu digit dengan kode *alphabet*. Dalam KBLI seluruh kegiatan ekonomi di Indonesia digolongkan menjadi 21 kategori. Kategori-kategori tersebut diberi kode huruf dari A sampai dengan U. Dalam hal ini untuk kategori Konstruksi diberi kode F yang mencakup kegiatan ekonomi/lapangan usaha di bidang konstruksi gedung dan bangunan sipil, termasuk juga kegiatan konstruksi khusus, seperti penyiapan lahan, instalasi gedung dan penyelesaian gedung dan lain-lain yang terdiri dari :

a. **Konstruksi Gedung (KBLI 2009, 41...)**

   Golongan pokok ini mencakup kegiatan konstruksi umum berbagai macam gedung/bangunan, termasuk pembangunan gedung baru, perbaikan gedung, penambahan bangunan dan perubahan bangunan, pendirian bagian dari bangunan/struktur prefabrikasi pada lokasi dan juga konstruksi yang bersifat sementara. Golongan pokok ini juga mencakup konstruksi bangunan tempat tinggal, gedung perkantoran, pertokoan, sarana dan prasarana umum lainnya, termasuk bangunan pertanian dan lain-lain.

b. **Konstruksi Bangunan Sipil (KBLI 2009, 42...)**

   Golongan pokok ini mencakup kegiatan konstruksi umum bangunan sipil, baik bangunan baru, perbaikan gedung, penambahan bangunan dan perubahan bangunan, pendirian bagian-bagian bangunan/struktur

7. Man Areas of Work

Is a basic classification of economic activities, this classification is given one-digit code with the code alphabet. KBLI in all economic in Indonesia are classified into 21 categories. These categories were coded with letters from A to U. In this case the category of Construction coded F includes general construction and specialized construction activities for buildings and civil engineering works, it includes new work, which consist of:

a. ***Building Construction (KBLI 2009, 41...)***

   This division includes general construction or buildings of all kinds. It includes new work, repair, additions and alterations, the erection of pre-fabricated buildings or structures on the site and also construction of temporary nature. Included is the construction on entire dewllings, office buildings, stores and other public and utility buildings, farm buildings, etc.

b. ***Civil Engineering Construction (KBLI 2009, 42...)***

   This division includes general construction for civil engineering object. It includes new work, repair, additions and alterations, the erection of pre-fabricated and stuctures on the site and also construction of temporary nature. Included is the construction of

http://jakarta.bps.go.id

prafabrikasi pada lokasi proyek dan konstruksi yang bersifat sementara. Golongan pokok ini juga mencakup kegiatan konstruksi berat seperti fasilitas industri, proyek infrastruktur dan sarana umum, sistem pembuangan dan irigasi, saluran pipa dan jaringan listrik, fasilitas olahraga di tempat terbuka dan lain-lain. Sebagian atau keseluruhan pengerjaan dapat dilakukan atas biaya sendiri, berdasarkan balas jasa/kontrak.

c. **Konstruksi Khusus (KBLI 2009, 43...)**

Golongan pokok ini mencakup kegiatan konstruksi khusus (yang berhubungan dengan keahlian khusus), biasanya khusus pada satu aspek umum untuk struktur yang berbeda, yang membutuhkan peralatan atau keterampilan khusus dan lebih banyak dilakukan berdasarkan subkontrak. Golongan pokok ini juga mencakup kegiatan penyelesaian gedung, instalasi berbagai macam keperluan yang membuat bangunan berfungsi seperti pipa-pipa ledeng, pemanas, pendingin ruangan (AC), sistem alarm dan pekerjaan listrik lainnya, sistem penyiraman, *lift* dan tangga berjalan dan lain-lain. Termasuk juga kegiatan instalasi dan perbaikan sistem penerangan dan pemberian tanda isyarat untuk jalan raya, rel kereta api, bandar udara, pelabuhan, dan lain-lain.

heavy constructions such as motorways, streets, bridges, tunnels, railways, airfields, harbours and other project, irrigation systems, sewerage systems, industrial facilities, pipelines and electrilines, out door sports, facilities, etc. This work can be carried out on own account or on a fee or contract basis. Portions of the work and sometimes even the whole practical work can be subcontrated out.

c. Specialized Construction Activities (KBLI 2009, 43...)

This division includes specialized construction activities (special trade), these activities are usually specialized in one aspect common to different structures, requiring specialized skills or equipment and mostly carried out under subcontract. These activities are usually performed at the site of the construction, although parts of the job may be carried out in a special shop. Included are activities such as plumbing, installation of heating and air conditioning systems, anntenas, alarm systems and other electrical work, sprinkler systems, elevators and escalators, etc. Also included are insulation work (water, heat, sound), sheet metal work, commercial rerigerating work, the installation of ilumination and signaling systems for roads, railways, airports, harbours, etc.

http://jakarta.bps.go.id

Kegiatan penyelesaian bangunan dan perbaikan meliputi kegiatan yang memberikan konstribusi untuk penyelesaian akhir suatu konstruksi.

Building completion activities encompass activities that contribute to the completion of finishing of a construction.

8. Kualifikasi Perusahaan

Kualifikasi Perusahaan adalah penggolongan perusahaan konstruksi menurut tingkat/kedalaman kompetensi usaha, yang selanjutnya dibagi menurut kemampuan melaksanakan pekerjaan berdasarkan kriteria risiko, dan/atau kriteria penggunaan teknologi, dan/atau kriteria besaran biaya.

Ada 9 (sembilan) jenis **kualifikasi** untuk perusahaan konstruksi, yaitu:

a. Perorangan : batas nilai satu pekerjaan s.d Rp. 300 Juta
b. K1 : batas nilai satu pekerjaan s.d Rp. 1 Miliar
c. K2 : batas nilai satu pekerjaan s.d Rp. 1,75 Miliar
d. K3 : batas nilai satu pekerjaan s.d Rp. 2,5 Miliar
e. M1 : batas nilai satu pekerjaan s.d Rp. 10 Miliar
f. M2 : batas nilai satu pekerjaan s.d Rp. 50 Miliar
g. B1 : batas nilai satu pekerjaan s.d Rp. 250 Miliar
h. B2 : batas nilai satu pekerjaan tak terbatas
i. Non kualifikasi : tidak mendaftar ke LPJKD/sudah *expired*

8. Establishment Qualification

Establishment qualification *is a construction company classification by level/ depth business competencies, which are further divided according to ability to carry out work based risk criteria and / or criteria for the use of technology, and / or amount of cost criteria.*

There are 9 ***qualification*** *of construction establishment qualification, those are:*

a. *Individual : the value limit of the job up to Rp. 300 Million*
b. *K1 : the value limit of the job up to Rp. 1 Billion*
c. *K2 : the value limit of the job up to Rp. 1.75 Billion*
d. *K3 : the value limit of the job up to Rp. 2.5 Billion*
e. *M1 : the value limit of the job up to Rp. 10 Billion*
f. *M2 : the value limit of the job up to Rp. 50 Billion*
g. *B1 : the value limit of the job up to Rp. 250 Billion*
h. *B2 : the value limit of the job up to infinity*
i. *Non qualifications : do not apply to LPJKD/already expired*

http://jakarta.bps.go.id

III. METODOLOGI

Dalam pelaksanaan Updating Direktori Perusahaan Konstruksi ini, BPS RI mengirimkan *frame* Direktori Perusahaan Konstruksi kondisi 2014. Sementara BPS Provinsi, BPS Kabupaten/Kota melakukan pengutipan direktori perusahaan Konstruksi masing-masing untuk 5 (lima) instansi terkait (dalam hal ini tidak ditentukan kelima instansi hanya disesuaikan dengan kondisi daerahnya seperti Bappeda, Dinas Pekerjaan Umum, Lembaga Pengembangan Jasa Konstruksi Daerah (LPJKD), GAPENSI, AKLI GAPEKSINDO dan lain-lain). Apabila hasil UDP untuk kualifikasi usaha kecil, menengah dan besar di BPS Kabupaten/Kota masih belum terpenuhi, maka sisanya dilakukan *Snowballing* Desa untuk semua kualifikasi usaha perorangan, kecil, menengah dan besar serta non kualifikasi pada desa yang belum terpilih sampel Survei Konstruksi Tidak Berbadan Hukum 2012 (VTBH 2012), SKP 2013 dan 2014. Hasil dari kelima instansi dan dari BPS RI serta hasil *snowballing* tersebut dilakukan *matching* untuk menentukan gabungan perusahaan konstruksi yang berdomisili di daerah bersangkutan, sehingga ditentukan nama-nama perusahaan baru, tutup, pindah alamat dan bukan konstruksi.

IV. SUSUNAN DIREKTORI

Penyusunan Direktori Perusahaan Konstruksi DKI Jakarta Tahun 2015 ini diatur menurut kota administrasi dan berdasarkan nama perusahaan (*alphabet*). Setiap nama perusahaan dilengkapi dengan alamat beserta telepon, *faximile,* email, kualifikasi usaha dan *contact person*.

III. METHODOLOGY

In the implementation of the updatingConstruction Company Directory, BPS-Statistics Indonesia transmit frame Construction Company Directory condition year of 2014. While BPS Province, BPS Regency/Municipality were quoting Construction company directory for 5 (five) relevant agencies (in this case was not determined only five institutions adapted to environmental conditions such as BAPPEDA, Publik Works Department, Institute of Regional Development Construction Services (LPJKD), GAPENSI, AKLI, GAPEKSINDO and others). If the results of UDP to qualifying small business, medium and large in BPS Regency/City still not been met, then the rest is done for all qualifying village Snowballing individual business, small, medium and large enterprises as well as non qualifiers in the villafe ofunselected sample survey Construction Without Legal Entity 2012 (VTBH 2012), SKP 2013 and 2014. The results of the five agencies and from BPS- Statistics Indonesia and snowballing results maching is done to deter,ine the combined construction company domiciled in, determined the names of the new company, closed, moved address and not the construction

IV. STRUCTURE OF DIRECTORY

The preparation of Construction Company Directory of Jakarta 2015 was divided by city based administration and alphabetical company name. Each is equipped with the company name and its address, telephone, facsimile, email, business qualification and contact person.

http://jakarta.bps.go.id

Adapun informasi lain yang berhubungan dengan perusahaan konstruksi tersebut, akan di publikasikan kemudian sebagai penyempurnaan buku direktori perusahaan konstruksi DKI Jakarta di masa mendatang.

The other information related to the construction company, will be published later as a book refinement construction company directory of DKI Jakarta in the future.

V. ULASAN

Jumlah perusahaan/konstruksi di DKI Jakarta yang terdapat dalam Kerangka Sampel Survei Perusahaan/Usaha Konstruksi Tahun 2015 adalah sebesar 7.552 perusahaan. Peta Persebaran/Usaha Konstruksi di seluruh wilayah DKI Jakarta Tahun 2015 ditunjukkan pada Peta 1.

Kabupaten/Kota yang mempunyai jumlah perusahaan/usaha konstruksi kurang dari 1.000 perusahaan/usaha ada sebanyak 2 kabupaten/kota yaitu: Kabupaten Kepulauan Seribu dan Kota Jakarta Utara. Sedangkan Kabupaten/Kota yang memiliki jumlah perusahaan/usaha konstruksi lebih besar dari 1.000 perusahaan/usaha ada sebanyak 4 (empat) Kota, yaitu: Kota Jakarta Selatan, Kota Jakarta Timur, Kota Jakarta Pusat dan Kota Jakarta Barat.

Ditinjau dari skala usahanya, perusahaan/usaha konstruksi di DKI Jakarta mayoritas berskala Menengah yaitu sebesar 53,36% dengan jumlah 4.030 usaha. Sedangkan yang paling sedikit adalah Perusahaan/Usaha Skala Besar ada sebanyak 696 perusahaan/usaha.

V. REVIEWS

Period company/construction in Jakarta what are hearts Sample Frame Construction Company Survey 2015 is the sum of 7,552 company. Distribution Map/Construction Business in the entire Territory of Jakarta is shown in Map 1.

Regency/Municipality that has the period company/business construction less than 1,000 corporate there are effort as much as 2 regency/municipality are: Kepulauan Seribu regency and North Jakarta. While the Regency/Municipality has a number of companies/business greater than 1,000 construction companies/business there are four (4) City, namely: South Jakarta, East Jakarta Central Jakarta and West Jakarta.

Judging from the scale of its business, the company/business construction in Jakarta majority Medium scale is equal to 53.36% with the amount of 4,030 businesses. While the least is the Company/Large Scale Enterprises have as many as 696 companies/businesses.

http://jakarta.bps.go.id

Gambar 1. Banyaknya Perusahaan/Usaha Konstruksi Menurut Skala Usaha Provinsi DKI Jakarta, 2015

Picture 1. Number of Company/Business Construction by Scale DKI Jakarta Province, 2015

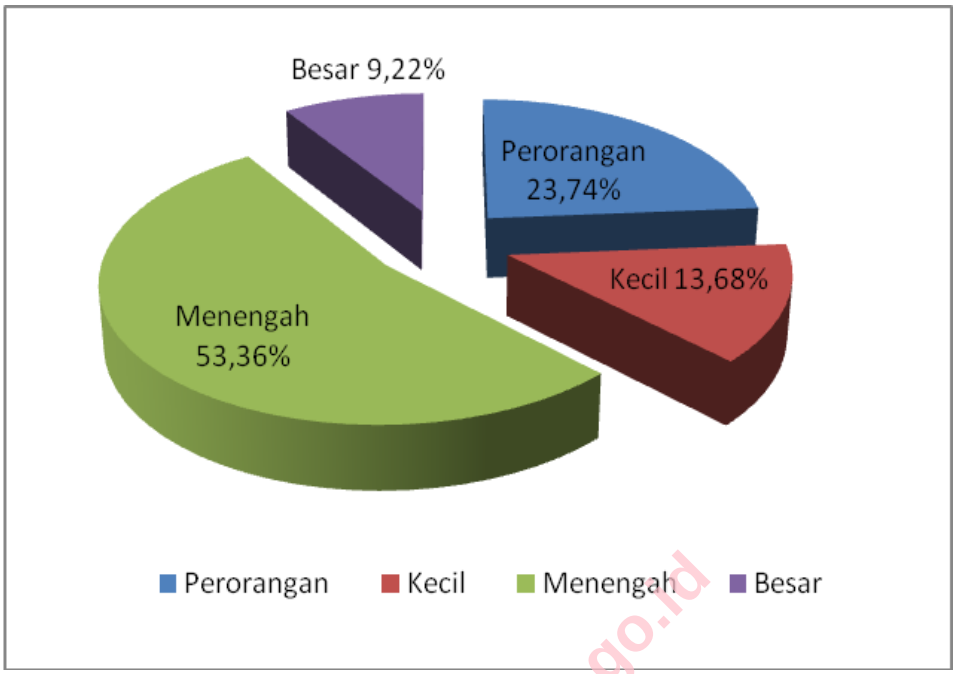

Sedangkan dari bentuk badan usahanya, perusahaan/usaha konstruksi di DKI Jakarta sebagian besar berbadan usaha PT/PT Persero, yaitu sebesar 62,58%, selanjutnya Perorangan sebesar 23,74% dan CV sebesar 13,57%

While the form of business entity, company/business construction in Jakarta mostly business entity PT/ PT Persero, which amounting to 62.58%, amounting to 23.74% next Individual and CV of 13.57%

http://jakarta.bps.go.id

Gambar 2. Banyaknya Perusahaan/Usaha Konstruksi Menurut Badan Usaha Provinsi DKI Jakarta, 2015

Picture 2. Number of Company/Business Construction of Jakarta by Enterprise DKI Jakarta Province, 2015

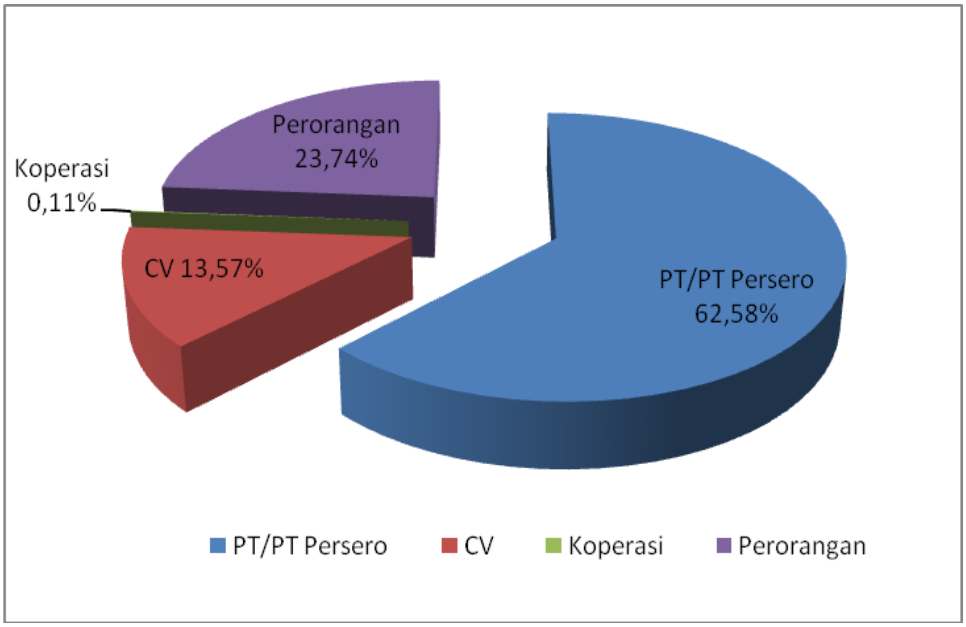

http://jakarta.bps.go.id

Peta : 1. **Banyaknya Perusahaan/Usaha Konstruksi Provinsi DKI Jakarta Menurut Kabupaten/Kota, 2015**

Map *Number of Company/Business Construction of Jakarta by Regency/Municipality, 2015*

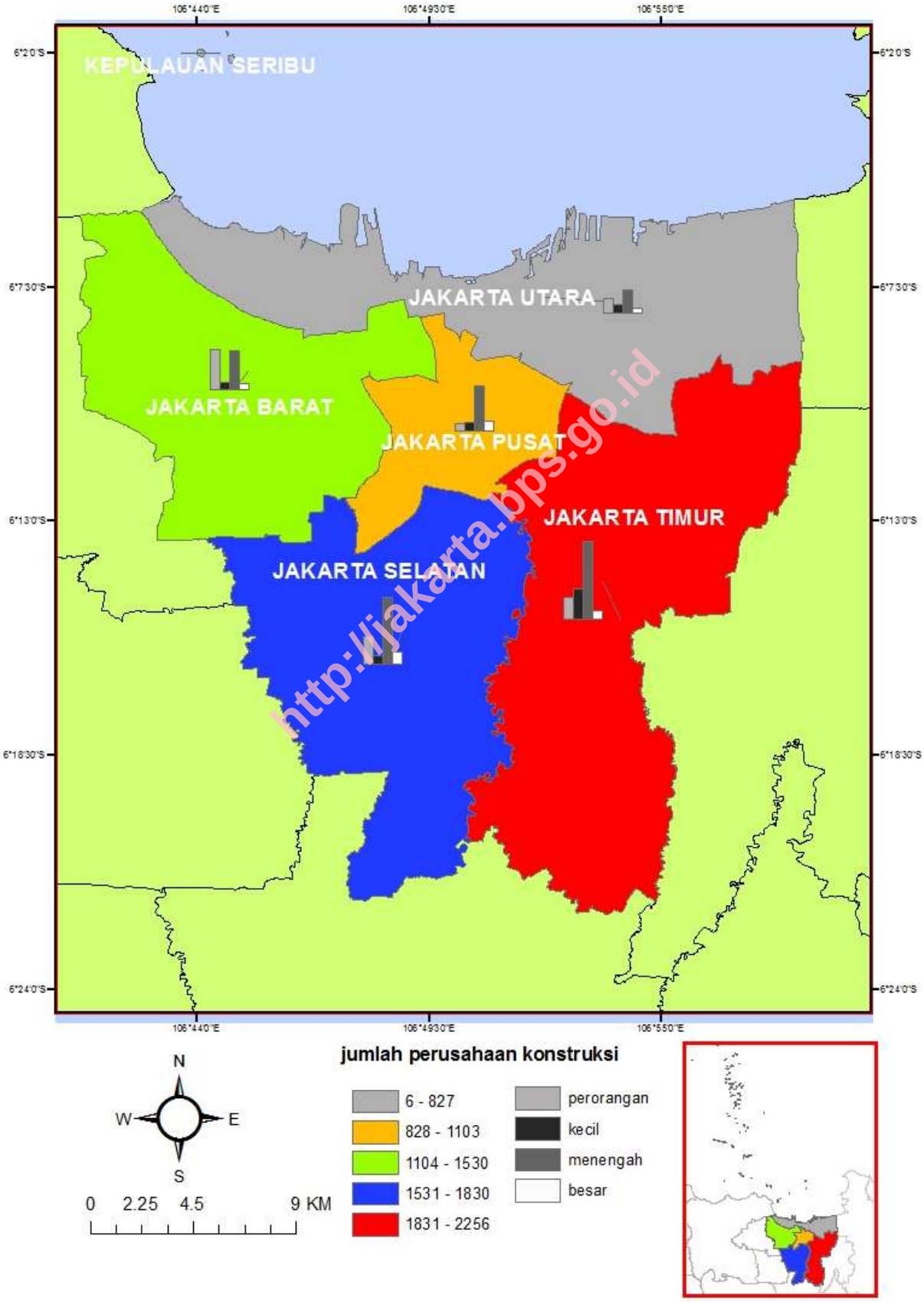

http://jakarta.bps.go.id

http://jakarta.bps.go.id

DIREKTORI PERUSAHAAN KONSTRUKSI

Directory of Construction Establishment

http://jakarta.bps.go.id

http://jakarta.bps.go.id

KAB. KEPULAUAN SERIBU

BANGUN ANTAR NUSA, CV
Kualifikasi Usaha (K2)
PULAU KELAPA RT. 04/RW. 02, PULAU KELAPA, KEC. KEPULAUAN SERIBU UTARA, 14540
021-73447615
AKHMAD ISMET

DUA PUTRI PULAU, CV
Kualifikasi Usaha (K1)
PULAU KELAPA RT. 60/RW. 02, PULAU KELAPA, KEC. KEPULAUAN SERIBU UTARA, 14540
ABDUL RASYAD

KELAPA JAYA, CV
Kualifikasi Usaha (K2)
PULAU KELAPA RT. 06/RW. 04, PULAU KELAPA, KEC. KEPULAUAN SERIBU UTARA, 14530
H. BAHRUDIN

NUANSA SAMUDERA, CV
Kualifikasi Usaha (K1)
PULAU KELAPA RT. 04/RW. 02, PULAU KELAPA, KEC. KEPULAUAN SERIBU UTARA, 14540
021-73447615
H. MUHASYAFA

KOTA JAKARTA SELATAN

A & S CIPTA SENTRA KOMUNIKA, PT
Kualifikasi Usaha (M1)
GEDUNG GRAHA PULO JL. WARUNG BUNCIT RAYA NO. 89 RT. 06/RW. 03, KALIBATA, KEC. PANCORAN 12740
021-7986735

ABATA HASTA PERSADA, PT
Kualifikasi Usaha (M1)
JL. H. R RASUNA SAID KAV. 1 & 2 GED. GRAHA IRAMA LT. 9 D, KUNINGAN TIMUR, KEC. SETIA BUDI, JAKARTA SELATAN 12950
021-8447858
BAYU PAMUNGKAS

ABDI BARA RAJA, PT
Kualifikasi Usaha (M2)
PUSAT NIAGA DUTA MAS FATMAWATI BLOK DI/17, CIPETE UTARA, KEC. KEBAYORAN BARU 12150
021-72783968

ABDI REDJO TEKNIK LESTARI, PT
Kualifikasi Usaha (M1)
JL. H. PEKIR I NO. 24 JURAGANAN, GROGOL UTARA, KEC. KEBAYORAN LAMA, JAKARTA SELATAN 12210
021-5485490
021-5492541
SUDJITO

ABINDO PERKASA, CV
Kualifikasi Usaha (K2)
JL. CIPUTAT RAYA NO. 9 A, KEBAYORAN LAMA UTARA, KEC. KEBAYORAN LAMA, JAKARTA SELATAN 12240
021-7292324
H. SOENARYO, SE

ACE ENGINEERING & CONSTRUCTION, PT
Kualifikasi Usaha (B1)
GEAND WIJAYA CENTER BLOK F48 LT 3 JL. DARMAWANGSA RAYA, PULO, KEC. KEBAYORAN BARU
021-7204285
wschu0903@hanmail.com

ACERGY INDONESIA, PT
Kualifikasi Usaha (M1)
VENTURA BUILDING SUITE 501 JL. R. A. KARTINI 26, CILANDAK BARAT, KEC. CILANDAK 12430
021-7504540
021-02175816260

ADAM FAJAR PERKASA, PT
Kualifikasi Usaha (M1)
JL. PENGADEGAN BARAT 3 NO. 27 RT. 11/RW. 07, PENGADEGAN, KEC. PANCORAN, JAKARTA SELATAN 12770
NURBAITILAH

ADEYORA PUTRI MANDIRI, CV
Kualifikasi Usaha (K2)
JL. TEBET RAYA NO. 54 A RT. 04/04, TEBET TIMUR, KEC. TEBET, JAKARTA SELATAN 12820
021-8314190
DEBORA CHATERINE. S

ADHI KARYA TBK, PT (PERSERO)
Kualifikasi Usaha (B2)
JL. RAYA PASAR MINGGU KM. 18 RT. 13/RW. 01, PEJATEN TIMUR, KEC. PASAR MINGGU, JAKARTA SELATAN 12510
021-7975312
021-7975311
adhi@adhi.co.id
IR. M. FAUZAN, MM

ADHICON PERSADA, PT
Kualifikasi Usaha (M2)
JL. RAYA PASAR MINGGU KM. 18 RT. 13/RW. 01, PEJATEN TIMUR, KEC. PASAR MINGGU, JAKARTA SELATAN 12510
021-7974525
DRS. M. ZIAD CHOIRIN, S, AK

ADHIKARA MITRA CIPTA, PT
Kualifikasi Usaha (M1)
KOMP DUTA MAS FATMAWATI BLOK A1/28, JL. RS FATMAWATI, CILANDAK BARAT, KEC. CILANDAK, JAKARTA SELATAN 12430
021-7237349
adhikara_mc@yahoo.com
BAGUS ICHWANTO, SH

ADHIMIX PRECAST INDONESIA, PT
Kualifikasi Usaha (B1)
GRAHA ANUGRAH LT. 3 JL. RAYA PASAR MINGGU NO. 17 A, PANCORAN, KEC. PANCORAN, JAKARTA SELATAN 12780
021-7268669
beton@adhimix.co.id
SURAKHMAN

ADI LINGGA JAYA, PT
Kualifikasi Usaha (M1)
JL. CIPUTAT RAYA NO. 4-6, BUNGUR GRAND CENTRE BLOK B/5, PONDOK PINANG, KEC. KEBAYORAN LAMA, JAKARTA SELATAN 12310
021-7394868
TOMMY SUSETYADI, SE, M. SI

ADICIPTA PERSADA, PT
Kualifikasi Usaha (M1)
JL. RAYA RAGUNAN NO. 7B RT. 01/RW. 03, JATI PADANG, KEC. PASAR MINGGU, JAKARTA SELATAN 12540
021-88963317
adipsa@gmail.com
RUDY CAHYONO

ADICITRA MULYATAMA, PT
Kualifikasi Usaha (M1)
JL. TEBET BARAT DALAM II C NO. 9, TEBET BARAT, KEC. TEBET, JAKARTA SELATAN 12810
021-8308786
adicitra@cbn.net.id
IR. MULYADI

ADIRAKA KONSULINDO, PT
Kualifikasi Usaha (M1)
JL. DUREN TIGA SELATAN VII NO. 7 A, MAMPANG PRAPATAN, KEC. MAMPANG PRAPATAN, JAKARTA SELATAN 12790
021-7421923
adikara@plaza.net
IR. ARIS TANDI

ADITAMA PERDANA, CV
Kualifikasi Usaha (K2)
JL. FATMAWATI NO. 1 A-B, CILANDAK BARAT, KEC. CILANDAK, JAKARTA SELATAN 12430
021-7695784
SUMARYONO

ADITECH MATRA, PT
Kualifikasi Usaha (M2)
GD. MULTIVISION TOWER LT. 3 UNIT 01, JL. KUNINGAN MULIA LOT 98, GUNTUR, KEC. SETIA BUDI
021-29380888

ADIYASA PUTRA UTAMA, PT
Kualifikasi Usaha (M1)
JL. CILEDUG RAYA NO. 12C RT. 02/RW. 03, ULUJAMI, KEC. PESANGGRAHAN, JAKARTA SELATAN 12250
021-73881106
021-73880801
adiyasaputrautama@yahoo.co.id
H SUTARNO

http://jakarta.bps.go.id

ADIZHA MARATHON, PT
Kualifikasi Usaha (M1)
JL. GANDARIA III NO. 3B, KRAMAT PELA, KEC. KEBAYORAN BARU, JAKARTA SELATAN 12130
021-75875209
021-75875209
adizha_marathon@yahoo.com
IR. DIANA SOFHYA

AEROVISI UTAMA, PT
Kualifikasi Usaha (M1)
JL. H. SAILIN 1/8, BINTARO, KEC. PESANGGRAHAN, JAKARTA SELATAN 12310
021-7341652-53
aerovisiutama@yahoo.co.id
PITUT PRIANTO, S.KOM

AFANDI CHANDRAPUTRA, PT
Kualifikasi Usaha (M1)
JL. RS. FATMAWATI NO. 37 F RT. 05/RW. 03, CILANDAK BARAT, KEC. CILANDAK, JAKARTA SELATAN 12430
021-7657976
HARRY THENIADI

AFIRA INDONESIA, PT
Kualifikasi Usaha (M1)
JL. WOLTER MONGINSIDI NO. 112 D RT. 07/RW. 04, PULO, KEC. KEBAYORAN BARU, JAKARTA SELATAN 12160
021-72801329
JUANA ARIBASAH, SH

AGRA TATA GRAHASELARAS, PT
Kualifikasi Usaha (M1)
JL. RC VETERAN NO.8F, KEC. KEBAYORAN LAMA, JAKARTA SELATAN 12330
021-73889243
021-7342952
agragroups@indo.net.id
NINU LONGINUS BEOANG

AGUNG ANUGERAH ABADI, PT
Kualifikasi Usaha (M1)
JL. BAUNG NO. 7 RT. 04/RW. 02, KEBAGUSAN, KEC. PASAR MINGGU, JAKARTA SELATAN 12520
021-7802652
agung_anugerah_abadi@yahoo.com
ACHMAD RIZAQQI MARTUCHA

AGUNG CHRISTAL ABADI, PT
Kualifikasi Usaha (M1)
JL. BUANA III NO. 23, PONDOK PINANG, KEC. KEBAYORAN LAMA, JAKARTA SELATAN 12310
021-7657428
021-7657428
agung.cristal.abadi@gmail.com
E. CHRIS SOEMARSANTO

AHFIS SAMIBAKTI, CV
Kualifikasi Usaha (K3)
JL. RAYA CILANDAK KKO NO. 57 A, CILANDAK BARAT, KEC. CILANDAK, JAKARTA SELATAN 12430
ACHMAD SUJADI

AIR TANJUNG PERSADA, PT
Kualifikasi Usaha (M1)
JL. DESA PUTRA NO.79A RT. 004/RW. 006, SRENGSENG SAWAH, KEC. JAGAKARSA
021-7864102
SAUR PARULIAN SIMATUPANG

AIRTECH, PT
Kualifikasi Usaha (M1)
JL. MT. HARYONO KAV.23, TEBET TIMUR, KEC. TEBET
021-71450963
INDRA SIE

AKURAT SUPRAMINDO KONSUL, PT
Kualifikasi Usaha (M1)
JL. KAPTEN PIERE TENDEAN NO. 8, MAMPANG PRAPATAN, KEC. MAMPANG PRAPATAN, JAKARTA SELATAN 12790
021-5738445
akuratsk@yahoo.co.id
IR. HENDRA KRISTANTO

AL TAMBO PERDANA, CV
Kualifikasi Usaha (K3)
JL. MENTENG ATAS BARAT NO. 35, SETIA BUDI, KEC. SETIA BUDI, JAKARTA SELATAN 12910
ALEXON TAMPUBOLON

ALDIRA BERKAH ABADI MAKMUR, PT
Kualifikasi Usaha (M1)
JL. RADIO DALAM RAYA NO. 5-7 RT. 08/RW. 10, GANDARIA UTARA, KEC. KEBAYORAN BARU, JAKARTA SELATAN 12140
021-76928330
RUDY HARTONO ISKANDAR

ALITA PRAYA MITRA, PT
Kualifikasi Usaha (M2)
JL. MUARA DALAM, TANJUNG BARAT, KEC. JAGAKARSA, JAKARTA SELATAN 12310
021-7661932
021-7661933
alita@alita-indonesia.com
MOCH NATSIR MASDAR

ALMA AMI ABADI, PT
Kualifikasi Usaha (M1)
JL. DR. SAHARJO NO. 123 A, MENTENG DALAM, KEC. TEBET, JAKARTA SELATAN
YUSUF HAKIM

ALMANDIRA SAKTI, PT
Kualifikasi Usaha (M1)
JL. RAYA KEBAYORAN LAMA NO. 9D, GROGOL SELATAN, KEC. KEBAYORAN LAMA, JAKARTA SELATAN 12220
021-5346418
021-5349376
DHARMA

ALMORISAH, CV
Kualifikasi Usaha (K1)
JL. RAYA RAWA BAMBU NO. 14-D LT. 2 RT. 013/05, PASAR MINGGU, KEC. PASAR MINGGU, JAKARTA SELATAN 12520
021-78839327
HUMALA NAINGOLAN

ALPINDO ARGA CIPTA, PT
Kualifikasi Usaha (M1)
JL. MASJID AL FAJRI NO. 12 GA, PEJATEN BARAT, KEC. PASAR MINGGU, JAKARTA SELATAN 12510
021-79196651
SUPARDI

ALTARI ENERGI SURYA, PT
Kualifikasi Usaha (M1)
JL. BARU NO. 10 RT. 10/RW. 03, KEBAYORAN LAMA UTARA, KEC. KEBAYORAN LAMA, JAKARTA SELATAN 12240
021-7253252
021-72791634
altarienergi@yahoo.com
IR. EDWAR IBRAHIM

ALTELINDO KARYA MANDIRI, PT
Kualifikasi Usaha (M1)
JL. TB. SIMATUPANG NO. 35, CILANDAK BARAT, KEC. CILANDAK, JAKARTA SELATAN 12430
021-75918028
customerservice@altelindo.com
GEORGIE KUMAAT

AMANDA GUMULUNG SEJAHTERA, PT
Kualifikasi Usaha (M1)
JL. RAYA LENTENG AGUNG NO.100, LENTENG AGUNG, KEC. JAGAKARSA
021-78831956
IWAN DERMAWAN WD

AMANTARA KALYANA, PT
Kualifikasi Usaha (M1)
GEDUNG PLAZA ASIA LT. 26 JL. JEND. SUDIRMAN KAV. 56, SENAYAN, KEC. KEBAYORAN BARU 12190
021-51401655
021-51401653

AMAR MANDIRI SEJAHTERA, PT
Kualifikasi Usaha (M1)
JL. SAWO RAYA, BUKIT DURI, KEC. TEBET, PADANG
MUHAMMAD FAUZAN

http://jakarta.bps.go.id

AMARTA DAYA TAMA, PT
Kualifikasi Usaha (M1)
WISMA DARIA LT. 2, JL. ISKANDARSYAH RAYA NO. 7, MELAWAI, KEC. KEBAYORAN BARU, JAKARTA SELATAN 12160
021-92376709
SYAHRUL

AMBAT, CV
Kualifikasi Usaha (K1)
JL. PONDOK JAYA II NO. 19B, PELA MAMPANG, KEC. MAMPANG PRAPATAN, JAKARTA SELATAN 12720
021-77216621
ambat_constructions@yahoo.com
DRS. MORATINGKOS SINAGA, BC.HK.

AMETHYS UTAMA, PT
Kualifikasi Usaha (M1)
JL. PANCORAN BARAT XI-D NO. 29, PANCORAN, KEC. PANCORAN, JAKARTA SELATAN 12780
021-7813410
amethysutama@yahoo.co.id
IR. ACHMAD SUTRISNA

AMOLE GRIYA KYOR, PT
Kualifikasi Usaha (M1)
JL. GANDARIA I NO. 63 RT. 013/RW. 009, KRAMAT PELA, KEC. KEBAYORAN BARU
021-7233328
FRANSISCA NATHALIA GUNAWAN

AMTARA NIRMALA PT
Kualifikasi Usaha (M1)
JL. KALIBATA TENGAH NO. 40B, KALIBATA, KEC. PANCORAN, JAKARTA SELATAN 12740
021-7942325
amtaranirmala@yahoo.com
FAISAL SABIRIN

AMURWA INTERNATIONAL, PT
Kualifikasi Usaha (M1)
JL. KALIBATA UTARA II NO. 1 (103-A), KALIBATA, KEC. PANCORAN, JAKARTA SELATAN 12740
021-7940479
amurwa@indosat.net.id
AGUNG TRI WAHONO, S.KOM

ANABATI KHARISMA MULIA PT
Kualifikasi Usaha (M1)
JL. TIONG NO. 8 RT. 04/RW. 01, KARET KUNINGAN, KEC. SETIA BUDI, JAKARTA SELATAN 12940
021-5224471
021-5224472
BAMBANG CHERIYANTO

ANANDA NITA LOKATAMA, PT
Kualifikasi Usaha (M1)
JL. RASAMALA RAYA NO. 25, TEBET TIMUR, KEC. TEBET, JAKARTA SELATAN 12820
021-8298615
JONSON SAUT SIANIPAR

ANANTA JAYA PRADANA, PT
Kualifikasi Usaha (M1)
JL. MASJID AL FAJRI NO. 9, PEJATEN BARAT, KEC. PASAR MINGGU, JAKARTA SELATAN 12510
021-79193438
PUSPASARI AMIRULLAH

ANDALAN REREKA CONSULTINDO, PT
Kualifikasi Usaha (M1)
JL. KALIBATA TENGAH NO. 7 KAV. 3, KALIBATA, KEC. PANCORAN, JAKARTA SELATAN 12740
021-79195995
andalanjkt@plasa.com
IR. H. IMAM ZHAKI

ANDALUSIA BANGUN PERSADA, PT
Kualifikasi Usaha (M1)
GED. ARTHA GRAHA LANTAI 30 JL. JEND. SUDIRMAN KAV. 52-53, KARET, KEC. SETIA BUDI
IR. SUSENDJO HARSONO

ANDI ARTA, PT
Kualifikasi Usaha (M1)
JL. RADIO DALAM RAYA NO. 5-7 RT. 08/RW. 10, GANDARIA UTARA, KEC. KEBAYORAN BARU, JAKARTA SELATAN 12140
021-7200198
RUDY HARTONO ISKANDAR

ANDI TAMA WAHANA SEJAHTERA, PT
Kualifikasi Usaha (M1)
GED. MENARA KUNINGAN LT. 9 UNIT K, JL. HR. RASUNA SAID KAV. 5 X-7, KUNINGAN TIMUR, KEC. SETIA BUDI, JAKARTA SELATAN 12950
021-88961137
021-88856204
anditama@cbn.net.id
AKHMAD SAEKHU

ANDIKA ENERGINDO, PT
Kualifikasi Usaha (M1)
JL. LEBAK BULUS TENGAH NO. 5, LEBAK BULUS, KEC. CILANDAK, JAKARTA SELATAN 12440
021-75901924
021-75901907
energindo@dnet.net.id
IR. ARI DARMAWAN

ANDIKA WIJAYA SARANA, PT
Kualifikasi Usaha (M2)
JL. RS. FATMAWATI NO. 1 A - B RT. 07/RW. 05, PONDOK LABU, KEC. CILANDAK, JAKARTA SELATAN 12450
021-7695784
IR. YUSUF SUBAGIO

ANDITAS MAS, PT
Kualifikasi Usaha (M1)
JL. ULUJAMI NO. 16D, ULUJAMI, KEC. PESANGGRAHAN
021-7363572

ANDY KARYA PUTRA, PT
Kualifikasi Usaha (M1)
GD. PERKANTORAN SELMIS LT.2 BLOK II/8 JL. ASEM BARIS RAYA NO.52, KEBON BARU, KEC. TEBET, JAKARTA SELATAN 12830
021-8305839
021-8317399
BORIS

ANEKA ABADI, PT
Kualifikasi Usaha (M1)
JL. RASAMALA VII NO. 53, MENTENG DALAM, KEC. TEBET, JAKARTA SELATAN 12870
021-8829322
DRA. ROKHANI

ANEKA CIPTA, PT
Kualifikasi Usaha (M1)
JL. RAYA PASAR MINGGU NO. 104 B, PASAR MINGGU, KEC. PASAR MINGGU, JAKARTA SELATAN 12520
021-7805524
IR. WIDYO SUBIANTORO

ANEKABANGUN EKA PRATAMA, PT
Kualifikasi Usaha (M1)
RUKAN ROYAL PALACE, JL. PROF. DR. SOEPOMO SH 178 A, PANCORAN, KEC. PANCORAN, JAKARTA SELATAN 12780
021-8350103
021-83143995
IR. INDRA LIENTUNGAN

ANGAS DILAGA, PT
Kualifikasi Usaha (M1)
JL. MAMPANG PRAPATAN RAYA NO.39, MAMPANG PRAPATAN, KEC. MAMPANG PRAPATAN 12860
021-7986045
021-7986092

ANGELIA OERIP MANDIRI, PT
Kualifikasi Usaha (M1)
JL. RAYA PASAR MINGGU KM. 38 RT. 01/RW. 02, KALIBATA, KEC. PANCORAN, JAKARTA SELATAN 12740
021-7981546
anoman_pt@yahoo.com
IR. BUDI SUPRIANTORO

ANGGA MUARA REZEKI, PT
Kualifikasi Usaha (M1)
JL. ASEM BARIS RAYA NO. 35, KEBON BARU, KEC. TEBET, JAKARTA SELATAN 12830
JUNIATI

http://jakarta.bps.go.id

ANGGARA ARCHITEAM, PT
Kualifikasi Usaha (M1)
PERKANTORAN TEBET MAS, JL. TEBET RAYA NO. 9-H, TEBET BARAT, KEC. TEBET, JAKARTA SELATAN 12810
021-8292585
adm@anggara.co.id
IR. BUDI SUMAATMADJA

ANGGARA PRIMA, PT
Kualifikasi Usaha (M1)
JL. ANDARA I NO. 35 RT. 02/RW. 03, PONDOK LABU, KEC. CILANDAK, JAKARTA SELATAN 12450
021-7693846
RIRIN SETIAWAN

ANGGARAKSA JAYA, PT
Kualifikasi Usaha (M1)
GRAHA PEJATEN, JL. PEJATEN RAYA NO. 5 H, PEJATEN BARAT, KEC. PASAR MINGGU, JAKARTA SELATAN 12510
021-78844868
aviqivan@yahoo.com
HALIMAH TUSSADIAH

ANGGI GIAN PUTRA, PT
Kualifikasi Usaha (M1)
JL. ASEM BARIS RAYA NO. 35, KEBON BARU, KEC. TEBET, JAKARTA SELATAN 12830
021-8513573
CHARLES MANURUNG

ANIFER PRADANAPUTRI, PT
Kualifikasi Usaha (M1)
GED. GRAHA SETI LT. 2, JL. K.H. ABDULLAH SYAFE'I KAV. A/19 RT. 01, BUKIT DURI, KEC. TEBET, JAKARTA SELATAN 12840
021-8305481
NELSON SIMANJUNTAK

ANINDYAGUNA KADYUTA, PT
Kualifikasi Usaha (M1)
JL. LAPANGAN ROOS I NO. 19 RT. 13/RW. 05, BUKIT DURI, KEC. TEBET, JAKARTA SELATAN 12840
021-83702978
IR. NURWONO, MM

ANRIKO PRIMA, PT
Kualifikasi Usaha (M1)
JL. PERSADA I NO. 29, MENTENG DALAM, KEC. TEBET, JAKARTA SELATAN 12870
021-83704496
ANNA RESMINAH

ANRO GUNA, CV
Kualifikasi Usaha (K1)
JL. AGUNG RAYA II NO. 39A RT. 07/07, LENTENG AGUNG, KEC. JAGAKARSA, JAKARTA SELATAN 12630
021-94184525
ANA STELLA

ANSELA BINTANG JATRA, PT
Kualifikasi Usaha (M1)
KOMP. WIJAYA GRAND CENTRE BLOK F.62 A, JL. WIJAYA II, KEBON BARU, KEC. TEBET, JAKARTA SELATAN 12160
021-98567958
AGUS GUNAWAN

ANTARA NIRMALA, PT
Kualifikasi Usaha (M1)
KALIBATA TENGAH NO.40B, KALIBATA, KEC. PANCORAN, JAKARTA SELATAN 12740
021-7946722
SATRIO

ANUGERAH ALAM SEJAHTERA, PT
Kualifikasi Usaha (M1)
JL. TAMAN CILANDAK NO. 4 RT. 01/RW. 04, CILANDAK BARAT, KEC. CILANDAK, JAKARTA SELATAN 12430
MAX HENRIK

ANUGERAH ERA GLORYA, CV
Kualifikasi Usaha (K1)
JL. RAYA CILANDAK KKO NO. 2 BLOK A/3 RT. 04/05, RAGUNAN, KEC. PASAR MINGGU, JAKARTA SELATAN 12550
ROBERSON GULTOM

ANUGRAH SEJAHTERA UTAMA, PT
Kualifikasi Usaha (M1)
JL. HR. RASUNA SAID KAV. 1 MENARA IMPERIUM LT. 15 C, GUNTUR, KEC. SETIA BUDI, JAKARTA SELATAN 12980
021-8354204
021-8354205
anugrah_su@yahoo.com
MUHAMMADIYAH

ANUGRAH TRIPUTRA PERSADA, PT
Kualifikasi Usaha (M1)
GED. DUTA GROUP, JL. TAMAN LEBAK BULUS RAYA BLOK L/15, LEBAK BULUS, KEC. CILANDAK, JAKARTA SELATAN 12440
021-75816886
STEFANUS INDRIE PRASETYO

APRIL RANCANG SARANA ABADI, PT
Kualifikasi Usaha (M1)
JL. DR. SAHARJO NO. 104 C, MENTENG ATAS, KEC. SETIA BUDI
021-83704705
021-83704706
pt.arsa@yahoo.com
NASRULLAH NURDIN

ARAH CIPTA GRYA, PT
Kualifikasi Usaha (M1)
CROWN PALACE BLOK AI NO. 18, JL. PROF. DR. SUPOMO, SH NO. 231 RT. 007/RW. 001, MENTENG DALAM, KEC. TEBET, JAKARTA SELATAN 12870
021-83787357
021-83787356
front_office@acg.co.id
ROBERTO Z. PONGREKUN, SE

ARASE PANCA PESONA, PT
Kualifikasi Usaha (M1)
JL. WIJAYA I NO. 73, PETOGOGAN, KEC. KEBAYORAN BARU
021-34612111
SUNARKO

ARBICON INDONESIA, PT
Kualifikasi Usaha (M1)
GED. ARSA GRAHA LT. III, JL. SIAGA RAYA NO. 31, PEJATEN BARAT, KEC. PASAR MINGGU, JAKARTA SELATAN 12510
021-7987172
021-7987060
pt.arbiconindonesia@yahoo.co.id
SUMIASIH

ARCHIPROTAMA, PT
Kualifikasi Usaha (M1)
GRAND WIJAYA CENTER BLOK A NO. 8, JL. WIJAYA II PULO, KEBON BARU, KEC. TEBET, JAKARTA SELATAN 12830
MIRZA ABDUL HAMIO

ARIASINDO PERKASA, PT
Kualifikasi Usaha (M1)
GED. KARYA INDAH LT.2 NO.16, JL. CIPUTAT RAYA NO.16, PONDOK PINANG, KEC. KEBAYORAN LAMA
021-75817152
ARI SUSETYO WIDYATMOKO

ARIMBI AYU, CV
Kualifikasi Usaha (K2)
JL. SUBUR UJUNG NO. 3 RT. 07/13, MENTENG ATAS, KEC. SETIA BUDI, JAKARTA SELATAN 12960
LIESJE

ARIRONDO NUSANTARA, PT
Kualifikasi Usaha (M1)
JL. RAYA CILANDAK KKO NO. 2, RAGUNAN, KEC. PASAR MINGGU, JAKARTA SELATAN 12550
021-7812545
021-7812545
DRS. KANUN PARAPAT

http://jakarta.bps.go.id

ARISTA PRATAMA JAYA, PT
Kualifikasi Usaha (B1)
JL. TEBET BARAT DALAM RAYA NO. 35, TEBET BARAT, KEC. TEBET, JAKARTA
021-8302150
021-8314377
SUHARJONO SUTANTO

ARIZAH RAHMAH, CV
Kualifikasi Usaha (K1)
JL. RAYA RAWA BAMBU NO. 14 D LT. 2 RT. 13/05, PASAR MINGGU, KEC. PASAR MINGGU, JAKARTA SELATAN 12520
AZIZAH

ARKADIA NUSANTARA MANDIRI, PT
Kualifikasi Usaha (M1)
BINTARO BUSINESS CENTER JL. RC VETERAN NO. 1 I, BINTARO, KEC. PESANGGRAHAN, JAKARTA SELATAN 12330
021-73622583
SAYOKI HERGINDO, ST

ARKONIN ENGINEERING M.P., PT
Kualifikasi Usaha (M1)
GED. ARKONIN, JL. BINTARO TAMAN TIMUR, BINTARO, KEC. PESANGGRAHAN, JAKARTA SELATAN 12330
021-7350211
021-7363947
IR. INDRASETIAJID, MM

ARKONIN, PT
Kualifikasi Usaha (M1)
GED. ARKONIN, JL. BINTARO TAMAN TIMUR, BINTARO, KEC. PESANGGRAHAN, JAKARTA SELATAN 12330
021-7364176
021-733829
arkonin@indo.net.id
IR. INDRASETIAJID

ARMADIAN PERKASA, PT
Kualifikasi Usaha (M1)
JL. RAWA BAMBU 1 NO. 14, PASAR MINGGU, KEC. PASAR MINGGU, JAKARTA SELATAN 12520
021-7821375
ACHMAD SUBARDJA, AMD

ARMO INFRATRANS SEJAHTERA, PT
Kualifikasi Usaha (M1)
GED. ARIOBIMO SENTRAL LT. 9, JL. H.R. RASUNA SAID X-2 KAV. 5, KUNINGAN TIMUR, KEC. SETIA BUDI, JAKARTA SELATAN 12950
021-2525894
MASHA ARIOBIMO

ARNOLD GORAN SEJAHTERA, CV
Kualifikasi Usaha (K1)
JL. MT. HARYONO KAV. 17 WISMA PEDE LT. 1 R. 110, TEBET BARAT, KEC. TEBET, JAKARTA SELATAN 12810
021-83700121
BLASIUS BEDA GORAN

ARSERVO, PT
Kualifikasi Usaha (M1)
JL. RAWAJATI TIMUR AM 22, KOMPS KALIBATA INDAH, KALIBATA, KEC. PANCORAN, JAKARTA SELATAN 12740
021-7943192
ARSERVO@RAD.NET.ID
IR. ZALDI DJUNASTI

ARSI KARYA UTAMA, PT
Kualifikasi Usaha (M1)
JL. TEBET DALAM II C NO. 2 RT. 08/RW. 01, TEBET BARAT, KEC. TEBET, JAKARTA SELATAN 12810
021-8314031
021-71300798
CHAIRULLAH, SE

ARSIPURA JAYA, PT
Kualifikasi Usaha (M1)
JL. RUKUN NO. 62-63, PEJATEN TIMUR, KEC. PASAR MINGGU, JAKARTA SELATAN 12510
021-5470715
fontex17@yahoo.co.id
ADY LUKMAN

ARTA ALPHA ANUGRAH, PT
Kualifikasi Usaha (M1)
JL. TRIDHARMA UTAMA II NO. 16, CILANDAK BARAT, KEC. CILANDAK, JAKARTA SELATAN 12430
021-5705724
mse-indonesia@centrin.net.id
ANTONY LOUIS WAJONG

ARTAGALANTINA, PT
Kualifikasi Usaha (M1)
JL. MENTENG WADAS SELATAN NO. 16, SETIA BUDI, KEC. SETIA BUDI, JAKARTA SELATAN 12910
021-8314404
021-8297105
SOENARYA SOEMADIPRADJA

ARTAMAS MAKMUR, PT
Kualifikasi Usaha (M1)
JL. BUKIT DURI UTARA M/244, MANGGARAI, KEC. TEBET, JAKARTA SELATAN 12850
SUDARMAN

ARTEFAK ARKINDO, PT
Kualifikasi Usaha (M1)
WIJAYA GRAHA PURI BLOK C NO. 41-42, PULO, KEC. KEBAYORAN BARU, JAKARTA SELATAN 12160
021-7972084
021-7972084
artefakarkindo@yahoo.com
IR. BAMBANG SUPRIHADI

ARTI DUTA ANEKA USAHA, PT
Kualifikasi Usaha (B1)
JL. KYAI MAJA NO. 27 E, KEBON BARU, KEC. TEBET, JAKARTA SELATAN 12830
021-7279264
ARTHUR PELUPESSY

ARTISTIKA PRASETIA, PT
Kualifikasi Usaha (M1)
JL. JATIPADANG V NO. 3, JATI PADANG, KEC. PASAR MINGGU, JAKARTA SELATAN 12540
021-78843345
info@artiska.co.id
IR. JAKA SUMANTA, ME

ARUN PRAKARSA INFORINDO, PT
Kualifikasi Usaha (M1)
JL. KALIBATA TENGAH NO. 4, KALIBATA, KEC. PANCORAN, JAKARTA SELATAN 12740
021-79197887
arun_prakarsa@yahoo.com
IR. FAUZI ABDULLAH

ARYA DUTA RAYA, PT
Kualifikasi Usaha (M1)
JL. RS FATMAWATI BLOK A 17, KEC. CILANDAK, JAKARTA SELATAN
021-7697748

ARYASADA PERKASA, PT
Kualifikasi Usaha (B1)
JL. KUNINGAN BARAT NO. 26, GD. TIFA LT. 2, KUNINGAN BARAT, KEC. MAMPANG PRAPATAN, JAKARTA SELATAN 12710
021-5200620
021-5250157
EGON CHAIRUL ARIFIN

ARYO PRIMA HUTAMA, PT
Kualifikasi Usaha (M1)
JL. H. ABDUL MAJID NO. 1 GED. KIARA AUTOTECH FATMAWATI, PONDOK LABU, KEC. CILANDAK, JAKARTA SELATAN 12450
021-7660983
ARYO ANDRIYANTO

ASA GLOBALINDO PRATAMA, PT
Kualifikasi Usaha (M1)
JL. RAWA BAMBU RAYA NO. 12 A-12B, PASAR MINGGU, KEC. PASAR MINGGU, JAKARTA SELATAN 12520
021-7815801
sales@agp.cp.id
BOY PIUS DALIUS

http://jakarta.bps.go.id

ASIA REKSA ANUGRAH, PT
Kualifikasi Usaha (M1)
JL. H. HASAN NO. 30 B, PEJATEN TIMUR, KEC. PASAR MINGGU, JAKARTA SELATAN
021-7988773
SARI PURNAMA BANGUN

ASPAC MITRA CONSULTINDO, PT
Kualifikasi Usaha (M1)
JL. SETIABUDI BARAT NO. 8, SETIA BUDI, KEC. SETIA BUDI, JAKARTA SELATAN 12910
21-5251843
aspac@aspacmitra.com
BAYU PRADHANA

ASRI DAYA GUNA, PT
Kualifikasi Usaha (M1)
JL. TEBET DALAM I-G NO. 18, TEBET BARAT, KEC. TEBET, JAKARTA SELATAN 12810
021-8311161
021-8296339
asridayaguna@ymail.com
IR. RIANASARI

ASRI DESINDO INTIWIDYA, PT
Kualifikasi Usaha (M1)
JL. CIPUTAT RAYA NO.12 RT. 04/RW. 06, PONDOK PINANG, KEC. KEBAYORAN LAMA, JAKARTA SELATAN 12310
021-7652065
021-7652065
adi0909@pt-adi.co.id
STADININGSIH AW

ASTA CIPTA KARYA, PT
Kualifikasi Usaha (M1)
GD. WISMA LAENA LT.II SUITE 217, JL. KH. ABUDIULA SYAFEI NO.7, MANGGARAI SELATAN, KEC. TEBET
021-83796596
H.M ZEIN, S.Ag, MM

ASTA GRIYA DEVELOPMENT,PT
Kualifikasi Usaha (M1)
PLAZA MERIN, SETIA BUDI, KEC. SETIA BUDI, JAKARTA SELATAN 12910
021-57935980
MELINDA

ASTA KERAMASAN ENERGI, PT
Kualifikasi Usaha (M1)
GED. PLAZA BAPINDO, BANK TOWER LT. 20, JL. JEND. SUDIRMAN KAV. 54, SENAYAN, KEC. KEBAYORAN BARU, JAKARTA SELATAN 12190
021-5266628
021-5277259
BOBBY ALIANTO

ASTON KARYA UTAMA, PT
Kualifikasi Usaha (M2)
GD. TWINK CENTRE LT. 6 P. TENDEAN NO. 82, JAKARTA SELATAN 12160
021-7991314
021-7991315
KIM JAE JIN

ASTRI ARENA, PT
Kualifikasi Usaha (M1)
JL. KALIBATA UTARA II NO. 73 A, KALIBATA, KEC. PANCORAN, JAKARTA SELATAN 12740
021-7989627
astriho@cbn.net.id
D. LEONARD HUTAURUK

ATVIRA INOVFINTEK, PT
Kualifikasi Usaha (M1)
JL. PROF. DR. SOEPOMO NO. 3 B RT. 01/RW. 03, MENTENG DALAM, KEC. TEBET, JAKARTA SELATAN 12870
021-8281162
SONHAJI

AULIA SAKTI INTERNASIONAL, PT
Kualifikasi Usaha (M1)
JL. VETERAN NO. 25 RT. 09/RW. 06, KALIBATA, KEC. PANCORAN, JAKARTA SELATAN 12740
021-7981675
021-7981675
alisa_int@yahoo.co.id
M. HUDA

AURA KHARISMA HUTAMA, PT
Kualifikasi Usaha (M1)
JL. BULUNGAN NO. 9, KRAMAT PELA, KEC. KEBAYORAN BARU, JAKARTA SELATAN 12130
021-70930785
WIRA HARMONI

AURA PUTRI MEMBANGUN, CV
Kualifikasi Usaha (K1)
WISMA PEJATEN LT. 3, JL. PEJATEN BARAT NO. 06, PEJATEN BARAT, KEC. PASAR MINGGU, JAKARTA SELATAN 12510
021-7192386
MUHAMMAD IKHSAN INGRATUBUN

AYU MUSTIKA RIZKI, PT
Kualifikasi Usaha (M1)
JL. MINANGKABAU NO. 6 G LT. 1, PASAR MANGGIS, KEC. SETIA BUDI, JAKARTA SELATAN 12850
021-8319565
IR. HJ. ADE SOPHIA

AYUDI PERSADA, PT
Kualifikasi Usaha (M1)
JL. RAYA LENTENG AGUNG NO. 26, LENTENG AGUNG, KEC. JAGAKARSA, JAKARTA SELATAN 12640
021-78688269
021-78688869
UDI SUHARSO

AZIMUTH UTAMA CONSULTANT, PT
Kualifikasi Usaha (M1)
GRAHA KOGAS MAMPANG, JL. KAPTEN TENDEAN NO. 9-B, LT. 3, MAMPANG PRAPATAN, KEC. MAMPANG PRAPATAN, JAKARTA SELATAN 12790
021-7947239
021-7947419
auc_pt@yahoo.co.id
EKO PURWANTO

BAGAS RAJA UTAMA, CV
Kualifikasi Usaha (K2)
JL. RAYA RAWA BAMBU NO. 14 D, PASAR MINGGU, KEC. PASAR MINGGU, JAKARTA SELATAN 12520
021-78843255
ROSMAULI, S.SOS

BAHAN JAYA SEJAHTERA, PT
Kualifikasi Usaha (M1)
JL. KALIBATA RAYA NO. 10, KALIBATA, KEC. PANCORAN, JAKARTA SELATAN 12740
021-7972979
SOEKADI

BAHAN JAYA, CV
Kualifikasi Usaha (K1)
JL. RAWAJATI TIMUR I NO. 24, RAWAJATI, KEC. PANCORAN, JAKARTA SELATAN 12750
MOHAMMAD NADI

BAJRA MANDALASAKTI, PT
Kualifikasi Usaha (M1)
GRAHA MOBISEL LT.2, JL. BUNCIT RAYA 139, KALIBATA, KEC. PANCORAN 12740
021-7991325
021-7991308
enquiries@ptbms.net

BAJRAGRAHA SENTRANUSA, PT
Kualifikasi Usaha (M2)
JL. WIJAYA I NO.61 RT. 08/RW. 01, PETOGOGAN, KEC. KEBAYORAN BARU, JAKARTA SELATAN 12170
021-75901911
021-7398838
KIKID SUKANTOMO ADIBROTO

BAKTI CITRA MULIA, PT
Kualifikasi Usaha (M1)
JL. CILEDUG RAYA NO. 17, PETUKANGAN SELATAN, KEC. PESANGGRAHAN, JAKARTA SELATAN 12270
021-7228288
DRS. BUDIMAN SIRINGO-RINGO

BALAIKAMBANG MULYA, PT
Kualifikasi Usaha (M1)
JL. SULTAN AGUNG NO. 10, PASAR MANGGIS, KEC. SETIA BUDI, JAKARTA SELATAN 12970
021-8290952
IR. EDWARD

http://jakarta.bps.go.id

BALFOUR BEATY SAKTI INDONESIA, PT
Kualifikasi Usaha (B1)
JL. RC. VETERAN NO. 4 RT. 06/RW. 03, BINTARO, KEC. PESANGGRAHAN, JAKARTA SELATAN 12330
021-7361979
021-7362003
business@bbsi.co.id
JULIA K. SUPARDI

BALI TELEKOM, PT
Kualifikasi Usaha (M1)
RUKO ROYAL PALACE BLOK B 27, JL. PROF. DR. SOEPOMO SH, MENTENG DALAM, KEC. TEBET, JAKARTA SELATAN 12870
021-8305405
NYOMAN SUDAYANA MERADA

BANGKIT KARYA MANUNGGAL, PT
Kualifikasi Usaha (M1)
RUKO GRAND BINTARO BLOK C-1, JL. BINTARO PERMAI RAYA NO. 01 RT. 12, BINTARO, KEC. PESANGGRAHAN, JAKARTA SELATAN 12330
021-73885578
021-73885578
MATHEUS EKO NUGROHO

BANGUN CIPTA KONTRAKTOR, PT
Kualifikasi Usaha (M1)
JL. SULTAN ISKANDAR MUDA, GANDARIA 8 OFFICE TOWER LT. 27, KEBAYORAN LAMA SELATAN, KEC. KEBAYORAN LAMA 12240
021-29036566
021-29036566
IR. EDDY PANATAS

BANGUN KOKOH ARTISTIKA, PT
Kualifikasi Usaha (M1)
JL. RAYA AMPERA NO. 5, GED SATMARINDO LT. 3, CILANDAK TIMUR, KEC. PASAR MINGGU, JAKARTA SELATAN 12560
021-7804468
IR. ARIF CAHYONO

BANGUN MULTIKARSA, PT
Kualifikasi Usaha (M1)
JL. TEBET TIMUR DALAM RAYA NO. 41 RT. 01/RW. 11, TEBET TIMUR, KEC. TEBET, JAKARTA SELATAN 12820
IR. BASTIAN PONDONGGI

BANGUN PILAR INTERNATIONAL PT
Kualifikasi Usaha (M1)
KOMP. GRAND WIJAYA CENTER BLOK F 48 LT. 3 JL. DARMAWANGSA RAYA, PULO, KEC. KEBAYORAN BARU, JAKARTA SELATAN 12160
021-7204285
wschu0903@daum.net
MAMAN SULAIMAN

BANGUN PRIMA SEMESTA, PT
Kualifikasi Usaha (B1)
JL. H.R RASUNA SAID BLOK X, MENARA KADIN INDONESIA LT. 26 SUITE A-B, KUNINGAN TIMUR, KEC. SETIA BUDI, JAKARTA SELATAN 12950
021-5274710
021-5274534
bps@voksel.co.id
LINDA LUIS

BANGUN PUTRA PERSADA, PT
Kualifikasi Usaha (M1)
JL. MESJID AL-FAJRI NO. 11, PEJATEN BARAT, KEC. PASAR MINGGU, JAKARTA SELATAN 12510
021-7972968
UBADILAH MALIK

BANGUN REKAYASA, PT
Kualifikasi Usaha (M1)
JL. RAYA PASAR MINGGU NO. 2 K, WISMA HAROEN, KALIBATA, KEC. PANCORAN, JAKARTA SELATAN 12740
021-7973655
bangreka@cbn.net.id
DAVID SITUMORANG, ST

BANGUN SARANA GLOBAL, PT
Kualifikasi Usaha (M1)
JL. MINANGKABAU NO 6 G, MANGGARAI, KEC. TEBET, JAKARTA SELATAN 12850
021-39299678
YUSNAINI, SE

BANGUN TIRTA MANDIRI, PT
Kualifikasi Usaha (M1)
JL. PROF. SOEPOMO SH NO.178 A ROYAL PALACE B 29, MENTENG DALAM, KEC. TEBET
021-83792381
NIKELA DELFI, ST

BANGUN TJIPTA SARANA, PT
Kualifikasi Usaha (M1)
JL. JEND. GATOT SUBROTO KAV. 54, GED. BANGUN TJIPTA LT. 6, KUNINGAN TIMUR, KEC. SETIA BUDI 12950
021-5709091
021-53650246
ARIS

BANGUNPRIMA MAJUSARANA, PT
Kualifikasi Usaha (M1)
JL. BINTARO RAYA NO. 23 RT. 11/RW. 10, KEBAYORAN LAMA SELATAN, KEC. KEBAYORAN LAMA, JAKARTA SELATAN 12240
021-72995632
ANITA DARKIM

BARA SUKSES MAKMUR, PT
Kualifikasi Usaha (M1)
JL. MOCH. KAHFI NO. I A RT. 05/RW. 06, JAGAKARSA, KEC. JAGAKARSA, JAKARTA SELATAN 12620
021-7536727
RUSDY ANWAR SIREGAR

BARINDO UTAMA, PT
Kualifikasi Usaha (M1)
WIJAYA GRAND CENTER BLOK F NO. 48 LT. 3, JL. WIJAYA II, PULO, KEC. KEBAYORAN BARU, JAKARTA SELATAN 12160
021-7235531
021-7235531
barindoutama11@yahoo.com
POPPY NURVIANTI

BARISTA GEOINFORMATIK, PT
Kualifikasi Usaha (M1)
PLAZA AMINTA LT. 2 SUITE 203, JL. TB. SIMATUPANG KAV. 10, PONDOK PINANG, KEC. KEBAYORAN LAMA, JAKARTA SELATAN 12310
021-7511411
geoinformatik@barista.co.id
SUCHRI PANGHARJO, ST

BARN CITA LAKSANA, PT
Kualifikasi Usaha (M1)
JL. AREN NO. 9, KARET SEMANGGI, KEC. SETIA BUDI, JAKARTA SELATAN 12930
021-5201465
021-5201465
barncitalaksana@yahoo.com
IR. NURDIN SUBRATA

BAROKAH, CV
Kualifikasi Usaha (K1)
JL. CILEDUG RAYA NO. 107 RT. 12/06, CIPULIR, KEC. KEBAYORAN LAMA, JAKARTA SELATAN 12230
PONIMAN

BATASURTA TATA GRAHA, PT
Kualifikasi Usaha (M2)
TEBET TIMUR DALAM RAYA NO.93 C, TEBET TIMUR, KEC. TEBET, JAKARTA SELATAN 12820
021-8378059
SRI SADONO

BATAVIA INTERNATIONAL, PT
Kualifikasi Usaha (M1)
KOMP. GRAND WIJAYA CENTRE BLOK F NO. 48 LT. 3, PULO, KEC. KEBAYORAN BARU, JAKARTA SELATAN 12160
021-7263087
IWAN HAMONANGAN SITOHANG

http://jakarta.bps.go.id

BATAVIA MAJU JAYA, CV
Kualifikasi Usaha (K3)
JL. LEBAK BULUS PDK NO. 21, LEBAK BULUS, KEC. CILANDAK, JAKARTA SELATAN 12440
021-7658841
IR. TAGOR HUTASOIT, MM

BATU KARYA MAS, PT
Kualifikasi Usaha (M1)
JL. ASEM BARIS RAYA NO. 2, KEBON BARU, KEC. TEBET, JAKARTA SELATAN 12830
021-83796424
HASAN HASYARI

BATUGADJA YAMATAMA, PT
Kualifikasi Usaha (M1)
JL. RAYA CILANDAK KKO NO.2 BLOK B/3, RAGUNAN, KEC. PASAR MINGGU
021-98872326
DRS. DARWINSON MUNTHE

BATURAJA PERSADA ENERGI, PT
Kualifikasi Usaha (M1)
PATRA JASA OFFICE TOWER LT.9 RUANG 902 JL. JEND. SUBROTO KAV.32-34, KUNINGAN TIMUR, KEC. SETIA BUDI
021-529005
ADE HENDRA NURDIN

BAYU DANAR MUTIARA,PT
Kualifikasi Usaha (M1)
JL. CIPUTAT RAYA 4-6 BUNGUR GRAND CENTRE BLOK B-55, PONDOK PINANG, KEC. KEBAYORAN LAMA, JAKARTA SELATAN 12310
021-7234235
IR. WIDODO

BAYU SUKSES PRATAMA, PT
Kualifikasi Usaha (M1)
JL. RAYA KALIBATA 11-12CD, RAWAJATI, KEC. PANCORAN 12750
021-79181407
021-79182170
ASEP WARSA PERDHANA

BAYUINDO DUTA PRATAMA, PT
Kualifikasi Usaha (M2)
JL. BANGKA RAYA NO. 31A, PELA MAMPANG, KEC. MAMPANG PRAPATAN 12720
021-54398821
021-02154395013
bayuindo80@yahoo.com

BELANTIK KARYA ARTHA, PT
Kualifikasi Usaha (M1)
JL. BANGKA RAYA NO. 2, GED. EKA FORMULA LT. 4 NO. 401, PELA MAMPANG, KEC. MAMPANG PRAPATAN, JAKARTA SELATAN 12720
021-7195806
belantik_ka@yahoo.co.id
MUHANAD ANTONIO YUNUS

BENGAWAN MITRA SAKTI CV
Kualifikasi Usaha (K2)
JL. SWADAYA I NO. 15, MANGGARAI, KEC. TEBET, JAKARTA SELATAN 12850
H. JURIATI

BENJAMIN, PT
Kualifikasi Usaha (M1)
RUKO RAJAWALI CENTER BLOK B NO. 22, JL. RAJAWALI RT. 07/RW. 01, PASAR MINGGU, KEC. PASAR MINGGU, JAKARTA SELATAN 12520
021-7820670
BENJAMIN54C_PT@YAHOO.CO.ID
AGUNG BUDI HANGGONO

BENNATIN SURYA CIPTA, PT
Kualifikasi Usaha (M1)
JL. KALIBATA UTARA RAYA NO. 39, KALIBATA, KEC. PANCORAN, JAKARTA SELATAN 12740
021-7981047
021-7981047
bennagroup@yahoo.com
DRS. ENDANG HERAWAN

BENTALA PERSADA KESTRELINDO, PT
Kualifikasi Usaha (M1)
JL. HR RASUNA SAID KAV B-7, GD. LINA LT. 5, SUITE 506, SENAYAN, KEC. KEBAYORAN BARU 12190
021-5276119
021-5276120
info@kestrelgroup.co.id
ANUSYIRWAN

BENTALA SAKTI GLOBALINDO, PT
Kualifikasi Usaha (M1)
JL. RC VETERAN NO. 88 RT. 009/RW. 003, BINTARO, KEC. PESANGGRAHAN
021-7696704
KARTIKO SAGITORO

BERINGIN TUNGGAL MANDIRI, PT
Kualifikasi Usaha (M1)
JL. KYAI MAJA NO. 65/3, KRAMAT PELA, KEC. KEBAYORAN BARU, JAKARTA SELATAN 12130
021-4243821
021-4214383
ALFIAN SJAFERI

BERKAT MANUNGGAL ENERGI, PT
Kualifikasi Usaha (M1)
JL. PEJATEN RAYA NO. 20/6, PEJATEN BARAT, KEC. PASAR MINGGU, JAKARTA SELATAN 12510
021-79196809
ELANG RUDYADI

BERLIAN PERMATA BUNDA, PT
Kualifikasi Usaha (M2)
JL. TEBET TIMUR DALAM IV-A NO. 4, TEBET TIMUR, KEC. TEBET, JAKARTA SELATAN 12820
021-8494066
SUNARNO

BESMA AGUNG, CV
Kualifikasi Usaha (K1)
JL. PONDOK JAYA X/3 B RT. 010 RW. 06 RT. 10/RW. 6, PELA MAMPANG, KEC. MAMPANG PRAPATAN, JAKARTA SELATAN 12720
021-71790130
FARIED ARIFIN

BETASURYA TATAGRAHA, PT
Kualifikasi Usaha (B1)
JL. TEBET TIMUR DALAM RAYA NO. 93C RT. 03/RW. 06, TEBET TIMUR, KEC. TEBET, JAKARTA SELATAN 12820
021-83780759
021-83785236
bstgjkt@cbn.net.id
J. SRI SADONO, MBA

BEUTARI NUSAKREASI, PT
Kualifikasi Usaha (M1)
JL. JATIPADANG PONCOL NO. 56, JATI PADANG, KEC. PASAR MINGGU, JAKARTA SELATAN 12540
021-78830949
soelandsons@yahoo.com
IR. SOELIANTORO, MBA

BGC. DAYA KONTRAKTOR, PT
Kualifikasi Usaha (M1)
HR. RASUNA SAID KV. B-5, KARET, KEC. SETIA BUDI
5268961
5268993

BIEMSI & CO, CV
Kualifikasi Usaha (K3)
JL. RADIO DALAM RAYA NO. 17, GANDARIA UTARA, KEC. KEBAYORAN BARU, JAKARTA SELATAN 12140
T. RIZAL

BIGSTARINDO MANDIRI, PT
Kualifikasi Usaha (M1)
JL. SIAGA I NO. 37, PEJATEN BARAT, KEC. PASAR MINGGU, JAKARTA SELATAN 12510
021-4400293
IR.H.SUDARYONO

BIJAK MANUNGGAL LESTARI, PT
Kualifikasi Usaha (M1)
JL. JOE NO. 99 RT. 09/RW. 08, KEBAGUSAN, KEC. PASAR MINGGU, JAKARTA SELATAN 12520
021-78832001
bimal@centrin.net.id
KRESNO AJI

http://jakarta.bps.go.id

BIMASAKTI GRAHA NUSAPERSADA PT
Kualifikasi Usaha (M1)
JL. PERSADA RAYA NO. 42, MENTENG DALAM, KEC. TEBET, JAKARTA SELATAN 12870
021-8293571
IR. SYAIFUL AMAR

BIMASENA PERSADA, CV
Kualifikasi Usaha (K3)
JL. KEBON NANAS V/28 B, GROGOL UTARA, KEC. KEBAYORAN LAMA, JAKARTA SELATAN 12210
021-5308860
S. INDRIE PRASETYO

BIMASENA PERSADA, PT
Kualifikasi Usaha (M1)
JL. TAMAN LEBAK BULUS RAYA BLOK L/15 RT. 11/RW. 07, LEBAK BULUS, KEC. CILANDAK, JAKARTA SELATAN 12440
021-75816886
DRS. FX EDDY SUKIRMAN

BIMASENA PERSADARAYA PT
Kualifikasi Usaha (M1)
JL. PERSADA RAYA NO. 42, MENTENG DALAM, KEC. TEBET, JAKARTA SELATAN 12870
021-8293571
bimasena_persadaraya@yahoo.com
RATNA SARI

BINA AMAN SENTOSA, CV
Kualifikasi Usaha (K1)
JL. RS. FATMAWATI RAYA NO. 5 A RT. 01/06, GANDARIA UTARA, KEC. KEBAYORAN BARU, JAKARTA SELATAN 12140
021-7233361
DEDI ARDA BIMBO

BINA CIPTA INSANI, PT
Kualifikasi Usaha (M1)
JL. SAWAH LUNTO NO. 73, PASAR MANGGIS, KEC. SETIA BUDI, JAKARTA SELATAN 12970
021-8309014
bina_cipta_insani@yahoo.com
DENI YUSUF RAMADHAN MAGENDA, SH

BINA KHALIFA ASRI KONSULTAN, PT
Kualifikasi Usaha (M1)
SATMARINDO BUILDING 3RD FLOOR, JL. AMPERA RAYA NO. 5, CILANDAK BARAT, KEC. CILANDAK, JAKARTA SELATAN 12430
021-8708555
binakhalifaasri@cbn.net.id
IR. ARIF CAHYONO

BINA RASANO ENGINEERING, PT
Kualifikasi Usaha (B1)
WIJAYA GRAHA PURI BLOK A-6, JL. WIJAYA II, PULO, KEC. KEBAYORAN BARU, JAKARTA SELATAN 12160
021-72790874
021-7202887
bre@binarasano.co.id
MADE SUDASNA KARDHA

BINA REKACIPTA UTAMA, PT
Kualifikasi Usaha (M1)
JL. MINANGKABAU NO. 8 B-C, MANGGARAI, KEC. TEBET, JAKARTA SELATAN 12850
021-8281483
office@biru_eng.com
DWINANTO B. KURNIAWAN

BINA USAHA MANDIRI, PT
Kualifikasi Usaha (M1)
JL. M. KAHFI II NO. 43 A RT. 05/RW. 09, SRENGSENG SAWAH, KEC. JAGAKARSA, JAKARTA SELATAN 12640
021-7271891
021-7271891
binausaha.mandiri@yahoo.co.id
INDRA NOVIAN

BINAKARSA SWADAYA, PT
Kualifikasi Usaha (M1)
JL. H.R. RASUNA SAID KAV. C-18 RT. 006/RW. 010, KARET KUNINGAN, KEC. SETIA BUDI, JAKARTA SELATAN 12940
021-2525568
021-5202946
JOHANES TOEGONO

BINANGKIT EKA SARANATRIA, PT
Kualifikasi Usaha (M1)
JL. MT. HARYONO KAV. 33, WISMA KALIMANIS BUILDING LT. 12, CIKOKO, KEC. PANCORAN, JAKARTA SELATAN 12770
021-7985969
TONI ISWAHYUDI

BINATAMA AKRINDO PT
Kualifikasi Usaha (M2)
JL. TEBET BARAT DALAM NO. 78, TEBET BARAT, KEC. TEBET, JAKARTA SELATAN 12810
021-8315505
021-8291111
binatama@tridome.co.id
IR. TEKKY ISKANDAR BUDI SETIA

BINAWA SAKACIPTA, PT
Kualifikasi Usaha (M1)
JL. CILILIN NO. 12, PETOGOGAN, KEC. KEBAYORAN BARU, JAKARTA SELATAN 12170
021-725896
bsc_sc@yahoo.co.id
MUHAMMAD FAJAR WIJAYA,ST

BINTANG BERLIAN UTAMA, PT
Kualifikasi Usaha (M1)
JL. ASEM BARIS RAYA NO. 8, KEBON BARU, KEC. TEBET, JAKARTA SELATAN 12830
021-8317399
021-83701243
DEBBY TIURMA PARSAULIAN

BINTANG BUANA INDOSUKSES, PT
Kualifikasi Usaha (M1)
PERKANTORAN TEBET MAS INDAH NO. 8 LT. 3, JL. TEBET RAYA RT. 08/RW. 02, TEBET BARAT, KEC. TEBET, JAKARTA SELATAN 12810
SYAHRIANTO, SE

BINTANG MAS PRATAMA, PT
Kualifikasi Usaha (M1)
JL. AMPERA RAYA NO. 8, RAGUNAN, KEC. PASAR MINGGU, JAKARTA SELATAN 12550
021-7667360
AKMAL THALIB

BINTANG TIMUR TERANG, PT
Kualifikasi Usaha (M1)
JL. SRENGSENG SAWAH NO. 90 RT. 04/RW. 06, SRENGSENG SAWAH, KEC. JAGAKARSA, JAKARTA SELATAN 12640
021-7270473
NOFAN

BIRAMA KARYA UTAMA, PT
Kualifikasi Usaha (M1)
GED. MENARA HIJAU ROOM 1106, JL. MT. HARYONO KAV. 33, CIKOKO, KEC. PANCORAN, JAKARTA SELATAN 12770
021-79198865
biramaku@gmail.com
ALYA RIVA

BODRICON PRATAMA, PT
Kualifikasi Usaha (M1)
GED. ILP LT. 4, JL. RAYA PASAR MINGGU NO. 39, PANCORAN, KEC. PANCORAN, JAKARTA SELATAN 12780
UNTUNG SURADIONO

BOEDY MEGA UTAMA, PT
Kualifikasi Usaha (M1)
JL. RS. FATMAWATI NO. 38 RT. 04/RW. 05, CIPETE SELATAN, KEC. CILANDAK, JAKARTA SELATAN 12410
021-7515667
mu@boedy.com
BUDIYANTO

BOME LAE DEVINSINAB JAYA, PT
Kualifikasi Usaha (M1)
JL. H. NO. 10, KEBON BARU, KEC. TEBET, JAKARTA SELATAN 12830
IR. KL. SINABUTAR

http://jakarta.bps.go.id

BONA BENNITA INDAH, PT
Kualifikasi Usaha (M1)
JL. RAYA CILANDAK KKO NO. 2, RAGUNAN, KEC. PASAR MINGGU, JAKARTA SELATAN 12550
TAGOR, BE

BONA MARULI KARYA, PT
Kualifikasi Usaha (M1)
WISMA PT. SETIA CILIWUNG BLOK B NO. 101, JL. BUKIT DURI TANJAKAN R, BUKIT DURI, KEC. TEBET, JAKARTA SELATAN 12840
DELVI SILALAHI

BONA SIMBOL SEJAHTERA, PT
Kualifikasi Usaha (M1)
KOMP. PERKANTORAN CILANDAK BLOK-A7, JL. RAYA CILANDAK KKO 2, CILANDAK BARAT, KEC. CILANDAK, JAKARTA SELATAN 12430
021-78839235
MARSIHOL SIMBOLON

BONANSA NAGA JAYA, CV
Kualifikasi Usaha (K1)
JL. RAYA RAWA BAMBU NO. 14 D LT. IV, PASAR MINGGU, KEC. PASAR MINGGU, JAKARTA SELATAN 12520
RODAME HATUAON SINAGA

BONGARMA SEJAHTERA PUTRA, PT
Kualifikasi Usaha (M1)
PERKANTORAN SELMIS, JL. ASEM BARIS RAYA NO. 52 BLOK II/10 A LT. II, KEBON BARU, KEC. TEBET, JAKARTA SELATAN 12830
021-8351523
bongarmasejahteraputra@yahoo.com.
BERLIANA SAGALA

BORATAMA MULIA, PT
Kualifikasi Usaha (M1)
JL. TB. SIMATUPANG RT. 08/RW. 03, CILANDAK TIMUR, KEC. PASAR MINGGU, JAKARTA SELATAN 12560
021-7801562
DRS. DERMANSEN TAMBUNAN

BORISDO JAYA, PT
Kualifikasi Usaha (M1)
JL. TEBET RAYA NO. 11 RT. 20/RW. 01, TEBET TIMUR, KEC. TEBET, JAKARTA SELATAN 12830
021-8305839
021-83701243
OTTO TUANDIVA DAMANIK

BOSKALIS INTERNASIONAL INDONESIA, PT
Kualifikasi Usaha (B1)
JL. HR. RASUNA SAID KAV. B-5, PLAZA CENTRIS LT. 12A, KUNINGAN TIMUR, KEC. SETIA BUDI 12910
021-5269020
021-5269022

BRAHMA SETA INDONESIA, PT
Kualifikasi Usaha (M1)
JL. RAYA KEB. LAMA NO.16, GROGOL UTARA, KEC. KEBAYORAN LAMA, JAKARTA SELATAN 12210
021-72796719
021-72796719
bsicons@plasa.com
DEDI WINIDIYONO, ST

BUAHBUMI BERSAMA, PT
Kualifikasi Usaha (M1)
JL. KALIBATA TENGAH KAV. 4 NO. 7, KALIBATA, KEC. PANCORAN, JAKARTA SELATAN 12740
021-7982861
YULIE SOPHIE

BUANA ALAM RAYA, CV
Kualifikasi Usaha (K1)
JL. TEBET RAYA NO. 54, R RT. 04/RW. 04, TEBET TIMUR, KEC. TEBET, JAKARTA SELATAN 12820
021-82941530
SAKTI M. NAPITUPULU

BUANA ENERGI PRIMA, PT
Kualifikasi Usaha (M1)
RUKAN GRAND PANGLIMA POLIM KAV. 76 LT.4, JL. PANGLIMA POLIM RAYA, PULO, KEC. KEBAYORAN BARU
021-7200218
BISTOK R. LUMBAN TOBING, ST

BUANA MAJU HASTA SENTOSA, PT
Kualifikasi Usaha (M1)
JL. RS. FATMAWATI NO. 13, CIPETE UTARA, KEC. KEBAYORAN BARU, JAKARTA SELATAN 12150
021-72797634
021-72797636
IR. HANDY LAURENCE

BUANA PERTIWI, PT
Kualifikasi Usaha (M1)
JL. KARANG TENGAH NO. 44 RT. 02/RW. 03, LEBAK BULUS, KEC. CILANDAK, JAKARTA SELATAN 12440
021-7503999
NENNY NURAINI, SH

BUANAREKSA BINAPERKASA, PT
Kualifikasi Usaha (M2)
GED. GRAHA ARSA LT. 2, JL. SIAGA RAYA NO. 31, PEJATEN BARAT, KEC. PASAR MINGGU, JAKARTA SELATAN 12510
021-79194132
ptbuanareksa@yahoo.com
IR. MOHAMAD HENDRAWAN

BUANATAMA DIMENSI CONSULTANTS, PT
Kualifikasi Usaha (M1)
WISMA INTRA ASIA, GED. ANNEX II, JL. PROF. DR. SOEPOMO, SH NO. 58, MENTENG DALAM, KEC. TEBET, JAKARTA SELATAN
021-8314907
buanatama@yahoo.com
IR. HASANUDDIN SYAH

BUDERO JAYA ABADI, PT
Kualifikasi Usaha (M1)
JL. KOMANDO III/2 NO. 37 RT. 011/RW. 03, KARET, KEC. SETIA BUDI, JAKARTA SELATAN 12920
ROBERT HALOMOAN P

BUDI BAIK, PT
Kualifikasi Usaha (M1)
JL. KOMANDO III\/2 NO. 37 RT. 011/RW. 03, KARET, KEC. SETIA BUDI, JAKARTA SELATAN 12920
021-5251252
021-8014989
BUDIMAN PASARIBU

BUKAKA TEKNIK UTAMA TBK, PT
Kualifikasi Usaha (B1)
JL. RAYA WARUNG BUNCIT NO. 7, KALIBATA, KEC. PANCORAN, JAKARTA SELATAN 12740
021-7985164
marketing@bukaka.com
IRSAL KAMARUDDIN

BUKIT KALIANDA, CV
Kualifikasi Usaha (K1)
JL. ASELIH RT. 012/01 NO. 96, CIPEDAK, KEC. JAGAKARSA, JAKARTA SELATAN 12630
EDI DAHLAN

BULAWAN, PT
Kualifikasi Usaha (M1)
WISMA PEDE LT.2 B 202, TEBET BARAT, KEC. TEBET, JAKARTA SELATAN 12810
021-8318672
DJAMILAH

BULUNGAN KARYAPUTRA, PT
Kualifikasi Usaha (M1)
JL. ASEM BARIS RAYA NO. 23 A, KEBON BARU, KEC. TEBET, JAKARTA SELATAN 12830
NY. NANIE SUBARDINI

BUMI DUTA PERSADA, PT
Kualifikasi Usaha (M1)
JL. RAYA LENTENG AGUNG NO. 56 RT. 05/RW. 02, LENTENG AGUNG, KEC. JAGAKARSA 12610
021-7812980
021-7812979
bedepe_pt@yahoo.com
IR. BUDI IRIANTO

http://jakartaapps.go.id

BUMI RAMA NUSANTARA, PT
Kualifikasi Usaha (M2)
JL. LETJEND. SOEPOMO NO. 34 ARTERI PERMATA HIJAU, THE BELLEZA OFFICE TOWER LT. 23, GROGOL UTARA, KEC. KEBAYORAN LAMA 12210
021-25675523
021-25675526
info@brn.hakagroup.com

BUMI TIMUR NUSARAYA, PT
Kualifikasi Usaha (M1)
JL. H. MUCHTAR RAYA NO. 1, PETUKANGAN UTARA, KEC. PESANGGRAHAN, JAKARTA SELATAN 12260
ROMIDA

BUMIHARMONI INDOGUNA, PT
Kualifikasi Usaha (M1)
GOLDEN PLAZA BLOK E NO. 35, JL. RS. FATMAWATI NO. 15, GANDARIA SELATAN, KEC. CILANDAK, JAKARTA SELATAN 12420
021-75900024
bumiharmoni@yahoo.com
DRS. NOOR ABIYOSO SYAKHRIE

BUMILOKA TEGAR PERKASA, PT
Kualifikasi Usaha (M1)
JL. KEB. BARU CENTRE BLOK A/10 RT. 09/RW. 01, KEBAYORAN LAMA UTARA, KEC. KEBAYORAN LAMA, JAKARTA SELATAN 12240
021-7245149
021-7245121
bumiloka@cbn.net.id
NANANG HAMDANI BASNAWI, SE

BUMINA CIPTA PERDANA, PT
Kualifikasi Usaha (M1)
JL. WIJAYA II, WIJAYA GRAND CENTER BLOK B NO. 17, PULO, KEC. KEBAYORAN BARU, JAKARTA SELATAN 12160
021-7231372
021-7231372
DRS. BUGI SURYATANU

BUMINATA AJI PERKASA PT
Kualifikasi Usaha (B1)
PERKANTORAN BUNCIT MAS BLOK B 9 JL. MAMPANG PRAPATAN RAYA 108, DUREN TIGA, KEC. PANCORAN, JAKARTA SELATAN 12760
021-7900952
021-79184733
buminataajiperkasa@gmail.com
IR. DEDY SUHARYADI

BUMINDO GANESHA LALOLO, PT
Kualifikasi Usaha (M1)
JL. LETJEN TB. SIMATUPANG NO. 10 RT. 12/RW. 05, CILANDAK TIMUR, KEC. PASAR MINGGU, JAKARTA SELATAN 12560
021-7822056
marketing@bumindo-gl.co.id
ALEX PANGALAMAN BANGUN

BUMIPUTERA MITRASARANA, PT
Kualifikasi Usaha (M1)
JL. CIPUTAT RAYA NO. 26, KEBAYORAN LAMA SELATAN, KEC. KEBAYORAN LAMA, JAKARTA SELATAN 12240
021-7291121
H. DIDIEK SUGIYANTO

CAHAYA CERIA CEMERLANG, PT
Kualifikasi Usaha (M2)
JL. PALMERAH BARAT NO. 40 RT. 01/RW. 03, GROGOL UTARA, KEC. KEBAYORAN LAMA, JAKARTA SELATAN 12210
021-5493561
021-5492890
WIMPY

CAHAYA CIPTA CEMERLANG, PT
Kualifikasi Usaha (M1)
JL. GUNTUR NO. 54 A/B, GUNTUR, KEC. SETIA BUDI, JAKARTA SELATAN 12980
021-8291960
021-8294493
cahaya_cc@yahoo.com
IR. RICKY SUWITO

CAHAYA KARTADJAYA MANDIRI, PT
Kualifikasi Usaha (M1)
JL. PULO CEMPAKA RAYA NO. 5, GROGOL UTARA, KEC. KEBAYORAN LAMA, JAKARTA SELATAN 12210
H. WARDIAN

CAHAYA KUSUMA KARYA ELECTRA, PT
Kualifikasi Usaha (M1)
JL. MESJID ANNUR III/9 RT. 12/RW. 01, GROGOL SELATAN, KEC. KEBAYORAN LAMA, JAKARTA SELATAN 12220
021-7244738
021-7244738
EDWARD NAULI

CAHAYA MANDIRI BANGUN BUANA, PT
Kualifikasi Usaha (M1)
JL. LETJEND TB. SIMATUPANG NO. 7 RT. 02/RW. 02, KEC. CILANDAK, JAKARTA SELATAN 12560
021-7802178
cmbb@telkom.net
HAMIDUN

CAHAYA MUTIARA INSANI, PT
Kualifikasi Usaha (M1)
JL. RADIO DALAM RAYA NO 5-7, GANDARIA UTARA, KEC. KEBAYORAN BARU
021-70638421
IR. DODI SUDJANI

CAHAYA PUTERI CEMERLANG, PT
Kualifikasi Usaha (M1)
JL. BARU NO. 7 RT. 07/RW. 06, PONDOK LABU, KEC. CILANDAK, JAKARTA SELATAN 12450
021-7530880
cahaya_pc@yahoo.com
IRAWATI MOERID

CAHAYA SUKMA LESTARI, PT
Kualifikasi Usaha (M1)
JL. TB. SIMATUPANG NO. 6 RT. 05/RW. 04, JATI PADANG, KEC. PASAR MINGGU, JAKARTA SELATAN 12540
021-7890526
KHAIRUL EFFENDI P

CAKRA NASIONAL, CV
Kualifikasi Usaha (K3)
RUKAN ROYAL PALACE BLOK B-26, JL. PROF. DR. SOEPOMO, SH NO. 178A, MENTENG DALAM, KEC. TEBET, JAKARTA SELATAN
021-8314399
REENA C. LUCAS

CAKRABUANA CONSULTANTS, PT
Kualifikasi Usaha (M1)
GOLDEN PLAZA BLOK E/27, JL. RS FATMAWATI NO. 15, CILANDAK BARAT, KEC. CILANDAK, JAKARTA SELATAN 12430
021-75816823
cakrabuana@centrin.net.id
IR. BAMBANG MURSALIN, MM, MBA

CAKRABUMI ENVIRODATA, PT
Kualifikasi Usaha (M1)
JL. DEPSOS X NO. 13A, BINTARO, KEC. PESANGGRAHAN, JAKARTA SELATAN 12330
021-8463383
cakrabumi@plasa.com
IRSAN HANIF

CALVINDO JAYA, PT
Kualifikasi Usaha (M1)
JL. SWADAYA II GG. H SAIDI NO. 19 RT. 07/RW. 05, TANJUNG BARAT, KEC. JAGAKARSA, JAKARTA SELATAN 12530
021-7821140
YONATAN PURNAWINATA

CANDRA PRASETYA, PT
Kualifikasi Usaha (M1)
JL. PLK NO. 9 LT 2, DUREN TIGA, KEC. PANCORAN, JAKARTA SELATAN 12760
021-7996324
candraprasetya@yahoo.com
IR. YUSRA SIREGAR

CANGKUANG SURYA FRIMA, PT
Kualifikasi Usaha (M1)
JL. DR. SAHARJO NO. 15 RT. 02/RW. 04, MANGGARAI SELATAN, KEC. TEBET, JAKARTA SELATAN 12860
cangkuang_surya_utama@yahoo.com
AGUS JUNAEDI

http://jakartaopps.go.id

CARAKA PRIMA SAKTI, PT
Kualifikasi Usaha (M1)
JL. MOH KAHFI I NO. 8 RT. 01/RW. 04, CIGANJUR, KEC. JAGAKARSA, JAKARTA SELATAN 12630
DRS.H. HASANUDDIN AS

CARANA LENTERA PRIMA, PT
Kualifikasi Usaha (M1)
JL. DR. SAHARDJO NO. 92, GRAHA MOEWINANTI 2ND FLOOR, MENTENG ATAS, KEC. SETIA BUDI, JAKARTA SELATAN 12960
021-8301766
EKA FRANEDI

CARBEK NUSANTARA, PT
Kualifikasi Usaha (M2)
JL. MUJAIR RAYA NO. 54, PASAR MINGGU, KEC. PASAR MINGGU, JAKARTA SELATAN 12540
021-78830450
021-78831006
carbek@indosat.net.id
IR. CHAIRIL INSANI

CATUR AKSA PERKASA, PT
Kualifikasi Usaha (M1)
PUSAT NIAGA DUTA MAS FATMAWATI BLOK BI/20, JL. RS. FATMAWATI NO. 3, CILANDAK BARAT, KEC. CILANDAK, JAKARTA SELATAN 12430
021-7451876
kairul_fatah@yahoo.com
SITI KOMARA BUDHI

CATUR BERSAUDARA UTAMA, PT
Kualifikasi Usaha (M1)
JL. GURU MUHIYIN NO. 21, LENTENG AGUNG, KEC. JAGAKARSA, JAKARTA SELATAN 12630
P. SUPANGAT

CATUR BINA GUNA PERSADA, PT
Kualifikasi Usaha (M1)
JL. RS. FATMAWATI NO. 15, RUKO GOLDEN PLAZA BLOK E NO. 19-20, GANDARIA SELATAN, KEC. CILANDAK, JAKARTA SELATAN 12420
021-75904260
021-75905951
catur_go@yahoo.com
EMAN HERMAN

CATUR INSAN PERTIWI, PT.
Kualifikasi Usaha (M2)
JL. MT. HARYONO KAV. 23 GD. MTH, TEBET BARAT, KEC. TEBET, JAKARTA SELATAN 12950
021-83782491
021-83782494
mail_wkip@wikainsan.co.id
BENNY YOWONO

CATUR MUKTI, PT
Kualifikasi Usaha (M2)
JL. TB. SIMATUPANG NO. 6 RT. 05/RW. 04, JATI PADANG, KEC. PASAR MINGGU, JAKARTA SELATAN 12540
H. TRISTANTO AGUNG SUMBODO, MBA

CATUR YASA, PT
Kualifikasi Usaha (M2)
PONDOK PINANG CENTRE JL. CIPUTAT RAYA BLOK C 10, PONDOK PINANG, KEC. KEBAYORAN LAMA, JAKARTA SELATAN 12310
021-7507375
021-7514459
cyop@caturyasa.com
IMAN HASCARYA

CATURPILAR PERKASATANGGUH, PT
Kualifikasi Usaha (M1)
RUKO VILLA DELIMA NO. 27, JL. KARANG TENGAH RAYA, LEBAK BULUS, KEC. CILANDAK, JAKARTA SELATAN 12440
021-7668423
021-75900984
TJUK WINARJO

CENDRAWASIH REKA CONSULTANT INTERNATIONAL, PT
Kualifikasi Usaha (M1)
JL. TANJUNG BARAT SELATAN NO. 1A, LENTENG AGUNG, KEC. JAGAKARSA, JAKARTA SELATAN 12630
021-78833214
cendrawasih_rci@yahoo.com IR.
FARIDA MARLINA M.

CENTRO INTERNATIONAL, PT
Kualifikasi Usaha (M1)
JL. PERDANGANGAN II /15 RT. 008/RW. 007, BINTARO, KEC. PESANGGRAHAN, JAKARTA SELATAN 12330
021-5309133
IR. RAFIANTO WAHYUDI

CERARUFINDO PRIMAMANDIRI, PT
Kualifikasi Usaha (M1)
JL. TENTARA PELAJAR RUKAN PERMATA SENAYAN BLOK D-21 PATAL SENAYAN, GROGOL UTARA, KEC. KEBAYORAN LAMA, JAKARTA SELATAN 12210
021-7690222
FANCY HALIM

CEYON ANUGERAH, CV
Kualifikasi Usaha (K3)
JL. RAWA BAMBU RAYA NO. 14 D LT. 4, PASAR MINGGU, KEC. PASAR MINGGU, JAKARTA SELATAN 12520
78843255
DIAMAND MARBUN LUMBAN GAOL

CHANDRA KUKILO, PT
Kualifikasi Usaha (M1)
RUSUN HARUM TEBET LT. DASAR BLOK B NO. 18, JL. TEBET BARAT RAYA, TEBET BARAT, KEC. TEBET, JAKARTA SELATAN 12810
SRI MAYARNI

CHICAGO BRIDGE END IRON, PT
Kualifikasi Usaha (M2)
WISMA KORINDO II, PENGADEGAN, KEC. PANCORAN, JAKARTA SELATAN 12770
021-7976289
SUJARWO

CHRISTAL CIPTA INDAH, PT
Kualifikasi Usaha (M1)
JL. KARYAWAN III KAV. 125 RT. 01/RW. 08, PONDOK PINANG, KEC. KEBAYORAN LAMA, JAKARTA SELATAN 12310
021-7657428
A. DIMAS CHRIS PRASETYO, ST

CHRISTALENTA PRATAMA, PT
Kualifikasi Usaha (M1)
JL. RUKO PERMATA KEBAYORAN PLAZA BLOK B.12, SENAYAN, KEC. KEBAYORAN BARU, JAKARTA SELATAN 12190
021-7370064
IR. ANANG WIDIANTO

CIGHISTARA NUANGSA, PT
Kualifikasi Usaha (M1)
JL. CIPUTAT RAYA NO. 192, PONDOK PINANG, KEC. KEBAYORAN LAMA, JAKARTA SELATAN 12310
IR. WAHYU MULYADI

CIKAL KUMALA PT
Kualifikasi Usaha (M1)
JL. DR. SAHARJO SAWO III NO. 6 RT. 03/RW. 10, MANGGARAI, KEC. TEBET, JAKARTA SELATAN 12850
021-8309339
021-8309339
RICKY IRAWAN ADITIA, ST

CILO MULTI PERKASA, PT
Kualifikasi Usaha (M1)
JL. RS. FATMAWATI NO. 5 GEDUNG GRAHA SATRIA LT. 5, CILANDAK BARAT, KEC. CILANDAK, JAKARTA SELATAN 12870
021-7511836
ptcilo@gmail.com
HEIDY M. HIDAYAT

CINIPTA TRIUTAMA JAYA, PT
Kualifikasi Usaha (M1)
JL. SULTAN ISKANDAR MUDA NO. 52 RT. 01/RW. 02, KEBAYORAN LAMA SELATAN, KEC. KEBAYORAN LAMA, JAKARTA SELATAN 12240
021-73889343
DEWI NANI LESTARI SUGINO

http://jakarta.bps.go.id

CIPTA BUANA PRAKARSA, PT
Kualifikasi Usaha (M1)
JL. RS. FATMAWATI NO. 14 B RT. 02/RW. 05, CILANDAK BARAT, KEC. CILANDAK, JAKARTA SELATAN 12430
021-75907163
MICHAEL LAISTINDES

CIPTA CROWN SIMBOL, PT
Kualifikasi Usaha (M1)
KOMP PERKANTORAN CILANDAK BLOK. A-7, CILANDAK BARAT, KEC. CILANDAK, JAKARTA SELATAN 12430
021-78839235
ciptacrown@yahoo.co.id
IR. HELENTINA M

CIPTA DAYA TERATAI EMAS, PT
Kualifikasi Usaha (M1)
JL. RS. FATMAWATI NO. 1C LT. 4, CILANDAK BARAT, KEC. CILANDAK, JAKARTA SELATAN 12430
021-7511295
cipta_dte@yahoo.co.id
IR. SOEMARDI YOSOPRAWOTO

CIPTA DIAN MITRATAMA, PT
Kualifikasi Usaha (M1)
JL. H. PENTUL II NO. 17, RADIO DALAM, GANDARIA UTARA, KEC. KEBAYORAN BARU, JAKARTA SELATAN 12140
021-7659046
cinari_1993@yahoo.co.id
IR. MOCHAMAD HENDRA NUGRAHA

CIPTA GRIYA INDAH, PT
Kualifikasi Usaha (M1)
JL. RAYA SRENGSENG NO. 8A, SRENGSENG SAWAH, KEC. JAGAKARSA, JAKARTA SELATAN 12620
021-7872703
RIYO RUSTAM

CIPTA GRIYA PERKASA, PT
Kualifikasi Usaha (M1)
SIMPRUG GARDEN RAYA BLOK G NO. 1, GROGOL SELATAN, KEC. KEBAYORAN LAMA, JAKARTA SELATAN 12220
021-72791265
JORY SUDJANA

CIPTA KREASI REKAPRIMA, PT
Kualifikasi Usaha (M1)
JL. TEBET TIMUR DALAM IX NO. 14 A, TEBET TIMUR, KEC. TEBET, JAKARTA SELATAN 12820
021-83786849
pt_ciptakreasi@yahoo.com
BAMBANG WALUYANTO, SE

CIPTA KRIDATAMA, PT
Kualifikasi Usaha (M1)
JL.CILANDAK KKO I, PASAR MINGGU, KEC. PASAR MINGGU, JAKARTA SELATAN 12520
021-79976866

CIPTA MUFIDA, PT
Kualifikasi Usaha (M1)
JL. CIPUTAT RAYA NO. 47, PONDOK PINANG, KEC. KEBAYORAN LAMA, JAKARTA SELATAN 12310
021-7650858
H. FAISAL BAASIR, SH

CIPTA MULTI KREASI, PT
Kualifikasi Usaha (M1)
JL. RAYA PASAR MINGGU KM. 16, RUKO GRAND PALACE BLOK K NO. 11 LT. 1, PANCORAN, KEC. PANCORAN, JAKARTA SELATAN 12780
021-7989075
ptcmk@indosat.net.id
ERIAN LELA HYLIASARI, ST.

CIPTA MULTI PUKADARA, PT
Kualifikasi Usaha (M1)
GRAHA PERMATA PANCORAN, JL. RAYA PASAR MINGGU BLOK C 5 LT. III KAV, PANCORAN, KEC. PANCORAN, JAKARTA SELATAN 12780
021-7992097
KOHAR ENOCHNATA, SH

CIPTA OPTIMA MANUNGGAL, PT
Kualifikasi Usaha (M1)
JL. K.H. ABDULLAH SYAFI'IE NO. 30 LT.1, BUKIT DURI, KEC. TEBET, JAKARTA SELATAN 12840
021-83745606
ANDRI YUDIARTI

CIPTA PERDANA NUSA LESTARI, PT
Kualifikasi Usaha (M1)
JL. RADIO DALAM RAYA H. ACHMAD NO. 17 RT. 07/RW. 10, GANDARIA UTARA, KEC. KEBAYORAN BARU, JAKARTA SELATAN 12140
021-7659046
landtri77@yahoo.com
HJ. BAHIJAH SIDIQ

CIPTA PILAR PERSADA, PT
Kualifikasi Usaha (M1)
GED. ATOM LT , 4, TANJUNG BARAT, KEC. JAGAKARSA, JAKARTA SELATAN 12530
021-7810836
021-79184302
ciptapilar persada@yahoo.co.id
IR. LUKMAN HAKIM JAUHARI

CIPTA SARANA MULTIGUNA, PT
Kualifikasi Usaha (M1)
JL. RAYA PASAR MINGGU NO. 36 D RT. 05/RW. 03, PANCORAN, KEC. PANCORAN, JAKARTA SELATAN 12780
021-7947723
NY. FIRDIANA AMBARAWATI

CIPTA TETRAGON, PT
Kualifikasi Usaha (M1)
JL. H. NOOR NO. 48, PEJATEN BARAT, KEC. PASAR MINGGU, JAKARTA SELATAN 12510
021-7262845
ciptatetragon@cbn.co.id
RUSTAM NAWAWI, ST

CIPTA USAHA MANDIRI PT
Kualifikasi Usaha (M1)
JL. MENTENG RAWA PANJANG NO. 111 RT. 06/RW. 08, MENTENG ATAS, KEC. SETIA BUDI, JAKARTA SELATAN 12960
021-8280173
NURHASAN

CIPTA USAHA MULIA, PT
Kualifikasi Usaha (M1)
JL. KEMANDORAN VII NO. 2 RT. 006/RW. 003, GROGOL UTARA, KEC. KEBAYORAN LAMA, JAKARTA SELATAN 12210
021-5363286
SUMARQOK S

CIPTANUSA BUANA SENTOSA, PT
Kualifikasi Usaha (M1)
JL. RAWAJATI TIMUR I NO. 9 RT. 05/RW. 01, RAWAJATI, KEC. PANCORAN, JAKARTA SELATAN 12750
021-79184456
ciptanusa@yahoo.co.id
WARTONO, BE

CIRCLETEC NIAGA INDONESIA, PT
Kualifikasi Usaha (M1)
GALERIA SCBD KAWASAN NIAGA TERPADU SUDIRMAN #6, JL. JEND SUDIRMAN, SENAYAN, KEC. KEBAYORAN BARU, JAKARTA SELATAN 12190
021-6321666
021-5150216
circletec_niagaindonesia@yahoo.com
MIA ROCHDIANA SETIANINGSIH

CIREMAI JATI, PT
Kualifikasi Usaha (M1)
GED. MENARA GRACIA LT. 6, JL. HR RASUNA SAID KAV C - 17, KARET KUNINGAN, KEC. SETIA BUDI, JAKARTA SELATAN 12940
021-5220894
AGUNG MULYO WIDODO ST

CIRIAJASA CIPTA MANDIRI , PT
Kualifikasi Usaha (M1)
DUTA MAS FATMAWATI BLOK-D.1/26, JL. RS. FATMAWATI NO. 39, CIPETE UTARA, KEC. KEBAYORAN BARU, JAKARTA SELATAN 12150
021-7258483
ccm@ciriajasa.com
IR. RADITYO SASONGKO

http://jakarta.bps.go.id

CIRIAJASA ENGINEERING CONSULTANTS, PT
Kualifikasi Usaha (M1)
JL. RAYA PASAR MINGGU NO. 36 D, PANCORAN, KEC. PANCORAN, JAKARTA SELATAN 12780
021-7975728
ciriajasa_engcons@yahoo.com
IR. MALONDA C. PANJAITAN, MM

CIRIAJASA KONSULTAN & PE, PT
Kualifikasi Usaha (M1)
KOMP PERKANTORAN DUTA MAS FATMAWATI BLOK D1/26, JL. R.S. FATMAWATI, JATI PADANG, KEC. PASAR MINGGU, JAKARTA SELATAN 12150
021-72797460
IR. ARIF HIDAYAT SILAPURNA

CIRIAJASA RANCANG BANGUN, PT
Kualifikasi Usaha (M1)
JL. JATIPADANG V NO. 1, JATI PADANG, KEC. PASAR MINGGU, JAKARTA SELATAN 12540
021-7805828
021-7890748
PTCRB@CONSULTANT.COM
IR. AGUS SETYANTO

CITA KARYA DARMA, PT
Kualifikasi Usaha (M1)
JL. TB. SIMATUPANG NO. 6 RT. 05/RW. 04, JATI PADANG, KEC. PASAR MINGGU, JAKARTA SELATAN 12540
021-7802304
AGUNG KARYA DHARMA

CITA LARAS. PT
Kualifikasi Usaha (M1)
JL. DUREN TIGA BARAT NO. 29, DUREN TIGA, KEC. PANCORAN, JAKARTA SELATAN 12760
021-7991215
DRS. H. FRANKLIN R. SIMAMORA

CITAMARIAN REKANANDA, PT
Kualifikasi Usaha (M1)
JL. GATOT SUBROTO NO. 3, MENTENG DALAM, KEC. TEBET 12790
021-8291510
ROSDIANA MARSAULINA

CITI HOME COLLECTION, PT
Kualifikasi Usaha (M1)
JL. PAKUBUWONO 6 NO. 68, GUNUNG, KEC. KEBAYORAN BARU, JAKARTA SELATAN 12120
021-72783917
RUDY YUSUF

CITRA CAHAYA PRIMA, PT
Kualifikasi Usaha (M1)
JL. MARGASATWA RAYA\/17 A RT. 02/RW. 03, PONDOK LABU, KEC. CILANDAK, JAKARTA SELATAN 12450
021-7660241
citracahayaprima@yahoo.com
IR. ENDANG WAHYUNINGTYAS, NT

CITRA CATUR ENERGI, PT
Kualifikasi Usaha (M1)
JL. SWADAYA RAYA NO. 4 RT. 05/RW. 02, ULUJAMI, KEC. PESANGGRAHAN, JAKARTA SELATAN 12250
021-7947082
021-7975283
cce_me@yahoo.co.id
IR. SUPRASTOWO

CITRA HEBER SEJAHTERA, PT
Kualifikasi Usaha (M1)
JL. RAYA PASAR MINGGU NO. 98D, PEJATEN BARAT, KEC. PASAR MINGGU, JAKARTA SELATAN 12510
021-7946216
H. MUHAMAD WAFDA ASROM, SE

CITRA INDAH GEMILANG, CV
Kualifikasi Usaha (K1)
GED. GRAHA SETI LT. 2, JL. KH. ABDULLAH SYAFE'I A/19, RT. 001/03, KEBON BARU, KEC. TEBET, JAKARTA SELATAN 12830
021-83700232
IR. INDAH SAKTI SIDDIK

CITRA INTI TAMA ENGINERING,PT
Kualifikasi Usaha (M1)
GUDANG PELURU, KEBON BARU, KEC. TEBET, JAKARTA SELATAN 12830
SAHAT

CITRA KARYA TEHNIK, PT
Kualifikasi Usaha (M1)
GEDUNG PESONA JL. CIPUTAT RAYA NO.20 RT. 001/RW. 010, KEBAYORAN LAMA UTARA, KEC. KEBAYORAN LAMA
021-72895236
ZULKIFLI

CITRA MEDIA KARYA, PT
Kualifikasi Usaha (M1)
DUTA MAS FATMAWATI BLOK D1 NO. 10 RT. 07/RW. 05, CIPETE UTARA, KEC. KEBAYORAN BARU, JAKARTA SELATAN 12150
NANANG FEBRIAN, SH

CITRA MURNI SEMESTA, PT
Kualifikasi Usaha (M1)
JL. TEBET TIMUR 3 NO.31, TEBET TIMUR, KEC. TEBET, JAKARTA SELATAN 12820
021-8296859
021-8296859
citra_murnipt@yahoo.com
IR. SUPRATMAN

CITRA NINDYA UTAMA, PT
Kualifikasi Usaha (M1)
JL. KEBAGUSAN IV NO. 15, KEBAGUSAN, KEC. PASAR MINGGU, JAKARTA SELATAN 12520
021-7891375
SUPRIYONO

CITRA PANJI MANUNGGAL, PT
Kualifikasi Usaha (B1)
JL. CIPUTAT RAYA PONDOK PINANG CENTER BLOK A 8-12, PONDOK PINANG, KEC. KEBAYORAN LAMA, JAKARTA SELATAN 12310
021-7658806
citra@indo.net.id
H. SAYUTI TAHER

CITRA REJEKI NUSANTARA, PT
Kualifikasi Usaha (M1)
JL. SWADARMA RAYA NO. 57 RT. 01/RW. 08, ULUJAMI, KEC. PESANGGRAHAN, JAKARTA SELATAN 12250
021-99592344
SRI REDJEKI RATNANINGSIH

CITRA REKONTAMA, PT
Kualifikasi Usaha (M1)
GRAHA MAS FATMAWATI, CIPETE UTARA, KEC. KEBAYORAN BARU, JAKARTA SELATAN 12150
021-7210588
ENI

CITRA WAHANA KONSULTAN, PT
Kualifikasi Usaha (M1)
JL. JATAYU NO. 61, KEBAYORAN LAMA UTARA, KEC. KEBAYORAN LAMA, JAKARTA SELATAN 12240
021-7948995
SRI WIDHI HASTUTI

CITRA WIRA RUTA, PT
Kualifikasi Usaha (M1)
JL. LAPANGAN MERAH II NO. 54 A RT. 011/RW. 07, SRENGSENG SAWAH, KEC. JAGAKARSA, JAKARTA SELATAN 12640
021-7864288
ROBERT WAGNER SINAMBELA

CITRAPUTRA MANDIRI INTERNUSA, PT
Kualifikasi Usaha (M2)
JL. RENGAS BESAR NO. 36 RT. 14/RW. 02, JATI PADANG, KEC. PASAR MINGGU, JAKARTA SELATAN 12540
021-78842534
M. HARIS WIJAYA, SE

CITRAS MANDIRI SENTOSA, PT
Kualifikasi Usaha (M1)
GD. GANDARIA 8 LT.6 UNIT B GANDARIA CITY, JL. SULTAN ISKANDAR MUDA, KEBAYORAN LAMA SELATAN, KEC. KEBAYORAN LAMA
021-29501011
HENDI NOPIANDI, SE

CITRATAMA ARSINDO, PT
Kualifikasi Usaha (M1)
JL. PANGLIMA POLIM RAYA NO. 127/C-5, PULO, KEC. KEBAYORAN BARU, JAKARTA SELATAN 12160
021-7245329
citratama_arsindo@yahoo.com
NY. SITI HARUKI B.S

http://jakarta.bps.go.id

CITY VISON, PT
Kualifikasi Usaha (M1)
GEDUNG MENARA SUDIRMAN LT.25, JL. JEND. SUDIRMAN KAV.60, SENAYAN, KEC. KEBAYORAN BARU
021-64710123
JULIANA KUMALA

COGAN, PT
Kualifikasi Usaha (M1)
JL. RAYA PASAR MINGGU KM. 17 NO. 10 B, KALIBATA, KEC. PANCORAN, JAKARTA SELATAN 12740
021-79180680
coganproject@yahoo.com
DICKY ROY

COLAS PURNAMA INDAH, PT
Kualifikasi Usaha (M1)
WISMA PT. SETIA CILIWUNG BLOK B NO. 101, JL. BUKIT DURI TANJAKAN N, BUKIT DURI, KEC. TEBET, JAKARTA SELATAN 12840
DIMAR SIJABAT

COMNET MULTI PRADANA, PT
Kualifikasi Usaha (M1)
JL. KH ABDULLAH SYAFEI NO. 36 D LAPANGAN ROS, TEBET BARAT, KEC. TEBET, JAKARTA SELATAN 12810
021-83794727
HEDWIN LANJUMIN

CONTROL SYSTEMS, PT
Kualifikasi Usaha (B1)
JL. AMPERA RAYA NO.9-10, BELTWAY OFFICE PARK GED. A LT. 2, RAGUNAN, KEC. PASAR MINGGU, JAKARTA SELATAN 12550
021-7807879
sales@ptcs.co.id
IR. DJONI LUKMAN

CUPU INTAN ADYA PERMATA, PT
Kualifikasi Usaha (M1)
JL. RAYA PASAR MINGGU NO.99 RT. 07/RW. 05, PEJATEN BARAT, KEC. PASAR MINGGU 12150
021-7975717
021-7203131

DADI MAS PERKASA, PT
Kualifikasi Usaha (M1)
JL. RC. VETERAN RAYA NO. 2 RT. 04/RW. 12, BINTARO, KEC. PESANGGRAHAN, JAKARTA SELATAN 12330
021-7360459
dmp.cons@yahoo.com
TJHAI TJUN DJAU

DAEK MUTIARA PERSADA, PT
Kualifikasi Usaha (M1)
GD. OFFICE 8 LT.12 UNIT H, SCBD LOT.28 JL. JEND. SUDIRMAN KAV.52-53 (JL. SENOPATI RAYA 8B), SENAYAN, KEC. KEBAYORAN BARU
021-29333212
RUNGGU SIHOMBING

DAEKYUNG INDAH HEAVY INDUSTRI, PT
Kualifikasi Usaha (B1)
GEDUNG S WIJOYO LT. 7 JL. JEND. SUDIRMAN NO. 71, KEC. SETIA BUDI 12190
021-5265760
021-5265780

DAKA MEGA PERKASA, PT
Kualifikasi Usaha (M1)
TB. SIMATUPAN NO. 15 LT. IV, KEC.
021-78840787

DAKSA LINTAS SARANA, PT
Kualifikasi Usaha (M2)
JL. WARUNG JATI BARAT NO. 2 RT. 01/RW. 05, KALIBATA, KEC. PANCORAN, JAKARTA SELATAN 12740
021-7986734
SIGIT PERMADI

DAKSINAPATI KARSA KONSULTINDO , PT
Kualifikasi Usaha (M1)
JL. PEKAYON I NO. 25, PEJATEN BARAT, KEC. PASAR MINGGU, JAKARTA SELATAN 12510
021-78846796
daksinapati_dkk@yahoo.com
IR. DAHRUN SIREGAR

DALLE ENERGY, PT
Kualifikasi Usaha (M2)
GEDUNG GRAHA IRAMA LT. 5 JL. HR. RASUNA SAID BLOK X 1 KAV. 1 & 2, KUNINGAN TIMUR, KEC. SETIA BUDI, JAKARTA SELATAN 12950
021-5261469
IR. R. SONNY PURNARA

DALLE ENGINEERING CONSTRUCTION, PT
Kualifikasi Usaha (B1)
GRAHA IRAMA LT. 5 JL. H.R. RASUNA SAID BLOK X1 KAV. 1 & 2, KUNINGAN TIMUR, KEC. SETIA BUDI, JAKARTA SELATAN 12950
021-5261466
021-5261469
IR. JASIN KUSUMAWIDJAJA

DANCOM INDONESIA, PT
Kualifikasi Usaha (M1)
JL. PROF DR. SUPOMO SH NO. 321-A, MENTENG DALAM, KEC. TEBET, JAKARTA SELATAN 12870
HERRY TULUS PAMUNGKAS

DARA TRANSINDO ELTRA, PT
Kualifikasi Usaha (B1)
JL. RAYA PASAR MINGGU KM. 19 NO. 36 B-D, PEJATEN TIMUR, KEC. PASAR MINGGU 12510
021-79180079
021-7975272

DARDELA YASA GUNA, PT
Kualifikasi Usaha (M1)
PONDOK PINANG CENTER BLOCK C/40, JL. CIPUTAT RAYA, PONDOK PINANG, KEC. KEBAYORAN LAMA, JAKARTA SELATAN 12310
021-7514360
021-7514432
deyege@indosat.net.id
IR. IRWAN JUSWARDHANA

DARMA ADI YASA UTAMA, PT
Kualifikasi Usaha (M1)
JL. CILEDUK RAYA 12 C RT. 02/RW. 03, ULUJAMI, KEC. PESANGGRAHAN, JAKARTA SELATAN 12250
021-70727482
021-73452834
darmadiyasa@yahoo.com
H. MARYANTO, A. MD

DASAKARSA MUSTIKA MANUNGGAL, PT
Kualifikasi Usaha (M1)
JL. DUREN TIGA RAYA NO. 11 A, PANCORAN, KEC. PANCORAN 12780
SENO WINTARTO

DASOM KONSTRUSI DAN TEKNIK, PT
Kualifikasi Usaha (M1)
GEDUNG WISMA METROPOLITAN II LT.6, JL. JEND. SUDIRMAN KAV.29-31, KARET, KEC. SETIA BUDI
021-30048047
ANI SETIANINGSIH

DATIAREY KREASI, PT
Kualifikasi Usaha (M1)
JL. TEBET BARAT I PERKANTORAN TEBET MAS INDAH NO. 2, TEBET BARAT, KEC. TEBET, JAKARTA SELATAN 12810
021-83794128
MARIA IGNATIA SIAHAAN

DAYA METRIKA, PT
Kualifikasi Usaha (M1)
JL. RAYA PASAR MINGGU KM. 19/118, PASAR MINGGU, KEC. PASAR MINGGU, JAKARTA SELATAN 12520
021-7801862
BOY HARY HASSAN

DAYACIPTA SELARAS CEMERLANG, PT
Kualifikasi Usaha (M1)
WISMA PEDE LT. 1, JL MT. HARYONO KAV. 17, TEBET BARAT, KEC. TEBET, JAKARTA SELATAN 12810
021-8297124
IR. AH GULTOM, MSC

http://jakarta.bps.go.id

DAYAMITRA TELEKOMUNIKASI, PT
Kualifikasi Usaha (M1)
GED. GRAHA PRATAMA LT. 9, JL. MT. HARYONO KAV 15, TEBET BARAT, KEC. TEBET, JAKARTA SELATAN 12810
021-83709591
DRS.BAMBANG SUBAGIJO MM

DAYU SEMESTA KONSTRUKSI, PT
Kualifikasi Usaha (M1)
JL. PEJATEN RAYA NO. 9, JATI PADANG, KEC. PASAR MINGGU, JAKARTA SELATAN 12540
021-7655168
IR. RIAN HARDIAN

DECORIENT INDONESIA, PT
Kualifikasi Usaha (B1)
MENARA JAMSOSTEK, MENARA UTARA LT. 20, JL. JEND GATOT SUBROTO NO., KUNINGAN BARAT, KEC. MAMPANG PRAPATAN, JAKARTA SELATAN 12710
021-2526777
021-2526555
info@decorient.com

DEGREMONT, PT
Kualifikasi Usaha (B1)
JL. JEND. SUDIRMAN KAV. 60, MENARA SUDIRMAN LT. 12 SUITE A/D, SENAYAN, KEC. KEBAYORAN BARU 12190
021-5212870
021-5213042
dgt.jakarta@degremont.co.id

DEKAMA SEKATA , PT
Kualifikasi Usaha (M1)
JL. TEBET RAYA NO. 10A RT. 09/RW. 04, TEBET TIMUR, KEC. TEBET, JAKARTA SELATAN 12820
021-7984038
021-7984038
dekama.sekata@yahoo.com
IR. R. KARTONO

DELBIPER CAHAYA CEMERLANG, PT
Kualifikasi Usaha (M1)
JL. RAJAWALI, RUKO RAJAWALI CENTER BLOK A NO. 7 RT. 07/RW. 01, KEC. PASAR MINGGU
SYAIFUL KAMAL

DELPABER JAYA, PT
Kualifikasi Usaha (M1)
JL. RADIO DALAM RAYA NO. 8 RT. 01/RW. 05, GANDARIA UTARA, KEC. KEBAYORAN BARU, JAKARTA SELATAN 12140
BUNGARAN PURBA

DELTA PINAKA MAKMUR, PT
Kualifikasi Usaha (M1)
JL. PALMERAH BARAT NO. 40, KUNINGAN BARAT, KEC. MAMPANG PRAPATAN, JAKARTA SELATAN 12710
021-5323970
021-5323970
delta_pm@yahoo.com
HARRY WANGSADIPUTRA

DELTA TAMA WAJA CORPORA, PT
Kualifikasi Usaha (M1)
JL. PANGLIMA POLIM RAYA, KOMP. PERKANTORAN GRAND PANGLIMA POLIM NO. 58, PULO, KEC. KEBAYORAN BARU, JAKARTA SELATAN 12160
021-7393827
021-7245061
dtw@pt-dtw.com
HUZAENY SUDRAJAT, SE

DELTACOMSEL INDONESIA, PT
Kualifikasi Usaha (M1)
MENARA GLOBAL, LT. 7 JL. JEND. GATOT SUBROTO KAV. 27, SETIA BUDI, KEC. SETIA BUDI, JAKARTA SELATAN 12910
021-5288013
LAITUL PATLA

DELTAPROMAS REKAYASA, PT
Kualifikasi Usaha (M1)
JL. RAYA PASAR MINGGU KM. 17 RT. 011/RW. 01, PEJATEN TIMUR, KEC. PASAR MINGGU, JAKARTA SELATAN 12510
021-7972263
delta_promas@yahoo.com
IR. DASRIL NUZAHAR

DEMENSI RONAKON, PT
Kualifikasi Usaha (M1)
JL. SD 05 PAGI NO. 7, PETUKANGAN SELATAN, KEC. PESANGGRAHAN, JAKARTA SELATAN 12270
021-7198355
ptdemensironakon@yahoo.com
IR. C. HENDRAWAN

DENKA KRISNA CENDIKIA, PT
Kualifikasi Usaha (M1)
GED. NHB LT. 4 JL. MELAWAI RAYA NO. 14, MELAWAI, KEC. KEBAYORAN BARU, JAKARTA SELATAN 12160
021-7223720
office@denka.co.id
HARRY MUSFIAR

DENSHA INDOGUNA JAYA, PT
Kualifikasi Usaha (M1)
JL. BUKIT DURI UTARA I NO. 1, MANGGARAI, KEC. TEBET
021-8313044
021-8313043
densha@cbn.net.id
SURYANTO

DESIGRAM REKA MATRA, PT
Kualifikasi Usaha (M1)
GD. GAJAH UNIT ABC LT.3A UNIT B/3, JL. DR. SAHARJO III, MENTENG DALAM, KEC. TEBET, JAKARTA SELATAN 12810
021-8356084
desigram@indo.net.id
DRS. WAYAN DARSANA

DEVINDO JAYA LANGGENG, PT
Kualifikasi Usaha (M1)
JL. KOPO NO. 48, JAGAKARSA, KEC. JAGAKARSA, JAKARTA SELATAN 12620
021-3861493
NASIMIN

DHAMMA SUMBER PURDI ARTHA, PT
Kualifikasi Usaha (B1)
MENARA KADIN LT.30, JL. HR RASUNA SAID BLOK. X-5 KAV.2-3, KEC. SETIA BUDI 12950
021-52891822
021-52894599

DHARMA AGUNG SEJATI, PT
Kualifikasi Usaha (M1)
GED. MENARA GLOBAL LT. 15, JL. JENDRAL GATOT SUBROTO KAV. 27, KUNINGAN TIMUR, KEC. SETIA BUDI, JAKARTA SELATAN 12950
021-83705467
BAMBANG DWI HERLAMBANG, ST

DHARMA KREASI NUSANTARA, PT
Kualifikasi Usaha (M1)
JL. PERTANI I NO. 12, DUREN TIGA, KEC. PANCORAN, JAKARTA SELATAN 12760
021-79190230
dk_nusantara@yahoo.co.id
SOFYAN ROE

DHARMA PROFESI, KOPERASI
Kualifikasi Usaha (K1)
JL. H. SAMALI NO. 77B, PEJATEN BARAT, KEC. PASAR MINGGU, JAKARTA SELATAN 12510
021-7986949
dharmaprofesi@indo.net.id
IR. MUHAMMAD BANTA

DHARMANUSA TRITUNGGAL, PT
Kualifikasi Usaha (M1)
JL. WARUNG RAYA UJUNG (WARUNG UJUNG JATI BARAT) NO. 36 BUMI ASIH D, RAGUNAN, KEC. PASAR MINGGU, JAKARTA SELATAN 12550
SUSILO SUTJIPTO

DHEWATI KREASI UTAMA, PT
Kualifikasi Usaha (M1)
RUKO HARAPAN JL. RC VETERAN NO. 8B, BINTARO, KEC. PESANGGRAHAN 12320
021-7362639
021-0217362583

http://jakarta.bps.go.id

DIAH SARANA UTAMA,CV
Kualifikasi Usaha (K3)
JL. MAMPANG PRAPATAN XVI NO. 6-A RT. 001/03, MAMPANG PRAPATAN, KEC. MAMPANG PRAPATAN, JAKARTA SELATAN 12790
021-5719359
NY. EVI MASPIAH

DIAN CAHAYA ABADI, PT
Kualifikasi Usaha (M1)
JL. PEJATEN RAYA NO. 1 RT. 08/RW. 10, JATI PADANG, KEC. PASAR MINGGU, JAKARTA SELATAN 12540
021-7891824
FRISANTI KARTINI

DIAN CHALESTA AGUNG, PT
Kualifikasi Usaha (M1)
RS. FATMAWATY NO.48, KEC. CILANDAK, JAKARTA SELATAN
021-7351732
FIRMAN

DIAN GIRI SAPUTRA, PT
Kualifikasi Usaha (M1)
JL. TENTARA PELAJAR NO. 21, PATAL SENAYAN RT. 004/RW. 008, GROGOL UTARA, KEC. KEBAYORAN LAMA, JAKARTA SELATAN 12210
021-5302354
021-5362404
NGADINO, MBA

DIAN HARDESA, PT
Kualifikasi Usaha (M1)
JL. DAUD NO.32 RT. 11/RW. 10, KEBAYORAN LAMA SELATAN, KEC. KEBAYORAN LAMA, JAKARTA SELATAN 12240
021-7239832
021-7238182
dinahardesa@centrin.net.id
IR. H. HERI SUBAGYO

DIAN PRIMEKON, PT
Kualifikasi Usaha (M1)
JL. H. SAIDI IV NO. 16, CIPETE SELATAN, KEC. CILANDAK, JAKARTA SELATAN 12410
021-7504130
DRS. HANDOYO R. ANTHO

DIAN PUJI ARIYA, PT
Kualifikasi Usaha (M1)
RUKAN TIARA BUNCIT BLOK A 8 LT. 3, JL. KEMANG UTARA IX NO. 9, DUREN TIGA, KEC. PANCORAN, JAKARTA SELATAN 12760
SRI NING RAHAYU

DIANKARYA PANCARJAYA, PT
Kualifikasi Usaha (M1)
JL. RS. FATMAWATI NO.37 F LT.2 RT. 05/RW. 03, CILANDAK BARAT, KEC. CILANDAK, JAKARTA SELATAN 12430
021-7513320
021-7509188
PURWANTO DAMARYONO

DIASPE SEJAHTERA, PT
Kualifikasi Usaha (M1)
JL. RS. FATMAWATI NO. 48, CILANDAK BARAT, KEC. CILANDAK, JAKARTA SELATAN 12430
ASMINAH SITUMORANG

DIAST MULTI MATRA, PT
Kualifikasi Usaha (M1)
JL. KALIBATA SELATAN I NO. 69, KALIBATA, KEC. PANCORAN, JAKARTA SELATAN 12740
021-7983304
dmm@diast.co.id
IR. MUCHLIS

DIBA MITRA SEJATI, CV
Kualifikasi Usaha (K2)
JL. KALIBATA UTARA II NO. 2, KALIBATA, KEC. PANCORAN, JAKARTA SELATAN 12740
021-7981938
BAHRODJI, ST

DIESEL ENERGI TAMA, PT
Kualifikasi Usaha (M1)
JL. PEJATEN RAYA NO. 20, PEJATEN BARAT, KEC. PASAR MINGGU, JAKARTA SELATAN 12510
021-79180365
ANGGI

DIMAS DRILLINDO, PT
Kualifikasi Usaha (M1)
JL. BANGKA RAYA NO. 33 A, PELA MAMPANG, KEC. MAMPANG PRAPATAN, JAKARTA SELATAN 12720
021-7196315
FRANK HERLING SIGAR

DIMENSI DAYA DIAGONAL, PT
Kualifikasi Usaha (M1)
JL. BUNCIT RAYA WISMA PERKASA NO. 21, PEJATEN BARAT, KEC. PASAR MINGGU, JAKARTA SELATAN 12510
021-7982701
SUPRIHADI AMIR ANZAHILIN

DIMENSI GAGAS PRIMA, PT
Kualifikasi Usaha (M1)
JL. R. M. KAHFI I KM. 5,5 NO. 2 B, CIGANJUR, KEC. JAGAKARSA, JAKARTA SELATAN 12630
021-7272276
ARY TRISNA OKTAVIERASASI, S. SN

DINAMIKA CIPTA KONSTRUKSI, PT
Kualifikasi Usaha (M1)
JL. TEBET RAYA NO. 17 RT. 020/RW. 01, TEBET BARAT, KEC. TEBET, JAKARTA SELATAN 12810
021-8354615
dinamika@dck.cons.com
AAN SOBARI, BSC

DINAMIKA ENGINEERING, PT
Kualifikasi Usaha (M1)
JL. TEBET RAYA NO. 17, TEBET BARAT, KEC. TEBET, JAKARTA SELATAN 12810
021-8354625
021-8376711
dinamika@dck-cons.com
A'AN SOBRI, BSC.

DINAMIKA GRHAJASA, PT
Kualifikasi Usaha (M1)
JL. TEMBAKAU III NO. 27 RT. 02/RW. 01, PEJATEN TIMUR, KEC. PASAR MINGGU, JAKARTA SELATAN 12510
021-7902416
021-7902416
DENY BOY PURNOMO, SE

DINAMIKA PRAKARSA BUANA, PT
Kualifikasi Usaha (M1)
JL CIPUTAT RAYA NO.6 RT. 007/RW. 008, PONDOK PINANG, KEC. KEBAYORAN LAMA
021-7581877
ACHYAR SOFYAN

DINMYX GALATAMA, PT
Kualifikasi Usaha (M1)
JL. TB. SIMATUPANG NO. 6 RT. 05/RW. 04, JATI PADANG, KEC. PASAR MINGGU, JAKARTA SELATAN 12540
021-5694249
IR. SUDJILAN

DIVA AYU PRATAMA, CV
Kualifikasi Usaha (K3)
GEDUNG GRAHA ANUGRAH L7-06 JL. RAYA PASAR MINGGU, PANCORAN, KEC. PANCORAN
021-7888130

DIVA BERKARYA, CV
Kualifikasi Usaha (K1)
JL. RAYA LENTENG AGUNG TIMUR RT. 003/02, SRENGSENG SAWAH, KEC. JAGAKARSA, JAKARTA SELATAN 12640
021-8841125
divamoe@gmail.com
YETTY, AMD

DJASA UBERSAKTI, PT
Kualifikasi Usaha (M2)
BONA INDAH PLAZA A2/B8, JL. KARANG TENGAH RAYA, LEBAK BULUS, KEC. CILANDAK, JAKARTA SELATAN 12440
021-7508037
djaubers@dnet.net.id
H. CHAIRUL SALEH

http://jakarta.bps.go.id

DJATAIS SETIABHAKTI, PT
Kualifikasi Usaha (M1)
JL. WIJAYA I NO. 61, PETOGOGAN, KEC. KEBAYORAN BARU, JAKARTA SELATAN 12170
021-7244201
021-7244184
energindo@dnet.net.id
TOMMY WIHARSA, BEE

DOLOK JIOR INDAH, PT
Kualifikasi Usaha (M1)
JL. SETIA BUDI TIMUR II NO. 15, SETIA BUDI, KEC. SETIA BUDI, JAKARTA SELATAN 12910
021-5653944
MARSINDAK S.

DPM ENGINEERING, PT
Kualifikasi Usaha (M1)
JL. TB. SIMATUPANG KV. 16, GD. ANT STAN SUCCESS LT. 2, CILANDAK TIMUR, KEC. PASAR MINGGU 12560
021-7823043
021-7823044

DRILLCO JAYA ABADI, PT
Kualifikasi Usaha (M2)
GRAHA BINAKARSA LT. 3, JL. H.R. RASUNA SAID KAV. C-18, KARET KUNINGAN, KEC. SETIA BUDI, JAKARTA SELATAN 12940
021-2526224
NANI LUDIANA

DUNIA BESI HARTA METAL, PT
Kualifikasi Usaha (M1)
JL. BUNCIT RAYA NO. 36 RT. 02/RW. 05, KALIBATA, KEC. PANCORAN, JAKARTA SELATAN 12740
YULFIKAL IMANI

DUNIA DINAMIKA JAYA, PT
Kualifikasi Usaha (M1)
PONDOK INDAH PLAZA BLOK BA NO.54 LT.3 PONDOK INDAH, PONDOK PINANG, KEC. KEBAYORAN LAMA
021-71504956
BUDY SURJO LUKARTONO

DURIM INDONESIA, PT
Kualifikasi Usaha (B1)
JL. HR RASUNA SAID, GED. CENTURY TOWER LANTAI 13 RUANG 1302, KUNINGAN TIMUR, KEC. SETIA BUDI, JAKARTA SELATAN 12950
021-5228844
YANG SOON HEE

DUTA ANUGRINDONUSA, PT
Kualifikasi Usaha (M1)
JL. MINANGKABAU NO. 6 G LT. 2, MANGGARAI, KEC. TEBET, JAKARTA SELATAN 12850
021-8319565
MARTA YURISA

DUTA INTERIOR, CV
Kualifikasi Usaha (K3)
JL. PALEM RAYA NO. 41 RT. 007/08, PETUKANGAN UTARA, KEC. PESANGGRAHAN, JAKARTA SELATAN 12260
021-5852358
RESMI

DUTA INTERIOR, PT
Kualifikasi Usaha (M1)
JL. PALEM VII NO. 13 RT. 07/RW. 08, PETUKANGAN UTARA, KEC. PESANGGRAHAN, JAKARTA SELATAN 12260
021-5853758
SUKARNO

DUTA MARINE, PT
Kualifikasi Usaha (M1)
JL.HR RASUNA SAID KAV B. 9 GED. MENARA DUTA 4 . 7, SETIA BUDI, KEC. SETIA BUDI, JAKARTA SELATAN
021-5257062
021-5259475
F. DANAR DONO

DUTA MURIA MEGATAMA, PT
Kualifikasi Usaha (M1)
GRAHA SAHARJO LT. IV, JL. DR. SAHARJO NO. 244, MENTENG DALAM, KEC. TEBET, JAKARTA SELATAN 12870
021-83704478
FERRY IRAWAN

DWI ELSA PRADANA, PT
Kualifikasi Usaha (M1)
JL. TB. SIMATUPANG NO. 71 RT. 02/RW. 01, RAGUNAN, KEC. PASAR MINGGU, JAKARTA SELATAN 12550
021-7650856
MM. ELYZA AYU CHRISANTI

DWI KARYA UTAMA, CV
Kualifikasi Usaha (K1)
JL. MENARA AIR III NO. 10, MANGGARAI, KEC. TEBET, JAKARTA SELATAN 12850
021-8311323
SUDIYONO

DWI PRAKASATAMA JAYA, PT
Kualifikasi Usaha (M1)
RUKO VILLA DELIMA BLOK K NO. 12 A RT. 014/RW. 003, LEBAK BULUS, KEC. CILANDAK, JAKARTA SELATAN 12440
021-75915271
021-7655611
dpj.paint@yahoo.com
ALEXANDER SIDHARTA

DWI SETIAMITRA, PT
Kualifikasi Usaha (M1)
JL. DR. SAHARDJO NO. 244 G, MENTENG DALAM, KEC. TEBET, JAKARTA SELATAN
021-8374481
NATIM WIJAYA

DWICIPTA CITRA SARANA SELARAS, PT
Kualifikasi Usaha (M1)
JL. ADHYAKSA RAYA NO. 3 D, LEBAK BULUS, KEC. CILANDAK, JAKARTA SELATAN 12440
021-75910628
SYAFRIZAL

DWIFARITA FAJARKHARISMA, PT
Kualifikasi Usaha (M1)
JL. RAYA PASAR MINGGU KM. 17 NO. 22 D, KALIBATA, KEC. PANCORAN, JAKARTA SELATAN 12740
DRS.MUCHAMAD HIKMAT

DWIKARSA ENVACOTAMA, PT
Kualifikasi Usaha (M1)
JL. MAWAR 3 RT. 02/RW. 01, DUREN TIGA, KEC. PANCORAN, JAKARTA SELATAN 12760
021-7973154
envaco@cbn.net.id
IR. EELINE S. PONDAAGA

DWIMITRA ELEKTRINDO, PT
Kualifikasi Usaha (M1)
WISMA SENTOSA, JL. SULTAN ISKANDAR MUDA KAV 30 RT. 08/RW. 09, KEBAYORAN LAMA SELATAN, KEC. KEBAYORAN LAMA, JAKARTA SELATAN 12240
021-7238809
CHRISTIAN CHARLES DARMAWAN

DWIPA BHIRAWAPERSADA, PT
Kualifikasi Usaha (M1)
JL. RS. FATMAWATI NO. 1 A-B RT. 05/RW. 08, CILANDAK BARAT, KEC. CILANDAK, JAKARTA SELATAN 12430
021-7507728
IR. ANDRIANTO WIJAYA

DWIPA KONEKTRA, PT
Kualifikasi Usaha (M2)
JL. RS. FATMAWATI NO. 39, DUTAMAS FATMAWATI D.1/32, CIPETE UTARA, KEC. KEBAYORAN BARU, JAKARTA SELATAN 12150
021-7226638
021-7233994
dkonektra@dwipakonektra.co.id
DANI ZAIDAN

DWITAMA BATI SENTOSA, PT
Kualifikasi Usaha (M1)
EQUITY TOWER 28 B FLOOR, SENAYAN, KEC. KEBAYORAN BARU 12190
021-5150539
BAMBANG SUSANTO

DWITAMA GEMILANG, PT
Kualifikasi Usaha (M1)
KAWASAN MEGA KUNINGAN GED KANTOR TAMAN A9 UNIT A-3 A, KUNINGAN TIMUR, KEC. SETIA BUDI, JAKARTA SELATAN 12520
021-7891375
dtama@cbn.net.id
IR. TONI D. WARKON

http://jakarta.bps.go.id

DWITAMA JAYA ABADI, PT
Kualifikasi Usaha (M1)
WIJAYA GRAHA PURI BLOK G. 20-21, JL. DARMAWANGSA RAYA, CIPETE UTARA, KEC. KEBAYORAN BARU, JAKARTA SELATAN 12150
021-7398824
021-7235360
TETY IRAWATI

DYNASTI NAFFARA TEKNIK, PT
Kualifikasi Usaha (M1)
JL. CIPUTAT RAYA NO. 18, KEBAYORAN LAMA SELATAN, KEC. KEBAYORAN LAMA, JAKARTA SELATAN 12240
021-7239888
GUNAWAN

EDOS BELANTIAGRAHA, PT
Kualifikasi Usaha (M1)
JL. KOMANDO III/2 NO. 37, KARET, KEC. SETIA BUDI, JAKARTA SELATAN 12920
THERESIA ANGGREINI LITIA PAKPAHAN

EKA GRINA MANDIRI, PT
Kualifikasi Usaha (M1)
JL. JAGAKARSA NO. 45, JAGAKARSA, KEC. JAGAKARSA, JAKARTA SELATAN 12620
021-78889102
YUDHI PRIANTO IR

EKA PRATAMA, CV
Kualifikasi Usaha (K1)
JL. GG. KAMBOJA NO. 52, PASAR MINGGU, KEC. PASAR MINGGU, JAKARTA SELATAN 12520
IDRIS R TARMAZI

EKA SUKMA BANGUN MULIA, PT
Kualifikasi Usaha (M1)
JL. SRENGSENG SAWAH NO. 93, SRENGSENG SAWAH, KEC. JAGAKARSA, JAKARTA SELATAN 12640
021-78883202
ELIZA EKASUKMAWATI, SE

EKANA NILA PURI, PT
Kualifikasi Usaha (M1)
JL. CIPUTAT RAYA PONDOK PINANG CENTER BLOK C4, PONDOK PINANG, KEC. KEBAYORAN LAMA, JAKARTA SELATAN 12310
021-7665091
NINA TURSINAH

EKO BUDIYANA, PT
Kualifikasi Usaha (M1)
JL. ASEM BARIS RAYA NO. 4, KEBON BARU, KEC. TEBET, JAKARTA SELATAN 12830
021-8302806
BUDIYANTO

ELANG MUDA PERKASA, PT
Kualifikasi Usaha (M1)
JL. TB. SIMATUPANG NO. 6 RT. 05/RW. 04, JATI PADANG, KEC. PASAR MINGGU, JAKARTA SELATAN 12540
021-7802304
AGUNG CAHYADI, ST

ELDADI USAHA FLORA, PT
Kualifikasi Usaha (M1)
JL. TEBET RAYA NO. 10 A, TEBET BARAT, KEC. TEBET, JAKARTA SELATAN 12810
021-8294976
DINIWATY

ELECKON SATOKINDO, PT
Kualifikasi Usaha (M1)
JL. H. SIDIK NO. 48, CILANDAK BARAT, KEC. CILANDAK, JAKARTA SELATAN 12430
ROSMA BUTAR BUTAR

ELEKTRIKA INVESTAMA, PT
Kualifikasi Usaha (M1)
GEDUNG MENARA DANAMON LT. 12 SUITE 06 JL. PROF. DR. SATRIO KAV. E, KUNINGAN TIMUR, KEC. SETIA BUDI, JAKARTA SELATAN 12950
021-57991508
021-57991507
margamulia@gmail.com
MARGAMULIA ARIFIN

ELENBEE DWI PANATA, PT
Kualifikasi Usaha (M1)
GRAHA SAPTA INDRA JL. TB. SIMATUPANG KAV. 18 RT. 006/RW. 009, CILANDAK BARAT, KEC. CILANDAK
021-7693371
LEA AVILIANI AZIS

ELMES EPSILON , PT
Kualifikasi Usaha (M1)
JL. BUNCIT RAYA NO. 40 C, PEJATEN BARAT, KEC. PASAR MINGGU, JAKARTA SELATAN 12510
021-7996929
elmesep@indosat.net.id
IR. DANIEL MANGINDAAN

ELNUSA TBK, PT
Kualifikasi Usaha (B1)
JL. TB. SIMATUPANG KAV.1B, GRAHA ELNUSA, CILANDAK TIMUR, KEC. PASAR MINGGU, JAKARTA SELATAN 12560
021-78830882
corporat@elnusa.co.id
HENDRI S. SUARDI, MBA

ELOK MULTI SARANA, PT
Kualifikasi Usaha (M1)
JL. DESA PUTRA RAYA NO. 9-D RT. 06/RW. 05, SRENGSENG SAWAH, KEC. JAGAKARSA, JAKARTA SELATAN 12640
021-78891789
021-78891789
IR. HENDRIZAL RUSTAM

ELOK PERKASA, CV
Kualifikasi Usaha (K1)
JL. PADANG V/24 RT. 007/04, PASAR MINGGU, KEC. PASAR MINGGU, JAKARTA SELATAN 12520
PARSOD

ELOK SEJATI UTAMA PT
Kualifikasi Usaha (M2)
GRAHA SATRIA II LT. 5 JL. RS. FATMAWATI NO. 5 RT. 002/RW. 009, CILANDAK BARAT, KEC. CILANDAK, JAKARTA SELATAN 12430
021-7692627
021-7511837
AYI CAHYA NUGRAHA

ELTI PRIMA KARYA PT
Kualifikasi Usaha (M2)
JL. TEBET BARAT RAYA NO. 11 K, TEBET BARAT, KEC. TEBET, JAKARTA SELATAN 12810
021-8295578
021-83792124
SUDARNO

ELTRONINDO KEMALASAPTA, PT
Kualifikasi Usaha (M1)
JL. TEBET BARAT DALAM RAYA NO. 58, TEBET BARAT, KEC. TEBET, JAKARTA
021-83705300
021-83705300
YONO KARIONO

ELYANA SEJAHTERA, PT
Kualifikasi Usaha (M1)
JL. ASEM BARIS RAYA NO. 4 RT. 06/RW. 04, KEBON BARU, KEC. TEBET, JAKARTA SELATAN 12830
021-8295970
H. EKO LURIYANTO, BA

EMPU SARANA, PT
Kualifikasi Usaha (M1)
JL. PALATEHAN I NO. 15, MELAWAI, KEC. KEBAYORAN BARU, JAKARTA SELATAN 28128
021-74863353
LESTARI

EMSINDO POLA CITRA, PT
Kualifikasi Usaha (B1)
GRAHA SUCOFINDO LT. 9 JL. RAYA PASAR MINGGU KAV. 34, PASAR MINGGU, KEC. PASAR MINGGU, JAKARTA SELATAN 12780
021-7986773-7986664
021-7994071
epc@emsindo.co.id
IR. ELFIWADRI CHAIDIR TANJUNG

http://jakarta.bps.go.id

ENCONA INTI INDUSTRI, PT
Kualifikasi Usaha (M2)
JL. KAPT. TENDEAN KAV. 28 GEDUNG BPH MIGAS LANTAI DASAR RT. 001/RW. 003, KUNINGAN BARAT, KEC. MAMPANG PRAPATAN, JAKARTA SELATAN 12710
021-5276711
021-5276713
encona@indo.net.id
SAYOETI SUKAMDI

ENDURA PAWITRA UTAMA CV
Kualifikasi Usaha (K1)
JL. AMIL NO. 6 RT. 05/004, PEJATEN BARAT, KEC. PASAR MINGGU, JAKARTA SELATAN 12510
021-7972968
NURDIN

ENERGI BUANA PERSADA INDONESIA, PT
Kualifikasi Usaha (M1)
JL. TB SIMATUPANG NO. 7 A, TANJUNG BARAT, KEC. JAGAKARSA, JAKARTA SELATAN 12530
021-7814208
021-7814259
pt.ebpi@gmail.com
ALVA NUGRAHANI, M.SC

ENERGI INDONESIA PERSADA, PT
Kualifikasi Usaha (M2)
JL. SUNGAI SAMBAS IV NO. 14, KEC. KEBAYORAN BARU
021-72794787

ENERGI NABAWI, PT
Kualifikasi Usaha (M1)
RUKAN GRAND PANGLIMA POLIM KAV.78 LT.2, JL. PANGLIMA POLIM RAYA, PULO, KEC. KEBAYORAN BARU
021-57941279
NURDIN BANGSARAJA

ENERGI TATA PERSADA, PT
Kualifikasi Usaha (M2)
KOMP. BUNCIT MAS BLOK C 5 JL. MAMPANG PRAPATAN RAYA NO. 108, DUREN TIGA, KEC. PANCORAN, JAKARTA SELATAN 12760
021-7989880
MOHAMMAD HANIF MARGA, ST

ENERGIKON ENGINEERING & CONSTRUCTION, PT
Kualifikasi Usaha (M2)
GRAHA ANUGRAH LT. 7-704 JL. RAYA PASAR MINGGU NO. 17A, PANCORAN, KEC. PANCORAN 12780
021-70713043

ENERGIKON ENGINEERING & CONSTRUCTION, PT
Kualifikasi Usaha (M2)
GRAHA ANUGRAH LT. 7-704, JL. RAYA PASAR MINGGU NO. 17A, PANCORAN, KEC. PANCORAN 12780
021-70713043
021-70713044

ENERGY MANAGEMENT INDONESIA, PT (PERSERO)
Kualifikasi Usaha (M2)
JL. WOLTER MONGINSIDI NO. 4-6, MELAWAI, KEC. KEBAYORAN BARU 12160
021-7268881
021-7268880

ENVITECH PERKASA, PT
Kualifikasi Usaha (B1)
JL. SULTAN ISKANDAR MUDA KAV - V-TA, WISMA PONDOK INDAH I LT. 3 UNIT 306-307, PONDOK PINANG, KEC. KEBAYORAN LAMA, JAKARTA SELATAN 12310
021-75819050
021-75819040
envitech@envitech.co.id
IDRUS MULACHELA

EPADASCON PERMATA, PT
Kualifikasi Usaha (M1)
KOMP KEBAYORAN BARU MALL B-26 JL. KEBAYORAN BARU NO. 9-10, GUNUNG, KEC. KEBAYORAN BARU, JAKARTA SELATAN 12120
021-7402651
epadascon@gmail.com
GRAD.ING HARTATI ONGKOSUTJAHJO

EPTCO DIAN PERSADA, PT
Kualifikasi Usaha (M1)
JL. MAMPANG PRAPATAN RAYA KAV. 71-73, GED. MULTIKA LT. 4 SUITE 407, TEGAL PARANG, KEC. MAMPANG PRAPATAN, JAKARTA SELATAN 12790
021-7975178
IR. DARMANTO ERJULI

ERASINDO ADYACIPTA, PT
Kualifikasi Usaha (M1)
JL. MENTENG GRANIT NO. 11A, SETIA BUDI, KEC. SETIA BUDI, JAKARTA SELATAN 12910
021-8350152
DR. IR. HM. HANAFI DARWIS, SH, MM

ERKA ANUGRAH PRATAMA, PT
Kualifikasi Usaha (M1)
JL. RAYA PASAR MINGGU NO. 45 KAV. 7A, DUREN TIGA, KEC. PANCORAN, JAKARTA SELATAN 12760
021-7972293
erkaanugrahpratama@gmail.com
IR R HIKMAWAN WARGAKUSUMA

ERLANDO UNGGUL SEJATI, PT
Kualifikasi Usaha (M1)
JL. DR. SAHARDJO NO. 50, PASAR MANGGIS, KEC. SETIA BUDI, JAKARTA SELATAN 12970
021-83703076
021-8293631
HENDRO TEGUH SUGIHARTO, SE

ERPA MITRA MANDIRI, PT
Kualifikasi Usaha (M1)
JL. PURI MUTIARA II A NO. 9 RT. 09/RW. 11, CILANDAK BARAT, KEC. CILANDAK, JAKARTA SELATAN 12430
021-7660512
H. ADNAN THAIB

ERRAENERSI KONSTRUKSINDO, PT
Kualifikasi Usaha (M1)
GED. GRAHA KANAAN LT.6, JL. TB. SIMATUPANG KAV.18, CILANDAK BARAT, KEC. CILANDAK, JAKARTA SELATAN 12430
021-75905660
enerkon@enerkon.co.id
IR. BAMBANG NUGROHO GYAT

ERSA KHABUL, PT
Kualifikasi Usaha (M2)
GEDUNG INTI CENTRE LT. 1 JL. TAMAN KEMANG NO. 32 A, BANGKA, KEC. MAMPANG PRAPATAN, JAKARTA SELATAN 12730
021-7181932
021-7194361
ersa@dnet.net.id
LEOPOLD MARTIN KESEK

ERVAN PRIMA ANUGRAH ABADI, PT
Kualifikasi Usaha (M1)
RUKO TANJUNG MAS RAYA BLOK. B1/18, TANJUNG BARAT, KEC. JAGAKARSA 12530
021-7884482
021-7883346

ESWARECO TAMA, PT
Kualifikasi Usaha (M1)
DUTA MAS FATMAWATI BLOK D1 NO. 30 JL. RS. FATMAWATI NO. 39, CIPETE UTARA, KEC. KEBAYORAN BARU, JAKARTA SELATAN 12150
021-7208459
erswareco@eswarecotama.com
IR. VICKI HUTAPEA

ESYA MEGAH PERKASA , PT
Kualifikasi Usaha (M1)
JL. GATOT SUBROTO KOMP. KOPERASI NO. 8, MAMPANG PRAPATAN, KEC. MAMPANG PRAPATAN, JAKARTA SELATAN 12790
021-7941621
ISKANDARSYAH

EVANO CITRA KREASI, PT
Kualifikasi Usaha (M1)
JL. TEROGONG RAYA 2 RT. 06/RW. 010, CILANDAK BARAT, KEC. CILANDAK, JAKARTA SELATAN 12430
021-7653028
ISKANDAR TJANDRA

EXPANDA MURTI INTERNESIA, PT
Kualifikasi Usaha (M1)
GED. LINA LT. 3, RUANG 302, JL. HR. RASUNA SAID KAV. B-7, KARET KUNINGAN, KEC. SETIA BUDI, JAKARTA SELATAN 12940
021-5274174
OCTA ROBBIANA TRIMURTI

http://jakarta.bps.go.id

FABS INDONESIA, PT
Kualifikasi Usaha (B1)
JL. RS. FATMAWATI KAV. 39, KOMP. PERKANTORAN DUTA MAS FATMAWATI BLOK D1 NO. 18, CIPETE SELATAN, KEC. CILANDAK 12150
021-7234133
021-7231994

FAJAR MAS MURNI, PT
Kualifikasi Usaha (M1)
GRAHA MENARA HIJAU LT. 8, JL. LETJEN. MT. HARYONO KAV. 33, CIKOKO, KEC. PANCORAN, JAKARTA SELATAN 12770
021-7981933
fajarmas@cbn.net.id
IR. SOEBIANTO HADIWARSITO

FAJAR MEKAR INDAH PT
Kualifikasi Usaha (M1)
JL. JEND. GATOT SUBROTO KAV. 53, KUNINGAN TIMUR, KEC. SETIA BUDI, JAKARTA SELATAN 12950
021-5250953
JUDYO MARDIKANTO, SE

FAKHRI PUTRA UTAMA, PT
Kualifikasi Usaha (M1)
JL. CILEDUG RAYA NO. 12 C LT. II, ULUJAMI, KEC. PESANGGRAHAN, JAKARTA SELATAN 12250
021-7147528
NY. SITI NUR BUDIARSIH

FARAMINDO BHAKTI PERSADA, PT
Kualifikasi Usaha (M1)
JL. RAYA PULO INDAH NO. 168 RT. 10/RW. 05, PETUKANGAN SELATAN, KEC. PESANGGRAHAN, JAKARTA SELATAN 10560
021-7375143
021-7251717
SITI MARWA

FARSINDO DANATAMA, PT
Kualifikasi Usaha (M1)
JL. MUAMALAH IV NO. 67 RT. 002/RW. 03, CIPEDAK, KEC. JAGAKARSA, JAKARTA SELATAN 12630
021-78891813
MOCH. YAMIN HMS, SE

FEBRI PERSADA, PT
Kualifikasi Usaha (M1)
JL. BUKIT DURI TANJAKAN NO.54 GD. WISMA PT SETIA CILIWUNG BLOK B N, BUKIT DURI, KEC. TEBET, JAKARTA SELATAN 12840
021-3452846
021-3452846
ROSTIAWAN

FELIXCO JAYA SENTOSA, CV
Kualifikasi Usaha (K1)
JL. RAYA CILANDAK KKO NO. 2 BLOK A/3 RT. 004/05, RAGUNAN, KEC. PASAR MINGGU, JAKARTA SELATAN 12550
TUMIAR H.T

FEMMA WINANGUN JAYA, PT
Kualifikasi Usaha (M1)
JL. MOCH. KHAFI II NO. 10 RT. 02/RW. 05, CIPEDAK, KEC. JAGAKARSA, JAKARTA SELATAN 12630
NANA RUKMANA

FENUSA, CV
Kualifikasi Usaha (K1)
JL. BUNCIT RAYA NO. 2 A, KALIBATA, KEC. PANCORAN, JAKARTA SELATAN 12780
021-79181764
AJI SIGIT NUGROHO, ST

FERRIMADONA JAYA, PT
Kualifikasi Usaha (M1)
JL. RAYA RAWA BAMBU NO. 14 D, PASAR MINGGU, KEC. PASAR MINGGU, JAKARTA SELATAN 12520
021-8725046
021-8725046
G. MASTER NAINGGOLAN

FERRO ANANTA, PT
Kualifikasi Usaha (M1)
JL. MAMPANG PRAPATAN RAYA NO.69-70, KEC. MAMPANG PRAPATAN
021-7982304
DAVID ARIANTO

FERTAINDO PERKASA, PT
Kualifikasi Usaha (M1)
DUTA MAS FATMAWATI BLOK D1 NO. 10 RT. 07/RW. 05, CIPETE UTARA, KEC. KEBAYORAN BARU, JAKARTA SELATAN 12150
ROIDA MELVELIN LASRIA

FIGURKARYA SEMESTA, PT
Kualifikasi Usaha (M1)
JL. FATMAWATI RAYA NO. 20, RUKO FATMAWATI I - 103, CILANDAK BARAT, KEC. CILANDAK, JAKARTA SELATAN 12430
EDDIE SAPUTRA

FISTO MITRATAMA, PT
Kualifikasi Usaha (M1)
JL. KESEHATAN RAYA NO. 5A RT. 01/RW. 11, BINTARO, KEC. PESANGGRAHAN, JAKARTA SELATAN 12330
021-73882129
021-73882107
support@fistomitratama.com
M. HARIYANTO

FLORA ESTETIKA PURNAMA, PT
Kualifikasi Usaha (M1)
JL. JATI PADANG RAYA NO. 42A, JATI PADANG, KEC. PASAR MINGGU, JAKARTA SELATAN 12540
021-7890094
estetika42@yahoo.co.id
JACOB TANDI SAROENGALLO

FLORA TJIPTA SARANA, PT
Kualifikasi Usaha (B1)
JL. GATOT SUBROTO KAV. 54, BANGUN TJIPTA BUILDING LT. 6, KUNINGAN TIMUR, KEC. SETIA BUDI 12950
021-5709091
021-5709106
floratjipta@yahoo.com
TEDJO SUMARDJO

FLOWTECH ENGINEERING, PT
Kualifikasi Usaha (M1)
JL. FATMAWATI NO. 55, CIPETE SELATAN, KEC. CILANDAK 12410
021-75900909
021-75900808
flowtech.engineering@hanindogroup.
HANDOKO BUDIDHARMA

FLUOR DANIEL INDONESIA, PT
Kualifikasi Usaha (M1)
GED. BRI II, SUITE 901, JL. JEND. SUDIRMAN NO. 44-46, KARET KUNINGAN, KEC. SETIA BUDI, JAKARTA SELATAN 12940
021-5702877
021-5702877
flour.jakarta@flour.com
GRESELLE

FOKUS BAGAN SELARAS, PT
Kualifikasi Usaha (M1)
JL. RAYA PASAR MINGGU NO. 27 RT. 001/RW. 004, PASAR MINGGU, KEC. PASAR MINGGU, JAKARTA SELATAN 12520
021-5382047
TN. BURNALIS

FORMASI EMPAT POLA SELARAS KONS., PT
Kualifikasi Usaha (M1)
JL. KEMANG UTARA IX/35 NO. C - 3A, KARET KUNINGAN, KEC. SETIA BUDI, JAKARTA SELATAN 12940
021-7945124
f4psk@yahoo.com
AINUL YAQIN, SE

FOXONE MEDIA PRATAMA INDOKREASI, PT
Kualifikasi Usaha (M1)
JL. TB. SIMATUPANG NO.6 RT. 005/RW. 004, JATI PADANG, KEC. PASAR MINGGU
021-75875842
TUBAGUS ERLANGGA

FRANS TIO SARI, CV
Kualifikasi Usaha (K1)
WISMA CILIWUNG JL. BUKIT DURI TANJAKAN BLOK H II NO. 104, BUKIT DURI, KEC. TEBET, JAKARTA SELATAN 12840
021-8298721
FRANSISKUS SIMARMATA

http://jakarta.bps.go.id

FREYSSINET TOTAL TECHNOLOGY PT
Kualifikasi Usaha (M2)
JL. PROF DR. SUPOMO SH NO. 45B, TEBET BARAT, KEC. TEBET, JAKARTA SELATAN 12810
021-8300222
021-8309841
ftt@freyssinet.co.id
P. HERU WIJOYOKO

FROZAHOLIC JAYAABADI, PT
Kualifikasi Usaha (M1)
JL. CIPUTAT RAYA NO. 47, KEBAYORAN LAMA SELATAN, KEC. KEBAYORAN LAMA, JAKARTA SELATAN 12240
021-7234911
H. ROJAYA

GAFA MULTI CONSULTANTS, PT
Kualifikasi Usaha (M1)
JL. CEMPAKA RAYA NO.10A REMPOA, BINTARO, KEC. PESANGGRAHAN, JAKARTA SELATAN 12330
021-7370733
021-7370733
gafamc99@yahoo.com
IR. NOVIA DAMAYANTI, MBA

GAGAS ADI BAGASKARA, PT
Kualifikasi Usaha (M1)
GED. BUANA, JL. CIPUTAT RAYA NO. 163, PONDOK PINANG, KEC. KEBAYORAN LAMA, JAKARTA SELATAN 12310
021-75816610
gagas_ab@yahoo.com
IR. SUTJIPTO, MT

GAGAS GRAHA SANA, PT
Kualifikasi Usaha (M1)
JL. TEBET TIMUR DALAM NO. 35 RT. 03/RW. 03, TEBET TIMUR, KEC. TEBET, JAKARTA SELATAN 12820
021-8292719
SUNARMAN

GAGASAN ADINUSA, PT
Kualifikasi Usaha (M1)
JL. TEBET RAYA NO. 11 RT. 020/RW. 01, TEBET BARAT, KEC. TEBET, JAKARTA SELATAN 12810
021-8317399
MARLIN TETTY D.

GAKA KARYA ENGINEERING, PT
Kualifikasi Usaha (M1)
GED. VENTURA, JL. RA. KARTINI NO. 26, CILANDAK BARAT, KEC. CILANDAK, JAKARTA SELATAN 12430
021-75908103
AGUNG SUCAHYO

GALIH KARSA UTAMA , PT
Kualifikasi Usaha (M1)
KOMP. BUNGUR GRAND CENTRE BLOK B-5, JL. CIPUTAT RAYA NO. 4-6, PONDOK PINANG, KEC. KEBAYORAN LAMA, JAKARTA SELATAN 12310
021-7992938
gku1983@yahoo.com
IR. ACHMADI SULAIMAN

GALIHKARYA SUMARAH, PT
Kualifikasi Usaha (M1)
JL. H. JAYA NO. 4 RT. 02/RW. 04, CILANDAK BARAT, KEC. CILANDAK, JAKARTA SELATAN 12430
021-74709490
SUDARKO

GALUNGGUNG JAYA, CV
Kualifikasi Usaha (K1)
JL. MANGGARAI SELATAN RT. 010/08, MANGGARAI, KEC. TEBET, JAKARTA SELATAN 12850
CHAIRUL KURNIAS

GAMA KURNIA UTAMA, PT
Kualifikasi Usaha (M1)
PATRA OFFICE TOWER LT. XX R. 2031, JL. JEND. GATOT SUBROTO KAV. 32, KARET KUNINGAN, KEC. SETIA BUDI, JAKARTA SELATAN 12940
021-52900625
ptgama@gmail.com
GLADYS SUWANDHI

GAMAPRATAMA MANDIRI, PT
Kualifikasi Usaha (M1)
JL. SRENGSENG SAWAH NO. 10 A, SRENGSENG SAWAH, KEC. JAGAKARSA, JAKARTA SELATAN 12640
021-70152954
gama_pm@indo.net.id
EDI SUBANDRIO, SH

GAMMA UTAMA SEJATI, PT
Kualifikasi Usaha (M1)
JL. MARGASATWA NO.88 RT. 001/RW. 002, PONDOK LABU, KEC. CILANDAK
021-7501915
CHAIRUL CHAMID

GANES ENGINEERING CONSULTANT, PT
Kualifikasi Usaha (M1)
PONDOK PINANG CENTER A-14, JL. CIPUTAT RAYA, PONDOK PINANG, KEC. KEBAYORAN LAMA, JAKARTA SELATAN 12310
021-7650408
ganes.ec@gmail.com
IR. UNGGUL S. PRAMONO

GAPURA KARYA MANDIRI, PT
Kualifikasi Usaha (M1)
JL. DR. SAHARJO NO. 321, TEBET BARAT, KEC. TEBET, JAKARTA SELATAN 12810
021-83792919
IR.BANGUN MARUDUT SIMANDJUNTAK

GAPURA NIRWANA AGUNG, PT
Kualifikasi Usaha (M1)
JL. TEBET BARAT, RUSUN HARUM BLOK B LT. DASAR NO. 11, TEBET BARAT, KEC. TEBET, JAKARTA SELATAN 12810
021-83709734
SUNARTOMO RIANTO WIBOWO

GARIAND NIAGATAMA, PT
Kualifikasi Usaha (M1)
GED. GRAHA ANUGERAH LT. 4-01, JL. RAYA PASAR MINGGU NO. 17 A, PANCORAN, KEC. PANCORAN, JAKARTA SELATAN 12780
021-7994438
021-7944386
IR. RICKY CHARLES SITUMORANG

GARIS SUMBU BIRU UTAMA , PT
Kualifikasi Usaha (M1)
JL. SWADAYA NO. 28, BINTARO PERMAI, PESANGGRAHAN, KEC. PESANGGRAHAN, JAKARTA SELATAN 12320
021-73692302
021-73692302
ERMA

GARISELARAS PRASINDO, PT
Kualifikasi Usaha (M1)
JL. H. EMAN II NO. 20 RT. 06/RW. 06, PONDOK PINANG, KEC. KEBAYORAN LAMA, JAKARTA SELATAN 12310
021-7515886
garisselarasprasindo@yahoo.com
IR. H. CECEP SISWANTO

GASINDO, CV
Kualifikasi Usaha (K3)
JL. PROF. DR. SOEPOMO, SH. MERPATI RAYA NO. 16, MENTENG DALAM, KEC. TEBET, JAKARTA SELATAN 12870
021-5379240
HEPRIANSAH, ST

GEDUNG BANK EXIM, PT
Kualifikasi Usaha (B1)
PLAZA MANDIRI, JL. GATOT SUBROTO KAV. 36-38, KUNINGAN TIMUR, KEC. SETIA BUDI, JAKARTA SELATAN 12950
021-5263406
ptgbe@Ccbn.net.id
DJAKA WIJAKSONO

GELAR SARANA MARGA, PT
Kualifikasi Usaha (M1)
JL. BATU I NO. 23 RT. 011/RW. 01, PEJATEN TIMUR, KEC. PASAR MINGGU, JAKARTA SELATAN 12510
021-7228242
KRISNARTO SOEKAMARDI

http://jakarta.bps.go.id

GEMA ENERGY, PT
Kualifikasi Usaha (M1)
JL. RAYA PASAR MINGGU KAV. 17 A, GEDUNG GRAHA ANUGRAH LT. 7, PANCORAN, KEC. PANCORAN, JAKARTA SELATAN 12780
021-7985744
021-7975068
FIKRI FADEL MUHAMMAD

GEMACITRA OBJEKLESTARI, PT
Kualifikasi Usaha (M1)
JL. H. RAMLI NO. 11, MENTENG DALAM, KEC. TEBET, JAKARTA SELATAN 12870
021-8309095
021-8309095
gemacitra@indosat.net.id
SURYANINGSIH DEWI MAYASARI

GEMARI MUTU MANIKAM, PT
Kualifikasi Usaha (M1)
JL. JATI INDAH NO. 2, PONDOK PINANG, KEC. KEBAYORAN LAMA, JAKARTA SELATAN 12310
021-74705249
IR. ENRIKO ZULFIKAR

GEMILANG CIPTA WAWASAN, PT
Kualifikasi Usaha (M1)
JL. RAYA TEBET 2 A RT. 13/RW. 03, TEBET BARAT, KEC. TEBET, JAKARTA SELATAN 12860
021-83704619
021-83704634
H.Y. BAMBANG DWI MURTEJO

GEMPOL SARI, PT
Kualifikasi Usaha (M1)
JL. SULTAN ISKANDAR MUDA NO. 30 LT. 1A RT. 01/RW. 07, KEBAYORAN LAMA UTARA, KEC. KEBAYORAN LAMA, JAKARTA SELATAN 12240
021-7239232
021-7292438
ptgs@yahoo.com
HARDJITO

GEO MANDALA PUTERA, PT
Kualifikasi Usaha (M2)
GED. MENARA GLOBAL LT. 20, JL. JEND. GATOT SUBROTO KAV. 27, KUNINGAN TIMUR, KEC. SETIA BUDI, JAKARTA SELATAN 12950
021-5279780
SUDIYONO

GEO PERSADA ANTONITA, PT
Kualifikasi Usaha (M2)
GEDUNG 1 STOP SUCCES BUILDING JL. TB. SIMATUPANG KAV 15, CILANDAK TIMUR, KEC. PASAR MINGGU 12560
021-74707654
021-74707654

GEOCIPTA BUMI MANDIRI, PT
Kualifikasi Usaha (M1)
JL. RAHARJA NO. 163 B, PONDOK PINANG, KEC. KEBAYORAN LAMA, JAKARTA SELATAN 12310
021-7665682
GEOCIPTA@YAHOO.COM
IR. AFRIZAL

GEOMARINDEX, PT
Kualifikasi Usaha (M1)
GRAHA SIMATUPANG TOWER II LT. 7 BLOK A, JL. TB. SIMATUPANG KAV. 38, PASAR MINGGU, KEC. PASAR MINGGU, JAKARTA SELATAN 12540
021-7829337
IR. RUDY MATHIAS, MT

GEONUSA INFOTAMA, PT
Kualifikasi Usaha (M1)
GED. PLAZA BAPINDO, CITIBANK TOWER LT. 20, JL. JEND. SUDIRMAN, KARET KUNINGAN, KEC. SETIA BUDI, JAKARTA SELATAN 12940
021-5267169
geinfo@indosat.net.id
HENKY OSAPUTRA, ST

GEOREXSA CARTOTAMA, PT
Kualifikasi Usaha (M2)
JL. KEBAYORAN LAMA NO. 9 D, GROGOL SELATAN, KEC. KEBAYORAN LAMA, JAKARTA SELATAN 12220
021-5349376
georexsa@plasa.com
NUR FAUZIAH

GERBANG CIPTA SOLUSI, PT
Kualifikasi Usaha (M1)
GED. FUYINTO SENTRA MAMPANG LT. 4, JL. MAMPANG PRAPATAN RAYA NO. 2, MAMPANG PRAPATAN, KEC. MAMPANG PRAPATAN, JAKARTA SELATAN 12790
021-79191280
ponco@yahoo.com
ACUK PRIHANTARA

GERBANG RAHMAT CEMERLANG,
Kualifikasi Usaha (M1)
RUKAN PERMATA SENAYAN BLOK E-16 JL. TENTARA PELAJAR RT. 009/RW. 007, KEC. KEBAYORAN BARU
021-57942710
IWAN RINALDO SYARIEF, SE

GERISON PUTRAMAS, PT
Kualifikasi Usaha (M1)
JL. KARET BELAKANG NO. 20 RT. 04/RW. 04, KARET, KEC. SETIA BUDI, JAKARTA SELATAN 12920
021-8631839
NY. RUTH BETTY ARYANI

GIPONINDO PRATAMA, PT
Kualifikasi Usaha (M1)
JL. BINTARO UTAMA NO. 59 BLOK O4 SEKTOR I, BINTARO, KEC. PESANGGRAHAN, JAKARTA SELATAN 12330
021-73884208
021-73884208
DEWI

GIRI KARYA CEMERLANG, PT
Kualifikasi Usaha (M2)
JL. ALFALAH I UJUNG, PONDOK LABU, KEC. CILANDAK 12450
021-7941115
ALMER PANGARIBUAN

GIRI MADYA PERKASA, PT
Kualifikasi Usaha (M1)
JL. H. NIAN NO. 41 RT. 03/RW. 01, PETUKANGAN SELATAN, KEC. PESANGGRAHAN, JAKARTA SELATAN 12270
SUWARNO

GIRITAMA PERSADA, PT
Kualifikasi Usaha (M1)
JL. GARUDA NO. 4 (RC VETERAN) RT. 09/RW. 03, BINTARO, KEC. PESANGGRAHAN, JAKARTA SELATAN 12330
021-7342749
021-7342889
pgiritama@yahoo.com
MOCHAMAD ILYAS

GITA AGUNG PERSADA, CV
Kualifikasi Usaha (K2)
JL. RAWA BAMBU RAYA NO. 14D LT. 4, RT. 013/05 PASAR MINGGU, KEC. PASAR MINGGU, JAKARTA SELATAN 12520
021-78843255
MARLYNA RUMAPEA

GITA CIPTA SIAGAYASA, PT
Kualifikasi Usaha (M1)
GED. UMAWAR LT. 5, JL. KAPTEN TENDEAN NO. 28, KUNINGAN BARAT, KEC. MAMPANG PRAPATAN, JAKARTA SELATAN 12710
021-5202631
gitacipta@centrin.net.id
IR. NUR AINI

GITA TAMSIA, PT
Kualifikasi Usaha (M1)
JL. ASEM BARIS RAYA NO. 52, KOMPLEK PERKANTORAN SELMIS BLOK II LT. 3 NO. 10, KEBON BARU, KEC. TEBET, JAKARTA SELATAN 12830
ANGGIAT TIMBUL SIAGIAN

http://jakarta.bps.go.id

GLAZINGTECH PRIMA SELARAS, PT
Kualifikasi Usaha (M1)
DUTA MAS FATMAWATI BLOK D.1 / 30, JL. RS. FATMAWATI NO. 39, CIPETE UTARA, KEC. KEBAYORAN BARU, JAKARTA SELATAN 12150
021-72796456
IR. TRI WIDODO

GLOBAL ADHIKREASINDO , PT
Kualifikasi Usaha (M1)
WISMA KADEKA LT. 2, JL. RAYA JATIPADANG NO. 41, JATI PADANG, KEC. PASAR MINGGU, JAKARTA SELATAN 12540
021-78846026
ptglobal@indo.net.id
IR. ARDI WINATA

GLOBAL MITRA NIAGA, PT
Kualifikasi Usaha (M1)
JL. DR. SAHARDJO NO. 149, MANGGARAI SELATAN, KEC. TEBET, JAKARTA SELATAN 12860
021-8293563
glomin@cbn.net.id
DJATI NUGROHO

GLOBAL MITRA PRATAMA, PT
Kualifikasi Usaha (M1)
JL. PEJATEN RAYA NO. 21 RT. 07/RW. 06, PEJATEN BARAT, KEC. PASAR MINGGU, JAKARTA SELATAN 12510
021-7946517
global@pesat.net.id
IR. BAMBANG SISWANTO

GLOBAL PARTNER TELINFRA, PT
Kualifikasi Usaha (M1)
GED. ILP CENTER, JL. RAYA PASAR MINGGU NO. 39 A, PANCORAN, KEC. PANCORAN, JAKARTA SELATAN 12780
AGUS SALIM

GLOBAL SUMBER ENERGY RESOURCES, PT
Kualifikasi Usaha (M1)
JL. RS. FATMAWATI NO. 35 RT. 003/RW. 06, GANDARIA SELATAN, KEC. CILANDAK, JAKARTA SELATAN 12420
021-6497560
MICHAEL STOKHORST

GLOBALINDO ENERGI INDONESIA, PT
Kualifikasi Usaha (M1)
KOMPLEK RUKO KEBAYORAN BARU MALL KAV/16, JL. KEBAYORAN BARU (DEPAN VELBEL), KEC. KEBAYORAN LAMA
021-7203412
BERNARD SARAGIH

GNS INDONESIA, PT
Kualifikasi Usaha (M1)
JL. HR. RASUNA SAID KAV. X-2 NO.4, GED. CENTURY TOWER LT. 33 RUANG, KARET KUNINGAN, KEC. SETIA BUDI, JAKARTA SELATAN 12940
SEO SUNGWOOK

GOKMA PARULIAN PERKASA, PT
Kualifikasi Usaha (M1)
JL. MUCHTAR RAYA NO. 1, PETUKANGAN UTARA, KEC. PESANGGRAHAN, JAKARTA SELATAN 12260
BILLER SIRAIT

GORA GAHANA, PT
Kualifikasi Usaha (M2)
JL. WOLTER MONGINSIDI NO. 109 A, RAWA BARAT, KEC. KEBAYORAN BARU, JAKARTA SELATAN 12180
021-7253334
021-7253334
IR. REYZA AVIAN MANSYUR

GRADASI TEXTUR DISAIN, PT
Kualifikasi Usaha (M1)
JL. JATIPADANG III KAV. 25 RT. 07/RW. 03, JATI PADANG, KEC. PASAR MINGGU, JAKARTA SELATAN 12540
021-7803629
IR. JADOT BUDI PURNOMO

GRAFINDO TRIUTAMA, PT
Kualifikasi Usaha (M1)
JL. MOH. KAHFI I NO. 21 C, JAGAKARSA, KEC. JAGAKARSA, JAKARTA SELATAN 12620
021-78843382
SOEPARNO

GRAGASI MULYA JAYA, CV
Kualifikasi Usaha (K1)
JL. MAWAR LESTARI INDAH BLOK V NO. 5, LEBAK BULUS, KEC. CILANDAK, JAKARTA SELATAN 12440
021-75913524
YUSUF ARDIA PUTRA

GRAHA ARSITEKNIK, PT
Kualifikasi Usaha (M1)
JL. PROF. SOEPOMO SH NO. 45 LT. 3, TEBET BARAT, KEC. TEBET, JAKARTA SELATAN 12810
021-7520335
021-7520335
graha_arsiteknik@rocktetmail.com
IR. IZMED WASLAN

GRAHA ASA PRADANA, PT
Kualifikasi Usaha (M1)
GED. PESONA LT. 5-11, JL. CIPUTAT RAYA NO. 20 TANAH KUSIR, PONDOK PINANG, KEC. KEBAYORAN LAMA, JAKARTA SELATAN 12310
021-7412796
M DAUD

GRAHA BANTEN LAMPUNG SEJAHTERA,PT
Kualifikasi Usaha (M1)
GEDUNG ARTHA GRAHA LT. 9 JL. JEND SUDIRMAN KAV. 52-53, SENAYAN, KEC. KEBAYORAN BARU
021-51402801
IR. AGUNG R. PRABOWO, M.Sc

GRAHA DIAN BERKAH, PT
Kualifikasi Usaha (M1)
JL. KESEHATAN RAYA NO. 7 RT. 08/RW. 11, BINTARO, KEC. PESANGGRAHAN, JAKARTA SELATAN 12330
021-73886
GRAHADIANBERKAH_PT@YAHOO.COM
RIZAL SAMPURNO

GRAHA MULTI SARANA PRATAMA, PT
Kualifikasi Usaha (M1)
JL. RAYA PASAR MINGGU BLOK I-J NO. 98, PEJATEN BARAT, KEC. PASAR MINGGU, JAKARTA SELATAN 12510
021-79181243
MUHAMMAD SYARUFUDDIN

GRAHA PRIMA ABADI, PT
Kualifikasi Usaha (M1)
GED. TRANKA, JL. RAYA PASAR MINGGU KM. 17,5 NO. 17 RT. 01/RW. 01, PEJATEN TIMUR, KEC. PASAR MINGGU, JAKARTA SELATAN 12510
HERYANDA ZAKIR

GRAHA USAHA TEKNIK, PT
Kualifikasi Usaha (M1)
JL. ASEM BARIS RAYA NO. 100, KEBON BARU, KEC. TEBET, JAKARTA SELATAN 12830
021-83787222
INFO@ptgut.co.id
A. HIDAYATULLAH

GRAHACIPTA HADIPRANA, PT
Kualifikasi Usaha (M1)
JL. KEMANG RAYA NO. 30, BANGKA, KEC. MAMPANG PRAPATAN, JAKARTA SELATAN 12730
021-7691322
gch@cbn.net.id
DRA. MIRA HADIPRATAMA

GRAHAVITA MUARATAMA, CV
Kualifikasi Usaha (K2)
JL. TEBET RAYA NO. 93 RT. 001/01, TEBET TIMUR, KEC. TEBET, JAKARTA SELATAN 12820
KAREN DEVITA TIMBONG

GRAND TELECOMM, PT
Kualifikasi Usaha (M1)
WIJAYA GRAHA PURI BLOK E NO. 6 JL. DARMAWANGSA RAYA, PULO, KEC. KEBAYORAN BARU
021-72784016
IR. YUDY DARRIN ARIFIN

http://jakarta.bps.go.id

GRASINDO TAMA BHAKTI, PT
Kualifikasi Usaha (M1)
JL. SWADARMA RAYA NO. 57, ULUJAMI, KEC. PESANGGRAHAN, JAKARTA SELATAN 12250
021-7392466
021-7392466
grasindo_tamabhakti@yahoo.co.id
SENTOT SENOADJI

GRICIMAS INSANI, PT
Kualifikasi Usaha (M1)
RUKO VILLA DELIMA NO. 26 RT. 14/RW. 03, CILANDAK BARAT, KEC. CILANDAK, JAKARTA SELATAN 12430
021-7668422
IR. H. LILIK GONDANG SUMANTRI

GRIKSA CIPTA, PT
Kualifikasi Usaha (M1)
JL. AMPERA RAYA III NO. 23, PASAR MINGGU, KEC. PASAR MINGGU, JAKARTA SELATAN 12520
021-7806162
021-7891936
griksa@indo.net.id
ASDIANI SAFITRI DEWI, ST

GRIKSA DUA, PT
Kualifikasi Usaha (M2)
JL. RAYA RAGUNAN DEPAN IEC, PASAR MINGGU, KEC. PASAR MINGGU, JAKARTA SELATAN 12520
021-78841918
021-78841918
griksadua@cbn.net.id
EKO WIDIHARSO, ST

GUBAH CIPTA SASANA, CV
Kualifikasi Usaha (K1)
JL. TEBET TIMUR DALAM RAYA NO. 66 RT. 004/005, TEBET TIMUR, KEC. TEBET, JAKARTA SELATAN 12820
021-8294066
AGUS SETIA BUDI

GUNA KRIDA, CV
Kualifikasi Usaha (K3)
JL. PANCORAN BUNTU I NO. 20, PANCORAN, KEC. PANCORAN, JAKARTA SELATAN 12780
021-7984109
R. SOEPONO

GUNADHARMA MULTI INVESTAMA, PT
Kualifikasi Usaha (M1)
GED. FORTUNA, JL. MAMPANG PRAPATAN NO. 96, TEGAL PARANG, KEC. MAMPANG PRAPATAN, JAKARTA SELATAN 12790
021-7944904
021-7944906
gmi@network.co.id
JEFRI SUNGKAR

GUNUNG EVREN JAYA, PT
Kualifikasi Usaha (M1)
JL. H. SAMALI UJUNG NO. 12, PEJATEN BARAT, KEC. PASAR MINGGU, JAKARTA SELATAN 12510
EVREN GILBERT

GUNUNG GAYA PERSADA, PT
Kualifikasi Usaha (M2)
RUKO RAJAWALI CENTER JL. RAJAWALI BLOK A NO. 1, PASAR MINGGU, KEC. PASAR MINGGU, JAKARTA SELATAN 12520
021-78044219
021-7813635
gununggaya_persada@peg.co.id
IR. SUMARMAN

GUNUNG MAS, CV
Kualifikasi Usaha (K1)
JL. RAWA BAMBU RAYA NO. 14 D RT. 013/05, PASAR MINGGU, KEC. PASAR MINGGU, JAKARTA SELATAN 12520
021-7822504
TUMPAL SUJADI

HADIDJA KAMA MAKMUR, PT
Kualifikasi Usaha (M1)
JL. RAYA KEBAYORAN LAMA NO. 16 RT. 01/RW. 01, GROGOL UTARA, KEC. KEBAYORAN LAMA, JAKARTA SELATAN 12210
021-5228770
021-5264593
ANDRI MARINO, SH

HAFAR DAYA KONSTRUKSI, PT
Kualifikasi Usaha (M1)
WISMA ALDIRON LT. DASAR SUITE JL. GATOT SUBROTO, KEBON BARU, KEC. TEBET 12780
021-79188102

HALASI KORASIMA, PT
Kualifikasi Usaha (M1)
WISMA CILIWUNG JL. BUKIT DURI TANJAKAN BLOK H II NO. 104, BUKIT DURI, KEC. TEBET, JAKARTA SELATAN 12840
LINCERIA PANDIANGAN

HALOSHINDO SIMBORA MANDIRI, CV
Kualifikasi Usaha (K1)
JL. H. NO. 36 RT. 006/09, KEBON BARU, KEC. TEBET, JAKARTA SELATAN 12830
AGUS MANIHURUK

HALYA KARYA PERDANA, PT
Kualifikasi Usaha (M1)
GED. PESONA, JL. CIPUTAT RAYA NO. 20 RT. 02/RW. 10, KEBAYORAN LAMA UTARA, KEC. KEBAYORAN LAMA, JAKARTA SELATAN 12240
021-78835754
AGOES PITOJO

HAMARA WAHYU ABADI, PT
Kualifikasi Usaha (M1)
JL. H. MAHMUD RAYA NO. 40, PANCORAN, KEC. PANCORAN, JAKARTA SELATAN 12780
021-7981086
HIDIYANTO

HAMPARAN HIJAU BORNEO, PT
Kualifikasi Usaha (M1)
JL. WARUNG BUNCIT RAYA NO. 49 RT. 08/RW. 05, KALIBATA, KEC. PANCORAN, JAKARTA SELATAN 12740
021-7995989
AHMAD REZA

HANA CIPTA JAYA, PT
Kualifikasi Usaha (M1)
JL. BUKIT DURI TANJAKAN NO. 54 (WISMA CILIWUNG) BLOK A.307 RT. 002/RW. 011, KEC. SETIA BUDI, JAKARTA SELATAN 12840
021-83796607
021-8309639
pthanaciptajaya@gmail.com
HERIYANTO

HANDARA HADI KREASI, PT
Kualifikasi Usaha (M1)
JL. RS. FATMAWATI RAYA NO. 21, CIPETE SELATAN, KEC. CILANDAK 12410
021-7662728
021-02177504115

HANDIKA PUTRI JAYA, CV
Kualifikasi Usaha (K1)
JL. TEBET BARAT RAYA BLOK B/18 LT. DASAR RT. 002/008, TEBET BARAT, KEC. TEBET, JAKARTA SELATAN 12810
FACHROEDIN NOOR HANDOYO

HANDIYAN HOTTAP INSTRUMEN, PT
Kualifikasi Usaha (M1)
RUKO GRAHA PERMATA PANCORAN BLOK D19, JL. RAYA PASAR MINGGU KAV. 3, PANCORAN, KEC. PANCORAN, JAKARTA SELATAN 12780
021-79195501
021-79184636
H. DJOHAN ANWAR

HANURA SEJAHTERA AGUNG, PT
Kualifikasi Usaha (M1)
JL. CIKOKO TIMUR III NO. 30, CIKOKO, KEC. PANCORAN, JAKARTA SELATAN 12770
021-7973806
SRI HARTONO, ST

HANURAGA DESIGN CONSTRUCTION, PT
Kualifikasi Usaha (B1)
JL. WOLTER MONGINSIDI NO. 59 RT. 01/RW. 04, PETOGOGAN, KEC. KEBAYORAN BARU, JAKARTA SELATAN 12170
021-72788744
021-72788744
ha.deco@yahoo.co.id
IR. HENRICO NASROEN

http://jakarta.bps.go.id

HAPSAKA MAS, PT
Kualifikasi Usaha (M1)
JL. RAYA PASAR MINGGU KM. 17 NO. 22 D, KALIBATA, KEC. PANCORAN, JAKARTA SELATAN 12740
021-7980567
021-7993158
TRIYANTO

HARADONGAN SEJAHTERA, PT
Kualifikasi Usaha (M1)
JL. JATI PADANG UTARA NO. 20 T, JATI PADANG, KEC. PASAR MINGGU, JAKARTA SELATAN 12540
IR. FRANS TOGAR PANJAITAN

HARAPAN BIRU SELARAS, PT
Kualifikasi Usaha (M1)
KOMP. GOLDEN PLAZA BLOK G/34, JL. R.S. FATMAWATI NO. 15, GANDARIA SELATAN, KEC. CILANDAK, JAKARTA SELATAN 12420
021-7590986
hbs_office@yahoo.com
RIA BHIRAWA

HARAPAN RAFI TEKNINDO, PT
Kualifikasi Usaha (M1)
JL. KH. ABDULLAH SAFEI NO. 15 RT. 14/RW. 01, MANGGARAI SELATAN, KEC. TEBET, JAKARTA SELATAN 12860
021-8350117
HARYOTO

HARDI AGUNG PERKASA PT
Kualifikasi Usaha (B1)
JL. TEBET TIMUR RAYA NO. 42, TEBET TIMUR, KEC. TEBET, JAKARTA SELATAN 12820
021-8292434
hap@hardiagung.co.id
IR. HARI KUKUH BUDIHARJO

HARDI INDRALOKA NUGRAHA, PT
Kualifikasi Usaha (M1)
JL. NIPAH IX NO. 4 BLOK Q V RT. 08/RW. 01, PETOGOGAN, KEC. KEBAYORAN BARU, JAKARTA SELATAN 12170
HAERUDIN

HARDJA MOEKTI CONSULTANT, PT
Kualifikasi Usaha (M1)
GED. APOTIK RETNA LT. II, JL. RS. FATMAWATI NO. 51, CILANDAK BARAT, KEC. CILANDAK, JAKARTA SELATAN 12430
021-7699417
hardjamoekti@yahoo.co.id
MARDI AKHSANI, A.MD

HARDJAMUKTI SENTOSA, PT
Kualifikasi Usaha (M1)
JL. RAYA PASAR MINGGU NO. 30, PEJATEN TIMUR, KEC. PASAR MINGGU, JAKARTA SELATAN 12510
021-82424831
IR. DARPO SUNOLO

HARIARA, PT
Kualifikasi Usaha (B1)
JL. FALATEHAN I NO. 15 BLOK M, MELAWAI, KEC. KEBAYORAN BARU, JAKARTA SELATAN 12160
021-72795663
021-74863353
hariara_mdn@yahoo.co.id
IR. ANGGIAT S. MALAU

HARIS JAYA UTAMA, PT
Kualifikasi Usaha (M1)
JL. KAPTEN TENDEAN NO. 6, MAMPANG PRAPATAN, KEC. MAMPANG PRAPATAN, JAKARTA SELATAN 12790
021-79192055
021-79195736
KOO HAN HOE

HARKAT EKAWISA SARANA, PT
Kualifikasi Usaha (M1)
JL. SIAGA RAYA 3E LT.4, PEJATEN BARAT, KEC. PASAR MINGGU, JAKARTA SELATAN
hesconsult@indo.net.id
RUWIYATI PURWANA

HERDA CARTER INDONESIA, PT
Kualifikasi Usaha (M1)
JL. KEBAYORAN BARU NO. 9-10 KEBAYORAN BARU MALL B-28, GUNUNG, KEC. KEBAYORAN BARU, JAKARTA SELATAN 12120
021-72792178
hcijkt1@yahoo.com
LILIEK DRADJAD SOEPONO

HERDINA PRIMA, CV
Kualifikasi Usaha (K3)
JL. RS. FATMAWATI NO. 104 D, GANDARIA UTARA, KEC. KEBAYORAN BARU, JAKARTA SELATAN 12140
DRA. BUDIATI

HERMATUGISSA, PT
Kualifikasi Usaha (M1)
JL. TEBET RAYA NO. 11 K LT. 2, TEBET BARAT, KEC. TEBET, JAKARTA SELATAN 12810
021-83792124
021-83792124
SUDARNO

HEXA MITRA GEMILANG, PT
Kualifikasi Usaha (M1)
KOMP. TENDEAN SQUARE UNIT 11, JL. WOLTER MONGINSIDI NO. 122-124, PETOGOGAN, KEC. KEBAYORAN BARU, JAKARTA SELATAN 12170
021-7278373
hexamitra@cbn.net.id
IR. SAYUTHI

HEYMAN PRIMA, PT
Kualifikasi Usaha (M1)
JL. BINTARO RAYA NO. 23 RT. 011/RW. 10, KEBAYORAN LAMA SELATAN, KEC. KEBAYORAN LAMA, JAKARTA SELATAN 12240
021-7356432
021-736809
HEYMAN

HODERO PRIMA NUSA, PT
Kualifikasi Usaha (M1)
JL. RAYA CILANDAK KKO NO. 2, RAGUNAN, KEC. PASAR MINGGU, JAKARTA SELATAN 12550
021-78844263
DELINA H. MANIHURUK

HOLAN REJEKI, PT
Kualifikasi Usaha (M1)
JL. RAWA BAMBU RAYA NO. 14 D RT. 13/RW. 05, PASAR MINGGU, KEC. PASAR MINGGU, JAKARTA SELATAN 12520
021-7822504
PIR OWNERS

HOMBUT MAS, PT
Kualifikasi Usaha (M1)
JL. TEBET RAYA NO. 11 RT. 001/RW. 02, TEBET BARAT, KEC. TEBET, JAKARTA SELATAN 12810
021-8317399
ROBINA SIRAIT

HUDA TATA SARANA, PT
Kualifikasi Usaha (M1)
JL. AMPERA RAYA KEMANG NKF NO. 18 B, GED. AMPERA LANTAI 1, CILANDAK TIMUR, KEC. PASAR MINGGU, JAKARTA SELATAN 12560
021-78838952
021-78838952
hudatatasarana@yahoo.com
SUNARNO

HUFAS JAYA CONSTRUKSI, CV
Kualifikasi Usaha (K1)
JL. BALIMATRAMAN NO. 15 RT. 13/03, MANGGARAI SELATAN, KEC. TEBET, JAKARTA SELATAN 12860
021-70800419
ACHMAD HUSEN K.

HUIDA KARYA MANDIRI, PT
Kualifikasi Usaha (M1)
JL. WARUNG BUNCIT RAYA NO. 21B, GRIYA INTAN NO. 4 LT. 3, PEJATEN BARAT, KEC. PASAR MINGGU, JAKARTA SELATAN 12510
021-79196112
021-79196112
IR. BERESMAN SIMANGUNSONG

http://jakarta.bps.go.id

HUMA TELLINDO, PT
Kualifikasi Usaha (M1)
JL. RAYA KEBAYORAN LAMA NO. 26, GROGOL SELATAN, KEC. KEBAYORAN LAMA, JAKARTA SELATAN 12220
021-5323970
FERRY PATUWO

HUMASON JAYA, PT
Kualifikasi Usaha (M2)
JL. TEBET TIMUR DALAM RAYA NO. 70, LT. 1, TEBET TIMUR, KEC. TEBET, JAKARTA SELATAN 12820
021-8315638
ALBERT TUA LUBIS

HUTAMA PRIMA PT
Kualifikasi Usaha (M2)
JL. METRO DUTA NIAGA BLOK II BA-3 PONDOK INDAH, PONDOK PINANG, KEC. KEBAYORAN LAMA, JAKARTA SELATAN 12310
021-7669501
hutama.prima@yahoo.co.id
IR. LILIK DHARMANTO

HWL CONSTRUCTION, PT
Kualifikasi Usaha (M1)
GD. GRAHA PULO BLOK A NO.89, KALIBATA, KEC. PANCORAN 12740
021-7943121
021-7993949

IADECCO, PT
Kualifikasi Usaha (B1)
JL. RC VETERAN NO. 5-B RT. 09/RW. 03, BINTARO, KEC. PESANGGRAHAN, JAKARTA SELATAN 12330
021-7357535
021-7357905
iadecco@iadecco.co.id
RUSDI KAMAL

IEFPE PRATAMA DESAIN, PT
Kualifikasi Usaha (M1)
JL. BRI NO. 1, GANDARIA UTARA, KEC. KEBAYORAN BARU, JAKARTA SELATAN 12140
021-73692871
irw13352@indosat.net.id
IR. IRAWAN FIRMANSYAH, MSCE

IKA WAHANA NUSANTARA, PT
Kualifikasi Usaha (M1)
KOMP. ULUJAMI INDAH BLOK A NO. 16, ULUJAMI, KEC. PESANGGRAHAN, JAKARTA SELATAN 12250
021-7342063
BUDIMAN SIRINGO-RINGO

IMEL PARIES PUTRA, PT
Kualifikasi Usaha (M1)
JL. DR. SAHARJO NO. 105 RT. 08/RW. 10, MANGGARAI SELATAN, KEC. TEBET, JAKARTA SELATAN 12860
021-8294407
H. SONNY SIMAJUNTAK

IMESCO DITO, PT
Kualifikasi Usaha (M1)
JL. PANGLIMA POLIM RAYA NO. 53, MELAWAI, KEC. KEBAYORAN BARU, JAKARTA SELATAN 12160
021-7201160
021-7397624
IR. ROY TJANDRADIREDJA

IN DESAIN INTERSPACE AESTETIKA, PT
Kualifikasi Usaha (M1)
PERKANTORAN HIJAU ARKADIA TOWER B LT. 2, JL. TB. SIMATUPANG KAV. 8, CILANDAK BARAT, KEC. CILANDAK, JAKARTA SELATAN 12430
021-78547709
info@indesain.co.id
S. FARIDA ALAYDROES, BFA

INACON LUHUR PERTIWI, PT
Kualifikasi Usaha (M1)
JL. PEJATEN RAYA NO. 26 B, PEJATEN BARAT, KEC. PASAR MINGGU, JAKARTA SELATAN 12510
021-79180950
021-79180950
inacon@centrin.net
SAMINO

INDAH ANUGERAH LESTARI, PT
Kualifikasi Usaha (M1)
JL. TEBET RAYA NO. 76 BLOK C, TEBET BARAT, KEC. TEBET
83709527

INDAWO KHARISMA INTERNUSA, PT
Kualifikasi Usaha (M1)
JL. RADIO DALAM RAYA NO. 51, GANDARIA UTARA, KEC. KEBAYORAN BARU 12140
021-7253811
IR.W.KENNETH ARDIYAN

INDESO GEMA UTAMA , PT
Kualifikasi Usaha (M1)
JL. CIKOKO BARAT III NO. 10, CIKOKO, KEC. PANCORAN, JAKARTA SELATAN 12770
021-5708617
ptigu@plasa.com
ANDRYANTO PRAYITNO, SE

INDO FUJI ENERGI, PT
Kualifikasi Usaha (M1)
JL. BUNCIT RAYA NO. 2C RT. 11/RW. 09, KALIBATA, KEC. PANCORAN, JAKARTA SELATAN 12740
021-7975627
021-7975627
indofuji@indosat.net.id
IR. H. HENNYOSO SOEDARSONO

INDOAERO KHARISMA, PT
Kualifikasi Usaha (M1)
JL. WARUNG BUNCIT RAYA NO. 33 C, PEJATEN BARAT, KEC. PASAR MINGGU, JAKARTA SELATAN 12510
021-79195221
indoaero@cbn.net.id
DWI PANDJI NANGGALA, SE

INDOCITRA INTIPERKASA, PT
Kualifikasi Usaha (M1)
JL. MESJID NASRNUNMINALLAH NO. 46, PANCORAN, KEC. PANCORAN, JAKARTA SELATAN 12780
021-7948649
ind_cit@telkom.net
IR. A. AKBAR HAMID

INDOFILE, PT
Kualifikasi Usaha (M1)
BONA INDAH BISNIS CENTER NO.8D KARANG TENGAH BLOK B1, LEBAK BULUS, KEC. CILANDAK, JAKARTA SELATAN 12440
021-29203580
021-29203583
ROBERT C. DAVID

INDOMAS MULIA , PT
Kualifikasi Usaha (M1)
JL. KALIBATA TENGAH NO. 6, KALIBATA, KEC. PANCORAN, JAKARTA SELATAN 12740
021-7945177
021-7945177
indomulia@indosat.net.id
IR. BAKTI S LUDIN

INDONAKANO, PT
Kualifikasi Usaha (B1)
WISMA TAMARA LT. 14 SUITE 1401 JL. JEND. SUDIRMAN KAV. 24, KARET, KEC. SETIA BUDI, JAKARTA SELATAN 12920
021-5203670
head_office@indonakano.co.id
LOE HELGA

INDONESIA NIHON SEIMA, PT
Kualifikasi Usaha (M2)
PLAZA CHASE LT. 22 JL. JEND. SUDIRMAN KAV. 21, KARET, KEC. SETIA BUDI, JAKARTA SELATAN 12920
021-5706370
HADI SISWANTO

INDOSPEC ASIA, PT
Kualifikasi Usaha (M1)
KOMP GOLDEN PLAZA D'BEST BLOK E/25, JL. R.S. FATMAWATI NO. 15, GANDARIA SELATAN, KEC. CILANDAK, JAKARTA SELATAN 12420
021-7652834
ptia_jkt@indospecasia.com
TYAS UTOMO SK

http://jakarta.bps.go.id

INDOTEK ENGINEERING JAYA, PT
Kualifikasi Usaha (M1)
JL. TEBET RAYA NO. 17 RT. 02/RW. 01, TEBET BARAT, KEC. TEBET, JAKARTA SELATAN 12810
021-8354625
021-8354615
indotek@indotekeng.com
IR. HARRIS F

INDOTEL GRAHA PRATAMA, PT
Kualifikasi Usaha (B1)
JL. RAYA PS. JUMAT NO. 41 D, PONDOK PINANG, KEC. KEBAYORAN LAMA, JAKARTA SELATAN 12310
021-7666131
021-7698902
aeindotel@yahoo.co.id
HENDARMAWAN

INFRATAMA YAKTI, PT
Kualifikasi Usaha (M1)
JL. KEMANG UTARA IX NO. 9, GED. TIARA BUNCIT BLOK A-8, DUREN TIGA, KEC. PANCORAN, JAKARTA SELATAN 12760
021-7984891
021-7984983
infra@indo.net.id
IR. RUDI WILLEM

INFRATECH INDONESIA, PT
Kualifikasi Usaha (B1)
WISMA TUGU II LT. 4 JL. RASUNA SAID KAV. C 7-8, KARET, KEC. SETIA BUDI 12940
021-5210338

INHUTANI II, PT
Kualifikasi Usaha (M1)
JL. TEBET TIMUR RAYA NO. 7 RT. 001/RW. 007, TEBET TIMUR, KEC. TEBET
021-8352468
IR BUDI SANTOSO

INKOPRIMA UTAMA JAYA, PT
Kualifikasi Usaha (B1)
GD. GRAHA SIMATUPANG, JL. TB. SIMATUPANG, TANJUNG BARAT, KEC. JAGAKARSA, JAKARTA SELATAN 12530
021-7829170
021-7829170
jnjinko@yahoo.com
JANG JOHANDI

INNERINDO DINAMIKA, PT
Kualifikasi Usaha (M1)
WISMA BHRAPRATHITA, WARUNG JATI TIMUR NO. 33, KALIBATA, KEC. PANCORAN, JAKARTA SELATAN 12740
021-79195221
021-79195221
innerindo@cbn.net.id
SRI ROCHATININGSIH, SH

INNOVASI BANGUNAN PANTAI, PT
Kualifikasi Usaha (M1)
GD. MENARA MTH LT. MEZZANINE SUITE 01, JL. MT. HARYONO, TEBET TIMUR, KEC. TEBET 12820
021-83782609
021-83782606

INSAN GIRIMAHARTA, PT
Kualifikasi Usaha (M1)
JL. TENTARA PELAJAR NO. 21, PATAL SENAYAN, CIPETE UTARA, KEC. KEBAYORAN BARU, JAKARTA SELATAN 12150
021-5302354
DRS. MARNO

INSAN SAUDARA SEJATI, PT
Kualifikasi Usaha (M1)
JL. AMPERA RAYA NO. 17 RT. 06/RW. 02, RAGUNAN, KEC. PASAR MINGGU, JAKARTA SELATAN 12550
021-7697603
FIRMANSYAH

INTAN CIPTA PERDANA, PT
Kualifikasi Usaha (M1)
JL. RADIO I NO. 23, KRAMAT PELA, KEC. KEBAYORAN BARU, JAKARTA SELATAN 12130
021-71792666
MIRA AMRITA PURNAMASARI

INTAN GIRI ABADI, PT
Kualifikasi Usaha (M1)
KIOS TAMAN PONDOK LABU LT/ 1 BLOK C NO. 23 B, PONDOK LABU, KEC. CILANDAK
021-7806177
BAMBANG PRIJAMBODO

INTAN PRATAMA SEJATI, CV
Kualifikasi Usaha (K2)
JL. DR. SAHARJO KESELAMATAN NO. 6, MANGGARAI SELATAN, KEC. TEBET, JAKARTA SELATAN 12860
021-89132122
INTAN PARDEDE

INTER MEDIA NETWORKS, PT
Kualifikasi Usaha (M1)
GEDUNG GRAHA PRATAMA LT. 14 JL. MT. HARYONO KAV. 15, TEBET BARAT, KEC. TEBET
021-83793619
BRILIANTORO

INTERA MAS SERVITA, PT
Kualifikasi Usaha (M2)
JL. KEBAGUSAN I NO. 8, KEBAGUSAN, KEC. PASAR MINGGU, JAKARTA SELATAN 12520
021-47863716
intera@indosat.net.id
IR. DARSONO MANURUNG

INTI CATUR INTERNUSA, PT
Kualifikasi Usaha (M1)
GED. NARIBA PLAZA LT. I/B10, JL. MAMPANG PRAPATAN RAYA NO. 39, MAMPANG PRAPATAN, KEC. MAMPANG PRAPATAN, JAKARTA SELATAN 12790
021-7989858
021-7986036
KOES HARTINA

INTI ERA CIPTA, PT
Kualifikasi Usaha (M1)
GMT BUILDING LT. 1, JL. WIJAYA I NO. 5, PETOGOGAN, KEC. KEBAYORAN BARU, JAKARTA SELATAN 12170
021-7254305
intiera@indosat.net.id
IR. JUANITA TAMPUBOLON

INTI HEKSA INTERNATIONAL, PT
Kualifikasi Usaha (M1)
JL. TEBET TIMUR RAYA NO. 15 RT. 011/RW. 005, TEBET TIMUR, KEC. TEBET
021-8379042
BEKTI LEGOWO

INTI KARYA PERSADA TEKNIK, PT
Kualifikasi Usaha (B1)
WISMA IKPT, JL. MT. HARYONO KAV. 4-5, TEBET BARAT, KEC. TEBET, JAKARTA SELATAN 12810
021-8292177
mail@ikpt.co.id
GUNTUR SUMARYONO

INTI KHARISMA WASANTARA, PT
Kualifikasi Usaha (M1)
JL. RAYA LENTENG AGUNG NO. 15-A RT. 06/RW. 02, LENTENG AGUNG, KEC. JAGAKARSA, JAKARTA SELATAN 12630
021-7985449
pt_ikw@yahoo.co.id
SENOFELI WIZAR, ST

INTI SAMUDRA PRAKARSA, PT
Kualifikasi Usaha (M1)
JL. MELAWAI RAYA NO. 22, MELAWAI, KEC. KEBAYORAN BARU, JAKARTA SELATAN 12160
021-7231001
021-7255725
WINDRARTA

INTI TEKNINDO DIAN MANDIRI
Kualifikasi Usaha (M1)
JL PAYA KUMBUH NO 101, SETIA BUDI, KEC. SETIA BUDI

INTIMAS PRIMA DAYA, PT
Kualifikasi Usaha (M1)
JL. DR. SAHARJO NO. 123 RT. 001/RW. 007, MANGGARAI SELATAN, KEC. TEBET
021-83787260
DEWI ADZROATI

http://jakarta.bps.go.id

INTINUSA SELAREKSA TBK, PT
Kualifikasi Usaha (M1)
WISMA INDOCEMENT LT. 15, JL. JEND. SUDIRMAN KAV. 70-71, KARET KUNINGAN, KEC. SETIA BUDI, JAKARTA SELATAN 12940
021-5703775
JOHNY KUSWADI

IRTHIAWAN BERSAUDARA, PT
Kualifikasi Usaha (M1)
GEDUNG SARANA JAYA LT. II NO. 206 B, JL. TEBET BARAT IV, TEBET BARAT, KEC. TEBET, JAKARTA SELATAN 12810
021-8314814
021-83786867
pt.irthiawanbersaudara@yahoo.com
IWAN SETIAWAN

ISA KREASI MANDIRI SEJATI, PT
Kualifikasi Usaha (M1)
JL. BUKIT DURI BARAT NO. 376, BUKIT DURI, KEC. TEBET, JAKARTA SELATAN 12840
021-83795707
PONIDJO

ISMA TIUR, PT
Kualifikasi Usaha (M1)
JL. RAYA LENTENG AGUNG NO. 18 RT. 06/RW. 02, LENTENG AGUNG, KEC. JAGAKARSA 12610
021-78045567
021-7800728

ISTAKA KARYA PT PERSERO
Kualifikasi Usaha (B1)
GRAHA ISKANDARSYAH LT. 9 JL. ISKANDARSYAH RAYA NO. 66, MELAWAI, KEC. KEBAYORAN BARU, JAKARTA SELATAN 12160
021-7258787
021-7258787
istaka@istaka.net
IR. LINTOMO, MM

ISTANA KARANG LAUT, PT
Kualifikasi Usaha (B1)
GED. PLAZA CITY VIEW LT. 4, JL. KEMANG TIMUR NO. 22, PEJATEN BARAT, KEC. PASAR MINGGU, JAKARTA SELATAN 12510
021-7182018
021-718988
admin@istakala.com
MICHAEL THOMAS CLARKE

ISTANA KREASI INDAH CIPTA, PT
Kualifikasi Usaha (M1)
JL. TEBET DLM I BL G NO. 18, TEBET BARAT, KEC. TEBET, JAKARTA SELATAN 12810
021-8311161
021-8296339
IR. RIJANTO DJOJODIHARDJO, MM

ISTECH RESOURCES ASIA, PT
Kualifikasi Usaha (M1)
GD. GRAHA IRAMA LT. 9 UNIT G-H, JL. HR. RASUNA SAID BLOK X-I KAV., KUNINGAN TIMUR, KEC. SETIA BUDI, JAKARTA SELATAN 12950
021-5274214
mailcenter@istechgroup.com
ARUN DALMIAH

JAGUR MANGADI JAYA, PT
Kualifikasi Usaha (M1)
JL. BUKIT DURI TANJAKAN, WISMA PT. SETIA TJILIWUNG BLOK B NO. 101, BUKIT DURI, KEC. TEBET, JAKARTA SELATAN 12780
021-4252353
021-4252363
DAPIT SINAGA

JAKARTA ENERGI UTAMA, PT
Kualifikasi Usaha (M1)
PATRA OFFICE TOWER LT. 19 RUANG 1988 JL. JEND. GATOT SUBROTO KAV. 32-34, KUNINGAN TIMUR, KEC. SETIA BUDI
021-52900008
Dr. Ir. IRMAN IDRIS

JAKARTA LAND MANAGEMENT PT
Kualifikasi Usaha (M2)
WISMA METROPOLITAN I LT. 8, JL. JENDRAL SUDIRMAN KAV. 29, KARET, KEC. SETIA BUDI, JAKARTA SELATAN 12920
021-520719
FX. BUDI SANTOSO

JAKARTA RENCANA SELARAS, PT
Kualifikasi Usaha (M1)
JL. MT. HARYONO KAV. 17, TEBET BARAT, KEC. TEBET, JAKARTA SELATAN 12810
IR BAMBANG HARI SUTRISNO

JAKUBA MEGAH PRATAMA PT
Kualifikasi Usaha (M1)
JL. RAYA PASAR MINGGU BLOK 1-5 NO. 98, PEJATEN BARAT, KEC. PASAR MINGGU, JAKARTA SELATAN 12510
021-79181243
ARMANSYAH

JAMESCO INDAH SENTOSA, PT
Kualifikasi Usaha (M1)
JL. M. SAIDI RAYA NO. 37 RT. 005/RW. 001, PETUKANGAN SELATAN, KEC. PESANGGRAHAN, JAKARTA SELATAN 12270
021-7332308
RUSMANI NABABAN

JAPELKOM, PT
Kualifikasi Usaha (M1)
GED. SURVEYOR INDONESIA 3RD FLOOR SUITE 303, JL. JEND. GATOT SUBRO, KUNINGAN TIMUR, KEC. SETIA BUDI, JAKARTA SELATAN 12950
021-52964440
RINALDI AHMAD DANIEL

JASA RAYA MANDIRI, PT
Kualifikasi Usaha (M1)
GD SARANA JAYA TEBET NO. 201, KEC. SETIA BUDI, JAKARTA SELATAN 12810
021-83709738
021-83709739
jasaraya@cbn.net.id
DJAYA TJAHJADI

JATI INDAH ZAIFU, PT
Kualifikasi Usaha (M1)
JL. PANGLIMA POLIM RAYA 127 D-7, PULO, KEC. KEBAYORAN BARU, JAKARTA SELATAN 12160
021-7237007
H. ZAINI ABDUL SYUKUR

JATI SUNGKAI ESTETIKA, PT
Kualifikasi Usaha (B1)
DARMAWANGSA III WIJAYA GRAHA PURI, BLOK C.5-6, KEBAYORAN LAMA UTARA, KEC. KEBAYORAN LAMA, JAKARTA SELATAN 12160
021-7269066
021-7269062
jatisungkaiestetika@gmail.com
HUSEIN GOZALI

JATIWANGI GRAHA CIPTAKARSA, PT
Kualifikasi Usaha (M1)
JL. WAHYU RAYA NO. 10, GANDARIA SELATAN, KEC. CILANDAK, JAKARTA SELATAN 12420
021-7693779
RUDIANTO S.KOM

JAYA CM MANGGALA PRATAMA, PT
Kualifikasi Usaha (M1)
KANTOR TAMAN BLOK B, JL. BINTARO RAYA, BINTARO, KEC. PESANGGRAHAN, JAKARTA SELATAN 12330
021-7363962
021-7363962
jcmjkt@jayacm.co.id
KUSNADI

JAYA KONSTRUKSI MANGGALA PRATAMA TBK, PT
Kualifikasi Usaha (B1)
KANTOR TAMAN BINTARO JAYA GED. B, JL. BINTARO RAYA, BINTARO, KEC. PESANGGRAHAN, JAKARTA SELATAN 12330
021-7363959
021-7363939
info@jayakonstruksi.com
IR. I B RAJENDRA, MBA, PHD

JAYA OBAYASHI, PT
Kualifikasi Usaha (B1)
JL. PANCORAN TIMUR II NO. 3, PANCORAN, KEC. PANCORAN, JAKARTA SELATAN 12780
021-7982223
021-7973672
joadmin@indsat.net.id

http://jakarta.bps.go.id

JOHN CRANE INDONESIA, PT
Kualifikasi Usaha (B1)
JL. CILANDAK KKO, KAWASAN KOMERSIAL CILANDAK BLOK 401A, CILANDAK TIMUR, KEC. PASAR MINGGU 12560
021-7890068
021-7890848

JOHNSON COM INDONESIA, PT
Kualifikasi Usaha (M1)
SAMPOERNA STRATEGIC SQUARE TOWER B LT. 19, JL. JEND. SUDIRMAN KAV., KUNINGAN TIMUR, KEC. SETIA BUDI, JAKARTA SELATAN 12950
021-5275532
sutji.permata@johnsoncomms.com
ANDI HILMI M. SALAHUDDIN

JULAYHUT MAKMUR, CV
Kualifikasi Usaha (K1)
JL. RAYA LENTENG AGUNG TIMUR RT. 003/02, SRENGSENG SAWAH, KEC. JAGAKARSA, JAKARTA SELATAN 12640
021-9110500
julaycon@gmail.com
SYAHIDAN SELIAN ST

KALIGAWE MAKMUR, PT
Kualifikasi Usaha (M1)
JL. TANJUNG BARAT SELATAN NO.33, LENTENG AGUNG, KEC. JAGAKARSA 12530
021-7801133
021-7827438

KALIMANIS RAKSA DAYA, PT
Kualifikasi Usaha (M1)
JL. PANCORAN BARAT IV NO. 16, PANCORAN, KEC. PANCORAN, JAKARTA SELATAN 12780
021-7980761
NGATMAN

KALISUTAMA PERKASA, PT
Kualifikasi Usaha (M1)
DUTA MAS FATMAWATI BLOK D2/12 JL. RS. FATMAWATI, CIPETE UTARA, KEC. KEBAYORAN BARU, JAKARTA SELATAN 12150
021-7235194
kalisutama@cbn.net.id
ANDIANTO KURNIA SAPUTRA

KALTIMEX LESTARI MAKMUR, PT
Kualifikasi Usaha (M1)
GED. MENARA KARYA LT. 19 UNIT G.H, JL. H.R. RASUNA SAID BLOK. X -5, KARET KUNINGAN, KEC. SETIA BUDI, JAKARTA SELATAN 12940
021-57944600
021-57944600
AJA SARJA

KANDIYASA ENERGI UTAMA, PT
Kualifikasi Usaha (M1)
JL. WIJAYA I NO.75, PETOGOGAN, KEC. KEBAYORAN BARU
021-7398515
021-7260771
IR. HENRY YH SOEKOTJO

KAPUAS JAYA RAYA, PT
Kualifikasi Usaha (M2)
PERUM PAMINDA BLOK C7 A, JL. BAMBU AMPEL I RT. 11/RW. 06, PASAR MINGGU, KEC. PASAR MINGGU, JAKARTA SELATAN 12520
021-78831540
HJ. HELMIWATI

KARANGLO PUTRA PRATAMA, PT
Kualifikasi Usaha (M1)
JL. BATU MERAH II KAV. 4 RT. 07/RW. 02, PEJATEN TIMUR, KEC. PASAR MINGGU, JAKARTA SELATAN 12510
021-7973344
SUPRIYADI, SE

KARINACITRA ADIMANDIRI, PT
Kualifikasi Usaha (M1)
NARIBA PLAZA BLOK G 3, JL. MAMPANG PRAPATAN RAYA NO. 39, MAMPANG PRAPATAN, KEC. MAMPANG PRAPATAN, JAKARTA SELATAN 12790
021-79183272
ptkacea@eudoromail.com
MARNANGKOK HUTAJULU, SE

KARSA ADIWIDYA SUKSES, PT
Kualifikasi Usaha (M1)
JL. RS. FATMAWATI NO. 43 RT. 002/RW. 005, CIPETE SELATAN, KEC. CILANDAK
021-76947580
IR. AGUSTONO PRIAMBODO

KARSA BAYU BANGUN PERKASA, PT
Kualifikasi Usaha (B1)
JL. CENDRAWASIH MAS V KOMPL. TANJUNG MAS RAYA BLOK A-4 NO. 9, TANJUNG BARAT, KEC. JAGAKARSA 12530
021-7807584
021-7807584
karsabayu_bp@yahoo.com
T. SUSILO HANDOKO

KARSA NAGA GITA JAYA, PT
Kualifikasi Usaha (M2)
JL. DR. SAHARJO NO. 102, MENTENG ATAS, KEC. SETIA BUDI 12960
021-8297741
021-8297741

KARSA UTAMA BUMISAKA, PT
Kualifikasi Usaha (M1)
JL. CIPETE VII NO. 87 B RT. 03/RW. 04, CIPETE UTARA, KEC. KEBAYORAN BARU, JAKARTA SELATAN 12150
021-7690958
WAWAN SETIAWAN,SSI

KARTIKA BAKTI, CV
Kualifikasi Usaha (K2)
JL. SUBUR NO. 29, MENTENG ATAS, KEC. SETIA BUDI, JAKARTA SELATAN 12960
IKA SARTIKA

KARYA ALVITA NAWATAMA, PT
Kualifikasi Usaha (M1)
JL. PANCORAN TIMUR RAYA NO. 35, PANCORAN, KEC. PANCORAN, JAKARTA SELATAN 12780
021-79190887
021-79190887
IR. H. SOEHARSOJO

KARYA AMAL REKA, PT
Kualifikasi Usaha (M1)
JL. PURI PESANGGRAHAN III NO. 2, PESANGGRAHAN, KEC. PESANGGRAHAN, JAKARTA SELATAN 12320
021-7543385
kar.indonesia@gmail.com
IR. MUKTI WIBOWO

KARYA ANUGERAH AGUNG, CV
Kualifikasi Usaha (K3)
JL. TB. SIMATUPANG NO. 6 RT. 005/04, JATI PADANG, KEC. PASAR MINGGU, JAKARTA SELATAN 12540
cvkaa@telkom.net
RIDWAN SITUMEANG, SE

KARYA BAKTI METALASRI, PT
Kualifikasi Usaha (M1)
GED. MENARA KUNINGAN LT. 3 UNIT C.1, JL. HR. RASUNA SAID BLOK X.7, KUNINGAN TIMUR, KEC. SETIA BUDI, JAKARTA SELATAN 12950
021-5210726
WIBISONO SOETJIPTO

KARYA BERKAT AGUNG, PT
Kualifikasi Usaha (M1)
JL. TB. SIMATUPANG NO. 6 RT. 05/RW. 04, JATI PADANG, KEC. PASAR MINGGU, JAKARTA SELATAN 12540
021-7828974
IR. TOHAP MARBUN

KARYA BERSINAR INDONESIA, PT
Kualifikasi Usaha (M1)
JL. LEBAK BULUS NO. 21 RT. 01/RW. 04, LEBAK BULUS, KEC. CILANDAK, JAKARTA SELATAN 12440
021-7658841
IR. TAGOR HUTASOIT, MM

KARYA BISA, PT
Kualifikasi Usaha (M1)
GD. MENARA SUDIRMAN LT.B-1, JL. JEND. SUDIRMAN KAV.60, SENAYAN, KEC. KEBAYORAN BARU, JAKARTA SELATAN 12190
021-5204825
karya_bisa@yahoo.com
SUGIYANTO

http://jakarta.bps.go.id

KARYA BUNGA PANTAI CERIA GROUP, PT
Kualifikasi Usaha (M2)
JL. MADRASAH NO. 16 IKPN BINTARO RT. 01/RW. 12, BINTARO, KEC. PESANGGRAHAN, JAKARTA SELATAN 12330
021-7356353
021-73691802
JIMMY SYAMSUDIN, SE

KARYA CERIA PERDANA, PT
Kualifikasi Usaha (M1)
JL. RAYA CILANDAK KKO NO. 2 BLOK A/4, RAGUNAN, KEC. PASAR MINGGU, JAKARTA SELATAN 12550
021-7806107
OJAK NAINGGOLAN

KARYA CIPTA GUNA UTAMA, PT
Kualifikasi Usaha (M1)
JL. PANGLIMA POLIM RAYA NO. 127 D7, PULO, KEC. KEBAYORAN BARU, JAKARTA SELATAN 12160
021-7246918
DRS. PUDJI NUGROHO, ST, MBA

KARYA DUTA KONSULINDO, PT
Kualifikasi Usaha (M1)
JL. KAPTEN TENDEAN NO. 24, MAMPANG PRAPATAN, KEC. MAMPANG PRAPATAN, JAKARTA SELATAN 12790
021-7191061
infoO@kdkechnologies.com
RIDWAN BASWEDAN

KARYA INTERARSI UTAMA, PT
Kualifikasi Usaha (M1)
JL. RAHARJA NO. 15, PONDOK PINANG, KEC. KEBAYORAN LAMA, JAKARTA SELATAN 12310
021-7693218
BONITA IRFANTI

KARYA MENUJU SUKSES, PT
Kualifikasi Usaha (M1)
GRAHA MAMPANG-ANNEX BUILDING LT. 2, JL. MAMPANG PERAPATAN RAYA NO., DUREN TIGA, KEC. PANCORAN, JAKARTA SELATAN 12790
021-7970090
AODHIRA SETRADA HARAHAP

KARYA PUTRA BANTARJO, CV
Kualifikasi Usaha (K3)
JL. FLAMBOYAN RAYA NO. 53, MENTENG DALAM, KEC. TEBET, JAKARTA SELATAN
021-88293220
IR. TUKIMAN

KARYA PUTRA MANDIRI, CV
Kualifikasi Usaha (K1)
JL. MESJID AL-IKHLAS NO. 60, PETUKANGAN SELATAN, KEC. PESANGGRAHAN, JAKARTA SELATAN 12270
021-7377726
NIKEN NOVITA JULIASTUTI

KARYA SAHABAT AGUNG, PT
Kualifikasi Usaha (M1)
JL. TB. SIMATUPANG NO. 6 RT. 05/RW. 04, JATI PADANG, KEC. PASAR MINGGU, JAKARTA SELATAN 12540
GORTAP A.R SITUMEANG, SE

KARYA SELAT RUPAT, PT
Kualifikasi Usaha (M1)
BUNCIT MAS BLOK AA-8, JL. KEMANG UTAMA IX NO. 35, DUREN TIGA, KEC. PANCORAN 12760
021-7973106
021-7973106

KARYA SIMA AGUNG, PT
Kualifikasi Usaha (M1)
JL. TB. SIMATUPANG NO. 6 RT. 05/RW. 04, JATI PADANG, KEC. PASAR MINGGU, JAKARTA SELATAN 11470
021-7828974
021-8725870
RIDWAN SITUMEANG, SE

KARYA TAJUR TANGSI, PT
Kualifikasi Usaha (M1)
JL. KH. ABDULLAH SYAFEI KAV. A/19, KEBON BARU, KEC. TEBET, JAKARTA SELATAN 12830
021-83700233
YENDRI NASKAR PRIMA PUTRA, SE

KARYACIPTA MANDIRI SEJATI, PT
Kualifikasi Usaha (M1)
GRAHA ISKANDARSYAH LT. 2, JL. ISKANDARSYAH RAYA 66C, MELAWAI, KEC. KEBAYORAN BARU, JAKARTA SELATAN 12160
021-7209981
RIZKI PUTRI AMALIA, MA, MSC

KARYAGUNA HASTA MANDIRI, PT
Kualifikasi Usaha (M1)
JL. RAYA KARANG TENGAH, KARINDA PLAZA BLOK B-1 NO. 2, LEBAK BULUS, KEC. CILANDAK 12440
021-7505675
021-7505670
SUMARDI TJANDRA

KARYASEMBADA CIPTAMANDIRI, PT
Kualifikasi Usaha (M1)
JL. AMSAR NO. 53, CIPULIR, KEC. KEBAYORAN LAMA, JAKARTA SELATAN 12230
021-7211186
021-7211186
SUNARYO

KBR INDONESIA, PT
Kualifikasi Usaha (B1)
JL. JEND. SUDIRMAN, LANDMARK CENTER II LT. 12 NO. 2, SETIA BUDI, KEC. SETIA BUDI 12910
021-30061000
021-30002040

KEBUN AGUNG SEJATI, PT
Kualifikasi Usaha (M1)
JL. WIJAYA I GG. LANGGAR NO. 8 RT. 10/RW. 03, PETOGOGAN, KEC. KEBAYORAN BARU, JAKARTA SELATAN 12170
SLAMET RIYANTO

KEKABA INTERNUSA, PT
Kualifikasi Usaha (M1)
JL. PERTANIAN NO. 12 RT. 04/RW. 03, DUREN TIGA, KEC. PANCORAN, JAKARTA SELATAN 12760
021-7981530
H. MOHAMD ALI ROYAN

KELSRI PT
Kualifikasi Usaha (B1)
WISMA KELSRI JL. HARSONO RM NO. 67, RAGUNAN, KEC. PASAR MINGGU, JAKARTA SELATAN 12550
021-7821921
021-7821920
head_office@kelsri.co.id
SAM PONSWARNO

KENCANA MANDIRI ULINUSANTARA, PT
Kualifikasi Usaha (M1)
JL. BATU MERAH NO. 31, PEJATEN TIMUR, KEC. PASAR MINGGU, JAKARTA SELATAN 12510
021-7948052
021-7948052
MUCHAMAD HATTA, ST, MSI

KHARISMA INDOTARIM UTAMA, PT
Kualifikasi Usaha (M1)
GED. PANDI TOUR LT. 3, JL. PROF. DR. SUPOMO SH NO. 45 E, TEBET BARAT, KEC. TEBET, JAKARTA SELATAN 12820
021-8296859
KHARISMA_IU@YAHOO.COM
BUDIHARTO, ST

KHARISMA KREASINDO UTAMA, PT
Kualifikasi Usaha (M1)
GD. RIFA LT.6 MEGA KUNINGAN (DEPAN MALL AMBASSADOR), KUNINGAN TIMUR, KEC. SETIA BUDI, JAKARTA SELATAN 12950
021-5260771
021-5260771
kharisma.eka@gmail.com
IR. SAFRIZAL SOFYAN

KHASHOGGI, CV
Kualifikasi Usaha (K1)
JL. MASJID I NO. 10, RT. 008/02, KEBON BARU, KEC. TEBET, JAKARTA SELATAN 12830
021-7774643
NURHAYATI LAILA

http://jakarta.bps.go.id

KILAU BINTANG TIMUR,CV
Kualifikasi Usaha (K1)
JL. TEBET TIMUR DALAM XI NO. 29 RT. 006/11, TEBET TIMUR, KEC. TEBET, JAKARTA SELATAN 12820
TUTIK RUSMININGSIH KARAMOY

KINDEN INDONESIA, PT
Kualifikasi Usaha (M2)
GED. SUMMITMAS I LT. 9, JL. JEND. SUDIRMAN KAV. 61-62, SENAYAN, KEC. KEBAYORAN BARU, JAKARTA SELATAN 12190
021-5226781
021-5226782
ranto@kinden.co.id
Y. KAMADA

KINERJA INTI DINAMIKA, PT
Kualifikasi Usaha (M1)
RUKO RAJAWALI BLOK B NO. 23, JL. RAYA PASAR MINGGU RT. 07/RW. 01, PASAR MINGGU, KEC. PASAR MINGGU, JAKARTA SELATAN 12520
021-78837345
021-78844240
kinerja@kid.co.id
IR. HASANUDDIN DEANG

KIRANDA NUSAPERDANA, PT
Kualifikasi Usaha (M1)
JL. RAYA CILANDAK KKO NO. 2, BLOK A4, RAGUNAN, KEC. PASAR MINGGU, JAKARTA SELATAN 12550
021-7806107
ptknp@hotmail.com
LAMHOT SIMANJORANG

KIWARI UTAMA PT
Kualifikasi Usaha (M1)
JL. MAMPANG PRAPATAN VI NO. 10, TEGAL PARANG, KEC. MAMPANG PRAPATAN, JAKARTA SELATAN 12790
021-7996255
021-7996255
AGUS WIYADI

KIYOLAN MULIA KARYA, PT
Kualifikasi Usaha (M1)
GED. MENARA SUDIRMAN LT. BASEMENT 1, JL. JEND. SUDIRMAN KAV. 60, KUNINGAN TIMUR, KEC. SETIA BUDI, JAKARTA SELATAN 12950
021-5204825
021-5204825
DODI

KOGAS DRIYAP KONSULTAN, PT
Kualifikasi Usaha (M1)
JL. RAYA JATIPADANG NO. 41, JATI PADANG, KEC. PASAR MINGGU, JAKARTA SELATAN 12540
021-7806106
kogas@centrin.net.id
IR. ENNI INDRAWATI

KOGAS HARMAN IMPRAMASINDO, PT
Kualifikasi Usaha (M1)
JL. KAPTEN P. TENDEAN NO. 9 B GRAHA KOGAS MAMPANG LT.4, MAMPANG PRAPATAN, KEC. MAMPANG PRAPATAN, JAKARTA SELATAN 12710
021-7995200
021-7949443
IR. IMAM PURWONO

KOMLA CONSULTING ENGINEERS, PT
Kualifikasi Usaha (M1)
JL. DUREN TIGA NO. 30B, DUREN TIGA, KEC. PANCORAN, JAKARTA SELATAN 12760
021-7243627
pt_kce@yahoo.com
IR. MUSLIHIN IRIADI, MBA

KOMSHA AKUR CONSULT, PT
Kualifikasi Usaha (M1)
JL. RAYA PASAR JUM'AT NO. 41-D, PONDOK PINANG, KEC. KEBAYORAN LAMA, JAKARTA SELATAN 12310
021-80877165
GIRI SUKO PRAMONO

KONEKSINDO KARYA MANDIRI, PT
Kualifikasi Usaha (M1)
JL. RAYA PASAR JUMAT NO.5 RUKO NO.6, LEBAK BULUS, KEC. CILANDAK
021-8583319
ANDY RAHARJO

KONSINDOTAMA PERSADALOKA, PT
Kualifikasi Usaha (M1)
JL. SAIDI IV NO. 16, CIPETE SELATAN, KEC. CILANDAK, JAKARTA SELATAN 12410
021-7504130
021-7504130
konsidotama.p@gmail.com
IR. B.E. PRIYONO, MM

KONTINDO PANCA MANUNGGAL PT
Kualifikasi Usaha (M1)
JL. TEBET TIMUR DALAM RAYA NO. 37, TEBET TIMUR, KEC. TEBET, JAKARTA SELATAN 12820
021-8309706
BUDI SUHIRMAN

KONTRINDO KARYATAMA, PT
Kualifikasi Usaha (M1)
JL. SRENGSENG SAWAH NO. 52, SRENGSENG SAWAH, KEC. JAGAKARSA, JAKARTA SELATAN 12640
021-7872675
kontrindokaryatama@yahoo.com
T.SUMARDI

KOPERASI KARYAWAN PT. ELNUSA, KOPERASI
Kualifikasi Usaha (K2)
JL. TB. SIMATUPANG KAV. 1 B, CILANDAK TIMUR, KEC. PASAR MINGGU, JAKARTA SELATAN 12560
021-78831153
AGIE PRISSAMTO

KOPERASI PATRA, KOPERASI
Kualifikasi Usaha (K3)
JL. JEND. GATOT SUBROTO KAV. 32-34, GED. PATAR JASA LT. 20, KUNINGAN TIMUR, KEC. SETIA BUDI, JAKARTA SELATAN 12950
021-5217213
ARMAN PRAYUDI

KOPETRI CITRA ABADI, PT
Kualifikasi Usaha (M1)
JL. FALATEHAN NO. 2, MELAWAI, KEC. KEBAYORAN BARU, JAKARTA SELATAN 12160
021-7267119
021-7267119
SEPTYAWATI LOSITASARI

KOPNATEL JAYA, PT
Kualifikasi Usaha (B1)
JL. MAMPANG PRAPATAN RAYA NO. 69, TEGAL PARANG, KEC. MAMPANG PRAPATAN, JAKARTA SELATAN 12790
021-7940812
krabat@cbn.net.id
BASTILLAH NOOR

KPM OIL & GAS, PT
Kualifikasi Usaha (M1)
SUNGAI SAMBAS II, KRAMAT PELA, KEC. KEBAYORAN BARU, JAKARTA SELATAN 12130
021-7252833
021-7252834
DIHA

KRABAT INTI PRATAMA, PT
Kualifikasi Usaha (M1)
JL. JEND. GATOT SUBROTO KAV. 54 KRAKATAU STEEL LT. 7, KUNINGAN TIMUR, KEC. SETIA BUDI, JAKARTA SELATAN 12950
021-5200675
commercial@krakataueng.co.id
IR. ONE YUSNI ALAFIANE

KRAKATAU ENGINEERING, PT
Kualifikasi Usaha (B1)
JL. JEND. GATOT SUBROTO KAV. 54, KUNINGAN TIMUR, KEC. SETIA BUDI, JAKARTA SELATAN 12950
021-5201605
021-5200675
commercial@kkrakataueng.co.id
IR. IMAM PURWANTO

http://jakarta.bps.go.id

KRAKATAU INFORMATION TECHNOLOGY, PT
Kualifikasi Usaha (M1)
GEDUNG KRAKATAU STEEL JL. GATOT SUBROTO KAV 54, KUNINGAN TIMUR, KEC. SETIA BUDI
021-5200732
TJOKI HIDAYAT

KREASI HANDAL SELARAS, PT
Kualifikasi Usaha (M1)
JL. H. NIAN NO. 29 RT. 03/RW. 01, PETUKANGAN SELATAN, KEC. PESANGGRAHAN, JAKARTA SELATAN 12270
021-7364022
IR. H. TB. AHMAD SYIHAM

KREMONA KARYA, PT
Kualifikasi Usaha (M1)
JL. DUREN TIGA SELATAN VII NO. 9, WARUNG BUNCIT, DUREN TIGA, KEC. PANCORAN, JAKARTA SELATAN 12760
021-7502321
kriaspesa@yahoo.co.id
WIDJANARKO

KRESHNA ENERGY INTERNATIONAL,PT
Kualifikasi Usaha (M1)
WISMA ALDIRON, PANCORAN, KEC. PANCORAN, JAKARTA SELATAN 12780
021-79188105
ARY POERWANTO

KRIASPESA NUSAPERDANA, PT
Kualifikasi Usaha (M1)
JL. GUDANG PELURU I BLOK E/137 RT. 02/RW. 03, KEBON BARU, KEC. TEBET, JAKARTA SELATAN 12830
IR. KUSUMA EDI

KRIDA KENCANA SAKTI, PT
Kualifikasi Usaha (M1)
JL. GUDANG PELURU I BLOK E NO. 137, KEBON BARU, KEC. TEBET, JAKARTA SELATAN 12830
021-8294123
021-8306077
pt.kks@cbn.net.id
IRAWATI MARTONO

KRIDALARAS KONSULINDO, PT
Kualifikasi Usaha (M1)
JL. RAWA BAMBU RAYA NO. 14 D LT. 3 RT. 13/RW. 05, PASAR MINGGU, KEC. PASAR MINGGU, JAKARTA SELATAN 12520
021-8725046
DRS. ASEP TATANG ISKANDAR

KRIYA TAMA, CV
Kualifikasi Usaha (K2)
JL. BELIMBING NO. 16 A, JAGAKARSA, KEC. JAGAKARSA, JAKARTA SELATAN 12620
021-8252784
DRS. H. MARYONO T

KRUSIMA AMARTYA PERKASA, PT
Kualifikasi Usaha (M1)
GED. PLAZA CENTRAL LT. 8, JL JEND SUDIRMAN NO. 47, KARET SEMANGGI, KEC. SETIA BUDI, JAKARTA SELATAN 12930
021-5722341
IMAM SUPRAPTO

KUASA ADHI SATRIA, PT
Kualifikasi Usaha (M1)
JL. TB SIMATUPANG NO. 6 RT. 005/RW. 004, TANJUNG BARAT, KEC. JAGAKARSA
021-71107223
NURWAHYUDI BUDI SATRIYA, ST

KUDA MAS PERSADA, PT
Kualifikasi Usaha (M1)
GRAHA SUCOFINDO LT. 15, JL. RAYA PASAR MINGGU KAV. 34, PANCORAN, KEC. PANCORAN, JAKARTA SELATAN 12780
021-7987039
SI AN

KULTINDO ERESHAMAS, PT
Kualifikasi Usaha (M2)
GEDUNG PLAZA ABDA LT. 15 JL. JEND. SUDIRMAN KAV. 59, SENAYAN, KEC. KEBAYORAN BARU, JAKARTA SELATAN 12190
021-51401403
IR. DAMSIRUDDIN SIREGAR

KUMALA WANDIRA DANARTA, PT
Kualifikasi Usaha (M1)
JL. REMPOA RAYA NO. 188, REMPOA, BINTARO, KEC. PESANGGRAHAN, JAKARTA SELATAN 12330
DAX PERMANA

KURNIA AGUNG, CV
Kualifikasi Usaha (K1)
JL. DR. SAHARDJO NO. 105, MANGGARAI, KEC. TEBET, JAKARTA SELATAN 12850
SAINAH

KURNIA GANESHA ABADI, PT
Kualifikasi Usaha (M1)
JL. RADIO DALAM RAYA NO. 7 C, GANDARIA UTARA, KEC. KEBAYORAN BARU, JAKARTA SELATAN 12140
JAKA PARDILA ABDUL RACHMAN

LA MALLY, PT
Kualifikasi Usaha (M1)
JL. RAYA PASAR MINGGU NO. 39, KALIBATA, KEC. PANCORAN, JAKARTA SELATAN 12740
021-7981028
021-7981028
IR. DEDY ISKANDAR

LABORA CIPTA SENTOSA, PT
Kualifikasi Usaha (M1)
GRAND ITC PERMATA HIJAU KANTO SAPPHIRE NO. 34, JL. LETJEND SOEPOMO, GROGOL UTARA, KEC. KEBAYORAN LAMA, JAKARTA SELATAN 12210
021-53663257
021-53663258
DANNY HARTOYO BUDIHARDJA IR

LADANG PERTAMA MULIA, PT
Kualifikasi Usaha (M1)
JL. H. NAWI NO. 22H, GANDARIA UTARA, KEC. KEBAYORAN BARU, JAKARTA SELATAN 12140
021-9196626
IR. YUSRON A. MOERAD

LAMINATECH KREASI SARANA, PT
Kualifikasi Usaha (M1)
JL. JEND. SUDIRMAN KAV. 21 CHASE PLAZA PODIUM 5TH FL, KARET, KEC. SETIA BUDI 12920
021-5277957
ENO RUSTANDY

LANDONG JAYA, CV
Kualifikasi Usaha (K2)
WISMA CILIWUNG, JL. BUKIT DURI TANJAKAN BLOK H II NO. 104, BUKIT DURI, KEC. TEBET, JAKARTA SELATAN 12840
021-87709988
ANTONIUS F.L SIMARMATA

LANEG MANUNGGAL, PT
Kualifikasi Usaha (M1)
JL. WARUNG BUNCIT RAYA NO. 20 RT. 02/RW. 07, PEJATEN BARAT, KEC. PASAR MINGGU, JAKARTA SELATAN 12510
021-79194432
RIZKI MARJUKI

LANGGENG KONTRINDO, PT
Kualifikasi Usaha (M1)
JL. ANGSANA NO. 5, PEJATEN TIMUR, KEC. PASAR MINGGU, JAKARTA SELATAN 12510
PARULIAN SIBUEA

LARAS RESPATI UTAMA, PT
Kualifikasi Usaha (M1)
JL. RAYA PASAR MINGGU NO. 8, KALIBATA, KEC. PANCORAN, JAKARTA SELATAN 12740
021-79194817
lru_jkt@yahoo.co.id
IR. YASMIN ARRIEP SOEPRIADHI

LARAS SEMBADA, PT
Kualifikasi Usaha (M1)
JL. TEBET RAYA NO. 84, RAGUNAN, KEC. PASAR MINGGU, JAKARTA SELATAN 12550
021-83785599
almond@cbn.net.id
IR. MALONDA C. PANJAITAN, MSC

http://jakarta.bps.go.id

LEBAHUTAMA, PT
Kualifikasi Usaha (M1)
GD. PERKANTORAN GANDARIA CITY 8 LT. 15 UNIT J, JL. GANDARIA NO. 8, KEBAYORAN LAMA UTARA, KEC. KEBAYORAN LAMA
021-75917057
ALEX SALAMONY

LEDANG SAKTI, PT
Kualifikasi Usaha (M1)
JL. AMPERA RAYA NO. 17, PASAR MINGGU, KEC. PASAR MINGGU, JAKARTA SELATAN 12520
021-7510689
SAHID DJUMARI

LEKOM MARAS, PT
Kualifikasi Usaha (M2)
JL. RS FATMAWATI NO. 1G RT. 001/RW. 009, CILANDAK BARAT, KEC. CILANDAK 12430
021-78847030

LEMBAYUNG BIRU, PT
Kualifikasi Usaha (M1)
JL. JATIPADANG RAYA I A NO. 1 LT. 1 RT. 05/RW. 03, JATI PADANG, KEC. PASAR MINGGU, JAKARTA SELATAN 12540
021-7804349
NY. KETTY RANTIKA FATMAWATI

LENITA JAYA, PT
Kualifikasi Usaha (M1)
JL. RAYA CONDET PEJATEN, PEJATEN BARAT, KEC. PASAR MINGGU, JAKARTA SELATAN 12510
HJ. MAIMUNAH

LEPEN KENCANA UTAMA, PT
Kualifikasi Usaha (M2)
GED. GRAHA ANUGERAH LT. 4 # 403, JL. PASAR MINGGU NO. 17 A, PEJATEN TIMUR, KEC. PASAR MINGGU, JAKARTA SELATAN 12510
021-7902205
info@lepenkencana.com
IR. SATRIO NOTOSOESENO

LESSA MARTANAGA, CV
Kualifikasi Usaha (K2)
JL. RAYA RAWA BAMBU NO. 14 D LT. IV, PASAR MINGGU, KEC. PASAR MINGGU, JAKARTA SELATAN 12520
BELMAN

LEUSER TRI SAKATAMA, PT
Kualifikasi Usaha (M1)
JL. RAYA KEBAYORAN LAMA NO. 194 A BLOK V, GROGOL SELATAN, KEC. KEBAYORAN LAMA, JAKARTA SELATAN 12220
021-7267062
021-7269725
AGUNG SUPARWI

LEUWI BOKOR RAYA, CV
Kualifikasi Usaha (K1)
JL. RASAMALA I NO. 26 A, MENTENG DALAM, KEC. TEBET, JAKARTA SELATAN 12870
TEDDY SURYADI

LIMA UTAMA PERKASA, PT
Kualifikasi Usaha (M1)
JL. CILEDUG RAYA NO. 36 RT. 006/RW. 002, CIPULIR, KEC. KEBAYORAN LAMA
021-7227306
IR. TAUFAN PRIOUTOMO

LIMAS KARYA UTAMA, PT
Kualifikasi Usaha (M1)
JL. RAYA LENTENG AGUNG NO. 39, LENTENG AGUNG, KEC. JAGAKARSA, JAKARTA SELATAN 12610
021-78835048
021-78837104
marketing@limasku.com
IR. ALWI ALAYDRUS

LINKADATA CITRA MANDIRI, PT
Kualifikasi Usaha (M1)
JL. SARASWATI NO. 12 C, CIPETE UTARA, KEC. KEBAYORAN BARU, JAKARTA SELATAN 12150
021-75917127
WIWI R. SUBAGYO

LINPAR HALDESU, CV
Kualifikasi Usaha (K3)
WISMA CIBUNG, JL. BUKIT DURI TANJAKAN BLOK I II NO. 104, BUKIT DURI, KEC. TEBET, JAKARTA SELATAN 12840
OJAK H. PANDIANGAN

LINTAS NUSANTARA MEDIATAMA, PT
Kualifikasi Usaha (M1)
GED. SASENDO, JL. TEBET BARAT IV NO. 20 RT. 08/RW. 02, TEBET BARAT, KEC. TEBET, JAKARTA SELATAN 12810
021-83706179
CHASANUDIN

LONTUNG MARSADA, CV
Kualifikasi Usaha (K3)
JL. RAWA BAMBU RAYA NO. 14 D LT. 2, PASAR MINGGU, KEC. PASAR MINGGU, JAKARTA SELATAN 12520
78843255
NATAL E. SIREGAR, SH

LOTHAR PUTRA PERSADA, CV
Kualifikasi Usaha (K1)
JL. PANGLIMA POLIM RAYA NO. 15, MELAWAI, KEC. KEBAYORAN BARU, JAKARTA SELATAN 12160
021-99177968
HOTMAN KAMALUDIN AMBARITA

LOUISINDO DAMAI SEJAHTERA, PT
Kualifikasi Usaha (M1)
JL. RADIO DALAM RAYA NO. 5 - 7 RT. 008/RW. 10, GANDARIA UTARA, KEC. KEBAYORAN BARU, JAKARTA SELATAN 12140
021-7200198
ERNAWAN DWI HANARTYO, SE, AKT

LOUSERINDO MEGAH PERMAI, PT
Kualifikasi Usaha (M2)
JL. RAYA KEBAYORAN LAMA NO. 194 A BLOK B IV & V RT. 01/RW. 11, GROGOL SELATAN, KEC. KEBAYORAN LAMA, JAKARTA SELATAN 12220
021-7261526
021-7211860
louserindo@indo.net.id
BENYAMIN

LUAH MEHULI, CV
Kualifikasi Usaha (K3)
KOMP. PERKANTORAN SELMIS BLK II/12, JL. ASEM BARIS RAYA 52, KEBON BARU, KEC. TEBET, JAKARTA SELATAN 12830
021-8305780
RISMAYANTI CAROLINA

LUGINA TUNGGAL, PT
Kualifikasi Usaha (M1)
JL. MAMPANG PRAPATAN VI NO. 10, TEGAL PARANG, KEC. MAMPANG PRAPATAN, JAKARTA SELATAN 12790
021-7941121
021-7996255
luginatunggal@yahoo.com
IYUS RUSTANDI, SH.

LUMBUNG MAS KREASI, PT
Kualifikasi Usaha (M1)
JL. TEBET TIMUR DALAM VIII NO. 27, TEBET TIMUR, KEC. TEBET, JAKARTA SELATAN 12820
021-8318928
lumbungmas@cbn.net.id
IR. FIFI DEFIANA

MADALASURYA WIRAPUTRA, PT
Kualifikasi Usaha (M1)
JL. PROF. DR. SAHARJO NO. 105, MANGGARAI SELATAN, KEC. TEBET, JAKARTA SELATAN 12860
021-7377448
021-7377448
H. MACHMUDIN

MADE ARTS, PT
Kualifikasi Usaha (M1)
RASUNA OFFICE PARK UNIT IO-10, JL. HR. RASUNA SAID, MENTENG ATAS, KEC. SETIA BUDI, JAKARTA SELATAN 12960
021-9393657
I MADE NAMA

https://jakarta.bps.go.id

MADYA MANGUNKARSA, PT
Kualifikasi Usaha (M2)
JL. KETAPANG NO. 15, JATI PADANG, KEC. PASAR MINGGU, JAKARTA SELATAN 12540
021-7882442
021-7692442
madya@yahoo.com
IR. H. SISWADI

MAHA DEWA, CV
Kualifikasi Usaha (K1)
JL. TB. SIMATUPANG NO. 9 RT. 012/005, TANJUNG BARAT, KEC. JAGAKARSA, JAKARTA SELATAN 12530
021-34832548
FRISKA RENATA SIAHAAN

MAHA MITRA KARYA, PT
Kualifikasi Usaha (M1)
JL. M. SAIDI NO. 37, PETUKANGAN SELATAN, KEC. PESANGGRAHAN, JAKARTA SELATAN 12270
021-7302638
SAUT LUMBAN TORUAN

MAHARDHIKA JAYA UTAMA, PT
Kualifikasi Usaha (M1)
JL. TEBET BARAT X NO. 15 RT. 006/RW. 05, TEBET BARAT, KEC. TEBET, JAKARTA SELATAN 12810
021-8295244
021-8295244
IR. RADEN NURDJAMAN

MAHARDHIKA KARYA NUGRAHA, PT
Kualifikasi Usaha (M1)
JL. PANGLIMA POLIM RAYA BLOK C-10 NO. 127, PULO, KEC. KEBAYORAN BARU, JAKARTA SELATAN 12160
021-7246918
MAHARDHIKA SETYAJI

MAJA PERDANA UTAMA PT
Kualifikasi Usaha (M2)
WISMA PEDE LT. 5 JL. LET. JEND. MT. HARYONO KAV. 17 RT. 10/RW. 05, TEBET BARAT, KEC. TEBET, JAKARTA SELATAN 12810
021-83792809
021-83792826
mpu@ce ntrin.net.id
LUKMAN HAKIM

MAKMUR HARAPAN TARUNA, PT
Kualifikasi Usaha (M2)
GEDUNG ADHI GRAHA LT. MZ SUITE M2 B JL. JEND. GATOT SUBROTO KAV. 56, KUNINGAN TIMUR, KEC. SETIA BUDI 12950
021-8316187
021-0218316035

MAKTRIN PERMATA PERMAI , PT
Kualifikasi Usaha (M1)
JL. RAWA BAMBU RAYA NO. 14 D, PASAR MINGGU, KEC. PASAR MINGGU, JAKARTA SELATAN 12520
021-7812595
021-7812595
MAKDIN SIMARMATA

MALACCA ELAB, PT
Kualifikasi Usaha (M1)
GD. ARIOBIMO SENTRAL LANTAI 7, KUNINGAN TIMUR, KEC. SETIA BUDI, JAKARTA SELATAN 12950
021-5226202
021-5226203
malaccaelab@yahoo.com
IKHWAN ABIDI MANSYUR

MALMASS MITRA TEKNIK , PT
Kualifikasi Usaha (M1)
JL. RAWAJATI BARAT II NO. 33, RAWAJATI, KEC. PANCORAN, JAKARTA SELATAN 12750
021-7994609
021-7993093
malmass@cbn.net.id
IR. MAS'UD

MAM ENERGINDO, PT
Kualifikasi Usaha (M1)
JL. RAYA PASAR MINGGU NO. 32, GRAHA PERMATA PANCORAN KAV. A 8 -9, PANCORAN, KEC. PANCORAN, JAKARTA SELATAN 12780
021-7997017
021-7997005
energindo@mam-corporations.com
IR. ALI AMRIL

MANDALA OPTIMA, PT
Kualifikasi Usaha (M1)
JL. MAMPANG PRAPATAN II NO. 10 A, MAMPANG PRAPATAN, KEC. MAMPANG PRAPATAN, JAKARTA SELATAN 12790
021-7986006
mandalaoptima@plasa.com
SUDJADI

MANDIRI CIPTABINA PRADANA,
Kualifikasi Usaha (M1)
JL. WOLTER MONGINSIDI NO. 88A, PETOGOGAN, KEC. KEBAYORAN BARU, JAKARTA SELATAN 12170
021-7262613
HARRY SUHARLAN, BBA

MANDIRI PRIMAJAYA PERSADA, PT
Kualifikasi Usaha (M1)
JL. BENDA NO. 8 RT. 04/RW. 04, CILANDAK TIMUR, KEC. PASAR MINGGU, JAKARTA SELATAN 12560
021-78844583
021-78844583
REZA YORDAN MACHDI

MANGGALA PURNAMA SAKTI, PT
Kualifikasi Usaha (M1)
DUTA MAS FATMAWATI BLOK B1/24, JL. RS. FATMAWATI NO. 39, CIPETE UTARA, KEC. KEBAYORAN BARU, JAKARTA SELATAN 12150
021-7244920
IR. SETIA PURBA

MANGGUNG POLAH RAYA, PT
Kualifikasi Usaha (M1)
JL. PANGLIMA POLIM 127 D-7, PULO, KEC. KEBAYORAN BARU, JAKARTA SELATAN 12160
021-7237007
IR. M. REZA PAHLEVI

MANGISI MAKMUR SENTOSA, PT
Kualifikasi Usaha (M1)
JL. PERINTIS NO. 15, KARET, KEC. SETIA BUDI, JAKARTA SELATAN 12920
ALTHUR TAMBUNAN.

MANNA RAYA, PT
Kualifikasi Usaha (M1)
JL. KAPTEN TENDEAN NO. 10, MAMPANG PRAPATAN, KEC. MAMPANG PRAPATAN, JAKARTA SELATAN 12790
021-4267689
ROULI CHRISTINA SIMBOLON

MANUNGGAL TEGUH MANDIRI, CV
Kualifikasi Usaha (K1)
JL. M. SAIDI RAYA NO. 29, PETUKANGAN SELATAN, KEC. PESANGGRAHAN, JAKARTA SELATAN 12270
021-73640220
RATMILA

MARAS AGUNG, PT
Kualifikasi Usaha (M1)
JL. TENTARA PELAJAR NO. 22 PATAL SENAYAN RT. 13/RW. 12, GROGOL UTARA, KEC. KEBAYORAN LAMA, JAKARTA SELATAN 12210
021-53649320
MAYASARI CHANDRA

MARGA GRAHA PENTA, PT
Kualifikasi Usaha (M1)
JL. H. SAMALI NO. 5 B, PEJATEN BARAT, KEC. PASAR MINGGU, JAKARTA SELATAN 12510
021-7941922
margagpnt@yahoo.co.id
IR. AMER FAISAL

MARGA JAYA, CV
Kualifikasi Usaha (K3)
JL. RS. FATMAWATI 45A BLOK A, CILANDAK BARAT, KEC. CILANDAK, JAKARTA SELATAN 12430
021-7246346
MEITY RIYANTO

http://jakarta.bps.go.id

MARGA SARANA RAYA, PT
Kualifikasi Usaha (B1)
JL. GATOT SUBROTO KAV. 54, GEDUNG BANGUN CIPTA LT. 4, KUNINGAN TIMUR, KEC. SETIA BUDI, JAKARTA SELATAN 12950
021-5709091
021-53650246
banguntj@indosat.net.id
IR. TRIHADI KARNANTO, MSI

MARHARA DONGAN SAHUTA, PT
Kualifikasi Usaha (M1)
JL. LAPANGAN ROOS IV NO. 12, BUKIT DURI, KEC. TEBET, JAKARTA SELATAN 12840
SITI M. SILABAN

MARHARA DONGAN SEJAHTERA,
Kualifikasi Usaha (M1)
JL. LAPANGAN ROOS BARAT IV NO. 2 RT. 08/RW. 05, BUKIT DURI, KEC. TEBET, JAKARTA SELATAN 12840
ROBERT R. P SIMANJUNTAK

MARINA CIPTA PRATAMA, PT
Kualifikasi Usaha (M1)
GRAHA PEJATEN, JL. PEJATEN RAYA NO. 5H, PEJATEN BARAT, KEC. PASAR MINGGU, JAKARTA SELATAN 12510
021-78844868
021-78844868
aviqivan@yahoo.com
M. KAMARUDIN

MARINA WIDYA KARSA, PT
Kualifikasi Usaha (M1)
JL. DR. SAHARJO NO. 60 D, TEBET BARAT, KEC. TEBET, JAKARTA SELATAN 12810
021-8293474
IR. PRASTYO WINDOKO

MARINE ENGINEERING SERVICES, PT
Kualifikasi Usaha (M1)
PARK VIEW PLAZA 2ND FLOOR MEZZANINE, JL. TAMAN KEMANG NO. 27, BANGKA, KEC. MAMPANG PRAPATAN, JAKARTA SELATAN 12730
021-7192209
021-7191804
info@offshore-indonesia.com
STELLA PARENGKAN

MARLANAMAS PUTRASAKTI, PT
Kualifikasi Usaha (M1)
JL. KALIBATA SELATAN NO. 28, KALIBATA, KEC. PANCORAN, JAKARTA SELATAN 12740
MARUSDIN NAINGGOLAN

MARLIN EKATAMA, PT
Kualifikasi Usaha (M1)
JL. TEBET RAYA NO. 11 RT. 020/RW. 001, TEBET BARAT, KEC. TEBET, JAKARTA SELATAN 12830
021-8317399
DJORA DAMANIK

MARS AGRACIPTA SELARAS, PT
Kualifikasi Usaha (M1)
JL. SAWO KECIK RAYA NO. 15 RT. 15/RW. 05, TEBET TIMUR, KEC. TEBET, JAKARTA SELATAN 12820
021-86900912
NY. ARIANI SULISTIANINGSIH

MASINDO UTAMA NUSANTARA, PT
Kualifikasi Usaha (M1)
JL. RS. FATMAWATI NO. 15, KOMP. GOLDEN PLAZA BLOK C19, GANDARIA SELATAN, KEC. CILANDAK
021-7697070
021-75901777

MASTARIA KONSTRUKTAMA, PT
Kualifikasi Usaha (M1)
JL. SARJANA NO. 64 B, SRENGSENG SAWAH, KEC. JAGAKARSA, JAKARTA SELATAN 12640
021-7864140
DRS. HARAPAN SIMANJUNTAK

MASWANDI, PT
Kualifikasi Usaha (M1)
JL. KEMANDORAN VI/1, GROGOL UTARA, KEC. KEBAYORAN LAMA, JAKARTA SELATAN 12210
021-5305455
021-5302979
info@maswandi.com
DANNY MUSTARI SETIABUDHIE

MAXITECH UTAMA INDONESIA, PT
Kualifikasi Usaha (M1)
JL. TEBET TIMUR RAYA NO. 57, TEBET TIMUR, KEC. TEBET, JAKARTA SELATAN 12820
021-8318451
maxitech_utama@yahoo.com
IR. MOHAMAD NASIR

MDR INDONESIA, PT
Kualifikasi Usaha (M1)
GD. PLAZA ASIA LT. 15 JL. JEND. SUDIRMAN KAV. 95, SENAYAN, KEC. KEBAYORAN BARU
021-7989705
ETTY RIHARYATI

MEDIA INTERTEL GRAHA, PT
Kualifikasi Usaha (M2)
JL. RS. FATMAWATI NO. 15 KOMP D BEST BLOK G 37 - 38, GANDARIA SELATAN, KEC. CILANDAK, JAKARTA SELATAN 12420
021-75909133
BARRY JAPADERMAWAN

MEDIA TATA INSANI, PT
Kualifikasi Usaha (M1)
JL. RAYA TANJUNG BARAT NO. I D RT. 013/RW. 004, TANJUNG BARAT, KEC. JAGAKARSA, JAKARTA SELATAN 12530
021-8744671
ANDRI GUNAWAN

MEGA CIPTA BESTARI PERSADA PT
Kualifikasi Usaha (M1)
JL. BINTARO UTAMA I KOMPLEK RUKO BLOK E NO. 10 RT. 13/RW. 08, BINTARO, KEC. PESANGGRAHAN, JAKARTA SELATAN 12330
021-73706400
ptmcbp@yahoo.co.id
IR. E.D. SIAHAAN

MEGA COPILAS, CV
Kualifikasi Usaha (K1)
JL. H. MUCHTAR RAYA NO. 1, PETUKANGAN UTARA, KEC. PESANGGRAHAN, JAKARTA SELATAN 12260
ROMAULI

MEGA DEWI TIMUR PANCORAN, CV
Kualifikasi Usaha (K1)
JL. PANCORAN TIMUR III NO. 19, PANCORAN, KEC. PANCORAN, JAKARTA SELATAN 12780
021-7981086
WIDARNINGSIH

MEGA NIAGA SARANA, PT
Kualifikasi Usaha (M1)
JL. AMPERA RAYA NO. 18-20 RT. 008/RW. 002, CILANDAK TIMUR, KEC. PASAR MINGGU, JAKARTA SELATAN 12560
021-7892002
JOHN SIHOMBING

MEGA PRATAMA UNGGUL, PT
Kualifikasi Usaha (M1)
GEDUNG AXA TOWER LT.39 SUITE 03 KUNINGAN CITY, J. PROF. DR. SATRIO KAV.18, KARET KUNINGAN, KEC. SETIA BUDI
021-30056199
AGUSTINA KURNIAWAN

MEGA TAMA ARTHA SELATAN, PT
Kualifikasi Usaha (M1)
MENARA KADIN, HR. RASUNA SAID KAV.2-3 LT.30, KUNINGAN TIMUR, KEC. SETIA BUDI 12950
021-52891933
021-52994599

MEGA TOWER, PT
Kualifikasi Usaha (M1)
KEMANG PLAZA LT.3 JL. KEMANG RAYA NO.15, KEC. MAMPANG PRAPATAN
021-71794584
WAWHYUDI

http://jakarta.bps.go.id

MEGANTARA UTAMA, CV
Kualifikasi Usaha (K3)
JL. TB. SIMATUPANG NO. 6 RT. 005/04, JATI PADANG, KEC. PASAR MINGGU, JAKARTA SELATAN 12540
021-7821287
021-081288400660
WURYANTO

MEGASOLTIFA CONSULTANT, PT
Kualifikasi Usaha (M1)
JL. CINIRU IV NO. 13, RAWA BARAT, KEC. KEBAYORAN BARU, JAKARTA SELATAN 12180
021-7247489
021-7247489
megasoltifa@yahoo.com
IR. ETI FATMAWATI

MEGATAMA KARYA, CV
Kualifikasi Usaha (K3)
JL. KALIBATA UTARA II NO. 2, KALIBATA, KEC. PANCORAN, JAKARTA SELATAN 12740
021-7981938
ENDANG TRISNOWATI

MEIDEN ENGINEERING INDONESIA, PT
Kualifikasi Usaha (B1)
JL. JEND. SUDIRMAN KAV. 61-62 SUMMITMAS I LT. 20, SENAYAN, KEC. KEBAYORAN BARU, JAKARTA SELATAN 12190
021-5200612
021-5200240
administration@meiden-indonesia.co.id
TATANG SURYANA

MEKACIPTA YUDHA PERKASA, PT
Kualifikasi Usaha (M1)
GRAHA ISS, JL. RAYA KEBAGUSAN DALAM I NO. 90, PASAR MINGGU, KEC. PASAR MINGGU, JAKARTA SELATAN 12520
021-78830760
IR.EKO WAHYUDI

MEKALEKSI SURYA PRATAMA, PT
Kualifikasi Usaha (M1)
JL. M. SAIDI NO. 60, PETUKANGAN SELATAN, KEC. PESANGGRAHAN, JAKARTA SELATAN 12270
021-73691502
021-73691502
SUBAGIO

MEKAR PERDANA, PT
Kualifikasi Usaha (M1)
JL. CIPUTAT RAYA NO.192 RT. 004/RW. 007, PONDOK PINANG, KEC. KEBAYORAN LAMA
021-71388892
UFAN ARDHI MUSSIA

MEKARO DAYA MANDIRI, PT
Kualifikasi Usaha (M1)
STADION SANGGRAHA PELITA JAYA TRIBUN BARAT LT. 1 BI-SI, JL. RAYA J, LEBAK BULUS, KEC. CILANDAK, JAKARTA SELATAN 12440
021-7549052
mekaro.dm@telkom.net
IR. BUDIARDJO

MENARA BAJA, PT
Kualifikasi Usaha (M1)
JL. SULTAN ISKANDAR MUDA NO. 75B, PETUKANGAN UTARA, KEC. PESANGGRAHAN 12220
021-72789145

MENARA INDRA MITA, PT
Kualifikasi Usaha (M1)
JL. TEBET TIMUR DALAM RAYA NO. 70 LT. 2, TEBET TIMUR, KEC. TEBET, JAKARTA SELATAN 12820
021-8315638
EUIS RISKONIA

MENARA KARUNIA PERTAMA, PT
Kualifikasi Usaha (M1)
JL. TEBET TIMUR DALAM III M/16, TEBET TIMUR, KEC. TEBET, JAKARTA SELATAN 12820
021-8305088
IR. BAMBANG ADI SUBAGIYO

MENARA PERTIWI, PT
Kualifikasi Usaha (M1)
JL. TEBET TIMUR RAYA NO. 21 D, TEBET TIMUR, KEC. TEBET, JAKARTA SELATAN 12820
021-8373990
CHRISTINE ADELINE

MENTARI PUTRI PERSADA , PT
Kualifikasi Usaha (M1)
JL. MASJID AL-IKHLAS NO. 60 RT. 06/RW. 01, PETUKANGAN SELATAN, KEC. PESANGGRAHAN, JAKARTA SELATAN 12270
021-7377726
021-7377726
BASUKI RAHMAT

MENTARI REKSA BANGUN, PT
Kualifikasi Usaha (M1)
JL. BINTARO RAYA NO. 2A RT. 02/RW. 10, KEBAYORAN LAMA UTARA, KEC. KEBAYORAN LAMA, JAKARTA SELATAN 12240
021-72789850
SUYATNO

MENTENG DAYA CIPTA, PT
Kualifikasi Usaha (M1)
JL. MENTENG GRANIT NO. 11A, MENTENG ATAS, KEC. SETIA BUDI, JAKARTA SELATAN 12960
021-8350152
IR. NINI WAHYUNI BASYAR

MERIDIAN KREATAMA MANDIRI, PT
Kualifikasi Usaha (M1)
WISMA BAYUADJI LT.3 R.3-11, JL. GANDARIA TENGAH III NO. 44, KRAMAT PELA, KEC. KEBAYORAN BARU, JAKARTA SELATAN 12130
021-7393929
pt_mkm05@yahoo.com
ANDI BACHTIAR SIRANG

MESCO SARANA NUSANTARA, PT
Kualifikasi Usaha (M1)
PONDOK INDAH PLAZA II BLOK BA.37 LT.2, JL.METRO PONDOK INDAH, KEC. KEBAYORAN LAMA
021-7511032
LAKSMONO ANDRIE. P

METAPHORA ADHI MITRA, PT
Kualifikasi Usaha (M1)
JL. GATOT SUBROTO KAV. 94, GD. SME TOWER LT. 4, PANCORAN, KEC. PANCORAN
021-79194802

METRINDO MAJUPERSADA, PT
Kualifikasi Usaha (M1)
JL. RAYA PASAR MINGGU KM. 19 NO. 3 D, PASAR MINGGU, KEC. PASAR MINGGU, JAKARTA SELATAN 12520
021-75874351
021-7564616
metrindomp@yahoo.co.id
SUDARMO PURBA, BE

METRO BHAKTI DINAMIKA, PT
Kualifikasi Usaha (M1)
JL. CIPUTAT RAYA NO. 4-6 BUNGUR GRAND CENTRE BLOK B.5, KEBAYORAN LAMA UTARA, KEC. KEBAYORAN LAMA, JAKARTA SELATAN 12310
021-7292663
021-7234235
H.A. NADJIB ABDULLAH

METRO GLOBAL ELEKTRIK, PT
Kualifikasi Usaha (M1)
BINTARO BUSINESS CENTER JL. RC VETERAN NO. 1- I, BINTARO, KEC. PESANGGRAHAN
021-7362639
IR. HERU SUPRAPTO

METRO MEDIA NUSANTARA, PT
Kualifikasi Usaha (M1)
JL. PROF. DR. SUPOMO NO. 321, BUKIT DURI, KEC. TEBET, JAKARTA SELATAN 12840
021-8282264
herrytp@indosat.net.id
HERRY TULUS PAMUNGKAS

MEXTRON EKA PERSADA, PT
Kualifikasi Usaha (M1)
JL. H. NEMING NO. 10 RT. 04/RW. 01, LEBAK BULUS, KEC. CILANDAK, JAKARTA SELATAN 12440
021-7669620
IR. EDWARD SIAHAAN

http://jakarta.bps.go.id

MIFTAH BAHTERA MANDIRI, PT
Kualifikasi Usaha (M1)
JL. RAYA KEBAYORAN LAMA NO. 227, GROGOL SELATAN, KEC. KEBAYORAN LAMA, JAKARTA SELATAN 12220
021-7394243
PURWANINGSIHATI

MINARET KUSUMAWADI, PT
Kualifikasi Usaha (M1)
JL. R.S FATMAWATI NO. 19, PONDOK LABU, KEC. CILANDAK, JAKARTA SELATAN 12450
021-7947133
minaret@yahoo.com
TELLY KATHELYA, S.SI

MINERINA CIPTA GUNA, PT
Kualifikasi Usaha (M1)
JL. TB. SIMATUPANG NO. 1, TANJUNG BARAT, KEC. JAGAKARSA, JAKARTA SELATAN 12530
021-7891230
021-7891230
minerinacg@yahoo.com

MINNA PADI RESORTS, PT
Kualifikasi Usaha (M1)
GEDUNG EQUITY TOWER LT. 11 UNIT A B DAN C SCBD LOT 9 JL. JEND. SUDIRMAN KAV. 52-53, SENAYAN, KEC. KEBAYORAN BARU
021-29035050
021-29035620
HARDJONO BUDIMAN

MISKAT ALAM KONSULTAN, PT
Kualifikasi Usaha (M1)
GED. M27, JL. TAMAN MARGASATWA NO. 27, RAGUNAN, KEC. PASAR MINGGU, JAKARTA SELATAN 12550
021-7806688
miskat@centrin.net.id
IR. DESMALILI MARIATI

MITRA ABADI SUKSES, PT
Kualifikasi Usaha (M1)
JL. M. SAIDI NO. 37, PETUKANGAN SELATAN, KEC. PESANGGRAHAN, JAKARTA SELATAN 12270
021-7302638
RISDA ESTER MARTINI

MITRA BANGUN SERASI, PT
Kualifikasi Usaha (M1)
JL. NAIMUN NO.32 RT. 002/RW. 011, PONDOK PINANG, KEC. KEBAYORAN LAMA
021-75903038
MARLO C.S.P MAMANGKEY

MITRA BISNIS INTEGRASI, PT
Kualifikasi Usaha (M1)
JL. RAYA PASAR MINGGU KM. 19 NO. 36, PEJATEN TIMUR, KEC. PASAR MINGGU, JAKARTA SELATAN 12510
021-7756782
ERA RAKHMAWATI

MITRA INTEGRASI INDONESIA, PT
Kualifikasi Usaha (M1)
JL. TB SIMATUPANG, CIGANJUR, KEC. JAGAKARSA, JAKARTA SELATAN 12630
021-23922616
CHAIRUDDIN NURDIN

MITRA INTI PRIMA, PT
Kualifikasi Usaha (M2)
JL. PINANG RAYA I NO. 6 RT. 03/RW. 01, PONDOK LABU, KEC. CILANDAK, JAKARTA SELATAN 12450
021-7695531
021-7664510
aris@mitraintiprima.co.id
ARIS MUHAMMAD, SH

MITRA KREASI SINERGI, PT
Kualifikasi Usaha (M1)
RUKO PINANG 8, JL. CIPUTAT RAYA NO. 8-B, PONDOK PINANG, KEC. KEBAYORAN LAMA, JAKARTA SELATAN 12310
021-75909646
mitrakreasi@cbn.net.id
DIPL. ING. HADI WIRADARMA

MITRA MULYA, CV
Kualifikasi Usaha (K3)
JL. BUNCIT RAYA NO. 40 RT. 014/RW. 002, DUREN TIGA, KEC. PANCORAN, JAKARTA SELATAN 12760
021-79190374
PRIBOWO SARSO

MITRA PANUTAN APRESINDO, PT
Kualifikasi Usaha (M1)
JL RAYA PASAR MINGGU KM. 18 NO. 19A, KALIBATA, KEC. PANCORAN, JAKARTA SELATAN 12740
021-7983609
panutan@indo.net.id
NY. LINDA LUBIS, SH

MITRA PRABU PASUNDAN, PT
Kualifikasi Usaha (M1)
JL. CIPUTAT RAYA NO.17, PONDOK PINANG, KEC. KEBAYORAN LAMA
021-96913374
ASEP GUSTAMANUR

MITRA SEJATI, CV
Kualifikasi Usaha (K2)
JL. PELITA NO. 34 RT. 13/RW. 08, KEBAYORAN LAMA UTARA, KEC. KEBAYORAN LAMA, JAKARTA SELATAN 12240
ENDING SUHARDI

MITRA SELARAS HUTAMA ENERGI, PT
Kualifikasi Usaha (M1)
GRAHA NIAGA JL. JEND. SUDIRMAN KAV. 58 LT. 2, SENAYAN, KEC. KEBAYORAN BARU, JAKARTA SELATAN 12190
021-5226058
021-2505402
DODO SUHARSO, MSE

MITRA SINERGI ADHITAMA, PT
Kualifikasi Usaha (M1)
JL. CIPUTAT RAYA NO. 14 F RT. 06/RW. 01, PONDOK PINANG, KEC. KEBAYORAN LAMA, JAKARTA SELATAN 12310
021-7505540
mitra.sinergi@Indosat.net.id
WASKITO WIKANIYASA

MITRACOM SOLUSINDO, PT
Kualifikasi Usaha (M1)
JL. BINTARO PERMAI RAYA NO. 1, RUKO GRAND BINTARO BLOK B-12, BINTARO, KEC. PESANGGRAHAN, JAKARTA SELATAN 12330
021-73885728
021-73885728
omitracom_solusindo@yahoo.com
DRS. PRAPANCHA, MM

MITRAKARYA RATTAN JAYA, PT
Kualifikasi Usaha (M1)
JL. TEBET TIMUR RAYA NO. 51, TEBET TIMUR, KEC. TEBET, JAKARTA SELATAN 12820
021-7663226
FAHMI EFFENDI

MITRAKARYA RATTAN, PT
Kualifikasi Usaha (M2)
JL. TEBET TIMUR RAYA NO. 50 A, TEBET TIMUR, KEC. TEBET, JAKARTA SELATAN 12820
021-7663226
REINY RAKHMAWATI

MITRAPLAN KONSULTAN, PT
Kualifikasi Usaha (M1)
JL. WASPADA II NO. 64, LENTENG AGUNG, KEC. JAGAKARSA, JAKARTA SELATAN 12630
021-79196651
mitra_plan@yahoo.co.id
TARNI ANDIYANTO

MITRASANI LESTARINUSA, PT
Kualifikasi Usaha (M2)
JL. JEND. SUDIRMAN 1 LANDMARK CENTRE TOWER A, SETIA BUDI, KEC. SETIA BUDI, JAKARTA SELATAN 12910
021-5264866
ANTON RADIUMANTO

MODACO ENERSYS PT
Kualifikasi Usaha (M2)
JL. PROF. SOEPOMO SH NO. 1 KOMP KEUANGAN RT. 03/RW. 03, MENTENG DALAM, KEC. TEBET, JAKARTA SELATAN
021-83704386
021-83704386
info@modaco.co.id
H. ISMAIL SUHANDI, SE

http://jakarta.bps.go.id

MOELADI, PT
Kualifikasi Usaha (B1)
JL. MT. HARYONO KAV. 49 RT. 004/RW. 03, CIKOKO, KEC. PANCORAN, JAKARTA SELATAN 12770
021-7987640
021-7994694
moeladi@dnet.net.id
HERRY PURWANTO

MOGA CAPITAL INDONESIA, PT
Kualifikasi Usaha (M1)
JL. ISKANDARSYAH RAYA KAV. 12-14, MELAWAI, KEC. KEBAYORAN BARU, JAKARTA SELATAN 12160
021-7235124
IR. MADE SURYADANA

MONAKO MANUNGGAL, PT
Kualifikasi Usaha (M1)
KOMP TRILOKA BLOK A9 E JL. RAYA PASAR MINGGU, PANCORAN, KEC. PANCORAN, JAKARTA SELATAN 12780
021-79192282
SUDARYO. MT

MORPH ASIA DESIGN, PT
Kualifikasi Usaha (M1)
JL. GANDARIA TENGAH VI NO. 6, KRAMAT PELA, KEC. KEBAYORAN BARU, JAKARTA SELATAN 12130
021-7399724
MARTIN RONALDO WILMANA

MOTORETEL PRATAMA, PT
Kualifikasi Usaha (M1)
JL. RAYA KEBAYORAN LAMA NO. 26, GROGOL SELATAN, KEC. KEBAYORAN LAMA, JAKARTA SELATAN 12220
021-5323970
GUNAWAN ISKANDAR

MOTT MACDONALD INDONESIA, PT
Kualifikasi Usaha (M1)
S WIDJOJO CENTER LT. 3, JL. JEND. SUDIRMAN KAV. 71, SETIA BUDI, KEC. SETIA BUDI, JAKARTA SELATAN 12910
021-2526588
021-2526592
mmindonesia@mottmac.com
NOVITA

MOTUS ARIVIESTA, PT
Kualifikasi Usaha (M1)
JL. MURIA NO. 28, PASAR MANGGIS, KEC. SETIA BUDI, JAKARTA SELATAN 12970
021-83794655
021-83794655
HERU SUTANTO

MOYO SEGORO AGUNG, PT
Kualifikasi Usaha (M1)
JL. SALIHARA 15-16 RT. 13/RW. 03, PASAR MINGGU, KEC. PASAR MINGGU, JAKARTA SELATAN 12520
021-7812037
YENAWATI

MUARA CITRA SEJATI, CV
Kualifikasi Usaha (K3)
JL. RAWA BAMBU RAYA NO. 14 D LT. 2, PASAR MINGGU, KEC. PASAR MINGGU, JAKARTA SELATAN 12520
021-78843255
TONNY ARITONANG

MUARAKENALU PRIMAMEGAH, PT
Kualifikasi Usaha (M1)
JL. MANDRASAH NO. 16 IKPN RT. 01/RW. 12, BINTARO, KEC. PESANGGRAHAN, JAKARTA SELATAN 12330
021-7356353
021-73691802
HJ. SYOFIA ASRAP

MUGI REKA PERDANA, PT
Kualifikasi Usaha (M1)
JL. ASEM BARIS RAYA BLOK A NO. 13 C, TEBET BARAT, KEC. TEBET, JAKARTA SELATAN 12810
021-83701518
mugireka@telkom.net
HERRIZQI SHINTA RINI, ST. MT.

MULIA SOLUSI PERKASA, PT
Kualifikasi Usaha (M1)
JL. JATI PADANG UTARA NO. 8, PASAR MINGGU, KEC. PASAR MINGGU, JAKARTA SELATAN 12520
021-5330236
SOPIAN SITUMORANG

MULTI FABRINDO GEMILANG, PT
Kualifikasi Usaha (B1)
MEDCO BUILDING II 3 FLOOR, JL. AMPERA RAYA NO. 20, CILANDAK TIMUR, KEC. PASAR MINGGU, JAKARTA SELATAN 12560
021-7801560
multifab@cbn.net.id
ARI RUSDIARTO

MULTI KARADIGUNA JASA, PT
Kualifikasi Usaha (M1)
JL. CIPUTAT RAYA NO. 6, PONDOK PINANG, KEC. KEBAYORAN LAMA, JAKARTA SELATAN 12310
021-7665682
multikaradigunajasa@yahoo.com
DRS. A. MUAS, AKT

MULTI KONTROL NUSANTARA, PT
Kualifikasi Usaha (M2)
JL. HR. RASUNA SAID KAV. B1, KARET, KEC. SETIA BUDI, JAKARTA SELATAN 12920
021-5205476
021-5204324
DIDIT ARDYANTO

MULTI LATERAL TEKINDO, PT
Kualifikasi Usaha (M1)
KOMP. BATAN NO. E 29 RT. 06/RW. 07, PASAR MINGGU, KEC. PASAR MINGGU, JAKARTA SELATAN 12520
021-73448970
mltekindo@centrin.net.id
MUSLIKHAN

MULTI PAVININDO, PT
Kualifikasi Usaha (M1)
RUKO VILLA DELIMA, JL. DELIMA RAYA BLOK KJU II, PERSIL RT. 14/RW. 03, LEBAK BULUS, KEC. CILANDAK, JAKARTA SELATAN 12440
021-7659527
LASMONO GUNAWAN

MULTI REKA SARANA, PT
Kualifikasi Usaha (M1)
RUKO BONA INDAH PLAZA BLOK A.2 NO. A2, JL. KARANG TENGAH RAYA RT. 04/RW. 06, LEBAK BULUS, KEC. CILANDAK, JAKARTA SELATAN 12440
021-7655176
021-7655133
SILVESTER LEONARDO LOHO

MULTI SARANA PRIMA SAKTI, PT
Kualifikasi Usaha (M1)
JL. KARANG TENGAH RAYA, BONA INDAH PLAZA BLOK A.2 KAV. 6, LEBAK BULUS, KEC. CILANDAK, JAKARTA SELATAN 12440
021-7255456
IR. STEPHANUS HENDRA SETIAWAN

MULTI SENTOSA PRATAMA, PT
Kualifikasi Usaha (M1)
JL. PANGLIMA POLIM KAV. NO.39, PULO, KEC. KEBAYORAN BARU, JAKARTA SELATAN 12630
021-791945461
MEDIANTO KURNIADI PUTRA

MULTI SERVINDO PRIMA, PT
Kualifikasi Usaha (M1)
JL. SULTAN ISKANDAR MUDA 88 D, KEBAYORAN LAMA SELATAN, KEC. KEBAYORAN LAMA, JAKARTA SELATAN 12240
021-8404392
021-87793367
support@servindo.co.id
ENDY WIDAYANA

http://jakarta.bps.go.id

MULTI SURYA TUNGGAL, PT
Kualifikasi Usaha (M1)
JL. RS. FATMAWATI KRAMAT BATU NO. 15C, GANDARIA SELATAN, KEC. CILANDAK, JAKARTA SELATAN 12420
021-7695419
021-75916841
info@uni-mst.com
ANDREAS SINARFA

MULTIDECON INTERNAL, PT
Kualifikasi Usaha (M1)
JL. SIAGA DARMA VIII/19, PEJATEN TIMUR, KEC. PASAR MINGGU, JAKARTA SELATAN 12510
021-7941619
multijkt2001@yahoo.com
GIARNO, SH

MULTIGUNA BINA KONSTRUKSI, PT
Kualifikasi Usaha (M1)
GRAND WIJAYA CENTRE BLOK G. 20, JL. WIJAYA II, PULO, KEC. KEBAYORAN BARU, JAKARTA SELATAN 12160
021-70944624
FATIELI HAREFA, S.KOM

MULTIMERA HARAPAN, PT
Kualifikasi Usaha (M1)
JL. DARMAWANGSA II NO. 17, MAMPANG PRAPATAN, KEC. MAMPANG PRAPATAN, JAKARTA SELATAN 12790
021-7228388
RIMA SUSANTI

MULTISERVICE INDONUSA ENGINEERING, PT
Kualifikasi Usaha (M1)
JL. BAMBU AMPEL III/E.2 RT. 05/RW. 06, PASAR MINGGU, KEC. PASAR MINGGU, JAKARTA SELATAN 12520
021-7804044
021-7829042
NUGROHO DWILISTIANTO

MULYA ABADI JAYA, PT
Kualifikasi Usaha (M1)
JL. HR. RASUNA SAID KAV. C NO. 18, KARET KUNINGAN, KEC. SETIA BUDI, JAKARTA SELATAN 12940
021-2525559
DRS. MULYOKO, SH, MM

MULYA TIARA NUSA, PT
Kualifikasi Usaha (M1)
KOMPL. RUKO GRAHA PEJATEN 5E-5F, JL. RAYA PEJATEN, PEJATEN BARAT, KEC. PASAR MINGGU, JAKARTA SELATAN 12510
021-79958850
WILDAN ARDISASMITA

MURJANI ARTHA KONSULTAN, PT
Kualifikasi Usaha (M1)
JL. DR. SAHARJO NO. 185 RT. 06/RW. 01, MANGGARAI SELATAN, KEC. TEBET, JAKARTA SELATAN 12860
021-8312681
murjani_artha@yahoo.co.id
MOHAMMAD DJAJURI

MUSCAT PRIMA KONSULTAN, PT
Kualifikasi Usaha (M1)
JL. CIKOKO TIMUR II NO. 30 MT. HARYONO, CIKOKO, KEC. PANCORAN, JAKARTA SELATAN 12770
021-79184299
muscatpc@indosat.net.id
H. PRABOWO SUGONSO, BA

MUSRISA JAYA, PT
Kualifikasi Usaha (M1)
JL. MINANGKABAU NO. 6 G LT. 4, MANGGARAI, KEC. TEBET, JAKARTA SELATAN 12850
021-8319564
YUSRIDA

MUSTIKA CAHAYA SUKSES, PT
Kualifikasi Usaha (M1)
GED. LINA LT. 3 RUANG 306, JL. HR. RASUNA SAID KAV. B-7, KARET KUNINGAN, KEC. SETIA BUDI, JAKARTA SELATAN 12940
021-5276563
IR. DARAJAT

MUSTIKA NEMADATA, PT
Kualifikasi Usaha (M1)
JL. KH. ABSULLAH SYAFEI NO.19A (KAMPUNG MELAYU BESAR NO.194) RT. 012/RW. 009, BUKIT DURI, KEC. TEBET
021-8313285
IR. SUWONO WIJONO

MUSTIKA, CV
Kualifikasi Usaha (K1)
JL. TAMAN BUKIT DURI NO. 9 RT. 002\/012, BUKIT DURI, KEC. TEBET, JAKARTA SELATAN 12840
021-8299073
NY INDARTI SRI HANDAYANI BA

MUTIARA INTRA TAMA, PT
Kualifikasi Usaha (M1)
JL. DURIAN RT. 004/RW. 004, KEC. JAGAKARSA
021-78880860
DECKY NURTJAHJA

MUTIARA INTRAREKSA, PT
Kualifikasi Usaha (M1)
GED. BRIDGE CENTER BULUNGAN LT. II, JL. KYAI MAJA NO. 1, GUNUNG, KEC. KEBAYORAN BARU, JAKARTA SELATAN 12120
021-7226640
021-72796099
mutiara_intrareksa@yahoo.com
H. ENDANG SURACHMAN

MUTIARA REKSATAMA, PT
Kualifikasi Usaha (M1)
JL. KYAI MAJA NO. 1, GUNUNG, KEC. KEBAYORAN BARU, JAKARTA SELATAN 12120
021-7226640
H. ENDANG SURACHMAN

NADYA KARSA AMERTA, PT
Kualifikasi Usaha (M1)
KARINDA PLAZA BLOK B1 BO. 9, JL. KARANG TENGAH RAYA, LEBAK BULUS, KEC. CILANDAK, JAKARTA SELATAN 12440
021-7669364
nayda_karsa_amerta@yahoo.com
HELMI PARAMADITYA

NAFAS ULTIMA KARYA, PT
Kualifikasi Usaha (M1)
JL. LAPANGAN ROOS RAYA NO.16 (KH. ABDULLAH SYAFE'I) RT. 005/RW. 001, TEBET TIMUR, KEC. TEBET
021-83797391
FACHRI MAHARDI

NAKAMI KINEMA CEMERLANG, PT
Kualifikasi Usaha (M1)
MALL AMBASADAOR LT. 5 NO. 9F, JL. PROF DR. SATRIO, KARET KUNINGAN, KEC. SETIA BUDI, JAKARTA SELATAN 12940
021-57939522
021-57939522
AGUS

NAMI JAYA SEJAHTERA, PT
Kualifikasi Usaha (M1)
JL. KAMPUNG MELAYU BESAR MASJID II NO. 26 RT. 06/RW. 02, KEBON BARU, KEC. TEBET, JAKARTA SELATAN 12830
021-8311766
namijayasejahtera@yahoo.com
HUSNI SIDIK

NARA SUMATAMA HARA, PT
Kualifikasi Usaha (M1)
JL. PROF. SUPOMO, SH NO. 45E LT. III, BUKIT DURI, KEC. TEBET, JAKARTA SELATAN
021-83785547
nara_sumatama@yahoo.co.id
IR. BOB TUNGKA

NASIO KARYA PRATAMA, PT
Kualifikasi Usaha (B1)
JL. PEJATEN RAYA NO. 5 E, PEJATEN BARAT, KEC. PASAR MINGGU, JAKARTA SELATAN 12510
021-7901935
021-7988960
marketing@nasio-indonesia.com
DIDIK SUSILO HADIWIDODO, ST

http://jakarta.bps.go.id

NATAN CIPTA, PT
Kualifikasi Usaha (M1)
JL. KALIBATA BARU BLOK K NO. 2, KALIBATA, KEC. PANCORAN, JAKARTA SELATAN 12740
021-7993862
patriotgroup_91@yahoo.co.id
FIRMAN SYARIFUDIN

NAVIACOMM INDONESIA, PT
Kualifikasi Usaha (M1)
JL. RAYA PASAR MINGGU RAYA NO. 32, DUREN TIGA, KEC. PANCORAN, JAKARTA SELATAN 12760
HENDRY FRANKY RIRIHENA

NETRA ESTHA MUDA, PT
Kualifikasi Usaha (M2)
JL. ISKANDARSYAH RAYA NO. 66C, MELAWAI, KEC. KEBAYORAN BARU, JAKARTA SELATAN 12160

NEXTINDO AGRANUSA, PT
Kualifikasi Usaha (M1)
JL. DUREN TIGA RAYA NO. 52, DUREN TIGA, KEC. PANCORAN, JAKARTA SELATAN 12760
021-7941721
INDRA PRASTA PRIANSYAH ISA

NILAM JAYA BUANA, PT
Kualifikasi Usaha (M1)
JL. GUDANG PELURU BLOK K NO. 263 RT. 08/RW. 03, KEBON BARU, KEC. TEBET, JAKARTA SELATAN 12830
021-8295022
H. SYAIFUDIN, SE, MM

NIPA CITRA BROTHER, PT
Kualifikasi Usaha (M1)
RS. FATMAWATI NO.1, KEC. CILANDAK, JAKARTA SELATAN
021-75917342
HARIS PASARIBU

NIRMALA MATRANUSA, PT
Kualifikasi Usaha (M2)
GEDUNG GRAHA IRAMA LT. 12, JL. HR. RASUNA SAID X 1 KAV. 1 & 2, KARET KUNINGAN, KEC. SETIA BUDI, JAKARTA SELATAN 12940
021-5268464
JENNY QUANTERO

NOLIMAX JAYA, PT
Kualifikasi Usaha (M2)
JL. RC. VETERAN NO. 8, BINTARO, KEC. PESANGGRAHAN, JAKARTA SELATAN 12330
021-7363773
021-73881222
MIE MIE

NORTH JAVA SEA GROUP, PT
Kualifikasi Usaha (M1)
JL. CILANDAK DALAM NO. 53, CILANDAK BARAT, KEC. CILANDAK, JAKARTA SELATAN 12430
RANJIT SINGH RANDHAWA

NOVITA PUTRISULUNG, PT
Kualifikasi Usaha (M1)
JL. M. SAIDI NO. 60 RT. 06/RW. 01, PETUKANGAN SELATAN, KEC. PESANGGRAHAN, JAKARTA SELATAN 12270
021-7377726
PUDIYANTI DALDIRI, HS

NUANSA NIRMANA ASTISTIKA, PT
Kualifikasi Usaha (M1)
MENARA KADIN INDONESIA LT.10 UNIT H, JL. HR. RASUNA SAID BLOK X-5 KAV.2-3, KUNINGAN TIMUR, KEC. SETIA BUDI
021-5274363
JANUAR PRIBADI

NUANSA VANINDO, PT
Kualifikasi Usaha (M1)
JL. RC VETERAN NO.1-I, BINTARO BUSINESS CENTER, BINTARO, KEC. PESANGGRAHAN, JAKARTA SELATAN 12330
021-7352955
IR. AGUS PRAWOTO

NUANSACIPTA REALTINDO, PT
Kualifikasi Usaha (M1)
GED. MEGA PLAZA LT. 6, JL. HR. RASUNA SAID KAV.C-3, KARET, KEC. SETIA BUDI, JAKARTA SELATAN 12940
021-5212638
ptncr@nuansagroup.com
IR. ISWANTO SUNARYO

NUANSATAMA KARYA, PT
Kualifikasi Usaha (M1)
JL. PERINTIS NO. 15, KARET, KEC. SETIA BUDI, JAKARTA SELATAN 12920
NURBAYANA SIAHAAN

NUR ABADI PRIMA, PT
Kualifikasi Usaha (M1)
JL. RAYA CILANDAK KKO NO. 31, CILANDAK TIMUR, KEC. PASAR MINGGU, JAKARTA SELATAN 12560
021-78845854
NURHAYATI

NUR SARANA AGUNG (NUSA) CONSULTANTS, PT
Kualifikasi Usaha (M1)
GED. WISMA MAMPANG LT II, JL. MAMPANG PRAPATAN RAYA NO. 1, MAMPANG PRAPATAN, KEC. MAMPANG PRAPATAN, JAKARTA SELATAN 12790
021-8300907
JULIZAL MULYANA PRIBADI, ST

NURAMA INDOTAMA, PT
Kualifikasi Usaha (M2)
WIJAYA GRAHA PURI BLOK G NO. 8, MELAWAI, KEC. KEBAYORAN BARU, JAKARTA SELATAN 12160
021-7201381
office@nurama.com
ERFINAL ZOQLUL

NURISA TIRTA ABADI, PT
Kualifikasi Usaha (M1)
JL. RAYA CILANDAK KKO NO. 31, CILANDAK TIMUR, KEC. PASAR MINGGU, JAKARTA SELATAN 12560
021-78845854
BUDI DARMAWAN

NUSA DWIRA YUDHA , PT
Kualifikasi Usaha (M1)
GED. PESONA LT. 3 SUITE 301, JL. CIPUTAT RAYA NO. 20, PONDOK PINANG, KEC. KEBAYORAN LAMA, JAKARTA SELATAN 12310
021-7292895
mepce@indosat.net.id
IR. BUDI SANTOSO

NUSA KONSTRUKSI ENGINEERING, PT
Kualifikasi Usaha (B1)
JL. SENEN KALIJAGA NO. 64, MELAWAI, KEC. KEBAYORAN BARU 12168
021-7221003
021-7396580
umum@nusakonstruksi.com

NUSACIPTA ETIKAPURA, PT.
Kualifikasi Usaha (M1)
JL. PANGERAN ANTASARI NO. 23, CILANDAK BARAT, KEC. CILANDAK, JAKARTA SELATAN 12430
021-7666533
nusacpt@cbn.net.id
OSCAR SALOMO SIMANJUNTAK, ME

NUSAKONTRINDO WIDYATAMA, PT
Kualifikasi Usaha (M1)
JL. RAYA TEBET BARAT NO. 12, TEBET BARAT, KEC. TEBET, JAKARTA SELATAN 12810
021-8318409
info@narcon.net
IR. NORTJAHYO WONOKUSUMO

NYIUR ANEKA TEKNIK, CV
Kualifikasi Usaha (K1)
JL. WARUNG BUNCIT RAYA NO.10 RT. 002/05, KALIBATA, KEC. PANCORAN, JAKARTA SELATAN 12740
021-79181182
AHMAD SAZILI

http://jakarta.bps.go.id

OBOR NUSA PERSADA, PT
Kualifikasi Usaha (M1)
RUKO RAJAWALI CENTER BLOK B-13 LT. II, JL. RAJAWALI RT. 07/RW. 01, PASAR MINGGU, KEC. PASAR MINGGU, JAKARTA SELATAN 12520
021-78844255
021-7811667
R. CAHYO TRI PUTRANTORO

OCTOS GRAHA, PT
Kualifikasi Usaha (M1)
PLAZA SENTRAL, 9TH FLOOR SUITE 931, JL. JENDRAL SUDIRMAN KAV. 47, KARET SEMANGGI, KEC. SETIA BUDI, JAKARTA SELATAN 12930
021-2521629
IR. OCTODUAT P. HUTAGALUNG

ODORMA TIARA HANDAYANI, PT
Kualifikasi Usaha (M1)
KOMP. PERKANTORAN SELMIS BLK II/12 LT. 3, JL. ASEM BARIS RAYA 52, KEBON BARU, KEC. TEBET, JAKARTA SELATAN 12830
021-8305780
TETTY

OKISHIBA JAKARTA, PT
Kualifikasi Usaha (M2)
GED. GRAHA ARSA LT. IV JL. SIAGA RAYA NO. 31, PEJATEN BARAT, KEC. PASAR MINGGU, JAKARTA SELATAN 12510
021-78889204
KEDI YANDRI, SE

OMASINDO CEMERLANG, PT
Kualifikasi Usaha (M2)
JL. TEBET RAYA BARAT NO. 102 RUSUN HARUM BLOK D, LT DASAR RT. 004, TEBET BARAT, KEC. TEBET, JAKARTA SELATAN 12810
021-47863410
omasindo@rocketmail.com
DEWIMURNI

ONASIS INDONESIA, PT
Kualifikasi Usaha (M1)
JL. GATOT SUBROTO KAV. 32-34, KUNINGAN TIMUR, KEC. SETIA BUDI, JAKARTA SELATAN 12950
021-5251087
ADY JAYA

ORIE GUNA, CV
Kualifikasi Usaha (K2)
JL. AGUNG RAYA II NO. 39 RT. 001/04, LENTENG AGUNG, KEC. JAGAKARSA, JAKARTA SELATAN 12630
OKTARINA

PADMADUTA CIPTA, PT
Kualifikasi Usaha (M1)
JL. BATAN NO. 32C, PASAR JUMAT, LEBAK BULUS, KEC. CILANDAK, JAKARTA SELATAN 12440
021-75911584
padmaduta@yahoo.co.id
BURHANUDIN

PADONA DUTA TEHNIKA, PT
Kualifikasi Usaha (M1)
JL. SETIABUDI BARAT NO. 26, SETIA BUDI, KEC. SETIA BUDI, JAKARTA SELATAN 12910
021-70713869
IR. DOLOK SULKAR NASUTION

PAGARUYUNG ISTANA KREASI, PT
Kualifikasi Usaha (M1)
JL. MENTENG GRANIT NO. 4A, MENTENG ATAS, KEC. SETIA BUDI, JAKARTA SELATAN 12960
021-8350152
HJ. YURNIATI, SE

PALM SARANA AESTHETICA, CV
Kualifikasi Usaha (K2)
JL. MINANGKABAU NO. 6 - G LT. 2, MANGGARAI, KEC. TEBET, JAKARTA SELATAN 12850
IR. H.YUFIZAR

PANCA DIPTA HASANA, PT
Kualifikasi Usaha (M1)
JL. CILEDUK RAYA NO. 11 BLOK B. 2, CIPULIR, KEC. KEBAYORAN LAMA, JAKARTA SELATAN 12230
021-7694466
CINDY BONITA, SE

PANCA HAFRITA REKSA AGUNG,
Kualifikasi Usaha (K1)
JL. RAWA BAMBU NO. 14 D LT. 4, PASAR MINGGU, KEC. PASAR MINGGU, JAKARTA SELATAN 12520
021-78843255
reksa_agung@yahoo.com
AGUNG PRASETYO, SE

PANCA HARAPAN SEJAHTERA, CV
Kualifikasi Usaha (K2)
JL. BELIMBING RAYA NO. 98 RT. 013/01, JAGAKARSA, KEC. JAGAKARSA, JAKARTA SELATAN 12620
021-78843255
BESTI SIMANJORANG

PANCA KARSA LUHUR, PT
Kualifikasi Usaha (M1)
JL. CILEDUG RAYA NO. 50, CIPULIR, KEC. KEBAYORAN LAMA, JAKARTA SELATAN 12230
NY. SUPARTI

PANCA KARSA PERMANA, PT
Kualifikasi Usaha (M1)
JL. RS. FATMAWATI NO. 34, KOMP. GOLDEN PLAZA FATMAWATI BLOK B LT. 2, GANDARIA SELATAN, KEC. CILANDAK, JAKARTA SELATAN 12420
021-71007648
021-7507841
MAYA MARIANE

PANCA KARYA ABADI PRIMA, PT
Kualifikasi Usaha (M1)
JL. RAYA CILANDAK KKO NO. 2, RAGUNAN, KEC. PASAR MINGGU, JAKARTA SELATAN 12550
021-7804465
SITI NURJANAH

PANCA KARYA GUMILANG, PT
Kualifikasi Usaha (M1)
JL. TELUK BARITO NO. 104 B, GANDARIA SELATAN, KEC. CILANDAK, JAKARTA SELATAN 12420
021-7806301
MULYADI

PANCA MAKMUR SEJAHTERA, PT
Kualifikasi Usaha (M1)
JL. KERANJI NO. 39 RT. 04/RW. 06, CIGANJUR, KEC. JAGAKARSA, JAKARTA SELATAN 12630
YONO M.

PANCAREKA UTAMA ENGINEERING, PT
Kualifikasi Usaha (M1)
KOMP KALIBATA INDAH JL. RAWAJATI TIMUR AM 15, KALIBATA, KEC. PANCORAN, JAKARTA SELATAN 12740
021-7996391
AYOK HARIYONO

PANCATUNGGAL KARSASEJATI, PT
Kualifikasi Usaha (M2)
JL. TEBET BARAT X NO. 15, TEBET BARAT, KEC. TEBET, JAKARTA SELATAN 12810
021-8295244
DRS. PRAPTO KUSUMO

PANCORAN MAS, PT
Kualifikasi Usaha (M1)
JL. PANCORAN BARAT NO. 47 D, PANCORAN, KEC. PANCORAN, JAKARTA SELATAN 12780
021-7993043
HILDA MARYATI PANJAITAN

PANDAWA MUDA BERKARYA, PT
Kualifikasi Usaha (M1)
JL.GED.OFFICE 8 LT.35 UNIT A SCBD LOT 28 JL. JEND SUDIRMAN KAV. 52-53 (JL.SENOPATI RAYA 8B), SENAYAN, KEC. KEBAYORAN BARU
021-29333505
JEMMY SYARIF

PANDEGA DESAIN WEHARIMA, PT
Kualifikasi Usaha (M1)
PONDOK INDAH PLAZA III BLOK B-5, JL. TB. SIMATUPANG, KEBAYORAN LAMA SELATAN, KEC. KEBAYORAN LAMA, JAKARTA SELATAN 12240
021-75906178
pdwinc@indosat.net.id
MOH. ARCHICA DANISWORO

http://jakarta.bps.go.id

PANGRIPTA LOKA, PT
Kualifikasi Usaha (M1)
RUKAN ROYAL PALACE BLOK C-3, JL. PROF. DR. SOEPOMO, SH KAV. 178 A, MENTENG DALAM, KEC. TEBET, JAKARTA SELATAN
021-8312087
021-8312196
pangriptaloka@urdi.org
FRIEDA FIDIA, ST, MCRP

PANTOMASA CEMERLANG, PT
Kualifikasi Usaha (M1)
JL. BATAN RAYA NO. 38, LEBAK BULUS, KEC. CILANDAK, JAKARTA SELATAN 12440
021-7515732
DIMAN CAHYONO

PANTRAYA, PT
Kualifikasi Usaha (M1)
JL. RS. FATMAWATI NO. 50 RT. 04/RW. 04, CILANDAK BARAT, KEC. CILANDAK 12430
021-7697748
021-7660802
IR. SUTRIYARSO HARTADI

PARAMA DHARMA, PT
Kualifikasi Usaha (M2)
JL. KH. ACHMAD DAHLAN NO. 69AB, KRAMAT PELA, KEC. KEBAYORAN BARU
021-7253008

PARAMA KARYA MANDIRI, PT
Kualifikasi Usaha (M1)
JL. GANDARIA III NO. 3B, GANDARIA UTARA, KEC. KEBAYORAN BARU, JAKARTA SELATAN 12140
021-7211807
pkmjkt@indosat.net.id
HM KOESMARDJO

PARAMA MATRA WIDYA PT
Kualifikasi Usaha (B1)
JL. PROF. DR. SOEPOMO SH NO. 66 RT. 07/RW. 01, MENTENG DALAM, KEC. TEBET, JAKARTA SELATAN 12870
021-8308311
021-8291426
mail@pmw.co.id
IR. EDY SUMARSO, MM

PARAMITA MITRAPRATAMA CONSULTANT, PT
Kualifikasi Usaha (M1)
JL. CIPUTAT RAYA NO. 40, RUKAN I-BB 5, PONDOK PINANG, KEC. KEBAYORAN LAMA, JAKARTA SELATAN 12310
021-75911756
paramitagroups@link.net.id
DRS. MAKHMUD MUKLAS SARIMA

PARAMITRA MARDHIKA, PT
Kualifikasi Usaha (M1)
JL. WARUNG BUNCIT RAYA NO. 20, PEJATEN BARAT, KEC. PASAR MINGGU, JAKARTA SELATAN 12510
021-7984362
021-7984362
paramitramardhika@hotmail.com
DRA. SRI INDARTI EDI, MSIP

PARIKESIT INDOTAMA, PT
Kualifikasi Usaha (M1)
JL. BATU MERAH NO. 31, PEJATEN TIMUR, KEC. PASAR MINGGU, JAKARTA SELATAN 12510
021-7972658
ACH. CAHYADIN

PARIWARA, PT
Kualifikasi Usaha (M1)
JL. TEBET RAYA NO. 76 D, TEBET TIMUR, KEC. TEBET

PARJUMBOL, PT
Kualifikasi Usaha (M1)
JL. KOMANDO III/2 NO. 37 RT. 011/RW. 03, KARET, KEC. SETIA BUDI, JAKARTA SELATAN 12920
021-5251252
021-8014989
MIDIAN SAMOSIR

PASADENA ENGINEERING INDONESIA, PT
Kualifikasi Usaha (M1)
WISMA BUMIPUTRA LT.10 KAV.75, JL. JEND SUDIRMAN, SETIA BUDI, KEC. SETIA BUDI, JAKARTA SELATAN 12910
021-5277408
IR. RICKY HIKMAWAN WARGAKUSUMAH

PATITA GALAXY, PT
Kualifikasi Usaha (M1)
JL. BANGKA II C NO. 4 A, PELA MAMPANG, KEC. MAMPANG PRAPATAN, JAKARTA SELATAN 12720
021-71790738
patita_glx@yahoo.co.id
IR. TATA MASKAN, MT

PATRA GASINDO PERKASA, PT
Kualifikasi Usaha (M1)
JL. BIRAH RAYA NO. 10, RAWA BARAT, KEC. KEBAYORAN BARU, JAKARTA SELATAN 12180
021-7210983
IR. GUNTUR SALIPUTRA

PATRIOT BANGKIT BEKASI, PT
Kualifikasi Usaha (M2)
JL. FALETEHAN RAYA NO. 9, MELAWAI, KEC. KEBAYORAN BARU, JAKARTA SELATAN 12160
021-7258621
WASIMAN PARTAREDJANA, SE, MM

PATROON ARSINDO, PT
Kualifikasi Usaha (M1)
JL. H.R. RASUNA SAID KAV. B-5 SETIABUDI, KARET KUNINGAN, KEC. SETIA BUDI, JAKARTA SELATAN 12940
021-8725555
studio@patroonarsindo.com
ZAKI MULIAWAN

PELITA INDAH SAKTI, PT
Kualifikasi Usaha (M1)
GED. BRIDGE CENTER BULUNGAN LT. II, JL. KYAI MAJA NO. 1, GUNUNG, KEC. KEBAYORAN BARU, JAKARTA SELATAN 12120
021-7226640
021-72796097
MOHAMMAD SANI

PELITA MAJU MULTISWAKARSA,
Kualifikasi Usaha (M2)
JL. RAYA PASAR MINGGU KM. 19 NO. 19 RT. 01/RW. 05, PEJATEN BARAT, KEC. PASAR MINGGU, JAKARTA SELATAN 12510
021-8672008
ACEP JAELANI

PENA, PT
Kualifikasi Usaha (M1)
GD. GRAHA GALA JL. PROF. DR. SATRIO NO. 8, KARET KUNINGAN, KEC. SETIA BUDI
021-71546129
BENUNAN

PENKONINDO PT
Kualifikasi Usaha (M2)
GED. SETIABUDI ATRIUM LT.2 SUITE 201 JL. H.R.RASUNA SAID KAV.62, KARET, KEC. SETIA BUDI, JAKARTA SELATAN 12920
021-5220549
021-5220551
penkonindo@vannord.com

PENTA ORSI MANDIRI, PT
Kualifikasi Usaha (M1)
JL. ASEM BARIS II NO. 24 RT. 09/RW. 05, KEBON BARU, KEC. TEBET, JAKARTA SELATAN 12830
021-8314075
penta_orsmand@yahoo.co.id
H SOETONO SOETOLAKSONO

PERANCANG ADHINUSA, PT
Kualifikasi Usaha (M1)
JL. CIPUTAT RAYA NO. 21, PONDOK PINANG, KEC. KEBAYORAN LAMA, JAKARTA SELATAN 12310
021-7503808
padhi-jkt@plasa.com
FADHLANSYAH, SE

https://jakarta.bps.go.id

PERANCANG REKAYASA WAHANA, PT
Kualifikasi Usaha (M1)
JL. TULODONG BAWAH X NO. 30, SENAYAN, KEC. KEBAYORAN BARU, JAKARTA SELATAN 12190
021-5736504
prw_mkea@yahoo.co.id
AGUS FAJAR

PERENTJANA DJAJA CIPTALARAS, PT
Kualifikasi Usaha (M1)
WISMA PEDE LT. III, JL. MT. HARYONO KAV. 17, TEBET BARAT, KEC. TEBET, JAKARTA SELATAN 12810
021-8290442
021-8297124
pede01@rad.net.id
IR. ENDRO BW

PERENTJANA DJAJA, PT
Kualifikasi Usaha (M1)
WISMA PEDE LT. III, JL. MT. HARYONO KAV. 17, TEBET BARAT, KEC. TEBET, JAKARTA SELATAN 12810
021-8297124
pede01@rad.net.id
IR. H. DJAMHURI M. JASIN, MSC

PERFORMA KONSTRINDO UTAMA, PT
Kualifikasi Usaha (M1)
KOMP BIER NO. 6 B , JL. PROF SOEPOMO SH, MENTENG DALAM, KEC. TEBET, JAKARTA SELATAN 12870
021-8313414
mail@ptpku.co.id
DRS.ABDUL GHOFUR

PERMATA GEMILANG, CV
Kualifikasi Usaha (K1)
JL. SIAGA RAYA BLOK F 12 LT.2 KOMP POLRI, PEJATEN BARAT, KEC. PASAR MINGGU, JAKARTA SELATAN 12510
PAULUS RENARDI S.

PERMATA MARGA KREASI, PT
Kualifikasi Usaha (M1)
JL. H. SAMALI NO. 48, KALIBATA, KEC. PANCORAN, JAKARTA SELATAN 12740
021-79192736
MUHAMMAD KABUL, SE

PERMIKO ENGINEERING & CONSTRUCTION, PT
Kualifikasi Usaha (M2)
JL. KH. ACHMAD DACHLAN NO. 69 A-B, TEBET BARAT, KEC. TEBET, JAKARTA SELATAN 12810
TOSHIRO NAKAMURA

PERSADA TEKNO UTAMA, PT
Kualifikasi Usaha (M1)
JL. BUNCIT RAYA NO. 40 B RT. 014/RW. 002, DUREN TIGA, KEC. PANCORAN, JAKARTA SELATAN 12760
021-79193342
MUHAMMAD JAMALUDDIN

PETRINDO, PT
Kualifikasi Usaha (M1)
JL. DR. SAHARJO NO. 210 A, MANGGARAI SELATAN, KEC. TEBET
021-83705414
TUMPAL HUTAPEA

PETROFLEXX PRIMA DAYA, PT
Kualifikasi Usaha (B1)
GD. MENARA JAMSOSTEK LT.10, KUNINGAN BARAT, KEC. MAMPANG PRAPATAN
021-52902260

PETROINDO GUNAPERSADA ENGINEERING, PT
Kualifikasi Usaha (M1)
BONA INDAH PLAZA BLOK A2/B NO. 10, JL. KARANG TENGAH LEBAK BULUS, LEBAK BULUS, KEC. CILANDAK, JAKARTA SELATAN 12440
021-7508039
petroindo@dnet.net.id
IR MUHAMMAD YAHYA

PETROLOG MULTI USAHA MANDIRI, PT
Kualifikasi Usaha (M1)
JL. MELAWAI RAYA NO.65F, KRAMAT PELA, KEC. KEBAYORAN BARU
021-7973090
MURNIADI

PETRONUSA KARYA UTAMA, PT
Kualifikasi Usaha (M1)
SAMPOERNA STRATEGIC SQUARE SOUTH TOWER LEVEL 30 JL. JEND SUDIRMAN KAV 45-46, KARET SEMANGGI, KEC. SETIA BUDI
021-29930856
RUDI PURNOMO WIBISONO

PHIBETHA KALAMWIJAYA, PT
Kualifikasi Usaha (M1)
JL. SAPTA TARUNA III NO. 5, PONDOK PINANG, KEC. KEBAYORAN LAMA, JAKARTA SELATAN 12310
021-75917734
pkw@cbn.net.id
YUNI PRANOTO

PILAR GARBA INTI, PT
Kualifikasi Usaha (M1)
JL. TEBET TIMUR DALAM II NO. 9, TEBET TIMUR, KEC. TEBET, JAKARTA SELATAN 12820
021-8291416
021-8291437
marketing@pilargarbainti.co.id
IR. HERNANTO HASIM

PILAR INFORMASI, PT
Kualifikasi Usaha (M1)
JL. H. A. WAHID NO. 1C, JATI PADANG, KEC. PASAR MINGGU, JAKARTA SELATAN 12540
021-7811589
IR. ACHMAD TAUFK

PILAR INTI MANDIRI, PT
Kualifikasi Usaha (M1)
KARINDA PLAZA BLOK B1 / 24-25, JL. KARANG TENGAH RAYA, LEBAK BULUS, KEC. CILANDAK, JAKARTA SELATAN 12440
021-7693034
HENDRA ARYANDI

PILAR SRIWIJAYA, CV
Kualifikasi Usaha (K2)
JL. MERPATI VII NO. 27 PESANGGRAHAN, KEC. PESANGGRAHAN, JAKARTA SELATAN 12320
021-7342123
VIRGOS KATARA

PILAR UTAMA MEGATECH ASIA, PT
Kualifikasi Usaha (M1)
JL. BUNCIT RAYA NO. 89, GRAHA PULO LT. 5, KALIBATA, KEC. PANCORAN, JAKARTA SELATAN 12740
021-7993519
RANGGA TRI NUGRAHA S.SOS

PILARMAS JAYA, PT
Kualifikasi Usaha (M1)
JL. TEBET RAYA NO. 54, KEBON BARU, KEC. TEBET, JAKARTA SELATAN 12820
021-8294153
DAVID NAPITUPULU, SE

PILLAR NUGRAHA, PT
Kualifikasi Usaha (M1)
JL. PALAPA XV NO. 7, PASAR MINGGU, KEC. PASAR MINGGU, JAKARTA SELATAN 12520
021-7800205
021-7800205
pillarconsultants@yahoo.com
ANDRI SOFYAN, S.PI

PINS INDONESIA, PT
Kualifikasi Usaha (B1)
JL. HR. RASUNA SAID KV. C. 11-IA, KEC. SETIA BUDI
021-5202560

PIRAMIDA KENCANA, PT
Kualifikasi Usaha (M1)
JL. GUNTUR NO. 28, GUNTUR, KEC. SETIA BUDI, JAKARTA SELATAN 12980
021-83796081
DRA. LELLY JEANE

http://jakarta.bps.go.id

PIRAMIDA PURWAJAYA UTAMA, PT
Kualifikasi Usaha (M1)
JL. RAYA LENTENG AGUNG NO. 5 RT. 08/RW. 04, LENTENG AGUNG, KEC. JAGAKARSA, JAKARTA SELATAN 12630
021-7828151
DADAN HUDAYA

PIRANTI BHAKTI NUSANTARA, PT
Kualifikasi Usaha (M1)
JL. BANGKA RAYA NO. 21, PELA MAMPANG, KEC. MAMPANG PRAPATAN, JAKARTA SELATAN 12720
021-7197811
piranti@indosat.net.id
JUANIDY TJUNG

PITIBO DELYKARYA, PT
Kualifikasi Usaha (M1)
JL. RAWA BAMBU KOMP BATAN NO. B3 RT. 07/RW. 07, PASAR MINGGU, KEC. PASAR MINGGU, JAKARTA SELATAN 12520
021-78847404
ASWANDY ASRIN

PLASA INTERMEDIA, PT
Kualifikasi Usaha (M1)
PUSAT NIAGA DUTA MAS FATMAWATI BLOK BI/14, CIPETE UTARA, KEC. KEBAYORAN BARU, JAKARTA SELATAN 12150
021-72790665
DANAN SURYOPUTRO

POCA JARINGAN SAMADHAU, PT
Kualifikasi Usaha (M1)
WIJAYA GRAND CENTER BLOK G-29 JL. WIJAYA II PULO, PULO, KEC. KEBAYORAN BARU
021-7225070
M. ALMANDA A. LUBIS

POCA JARINGAN SOLUSI, PT
Kualifikasi Usaha (M1)
JL. RS. FATMAWATI NO. 15.E, GANDARIA SELATAN, KEC. CILANDAK, JAKARTA SELATAN 12420
021-7375482
DIMASZ JEREMIA

POLATEK RANCANG BANGUN, PT
Kualifikasi Usaha (M1)
JL. WOLTER MONGINSIDI NO. 112D, PULO, KEC. KEBAYORAN BARU, JAKARTA SELATAN 12160
021-7397818
polatek@yahoo.com
IR. SUNARYO SOFYAN

POWERTECH INDONESIA, PT
Kualifikasi Usaha (B1)
JL. GATOT SUBROTO GD. SURVISOR INDONESIA LT.15, KEC. SETIA BUDI
021-5202025
021-5256581

PRABAWA PARAMITA, PT
Kualifikasi Usaha (M1)
JL. TERUSAN GED. HIJAU NO. 8-9, PONDOK PINANG, KEC. KEBAYORAN LAMA, JAKARTA SELATAN 12310
021-72800122
DRS. TRI PRASTOWO REKIYANTO

PRAKARSA NATA TULADA, PT
Kualifikasi Usaha (M1)
JL. KEMUNING RAYA NO. 21, PEJATEN TIMUR, KEC. PASAR MINGGU, JAKARTA SELATAN 12510
021-8721266
prakarsa2004@yahoo.com
DRS. HUSNI HUSIN, MSI

PRANATA POLA CIPTA, PT
Kualifikasi Usaha (M1)
JL. H. SAMALI NO. 79, PEJATEN BARAT, KEC. PASAR MINGGU, JAKARTA SELATAN 12510
021-7981416
SARNO, SE

PRAPANCA ENGINEERING, PT
Kualifikasi Usaha (M1)
RUKO RAJAWALI CENTER, JL. RAJAWALI BLOK A NO. 1, PASAR MINGGU, KEC. PASAR MINGGU, JAKARTA SELATAN 12520
021-7813635
prapancaengineeringpeg.co.id
IR. BUDHIANTO

PRASADHA PAMUNAH LIMBAH INDUSTRI, PT
Kualifikasi Usaha (B1)
SAMPOERNA STRATEGIC SQUARE SOUTH TOWER 18TH FLOOR JL. JEND. SUDIRMAN, KUNINGAN TIMUR, KEC. SETIA BUDI, JAKARTA SELATAN 12950
021-5750800
DJUANDA SANUSI

PRASASTI MEKAR INDAH, PT
Kualifikasi Usaha (M1)
JL. KESELAMATAN NO. 31 RT. 13/RW. 01, MANGGARAI SELATAN, KEC. TEBET, JAKARTA SELATAN 12860
WILLIAM A RAYA MANULLANG

PRASUGI SUPRAMAS, PT
Kualifikasi Usaha (M1)
JL. TEBET BARAT IV/20 NO. 209, GEDUNG SARANA JAYA LT. 2 RT. 08/RW. 02, TEBET BARAT, KEC. TEBET, JAKARTA SELATAN 12810
021-83792925
021-83792925
ptprasugisupramas@ymail.com
IR.YUSTINUS WASINO

PRESTASI MULTI KREASI, PT
Kualifikasi Usaha (M1)
JL. KALIBATA TENGAH NO. 7, KALIBATA, KEC. PANCORAN, JAKARTA SELATAN 12740
021-7982808
PARDI

PRIMA BARA ENERGI, PT
Kualifikasi Usaha (M1)
KOMP. RASUNA EPICENTRUM, KARET, KEC. SETIA BUDI
021-29941700

PRIMA CIPTA ARTISTIKA, PT
Kualifikasi Usaha (M1)
JL. ANGGREK NO. 7 RT. 02/RW. 02, CILANDAK TIMUR, KEC. PASAR MINGGU, JAKARTA SELATAN 12560
021-7804458
SA UANG A. MD

PRIMA DINAMIKA SELARAS, PT
Kualifikasi Usaha (M1)
RUKO PRIMA FATMAWATI, JL. RAYA RS. FATMAWATI NO. 26-J, PONDOK LABU, KEC. CILANDAK, JAKARTA SELATAN 12450
021-75910420
PRIMA_DS@YAHOO.COM
IR. ARJONSON

PRIMA LANGKAH PRATAMA
Kualifikasi Usaha (M1)
JL. CIPETE RAYA (RS FATMAWATI) NO.1A, CIPETE SELATAN, KEC. CILANDAK
021-7245128
JUWITA WATI

PRIMA MEDIA SELARAS, PT
Kualifikasi Usaha (M1)
JL. BARITO II NO. 33 RT. 02/RW. 05, KRAMAT PELA, KEC. KEBAYORAN BARU, JAKARTA SELATAN 12130
021-72786123
WAHYUDIYAT LUDYMARA

PRIMA REKA UTAMA, PT
Kualifikasi Usaha (M1)
JL. WARUNG BUNCIT RAYA NO. 98, PEJATEN BARAT, KEC. PASAR MINGGU, JAKARTA SELATAN 12510
021-79194942
021-79180775
CATUR CAHYANA

PRIMA SARANA PERSADA, PT
Kualifikasi Usaha (M2)
GEDUNG MENARA SUDIRMAN LT. 14 D JL. JEND. SUDIRMAN, SENAYAN, KEC. KEBAYORAN BARU, JAKARTA SELATAN 12190
021-5155858
IR. EDDY ASMANTO

http://jakarta.bps.go.id

PRIMADONA PERMAI, PT
Kualifikasi Usaha (M1)
JL. KALIBATA UTARA II NO. 7 A, KALIBATA, KEC. PANCORAN, JAKARTA SELATAN 12740
021-5260765
primadonapermai@indo.net.id
IR. IRMA SARASWATI K.

PRIMANUSA PRATAMA NUSANTARA, PT
Kualifikasi Usaha (M1)
JL. ASSAKINAH RAYA NO. 8, KEBAGUSAN, KEC. PASAR MINGGU, JAKARTA SELATAN 12520
primanusagroup@cbn.net.id AWA

PRIME PETRO SERVICES, PT
Kualifikasi Usaha (B1)
JL. KUNINGAN BARAT NO. 26, GEDUNG TIFA, KARET, KEC. SETIA BUDI, JAKARTA SELATAN 12920
021-52902261
DIDIT HIDAYAT AGRIP ANTO

PRIMKOP BAIS TNI, KOPERASI
Kualifikasi Usaha (K2)
JL. KALIBATA RAYA NO. 24 PANCORAN, KALIBATA, KEC. PANCORAN, JAKARTA SELATAN 12740
IR. KAILANI

PRISMA GIRIYASA, PT
Kualifikasi Usaha (M1)
JL. CIPUTAT RAYA KAV.3 NO. 1 C, KEBAYORAN LAMA UTARA, KEC. KEBAYORAN LAMA, JAKARTA SELATAN 12240
021-72793030
021-72788950
prisma@prismagiriyasa.com
IR. H. ENGKOS KOSASIH

PRISMA KUSUMA JAYA, PT
Kualifikasi Usaha (M1)
JL. BANGKA RAYA NO.52, PELA MAMPANG, KEC. MAMPANG PRAPATAN
021-71791496
FIRMAN PURNAKARYA FITRIANSYAH

PRISMAITA CIPTA KREASI, PT
Kualifikasi Usaha (M1)
JL. KALIBATA UTARA II NO. 12, KALIBATA, KEC. PANCORAN, JAKARTA SELATAN 12740
021-79197937
prismaita@indo.net.id
SONNY TAMDJID B.M., SE., MM.

PROLABA FUYINTO UTAMA, PT
Kualifikasi Usaha (M1)
JL. MAMPANG PRAPATAN RAYA NO. 28, MAMPANG PRAPATAN, KEC. MAMPANG PRAPATAN, JAKARTA SELATAN 12790
021-79191278
HADIARTO

PROSERVINDO PRATAMA, PT
Kualifikasi Usaha (M1)
JL. RAYA RAWA BAMBU NO. 18 E RT. 013/RW. 05, PASAR MINGGU, KEC. PASAR MINGGU, JAKARTA SELATAN 12520
021-7806546
proservindo@cbn.net.id
WIBANTORO

PROSIST TRIMITRA MANAGEMENT, PT
Kualifikasi Usaha (M1)
GED. GRAHA PENA LT. 1, JL. RAYA KEB. LAMA NO. 12, GROGOL UTARA, KEC. KEBAYORAN LAMA, JAKARTA SELATAN 12210
021-53699684
HERU PURNOMO, SE

PROWELL ENERGI SERVICE, PT
Kualifikasi Usaha (M2)
JL. MEGA KUNINGAN BARAT KAV. E. 4-3, BELLAGIO OFFICE PARK LT. 2 SUITE 1, KUNINGAN TIMUR, KEC. SETIA BUDI, JAKARTA SELATAN 12950
021-30019992
021-30020915
headoffice@prowell-energy.com
DEDI RAHADIAN HIDAJAT IR

PUCO, PT
Kualifikasi Usaha (M1)
JL. PULO KAMBOJA KAV. 45, GROGOL UTARA, KEC. KEBAYORAN LAMA 12210
021-5332002
021-5321931
IR. BASKORO ABIE PANDOWO, SE

PUJAKESUMA WAHYU ANGGADA, CV
Kualifikasi Usaha (K1)
JL. MASJID AL - IKHLAS NO. 60 KEL. PETUKANGAN SELATAN, KEC. PESANGGRAHAN, JAKARTA SELATAN 12270
021-73691502
NENI SURI WAHYUNI

PULUN SARANA, PT
Kualifikasi Usaha (M1)
JL. FATMAWATI RAYA NO. 39 RUKO ITC PUTRA MAS BLOK D1/32, KEC. CILANDAK, JAKARTA SELATAN 12150
021-7226638
021-7233994
CANDRA KUSUMA, MBA

PURI BHUMI WRDDHI, PT
Kualifikasi Usaha (M1)
JL. LETJEND TB. SIMATUPANG NO. 7, CILANDAK TIMUR, KEC. PASAR MINGGU, JAKARTA SELATAN 12560
021-7804458
pbw@telkom.net
TRI JAYANTO, SE

PURI SAWITA GADING, PT
Kualifikasi Usaha (M2)
JL. KH. ABDULLAH SYAFEI KAV. A/19 GUDANG PELURU RT. 01/RW. 04, KEBON BARU, KEC. TEBET, JAKARTA SELATAN 12830
021-83700232
MUHAMMAD SYAHRIAL

PURNA BINA INDONESIA, PT
Kualifikasi Usaha (M2)
JL. JEND. SUDIRMAN KAV. 52-53, GED. BURSA EFEK JAKARTA TOWER I LT. 2, SENAYAN, KEC. KEBAYORAN BARU, JAKARTA SELATAN 12910
021-5157000
021-51513477

PUSAT PENGEMBANGAN AGRIBISNIS, PT
Kualifikasi Usaha (M1)
JL. TEBET TIMUR RAYA NO. 56-57, TEBET TIMUR, KEC. TEBET, JAKARTA SELATAN 12820
021-8299347
agribiz@ppa.co.id
IR. SATRIO BUDI HANDOKO, MSI

PUSPA NUSA KENCANA, PT
Kualifikasi Usaha (M1)
JL. F. NO. 8 RT. 01/RW. 04, KEBON BARU, KEC. TEBET, JAKARTA SELATAN 12830
021-8302558
SITI ATWINTRI

PUTRA BHARATA UTAMA, PT
Kualifikasi Usaha (M1)
JL. KEMANG RAYA NO. 9 G, BANGKA, KEC. MAMPANG PRAPATAN, JAKARTA SELATAN 12730
WITARDONO HARDIANTO

PUTRA PERDANA BERKARYA, CV
Kualifikasi Usaha (K2)
JL. BUKIT DURI TANJAKAN WISMA CILIWUNG BLOK H II NO. 104 RT. 002/0, BUKIT DURI, KEC. TEBET, JAKARTA SELATAN 12840
FRANSISKUS SIMARMATA

PUTRANOGAMA ADIKARYA, PT
Kualifikasi Usaha (M1)
JL. MASJID AL-IKHLAS NO. 33 RT. 06/RW. 01, PETUKANGAN SELATAN, KEC. PESANGGRAHAN, JAKARTA SELATAN 12270
021-7377726
021-7377726
SUTRISNO

PUTRI LUBUK TANO, CV
Kualifikasi Usaha (K1)
JL. MESJID AL IKHLAS NO. 60, PETUKANGAN SELATAN, KEC. PESANGGRAHAN, JAKARTA SELATAN 12270
021-73691502
SUWATI

http://jakarta.bps.go.id

PUTRI METIARA BERKREASI, PT
Kualifikasi Usaha (M1)
JL. SRENGSENG SAWAH NO. 93, SRENGSENG SAWAH, KEC. JAGAKARSA, JAKARTA SELATAN 12640
021-78893849
ELIZA EKASUKMAWATI

PUTRITUNGGAL SUKSESMANDIRI PT
Kualifikasi Usaha (M1)
JL. SWADAYA I NO. 15, MANGGARAI, KEC. TEBET, JAKARTA SELATAN 12850
HADI PURWOKO.ST

QDC TECHNOLOGIES, PT
Kualifikasi Usaha (M2)
JL. MAMPANG PRAPATAN RAYA NO. 28, GRAHA QDC BLOK C, MAMPANG PRAPATAN, KEC. MAMPANG PRAPATAN, JAKARTA SELATAN 12790
021-79191234
021-79193333
DONNELLY MARK JOHN

QUADRA MITRA INDONESIA, PT
Kualifikasi Usaha (M1)
JL. BARITO I NO. 1, KRAMAT PELA, KEC. KEBAYORAN BARU, JAKARTA SELATAN 12130
021-72794387
ANJAR PRAKOSO

QUADRATEL PERSADA, PT
Kualifikasi Usaha (M1)
JL. MAMPANG PRAPATAN XIV NO. 6, TEGAL PARANG, KEC. MAMPANG PRAPATAN, JAKARTA SELATAN 12790
021-79191955
qtel@quadratel.co.id
IR. HASBALLAH ISMAIL

QUAMAXINDO UTAMA, PT
Kualifikasi Usaha (M1)
GD. TRANKA LT.1, JL. RAYA PASAR MINGGU NO.17, PEJATEN TIMUR, KEC. PASAR MINGGU 12520
021-7980421
021-7987143

QUANTUM META SIGMA, PT
Kualifikasi Usaha (M1)
JL. PELANGI NO. 18, RAWAJATI, KEC. PANCORAN, JAKARTA SELATAN 12750
021-5746710
MAKMUR SIANIPAR

RADEMA ABADI REJEKI, PT
Kualifikasi Usaha (M1)
JL. RAYA CILANDAK KKO NO. 2, RAGUNAN, KEC. PASAR MINGGU, JAKARTA SELATAN 12550
021-78844263
RENCIUS NAINGGOLAN, SE

RADIANT UTAMA INTERINSCO TBK, PT
Kualifikasi Usaha (M1)
JL. KAPTEN TENDEAN NO. 24, PELA MAMPANG, KEC. MAMPANG PRAPATAN, JAKARTA SELATAN 12720
021-7192020
021-7192002
ruinco@indosat.net.id
IR. RUSTANTO A. WIDODO, MBA

RADOT BANGUN PERSADA, PT
Kualifikasi Usaha (M2)
JL. SARJANA NO. 64D, SRENGSENG SAWAH, KEC. JAGAKARSA 12640
021-43902724
021-43903130
radot.bp@gmail.com
HANY INDRIANI HUTAGALUNG

RAFIQI GIFFARI, PT
Kualifikasi Usaha (M1)
JL. JEND. SUDIRMAN KAV.75, SENAYAN, KEC. KEBAYORAN BARU, JAKARTA SELATAN 12190
021-5276852
MUSTOPAH

RAGA PERKASA EKAGUNA PT
Kualifikasi Usaha (M2)
JL. SULTAN AGUNG NO. 59 C, GUNTUR, KEC. SETIA BUDI, JAKARTA SELATAN 12980
021-8315946
021-8353773
raga@dnet.net.id
IR. ARLAN SEPTIA A.R

RAH-MADYA PERDANA, PT
Kualifikasi Usaha (M1)
JL. RAJAWALI, RUKO RAJAWALI CENTER BLOK B NO. 13 RT. 07/RW. 01, PASAR MINGGU, KEC. PASAR MINGGU, JAKARTA SELATAN 12520
021-78844255
021-7811667
H.R. BAMBANG MADYANTORO

RAHMAYUTI SARANA MANDIRI, PT
Kualifikasi Usaha (M1)
JL. SULTAN ISKANDAR MUDA NO. 30 LT. 1B, KEBAYORAN LAMA UTARA, KEC. KEBAYORAN LAMA, JAKARTA SELATAN 12240
021-26114232
021-7292438
ptrsm@yahoo.com
JOKO WINARTO

RAIHANA AZIES RAHAZ, PT
Kualifikasi Usaha (M1)
JL. RAJAWALI - RUKO RAJAWALI CENTER B.13 RT. 007/RW. 01, PASAR MINGGU, KEC. PASAR MINGGU, JAKARTA SELATAN 12520
021-78844255
021-7811667
R. BOBBY NUGROHO DWIPUTRO

RAJAWALI MAS MANDIRI, PT
Kualifikasi Usaha (M1)
JL. KARANG TENGAH RAYA NO. 14, LEBAK BULUS, KEC. CILANDAK, JAKARTA SELATAN 12440
021-78839051
SUDRADJAT DANAMANGGALA

RAJIMMY BERSAUDARA, PT
Kualifikasi Usaha (M1)
JL. RAYA RAWA BAMBU NO. 14 D LT.IV, PASAR MINGGU, KEC. PASAR MINGGU, JAKARTA SELATAN 12520
LESMARIA

RAKA UTAMA, PT
Kualifikasi Usaha (M1)
PERKANTORAN SIMPRUG INDAH, JL. TEUKU NYAK ARIEF NO. 9H, GROGOL SELATAN, KEC. KEBAYORAN LAMA, JAKARTA SELATAN 12220
021-7234210
RAKAUTAMA@CBN.NET.ID
IRENE INDRIASARI

RAMA KARYA MANDIRI, PT
Kualifikasi Usaha (M1)
JL. RAYA CILEDUG CIPULIR NO. 49, CIPULIR, KEC. KEBAYORAN LAMA, JAKARTA SELATAN 12230
021-3452846
ADE SOFYAN

RAMA MITRA KONSULTAN , PT
Kualifikasi Usaha (M1)
JL. SIAGA I C NO. 30A, PEJATEN BARAT, KEC. PASAR MINGGU, JAKARTA SELATAN 12510
021-79196651
IR. H. PURWANTO

RAMA UTAMA KRISNA, PT
Kualifikasi Usaha (M1)
JL. RAWA BAMBU RAYA NO. 14 D LT. 3, PASAR MINGGU, KEC. PASAR MINGGU, JAKARTA SELATAN 12520
021-78843255
IR. KRISMAN NAINGGOLAN

RAMFER KRISOL, PT
Kualifikasi Usaha (M1)
JL. RAWA BAMBU RAYA NO. 14 D, PASAR MINGGU, KEC. PASAR MINGGU, JAKARTA SELATAN 12520
021-78843255
ABIDIN, SH

RANAH NUSANTARA, PT
Kualifikasi Usaha (M1)
GED. WISMA MAMPANG LT. 2, JL. MAMPANG PRAPATAN RAYA NO. 1, MAMPANG PRAPATAN, KEC. MAMPANG PRAPATAN, JAKARTA SELATAN 12790
HAMENG PRAYITNO

http://jakarta.bps.go.id

RANCANG BANGUN ESTETIKA, PT
Kualifikasi Usaha (M1)
JL. DUREN TIGA RAYA NO. 9, DUREN TIGA, KEC. PANCORAN, JAKARTA SELATAN 12760
021-7980890
EKA FEBRIANUS

RANCANG JAGAD SEJATI, PT
Kualifikasi Usaha (M1)
JL. WOLTER MONGINSIDI NO. 112-D LT. 3B, KEC. KEBAYORAN BARU, JAKARTA SELATAN
021-72799714
rjs.architects@yahoo.com
IR. ADHI TRIACHMADI M, MM

RANGGADA GRAHA NUANSA, PT
Kualifikasi Usaha (M1)
PLAZA 89, JL. RASUNA SAID KAV. X NO.6, KEC. SETIA BUDI 12940
021-52963799
ranggada@cbn.net.id
ANDRE SUSANTO LUKMAN

RANGO SEMESTA, PT
Kualifikasi Usaha (M1)
JL. RAYA CILANDAK KKO NO. 2, RAGUNAN, KEC. PASAR MINGGU, JAKARTA SELATAN 12550
IR.MARUDUT PARULIAN N.

RANTE KONSTRUKSI PEMBANGUNAN, PT
Kualifikasi Usaha (M1)
JL. MELAWAI VII NO. 1, MELAWAI, KEC. KEBAYORAN BARU, JAKARTA SELATAN 12160
021-7252737
RAOUL A.WIRANATAKUSUMAH

RAPA GRAHA KONSULTAN, PT
Kualifikasi Usaha (M1)
JL. TEBET BARAT DALAM RAYA, RUSUN HARUM BLOK C, TEBET BARAT, KEC. TEBET, JAKARTA SELATAN 12810
021-7520335
viasrona@yahoo.com
IR. ANDI BUDIYANTO

RATNA PURIKREASI, PT
Kualifikasi Usaha (M1)
JL. DAHLIA NO. 7 RT. 09/RW. 03, BINTARO, KEC. PESANGGRAHAN, JAKARTA SELATAN 12330
021-7351232
IR. YAYAN WIDRIYANTO

RATRA, PT
Kualifikasi Usaha (M1)
JL. H. DILUN NO. 7 A, ULUJAMI, KEC. PESANGGRAHAN, JAKARTA SELATAN 12250
021-7354065
ratragroups@yahoo.com
UKAH PERMANA

RAZAAQI SELARAS PERSADA, PT
Kualifikasi Usaha (M2)
RUKAN PERMATA SENAYAN BLOK C NO. 21 JL. PERMATA SENAYAN I NO. 5, GROGOL UTARA, KEC. KEBAYORAN LAMA, JAKARTA SELATAN 12210
021-5794075
RAZAAQI@YAHOO.COM
BONCAU FAKKARI MAZA, ST

RAZIO SETIA MUKTI, PT
Kualifikasi Usaha (M1)
SAKTI PLAZA LT. II, JL. LETJEN. MT. HARYONO KAV 2-3, TEBET BARAT, KEC. TEBET, JAKARTA SELATAN 12810
DR. H. AB. SETIAWAN, SH, MH, MBA

RBN INOVFINTEK, PT
Kualifikasi Usaha (M2)
JL. TB. SIMATUPANG NO. 6, JATI PADANG, KEC. PASAR MINGGU, JAKARTA SELATAN 12540
021-7821287
021-78839113
DRS. RUKUN SANTOSO MM, MSI

REGENT SEMESTA INDONESIA, PT
Kualifikasi Usaha (M1)
JL. RS. FATMAWATI NO. 71, GRAHA MAS FATMAWATI BLOK B NO. 19, CIPETE UTARA, KEC. KEBAYORAN BARU, JAKARTA SELATAN 12150
021-75904324
021-75904324
AGUS MADE INDRAWAN

REGIANA PUNTI PERDANA, PT
Kualifikasi Usaha (M1)
RUKAN TIARA BUNCIT BLOK A 8 LT. 4, JL. KEMANG UTARA XI NO. 9, DUREN TIGA, KEC. PANCORAN, JAKARTA SELATAN 12760
SRI NING RAHAYU

REKA DESINDO MANDIRI, PT
Kualifikasi Usaha (M1)
JL. KRAMAT PELA I NO. 7A, KRAMAT PELA, KEC. KEBAYORAN BARU, JAKARTA SELATAN 12130
021-7223372
ptrdm@plasa.com
IR. BONAR SIREGAR

REKA GRAHA INDAH ABADI, PT
Kualifikasi Usaha (M1)
KOMPS PLAZA GOLDEN BLOK G-19, JL. RS FATMAWATI NO. 15, GANDARIA SELATAN, KEC. CILANDAK, JAKARTA SELATAN 12420
021-7692979
geode@cbn.net.id
IR. GABRIEL AGASTYO PARWO

REKA KARYA PERSADA, PT
Kualifikasi Usaha (M1)
GED. GRAHA IRAMA 9TH FLOOR ROOM 9D, JL. H.R. RASUNA SAID BLOK X-1, KUNINGAN TIMUR, KEC. SETIA BUDI, JAKARTA SELATAN 12950
021-5261429
IR. BAMBANG DJUHARTONO

REKA MATRA BESTARI, PT
Kualifikasi Usaha (M1)
PERKANTORAN GALLERY NIAGA 9C-9D JL. H. NAWI RAYA KAV. 9, GANDARIA SELATAN, KEC. CILANDAK
021-75910842
IR. HOLILLURACHMAN

REKA PATRIA EKAGUNA, PT
Kualifikasi Usaha (M1)
JL. SULTAN AGUNG NO. 59 C, PASAR MANGGIS, KEC. SETIA BUDI, JAKARTA SELATAN 12970
021-29036500
021-8353773
rpe@dnet.net.id
IR. YUNIANA IDAWATI

REKA SELARAS CIPTA GRIYA, PT
Kualifikasi Usaha (M1)
JL. DUREN TIGA BUNTU NO. 38, DUREN TIGA, KEC. PANCORAN, JAKARTA SELATAN 12760
021-79182671
ARDI ANGGORO, ST

REKA SPASIA INDONESIA, PT
Kualifikasi Usaha (M1)
WISMA KADEKA LT. 3, JL. JATIPADANG RAYA NO. 41, JATI PADANG, KEC. PASAR MINGGU, JAKARTA SELATAN 12540
021-7884602
021-78846027
rsi@cbn.net.id
DRS. DJOKO SUTJAHJONO

REKACIPTA SAPTATAMA, PT
Kualifikasi Usaha (M1)
JL. ISKANDARSYAH I NO.4, MELAWAI, KEC. KEBAYORAN BARU
021-72781976
MOHAMAD SIGIT TRIAMBUDI

REKADAYA SENTRAMANDIRI, PT
Kualifikasi Usaha (M1)
KOMP GARUDA NO. 21-B, KALIBATA, KEC. PANCORAN, JAKARTA SELATAN 12740
021-73440774
IR. JOS MUSTAF

http://jakarta.bps.go.id

REKAGRIYA MENARABUANA, PT
Kualifikasi Usaha (M1)
JL. RAYA KEB. LAMA NO. 314 A, GROGOL UTARA, KEC. KEBAYORAN LAMA, JAKARTA SELATAN 12210
021-5321425
rekagmb@cbn.net.id
IR. Y. GUNAWAN PRANOTO

REKAGRIYA MITRA BUANA, PT
Kualifikasi Usaha (M1)
JL. RAYA KEB. LAMA NO. 314 A, GROGOL UTARA, KEC. KEBAYORAN LAMA, JAKARTA SELATAN 12210
021-5321426
021-5321425
rekagmb@cbn.net.id
NURMALA YUDI SETIAWATI, SE

REKAJASA CIPTA MAHAKARYA, PT
Kualifikasi Usaha (M1)
JL. PROF. DR. SOEPOMO NO. 323, TEBET BARAT, KEC. TEBET, JAKARTA SELATAN 12810
021-7398628
rekajasacm@gmail.com
ENDRO TJAHJONO HERIBERTHUS

REKAYASA ENGINEERING, PT
Kualifikasi Usaha (M1)
JL. KALIBATA TIMUR I NO. 36, KALIBATA, KEC. PANCORAN, JAKARTA SELATAN 12740
021-7940984
richard@rekayasa.co.id
IR. HILMI HINDERSAH

REKAYASA INDUSTRI, PT
Kualifikasi Usaha (B1)
JL. KALIBATA TIMUR I NO. 36, KALIBATA, KEC. PANCORAN, JAKARTA SELATAN 12740
021-7988701
IR. DJUNIARMAN DJULKIFLI

RELIS SAPINDO UTAMA, PT
Kualifikasi Usaha (M1)
JL. DR. SAHARJO NO. 40B, PASAR MANGGIS, KEC. SETIA BUDI 12970
021-83785591
021-83785593
rsu_tim@yahoo.co.id

RESIK GUNAMAJU, PT
Kualifikasi Usaha (M1)
JL. JEND. GATOT SUBROTO KAV. 36-38 PLAZA MANDIRI LT. B-2, SENAYAN, KEC. KEBAYORAN BARU, JAKARTA SELATAN 12190
021-5263414
021-5245995
pt.resikgunamaju@ymail.com
IR. OKTOSA HARAHAP, MM

RIA JAYA, CV
Kualifikasi Usaha (K1)
JL. CIKOKO BARAT II N0.10, CIKOKO, KEC. PANCORAN, JAKARTA SELATAN 12770
021-79193307
IR. TIUR ANNA NAINGGOLAN

RIAM SETIA PUSPA SARANA, PT
Kualifikasi Usaha (M1)
JL. RAYA JOE NO. 1 RT. 08/RW. 04, KEBAGUSAN, KEC. PASAR MINGGU, JAKARTA SELATAN 12520
021-78883202
MUSTATAHAL MARGO

RIAPRIMA PUTRI AMBAR, CV
Kualifikasi Usaha (K3)
JL. MAWAR III NO. 5, BINTARO, BINTARO, KEC. PESANGGRAHAN, JAKARTA SELATAN 12330
021-7370051
H. ANTO AMBARITA

RICARDO ARTA MARISNA, PT
Kualifikasi Usaha (M1)
JL. RAWA BAMBU RAYA NO. 14 D, PASAR MINGGU, KEC. PASAR MINGGU, JAKARTA SELATAN 12520
021-8725046
SYAMSIAH SIAHAAN

RIDEMASU MULTI SOLUTION, PT
Kualifikasi Usaha (M1)
GED IBA LT. 3 JL. RAYA PASAR MINGGU NO. 2 B-C, PANCORAN, KEC. PANCORAN, JAKARTA SELATAN 12780
021-7972625
TAUFIK HIDAYAT

RIFA BESTARI, PT
Kualifikasi Usaha (M1)
JL. PROF. DR. SATRIO BLOK C-4 KAV. 6-7, KUNINGAN TIMUR, KEC. SETIA BUDI, JAKARTA SELATAN 12950
021-5260770
rbestari@rad.net.id
ELYUS AMIR

RIFQI PRATAMA, CV
Kualifikasi Usaha (K3)
JL. ASEM BARIS RAYA NO. 2, KEBON BARU, KEBON BARU, KEC. TEBET, JAKARTA SELATAN 12830
021-83126440
HARSITA

RIGIPLAN WALUNGANDERES, PT
Kualifikasi Usaha (M1)
JL. RS. FATMAWATI NO. 50, RUKO FATMAWATI FESTIVAL BLOK B/7 LT.1, KEC. CILANDAK, JAKARTA SELATAN 12430
021-84311708
rigipland1@yahoo.com
IR. SUGIONO

RI-JE SIARANG ARANG INDAH, CV
Kualifikasi Usaha (K1)
JL. TB. SIMATUPANG NO. 6 RT. 005/004 KEL. JATIPADANG, KEC. PASAR MINGGU, JAKARTA SELATAN 12540
JERNIH GINAWATI SITUMEANG

RIMBA GORING GORING JAYA, PT
Kualifikasi Usaha (M1)
JL. KYAI MAJA NO. 65/3, KRAMAT PELA, KEC. KEBAYORAN BARU, JAKARTA SELATAN 12130
021-4243821
alamberinginmas@yahoo.co.id
VALENS SIMATUPANG

RINA LESTARI, CV
Kualifikasi Usaha (K3)
JL. H. MUCHTAR RAYA NO. 1, PETUKANGAN UTARA, KEC. PESANGGRAHAN, JAKARTA SELATAN 12260
RINA NOP

RINDANG SEJATI, PT
Kualifikasi Usaha (M1)
JL. CIPUTAT RAYA NO. 16 LT.2 ROOM 16 A, PONDOK PINANG, KEC. KEBAYORAN LAMA, JAKARTA SELATAN 12310
021-7451651
SIGIT MUHARTONO

RISCON VICTORY 07212, PT
Kualifikasi Usaha (M1)
JL. RAYA SETU NO. 49 RT. 08/RW. 03, SRENGSENG SAWAH, KEC. JAGAKARSA, JAKARTA SELATAN 12640
021-84599587
021-84599589
VITA

RIUNG PULUNG MAHKOTA, PT
Kualifikasi Usaha (M1)
JL. H. EMAN II NO. 20, PONDOK PINANG, KEC. KEBAYORAN LAMA, JAKARTA SELATAN 12310
021-7515886
riung-pm@yahoo.com
IR. CECEP SISWANTO

RIVIDA GRAHA PRATAMA, PT
Kualifikasi Usaha (M1)
JL. RAYA CILANDAK KKO NO. 2 BLOK A/7, RAGUNAN, KEC. PASAR MINGGU, JAKARTA SELATAN 12550
021-78839235
NITA RIVIDA NAINGGOLAN

RIYAH PERMATA ANUGRAH, PT
Kualifikasi Usaha (B1)
JL. TEBET TIMUR RAYA NO. 49, TEBET TIMUR, KEC. TEBET, JAKARTA SELATAN 12820
021-83792417
LASTER BENNI MLG

http://jakarta.bps.go.id

RIZKI JAYATAMA, CV
Kualifikasi Usaha (K2)
JL. RAWA BAMBU RAYA NO. 14 D RT. 013/05, PASAR MINGGU, KEC. PASAR MINGGU, JAKARTA SELATAN 12520
021-7804674
LHENNY ILYAS

RIZKY BERKAH UTAMA, PT
Kualifikasi Usaha (M1)
JL. GUNUNG NO. 8 B, PETOGOGAN BLOK A, MELAWAI, KEC. KEBAYORAN BARU, JAKARTA SELATAN 12160
021-7243320
TIEN ZULFIA

ROMASTA KARYA LESTARI, CV
Kualifikasi Usaha (K2)
WISMA CILIWUNG, JL. BUKIT DURI TANJAKAN BLOK H II NO. 104, BUKIT DURI, KEC. TEBET, JAKARTA SELATAN 12840
021-87709988
ROMASTA MERY SIMARMATA

RONA KOTA SELARAS, PT
Kualifikasi Usaha (M1)
KOMP KEB. CENTER BLOK B-7, JL. KEB. BARU, VELBAG, KEBAYORAN LAMA UTARA, KEC. KEBAYORAN LAMA, JAKARTA SELATAN 12240
021-7269416
ronakotaselaras@yahoo.com
IR. WICAKSONO SAROSA

ROPAKIDJEN JAYA, PT
Kualifikasi Usaha (M1)
JL. RAYA KEB. LAMA NO. 26 RT. 1/RW. 3, GROGOL UTARA, KEC. KEBAYORAN LAMA, JAKARTA SELATAN 12210
021-5492890
ropakidjen_jaya@yahoo.com
CECEP RUHIYAT

ROSITA VILLAMAS, CV
Kualifikasi Usaha (K1)
JL. H. MUCHTAR RAYA NO. 1 PETUKANGAN UTARA, PETUKANGAN UTARA, KEC. PESANGGRAHAN, JAKARTA SELATAN 12260
ROMELDA VILLANI

ROSPITA SUKMA TATA KREASI, PT
Kualifikasi Usaha (M1)
JL. JOE NO. 1 - B, KEBAGUSAN, KEC. PASAR MINGGU, JAKARTA SELATAN 12520
021-78883202
ADITYAWARMAN JUNGJUNGAN

ROSVANSIA TIUR, PT
Kualifikasi Usaha (M1)
JL. DR. SAHARJO NO. 115 A RT. 02/RW. 07, MANGGARAI SELATAN, KEC. TEBET, JAKARTA SELATAN 12860
TIUR BONTOR SIPAHUTAR

ROSYOLIN PRADANA PUTRI, CV
Kualifikasi Usaha (K2)
JL. TEBET RAYA NO. 54 RT. 004/04 KEL. TEBET TIMUR, KEC. TEBET, JAKARTA SELATAN 12820
ROSPITA SIMANJUNTAK

RULIYA KARYA PRIMA, PT
Kualifikasi Usaha (M1)
JL. WARU NO 12, KEBAGUSAN, KEC. PASAR MINGGU, JAKARTA SELATAN 12520
H. SUTARNO

RUMONDANG, CV
Kualifikasi Usaha (K2)
JL. MARGASATWA MELATI II NO. 41 PONDOK LABU, CILANDAK, PONDOK LABU, KEC. CILANDAK, JAKARTA SELATAN 12450
SYAMSU WALKAMAR SIREGAR

RYAH PERMATA ANUGRAH,PT
Kualifikasi Usaha (B1)
TEBET TIMUR RAYA NO.49, TEBET TIMUR, KEC. TEBET, JAKARTA SELATAN 12820
021-83792082
ROBERT

SABAR BANGUN DAYA, PT
Kualifikasi Usaha (M1)
JL. RAYA KEB. LAMA NO. 17 B RT. 01/RW. 11, GROGOL SELATAN, KEC. KEBAYORAN LAMA, JAKARTA SELATAN 12220
NOVITA GUNAWAN

SABRINA REKA BANGUN, PT
Kualifikasi Usaha (M1)
GED. GRAHA ARSA LT. 2, JL. SIAGA RAYA NO. 31, PEJATEN BARAT, KEC. PASAR MINGGU, JAKARTA SELATAN 12510
021-79194131
021-79194132
TEGUH ARIEFIANTO HERLAMBANG

SABRINA REKA PERKASA, CV
Kualifikasi Usaha (K3)
GED. GRAHA ARSA LT. 2 JL. SIAGA RAYA NO. 31 RT. 005/05, KEL. PEJAT, PEJATEN BARAT, KEC. PASAR MINGGU, JAKARTA SELATAN 12510
021-79194129
RANI ANGGRAINI SAFITRI

SAC NUSANTARA, PT
Kualifikasi Usaha (B1)
JL. HR. RASUNA SAID KAV. B-7, SETIA BUDI, KEC. SETIA BUDI, JAKARTA SELATAN 12910
021-5255401
021-5254469
sacna@cbn.net.id
BONAR PAULUS S.SCHULZ

SAHARA VINDE UTAMA, PT
Kualifikasi Usaha (M1)
JL. DR. SAHARJO NO. 192A, MENTENG DALAM, KEC. TEBET
021-83785245
RATNAWATI

SAIPEM INDONESIA, PT
Kualifikasi Usaha (B1)
JL. TB. SIMATUPANG KAV. 23 -24, ALAMANDA TOWER LT. 3, CILANDAK BARAT, KEC. CILANDAK 12430
021-30022100
021-29661911
CARMINE FERRARO

SAKTI MAS MULIA, PT
Kualifikasi Usaha (M1)
KOMP. WIJAYA GRAHA PURI BLOK G 18, JL. WIJAYA II, PULO, KEC. KEBAYORAN BARU, JAKARTA SELATAN 12160
021-7233318
hanida@cbn.net.id
SANTOSO

SAMADANDA SEJAHTERA, PT
Kualifikasi Usaha (M1)
GED. TRANKA, JL. RAYA PASAR MINGGU KM. 17,5 NO. 17 RT. 12/RW. 01, PEJATEN TIMUR, KEC. PASAR MINGGU, JAKARTA SELATAN 12510
DANIEL SHALOM HUTAURUK

SAMAH INDONESIA, PT
Kualifikasi Usaha (M1)
GED. PATRA JASA LT. 17, JL. GATOT SUBROTO KAV 32-34, KUNINGAN TIMUR, KEC. SETIA BUDI, JAKARTA SELATAN 12950
021-8350708
SUKARSIH

SAMTRA TRIDAYA, PT
Kualifikasi Usaha (M1)
JL. MAMPANG PRAPATAN X KAV. 10, MUTIARA BUILDING LT. 4 SUITE 1, MAMPANG PRAPATAN, KEC. MAMPANG PRAPATAN, JAKARTA SELATAN 12790
021-7942873
021-7971845
samtra_triadaya@samtra.co.id
IR. RONNY SUHENDRA

SAMUDRA KENCANA, PT
Kualifikasi Usaha (M1)
JL. TEBET BARAT III E NO. 12, TEBET BARAT, KEC. TEBET, JAKARTA SELATAN 12810
021-8353213
RATNA JUWITA

https://jakarta.bps.go.id

SAMUDRA PERDANA, PT
Kualifikasi Usaha (M1)
GRAHA MAS FATMAWATI BLOK A NO. 52, JL. RS. FATMAWATI, CIPETE UTARA, KEC. KEBAYORAN BARU, JAKARTA SELATAN 12150
021-72799607
TETEN HERDIAN

SANDHY PUTRA MAKMUR, PT
Kualifikasi Usaha (M1)
JL. GUNAWARMAN NO.79, RAWA BARAT, KEC. KEBAYORAN BARU, JAKARTA SELATAN 12810
021-7257368
021-7257383
info@ptspm.co.id
DWINANTO, SE

SANDIKA CITRA CENDEKIA, PT
Kualifikasi Usaha (M1)
JL. RAYA KEBAGUSAN NO. 192, KEBAGUSAN, KEC. PASAR MINGGU, JAKARTA SELATAN 12520
021-78286707
IR. OKI ARISULISTIJANTO

SANDRA JAYA MURNI, CV
Kualifikasi Usaha (K1)
JL. TB. SIMATUPANG NO. 30 RT. 007/04, JATI PADANG RT. 07/RW. 04, JATI PADANG, KEC. PASAR MINGGU, JAKARTA SELATAN 12540
021-786580
LUSIANAH

SANGGADELIMA NUSANTARA, PT
Kualifikasi Usaha (M1)
GD. MENARA IMPERIUM LT. LG, JL. RASUNA SAID, GUNTUR, KEC. SETIA BUDI 12980
021-8483465

SANGGRAHA PROPERTI MANAJEMEN,PT
Kualifikasi Usaha (M2)
JL. HR. RASUNA SAID, KAV B-1, KARET KUNINGAN, KEC. SETIA BUDI, JAKARTA SELATAN 12940
021-7668708
HARRY S. SOERIATMAJA

SANKYU INDONESIA INTERNATIONAL, PT
Kualifikasi Usaha (B1)
SUMITMAS JL. JEND. SUDRIMAN KAV. 61 - 62 LT. 5, SENAYAN, KEC. KEBAYORAN BARU, JAKARTA SELATAN 12190
021-5201255
021-5200741
IR. EDDY P WIKANTA

SANTI BERSAUDARA, CV
Kualifikasi Usaha (K2)
JL. RAYA KEB. LAMA RT. 001 / 007 CIPULIR - KEB. LAMA, CIPULIR, KEC. KEBAYORAN LAMA, JAKARTA SELATAN 12230
021-43800281
MUHAMMAD HARIS

SANTIKA CONSULINDO, PT
Kualifikasi Usaha (M1)
JL. KARANG JAYA NO. 7B, JATI PADANG, KEC. PASAR MINGGU, JAKARTA SELATAN 12540
021-7801803
santika_consulindo@yahoo.co.id
DRS. BIMA SUSETYA

SANTIKA KUSUMA AGUNG, PT
Kualifikasi Usaha (M1)
JL. FATMAWATI RAYA NO. 39, PUSAT NIAGA DUTA MAS FATMAWATI BLOK A2 NO. 7, CIPETE UTARA, KEC. KEBAYORAN BARU, JAKARTA SELATAN 12150
021-7223372
021-7223372
pt.santika@gmail.com
IR. ARI MUWARNI

SANTRAMULIA NUSAPERTIWI, PT
Kualifikasi Usaha (M1)
JL. PANGLIMA POLIM RAYA NO. 127 BLOK D-2, PULO, KEC. KEBAYORAN BARU, JAKARTA SELATAN 12160
IR. HARRO ANDI LIMAN

SAPTAINDAH SEJATI, PT
Kualifikasi Usaha (M1)
GRAHA SAPTAINDAH LT.3, JL. TB. SIMATUPANG KAV.18, CILANDAK BARAT, KEC. CILANDAK
021-7693378
IR. ANIS SULISTIADI

SARANA ADHIRAYA SENTOSA, PT
Kualifikasi Usaha (M1)
JL. WARUNG JATI TIMUR NO. 9C, KALIBATA, KEC. PANCORAN, JAKARTA SELATAN 12740
021-79192163
adhiraya@cbn.net.id
IR. SUKARTO MUKALAM, SE, MM

SARANA ANTAR NUSA PEREKAYASA, PT
Kualifikasi Usaha (M1)
JL. KALIBATA TIMUR IV E NO. 7, KALIBATA, KEC. PANCORAN, JAKARTA SELATAN 12740
021-79192186
sanp@centrin.net.id
IR. SUSILO HUTOMO

SARANA CIPTA KARYA, PT
Kualifikasi Usaha (M1)
JL. SIAGA II NO.1 RT. 012/RW. 005, PEJATEN BARAT, KEC. PASAR MINGGU 12970
FAISAL MUHAMMAD

SARANA CITRA KARYA, PT
Kualifikasi Usaha (M1)
JL. MINAGKABAU NO. 35A, PASAR MANGGIS, KEC. SETIA BUDI, JAKARTA SELATAN 12970
021-83785593
DRA S.S TRIASTUTI SOEPREDJO

SARANA INDAH, CV
Kualifikasi Usaha (K1)
JL. JEND. GATOT SUBROTO KAV. 53, KUNINGAN TIMUR, KEC. SETIA BUDI, JAKARTA SELATAN 12950
021-5250953
fmi@cbn.net.id
PRATOMO KUSUMADI

SARANA KARYA MANDIRIJAYA, PT
Kualifikasi Usaha (M1)
JL. KELAPA SAWIT RAYA BLOK DB NO. 10, JAKARTA SELATAN
021-4524556
skm@yahoo.com
ANWAR SUDJAI

SARANA KOMUNIKASI PERTIWI, PT
Kualifikasi Usaha (M1)
JL. BAMBU AMPEL D-13 RT. 12/RW. 06, PASAR MINGGU, KEC. PASAR MINGGU, JAKARTA SELATAN 12520
021-78843255
I MADE WIRKA BE

SARANA UTAMA ADIMANDIRI, PT
Kualifikasi Usaha (M2)
JL. TEBET RAYA NO. 62 RT. 02/RW. 04, TEBET TIMUR, KEC. TEBET, JAKARTA SELATAN 12820
021-8291717
021-8313346
ptsua@sua.co.id
IRWAN SATIA SELENDRA

SARANAWISESA PROPERINDO, PT
Kualifikasi Usaha (M1)
JL. TEBET BARAT IV NO. 20, TEBET BARAT, KEC. TEBET, JAKARTA SELATAN 12810
021-83792269
SLAMET RIYANTO ST

SARASWATI, PT
Kualifikasi Usaha (M1)
GRAHA RAGUNAN NO. 33, PULO, KEC. KEBAYORAN BARU 12160

SARI MATHOA PRATAMA, CV
Kualifikasi Usaha (K1)
JL. KEBAGUSAN BESAR NO. 45, KEBAGUSAN, PASAR MINGGU, JATI PADANG, KEC. PASAR MINGGU, JAKARTA SELATAN 12520
021-7810161
SURYA KENCANA

http://jakarta.bps.go.id

SARI UNGGUL PRATAMA, CV
Kualifikasi Usaha (K1)
JL. H. NO. 36, RT. 006/06 KEBON BARU, KEBON BARU, KEC. TEBET, JAKARTA SELATAN 12830
021-3501452
SAORMARIAWATI SIGALINGGING

SARSAMINDO SEMPURNA PT
Kualifikasi Usaha (M1)
JL. DR. SAHARJO NO. 244 G, MENTENG DALAM, KEC. TEBET, JAKARTA SELATAN
021-83794025
021-8293560

SAS INTERNASIONAL, PT
Kualifikasi Usaha (B1)
GRAHA SEMESTA LT. 4 JL. RAYA KEB. LAMA PAL VII NO. 31, GROGOL UTARA, KEC. KEBAYORAN LAMA, JAKARTA SELATAN 12210
021-5347852
info@sasinternasional.com
JOHANNES IBRAHIM

SATGINDO POMAS AGUNG, PT
Kualifikasi Usaha (M1)
JL. CILEDUG RAYA NO. 20, PETUKANGAN SELATAN, KEC. PESANGGRAHAN, JAKARTA SELATAN 12270
021-7353307
IR. FIRMAN MUNACO

SATRIA BUANA LESTARI, PT
Kualifikasi Usaha (M1)
JL. RAYA LENTENG AGUNG (TIMUR) NO. 13, LENTENG AGUNG, KEC. JAGAKARSA, JAKARTA SELATAN 12630
021-78881468
ptsatriabuana@plasa.com
IR. BURHAN

SATRIA MARGA KARYA PERSADA, PT
Kualifikasi Usaha (M1)
JL. CILANDAK KKO NO. 7 RT. 06/RW. 05, RAGUNAN, KEC. PASAR MINGGU, JAKARTA SELATAN 12550
021-7890245
021-7890246
satria_marga@yahoo.com
DEWI PRASTUTI

SATYA BHARATA, PT
Kualifikasi Usaha (M1)
JL. CILEDUK RAYA NO. 12 C RT. 02/RW. 03, ULUJAMI, KEC. PESANGGRAHAN, JAKARTA SELATAN 12250
021-7357317
AGUS VENTIN PARDEDE, SE

SATYAMAS INDORAYA, PT
Kualifikasi Usaha (M2)
MENARA KUNINGAN LT. 3, JL. HR. RASUNA SAID BLOK X-7 KAV. 5, KARET KUNINGAN, KEC. SETIA BUDI, JAKARTA SELATAN 12940
021-57901155
021-57901166
receptionist@satymas.co.id
SOEDIRDJAN SOENARTO

SATYATAMA GRAHANUSA, PT
Kualifikasi Usaha (M1)
JL. MT. HARYONO KAV. 33 GRAHA MENARA HIJAU LT. 7, CIKOKO, KEC. PANCORAN, JAKARTA SELATAN 12770
021-79190402
LEONARDO ISMOYO

SCHNEIDER INDONESIA, PT
Kualifikasi Usaha (M1)
GED. VENTURA, 7TH FLOOR, JL. R.A.KARTINI KAV. 26, CILANDAK BARAT, KEC. CILANDAK, JAKARTA SELATAN 12430
021-7504415
IR. TJAHJA EDDY

SEDAYUPERKASA ANGKASA, PT
Kualifikasi Usaha (M1)
GED. ARTHA GRAHA LT. 6, JL. JEND. SUDIRMAN KAV. 52 - 53, SENAYAN, KEC. KEBAYORAN BARU, JAKARTA SELATAN 12190
021-7251966
ABDUL HAKIM HAMDUN

SEHAT PRATAMA SEJATI, PT
Kualifikasi Usaha (M1)
JL. BUNCIT RAYA NO. 31, DUREN TIGA, KEC. PANCORAN, JAKARTA SELATAN 12790
021-982639
sehati@cbn.net.id
H. SUTRISNA

SEKEPAR BILIKON, PT
Kualifikasi Usaha (M1)
JL. MASJID BARU NO. 3, PEJATEN TIMUR, KEC. PASAR MINGGU, JAKARTA SELATAN 12510
021-7987251
BAHARUN NAZIR, SE

SELARAS KARYA TAMA, CV
Kualifikasi Usaha (K2)
GED. MUTIARA LT. 2 NO. 10 RT. 003/005, TEGAL PARANG, KEC. MAMPANG PRAPATAN, JAKARTA SELATAN 12790
021-7821287
JAYA YUDANTORO

SELOGIRI SAMPURNA, PT
Kualifikasi Usaha (M1)
JL. TENTARA PELAJAR NO. 21, PATAL SENAYAN, GROGOL UTARA, KEC. KEBAYORAN LAMA, JAKARTA SELATAN 12210
021-5302354
INDYAH SUSILANINGSIH

SEMANGGI ARTHA PERSADA, PT
Kualifikasi Usaha (M1)
JL. TEBET TIMUR III NO. 13 RT. 04/RW. 07, TEBET TIMUR, KEC. TEBET, JAKARTA SELATAN 12820
021-8295393
IR. H. YUSTIANTO ANWAR

SEMARAK KARYA BERSAMA, PT
Kualifikasi Usaha (M1)
PEDURENAN MASJID, JL. L NO. 6, KARET KUNINGAN, KEC. SETIA BUDI, JAKARTA SELATAN 12940
021-5210223
BERLI MG, SH

SENA PUTRA AKDA, CV
Kualifikasi Usaha (K2)
JL. H. RIAN NO. 17 RT. 012/011 PETUKANGAN UTARA - PESANGGRAHAN, ULUJAMI, KEC. PESANGGRAHAN, JAKARTA SELATAN 12250
021-5863950
AKMAL

SERVITA BENINGDO, PT
Kualifikasi Usaha (M1)
JL. MT HARYONO KAV. 62 WISMA KORINDO LT. 5, CIKOKO, KEC. PANCORAN, JAKARTA SELATAN 12770
021-7975981
EDWARD M. SIMBOLON

SERVO LINTAS RAYA, PT
Kualifikasi Usaha (M1)
GED. GRAHA ELNUSA LT. 3, JL. TB SIMATUPANG KAV. 1B, CILANDAK TIMUR, KEC. PASAR MINGGU, JAKARTA SELATAN 12560
021-78830882
FAJAR SURYA BAYUAJI

SERVO MINING CONTRACTOR, PT
Kualifikasi Usaha (M1)
GEDUNG GRAHA ELNUSA LT. 4 JL. TB. SIMATUPANG KAV. 1 B, CILANDAK TIMUR, KEC. PASAR MINGGU, JAKARTA SELATAN 12560
021-7841282
TEGUH ALAMSYAH

SETIA RESAMITRA, PT
Kualifikasi Usaha (M1)
JL. RAYA RAGUNAN NO. 36 A RT. 14/RW. 02, JATI PADANG, KEC. PASAR MINGGU, JAKARTA SELATAN 12540
021-7817372
IR. ISKANDAR

http://jakarta.bps.go.id

SETIA SARANATAMA SUKSES, PT
Kualifikasi Usaha (M1)
JL. PALMERAH BARAT NO. 40, GROGOL UTARA, KEC. KEBAYORAN LAMA, JAKARTA SELATAN 12210
021-5494916
021-5492890
setia_ssukses@yahoo.com
EDY SUHARNA

SHAFIRA MAULIDIA FITRI, CV
Kualifikasi Usaha (K2)
JL. TEBET BARAT RAYA BLOK B/I8 LT. DASAR RT. 002/003, KEL. TEBET BARAT, KEC. TEBET, JAKARTA SELATAN 12810
021-8293950
SUHARTATI

SHIDDIQ SARANA MULYA, PT
Kualifikasi Usaha (M1)
DUTA MAS FATMAWATI BLOK A1 NO. 14-16, JL. RS. FATMAWATI NO. 39, CIPETE UTARA, KEC. KEBAYORAN BARU, JAKARTA SELATAN 12150
021-75816051
pase7@yahoo.com
RR. ARINI DEWI SAVITRI

SHIMIZU BANGUN CIPTA KONTRAKTOR, PT
Kualifikasi Usaha (M2)
JL. HR. RASUNA SAID KAV. 62 SETIABUDI ONE, KARET, KEC. SETIA BUDI 12920
021-5201046
toto@shimz.co.id

SHINRYO INDONESIA, PT
Kualifikasi Usaha (B1)
JL. LETJEND. MT. HARYONO KAV. 15, GD. GRAHA PRATAMA LT. 10, TEBET BARAT, KEC. TEBET 12810
021-837790771
021-83790773

SIDODADI, CV
Kualifikasi Usaha (K3)
JL. KECAPI RAYA NO. 36, JAGAKARSA, KEBAGUSAN, KEC. PASAR MINGGU, JAKARTA SELATAN 12520
021-7271625
SRI MIARSININGSIH

SILK JAVA JAYA, PT
Kualifikasi Usaha (M1)
JL. CIPETE RAYA 2 C RT. 002/RW. 004, GANDARIA SELATAN, KEC. CILANDAK
021-7667885
SYLVIE TOMASOA

SIMAN KARYA SEJATI, PT
Kualifikasi Usaha (M1)
JL. HR. RASUNA SAID BLOK X NO. 5 KAV. 1-2, MENARA KARYA LT. 7 UNIT B, KUNINGAN TIMUR, KEC. SETIA BUDI 12950
021-57944801
021-57944802
KARLON SIMANJUNTAK

SIMBORA ROSAUT ABADI, PT
Kualifikasi Usaha (M1)
JL. ASAM BARIS NO. 83, KEBON BARU, KEC. TEBET, JAKARTA SELATAN 12830
021-8305481
TARSAN ELWIS MANIHURUK

SINAR AGUNG MANDIRI, CV
Kualifikasi Usaha (K1)
JL. H. MUCHTAR RAYA NO. 1, PETUKANGAN UTARA, KEC. PESANGGRAHAN, JAKARTA SELATAN 12260
JULIATY

SINAR EULOGIO, CV
Kualifikasi Usaha (K1)
JL. CILEDUG RAYA NO. 17 PETUKANGAN SELATAN, PETUKANGAN SELATAN, KEC. PESANGGRAHAN, JAKARTA SELATAN 12270
021-73880362
A. S MARUBA SITORUS

SINAR HENDRA PUTERA UTAMA, PT
Kualifikasi Usaha (M1)
GED. GRAHA PELANGI, JL. RADIO DALAM RAYA NO. 39 RT. 16/RW. 02, GANDARIA UTARA, KEC. KEBAYORAN BARU, JAKARTA SELATAN 12140
A. M. HENDRA PUTRA SILITONGA, SE

SINAR IRAWATI SETIA, PT
Kualifikasi Usaha (M1)
JL. MENTENG PULO IX NO. 8, MENTENG DALAM, KEC. TEBET, JAKARTA SELATAN
021-8350841
MUHAMMAD KOZIM

SINAR JAYA AGUNG PERKASA, PT
Kualifikasi Usaha (M1)
JL. PULO KENANGA III NO. 31, GROGOL UTARA, KEC. KEBAYORAN LAMA, JAKARTA SELATAN 12210
021-5492887
IWAN SETIAWAN

SINAR MAWALINDA JAYA, PT
Kualifikasi Usaha (M1)
GED. TAMARA CENTER LT. 6, SUITE 607, JL. JEND. SUDIRMAN KAV.24, KE, KARET, KEC. SETIA BUDI, JAKARTA SELATAN 12920
LINDA YULINDA

SINAR MITRA KOMINDO, PT
Kualifikasi Usaha (M1)
JL. SWADARMA RAYA NO. 24 RT. 18/RW. 3, KEBAYORAN LAMA UTARA, KEC. KEBAYORAN LAMA, JAKARTA SELATAN 12250
021-58906848
sinarmitra@yahoo.co.id
MILA HARYATMI

SINAR OKTARISKA JAYA, PT
Kualifikasi Usaha (M1)
WISMA PT. SETIA TJILIWUNG BLOK B NO. 101, JL. BIKIT DURI TANJAKAN, BUKIT DURI, KEC. TEBET, JAKARTA SELATAN 12840
021-32860259
DESNAYANTI

SINAR PANCA INDOPRATAMA, PT
Kualifikasi Usaha (M1)
JL. RS. FATMAWATI RAYA NO. 5 A, GANDARIA UTARA, KEC. KEBAYORAN BARU, JAKARTA SELATAN 12140
021-7200226
RASYID SAMSUDIN

SINAR TERANG ABADI, CV
Kualifikasi Usaha (K2)
JL. TEBET TIMUR DALAM IV NO. 31 RT. 001/11 KEL. TEBET TIMUR, KEC., TEBET TIMUR, JAKARTA SELATAN 12820
021-8303196
SHINTA DUMARIA

SINDANG RASA MEGAH, PT
Kualifikasi Usaha (M1)
JL. MAMPANG PRAPATAN IX NO. 14, TEGAL PARANG, KEC. MAMPANG PRAPATAN, JAKARTA SELATAN 12790
AYID SAYIDIN

SINERGI PANDU DINAMIKA, PT
Kualifikasi Usaha (M1)
JL. TEBET BARAT DALAM RAYA NO. 118 C LT. 3, TEBET BARAT, KEC. TEBET, JAKARTA SELATAN 12810
021-8313234
sinergipd@cbn.net.id
IR. EDI PRAYITNO, MT.PMP

SINGGAR MULIA, PT
Kualifikasi Usaha (M1)
JL. PAKUBUWONO VI NO. 31, GUNUNG, KEC. KEBAYORAN BARU, JAKARTA SELATAN 12120
021-7394776
singgarmulia@singgarmulia.com
IR. TJIPTO SUWENDI, SE

SIRARA AGUNG JAYA, PT
Kualifikasi Usaha (M1)
JL. MASJID AL-IKHLAS NO. 60, PETUKANGAN SELATAN, KEC. PESANGGRAHAN, JAKARTA SELATAN 12270
NENI SURI WAHYUNI

http://jakarta.bps.go.id

SIRKEL UTAMA, PT
Kualifikasi Usaha (M1)
JL. RAYA TB SIMATUPANG NO. 5 RT. 08/RW. 05, TANJUNG BARAT, KEC. JAGAKARSA, JAKARTA SELATAN 12530
021-7807633
RINDI LUBASIA PAINDRA

SISKA PUTRI SONA, PT
Kualifikasi Usaha (M1)
JL. RAYA CILANDAK KKO NO. 2 BLOK A\/4, RAGUNAN, KEC. PASAR MINGGU, JAKARTA SELATAN 12550
021-7804465
021-78844263
DORTIO NAINGGOLAN, SH

SMCC UTAMA INDONESIA PT
Kualifikasi Usaha (M2)
SUMMITMAS I 11TH FLOOR JL. JEND SUDIRMAN KAV. 61-62, SENAYAN, KEC. KEBAYORAN BARU, JAKARTA SELATAN 12190
021-5201757
sumicon@sumicon.co.id
FUJIMI EGI

SOBINANUSA ANUGERAH, PT
Kualifikasi Usaha (M1)
GED. STACO GRAHA LT. 3, JL. CASABLANCA KAV. 18, MENTENG DALAM, KEC. TEBET, JAKARTA SELATAN 12870
021-8640620
IR. TIGOR TAMPUBOLON

SOFOCO, PT
Kualifikasi Usaha (M1)
JL. SULTAN ISKANDAR MUDA RT. 09/RW. 01, KEBAYORAN LAMA SELATAN, KEC. KEBAYORAN LAMA, JAKARTA SELATAN 12240
021-7246455
PAUL BENNY KUMARA

SOLU BOLON INDAH, PT
Kualifikasi Usaha (M1)
JL. RAWA BAMBU RAYA NO. 14D, PASAR MINGGU, KEC. PASAR MINGGU, JAKARTA SELATAN 12520
021-7971650
021-78843255
BAIDOWI

SOLU BOLON JAYA, CV
Kualifikasi Usaha (K1)
WISMA CILIWUNG, JL. BUKIT DURI TANJAKAN BLOK H II NO. 104 BUKIT DU, BUKIT DURI, KEC. TEBET, JAKARTA SELATAN 12840
021-8298721
TIORIA SIRAIT

SOLUSI TEKNOLOGI INDONESIA, PT
Kualifikasi Usaha (M1)
JL. PENGADEGAN SELATAN RAYA NO. 19 RT. 04/RW. 06, PENGADEGAN, KEC. PANCORAN, JAKARTA SELATAN 12770
021-79199652
yuliarman@sti.telco.com
CHERLIS MEYTHA PANDOJU

SOMIT TRAKONAD, PT
Kualifikasi Usaha (M1)
JL. RAWA BAMBU RAYA NO. 16 E, KEC. PASAR MINGGU
021-78833106
SENTOT H BUDIYANTO

SONIA CIPTATAMA KREASI, PT
Kualifikasi Usaha (M1)
JL. KALIBATA UTARA II NO. 7 A, KALIBATA, KEC. PANCORAN, JAKARTA SELATAN 12740
021-7941525
JANTIM@INDO.NET.ID
JAIMI ZAIAN, S.PSI

SPECTRAMATRIX, PT
Kualifikasi Usaha (M1)
GRAHA MA FATMAWATI BLOK B NO. 1, JL. RS. FATMAWATI NO. 71, CIPETE UTARA, KEC. KEBAYORAN BARU

SRIKANDI BATAVIA MANDIRI, CV
Kualifikasi Usaha (K1)
JL. WARGA NO. 23 B PEJATEN BARAT, PEJATEN TIMUR, KEC. PASAR MINGGU, JAKARTA SELATAN 12510
ASMAT MUENI

STUDIO-T TRANSINTRASIA, PT
Kualifikasi Usaha (M1)
JL. BIDURI I NO. 19, KOMPS PERMATA HIJAU, GROGOL UTARA, KEC. KEBAYORAN LAMA, JAKARTA SELATAN 12210
021-5303596
mitra4@cbn.net.id
IR. M. RIZAL ISMAEL

SUARIMA PATRIOT, PT
Kualifikasi Usaha (M1)
JL. RAWAJATI TIMUR NO. K2 KOMP KALIBATA INDAH, RAWAJATI, KEC. PANCORAN, JAKARTA SELATAN 12750
021-7993862
patriotgroup_91@yahoo.co.d
IR. ARPANDI

SUBANA KREASIMEGAH, PT
Kualifikasi Usaha (M1)
JL. TEBET RAYA NO. 54 A RT. 04/RW. 04, MENTENG DALAM, KEC. TEBET, JAKARTA SELATAN 12870
021-8305481
GORDON PARDEDE

SUBEX INDONESIA, PT
Kualifikasi Usaha (M1)
JL. RAYA LENTENG AGUNG NO. 43, LENTENG AGUNG, KEC. JAGAKARSA, JAKARTA SELATAN 12630
021-7828683
subex_indo@yahoo.co.id
MUNIB

SUGIH UTAMA MANDIRI , CV
Kualifikasi Usaha (K2)
GRAHA MAMPANG ANNEX LT.2, JL. MAMPANG PRAPATAN RAYA NO. 100, KEL., DUREN TIGA, KEC. PANCORAN, JAKARTA SELATAN 12760
ERWIN AMARUDIN

SUGITEK INDO TAMA, PT
Kualifikasi Usaha (M1)
JL. H. SAMALI NO. 48, KALIBATA, KEC. PANCORAN, JAKARTA SELATAN 12740
021-79192736
sigitek_it@telkom.net
IR. JOKO SUJATMIKO

SUKAMANAH, CV
Kualifikasi Usaha (K1)
JL. CIPETE NO. 26 KEL. CIPETE SELATAN CILANDAK, CIPETE SELATAN, KEC. CILANDAK, JAKARTA SELATAN 12410
021-330142
H. SYARIFUDIN

SUKMA ANUGRAH, CV
Kualifikasi Usaha (K1)
JL. RAYA RAWA BAMBU NO. 14 D LT 2 PASAR MINGGU RT. 013/RW. 05, PASAR MINGGU, KEC. PASAR MINGGU, JAKARTA SELATAN 12520
021--78839327
SAUT S

SULAM JAYA, CV
Kualifikasi Usaha (K1)
KOMP. PERKANTORAN SELMIS BLOK II/2, JL. ASEM BARIS RAYA 52, KEBON BARU, KEC. TEBET, JAKARTA SELATAN 12830
8305780
MAKSEN SILALAHI

SUMBER ALAM PRIMADONA LESTARI, PT
Kualifikasi Usaha (M1)
FATMAWATI MAS BLOK III/314 JL. RS FATMAWATI NO. 20 RT. 05/RW. 10, CILANDAK BARAT, KEC. CILANDAK, JAKARTA SELATAN 12430
IR. WIJAYA KUSUMA

SUMBER MITRA JAYA, PT
Kualifikasi Usaha (M1)
GRAHA IRAMA LT. 14 JL. HR. RASUNA SAID BLOK X 1 KAV.1 & 2, KUNINGAN TIMUR, KEC. SETIA BUDI, JAKARTA SELATAN 12950
021-5261614
smj@mitrajaya.co.id
DRS. K. GOWINDASAMY

http://jakarta.bps.go.id

SUMBERSARI CIPTAMARGA, PT
Kualifikasi Usaha (B1)
JL. WOLTER MONGINSIDI NO. 14 D LT. 2, RAWA BARAT, KEC. KEBAYORAN BARU, JAKARTA SELATAN 12180
021-72799660
021-72799635
ciptamarga5959@yahoo.com
H.MUSTAQIM JUPRI

SUPERINDO BAKTIPERSADA, PT
Kualifikasi Usaha (M1)
MENARA KUNINGAN LT.3 UNIT C1, JL. HR. RASUNA SAID BLOK X-7 KAV.5, KUNINGAN TIMUR, KEC. SETIA BUDI
021-30027906
DRS. SOEROSO SOEMOPAWIRO

SUPTRACO INTI, PT
Kualifikasi Usaha (M1)
GED. ADHI GRAHA LT. 4-11, JL. JEND. GATOT SUBROTO KAV.56, KUNINGAN TIMUR, KEC. SETIA BUDI, JAKARTA SELATAN 12950
021-5265525
SARO EDDY M

SURYATECH SURVEY SAKSAMA, PT
Kualifikasi Usaha (M1)
JL. RASUNA SAID KUNINGAN, RASUNA OFFICE PARK WO-03, MENTENG ATAS, KEC. SETIA BUDI, JAKARTA SELATAN 12960
021-83701910
021-9393934
JOHAN IRAWAN YULI TRIYANTO

SUSUGANANHASIL MANDIRI, PT
Kualifikasi Usaha (M1)
JL. TB SIMATUPANG NO. 71, RAGUNAN, KEC. PASAR MINGGU, JAKARTA SELATAN 12550
021-70402759
ERNAWATI

SUTOTI ESKYFA SARANA, PT
Kualifikasi Usaha (M1)
JL. TB SIMATUPANG NO.70, RAGUNAN, KEC. PASAR MINGGU, JAKARTA SELATAN 12940
021-7805872
SUBIYANTO

SWADAYA PUTRA, CV
Kualifikasi Usaha (K2)
JL. HR. RASUNA SAID KAV. C - 18, KARET KUNINGAN, KEC. SETIA BUDI, JAKARTA SELATAN 12940
021-5250953
fmi@cbn.net.id
DRS. MULYOKO, SH, MM

SWADAYA, CV
Kualifikasi Usaha (K2)
GED. MENARA DEA LT. 11 SUITE 1102, JL. MEGA KUNINGAN BARAT KAV. E, KUNINGAN TIMUR, KEC. SETIA BUDI, JAKARTA SELATAN 12950
021-53672804
swanindo@indo.net.id
SUMARYONO

SWANINDO NIAGA INDONESIA, PT
Kualifikasi Usaha (M1)
JL. PERTANIAN III NO. 61, DUREN TIGA, KEC. PANCORAN, JAKARTA SELATAN 12760
021-7815041
swastikapc@yahoo.com
ARMON RAYMON

SWATAMA MEGA TEKNIK, PT
Kualifikasi Usaha (M1)
KOMPS PERKANTORAN VILLA DELIMA NO. 6, JL. KARANG TENGAH RAYA NO. 9, LEBAK BULUS, KEC. CILANDAK, JAKARTA SELATAN 12440
021-7668417
swijetty@cbn.net.id
IR. MUHAMMAD SIDIK TAHIR

SWI JETTY NUSANTARA, PT
Kualifikasi Usaha (B1)
JL. KARANG TENGAH RAYA NO. 9, KOMP. PERKANTORAN VILLA DELIMA NO. 6, LEBAK BULUS, KEC. CILANDAK, JAKARTA SELATAN 12440
021-75819061
021-7668417
contact@swijetty.com
IR. HALIM SUDARJANTO

TAIYO SINAR RAYA TEKNIK PT
Kualifikasi Usaha (B1)
JL. JEND. SUDIRMAN KAV. 61 - 62, SENAYAN, KEC. KEBAYORAN BARU, JAKARTA SELATAN 12190
021-5253400
021-5202105eviI
@tsrt.co.id
YOSHIHIRO NAKAMURA

TALYA TEKNINDO, PT
Kualifikasi Usaha (M1)
JL. RAYA RAWA BAMBU NO. 14 D LT.IV, PASAR MINGGU, KEC. PASAR MINGGU, JAKARTA SELATAN 12520
021-8725046
NAINGGALAN

TAMADO JAYA, CV
Kualifikasi Usaha (K1)
JL. H. NO. 36 RT. 006/06 KEBON BARU, KEBON BARU, KEC. TEBET, JAKARTA SELATAN 12830
021-3518373
DRS. SAUT SINAGA

TAMORA CIPTA UTAMA , CV
Kualifikasi Usaha (K1)
JL. DR SAHARJO NO. 105 RT. 08/10, MANGGARAI, KEC. TEBET, JAKARTA SELATAN 12850
021-5871578
FREDDY SILABAN, BE

TANDON CITRA MURTI, PT
Kualifikasi Usaha (M1)
JL. TEBET TIMUR III B NO. 3 RT. 02/RW. 07, TEBET TIMUR, KEC. TEBET, JAKARTA SELATAN 12820
021-8310465
tangguhsm@cbn.net.id
TUKIYO

TANGGUH SWAKARSA MANDIRI, PT
Kualifikasi Usaha (M1)
JL. TEBET RAYA, NO. 94, TEBET TIMUR, KEC. TEBET, JAKARTA SELATAN 12820
021-83701922
021-8310465
tangguhsm@ymail.com
REVIN MAGDALENA SILALAHI

TARA BUNGA, PT
Kualifikasi Usaha (M1)
PUSAT NIAGA DUTA MAS FATMAWATI BLOK A1 NO. 14-16, JL. RS. FATMAWAT, CIPETE UTARA, KEC. KEBAYORAN BARU, JAKARTA SELATAN 12150
021-7660288
FRANSISKUS BENYDIKTUS

TARA PUTRATAMA MANDIRI, PT
Kualifikasi Usaha (M1)
JL. P. ANTASARI NO. 18, CIPETE SELATAN, KEC. CILANDAK, JAKARTA SELATAN 12410
021-7660287
021-7660288
MARIYAN TANARA

TARAKA DUA INDO, PT
Kualifikasi Usaha (M1)
JL. DR. SAHARJO NO. 192A, MENTENG DALAM, KEC. TEBET
021-83785246
AYUB BUDIMAN

TATA CITRA PERKASA, PT
Kualifikasi Usaha (M1)
JL. TB. SIMATUPANG NO. 6 RT. 005/RW. 004, JATI PADANG, KEC. PASAR MINGGU
021-7801497
PURNOMO

http://jakarta.bps.go.id

TATA DIMENSI PANCARINDO PT
Kualifikasi Usaha (M1)
JL. PROF . SOEPOMO NO. 30, MENTENG DALAM, KEC. TEBET, JAKARTA SELATAN
021-83700057
021-8352953
NUGROHO D

TATA EKSOTIK, PT
Kualifikasi Usaha (M1)
JL. MELAWAI IX NO.6 BLOK. M, MELAWAI, KEC. KEBAYORAN BARU, JAKARTA SELATAN 12160
021-7237745
tata@cbn.net.id
IR. IMAM HIDAYAT

TATA GUNA PATRIA, PT
Kualifikasi Usaha (M1)
JL. H. NAWI NO. 58 RT. 10/RW. 02, GANDARIA SELATAN, KEC. CILANDAK, JAKARTA SELATAN 12420
021-7692689
tnhnw58@telkom.net.id
IR. DJAJOESMAN SJ

TATAMETRIKA NUSANTARA, PT
Kualifikasi Usaha (B1)
JL. H. NAWI NO. 58, GANDARIA SELATAN, KEC. CILANDAK, JAKARTA SELATAN 12420
021-7586585
021-7692684
ADRIANUS DARYANTO, B.ENG

TATANUSA INTI ERKON, PT
Kualifikasi Usaha (M1)
JL. BUNCIT RAYA NO. 7, KALIBATA, KEC. PANCORAN, JAKARTA SELATAN 12740
021-7989366
M.I. DJUWANDI

TATASARANA REKSATEDUH, PT
Kualifikasi Usaha (M1)
JL. BANGKA IV NO. 15, PELA MAMPANG, KEC. MAMPANG PRAPATAN, JAKARTA SELATAN 12720
021-71792154
SUPIDA SIMBOLON

TAUFIK EKAPUTRA, PT
Kualifikasi Usaha (M1)
JL. TB. SIMATUPANG NO.41, BELTWAY OFFICE PARK GED.C GROUND FLOOR C, CILANDAK TIMUR, KEC. PASAR MINGGU, JAKARTA SELATAN 12560
021-7892151
info@teamworx.co.id
MOCHAMAD RIDHO

TEAMWORX INDONESIA, PT
Kualifikasi Usaha (M1)
JL. TB SIMATUPANG NO. 41, BELTWAY OFFICE PARK BUILDING C GROUNDFLOOR, RAGUNAN, KEC. PASAR MINGGU, JAKARTA SELATAN 12550
021-7800940
021-7892151
INFO@TEAMWORX.CO.ID
IR. MARANGKUP MANIK, MM

TEBAR PRIMA KREASI, PT
Kualifikasi Usaha (M1)
MENARA BANK DANAMON, LT.18, JL. PROF.DR.SATRIO KAV.E4 NO. 6, MEGA, KUNINGAN TIMUR, KEC. SETIA BUDI, JAKARTA SELATAN 12950
021-57991818
TPINDO@TECHNIP.COM
R. REGIENA

TECHNIP ENGINEERING INDONESIA, PT
Kualifikasi Usaha (M1)
JL. HARAPAN NO. 5 RT. 03/RW. 03, BINTARO, KEC. PESANGGRAHAN, JAKARTA SELATAN 12330
KUNTO NUGROHO

TEGUH JAYA GRIYATAMA ABADI, PT
Kualifikasi Usaha (M2)
JL. CILILIN NO. 12, PETOGOGAN, KEC. KEBAYORAN BARU, PALANGKA RAYA 12170
021-724508
021-7210087
TEGUH_GA@YAHOO.CO.ID
MUNAHIB

TEKKEN PRATAMA, PT
Kualifikasi Usaha (M2)
JL. RAYA PASAR MINGGU NO. 98 I - J, JATI PADANG, KEC. PASAR MINGGU, JAKARTA SELATAN 12510
021-79181743
021-79181242
project@tekkenpratama.co.id
HERIYANTO

TEKNIK UMUM, PT
Kualifikasi Usaha (B1)
GANDARIA OFFICE TOWER SUITE 17K, JL. SULTAN ISKANDAR MUDA, KEBAYORAN LAMA UTARA, KEC. KEBAYORAN LAMA, JAKARTA SELATAN 12240
021-29303751
021-29303750
pt.teknikumum@yahoo.com
DRS. RAAFEI ISA

TELAGA MEGABUANA, PT
Kualifikasi Usaha (M2)
JL. RAYA PASAR MINGGU NO. 17A, JAKARTA SELATAN
021-79183597
telagamegabuana@telkom.net
RM. TJUK KUSSUBAGYO

TENAGA TEKNIK MAHKOTA PERDANA, PT
Kualifikasi Usaha (M1)
JL. JATAYU RAYA NO. 07 RT. 09/RW. 05, KEBAYORAN LAMA SELATAN, KEC. KEBAYORAN LAMA, JAKARTA SELATAN 12240
021-72798683
BOEDHI PIRNGADI

TENC INDONESIA, PT
Kualifikasi Usaha (M2)
GED. PESONA, JL. CIPUTAT RAYA NO. 20 SUITE 301 TANAH KUSIR, KEBAYORAN LAMA UTARA, KEC. KEBAYORAN LAMA, JAKARTA SELATAN 12240
021-72897028
021-72897028
tenc@pacific.net.id
IR. ABDUL MALIK

TEPE YON MELATI PT
Kualifikasi Usaha (M1)
JL. DR. SAHARJO NO. 105 RT. 08/RW. 10, MANGGARAI SELATAN, KEC. TEBET, JAKARTA SELATAN 12860
021-8303885
IR. DONNY ARDIANTO

TERAGA OLAH RAKAYASA, PT
Kualifikasi Usaha (M1)
JL. CIPUTAT RAYA NO. 5, PONDOK PINANG, KEC. KEBAYORAN LAMA, JAKARTA SELATAN 12310
021-75816613
GUNARTO

TERAS TEKNIK PERDANA, PT
Kualifikasi Usaha (M1)
JL. SULTAN ISKANDAR MUDA NO. 32, KEBAYORAN LAMA SELATAN, KEC. KEBAYORAN LAMA, JAKARTA SELATAN 12240
021-7227229
ALIDA

TERAVISINDO SUKSES PT
Kualifikasi Usaha (M2)
JL. PROF. DR. SOEPOMO SH NO.233, MENTENG DALAM, KEC. TEBET, JAKARTA SELATAN 12870
021-8301883
021-8315883
FENI DWI HASTITI

http://jakarta.bps.go.id

TESA MULSAKA PERKASA, PT
Kualifikasi Usaha (M1)
JL. RAWA BAMBU RAYA NO. 14 D LT. 4 RT. 13/RW. 05, PASAR MINGGU, KEC. PASAR MINGGU, JAKARTA SELATAN 12520
021-78843255
EKA PUTRI JULIARTI PARTOGI R.

TETIRA INTERNATIONAL CONSULTANTS, PT
Kualifikasi Usaha (M1)
JL. TEBET TIMUR RAYA NO. 56, TEBET TIMUR, KEC. TEBET, JAKARTA SELATAN 12820
021-8291096
tetitra.ic@gmail.com
JUFRIADY TANJUNG

TEUPIN MAKMUR NABARKAH, PT
Kualifikasi Usaha (M1)
JL. RAWA BAMBU NO. 14 G RT. 13/RW. 05, PASAR MINGGU, KEC. PASAR MINGGU, JAKARTA SELATAN 12520
021-8484004
pt_tina@yahoo.co.id
MUHAMMAD ICHWANSYAH ADHA

THAHA ENGINEERING GROUP, PT
Kualifikasi Usaha (M1)
JL. GUDANG PELURU BLOK K. 263, KEBON BARU, KEC. TEBET, JAKARTA SELATAN 12830
021-8295022
thaha_engineering@yahoo.co.id
IR. M. HASYIR THAHA

THANAKO JAYA, CV
Kualifikasi Usaha (K1)
JL. PALBATU I NO. 29 RT. 006/015 KEL. MENTENG DALAM, KEC. TEBET, JAKARTA SELATAN
021-8350250
BONA MANADJA SIAGIAN

THONNINDO ISIARTA KONSTRUKSI, PT
Kualifikasi Usaha (M1)
JL. RS. FATMAWATI NO. 1-D RT. 09/RW. 04, PONDOK LABU, KEC. CILANDAK, JAKARTA SELATAN 12450
021-75083820
konstruksi@thonnindo.com
SURYA ADIPUTRA SURUADJI

THYSSENKRUPP ELEVATOR INDO, PT
Kualifikasi Usaha (M1)
PONDOK INDAH PLAZA III BLOK E-11, PONDOK PINANG, KEC. KEBAYORAN LAMA, JAKARTA SELATAN 12310
021-75909642
aranggi@thyssen.com
LOKE WAI YEE

TIARA DUTA LESTARI, PT
Kualifikasi Usaha (M1)
JL. PARIAMAN NO. 13 RT. 04/RW. 10, PASAR MANGGIS, KEC. SETIA BUDI, JAKARTA SELATAN 12970
021-7078603
SUWANDI RG

TIARA RIFKY FIRANTI, PT
Kualifikasi Usaha (M1)
JL. RAWA BAMBU I NO. 14, PASAR MINGGU, KEC. PASAR MINGGU, JAKARTA SELATAN 12520
021-78831633
MANSURSYAH

TIFER TAMA SURYA, PT
Kualifikasi Usaha (M1)
JL. TEBET TIMUR DALAM RAYA NO. 95A, LT. 2, TEBET TIMUR, KEC. TEBET, JAKARTA SELATAN 12820
021-8315638
FERRY JOUTJE ROTTY

TIGA LIMA EMPAT, CV
Kualifikasi Usaha (K1)
JL. MANGGA NO. 22 GANDARIA SELATAN RT. 011/RW. 04, GANDARIA SELATAN, KEC. CILANDAK, JAKARTA SELATAN 12420
021-7537721
HJ. YANTI WIDIASTUTI

TIGA PERMATA HATI, PT
Kualifikasi Usaha (M1)
JL. RS FATMAWATI NO. 39 PUSAT NIAGA DUTA MAS FATMAWATI BLOK B.2 /1, CIPETE UTARA, KEC. KEBAYORAN BARU, JAKARTA SELATAN 12150
021-72790058
SITI SARI

TIGA R LESTARI INDONESIA, PT
Kualifikasi Usaha (M1)
JL. MURAI II NO. C-8 RT. 07/RW. 05, JATI PADANG, KEC. PASAR MINGGU, JAKARTA SELATAN 12540
021-7997312
BILLY PANDEY

TIGARSI MULTIYASA, PT
Kualifikasi Usaha (M1)
JL. DR SAHARJO, KESELAMATAN I NO. 7, MANGGARAI SELATAN, KEC. TEBET, JAKARTA SELATAN 12860
021-8305219
tigarsi@yahoo.com
IR. DIDY NOER ABDILLAH M

TIGATE UTAMA JAYA, PT
Kualifikasi Usaha (M1)
JL. ULUJAMI INDAH BLOK D - 8, ULUJAMI, KEC. PESANGGRAHAN, JAKARTA SELATAN 12250
021-89841585
tigate@cbn.net.id
DRA. ERNIE YULISTYOWATI

TIMBANG CIPTA LAKSANA, PT
Kualifikasi Usaha (M1)
JL. RAWA BAMBU RAYA NO. 14 D LT. 2 RT. 13/RW. 05, PASAR MINGGU, KEC. PASAR MINGGU, JAKARTA SELATAN 12520
021-78843255
timbang_cipta@yahoo.co.id
IR. LAMBOK RUMAPEA

TIRAI ADONAI ENERGINDO, PT
Kualifikasi Usaha (M1)
MAL MOBIL, GROUND FLOOR SUITE 103, JL. TB. SIMATUPANG KAV. 1S, PONDOK LABU, KEC. CILANDAK, JAKARTA SELATAN 12560
021-7811355
021-78835885
sales@tiraiadonai.com
IMAM ABU HANIFAH

TIRBA WIRARA ABADI, PT
Kualifikasi Usaha (M1)
MENARA SUDIRMAN B - I, JL. JEND. SUDIRMAN KAV. 60, SENAYAN, KEC. KEBAYORAN BARU, JAKARTA SELATAN 12190
021-5204825
IR. MUNAWAR NAPSIN

TISA PERKASA, PT.
Kualifikasi Usaha (M1)
GED. LINGGA DARMA, JL. WARUNG BUNCIT NO. 17, PASAR MINGGU, KEC. PASAR MINGGU, JAKARTA SELATAN 12550
021-7801015
pttp@indo.net.id
AESTHETICA ROSIANNA

TISEKA YASUGA, PT
Kualifikasi Usaha (M1)
JL. KOMANDO III/I NO. 4 RT. 10/RW. 03, KARET, KEC. SETIA BUDI, JAKARTA SELATAN 12920
021-7545913
F.X. SUPRAPTO

TITAH RAHARJA, PT
Kualifikasi Usaha (M1)
GD. GAJAH BLOK AS LT. 4, JL. DR. SAHARJO NO. 111, TEBET BARAT, KEC. TEBET, JAKARTA SELATAN 12810
021-83795063
021-8293879
HENDRAWAN

TITIAN INSAN SEJATI, CV
Kualifikasi Usaha (K1)
RUSUN HARUM BLOK B/18 LT. DASAR JL. TEBET BARAT RAYA RT. 002, TEBET BARAT, KEC. TEBET, JAKARTA SELATAN 12810
SUWARJO

http://jakarta.bps.go.id

TITIAN KARYA MANDIRI, PT
Kualifikasi Usaha (M1)
JL. KH. ABDULLAH SYAFEI BLOK A NO.29 RT. 001/RW. 001, KEBON BARU, KEC. TEBET
021-8374854
JAFAR

TOBAS TEGARINDO, PT
Kualifikasi Usaha (M2)
JL. LEBAK BULUS RAYA NO. 38, LEBAK BULUS, KEC. CILANDAK, JAKARTA SELATAN 12440
021-75818748
021-7515732
tobategarindopt@yahoo.com
ASEP GUSTAMANUR

TOBINDO REKSA, PT
Kualifikasi Usaha (M1)
JL. MADRASAH AL - HUSNA NO. 12 RT. 02/RW. 04, LEBAK BULUS, KEC. CILANDAK, JAKARTA SELATAN 12440
021-7693576
ROSTIKA FAUZIYANTI

TODO MAREVA LUMTOR, PT
Kualifikasi Usaha (M1)
JL TEBET BARAT RAYA RUSUN HARUM BLOK B LT. DASAR NO. 12, TEBET BARAT, KEC. TEBET, JAKARTA SELATAN 12810
021-83709818
DRS. ASTERAN L. TORUAN

TORTOR JAYA, PT
Kualifikasi Usaha (M1)
JL. RAWA BAMBU RAYA NO. 14, PASAR MINGGU, KEC. PASAR MINGGU, JAKARTA SELATAN 12520
MANGIHUT L. TOBING

TOTAL BOANERGES INDONESIA, PT
Kualifikasi Usaha (M1)
JL. DR. SAHARJO NO. 88 A, MENTENG ATAS, KEC. SETIA BUDI, JAKARTA SELATAN 12960
021-8308084
IR. KHERRY TANSIL

TOTAL LOGAM KREASI, PT
Kualifikasi Usaha (M1)
JL. RAYA FATMAWATI NO. 3, JAKARTA SELATAN
DAVID

TRACON INDUSTRI, PT
Kualifikasi Usaha (M1)
JL. KALIBATA TIMUR I NO. 36, KALIBATA, KEC. PANCORAN, JAKARTA SELATAN 12740
021-79180907
IR. GIDEON SIAHAAN

TRAKINDO UTAMA, PT
Kualifikasi Usaha (M2)
JL.CILANDAK KKO NO.1, PASAR MINGGU, KEC. PASAR MINGGU, JAKARTA SELATAN 12520
021-7822373

TRANS ASIA CONSULTANTS, PT
Kualifikasi Usaha (M1)
PUSAT NIAGA DUTA MAS FATMAWATI BLOK B1/36, JL. RS. FATMAWATI NO. 3, CIPETE UTARA, KEC. KEBAYORAN BARU, JAKARTA SELATAN 12150
021-7244713
tac@indo.net.id
DAVID IRWAN

TRANS TEK ENGINEERING, PT
Kualifikasi Usaha (B1)
JL. RA. KARTINI NO. 26 CILANDAK BARAT, GED. VENTURA LT. 5 SUITE 50, CILANDAK BARAT, KEC. CILANDAK, JAKARTA SELATAN 12430
021-7652544
021-7652627
www.transketeng.com
ALAIN DAVID DICK KEET

TRANSTEK TRIMITRA, PT
Kualifikasi Usaha (M1)
JL. GANDARIA III NO. 5-A, KEBON BARU, KEC. TEBET, JAKARTA SELATAN 12830
021-7253538
transtek@centrin.net.id
IR. MURCAHYO SEMEDI

TRAYA TIRTA MAKASAR,PT
Kualifikasi Usaha (M2)
GD. MENARA SUDIRMAN LT.6, SENAYAN, KEC. KEBAYORAN BARU, JAKARTA SELATAN 12190
021-521079
021-5204772
JEN

TRI AGUNG RAHAYU, PT
Kualifikasi Usaha (M1)
JL. TENTARA PELAJAR NO. 27 - A PATAL SENAYAN, GROGOL UTARA, KEC. KEBAYORAN LAMA, JAKARTA SELATAN 12210
021-77214789
WAKIMAN SUTRISNO HADIREDJO

TRI ASTEK MAS INTI, PT
Kualifikasi Usaha (M1)
JL. CIPULIR I NO. 33

TRI DEWI PRAKARSA, PT
Kualifikasi Usaha (M1)
JL. RAYA PASAR MINGGU NO. 12 A RT. 01/RW. 07, KALIBATA, KEC. PANCORAN, JAKARTA SELATAN 12740
021-83794813
tridewiperkasa@yahoo.com
IR. RUDY SUARSANA

TRI EKA JAYA PRATAMA, PT
Kualifikasi Usaha (M1)
JL. KUNINGAN BARAT NO. 26 GED. TIFA LT. 2 SUITE 2006, KUNINGAN TIMUR, KEC. SETIA BUDI, JAKARTA SELATAN 12710
021-5272528
DANIEL LEVINSON SANGEROKI

TRI JAYA PUTRA, CV
Kualifikasi Usaha (K3)
JL. BANK EXIM NO. 23, RT. 005\/01 PONDOK PINANG, KEB. LAMA, PONDOK PINANG, KEC. KEBAYORAN LAMA, JAKARTA SELATAN 12310
021-7650241
021-7650241
AGUS SALIM

TRI PERKASA AGRO COCO, PT
Kualifikasi Usaha (B1)
JL. CIKOKO TIMUR RAYA NO. 19A, CIKOKO, KEC. PANCORAN, JAKARTA SELATAN 12770
021-79180952
DONNY JANWARDI

TRI PUTERA MUNGGARAN, PT
Kualifikasi Usaha (M1)
JL. RS. FATMAWATI NO. 39, CIPETE UTARA, KEC. KEBAYORAN BARU, JAKARTA SELATAN 12150
MUKSIN

TRI TANERTO SIMBER, PT
Kualifikasi Usaha (M1)
JL. DR. SAHARJO KESELAMATAN NO. 6, MANGGARAI SELATAN, KEC. TEBET, JAKARTA SELATAN 12860
MASITOH

TRI TUNGGAL SELARAS CONS UTAMA, PT
Kualifikasi Usaha (M1)
JL. RAYA PASAR MINGGU NO. 39A, DUREN TIGA, KEC. PANCORAN, JAKARTA SELATAN 12760
DRA. MUFLIZAH

TRIACCESS INDONUSA, PT
Kualifikasi Usaha (M1)
JL. POLTANGAN RAYA NO. 8, TANJUNG BARAT, KEC. JAGAKARSA, JAKARTA SELATAN 12530
021-7815069
RISWANDI ARIYANTO

TRIAS JAYA PERKASA, PT
Kualifikasi Usaha (M2)
JL. TEBET BARAT IX NO. 27, TEBET BARAT, KEC. TEBET, JAKARTA SELATAN 12810
021-8352814
FERDINAND TAMARA

https://jakarta.bps.go.id

TRIBAHAGIA CIPTAMANDIRI, PT
Kualifikasi Usaha (M1)
JL. RS. FATMAWATI NO. 26 B-C, PONDOK LABU, KEC. CILANDAK, JAKARTA SELATAN 12450
021-74864165
AJI NUR ALFAJRI

TRIBINA MATRA CARYA CIPTA, PT
Kualifikasi Usaha (M1)
JL. MELAWAI X NO. 9, PULO, KEC. KEBAYORAN BARU, JAKARTA SELATAN 12160
021-7223919
IGN SUKAMDIYOKO SE, MM

TRIBINA PRIMALESTARI, PT
Kualifikasi Usaha (M1)
JL. PANGERAN ANTASARI NO. 23, CILANDAK BARAT, KEC. CILANDAK, JAKARTA SELATAN 12430
021-7666532
DEWI SIMANJUTAK

TRIDARMA FIFITA, PT
Kualifikasi Usaha (M1)
JL. GUNTUR NOMOR 22, GUNTUR, KEC. SETIA BUDI, JAKARTA SELATAN 12980
021-3101667
tridarma@centrin.net.id
DR. INDARYATI MOTIK ADISURYO

TRIDAYASA SAKTI MANDIRI, PT
Kualifikasi Usaha (M1)
BINTARO BUSINESS CENTER JL. RC. VETERAN NO.1-I, BINTARO, KEC. PESANGGRAHAN
021-73602051
BOY SURYA ADHITYA, ST

TRIDUTA MITRAPARAMA, PT
Kualifikasi Usaha (M1)
JL. ASSAKINAH RAYA NO. 9, KEBAGUSAN, KEC. PASAR MINGGU, JAKARTA SELATAN 12520
021-7883214
triduta_pt@yahoo.com
IR. HALOMOAN TAMBUN

TRIE INSANLESTARI UTAMA, PT
Kualifikasi Usaha (M1)
JL. KOMP KOSTRAD NO. 4 RT. 01/RW. 07, KEBAYORAN LAMA SELATAN, KEC. KEBAYORAN LAMA, JAKARTA SELATAN 12240
021-7397414
ZUBAIDAH

TRIGAYA CIPTAMARGA, PT
Kualifikasi Usaha (M2)
JL.WOLTER MONGINSIDI NO. 14 D (LT.3), RAWA BARAT, KEC. KEBAYORAN BARU, JAKARTA SELATAN 12180
021-72799660
021-79799635
trigaya_ciptamarga@yahoo.com
HOLILAH

TRIHASMANA INTERNATIONAL
Kualifikasi Usaha (M1)
JL. KRAMAT NO.8 RT. 006/RW. 001, KEC. KEBAYORAN BARU
021-7502458
FITRI NURHASTUTI

TRIJAYA TOWERINDO, PT
Kualifikasi Usaha (M1)
JL. RADIO DALAM RAYA NO. 5 - 7 RT. 08/RW. 10, GANDARIA UTARA, KEC. KEBAYORAN BARU, JAKARTA SELATAN 12140
021-7200198
LANNY IRAWATI

TRIKARSA BAHTERA ABADI ENGINEERING, PT
Kualifikasi Usaha (M1)
GRAND PASAR MINGGU NO. 88Q JL. RAWA BAMBU RAYA RT. 013/RW. 005, KEC. PASAR MINGGU
021-78842261
IR. AHMAD SYARWANI ISA

TRIMAS AGUNG, PT
Kualifikasi Usaha (M1)
JL. RAYA KEB. LAMA NO. 9 D, GROGOL UTARA, KEC. KEBAYORAN LAMA, JAKARTA SELATAN 12210
021-5349376
trimasagung@yahoo.com
SAYADI

TRIMATRA INTERBUANA, PT
Kualifikasi Usaha (M1)
JL. MINANGKABAU NO. 6 G LT. 1, MANGGARAI, KEC. TEBET, JAKARTA SELATAN 12850
021-83795059
YANIZUL, SH

TRIMATRA JAYA PERSADA , PT
Kualifikasi Usaha (M1)
JL. TEUKU NYAK ARIF NO. 9-A, KOMP PERKANTORAN SIMPRUG INDAH, GROGOL SELATAN, KEC. KEBAYORAN LAMA, JAKARTA SELATAN 12220
021-7258521
021-7258522
matra3@trimatrapersada.co.id
IR. LUCKY BUDIMAN SANTOSA

TRIPATRA ENGINEERING, PT
Kualifikasi Usaha (M1)
JL. RA.KARTINI NO. 34 (OUTER RING ROAD) RT. 11/RW. 04, CILANDAK BARAT, KEC. CILANDAK, JAKARTA SELATAN 12430
021-7500701
ppd@tripatra.com
IR. JOSEF HARIANTO HANDOJO

TRIPATRA ENGINEERS AND CONSTRUCTORS, PT
Kualifikasi Usaha (B1)
JL. R.A. KARTINI NO. 34 RT. 11/RW. 04, CILANDAK BARAT, KEC. CILANDAK, JAKARTA SELATAN 12430
021-7500701
021-7500700
ppd@tripatra.com
IR. TEGUH HARYONO, MBA.

TRIPEL ERATAMA, PT
Kualifikasi Usaha (M1)
JL. RAYA LENTENG AGUNG NO. 36, LENTENG AGUNG, KEC. JAGAKARSA, JAKARTA SELATAN 12630
SUGIARTO

TRIPPA CONSULTANTS, PT
Kualifikasi Usaha (M1)
JL. TEBET TIMUR RAYA NO. 56, TEBET TIMUR, KEC. TEBET, JAKARTA SELATAN 12820
021-8299347
trippaconsultgmail.com
DINNA MULYANI

TRIVAN ROSILA UTAMA, PT
Kualifikasi Usaha (M1)
JL. RAGUNAN RAYA A-12, PASAR MINGGU, KEC. PASAR MINGGU, JAKARTA SELATAN 12520
021-7801323
trivan.rosila_utama@yahoo.com
MANGATAS SIAGIAN

TRUSTER INDOLINE, PT
Kualifikasi Usaha (M1)
WING UTARA SUITE 1102 A LT.11, GED. MENARA HIJAU, JL. MT. HARYONO, CIKOKO, KEC. PANCORAN, JAKARTA SELATAN 12770
021-7919281
ISMAIL HABIB MUHAMMAD

TUGUMAS JAYA, PT
Kualifikasi Usaha (M1)
GED. BUMI ASIH DD, JL. WARUNG BUNCIT RAYA NO. 36, RAGUNAN, KEC. PASAR MINGGU, JAKARTA SELATAN 12550
021-75818082
KARL NAPITUPULU

TUMBUH GANDA SEJAHTERA, PT
Kualifikasi Usaha (M1)
GD. BUMI ASIH DD, JL. WARUNG BUNCIT RAYA NO.36, RAGUNAN, KEC. PASAR MINGGU, JAKARTA SELATAN 12450
021-7654009
021-7581808
ISMAN PASHA

http://jakarta.bps.go.id

TUMPAK MARI JAYA, PT
Kualifikasi Usaha (M1)
JL. BUKIT DURI TANJAKAN BLOK H II NO. 104, WISMA CILIWUNG, BUKIT DURI, KEC. TEBET, JAKARTA SELATAN 12830
021-8299330
KASMIN SITUNGKIR

TURAKON PRASOJO, PT
Kualifikasi Usaha (M1)
JL. BATAN RAYA NO. 38, LEBAK BULUS, KEC. CILANDAK, JAKARTA SELATAN 12440
021-75818748
RAJIYO

UMBAK GARANG PERMAI, PT
Kualifikasi Usaha (M1)
GED. MENARA SUDIRMAN LT. BASEMENT I, JL. JEND. SUDIRMAN KAV. 60, KUNINGAN TIMUR, KEC. SETIA BUDI, JAKARTA SELATAN 12950
021-5204825
SORDIAMAN SARAGIH

UNGGUL PERDANA MULIA, PT
Kualifikasi Usaha (M2)
GEDUNG MENARA SUDIRMAN LT. B 1 JL. JEND. SUDIRMAN KAV. 60, SENAYAN, KEC. KEBAYORAN BARU, JAKARTA SELATAN 12190
021-5204824
021-5204825
TANTO_TSBY@YAHOO.CO.ID
MARGANA

UNISAT NUSANTARA, PT
Kualifikasi Usaha (M2)
JL. HR. RASUNA SAID KAV. 5, GD. WIRAUSAHA LT. 2, KARET KUNINGAN, KEC. SETIA BUDI 12940
021-5279080
021-5279075
SUMANTO HARTANTO

UNITEKNINDO INTI SARANA, PT
Kualifikasi Usaha (B1)
KOMP GED. DEPLU, JL. SISINGAMANGARAJA NO. 73, GUNUNG, KEC. KEBAYORAN BARU, JAKARTA SELATAN 12120
021-7229715
intigraphix@cbn.net.id
EZMIR FADIL, ST

UNIVERSAL IS, PT
Kualifikasi Usaha (M1)
JL. CINIRU VII NO. 25, RAWA BARAT, KEC. KEBAYORAN BARU, JAKARTA SELATAN 12180
021-7221923
021-72796945
IRNA

URIP JOYO, PT
Kualifikasi Usaha (M1)
JL. SARJANA NO. 64 RT. 011/RW. 09, SRENGSENG SAWAH, KEC. JAGAKARSA, JAKARTA SELATAN 12640
021-7270672
usahanatalestari.s@gmail.com
IRIANTO OMS

USAHA NATA LESTARI SEJAHTERA, PT
Kualifikasi Usaha (M1)
JL. SARJANA NO.64 RT. 011/RW. 09, SRENGSENG SAWAH, KEC. JAGAKARSA, JAKARTA SELATAN 12640
021-70967071
021-7270672
CHRISTINA NATALIA S

USAHA TEKNIK ARGULPA, PT
Kualifikasi Usaha (M1)
JL. JAGAKARSA I/46 RT. 04/RW. 02, JAGAKARSA, KEC. JAGAKARSA, JAKARTA SELATAN 12620
DOHARTO JUARON

UTAMA KARYA BERSAMA, PT
Kualifikasi Usaha (M1)
JL. SETIA BUDI V GG. 2 NO. 21, SETIA BUDI, KEC. SETIA BUDI, JAKARTA SELATAN 12910
021-8602282
KARSIMIN

VAJAR, CV
Kualifikasi Usaha (K2)
JL. PANGLIMA POLIM RAYA NO. 77B, MELAWAI KEB. BARU, MELAWAI, KEC. KEBAYORAN BARU, JAKARTA SELATAN 12160
021-7251241
viobros@indosat.net.id
SADIAH

VERARY GEMELLI ANUGRAH, PT
Kualifikasi Usaha (M1)
JL. SETIABUDI V GG 2 NO. 21, SETIA BUDI, KEC. SETIA BUDI, JAKARTA SELATAN 12910
021-8602282
dra@cbn.net.id
VERA M.R. SINAGA

VIOBROS INTERNATIONAL, PT
Kualifikasi Usaha (M1)
JL. MARGAGUNA III RT. 01/RW. 01, GANDARIA SELATAN, KEC. CILANDAK, JAKARTA SELATAN 12420
021-7713341
HENDRI DAVIDSON

VIRAMA KARYA, PT
Kualifikasi Usaha (M1)
JL. DR. SAHARJO NO. 115 B, MANGGARAI SELATAN, KEC. TEBET, JAKARTA SELATAN 12860
021-8303077
IR. RONNY TRIANGGONO, MM

VIRMADA CEMERLANG, PT
Kualifikasi Usaha (M1)
JL. MARGAGUNA III RT. 01/RW. 01, GANDARIA SELATAN, KEC. CILANDAK, JAKARTA SELATAN 12420
021-7713341
TOROTA TAMBUNAN

VLM SYSTEM INDONESIA, PT
Kualifikasi Usaha (M1)
PONDOK PINANG CENTRE BLOK C-02 JL. CIPUTAT RAYA, PONDOK PINANG, KEC. KEBAYORAN LAMA, JAKARTA SELATAN 12310
021-7590826
NIKO ADITYA WIDIANUGRA

VYTRIKA MANDIRI REZEKI, PT
Kualifikasi Usaha (M1)
JL. ARTERI PONDOK INDAH NO. 3, KEBAYORAN LAMA SELATAN, KEC. KEBAYORAN LAMA, JAKARTA SELATAN 12240
021-7229839
021-7269572
TANTRI DYAH KIRANADEWI

WAHANA ELOK LANGGENG LESTARI, PT
Kualifikasi Usaha (M1)
JL. CIPUTAT RAYA NO. 9 E LT. 3 RT. 011/RW. 05, PONDOK PINANG, KEC. KEBAYORAN LAMA, JAKARTA SELATAN 12310
021-7665323
well@cbn.net.id
YONGGO AHAD DARMANTO PUTRA WIJAYA

WAHANA INFONUSA, PT
Kualifikasi Usaha (M1)
JL. PASAR MINGGU KM. 17 NO. 22D RT. 001/RW. 007, KALIBATA, KEC. PANCORAN, JAKARTA SELATAN 12740
021-8296889
MUHAMMAD HIKMAT

WAHANA INTI MAKMUR SEJAHTERA, PT
Kualifikasi Usaha (M1)
JL. CIPUTAT RAYA RT. 03/RW. 07, PONDOK PINANG, KEC. KEBAYORAN LAMA, JAKARTA SELATAN 12310
WIM SOEWARNO

WAHANA INTIMEDIA MAXIMA INDONESIA, PT
Kualifikasi Usaha (M1)
GED. PLAZA DM LT.24 SUITE 2406, JL. JEND. SUDIRMAN KAV. 25, KARET, KEC. SETIA BUDI, JAKARTA SELATAN 12920
021-57901194
ACHMAD JAKA SANTOS ADIWIJAYA, SH

WAHANA KARYA MANDIRI, PT
Kualifikasi Usaha (M1)
JL. RAYA CILANDAK KKO NO. 2, RAGUNAN, KEC. PASAR MINGGU, JAKARTA SELATAN 12550
021-78839327
KRISMAN LEBERTY SIAGIAN

http://jakarta.bps.go.id

WAHANA MEGA HASTAKARYA, PT
Kualifikasi Usaha (M2)
JL. RAYA PASAR MINGGU NO. 25 KM. 18, PASAR MINGGU, KEC. PASAR MINGGU, JAKARTA SELATAN 12520
021-79192224
IR. JOHANES WAHYUPAMBUDHI

WAHANA MITRA AMERTA, PT
Kualifikasi Usaha (M1)
WIJAYA GRAHA PURI H-30, JL. WIJAYA II, PULO, KEC. KEBAYORAN BARU, JAKARTA SELATAN 12160
021-7200373
wamitrayahoo.co.id
IR. PANDAPOTAN HARAHAP

WAHANA PRAKARSA UTAMA, PT
Kualifikasi Usaha (M1)
JL. MAMPANG PRAPATAN RAYA NO. 71-73, MULTIKA BUILDING LT. 2 UNIT. 207, KEC. MAMPANG PRAPATAN, JAKARTA SELATAN
wahanaprakarsa@yahoo.co.id IR.
MUKRONI SYAMSUDI

WAHANA REKA TEKINDO, PT
Kualifikasi Usaha (M1)
JL. MAMPANG PRAPATAN X NO. 37 A, MAMPANG PRAPATAN, KEC. MAMPANG PRAPATAN, JAKARTA SELATAN 12790
021-7222333
wrt@cbn.net.id
IR. JOKO TRIYONO TEJO B

WAHANA SARANA JATI, PT
Kualifikasi Usaha (M1)
JL. MAMPANG PRAPATAN RAYA NO. 55 RT. 02/RW. 02, DUREN TIGA, KEC. PANCORAN, JAKARTA SELATAN 12760
021-72791984
IR. DIDIEK POERNOMO

WAHANAPUTRA MARGASWADAYA, PT
Kualifikasi Usaha (M2)
WISMA BUMIPUTERA LT. 6, JL. JEND. SUDIRMAN KAV. 75, SETIA BUDI, KEC. SETIA BUDI, JAKARTA SELATAN 12910
021-7590108
MUSANDIKA INDRAYANA, SE

WAHYUAGUNG LESTARI, PT
Kualifikasi Usaha (M1)
JL. MURIA NO. 28, PASAR MANGGIS, KEC. SETIA BUDI, JAKARTA SELATAN 12970
021-837946655
IR. YONGKI SURYANTO

WASECO TIRTA, PT
Kualifikasi Usaha (M1)
JL. KESEHATAN IV NO. 1A, BINTARO, KEC. PESANGGRAHAN, JAKARTA SELATAN 12330
021-7340806
021-7340816
info@waseco-tirta.com
IR. MAGYARTOTO TERSIAWAN

WASKITA NIAGAPRIMA, PT
Kualifikasi Usaha (M1)
GEDUNG MENARA IMPERIUM LT.12 SUITE C (12/C), JL. HR. RASUNA SAID KAV.1, GUNTUR, KEC. SETIA BUDI
021-8317282
LINGGA ISWARA

WASTU ADHICIPTA WIBAWA KONTRAKTOR, PT
Kualifikasi Usaha (M1)
JL. CIPUTAT RAYA NO. 20 RT. 002/RW. 010, KEBAYORAN LAMA UTARA, KEC. KEBAYORAN LAMA
021-70625653
DESI OKTA NUGROHO

WAT ELEKTRINDO, PT
Kualifikasi Usaha (M1)
JL. CIPETE RAYA NO. 25 C RT. 12/RW. 06, CIPETE SELATAN, KEC. CILANDAK, JAKARTA SELATAN 12410
021-75908447
ANTONIUS HAMIDA

WEMPY ROLENSA, CV
Kualifikasi Usaha (K1)
JL. BUKIT DURI TANJAKAN (WISMA CILIWUNG) BLOK B NO. 101 BUKIT DURI, KEC. TEBET, JAKARTA SELATAN 12840
ROMIDA MANIK

WGA INTERNASIONAL, PT
Kualifikasi Usaha (M1)
JL. RAYA PASAR JUMAT NO. 41 E LT. 3, PONDOK PINANG, KEC. KEBAYORAN LAMA, JAKARTA SELATAN 12310
021-79193747
wga_international@yahoo.com
LEONARDUS TRI WAHYUDI, ST

WICAKSANA BUANA SAKTI, PT
Kualifikasi Usaha (M2)
JL. TB. SIMATUPANG NO. 6 RT. 05/RW. 04, JATI PADANG, KEC. PASAR MINGGU, JAKARTA SELATAN 12540
TUMPAL SP. SIANIPAR

WIDYA GRAHA ASANA, PT
Kualifikasi Usaha (M2)
JL. POTLOT I NO. 14, PENGADEGAN, KEC. PANCORAN, JAKARTA SELATAN 12760
021-7994904
021-7994904
wga@centrin.net.id
SULUH ADIWIBOWO IR MM

WIDYA SAPTA COLAS, PT
Kualifikasi Usaha (M2)
GED. DRESSA II LT. 3, JL. MT.HARYONO KAV. 49, CIKOKO, KEC. PANCORAN, JAKARTA SELATAN 12770
21-79186906
pt.wasco@wasco.co.id
CHRISTOPHE BERNARD VOY

WIGUNA KARYA TATA PT
Kualifikasi Usaha (M1)
JL. MESJID AN-NUR NO. 29, MENTENG DALAM, KEC. TEBET, JAKARTA SELATAN
021-8309422
IR. WIGUNARTO

WIHARTA MITRA NIAGA, PT
Kualifikasi Usaha (M1)
JL. DR. SAHARJO NO. 149 I RT. 06/RW. 04, MANGGARAI SELATAN, KEC. TEBET, JAKARTA SELATAN 12860
021-83705816
DJATI NUGROHO

WIJAYA KARYA INSAN PERTIWI, PT
Kualifikasi Usaha (B1)
JL. MT HARYONO KAV. 23, TEBET TIMUR, KEC. TEBET, JAKARTA SELATAN 12820
021-83782491
021-83782494
maill@wikainsan.co.id
NURHUDA

WIJAYA TERATAI EMAS, PT
Kualifikasi Usaha (M1)
JL. RS. FATMAWATI NO. 1 C, LT. 2, CILANDAK BARAT, KEC. CILANDAK, JAKARTA SELATAN 12430
021-7511295
wijayaterataiemas@yahoo.co.id
IR. PRAPTO SAYOGO, MBA

WIPASINDO, CV
Kualifikasi Usaha (K3)
RUKAN TIARA BUNCIT NO. A.3, JL. KEMANG UTARA IX NO. 9 KEL. DUREN TIGA, KEC. PANCORAN, JAKARTA SELATAN 12760
021-86611453
wipasin@yahoo.com
ERISA D.N. GULTOM

WIPURA USABINA, PT
Kualifikasi Usaha (M2)
JL. KALIBATA TENGAH NO. 3 RT. 02/RW. 07, KARET SEMANGGI, KEC. SETIA BUDI, JAKARTA SELATAN 12930
021-79197961
021-7991534
KRISHNA DJAYAKARYA

WIRASTA PARAMA, PT
Kualifikasi Usaha (M1)
JL. TIMO NO. 2 D DUREN TIGA, DUREN TIGA, KEC. PANCORAN, JAKARTA SELATAN 12760
021-7989792
EDHI SOEHARNO

http://jakarta.bps.go.id

WIRATMAN & ASSOCIATES, PT
Kualifikasi Usaha (M1)
GRAHA SIMATUPANG TOWER II BLOK A & D, JL. LETJEN TB. SIMATUPANG, JATI PADANG, KEC. PASAR MINGGU, JAKARTA SELATAN 12540
021-7829370
corporate@wiratman.co.id
IR. HARJANTO DJOHAN, MM

WIWESA ANDALAN SELARAS, PT
Kualifikasi Usaha (M1)
JL. DEMPO VI NO. 10 RT. 05/RW. 03, KEBON BARU, KEC. TEBET, JAKARTA SELATAN 12830
SANTJOJO SUSANTO

WONTU SUMBER REJEKI, PT
Kualifikasi Usaha (M1)
JL. PINDING NO. 12 A A RT. 014/RW. 01, CIPEDAK, KEC. JAGAKARSA, JAKARTA SELATAN 12630
021-78833975
ARIF RAHMAN

XERINDO TEKNOLOGI, PT
Kualifikasi Usaha (M1)
PONDOK PINANG CENTER BLOK B.24-26, JL. CIPUTAT RAYA, PONDOK PINANG, KEC. KEBAYORAN LAMA, JAKARTA SELATAN 12310
021-7509362
marketing@xerindo.com
IWAN KURNIAWAN

YADIRMANTO SEJAHTERA, PT
Kualifikasi Usaha (M1)
ASEM BARIS NO. 4 RT. 006/RW. 04, KEBON BARU, KEC. TEBET, JAKARTA SELATAN 12830
021-8295165
ISHAK K.

YANDARU ANDIL, CV
Kualifikasi Usaha (K2)
JL. TB. SIMATUPANG NO. 06, PASAR MINGGU, JATI PADANG, KEC. PASAR MINGGU, JAKARTA SELATAN 12540
021-78839113
YANWAR MUKHLISIN

YANDIRMANTO SEJAHTERA, PT
Kualifikasi Usaha (M1)
JL. ASEM BARIS RAYA NO. 4 RT. 06/RW. 04, KEBON BARU, KEC. TEBET, JAKARTA SELATAN 12830
021-8295165
021-8302806
yandirmantosejahtera@yahoo.com
ISHAK KHAN

YASA INDUSTRI NUSANTARA, PT
Kualifikasi Usaha (M2)
JL. KALIBATA TIMUR I NO. 36, KALIBATA, KEC. PANCORAN, JAKARTA SELATAN 12740
021-79187800
021-7942030
marketing@yin.rekayasa.co.id
IR. MICHAEL H. DAMANIK, MM

YASATAMA PARAMITRA, PT
Kualifikasi Usaha (M1)
JL. BANGKA RAYA NO. 50 B RT. 01/RW. 03, DUREN TIGA, KEC. PANCORAN, JAKARTA SELATAN 12760
021-7183014
WASKITO IR

YERIMAR RAYA, CV
Kualifikasi Usaha (K1)
JL MAMPANG PRAPATAN RAYA RT. 01/RW. 06, TEGAL PARANG, KEC. MAMPANG PRAPATAN, JAKARTA SELATAN 12790
HENRY SIMANJUNTAK

ZARWIN CIPTA GRAHA, PT
Kualifikasi Usaha (M1)
KOMP. WIJAYA GRAHA PURI BLOK F NO. 62 A, JL. WIJAYA II, PULO, KEC. KEBAYORAN BARU, JAKARTA SELATAN 12160
021-7397406
pt_zcg@yahoo.com
IR. H. ZARWIN NIZAR

ZIMISI TRIBINA MARUBAMA, PT
Kualifikasi Usaha (M1)
JL. DR. SAHARJO. 60, PASAR MANGGIS, KEC. SETIA BUDI, JAKARTA SELATAN 12970
021-8293474
RISMA FRANSISCA SILALAHI

KOTA JAKARTA TIMUR

ABAMA REJEKI ABADI, CV
Kualifikasi Usaha (K2)
KAV. CIPAYUNG BLOK G NO. 1 CIPAYUNG, KEC. CIPAYUNG, JAKARTA TIMUR 13840
021-87791875
PAREL PANJAITAN

ABDI AGUNG PATRIA UTAMA, PT
Kualifikasi Usaha (M1)
JL. JEND. A. YANI NO. 41, UTAN KAYU UTARA, KEC. MATRAMAN, JAKARTA TIMUR
021-8563336
YUSSI SUPARDI

ABDI BERSAMA, PT
Kualifikasi Usaha (M1)
JL. KEPITING I NO. 14, JATI, KEC. PULO GADUNG, JAKARTA TIMUR 13220
HENDROKUSUMO

ABDI PRATAMA, CV
Kualifikasi Usaha (K1)
JL. MT. HARYONO BLOK I C/163 RT. 05/RW. 16, BIDARA CINA, KEC. JATINEGARA, JAKARTA TIMUR 13330
021-8561370
BONA PARHEHEAN PAKPAHAN

ABROORO HAYA, PT
Kualifikasi Usaha (M1)
JL. TIPAR NO. 20 A RT. 07/RW. 07, PEKAYON, KEC. PASAR REBO, JAKARTA TIMUR 13710
021-87711244
SANTO SAUT PAKPAHAN

ADANGAN PUTRA JAYA, CV
Kualifikasi Usaha (K1)
JL. RAYA PKP NO. 11 RT. 08/RW. 08, KELAPA DUA WETAN, KEC. CIRACAS, JAKARTA TIMUR 13730
021-92051953
MANANGGGAR HUTAJULU

ADE KATO, PT
Kualifikasi Usaha (M1)
JL. UTAMA II NO. 4 RT. 05/RW. 05, PONDOK BAMBU, KEC. DUREN SAWIT, JAKARTA TIMUR 13430
021-86101960
LASMARIA SIDABUTAR

ADELANOS MANDIRI, CV
Kualifikasi Usaha (K1)
JL. MUNDU NO. 80 RT. 001/004, LUBANG BUAYA, KEC. CIPAYUNG, JAKARTA TIMUR 13810
LAURA HALIMAH

ADHI BHASKORO PERDANA, PT
Kualifikasi Usaha (M1)
JL. H. EJONG NO. 63 RT. 12/RW. 01, KALISARI, KEC. PASAR REBO, JAKARTA TIMUR 13730
021-8701014
ADHI PREMEA YUDHA

ADHINATA KARYA MARMER, PT
Kualifikasi Usaha (M1)
JL. RADEN INTEN II NO. 3 RT. 08/RW. 10, DUREN SAWIT, KEC. DUREN SAWIT, JAKARTA TIMUR 13440
021-8617425
IR. SONYA SILVIANA KEMBUAN

ADHISTANA GRAHA MANDIRI, PT
Kualifikasi Usaha (M1)
KOMP MEDICAL ESTATE BLOK A NO. 11, PONDOK KELAPA, KEC. DUREN SAWIT, JAKARTA TIMUR 13450
021-8644486
021-8649756
adhistana_00@yahoo.com
PARYANTO

http://jakarta.bps.go.id

ADHY DUTA PRIMA, PT
Kualifikasi Usaha (M1)
JL. PULO ASEM TIMUR VIII NO. 21, JATI, KEC. PULO GADUNG, JAKARTA TIMUR 13220
021-84305366
021-84305366
IR. OKTANTIO BENI H

ADI BHAKTI PERSADA, PT
Kualifikasi Usaha (M1)
JL. MANUNGGAL II NO. 8-C, KODAM JATIWARINGIN KOMPLEK, CIPINANG MELAYU, KEC. MAKASAR 13620
021-8626682
021-8626682
HARRIS THAHIR

ADIATMA MULTI KARYA ABADI, PT
Kualifikasi Usaha (M1)
JL. CIPINANG MUARA III NO. 75 RT. 09/RW. 08, CIPINANG MUARA, KEC. JATINEGARA, JAKARTA TIMUR 13420
021-8560233
DRS. SUDJONO

ADIDAYA PUTRA PADMANABA, PT
Kualifikasi Usaha (M1)
JL. CIPINANG TIMUR NO. 14, CIPINANG, KEC. PULO GADUNG, JAKARTA TIMUR 13240
021-70780891
021-8575932
BASUKI ABDULAH

ADIKA MAS, CV
Kualifikasi Usaha (K1)
JL. BUNGA RAMPAI VII/5/96 DUREN SAWIT, MALAKA JAYA, KEC. DUREN SAWIT, JAKARTA TIMUR 13460
8601728
8601728
TOGU MARBUN

ADIKA SAMOS ANUGRAH, PT
Kualifikasi Usaha (M1)
JL. CIPINANG PULO NO. 10 RT. 08/RW. 012, MALAKA JAYA, KEC. DUREN SAWIT, JAKARTA TIMUR 13460
KASDIMAR

ADINDA MARIA PARSAKTIAN ABADI, PT
Kualifikasi Usaha (M1)
JL. CILILITAN BESAR GANG BERSAMA NO. 2, DUREN SAWIT, KEC. DUREN SAWIT, JAKARTA TIMUR 13440
021-8566500
021-8656051
ARNOLD

ADITYA PUTRA, CV
Kualifikasi Usaha (K1)
JL. CIPINANG TENGAH NO. 47, CIPINANG MELAYU, KEC. MAKASAR, JAKARTA TIMUR 13620
84496269
SYARIEF SYAH

ADITYA RIDHO GUMILANG, PT
Kualifikasi Usaha (M1)
JL. RAYA SETU NO. 29, SETU, KEC. CIPAYUNG, JAKARTA TIMUR 13880
021-8453772
arg_kita@yahoo.com
IR. TRI UTORO, MM

ADIWIDIA WASKITAMA, PT
Kualifikasi Usaha (M1)
JL. CIPINANG ELOK BLOK E-5, CIPINANG MUARA, KEC. JATINEGARA, JAKARTA TIMUR 13420
021-8197773
HERU DANUDJO

AE ERPAN,CV
Kualifikasi Usaha (K2)
JL. GANDARIA NO. 72 RT. 009/RW. 02, PEKAYON, KEC. PASAR REBO, JAKARTA TIMUR 13710
021-8747129
ERWAN AMINTONO

AEK LANGGE, CV
Kualifikasi Usaha (K1)
JL. BUNGUR IV DALAM NO. 116 RT. 012/RW. 006, RAMBUTAN, KEC. CIRACAS, JAKARTA TIMUR 13830
021-98702701
021-98702701
SONANG PANJAITAN

AEK SIBUNDONG NAULI, PT
Kualifikasi Usaha (M1)
JL. PASAR INDUK BESAR CIPINANG BLOK J NO. 5, PISANGAN TIMUR, KEC. PULO GADUNG, JAKARTA TIMUR 13440
021-86604437
VERA

AFFIRA CIPTA NUSANTARA, PT
Kualifikasi Usaha (M2)
JL. RAYA CIPINANG BESAR NO. 4 RT. 06/RW. 06, CIPINANG BESAR SELATAN, KEC. JATINEGARA, JAKARTA TIMUR 13410
021-8350453
021-8590899
MOCHTAR SAIDAH

AGIAN BINTANG CEMERLANG, PT
Kualifikasi Usaha (M1)
JL. PERALATAN BLOK H NO. 108 RT. 03/RW. 06, CIPINANG MELAYU, KEC. MAKASAR, JAKARTA TIMUR 13620
021-8629946
CORRY FITRI

AGUNG JAYA RAYA, PT
Kualifikasi Usaha (M1)
JL. SKIP UJUNG NO. 10 RT. 05/RW. 07, UTAN KAYU SELATAN, KEC. MATRAMAN, JAKARTA TIMUR 13120
KURNIA AGUNG ABRAHAM

AGUNG MAKARSA INDAH, PT
Kualifikasi Usaha (M1)
JL. MESJID AL MUNIR NO. 43 RT. 1/RW. 03, MAKASAR, KEC. MAKASAR, JAKARTA TIMUR 13570
021-80888595
DANDUNG HARIADI

AGUNG NAMASKARA, CV
Kualifikasi Usaha (K1)
JL. HALIM PERDANA KUSUMA RT. 01/RW. 06, KEC. MAKASAR, JAKARTA TIMUR 13450
021-8002952
agungpratamaj@yahoo.co.id
TEGUH INDRATNO ARDI, ST

AGUNG PRATAMA JAYA, PT
Kualifikasi Usaha (M1)
JL. RAYA PONDOK KELAPA NO. 35, PONDOK KELAPA, KEC. DUREN SAWIT, JAKARTA TIMUR 13450
021-8657502
TALOPO PURBA

AGUNG TOSAR JAYA, PT
Kualifikasi Usaha (M1)
JL. EMPANG NO. 40 KP. TANAH RT. 04/RW. 09, KLENDER, KEC. DUREN SAWIT, JAKARTA TIMUR 13470
021-86604797
SARNI RUMINTA SIHOMBING

AGUSTINATAMA YUDHA PERKASA, PT
Kualifikasi Usaha (M1)
JL. BUMI PULO II NO. 44 RT. 006/RW. 014, DUREN SAWIT, KEC. DUREN SAWIT, JAKARTA TIMUR 13440
021-8616402
ISTIHANAH

AIR KEHIDUPAN, CV
Kualifikasi Usaha (K1)
JL. BUMI PULO II NO.44, DUREN SAWIT RT. 06/RW. 14, KEC. DUREN SAWIT, JAKARTA TIMUR 13440
8625301
ESRA DONNA

AJI NUSA HARTAGRAHA, PT
Kualifikasi Usaha (M1)
JL. RAYA CENTEX NO. 3 RT. 02/RW. 10, CIRACAS, KEC. CIRACAS, JAKARTA TIMUR 13740
021-8704304
MOHAMAD WAHID

https://jakarta.bps.go.id

AJIMAS DAMARTEKNIKA, PT
Kualifikasi Usaha (M1)
JL. BATU AMPAR I\/54 RT. 010/RW. 02, BATU AMPAR, KEC. KRAMAT JATI, JAKARTA TIMUR 13520
021-8440106
NY. M.A PRATIWI IRIANI

AJISAKA ANDALAN SAKTI, PT
Kualifikasi Usaha (M1)
JL. BATUAMPAR I\/54 RT. 10/RW. 02, BATU AMPAR, KEC. KRAMAT JATI, JAKARTA TIMUR 13520
021-8000139
SUDJARNO HADISISWO

AKSA LESTARI SEJATI, PT
Kualifikasi Usaha (M1)
JL. KAYU MAS NO. 19 RT. 01/RW. 04, PULO GADUNG, KEC. PULO GADUNG, JAKARTA TIMUR 13260
021-8857357
SIHAR MULIA SIAGIAN

ALAM TABANG RAYA, PT
Kualifikasi Usaha (M1)
JL. BUDI VI NO. 42E RT. 07/RW. 11, CIPINANG MELAYU, KEC. MAKASAR, JAKARTA TIMUR 13620
021-8604848
MUSLIM

ALBOAGRA PERSADA, PT
Kualifikasi Usaha (M1)
JL. DUREN SAWIT RAYA BLOK B V RT. 04/RW. 10, KLENDER, KEC. DUREN SAWIT, JAKARTA TIMUR 13470
021-8567226
021-865736
BERRY BA. SIHOMBING

ALDA MITRA, CV
Kualifikasi Usaha (K1)
JL. HARAPAN I RT. 02/RW. 05, SETU, KEC. CIPAYUNG, JAKARTA TIMUR 13880
WANALDI, SH

ALDIGUNA TEKNIKATAMA,PT
Kualifikasi Usaha (M1)
JL. KAYU MAS UTARA NO. 135 RT. 009/RW. 04, CIPINANG, KEC. PULO GADUNG, JAKARTA TIMUR 13240
021-4713101
IR. ARIYANTO

ALDINA KRIDA TAMA, PT
Kualifikasi Usaha (M1)
JL. BUNGUR IV NO. 35 RT. 016/RW. 006, RAMBUTAN, KEC. CIRACAS, JAKARTA TIMUR 13830
021-8404904
LUDIONO

ALDONIAL PUTRA PERKASA, PT
Kualifikasi Usaha (M1)
JL. BUNGUR NO. 90 RT. 09/RW. 06, RAMBUTAN, KEC. CIRACAS, JAKARTA TIMUR 13830
021-8412340
PARGAULAN PANJAITAN

ALEXINDO PERSADA, PT
Kualifikasi Usaha (M1)
JL. RAYA PONDOK KELAPA X BLOK E 1 NO. 1, PONDOK KELAPA, KEC. DUREN SAWIT, JAKARTA TIMUR 13450
021-86905761
ROY MARTHIN

ALEXINDO PRATAMA, CV
Kualifikasi Usaha (K2)
JL. PONDOK KELAPA X BLOK. E 1 NO. 1, PONDOK KELAPA, KEC. DUREN SAWIT, JAKARTA TIMUR 13450
021-8690576
NURHAIDA SIHOMBING

ALFA KARYA SINERGI, PT
Kualifikasi Usaha (M1)
KP. PISANGAN NO. 2 RT. 10/RW. 04, PENGGILINGAN, KEC. CAKUNG, JAKARTA TIMUR 13940
021-86606065
alfakarya@gmail.com
HASYIM SHAMLAN

ALHAMAN, CV
Kualifikasi Usaha (K3)
JL. KAYU MANIS TIMUR NO. 4 RT. 006/014,, UTAN KAYU SELATAN, KEC. MATRAMAN, JAKARTA TIMUR 13120
8500508
HASANUDDIN

ALIADI LILAS INDOABADI, PT
Kualifikasi Usaha (M1)
PULO GADUNG TRADE CENTRE (PTC) 8 H NO. 9 KAWASAN INDUSTRI PULOGADUNG, PULO GADUNG, KEC. PULO GADUNG, JAKARTA TIMUR 13260
021-46801190
GHUFRON MASSA, SH

ALINDORIA SEJAHTERA, CV
Kualifikasi Usaha (K1)
JL. MAWAR MERAH V/168, MALAKA JAYA, KEC. DUREN SAWIT, JAKARTA TIMUR 13460
RIANCE SIMARMATA

ALITA METROPOLITAN, PT
Kualifikasi Usaha (M1)
JL. JEND. BASUKI RACHMAT 2, CIPINANG MUARA, KEC. JATINEGARA, JAKARTA TIMUR 13420
021-8574639
HELNAS

ALKONS JAYA, CV
Kualifikasi Usaha (K1)
JL. BINA KARYA NO. 2 RT. 007/RW. 01, PONDOK KELAPA, KEC. DUREN SAWIT, JAKARTA TIMUR 13450
021-86906845
021-86906845
JONI

ALMAHA PERSADA, CV
Kualifikasi Usaha (K2)
JL. DAMAN II NO. 22B RT. 008/RW. 002, CIPAYUNG, KEC. CIPAYUNG
021-8452336

AL-MAHA PERSADA, CV
Kualifikasi Usaha (K2)
JL. ANGKASA, CEGER, KEC. CIPAYUNG, JAKARTA TIMUR 13820
021-8456418
AMNA TIURMASARI P. SKM

ALNGIT RAYA, PT
Kualifikasi Usaha (M1)
PULOGADUNG TRADE CENTRE BLOK 8 H/6 RT. 003/RW. 003, RAWA TERATE, KEC. CAKUNG, JAKARTA TIMUR 13920
021-46801209
021-46801209
WESLY NAPITUPULU, SE

ALPA RUCI, PT
Kualifikasi Usaha (M2)
JL. KAYU MAS TENGAH BLOK F NO. 17, PULO GADUNG, KEC. PULO GADUNG, JAKARTA TIMUR 13260
021-4720153
ALBOIN SIMANJUNTAK

ALPINE PUTERI TIO , PT
Kualifikasi Usaha (M1)
JL. TIPAR RAYA BLOK.H3 NO. 12 13 RT. 11/RW. 04, PONDOK KELAPA, KEC. DUREN SAWIT, JAKARTA TIMUR 13450
ELPINE SITIO

ALRISTA TERAMULYA, PT
Kualifikasi Usaha (M1)
JL. RAYA CONDET GG. AWI NO. 90, BATU AMPAR, KEC. KRAMAT JATI, JAKARTA TIMUR 13520
021-8094481
pt_alrista@yahoo.co.id
RIYADI HERU PUSPITA

ALTEKMES SIATOLU JAYA, PT
Kualifikasi Usaha (M2)
GEDUNG SINAR KASIH LT. 4, JL. DEWI SARTIKA NO. 136 D RT. 004/RW. 002, CAWANG, KEC. KRAMAT JATI 13630
021-29374106
BONAR MARPAUNG, ST

http://jakarta.bps.go.id

ALVIRNA FAURAMARGA, PT
Kualifikasi Usaha (M1)
JL. CIPINANG MUARA I NO. 23 A LT. 1 RT. 008/RW. 03, PONDOK BAMBU, KEC. DUREN SAWIT, JAKARTA TIMUR 13430
021-86602278
021-8607614
WASTITAH

AMAN ELEKTRO, PT
Kualifikasi Usaha (M1)
JL. MASKOKI II/16 RT. 02/RW. 05, RAWAMANGUN, KEC. PULO GADUNG, JAKARTA TIMUR 13220
021-4894287
021-4894287
ANDI THERMAN

AMAN LIMBER UTAMA, PT
Kualifikasi Usaha (M1)
JL. MASKOKI II NO. 16 RT. 02/RW. 05, RAWAMANGUN, KEC. PULO GADUNG, JAKARTA TIMUR 13220
021-48924287
AKBAR EKAPUTRA

AMAN MAKMUR DIKITA, PT
Kualifikasi Usaha (M1)
JL. OTTO ISKANDAR DINATA RAYA NO. 64 B/14, KELAPA DUA WETAN, KEC. CIRACAS
MARSHEL DH SIHITE

AMBARLAN JAYA, PT
Kualifikasi Usaha (M1)
JL. PONDOK KELAPA IV C B.13 NO. 8 RT. 06/RW. 04, PONDOK KELAPA, KEC. DUREN SAWIT, JAKARTA TIMUR 13450
021-8640543
021-8640543
BINUR MARIATI SIJABAT

AMBI PUTRI, CV
Kualifikasi Usaha (K1)
JL. LESTARI RAHAYU II NO. 37, KALISARI, KEC. PASAR REBO, JAKARTA TIMUR 13790
021-88954086
AGUS SIAGIAN

AMPAPAGA, CV
Kualifikasi Usaha (K3)
JL. OTISTA NO. 21 A BIDARACINA, BIDARA CINA, KEC. JATINEGARA, JAKARTA TIMUR 13330
021-85907961
BANDAR GULTOM

AMPUDAN KREASITAMA, PT
Kualifikasi Usaha (M1)
JL. KAYU MANIS V NO. 17 RT. 06/RW. 04, KAYU MANIS, KEC. MATRAMAN, JAKARTA TIMUR 13130
MERDINARIA SINAGA

AMSECON BERLIAN SEJAHTERA, PT
Kualifikasi Usaha (M1)
JL. RADEN INTEN NO. 80A, RUKO EXCLUSIVE RADEN INTEN KAV. 10, KEC. DUREN SAWIT, JAKARTA TIMUR
amsecon@indo.net.id IR.
MNGIRING PURBA

ANALUM JIOR, PT.
Kualifikasi Usaha (M1)
WISMA DERET SUCI MAISONET JL. SUCI KAV.12 RT. 008/RW. 006, CIPINANG MELAYU, KEC. MAKASAR
021-87781976
BISMARK HUTAHAYAN

ANANTO JEMPIETER, PT
Kualifikasi Usaha (M1)
JL. JAHA NO. 73, KALISARI, KEC. PASAR REBO, JAKARTA TIMUR 13790
021-8603343
MASITOH

ANDA MARIA, PT
Kualifikasi Usaha (M1)
JL. RADEN INTEN II NO. 8B LT. 3 RT. 05/RW. 14, DUREN SAWIT, KEC. DUREN SAWIT, JAKARTA TIMUR 13440
021-86614333
MIXSOONA

ANDAL PAGAR ALAM, CV
Kualifikasi Usaha (K3)
JL. PRUMPUNG TENGAH NO. 2, CIPINANG BESAR UTARA, KEC. JATINEGARA, JAKARTA TIMUR 13410
ELION HARRY C. SIHOTANG

ANDALAN MARSEGA, PT
Kualifikasi Usaha (M1)
JL. BATUAMPAR I\/44 LT. 2 RT. 010/RW. 02, BATU AMPAR, KEC. KRAMAT JATI, JAKARTA TIMUR 13520
021-8000139
SRI AGUSTINI RAHAYU

ANDALUSIA KONSULINDO, PT
Kualifikasi Usaha (M1)
JL. BULAK TENGAH VII NO. 34 RT. 6/7 RT. 06/RW. 07, KLENDER, KEC. DUREN SAWIT, JAKARTA TIMUR 13470
021-8615149
021-8615149
FERAWATI, SE

ANDARSIPA MANDIRI, CV
Kualifikasi Usaha (K1)
JL. GEREJA HKI NO. 29 RT. 002 RW. 008 KEL. CILILITAN, KEC. KRAMAT JATI, JAKARTA TIMUR 13640
DAMSON GULTOM

ANDESTA BANGUN PERSADA, PT
Kualifikasi Usaha (M1)
PULOGADUNG TRADE CENTRE RUKO RT. 03/RW. 03, RAWA TERATE, KEC. CAKUNG, JAKARTA TIMUR 13920
BINSAR. P

ANDHINI SAKTI PRAMA, PT
Kualifikasi Usaha (M1)
JL. PIRUS NO. 43, CAWANG, KEC. KRAMAT JATI, JAKARTA TIMUR 13630
021-8510285
LUMIAP TM. HUTAPEA

ANDI JAYA MANDIRI, CV
Kualifikasi Usaha (K2)
JL. RAYA JATINEGARA TIMUR NO. 76 RT. 006/03 BALI MESTER - JATINEGA, BALI MESTER, KEC. JATINEGARA, JAKARTA TIMUR 13310
ANDY FIRST JABAM P

ANDI UTAMA, PT
Kualifikasi Usaha (M1)
JL. CURUG RAYA NO. 19 A RT. 01/RW. 08, PONDOK KELAPA, KEC. DUREN SAWIT, JAKARTA TIMUR 13450
021-80214947
RATKAM SOLIHIN

ANDICA PARSAKTIAN ABADI, PT
Kualifikasi Usaha (M1)
JL. PONDOK KELAPA KOMP. RUKAN MEDICAL ESTATE BLOK F5 RT. 05, PONDOK KELAPA, KEC. DUREN SAWIT, JAKARTA TIMUR 13450
021-8650332
021-8656051
ARNOLD .H

ANDRA GUNAMULYA, PT
Kualifikasi Usaha (M1)
JL. KAYU TINGGI NO. 15 RT. 02/RW. 12, CAKUNG TIMUR, KEC. CAKUNG, JAKARTA TIMUR 13910
BAHUDDIN

ANDROMEGA BUANA ABADI, PT
Kualifikasi Usaha (M1)
JL. TAMAN BUARAN INDAH BLOK V NO.257, KEC. DUREN SAWIT
IR. ACHMAD ZAINI

ANDUHUR CV
Kualifikasi Usaha (K2)
JL. ALU-ALU NO. 22, RAWAMANGUN, KEC. PULO GADUNG, JAKARTA TIMUR 13220
021-3912439
MARDONGAN SIMBOLON

http://jakarta.bps.go.id

ANDULY TRI MANDIRI, PT
Kualifikasi Usaha (M1)
JL. H. TABA NO. 44 RT. 05/RW. 16, DUREN SAWIT, KEC. DUREN SAWIT, JAKARTA TIMUR 13440
021-8848434
DURAN

ANEKA MITRA PERKASA, PT
Kualifikasi Usaha (M2)
JL. LAPAN NO. 5 RT. 08/RW. 01, PEKAYON, KEC. PASAR REBO, JAKARTA TIMUR 13710
021-8706932
H. KUSNADI

ANEKA SARANA PERKASA , PT
Kualifikasi Usaha (M1)
JL. RAYA BEKASI KM. 18, PULO GADUNG, KEC. PULO GADUNG, JAKARTA TIMUR 13260
021-4613547
021-4615403
MICHAEL PURNAMA WIRAWAN

ANEKAJAYA SUMBER UTAMA, PT
Kualifikasi Usaha (M1)
JL. DERMAGA BARU NO. 30 C, KLENDER, KEC. DUREN SAWIT, JAKARTA TIMUR 13470
TUNGGUL

ANGELINA JAYAMANDIRI, CV
Kualifikasi Usaha (K2)
JL. ASEM NO. 57-A KELAPA DUA WETAN, KEC. CIRACAS, JAKARTA TIMUR 13330
021-8729485
BASARIANI SINAGA

ANGGADA PERKASA, CV
Kualifikasi Usaha (K1)
PULOGEBANG PERMAI KAV. 6 B. C2, RT. 007/09, CAKUNG, PULO GEBANG, KEC. CAKUNG, JAKARTA TIMUR 13950
021-4600701
KARWAN

ANGGELINA, CV
Kualifikasi Usaha (K1)
JL. KAYUMAS NO. 14 PULOGADUNG, PULO GADUNG, KEC. PULO GADUNG, JAKARTA TIMUR 13260
BANGUN S.A BANGUN

ANGGIAT DJAYA RAYA, CV
Kualifikasi Usaha (K1)
JL. CAWANG BARU TENGAH NO. 3 RT. 001/RW. 11, CIPINANG CEMPEDAK, KEC. JATINEGARA, JAKARTA TIMUR 13340
021-8502864
WANDA NATALIA THUNG

ANGGRAINI MANDASOR JAYA, CV
Kualifikasi Usaha (K1)
JL. PISANGAN LAMA NO. 24, PISANGAN TIMUR, KEC. PULO GADUNG, JAKARTA TIMUR 13230
FAWER SIHOMBING

ANGKA TEKNIK SEPADAN, PT
Kualifikasi Usaha (M1)
JL. KAYU MANIS TIMUR NO. 25, KAYU MANIS, KEC. MATRAMAN, JAKARTA TIMUR 13130
021-8566290
TAN JOE MARTIN

ANGKA WIJAYA SENTOSA, PT
Kualifikasi Usaha (M1)
JL. KERJA BAKTI PUSDIKLAT DEPNAKER NO. 9 RT. 05/RW. 5, PINANG RANTI, KEC. MAKASAR, JAKARTA TIMUR 13560
021-8008039
SUGIYONO

ANGKASA PURI KONSURSINDO, PT
Kualifikasi Usaha (B1)
JL. WIRABAKTI F NO. 9 RT. 08/RW. 07, CIPINANG MELAYU, KEC. MAKASAR, JAKARTA TIMUR 13620
021-86612102
021-86612103
IR. DWI KORIANTO PUTRO

ANGKOLA JAYA MANDIRI, PT
Kualifikasi Usaha (M1)
JL. MESJID NO. 22 A, BIDARA CINA, KEC. JATINEGARA, JAKARTA TIMUR 13330
021-85907961
SAHAT G

ANGRILAM SIMTA MANDIRI, PT
Kualifikasi Usaha (M1)
JL. PALEM INDAH BLOK K NO. 41, PONDOK KELAPA, KEC. DUREN SAWIT, JAKARTA TIMUR 13450
021-8649701
TIANGGUR

ANPRIDIS MORANGTA PT
Kualifikasi Usaha (M1)
RUKAN TAMAN PD. KELAPA BLOK F3 LT II, PONDOK KELAPA, KEC. DUREN SAWIT, JAKARTA TIMUR 13450
021-8655801
TIANGGUR

ANUGERAH CEMERLANG SEJATI, PT
Kualifikasi Usaha (M1)
JL. KAYU MANIS UTARA NO. 6 RT. 01/RW. 01, KAYU MANIS, KEC. MATRAMAN, JAKARTA TIMUR 13130
021-85906601
ERIANTO TAMBUNAN

ANUGERAH DASA DHARMA, PT
Kualifikasi Usaha (M1)
JL. RAYA PONDOK RANGGON NO. 35 RT. 05/RW. 05, PONDOK RANGGON, KEC. CIPAYUNG, JAKARTA TIMUR 13860
021-8446632
APUL PARUNTUNGAN PAKPAHAN

ANUGERAH GELINDO, PT
Kualifikasi Usaha (M1)
JL. PEMUDA, RUKO GRAHA MAS BLOK AD NO. 21, RAWAMANGUN, KEC. PULO GADUNG, JAKARTA TIMUR 13220
021-4711860
ROLAND TOGU MARIHOT SIAHAAN, ST

ANUGERAH LOKA, PT
Kualifikasi Usaha (M1)
JL. TARUNA NO. 47A, JATI, KEC. PULO GADUNG, JAKARTA TIMUR 13220
021-8620505
ROBERT TAMBUNAN

ANUGRAH ARTHA JAYA, CV
Kualifikasi Usaha (K1)
JL. INSPEKSI SALURAN NO. 116 KAV. AGRARIA RT. 02/RW. 016, DUREN SAWIT, KEC. DUREN SAWIT, JAKARTA TIMUR 13440
021-8613407
IR. TETTY MARTHA LUMBAN BATU

ANUGRAH CIPTA SELARAS MANDIRI, PT
Kualifikasi Usaha (M1)
JL. RAYA CONDET NO. 27 E RT. 001/RW. 03, BATU AMPAR, KEC. KRAMAT JATI, JAKARTA TIMUR 13520
021-88792400
ADIB YOEWARMAN

ANUGRAH JAYA ABADI, CV
Kualifikasi Usaha (K1)
JL. CIPINANG PULO MAJA NO. 6 JATINEGARA, CIPINANG BESAR UTARA, KEC. JATINEGARA, JAKARTA TIMUR 13410
021-8520494
YULI SETIAWADI

ANUGRAH LENTERA ABADI, PT
Kualifikasi Usaha (M1)
JL. INSPEKSI SALURAN NO. 7 RT. 11/RW. 01, CIPINANG BESAR SELATAN, KEC. JATINEGARA, JAKARTA TIMUR 13410
021-7459076
ALEX WIDJAJANTO

ANUGRAH PRATAMA, PT
Kualifikasi Usaha (M1)
JL. MAWAR MERAH RAYA BLOK 29 NO. 10, MALAKA JAYA, KEC. DUREN SAWIT, JAKARTA TIMUR 13460
021-8631258
021-8631258
SUTRATTO

http://jakarta.bps.go.id

ANUGRAH RAIH SEMBADA, CV
Kualifikasi Usaha (K1)
JL. BAMBU WULUNG NO. 12 RT. 006/05, BAMBU APUS, KEC. CIPAYUNG, JAKARTA TIMUR 13890
021-8441274
HOULMAN M. LUGOL, SE

APORA INDUSMA, PT
Kualifikasi Usaha (M2)
KAWASAN INDUSTRI PULO GADUNG, JL. PULO KAMBING RAYA KAV. 6, JATINEGARA, KEC. CAKUNG, JAKARTA TIMUR 13930
021-4603660
021-4613461
apora@cbn.net.id
MARTONO GUNAWAN

APRI MELATI INDAH SEJATI, PT
Kualifikasi Usaha (M1)
PALEM INDAH K/41 RT. 02/RW. 14, PONDOK KELAPA, KEC. DUREN SAWIT, JAKARTA TIMUR 13450
021-8655801
RINA APRIANTI

APRIL TRIMANDIRI, PT
Kualifikasi Usaha (M1)
JL. TANAH MERDEKA VII 30 A RT. 13/RW. 06, RAMBUTAN, KEC. CIRACAS, JAKARTA TIMUR 13830
021-8411213
SAAT BANDI ANTORO

APROCONT, PT
Kualifikasi Usaha (M1)
JL. PRAMUKA RAYA NO. 8, PAL MERIEM, KEC. MATRAMAN, JAKARTA TIMUR 13140
021-8582265
AGUS RAHYONO BUDI SANTOSO

ARANSI BERSATU JAYA, PT
Kualifikasi Usaha (M1)
JL. CIPINANG MUARA I NO. 30, PONDOK BAMBU, KEC. DUREN SAWIT, JAKARTA TIMUR 13430
021-77216621
abj_constructions@yahoo.com
ANDRI GUSTI ARJUNA S., S KOM

ARAS TAMARISKA, PT
Kualifikasi Usaha (M1)
JL. PRAMUKA NO. 04 RT. 13/RW. 09, UTAN KAYU UTARA, KEC. MATRAMAN, JAKARTA TIMUR 13120
021-8500383
ZUBAEDAH N.

ARDHITAMA DEVIDA SEJAHTERA, PT
Kualifikasi Usaha (M1)
JL. DEWI SARTIKA NO. 4 G LT.III RT. 04/RW. 07, CAWANG, KEC. KRAMAT JATI, JAKARTA TIMUR 13630
021-7818280
FRANS TOGAR PANJAITAN, IR

ARDITA PUTRA BAKTI, PT
Kualifikasi Usaha (M1)
JL. HARAPAN III NO. 6, CIPINANG MELAYU, KEC. MAKASAR, JAKARTA TIMUR 13880
021-8601818
arditapb@yahoo.com
ZULFA ARASJ

ARGA BUANA CIPTA CONSULTANT, PT
Kualifikasi Usaha (M1)
JL. SUCI NO. 23 RT. 08/RW. 06, SUSUKAN, KEC. CIRACAS, JAKARTA TIMUR 13750
021-8402962
argabuanacipta@yahoo.com
IR. RIDWAN SAGALA

ARIEF KARYA PERDANA, PT
Kualifikasi Usaha (M1)
JL. MAKMUR NO. 44 RT. 03/RW. 04, SUSUKAN, KEC. CIRACAS, JAKARTA TIMUR 13740
021-8416472
H. SUNARDI

ARIEF TAPAN SUBUR, PT
Kualifikasi Usaha (M2)
KOMP. AURI WARINGIN PERMAI, JL. WIRA DARMA 5 BLOK V NO. 4, CIPINANG MELAYU, KEC. MAKASAR, JAKARTA TIMUR 13260
021-8513547
021-8513547
ERIKA SEDIASWANI, SE

ARIES SETIA MEMBANGUN, PT
Kualifikasi Usaha (M1)
JL. CIPINANG MUARA III NO 7, PONDOK BAMBU, KEC. DUREN SAWIT, JAKARTA TIMUR 13430
021-85908261
LIANA

ARIESTA PRIMA PERSADA, CV
Kualifikasi Usaha (K2)
JL. CONDET RAYA NO. 16 RT. 009/005, CILILITAN, KEC. KRAMAT JATI, JAKARTA TIMUR 13640
021-80882952
SAID ARIS ZAMMARI SARA

ARIF PERSADA, CV
Kualifikasi Usaha (K1)
JL. KOL SUGIONO NO. 47 DUREN SAWIT, DUREN SAWIT, KEC. DUREN SAWIT, JAKARTA TIMUR 13430
ARIF RIFAI

ARINES, CV
Kualifikasi Usaha (K1)
KOBANGDIKLAT NO. 19 RT. 001/RW. 05, BARU, KEC. PASAR REBO, JAKARTA TIMUR 13780
021-8411943
buntu;_marbun@yahoo.com
POLTAK EFFENDY MARBUN

ARMAHI KASIH SEJAHTERA, PT
Kualifikasi Usaha (M1)
JL. CIPINANG MUARA I NO. 30, PONDOK BAMBU, KEC. DUREN SAWIT, JAKARTA TIMUR 13430
021-77216621
AKS_constructions@yahoo.com
ARMAHILONDA JULITA PILASRIKESTRI S

ARMAS ARGRICINAL, CV
Kualifikasi Usaha (K2)
JL. H. TEN NO. 17 RAWAMANGUN, MALAKA JAYA, KEC. DUREN SAWIT, JAKARTA TIMUR 13460
021-4351353
ARULEN SIJABAT

AROBIN BERSAUDARA, PT
Kualifikasi Usaha (M1)
JL. KUNCI NO. 9 RT. 12/RW. 02, KAYU PUTIH, KEC. PULO GADUNG, JAKARTA TIMUR 13210
ARNOLD SIHALOHO

ARSIMEKON SERVITAMA, PT
Kualifikasi Usaha (M1)
JL. BETON NO. 85, KAYU PUTIH, KEC. PULO GADUNG, JAKARTA TIMUR 13210
MUCHTAYATSYAH

ARSIMEKON TATAGRAHA, PT
Kualifikasi Usaha (M2)
JL. BETON NO. 85 RT. 10/RW. 017, KAYU PUTIH, KEC. PULO GADUNG, JAKARTA TIMUR 13210
021-4784032
ENDRIA YULIZA

ARSIRONA PANCAGRAHA, PT
Kualifikasi Usaha (M1)
JL. PKP RAYA NO. 49 B, KELAPA DUA WETAN, KEC. CIRACAS, JAKARTA TIMUR 13730
021-78882829
021-78882829
ERNAWATI

ARTAGUNA MANDIRI, PT
Kualifikasi Usaha (M1)
JL. KAMPUNG RAMBUTAN NO. 33, RAMBUTAN, KEC. CIRACAS, JAKARTA TIMUR 13830
021-85905298
RISMA

http://jakarta.bps.go.id

ARTAMAPOOL SELARAS, CV
Kualifikasi Usaha (K1)
JL. PANGKALAN JATI V NO. 46, CIPINANG MELAYU, KEC. MAKASAR, JAKARTA TIMUR 13620
021-86606246
SUTARKO

ARTAPOLA SELARAS, PT
Kualifikasi Usaha (M1)
JL. ALU - ALU NO. 23, RAWAMANGUN, KEC. PULO GADUNG, JAKARTA TIMUR 13220
021-4758267
IR. TITUT MARIA NOVIANTI

ARTATETRA SARIMULYA, PT
Kualifikasi Usaha (M1)
JL. SUPRIYADI NO. 3 RT. 02/RW. 04, UTAN KAYU UTARA, KEC. MATRAMAN, JAKARTA TIMUR 13120
021-8561986
JOHNNY SIHOMBING

ARTERA GEMA, PT
Kualifikasi Usaha (M1)
GED. TERMINAL BANDARA HALIM PERDANAKUSUMA LT. 2, HALIM PERDANA KUSUMAH, KEC. MAKASAR, JAKARTA TIMUR 13610
021-8478957
IR. JUDI

ARTESINDO NUSA PERSADA, PT
Kualifikasi Usaha (M1)
JL. TARUNA JAYA NO. 6, CIBUBUR, KEC. CIRACAS, JAKARTA TIMUR 13720
021-8444794
artesindo@yahoo.co.id
MOHAMAD AKMAL

ARTHA BANGUN CIPTA LESTARI, PT
Kualifikasi Usaha (M1)
JL. GIRI KENCANA NO. 58 RT. 06/RW. 02, CILANGKAP, KEC. CIPAYUNG, JAKARTA TIMUR 13870
021-84590718
BUNAWAN TANZIL

ARTHA DIPTA CEMERLANG, PT
Kualifikasi Usaha (M1)
JL. KEBON NANAS SELATAN NO. 1, CIPINANG CEMPEDAK, KEC. JATINEGARA, JAKARTA TIMUR 13340
021-85903573
EDWARD HASUGIAN, SE

ARTHA DWIPA YANA, CV
Kualifikasi Usaha (K1)
GANG NOOR NO. 2 B RT. 005/RW. 003, BALI MESTER, KEC. JATINEGARA, JAKARTA TIMUR 13310
021-84992171
TJANDRA SUMANTRI

ARTHA LEO PUTRA, PT
Kualifikasi Usaha (M1)
JL. OTISTA III/ C4 RT. 02/RW. 04, CIPINANG CEMPEDAK, KEC. JATINEGARA, JAKARTA TIMUR 13340
YUSAK LEO YOSTEEN

ARTHA MULIA PEARAJA PT
Kualifikasi Usaha (M1)
JL. PERTANIAN UTARA NO. 50, KLENDER, KEC. DUREN SAWIT, JAKARTA TIMUR 13470
021-86607363
TOMU R. LUMBAN RAJA

ARTHA NORMA, CV
Kualifikasi Usaha (K3)
JL. CILILITAN BESAR NO. 13 CILILITAN, KEC. KRAMAT JATI, JAKARTA TIMUR 13640
BARITA SIAHAAN

ARTHA PRIMA GROUP, CV
Kualifikasi Usaha (K1)
JL. PRAJI NO. 69 B RT. 05/RW. 01, KELAPA DUA WETAN, KEC. CIRACAS, JAKARTA TIMUR 13730
RUSTI MERDIANA PANDIANGAN

ARTHA PRIMA INDAH, CV
Kualifikasi Usaha (K3)
JL. H. ABDUL RACHMAN NO. 65 CIBUBUR CIRACAS, CIBUBUR, KEC. CIRACAS, JAKARTA TIMUR 13720
021-87705960
arthaprimaindah@gmail.com
SAROWEDY

ARTHA SOPONTHA, PT
Kualifikasi Usaha (M1)
JL. KP. JATI NO. 3 RT. 05/RW. 03, RAMBUTAN, KEC. CIRACAS, JAKARTA TIMUR 13830
021-8410408
RUDOLF SIGIRO, SH

ARTHA ULINATA LESTARI, PT
Kualifikasi Usaha (M1)
JL. CIPINANG TIMUR III NO. 7, KAYU PUTIH, KEC. PULO GADUNG, JAKARTA TIMUR 13210
021-3456805
HAMONANGAN SIANTURI

ARTHURINDO ARTHAMAS GRAHA, PT
Kualifikasi Usaha (M1)
JL. CAWANG BARU TENGAH NO. 76 RT. 03/RW. 10, CIPINANG CEMPEDAK, KEC. JATINEGARA, JAKARTA TIMUR 13340
021-8191489
021-8191489
GERRY ARTHUR

ARTO MANDIRI, CV
Kualifikasi Usaha (K1)
JL. KUSEN V NO. 16 KAYU PUTIH, KAYU PUTIH, KEC. PULO GADUNG, JAKARTA TIMUR 13210
021-4715288
VICTOR MAULIATE SIBARANI

ARTOMORO AGUNG PRIMA, PT
Kualifikasi Usaha (M1)
JL. BATAS NO. 8, BARU, KEC. PASAR REBO, JAKARTA TIMUR 13780
ABDURACHMAN

ARTTECH INDONESIA, PT
Kualifikasi Usaha (M1)
JL. PEMUDA NO. 9, RAWAMANGUN, KEC. PULO GADUNG, JAKARTA TIMUR 13220
021-4710613
IRWAN

ARYA SAUDTAN JAYA, PT
Kualifikasi Usaha (M2)
JL. H. HANAFI NO. 44 RT. 01/RW. 03, CIRACAS, KEC. CIRACAS, JAKARTA TIMUR 13740
021-8404903
021-8404904
aryasaudtan@ymail.com
ARDIN SITUMORANG, MBA

ARYACIPTA BINAMANDIRI PRADANA, PT
Kualifikasi Usaha (M1)
OTISTA RAYA, JL PENGULU NO 11 RT. 010/RW. 010, BIDARA CINA, KEC. JATINEGARA 13330
IR. ARPAN RAZALI

ARYAJASA REKACIPTA, PT
Kualifikasi Usaha (M1)
PURI SENTRA NIAGA BLOK B - 46, JL. RAYA KALIMALANG, CIPINANG MELAYU, KEC. MAKASAR, JAKARTA TIMUR 13620
021-8626513
aryajasa@plasa.com
IR. TULUS SUKARIYANTO

ARYARISTA UTAMA, PT
Kualifikasi Usaha (M1)
RUKO EXCLUSIVE RADEN INTEN, JL. RADEN INTEN NO. 80, DUREN SAWIT, KEC. DUREN SAWIT
021-86604108
021-86604108

ASA ORA, CV
Kualifikasi Usaha (K2)
JL. USMAN NO. 17 RT. 09/RW. 04, KELAPA DUA WETAN, KEC. CIRACAS, JAKARTA TIMUR 13730
021-8719162
MASRINA TAMBUNAN

http://jakarta.bps.go.id

ASAINDO PRATAMA, PT
Kualifikasi Usaha (M1)
JL. TANAH MERDEKA VII NO. 15 RAMBUTAN RT. 04/RW. 06, KEC. CIPAYUNG, JAKARTA TIMUR 13830
021-8415131
021-8415131
EDY PRAWATA

ASCONUSA INTRANESIA, PT
Kualifikasi Usaha (M1)
TERMINAL BUILDING, 2ND FLOOR, ROOM A.09/PK, HALIM PERDANA KUSUMAH, KEC. MAKASAR, JAKARTA TIMUR 13610
021-80899316
ASCONUSA@CBN.NET.ID
IR. SAIDI PRANOTO, MM

ASI NAMURA JAYA, PT
Kualifikasi Usaha (M1)
JL. RADEN INTEN I KAV. 175 NO. 1 B RT. 05/RW. 14, DUREN SAWIT, KEC. DUREN SAWIT, JAKARTA TIMUR 13440
021-8603384
021-86609681
Aasinamura_jaya@yahoo.com
HEMAT SIRAIT

ASLANTA MEGAH, PT
Kualifikasi Usaha (M1)
JL. ANGKUR NO. 40, KAYU PUTIH, KEC. PULO GADUNG, JAKARTA TIMUR 13210
021-4895614
IR. CHARLES SITORUS

ASMAR TAMPU JAYA, PT
Kualifikasi Usaha (M1)
JL. PULO GEBANG NO. 37 KOMP. MAS NAGA CAKUNG, PULO GEBANG, KEC. CAKUNG, JAKARTA TIMUR 13950
MANONGTONG TAMPUBOLON

ASNITU PERKASA, PT
Kualifikasi Usaha (M1)
JL. PAHLAWAN REVOLUSI NO. 18 RT. 1/RW. 7, PONDOK BAMBU, KEC. DUREN SAWIT, JAKARTA TIMUR 13430
021-8615943
021-8615965
IR. TIMBUL LUMBA RAJA

ASRI PANCA TEKNIK, PT
Kualifikasi Usaha (M1)
JL. SEULAWAH, PURI SENTRA NIAGA BLOK B47, CIPINANG MELAYU, KEC. MAKASAR, JAKARTA TIMUR 13620
021-86602272
asri@asti-pt.com
BAMBANG TRISNOADI

ASROSIDA, PT
Kualifikasi Usaha (M1)
JL. CIPINANG MUARA II NO. 29 B RT. 01/RW. 02, PONDOK BAMBU, KEC. DUREN SAWIT 13430
021-7660849
021-7660849
DAME J. R. LUMBANTORUAN

ASTA AMANATINDO KONSULTAN, PT
Kualifikasi Usaha (M1)
JL. RAYA SETU NO. 29, SETU, KEC. CIPAYUNG, JAKARTA TIMUR 13880
021-8453772
asta_ak@yahoo.com
IR. TJATUR PRASETYO

ASTI GRAHA SEMPURNA, CV
Kualifikasi Usaha (K1)
JL. INSPEKSI TARUM BARAT NO. 24, CIPINANG MELAYU, KEC. MAKASAR, JAKARTA TIMUR 13620
021-8578213
IE ING ASIKIN

ASTINAPUTERA EKAPERKASA, PT
Kualifikasi Usaha (B1)
JL. BALAI PUSTAKA TIMUR RAYA NO.39, RAWAMANGUN, KEC. PULO GADUNG

ASTORIA PERKASA NUSANTARA, PT
Kualifikasi Usaha (M1)
JL. TB. SIMATUPANG NO.19 RT. 01/RW. 04, SUSUKAN, KEC. CIRACAS, JAKARTA TIMUR 13830
021-8779139
ERWIN LUKITO, SE

ASTRINDO SENAPUTRA, PT
Kualifikasi Usaha (M1)
JL. BUMI RAYA RT. 07/RW. 04, DUREN SAWIT, KEC. DUREN SAWIT, JAKARTA TIMUR 13440
TOGAR BARIMBING

ATI SETIAWAN, CV
Kualifikasi Usaha (K1)
JL. BELANAK IV/32 RT. 013/RW. 007, JATI, KEC. PULO GADUNG, JAKARTA TIMUR 13220
Y A T I

ATLAS DELTASATYA, PT
Kualifikasi Usaha (M1)
JL. ALU-ALU NO. 6, RAWAMANGUN, KEC. PULO GADUNG, JAKARTA TIMUR 13220
021-4700964
b_hary@idola.net.id
JAMIL MURCITO

ATLAS METROPOLITAN, PT
Kualifikasi Usaha (M1)
JL. MARTIL NO. 68 RT. 10/RW. 02, JATINEGARA, KEC. CAKUNG, JAKARTA TIMUR 13930
DRS. H. RUSTAM EFFENDI

ATMA SUGIH ABADI, PT
Kualifikasi Usaha (M1)
JL. TANAH MERDEKA NO. 3, SUSUKAN, KEC. CIRACAS, JAKARTA TIMUR 13750
021-87782488
JONATHAN

AULIA RIZKY PRATAMA, CV
Kualifikasi Usaha (K2)
GG. MANGGA NO. 17 BIDARACINA, BIDARA CINA, KEC. JATINEGARA, JAKARTA TIMUR 13330
021-9624759
MUZAEFAH

AVECIENA UTAMA, PT
Kualifikasi Usaha (M1)
JL. NUSA IV NO. 16, KRAMAT JATI, KEC. KRAMAT JATI, JAKARTA TIMUR 13510
21-71555333
YASID HIDAYAT

AYAMA CAHAYA MANDIRI, PT
Kualifikasi Usaha (M1)
JL. D.I PANJAITAN, KAV.5 - 7, RUKAN PATRIA PARK RK.10 RT. 03/RW. 11, CIPINANG BESAR UTARA, KEC. JATINEGARA, JAKARTA TIMUR 13350
021-8508529
ALIYANTO WIBOWO

AZKA PERMATA MANDIRI, CV
Kualifikasi Usaha (K1)
JL. BAMBU DURI V/28 RT. 011/006, PONDOK BAMBU, KEC. DUREN SAWIT, JAKARTA TIMUR 13430
021-8612856
WILLY SATYO PRABOWO, ST

AZZAHRA MUGHII ABADI, PT
Kualifikasi Usaha (M1)
GED. IS PLAZA LT. 7 R. 706, JL. PRAMUKA RAYA KAV.151, UTAN KAYU UTARA, KEC. MATRAMAN, JAKARTA TIMUR 13120
021-8561727
RUSDIYANTO

BACHRAF KARYA UTAMA, PT
Kualifikasi Usaha (M1)
GRAHA VIALINE, JL. BASUKI RAHMAT NO. 9, PONDOK BAMBU, KEC. DUREN SAWIT, JAKARTA TIMUR 13430
HELMI IVAN TARUNA

http://jakarta.bps.go.id

BACHTIAR MARPA PRIMA, PT
Kualifikasi Usaha (M1)
JL. DR. ABDUL RAHMAN SALEH NO. 38, KLENDER, KEC. DUREN SAWIT, JAKARTA TIMUR 13470
021-86613329
021-86613660
IR. BACHTIAR MARPAUNG

BAGINDA FAMILY, CV
Kualifikasi Usaha (K1)
JL.KAYU TINGGI RT. 12/RW. 09, CAKUNG TIMUR, KEC. CAKUNG, JAKARTA TIMUR 13910
021-4604572
MONANG PARALOAN

BAHAGIA CATUR SENTANA, PT
Kualifikasi Usaha (M1)
JL. KAYU RAMIN NO. 7 RT. 04/RW. 01, UTAN KAYU UTARA, KEC. MATRAMAN, JAKARTA TIMUR 13120
021-8196809
HOTNIDA SITUMORANG

BAHAS REKASATYA, PT
Kualifikasi Usaha (M1)
JL. BANGUNAN BARAT NO. 14, KAYU PUTIH, KEC. PULO GADUNG, JAKARTA TIMUR 13210
021-4894134
ptbahas@yahoo.com
IR. HANDIANTO KASUARDI

BAHTERA JAYA HASRI, PT
Kualifikasi Usaha (M1)
JL. CIBUBUR VII GG. MANGGA IV NO. 32 RT. 03/RW. 9, CIRACAS, KEC. CIRACAS, JAKARTA TIMUR 13740
DRS. H. HASAN BASRI ALIM, MM

BALEKAMBANG PRIMA, PT
Kualifikasi Usaha (M1)
JL. PANGERAN NO. 55, BALE KAMBANG, KEC. KRAMAT JATI, JAKARTA TIMUR 13530
021-8090218
ROPINUS SIMANGUNSONG

BALI PRANAWIDYA, PT
Kualifikasi Usaha (M1)
JL. PAHLAWAN REVOLUSI 17 A, CIBUBUR, KEC. CIRACAS, JAKARTA TIMUR 13720
021-86607542
bpw@kadin.net.id
RINI HENDRA

BALIGE PUTRA UTAMA, PT
Kualifikasi Usaha (M1)
JL. KOMP DKI BLOK O 1/18, PONDOK KELAPA, KEC. DUREN SAWIT, JAKARTA TIMUR 13450
021-88374016
FRITS SIMANJUNTAK

BANDAR GURU LESTARI, PT
Kualifikasi Usaha (M1)
JL. SAABUN NO. 25, BIDARA CINA, KEC. JATINEGARA, JAKARTA TIMUR 13330
021-85907961
JINTAR HARIANJA

BANGUN MATARAM JAYA, PT
Kualifikasi Usaha (M1)
JL. OTTO ISKANDARDINATA III NO.11, CIPINANG CEMPEDAK, KEC. JATINEGARA, JAKARTA TIMUR 13340
021-8520895
MOHAMAD GUTHARTO PANGGABEAN

BANGUN PERSADA BENUA, PT
Kualifikasi Usaha (M1)
JL. NANAS NO. 131 RT. 10/RW. 10, UTAN KAYU UTARA, KEC. MATRAMAN, JAKARTA TIMUR 13120
021-8563542
HARYNARCH WIBOWO LAWARDI

BANGUN TATA SARANA, PT
Kualifikasi Usaha (M1)
JL. R PKP NO.37, CIRACAS, KEC. CIRACAS, JAKARTA TIMUR 13740
21-87713365
21-87713365
bats@plasa.com
MARKUS SILALAHI

BANGUN TRUBUS KARYA, PT
Kualifikasi Usaha (M1)
JL. BUNGA RAMPAI RAYA BLOK C9 NO. 44 RT. 02/RW. 09, MALAKA JAYA, KEC. DUREN SAWIT, JAKARTA TIMUR 13460
021-86608973
021-86608973
CHARLES HUTAURUK

BANI YOSSYA SENTOSA, CV
Kualifikasi Usaha (K1)
JL. CIPINANG PULO MAJA NO. 30 RT. 001/RW. 011, CIPINANG BESAR UTARA, KEC. JATINEGARA, JAKARTA TIMUR 13420
021-8480955
AGUS BEJO

BAPANG SARANA JAYA, PT
Kualifikasi Usaha (M1)
JL. RAYA KALIMALANG NO. 7 RT. 04/RW. 04, PONDOK BAMBU, KEC. DUREN SAWIT, JAKARTA TIMUR 13430
021-8514686
021-8514686
MAROLOAN SIHOMBING

BASUKI RAHMANTA PUTRA, PT
Kualifikasi Usaha (M1)
JL. KUNINGAN MULIA NO. 9 C, CAWANG, KEC. KRAMAT JATI, JAKARTA TIMUR 13630
021-8095765
021-8095446
basukirp@yahoo.co.id
MARLON PAKPAHAN

BATRAT JAYA SEJAHTERA, PT
Kualifikasi Usaha (M1)
JL. TANAH MERDEKA NO. 36 A RT. 006/RW. 004, RAMBUTAN, KEC. CIRACAS, JAKARTA TIMUR 13830
021-8402143
batratjayasejahtera@yahoo.com
GLORY, SE

BATRAT PUTRA SEJAHTERA, CV
Kualifikasi Usaha (K3)
JL. TANAH MERDEKA NO. 36 A, RAMBUTAN, KEC. CIRACAS, JAKARTA TIMUR 13830
021-8402143
MARINTAN DEWI SIJABAT

BATU ARA PERTIWI, CV
Kualifikasi Usaha (K1)
JL. INPRES NO. 89A RT. 02/02, KEL. KAMPUNG TENGAH, KEC. KRAMAT JATI, JAKARTA TIMUR 13540
021-8411021
MIAN ROMAWATI SEGALA

BATU GORDANG SATRIA, PT
Kualifikasi Usaha (M1)
JL. PANGELARANG NO. 39, LUBANG BUAYA, KEC. CIPAYUNG, JAKARTA TIMUR 13810
021-8482826
LAMBOK MARBUN

BATU GRIYA PROPERTINDO, PT
Kualifikasi Usaha (M1)
JL. ANGKUR NO. 41-A RT. 003/RW. 01, PULO GADUNG, KEC. PULO GADUNG, JAKARTA TIMUR 13260
021-478022
021-4718022
HARLIN SINAMBELA

BATU KARANG JAYA, PT
Kualifikasi Usaha (M2)
JL. MULTI KARYA I NO. 30, UTAN KAYU UTARA, KEC. MATRAMAN, JAKARTA TIMUR 13120
021-8583657
bkjpt@yahoo.co.id
ROBINSON P. PANJAITAN

BATU PUTIH JAYA, PT
Kualifikasi Usaha (M1)
JL. PONDOK KELAPA RAYA BLOK B1.1, PONDOK KELAPA, KEC. DUREN SAWIT, JAKARTA TIMUR 13450
021-9190070
DENY SYAFRISAL

BATUBOLON USAHAINDO, PT
Kualifikasi Usaha (M1)
JL. PELITA NO. 50, LUBANG BUAYA, KEC. CIPAYUNG, JAKARTA TIMUR 13810
GULTOM SAGALA

https://jakarta.bps.go.id

BATUHOBON JAYA, PT
Kualifikasi Usaha (M1)
JL. OTISTA III / C-4, CIPINANG CEMPEDAK, KEC. JATINEGARA, JAKARTA TIMUR 13340
021-8406875
HARAPAN SAGALA

BATUR TUDUNG INDONESIA, PT
Kualifikasi Usaha (M1)
JL. KAYU PUTIH IV BLOK C NO. 1, CIPINANG, KEC. PULO GADUNG, JAKARTA TIMUR 13240
021-4700233
RIO DULES SIMANJUNTAK

BAWON MULIA, PT
Kualifikasi Usaha (M2)
JL. ANGKER NO. 40 RT. 003/RW. 01, KAYU PUTIH, KEC. PULO GADUNG, JAKARTA TIMUR 13210
021-4896981
bawonmulia_pt@yahoo.co.id
DEWI CHRISTINA SITORUS, SE

BEKALI SAKTI, PT
Kualifikasi Usaha (M1)
JL. HARAPAN NO. 1 RT. 02/RW. 05, SETU, KEC. CIPAYUNG, JAKARTA TIMUR 13880
021-8448211
021-8448211
KOL. PURN M. L.H PANDJAITAN

BEKO MANDIRI SEJAHTERA, PT
Kualifikasi Usaha (M1)
JL. TARUNA DALAM RAYA NO. 70, PULO GADUNG, KEC. PULO GADUNG, JAKARTA TIMUR 13260
KORNEL LUMBAN GAOL

BENAYA JAYA MANDIRI PT
Kualifikasi Usaha (M1)
RUKO DUREN SAWIT CENTER NO. 91 JL. RAYA DUREN SAWIT, KLENDER, KEC. DUREN SAWIT, JAKARTA TIMUR 13470
021-86610812
ROBERT MAROJAHAN PARULIAN

BENEAGNESVAN, CV
Kualifikasi Usaha (K1)
JL. OTISTA III C/4 RT. 02/RW. 04, CIPINANG CEMPEDAK, KEC. JATINEGARA, JAKARTA TIMUR 13340
021-82421816
MARSIHOL SIMBOLON

BENTARA DIRGAMUDA, PT
Kualifikasi Usaha (M1)
JL. OTISTA III NO. 107 RT. 03/RW. 01, CIPINANG CEMPEDAK, KEC. JATINEGARA, JAKARTA TIMUR 13340
021-8578317
TEGUH UTOMO

BERKAH RAHAYU MANDIRI, PT
Kualifikasi Usaha (M1)
JL. UTAN KAYU UTARA, GEDUNG UTAKA 87 R. 108, UTAN KAYU UTARA, KEC. MATRAMAN
ptberkahrahayuhandayani@ymail.com
BUSRONI

BERKAH SUMUR REJEKI, PT
Kualifikasi Usaha (M1)
JL. RAYA HANKAM NO. 36 RT. 009/RW. 003, SETU, KEC. CIPAYUNG, JAKARTA TIMUR 13880
021-8450594
AMINUDIN

BERKARYA ASA JAYA, PT
Kualifikasi Usaha (M1)
JL. PERINTIS NO. 36 RT. 04/RW. 05, CEGER, KEC. CIPAYUNG, JAKARTA TIMUR 13820
SUDIRMAN

BERLIAN JAMARA PRESTASI, PT
Kualifikasi Usaha (M1)
JL. CIPINANG MUARA II NO. 6, PONDOK BAMBU, KEC. DUREN SAWIT, JAKARTA TIMUR 13430
021-8462149
MORLAN PASARIBU

BERMICA KARYA KREASI, PT
Kualifikasi Usaha (M1)
JL. PULU MAS SELATAN NO.1-2, KAYU PUTIH, KEC. PULO GADUNG, JAKARTA TIMUR 13210
BERMAT SIAHAAT

BERNIKE DANSINA JAYA, PT
Kualifikasi Usaha (M1)
JL. PONDOK KELAPA VI NO. 31, PONDOK KELAPA, KEC. DUREN SAWIT, JAKARTA TIMUR 13450
021-8640273
021-8640273
CHANDRA NAPITUPULU

BESARI WAHANA RAYA PT
Kualifikasi Usaha (M1)
KOMP. PERKANTORAN BUARAN PERSADA NO. 23 JL. JEND. POL. SOEKAMTO, D, KLENDER, KEC. DUREN SAWIT, JAKARTA TIMUR 13460
021-86612341
021-86612343
VICORA TULENDE

BESNA KANCA SEJATI, PT
Kualifikasi Usaha (M1)
JL. RAYA BOGOR KM. 21 NO. 28 RT. 10/RW. 05, RAMBUTAN, KEC. CIRACAS, JAKARTA TIMUR 13830
021-8404231
ERTINA TANTI FEBIANTI

BETA PRAMESTI, PT
Kualifikasi Usaha (B1)
JL. MATRAMAN RAYA NO. 169, PAL MERIEM, KEC. MATRAMAN
021-8581270
021-8581270
sales@beta.co.id

BETA SETIA TEKINDO,PT
Kualifikasi Usaha (M1)
JL. KAYU MANIS NO. 64, BALE KAMBANG, KEC. KRAMAT JATI, JAKARTA TIMUR 13530
021-8719249
FERRI IRAWAN

BETANIA PRIMA, PT
Kualifikasi Usaha (M2)
JL. TAMBRA III NO. IG, JATI, KEC. PULO GADUNG, JAKARTA TIMUR 13220
021-47864918
ROBERT TAMBUNAN

BETAS, CV
Kualifikasi Usaha (K1)
JL. RAYA CEGER NO. 33 RT. 010 / 002, CEGER, KEC. CIPAYUNG, JAKARTA TIMUR 13820
021-8445594
MOHAMMAD ILHAM

BETON CENTRAL ABADI, CV
Kualifikasi Usaha (K2)
JL. PONDOK KELAPA X BLOK E 1 NO. 1, PONDOK KELAPA, KEC. DUREN SAWIT, JAKARTA TIMUR 13450
021-86900082
ROBERT EFENDI

BEVERINT SURYA SEJATI, PT
Kualifikasi Usaha (M2)
JL. DEWI SARTIKA NO. 327D, NITA GRAHA, CAWANG, KEC. KRAMAT JATI, JAKARTA TIMUR 13630
021-80877886
beverint@yahoo.co.id
BAKIRSYAH

BHAKTI GAVRILA, CV
Kualifikasi Usaha (K1)
JL. H. BUANG NO. 128 RT. 007/05, CIPAYUNG, LUBANG BUAYA, KEC. CIPAYUNG, JAKARTA TIMUR 13840
ASI MARTUA SINAGA

BHO MITRATAMA ENGINEERING, PT
Kualifikasi Usaha (M1)
GED. PEMBINA GRAHA LT. DASAR NO. 12, JL. D. I. PANJAITAN NO. 45, RAWA BUNGA, KEC. JATINEGARA, JAKARTA TIMUR 13350
DIDIK SUSANTO

http://jakarta.bps.go.id

BIDANG INTI AYODYA, PT
Kualifikasi Usaha (M1)
JL. RAYA KALIBATA NO. 10, CILILITAN, KEC. KRAMAT JATI, JAKARTA TIMUR 13640
021-80883371
IR ALEXANDER ZULKARNAIN

BIJAR SAPTA TAMA, CV
Kualifikasi Usaha (K2)
JL. KEBON NANAS SELATAN NO. 1, CIPINANG MUARA, KEC. JATINEGARA, JAKARTA TIMUR 13340
021-8198671
RIHARD RINGO RINGO

BIJUS ABADI CV
Kualifikasi Usaha (K2)
JL. DUREN SAWIT RAYA BLOK B IV/27, KLENDER, KEC. DUREN SAWIT, JAKARTA TIMUR 13470
021-8615095
KOMAR

BIKTENS FAMILY, PT
Kualifikasi Usaha (M1)
JL. EKOR KUNING RAYA NO. 5, JATI, KEC. PULO GADUNG, JAKARTA TIMUR 13220
RUDI MARGANDA S

BILLY UTAMA, CV
Kualifikasi Usaha (K2)
JL. KP. PULO NO. 35, PINANG RANTI, KEC. MAKASAR, JAKARTA TIMUR 13560
021-8016234
LISTER NURMAWAN

BIMA SAKTI, CV
Kualifikasi Usaha (K2)
JL. CONDET RAYA NO. 38, CILILITAN, KEC. KRAMAT JATI, JAKARTA TIMUR 13640
AGUS PUJIARTO, ST

BIMO PRASETYO, PT
Kualifikasi Usaha (M2)
JL. PONDOK KOPI II BLOK C 7 NO. 16, PONDOK KOPI, KEC. DUREN SAWIT, JAKARTA TIMUR 13460
021-88863300
021-88863301
bmprasetyo@yahoo.com
YUDHARIDA IRIANTIE

BINA INVESTAMA , CV
Kualifikasi Usaha (K1)
JL. CENGKEH NO. 6 RT. 006/02, LUBANG BUAYA, KEC. CIPAYUNG, JAKARTA TIMUR 13810
021-8466533
HARSONO

BINA KARSA NUSANTARA, PT
Kualifikasi Usaha (M1)
JL. MATRAMAN RAYA 148 BLOK D NO. 7 MITRA MATRAMAN, KEBON MANGGIS, KEC. MATRAMAN, JAKARTA TIMUR 13150
021-85918109
021-85918110
ANDI IRWAN

BINA KARYA SEJATI PT
Kualifikasi Usaha (M1)
JL. H. TEN NO. 22 RT. 005/RW. 01, RAWAMANGUN, KEC. PULO GADUNG, JAKARTA TIMUR 13220
021-47882637
PATAR PAKPAHAN

BINA KARYA UTAMA, CV
Kualifikasi Usaha (K3)
JL. CAKALANG III NO. 42, JATI, KEC. PULO GADUNG, JAKARTA TIMUR 13220
021-4750179
INDRATOMO WIBOWO

BINA KARYA, PT (PERSERO)
Kualifikasi Usaha (M2)
JL. D.I PANJAITAN KAV. 2, CIPINANG CEMPEDAK, KEC. JATINEGARA, JAKARTA TIMUR 13340
021-8197490
bika@indosat.net.id
DRS. WIDYA BUDI DARMAYANA, MM

BINA KREASI, CV
Kualifikasi Usaha (K1)
JL. CENGKEH NO. 6 RT. 006/02, LUBANG BUAYA, KEC. CIPAYUNG, JAKARTA TIMUR 13810
021-8466533
PUTRO AJIWIBOWO

BINA MAULI CIPTA, PT
Kualifikasi Usaha (M1)
JL. RAWA BOLA NO. 43, CIBUBUR, KEC. CIRACAS, JAKARTA TIMUR 13730
021-8725046
VERONICA SELVIA MARISI

BINA SARANA KAWASAN, PT
Kualifikasi Usaha (M1)
KAWASAN INDUSTRI PULOGADUNG, JL. RAWAGELAM V/S, JATINEGARA, KEC. CAKUNG, JAKARTA TIMUR 13930
021-46820327
ZULFITRI NILZON

BINA UPAYA UNING, PT
Kualifikasi Usaha (M1)
JL. KEMUNING NO. 7, UTAN KAYU SELATAN, KEC. MATRAMAN, JAKARTA TIMUR 13120
021-8504845
B. NUZWAR WAHAB

BINABANGUN SELARAS, PT
Kualifikasi Usaha (M1)
JL. D.I PANJAITAN NO. 40, RAWA BUNGA, KEC. JATINEGARA, JAKARTA TIMUR 13350
021-8575932
IWAN SUKARDI

BINABO TUNGGAL PRAKARSA, PT
Kualifikasi Usaha (M1)
JL. SAWO INDAH NO. 24 RT. 06/RW. 10, BARU, KEC. PASAR REBO, JAKARTA TIMUR 13780
021-8719025
021-87702168
M. ALI DIRAN

BINAJASA ABADIKARYA, PT
Kualifikasi Usaha (M1)
GED. BIJAK, JL. RAYA CONDET NO. 27 RT. 07/RW. 01, CIPAYUNG, KEC. CIPAYUNG, JAKARTA TIMUR 13840
HERDY TRISANTO, SE

BINAPERKASA SEJATI, PT
Kualifikasi Usaha (M1)
JL. PONDOK KOPI BLOK Q III NO. 1 RT. 04/RW. 08, PONDOK KOPI, KEC. DUREN SAWIT, JAKARTA TIMUR 13460
021-8624646
021-8624646
IR. ADI WIRAWAN

BINAPERWIRA SENTOSAMULIA, PT
Kualifikasi Usaha (M2)
JL. PONDOK KOPI BLOK Q III NO. 1 RT. 04/RW. 06, PONDOK KOPI, KEC. DUREN SAWIT, JAKARTA TIMUR 13460
021-8624646
021-8624646
HAPDONO

BINDANAMORA JAYA, PT
Kualifikasi Usaha (M1)
JL. OTISTA III / C4 RT. 02/RW. 04, CIPINANG CEMPEDAK, KEC. JATINEGARA, JAKARTA TIMUR 13340
RAULI JULIANTY

BINJUPA SINAR KARYA, CV
Kualifikasi Usaha (K1)
JL. CIPINANG INDAH 1 NO. 39 RT. 007/RW. 008, CIPINANG MUARA, KEC. JATINEGARA, JAKARTA TIMUR 13420
021-8514686
PARLINTONGAN SIHOMBING

BINONI PUTRA, PT
Kualifikasi Usaha (M1)
JL. KAYU IV NO. 15 RT. 006/RW. 05, KAYU PUTIH, KEC. PULO GADUNG, JAKARTA TIMUR 13210
021-4700233
RABUDIN

http://jakarta.bps.go.id

BINSARADYA ABADI, PT
Kualifikasi Usaha (M1)
JL. PERINTIS NO.26 A RT. 06/RW. 05, CEGER, KEC. CIPAYUNG, JAKARTA TIMUR 13820
021-8453528
KATARINA TAMPUBOLON

BINTANA, CV
Kualifikasi Usaha (K2)
JL. KAVLING I DKI NO. 32, RT. 016/01, CIPAYUNG, KEC. CIPAYUNG, JAKARTA TIMUR 13840
021-3855145
KRIMSON SILALAHI

BINTANG JAYA KREASI PT
Kualifikasi Usaha (M1)
JL. PALEM INDAH BLOK K NO. 17 RT. 002/RW. 14, PONDOK KELAPA, KEC. DUREN SAWIT, JAKARTA TIMUR 13450
021-8657077
ANGGIE AWANTIANASARI

BINTANG KARTINA JAYA, PT
Kualifikasi Usaha (M1)
JL. ASEM NO. 20 RT. 14/RW. 02, BIDARA CINA, KEC. JATINEGARA, JAKARTA TIMUR 13330
021-8198479
IR. PANDAPOTAN RAJA GUK GUK

BINTANG KOMUNIKASI UTAMA, PT
Kualifikasi Usaha (M1)
GRAHA BKU JL. JENGKI RAYA NO.43, RAWAMANGUN, KEC. PULO GADUNG
021-80878128
ROHADI

BINTANG MAS, CV
Kualifikasi Usaha (K2)
JL. SETU MABES ABRI NO. 79 RT. 007/04 KEL, CILANGKAP, KEC. CIPAYUNG, JAKARTA TIMUR 13870
021-8411021
JIMSON SIMBOLON

BINTANG PURNAMA KASIH, CV
Kualifikasi Usaha (K1)
JL. RAYA CEGER NO. 40A, CEGER, KEC. CIPAYUNG 13820
021-84898363

BINTANG YUDHA, CV
Kualifikasi Usaha (K1)
JL . PPA BAMBU APUS, BAMBU APUS, KEC. CIPAYUNG, JAKARTA TIMUR 13890
RIDWAN SIAHAAN

BINTARA PRIMA KONSTRUKSI, CV
Kualifikasi Usaha (K2)
JL. K.H. MAISIN NO. 28, KLENDER, KEC. DUREN SAWIT, JAKARTA TIMUR 13470
021-8649719
BONA SAHALA

BIOTEK GRAHA DUTA, PT
Kualifikasi Usaha (M1)
JL. BINA MARGA RT. 07/RW. 05, CEGER, KEC. CIPAYUNG 13820
84312362
JON PANSES SITUMORANG

BIRU HENPO, CV
Kualifikasi Usaha (K1)
JL. CILILITAN BESAR NO. 34 RT. 003/RW. 01, CILILITAN, KEC. KRAMAT JATI, JAKARTA TIMUR 13640
BOAS NADAPDAP

BIURAN MALIGAS JAYA, PT
Kualifikasi Usaha (M1)
JL. AHMAD YANI NO. 113, KLENDER, KEC. DUREN SAWIT, JAKARTA TIMUR 13470
021-8518111
021-8518111
LUSTY MALAU

BLESSING FOR PRAY, CV
Kualifikasi Usaha (K2)
JL. BUNI NO. 45 RT. 002/02 MUNJUL, CIPAYUNG, MUNJUL, KEC. CIPAYUNG, JAKARTA TIMUR 13850
J. EDI PARYATNO. S

BOJONG TIMUR RAYA, PT
Kualifikasi Usaha (M1)
JL. H. NUAR NO. 23 RT. 8/RW. 06, PONDOK KELAPA, KEC. DUREN SAWIT, JAKARTA TIMUR 13450
SALAMAT HUTAHAYAN

BOLIVIA WAHANA KARYA, PT
Kualifikasi Usaha (M1)
JL. MALAKA RAYA NO. 20, PONDOK KELAPA, KEC. DUREN SAWIT, JAKARTA TIMUR 13450
PONINTAN PURBA

BONA JATI MUTIARA, PT
Kualifikasi Usaha (M1)
JL. OTISTA III C - 4, CIPINANG CEMPEDAK, KEC. JATINEGARA, JAKARTA TIMUR 13340
021-8193925
IR. JAPINAL SAGALA, MM

BONA LANCAR RUNGGU PRIMA, PT
Kualifikasi Usaha (M1)
JL. JEND. BASUKI RACHMAT NO. 21 RT. 12/RW. 10, RAWA BUNGA, KEC. JATINEGARA, JAKARTA TIMUR 13350
021-85913381
BONANDO TONDANG BANUA

BONA ROSEABADI, PT
Kualifikasi Usaha (M1)
JL. BAIDURI BULAN NO. 28, CAWANG, KEC. KRAMAT JATI, JAKARTA TIMUR 13630
021-8700289
KOSMAN SINABUTAR

BONAINDO TELADAN, PT
Kualifikasi Usaha (M1)
RUKAN TAMAN PONDOK KELAPA F 3 LT. 1, JL. RAYA PONDOK KELAPA, PONDOK KELAPA, KEC. DUREN SAWIT, JAKARTA TIMUR 13450
021-86901255
MARISI ISABELA

BONASA JAYA, PT
Kualifikasi Usaha (M1)
JL. SETU - MABES ABRI NO. 79, CILANGKAP, KEC. CIPAYUNG, JAKARTA TIMUR 13870
021-8451348
IR. HARRY PURNOMO BUDI S.

BONASA, PT
Kualifikasi Usaha (M1)
JL. H. ABDURRAHMAN I NO.28, CIBUBUR, KEC. CIRACAS
021-87706350
021-87706350

BONAULI, CV
Kualifikasi Usaha (K1)
JL. BIMA II NO. 59 RT. 003/07, CIJANTUNG, KEC. PASAR REBO, JAKARTA TIMUR 13770
DRA. ESPITA RIAMA SILALAHI

BONI CIPTA, PT
Kualifikasi Usaha (M1)
JL. BINA MARGA RT. 07/RW. 05, CEGER, KEC. CIPAYUNG 13820
84312362

BONINA JAYA, PT
Kualifikasi Usaha (M1)
JL TARUNA DALAM III RT. 07/RW. 10, PULO GADUNG, KEC. PULO GADUNG, JAKARTA TIMUR 13260
BOKSER GULTOM

BONY AND LUSY, PT
Kualifikasi Usaha (M1)
JL. TANAH MERDEKA NO. 36 A RT. 006/RW. 004, RAMBUTAN, KEC. CIRACAS, JAKARTA TIMUR 13830
8402143
IR. LUHUT SIMANJUNTAK

BONYLAKSANA PRIMA, PT
Kualifikasi Usaha (M1)
JL. SUPRIYADI NO. 3, UTAN KAYU UTARA, KEC. MATRAMAN, JAKARTA TIMUR 13120
JHONNY SIHOMBING

BOSKO ABADI, PT
Kualifikasi Usaha (M1)
JL. PAHLAWAN REVOLUSI NO 4, PONDOK BAMBU, KEC. DUREN SAWIT, JAKARTA TIMUR 13430
021-7760152
WALTER PANJAITAN

http://jakarta.bps.go.id

BOSTON PUTRA TERUTAMA, PT
Kualifikasi Usaha (M1)
JL. KUNCI NO. 9, KAYU PUTIH, KEC. PULO GADUNG, JAKARTA TIMUR 13210
021-4894860
JORDAN SIHALOHO

BOY PATROL, PT
Kualifikasi Usaha (M1)
JL. KUNCI NO. 11 B RT. 12/RW. 02, PULO GADUNG, KEC. PULO GADUNG, JAKARTA TIMUR 13210
PIETER LUMBAN RAJA, ST

BRAMUDA KONSULTINDO, PT
Kualifikasi Usaha (M1)
JL. MASJID NO. 6, BIDARA CINA, KEC. JATINEGARA, JAKARTA TIMUR 13330
021-8194059
IR. AGUS WANTORO

BRANTAS ABIPRAYA, PT (PERSERO)
Kualifikasi Usaha (B2)
JL. D.I. PANJAITAN KAV. 14, CIPINANG CEMPEDAK, KEC. JATINEGARA, JAKARTA TIMUR 13340
021-8516290
bap@brantas-abipraya.com
IR. BAMBANG RISANTO, DIPL.HE

BREINS VERI, PT
Kualifikasi Usaha (M1)
JL. H. TEN NO. 22, RAWAMANGUN, KEC. PULO GADUNG, JAKARTA TIMUR 13220
021-4701331
021-4701331
DRS. TAGOR SITOMPUL

BRESTON KARSA MANDIRI, PT
Kualifikasi Usaha (M1)
JL. TANJUNG NO. 53, CIRACAS, KEC. CIRACAS, JAKARTA TIMUR 13740
BRESTON SIMBOLON

BRISA KARYA PERMATA, PT
Kualifikasi Usaha (M1)
JL. TANAH MANISAN NO. 25, CIPINANG CEMPEDAK, KEC. JATINEGARA, JAKARTA TIMUR 13340
021-8869234
LIFFRON, SE

BRONI BERKARYA KIAN SENTOSA, PT
Kualifikasi Usaha (M1)
JL. MAHAKAM NO. 71 RT. 15/RW. 06, RAMBUTAN, KEC. CIRACAS, JAKARTA TIMUR 13830
021-98638896
TUMPAK M. TUA

BUANA GEMILANG INDAH, PT
Kualifikasi Usaha (M1)
JL. AMIL WAHAB NO. 75B RT. 08/RW. 07, MAKASAR, KEC. MAKASAR, JAKARTA TIMUR 13570
021-8013049
BANTU MARPAUNG

BUANA KASIH ABBA, CV
Kualifikasi Usaha (K1)
JL. SMP 160 RT. 004/005, CEGER, KEC. CIPAYUNG, JAKARTA TIMUR 13820
ENNI SERIATI SIMATUPANG

BUANA KENCANA PAKSI, PT
Kualifikasi Usaha (M1)
JL. RAYA BAMBU APUS NO. 99, BAMBU APUS, KEC. CIPAYUNG, JAKARTA TIMUR 13890
021-84598887
MOHAMAD VIRZA, ST

BUARAN MEGAH SEJAHTERA PT
Kualifikasi Usaha (M2)
JL. MATRAMAN RAYA NO. 212, KAMPUNG MELAYU, KEC. JATINEGARA, JAKARTA TIMUR 13320
021-8617447
SRI SUGIARTO

BUARAN RAYA PERMAI, PT
Kualifikasi Usaha (M1)
JL. PAUS NO. 10 DLT. 3 RT. 02/RW. 07, RAWAMANGUN, KEC. PULO GADUNG, JAKARTA TIMUR 13320
021-5845591
021-5857731
permai_brp@yahoo.com
EVELINE AGUSTINA HANDINATA

BUDI MULYA JAYA PT
Kualifikasi Usaha (B1)
JL. GENTENG NO. 40, PULO GADUNG, KEC. PULO GADUNG, JAKARTA TIMUR 13260
021-4701724
021-4703045
budimulya-jaya@yahoo.co.id
BUDI P. SINAMBELA, BBA

BUHA RIAMA, PT
Kualifikasi Usaha (M1)
JL. BUNGA RAMPAI IX NO. 163 RT. 05/RW. 06, MALAKA JAYA, KEC. DUREN SAWIT, JAKARTA TIMUR 13460
021-86611370
021-86613831
buha_rampai@yahoo.com
HEDDY TURNIP

BUKIT PINAPAN CEMERLANG, PT
Kualifikasi Usaha (M1)
JL. RAWAMANGUN MUKA BARAT C/14, JATI, KEC. PULO GADUNG, JAKARTA TIMUR 13220
021-47862733
DOSMAROHA LUMBAN RATU

BUKIT SILEANG, CV
Kualifikasi Usaha (K1)
JL. PERINTIS NO. 31, CEGER, KEC. CIPAYUNG, JAKARTA TIMUR 13820
021-8450353
RENNY CHRISTINA

BUL BUL SIMAR JAYA, PT
Kualifikasi Usaha (M1)
JL. KAYU MANIS BARAT K I NO. 16, KAYU MANIS, KEC. MATRAMAN, JAKARTA TIMUR 13130
021-3212433
DURMA SIANIPAR

BUMI AIRMAS PERSADA, PT
Kualifikasi Usaha (M1)
JL. G. SODONG RAYA NO. 6 A, CIPINANG, KEC. PULO GADUNG, JAKARTA TIMUR 13240
021-88954086
FERRY KRISTIAN

BUMI BOJONG INDAH, PT
Kualifikasi Usaha (M1)
JL. H. NOAR NO. 23, PONDOK KELAPA, KEC. DUREN SAWIT, JAKARTA TIMUR 13450
DARWISMAN

BUMI INTI PERSADA RAYA, PT
Kualifikasi Usaha (M1)
JL. KOBER PEDATI NO. 35 RT. 007/RW. 002, BALI MESTER, KEC. JATINEGARA, JAKARTA TIMUR 13310
021-8504385
EDWIN JAYADIN

BUNANTA INDOTAMA, PT
Kualifikasi Usaha (M1)
JL. SUNAN GIRI NO. 3 RT. 002/RW. 015, RAWAMANGUN, KEC. PULO GADUNG, JAKARTA TIMUR 13220
021-47866255
GOLFRIED JUNI ANDAR

BUNGA AYU PERTIWI, PT
Kualifikasi Usaha (M1)
JL PISANGAN LAMA NO. 7, PISANGAN TIMUR, KEC. PULO GADUNG, JAKARTA TIMUR 13230
021-3520743
DJOKO SUSETIO

BUNGA MULIA SEJATI, PT
Kualifikasi Usaha (M1)
JL. KAMPUNG SAWAH NO. 31 A RT. 04/RW. 02, DUREN SAWIT, KEC. DUREN SAWIT, JAKARTA TIMUR 13440
021-8590859
021-85908391
MANGAPUL SILALAHI

http://jakarta.bps.go.id

BUNGA TANJUNG RAYA, PT
Kualifikasi Usaha (M2)
JL. DUKUH V NO. 4, DUKUH, KEC. KRAMAT JATI, JAKARTA TIMUR 13550
021-7192716
MUSASHI PANGERAN BATARA SITANGGANG

BUWONO SELARAS PRATAMA, PT
Kualifikasi Usaha (M1)
GED. WASKITA LT. 2, JL. BIRU LAUT X NO. 10, CIPINANG CEMPEDAK, KEC. JATINEGARA, JAKARTA TIMUR 13340
021-8516282
IR. P. SABAR PRASODJO, MBA.

CADHAR KENCANA, PT
Kualifikasi Usaha (M1)
JL. KEMUNING A/214, UTAN KAYU SELATAN, KEC. MATRAMAN, JAKARTA TIMUR 13120
021-8573896
SOEPRAPTO

CAESAR, CV
Kualifikasi Usaha (K1)
JL. H. DOGON BLOK R I NO. 15, PONDOK KELAPA, KEC. DUREN SAWIT, JAKARTA TIMUR 13450
021-70686771
LUMBER SITANGGANG, SE, AK

CAHAYA ABADI MARS, CV
Kualifikasi Usaha (K1)
JL. H. TABA NO. 44 RT. 005/16, DUREN SAWIT, KEC. DUREN SAWIT, JAKARTA TIMUR 13440
021-8513573
PANDAPOTAN MT. SIMANJUNTAK

CAHAYA ABADI SIMARATA, CV
Kualifikasi Usaha (K1)
JL. PONDOK KELAPA IV C BLOK B. 13 NO. 8, PONDOK KELAPA, KEC. DUREN SAWIT, JAKARTA TIMUR 13450
021-8640543
MAYDA SANTI

CAHAYA DORO KRAKATAU PT
Kualifikasi Usaha (M1)
JL. KAV. DKI BLOK A I/23 RT. 10/RW. 09, MALAKA SARI, KEC. DUREN SAWIT, JAKARTA TIMUR 13460
021-8650680
cahayadoro_krakatau@yahoo.co.id
IR. IBNU ABBAS

CAHAYA MAS CEMERLANG, PT
Kualifikasi Usaha (M1)
JL. PULOMAS UTARA I C\/2 RT. 001/RW. 13, KAYU PUTIH, KEC. PULO GADUNG, JAKARTA TIMUR 13210
021-4701126
cmchs@centrin.net.id
DOMINICUS RANDEE SIMON

CAHAYA MITRATAMA TECHNOLOGY, PT
Kualifikasi Usaha (M1)
JL. PANGKALAN JATI II 14-A, CIPINANG MELAYU, KEC. MAKASAR, JAKARTA TIMUR 13620
021-8622649
021-8628738
MARTUA ANDIYANTO

CAHAYA PUTRI MANGOPPIN, CV
Kualifikasi Usaha (K1)
JL. PRAJI NO. 69 A RT. 05/RW. 01, KELAPA DUA WETAN, KEC. CIRACAS, JAKARTA TIMUR 13730
HENNY PURBA

CAHAYA SIMARATA, PT
Kualifikasi Usaha (M1)
JL. PONDOK KELAPA IV C/8 BLOK B.13, PONDOK KELAPA, KEC. DUREN SAWIT, JAKARTA TIMUR 13450
BINUR MARIATI SIJABAT

CAKRABUANA MAWAJAYA, PT
Kualifikasi Usaha (M1)
JL. MATRAMAN RAYA NO. 194, KAMPUNG MELAYU, KEC. JATINEGARA, JAKARTA TIMUR 13320
RACHMAT SURYA PERMANA

CAKRAWALA ASIA PERDANA, PT
Kualifikasi Usaha (M1)
JL. DELIMA I NO. 77 A RT. 009/RW. 002, CIPINANG MELAYU, KEC. MAKASAR
021-87781873
NOVA ANGGARA

CAKRAWALA BUANA, CV
Kualifikasi Usaha (K2)
JL. JATI SERUNI NO. 38 RT. 002/RW. 04, JATI, KEC. PULO GADUNG, JAKARTA TIMUR 13220
021-47881823
SAHRULLAH

CAKRAWALA UTAMA, CV
Kualifikasi Usaha (K1)
JL. MAYJEN SUTOYO CAWANG III NO. 28, MAKASAR, CILILITAN, KEC. KRAMAT JATI, JAKARTA TIMUR 13640
021-3864483
IMELDA NOVIANTI

CAKTI INDRA KENCANA, PT
Kualifikasi Usaha (M1)
JL. DUKUH III NO. 7, DUKUH, KEC. KRAMAT JATI, JAKARTA TIMUR 13550
LUCIA HARNANI

CANAS UNGGUL, PT
Kualifikasi Usaha (M1)
JL. CIPINANG BARU RAYA NO. 24, CIPINANG, KEC. PULO GADUNG, JAKARTA TIMUR 13240
021-4722841
DEDDY SUDARYONO SOEKIR

CANDRABAGA LESTARI, CV
Kualifikasi Usaha (K3)
JL. H. TEN NO. 19 KEL. RAWAMANGUN KEC. PULO GADUNG, MALAKA JAYA, KEC. DUREN SAWIT, JAKARTA TIMUR 13460
PASKAH SIMATUPANG

CANTIKA INTI KARYA, PT
Kualifikasi Usaha (M1)
JL. BUNGUR NO.91 RT. 012/RW. 06, RAMBUTAN, KEC. CIRACAS 13830

CARISSA NUR ALAM JAYA, PT
Kualifikasi Usaha (M1)
JL. PERINTIS KEMERDEKAAN GADING ICON APARTEMEN TOWER II A LT.16 NO.6, JATI, KEC. PULO GADUNG
ADRI ANDI

CARISTO PERSADA MANDIRI, PT
Kualifikasi Usaha (M1)
JL. CIPINANG MUARA 2 NO. 47A, CIPINANG MUARA, KEC. JATINEGARA 13420
021-8519573
021-8519573
LAUREN

CARLY SON PRIMA, CV
Kualifikasi Usaha (K2)
JL. MAHAKAM NO. 71 RT. 016/RW. 006, RAMBUTAN, KEC. CIRACAS, JAKARTA TIMUR 13830
021-99107595
021-87793570
TUMPAK MARULI TUA

CASATAMA SATRIA MANDIRI, PT
Kualifikasi Usaha (M2)
JL. SETU CIPAYUNG NO. 28 MABES ABRI, CILANGKAP, KEC. CIPAYUNG, JAKARTA TIMUR 13870

CATUR EKA CIPTA, PT
Kualifikasi Usaha (M1)
JL. NATIONAL NO. 44, CAWANG, KEC. KRAMAT JATI, JAKARTA TIMUR 13630
021-8009852
IR. HJ. ROZELLYNDA MOULDY

CATUR MANGUN LESTARI, PT
Kualifikasi Usaha (M1)
JL. RAWAMANGUN SELATAN RT. 009/RW. 011, JATI, KEC. PULO GADUNG, JAKARTA TIMUR 13220
021-4766630
IR. JAMES PARLIN SIDABUTAR

http://jakarta.bps.go.id

CATUR MANUNGGAL ELEKTROMEKANIK, PT
Kualifikasi Usaha (M1)
JL. RAYA BEKASI TMR KM. 17, JATINEGARA, KEC. CAKUNG 13930
021-46835547
021-46835548
IR. DONATUS DIPOTONTRO, MM

CATUR PUTRA MANDIRI CV
Kualifikasi Usaha (K1)
JL. NAGA RAYA RT. 006\/013 NO. 35 DUREN SAWIT RT. 006/RW. 013, DUREN SAWIT, KEC. DUREN SAWIT, JAKARTA TIMUR 13440
021-86610986
SUMARSONO

CATURDAYA PERKASAPRATAMA PT
Kualifikasi Usaha (M1)
JL. PONDASI NO. 38 A KAMPUNG AMBON, KAYU PUTIH, KEC. PULO GADUNG, JAKARTA TIMUR 13210
021-47026950
021-4702695
caturdaya2001@yahoo.com
NIKSON SILALAHI

CEDAK SION SELAMAT, PT
Kualifikasi Usaha (M1)
JL. PERTENGAHAN GG. SALAM 6 NO. 61, CIJANTUNG, KEC. PASAR REBO, JAKARTA TIMUR 13770
021-8402706
cedaksion_selamat@yahoo.co.id
PAULUS SUHARSO

CEMARA PLASAGUNG SEJATI, PT
Kualifikasi Usaha (M1)
KOMP PERKANTORAN TAMAN PULOGEBANG BLOK A.3 NO. 9, JL. RAYA BEKASI, PULO GEBANG, KEC. CAKUNG, JAKARTA TIMUR 13910
021-46824601
021-46825282
PETRUS PURNOMO

CENDANA CATUR MEGAH, PT
Kualifikasi Usaha (M1)
JL. MANDALA V NO. 12, CILILITAN, KEC. KRAMAT JATI, JAKARTA TIMUR 13640
SUPARWATI

CENTRAL POWER INDONESIA, PT
Kualifikasi Usaha (M1)
JL. RAYA PONDOK KELAPA, TAMAN PONDOK DUTA BLOK E NO. 11-12 RT. 01/RW. 01, PONDOK KELAPA, KEC. DUREN SAWIT 13450
021-86902875
021-86902876
info@centralpower.co.id

CENTRAL REKAPURI SEMESTA, PT
Kualifikasi Usaha (M1)
JL. TUTUL RAYA BLOK K NO. 337, PONDOK BAMBU, KEC. DUREN SAWIT, JAKARTA TIMUR 13430
021-8616957
IR. TINA MELINDA

CHAIRETE PUTRA SENTOSA, PT
Kualifikasi Usaha (M1)
JL. KEJAKSAAN KAV. A NO. 9, PONDOK BAMBU, KEC. DUREN SAWIT, JAKARTA TIMUR 13430
021-8610559
ASEAN PANJAITAN

CHANDRO PUTRA MANDIRI, CV
Kualifikasi Usaha (K2)
JL. H. TEN NO. 17 RAWAMANGUN, KEC. PULO GADUNG, JAKARTA TIMUR 13460
021-4758609
PANIHA HUTAHAYAN

CHANYERY MELYANES, CV
Kualifikasi Usaha (K2)
JL. H. ABDURRAHMAN I NO. 107 RT. 011/RW. 05, RAMBUTAN, KEC. CIRACAS, JAKARTA TIMUR 13720
021-87706350
ADES LINA SIMATUPANG

CHARLES MARPA PRIMA, CV
Kualifikasi Usaha (K3)
JL. BATAS CIPINANG MUARA NO. 54 RT. 004/RW. 011, CIPINANG MUARA, KEC. JATINEGARA, JAKARTA TIMUR 13420
021-35200160
MANAEK MARPAUNG

CHELYN MILLENIA, PT
Kualifikasi Usaha (M1)
JL. BANGUNAN BARAT NO. 38 RT. 01/RW. 08, KAYU PUTIH, KEC. PULO GADUNG 13210
S KARDIMAN

CHINISIA PUTRA PRATAMA, PT
Kualifikasi Usaha (M1)
JL. MAWAR MERAH III BLOK D NO. 10, MALAKA JAYA, KEC. DUREN SAWIT, JAKARTA TIMUR 13460
021-8604858
021-8604857
ERA PIETY MERCY, SE

CHRISTALENTA UTAMA, PT
Kualifikasi Usaha (M1)
KOMP RUKO DUREN SAWIT CENTER NO. 9 D, JL. RAYA DUREN SAWIT RT. 007, KLENDER, KEC. DUREN SAWIT, JAKARTA TIMUR 13470
021-86609954
DELIMA NAPITUPULU

CIASEM RAYA, PT
Kualifikasi Usaha (M1)
JL. B. CIPINANG MUARA NO. 17, CIPINANG MUARA, KEC. JATINEGARA, JAKARTA TIMUR 13420
021-8857357
SIHAR MULIA

CIGARUKGAK PERMAI, PT
Kualifikasi Usaha (M1)
JL. H. MUAN NO. 12 RT. 03/RW. 07, PONDOK KELAPA, KEC. DUREN SAWIT, JAKARTA TIMUR 13450
021-98129098
021-98129098
SUYANTO

CILUNGUP INDAH SERASI PT
Kualifikasi Usaha (M1)
JL. BENDA JAYA III NO. 16, DUREN SAWIT, KEC. DUREN SAWIT, JAKARTA TIMUR 13440
021-8657755
MARGARETH CAROLIN

CIPTA BAYU UTAMA, PT
Kualifikasi Usaha (M1)
JL. KALISARI III NO. 119 RT. 002/RW. 003, KALISARI, KEC. PASAR REBO, JAKARTA TIMUR 13790
021-87720752
021-87720906
ANDREAS SUWARNO

CIPTA BUANA RAYA, PT
Kualifikasi Usaha (M1)
JL. RAYA CIPAYUNG NO. 7, CIPAYUNG, KEC. CIPAYUNG, JAKARTA TIMUR 13840
PUNGUAN BUTAR-BUTAR

CIPTA GRAHA KARYANUGERAH, PT
Kualifikasi Usaha (M2)
JL. H. MIRAN NO. 59 RT. 01/RW. 2, PONDOK KOPI, KEC. DUREN SAWIT, JAKARTA TIMUR 13460
021-86900034
021-86900034
ciptagaraha_karyanugerah@yahoo.com
AHMAD SOLEH

CIPTA GRASINDO, PT
Kualifikasi Usaha (M1)
JL. PRIMKOPTI BLOK B1 NO. 8 RT. 02/RW. 06, SETU, KEC. CIPAYUNG, JAKARTA TIMUR 13880
021-84975333
SUYATNO

http://jakarta.bps.go.id

CIPTA JAYA UTAMA KONSULTAN PT
Kualifikasi Usaha (M1)
JL. OTTO ISKANDARDINATA III/G NO. 81, BIDARA CINA, KEC. JATINEGARA, JAKARTA TIMUR 13330
021-7901830
021-7901830
ciptajayautama@yahoo.com
IRYANTO PRANYOTO

CIPTA KREASI BANGSA, PT
Kualifikasi Usaha (M1)
JL. TEGALAN NO. 1 RT. 001/RW. 03, PAL MERIEM, KEC. MATRAMAN, JAKARTA TIMUR 13140
021-8706003
RISKY KRISTIANI

CIPTA MANDIRI PRATAMA, PT
Kualifikasi Usaha (M1)
JL. PENDIDIKAN VI NO. 117 KOMP. IKIP, PEKAYON, KEC. PASAR REBO, JAKARTA TIMUR 13710
021-8625118
cmpratama@cbn.net.di
IR. ZULFAHMI BACHTIAR, MM

CIPTA MUKTI MANDIRI, PT
Kualifikasi Usaha (M1)
JL. SMP 160 NO. 54, GG. FLORES RT. 04/RW. 03, CEGER, KEC. CIPAYUNG, JAKARTA TIMUR 13820
021-8441595
021-84592520
SUCIPTO

CIPTA NGUDHI KARYA, PT
Kualifikasi Usaha (M1)
JL. TENGGIRI NO. 35, JATI, KEC. PULO GADUNG, JAKARTA TIMUR 13220
021-4891419
IR. DIAN S. SUDARMADI

CIPTA PERKASA PRIMA, PT
Kualifikasi Usaha (M1)
JL. DEWI SARTIKA NO. 1 RT. 03/RW. 13, CILILITAN, KEC. KRAMAT JATI 13640
021-80882055
MANDALA SANTOSO

CIPTA PRANATA PRATAMA, PT
Kualifikasi Usaha (M1)
JL. RS. SOEKANTO NO.46 RT. 005/RW. 010, CIPAYUNG, KEC. CIPAYUNG
021-8628555
FELLIX KRISTIANTO

CIPTA PURA, PT
Kualifikasi Usaha (M1)
JL. LAPANGAN TEMBAK NO. 14 N, CIBUBUR, KEC. CIRACAS, JAKARTA TIMUR 13720
021-8719423
ciptapura@cbn.net.id
IR. AMIROEL FACHRI AGOES

CIPTABINA PRIMA PERKASA, PT
Kualifikasi Usaha (M1)
JL. RAYA PENGGILINGAN NO. 7, PENGGILINGAN, KEC. CAKUNG, JAKARTA TIMUR 13940
021-4608683
YAYAT SYARIEF

CIPTAWIDYA SWARA, PT
Kualifikasi Usaha (M1)
JL. KARYA NO. 5 TENGAH, KAMPUNG TENGAH, KEC. KRAMAT JATI, JAKARTA TIMUR 13540
021-8400660
H. MILLA

CITACONTRAC, PT
Kualifikasi Usaha (B1)
JL. PINANG RANTI NO. 5 RT. 15/RW. 01, PINANG RANTI, KEC. MAKASAR, JAKARTA TIMUR 13560
021-8090188
021-8090623
citacontract@yahoo.c
IR. BAMBANG MULYODJATI

CITRA ADITAMA INDONESIA, PT
Kualifikasi Usaha (M1)
JL. MAYJEN SUTOYO KAV. 33, CILILITAN, KEC. KRAMAT JATI, JAKARTA TIMUR 13640
021-8002991
adia_tama@centrin.net.id
ALFI SYAHRIN DJAYA

CITRA ASTA SUTA, PT
Kualifikasi Usaha (M1)
JL. OLAH RAGA II NO. 9, CILILITAN, KEC. KRAMAT JATI, JAKARTA TIMUR 13640
021-86901260
MEY SISWATI

CITRA ELEKTROTEHNIKA NUSANTARA, PT
Kualifikasi Usaha (M1)
JL. RAYA BOGOR NO. 28, KRAMAT JATI, KEC. KRAMAT JATI, JAKARTA TIMUR 13510
021-8466561
BUDI PRIYATNA

CITRA KONSULINDO UTAMA , PT
Kualifikasi Usaha (M1)
JL. ANGKUR NO. 28, KAYU PUTIH, KEC. PULO GADUNG, JAKARTA TIMUR 13210
021-4892139
021-4892139
citraku@centrin.net.id
IR. GURITNO PRIYO HUTOMO, IAI

CITRA MEGA, PT
Kualifikasi Usaha (M1)
JL. EKOR KUNING RAYA NO. 5, JATI, KEC. PULO GADUNG, JAKARTA TIMUR 13220
021-3912441
TENNY SINAGA

CITRA PAMINDO RIGUNA, PT
Kualifikasi Usaha (M1)
RUKO DUREN SAWIT CENTER NO. 8 - S LT. II, JL. DUREN SAWIT RAYA KEL, KLENDER, KEC. DUREN SAWIT, JAKARTA TIMUR 13470
021-86614112
021-86617293
SONTA HOTRIA

CITRA ROMA ULI, PT
Kualifikasi Usaha (M1)
JL. RAYA CEGER NO. 27 A RT. 04/RW. 02, CEGER, KEC. CIPAYUNG, JAKARTA TIMUR 13820
021-84599384
IR. MANUARA SIAHAAN

CITRA TOGUAN KARYA, PT
Kualifikasi Usaha (M1)
JL. CIPINANG BALI IV NO. 34, CIPINANG MUARA, KEC. JATINEGARA, JAKARTA TIMUR 13420
IR. SULAIMAN SIMARMATA

CITRAMAS ABADI PRIMA, PT
Kualifikasi Usaha (M1)
JL BETUNG RAYA NO. 18, PONDOK BAMBU, KEC. DUREN SAWIT, JAKARTA TIMUR 13430
021-85903973
021-85903973
IR. MOHAMMAD AMIR, M.SC

CITRO SUPRA JAYA, PT
Kualifikasi Usaha (M1)
JL. SEPAKAT IX NO. 33, CILANGKAP, KEC. CIPAYUNG, JAKARTA TIMUR 13870
021-84590704
citrosuprajaya@yahoo.com
IR. JOS S. SOELEIMAN

CONCEDO EFIGIES IDEA, PT
Kualifikasi Usaha (M1)
KOMP RUKO TAMAN PONDOK KELAPA BLOK E-2, PONDOK KELAPA, KEC. DUREN SAWIT, JAKARTA TIMUR 13450
021-8649080
concedo_evgs@yahoo.com
HARI NUGRAHA NURJAMAN

CONINCO INTIBUMI, PT
Kualifikasi Usaha (M1)
JL. KEJAKSAAN BLOK. G NO. 176 RT. 11/RW. 11, PONDOK BAMBU, KEC. DUREN SAWIT, JAKARTA TIMUR 13430
021-8650320
021-8650320
IR. JOHANES CLIMAKUS KARDJI

http://jakarta.bps.go.id

CONS SARURAN, PT
Kualifikasi Usaha (M1)
PONDOK KELAPA BLOK X NO. 28 RT. 03/RW. 06, PONDOK KELAPA, KEC. DUREN SAWIT, JAKARTA TIMUR 13450
021-8657511
021-8657502
NORETHA BAAKA

COPRISON DENA ENG, PT
Kualifikasi Usaha (M1)
RUKO DUREN SAWIT CENTER NO. 9 D, JL. DUREN SAWIT RT. 07/RW. 10, KLENDER, KEC. DUREN SAWIT, JAKARTA TIMUR 13470
021-86601740
ROBINSON

CYNTIA RAJADOLOK, PT
Kualifikasi Usaha (M1)
JL. RAYA PENGGILINGAN KOMP. PIK BLOK E NO.62 A, CIPINANG MELAYU, KEC. MAKASAR
021-4602169
CYNTIA PARAMITHA

DACHRIS BELLAPUTRA, CV
Kualifikasi Usaha (K1)
JL. RAWA JAYA II NO. 16, PISANGAN TIMUR, KEC. PULO GADUNG, JAKARTA TIMUR 13230
JOHN RAFFLES SINAMBELA

DALIHAN KARYATAMA, PT
Kualifikasi Usaha (M1)
JL. KRAMAT ASEM RAYA NO. 17 RT. 012/RW. 012, UTAN KAYU SELATAN, KEC. MATRAMAN, JAKARTA TIMUR 13120
021-8506636
DIMAR SIMARMATA

DALIKA MAJU MANDIRI, PT
Kualifikasi Usaha (M1)
JL. H. TEN RAYA NO. 12 - 18, RAWAMANGUN, KEC. PULO GADUNG, JAKARTA TIMUR 13220
021-47860151
DAULAT PANJAITAN

DAMAI INDO SEJAHTERA, PT
Kualifikasi Usaha (M1)
JL. PERINTIS NO. 77 RT. 008/RW. 014, CIPINANG MUARA, KEC. JATINEGARA, JAKARTA TIMUR 13420
021-5451045
ELYSON DAMANIK

DAMAR KESITA, CV
Kualifikasi Usaha (K1)
JL. PRAMUKA RAYA NO. 4-6, RT. 013/09, UTAN KAYU UTARA, KEC. MATRAMAN, JAKARTA TIMUR 13120
021-85621770
FRANSISKA DEVI SANDRA

DAME ULI JADIAMAN INDAH, PT
Kualifikasi Usaha (M1)
JL. RADEN INTEN II NO. 8 B RT. 05/RW. 14, DUREN SAWIT, KEC. DUREN SAWIT, JAKARTA TIMUR 13440
021-8650332
021-8656051
VERONICA DAME ULI

DAMERO PUTRI UTAMA, PT
Kualifikasi Usaha (M2)
CIPINANG MUARA I NO. 23 A RT. 008/RW. 003, PONDOK BAMBU, KEC. DUREN SAWIT, JAKARTA TIMUR 13430
021-8576671
021-8576671
KOSTARIA PANJAITAN

DAMINDA PUTRA PERDANA, PT
Kualifikasi Usaha (M1)
JL. KAMPUNG MALAKA RT. 03/RW. 02, PONDOK KOPI, KEC. DUREN SAWIT, JAKARTA TIMUR 13460
021-8620921
UNTUNG BIN KADIR

DANAU TOBA PERMAI, CV
Kualifikasi Usaha (K1)
JL. H. ACHMAD R RT. 002/04 NO. 81, PONDOK BAMBU, KEC. DUREN SAWIT, JAKARTA TIMUR 13430
MAHADI MARPAUNG

DAPOT MAHADY JAYA, PT
Kualifikasi Usaha (M1)
JL. TARUNA I BARAT NO.56A-57, DUREN SAWIT, KEC. DUREN SAWIT, JAKARTA TIMUR 13440
YULIADEN SINAGA

DARMAWAN JAYA MANUNGGAL, PT
Kualifikasi Usaha (M2)
RUKO MUTIARA FAZA RA 7, JL. RAYA CONDET NO. 27, GEDONG, KEC. PASAR REBO, JAKARTA TIMUR 13760
021-87781924
RETNO YUDI RISMAWATI

DASA PRIMA LESTARI UNGGUL, PT
Kualifikasi Usaha (M2)
JL. BAMBU APUS RAYA NO. 4, BAMBU APUS, KEC. CIPAYUNG, JAKARTA TIMUR 13890
021-8452725
021-8449478
ROVINUS L. TORUAN

DASIMANSA ABADI, PT
Kualifikasi Usaha (M1)
JL. CIPINANG MUARA II/29B RT. 01/RW. 02, PONDOK BAMBU, KEC. DUREN SAWIT, JAKARTA TIMUR 13430
021-86615208
021-86615208
dasimansa@yahoo.co.id
PANTAS LUMBANT

DAWAMIBA ENGINEERING PT
Kualifikasi Usaha (M2)
GRAHA DAWAMIBA, JL. DEWI SARTIKA NO. 289, CAWANG, KEC. KRAMAT JATI, JAKARTA TIMUR 13630
021-8093003
IR. FR. NOER DAYA PS

DAWUAN UTAMA, CV
Kualifikasi Usaha (K1)
JL.SUGIONO NO. 22 RT. 05/RW. 04, DUREN SAWIT, KEC. DUREN SAWIT, JAKARTA TIMUR 13440
0812--86610986
ACHMAD FAUZI

DAYA MERRY PERSADA, PT
Kualifikasi Usaha (M1)
JL. TIPAR RAYA BLOK H3 NO. 12, PONDOK KELAPA, KEC. DUREN SAWIT, JAKARTA TIMUR 13450
021-8641119
dayamerrypersada@gmail.com
DEDEN SETIAWAN

DAYA USAHA MANDIRI, PT
Kualifikasi Usaha (M2)
JL. MASJID AL-WUSTO NO. 10 B, DUREN SAWIT, KEC. DUREN SAWIT, JAKARTA TIMUR 13430
021-29483820
021-29483820
admin@dayausaha.com
HERU HERDIYANTO

DAYAREKA KARYA UTAMA ABADI, PT
Kualifikasi Usaha (M1)
JL. HARAPAN V NO. 31 RT. 009/RW. 011, CIPINANG MELAYU, KEC. MAKASAR, JAKARTA TIMUR 13620
021-86601794
DAYAREKA_KU@YAHOO.COM
M. REZKHAN JAZIER, SH

DAYATUNAS MEKARWANGI, PT
Kualifikasi Usaha (M2)
JL. KAYU MAS TENGAH IX/Z NO. 369, PULO GADUNG, KEC. PULO GADUNG, JAKARTA TIMUR 13260
021-4716278
ROULI

DAYU NUSANTARA, PT
Kualifikasi Usaha (M1)
JL. BUNGA RAMPAI RAYA NO. 23, MALAKA JAYA, KEC. DUREN SAWIT, JAKARTA TIMUR 13460
ERIK OKTAVIANUS PURBA

DEANRO PUTRA SAKTI, PT
Kualifikasi Usaha (M1)
JL. WARINGIN RAYA NO. 14 RT. 05/RW. 08, KAYU PUTIH, KEC. PULO GADUNG, JAKARTA TIMUR 13210
021-73032750
IR. MULLER TAGOR SIMATUPANG

http://jakarta.bps.go.id

DEBITINDO JAYA, PT
Kualifikasi Usaha (M1)
JL. H. TEN I NO. 1 RT. 02/RW. 01, RAWAMANGUN, KEC. PULO GADUNG, JAKARTA TIMUR 13220
021-4717042
021-4717042
DEBORA SIHOMBING

DEBORA PERDANA MAJU PERSADA, PT
Kualifikasi Usaha (M1)
JL. SMP 135 NO. 87 RT. 07/RW. 07, PONDOK BAMBU, KEC. DUREN SAWIT, JAKARTA TIMUR 13430
HEMAT SIHOTANG

DEFICY SIGAR PRATAMA, PT
Kualifikasi Usaha (M1)
JL. GEMPOL RT. 01/RW. 04, CEGER, KEC. CIPAYUNG, JAKARTA TIMUR 13820
021-84307712
deficysigarpratama@yahoo.com
JOHNNY SIREGAR

DEGODON PUTRA JAYA, PT
Kualifikasi Usaha (M1)
JL. PAHLAWAN REVOLUSI NO.12 LT. 2, PONDOK BAMBU, KEC. DUREN SAWIT, JAKARTA TIMUR 13430
021-86603759
021-86601077
KANDACE SITUMEANG

DEHAS INFRAMEDIA KARSA, PT
Kualifikasi Usaha (M1)
JL. CIPINANG JAYA LL NO. 37, CIPINANG BESAR SELATAN, KEC. JATINEGARA, JAKARTA TIMUR 13410
021-8560713
dehas459@yahoo.com
IR. BAMBANG BUDI LAKSONO

DEI SEJAHTERA UTAMA JAYA, PT
Kualifikasi Usaha (M1)
JL. WARU NO. 15 C, RAWAMANGUN, KEC. PULO GADUNG
021-47767374

DEKA SARI PERKASA, PT
Kualifikasi Usaha (M1)
KOMP. PERKANTORAN PULOMAS I GD. IV LT. I, KAYU PUTIH, KEC. PULO GADUNG, JAKARTA TIMUR 13210
021-47863315
LINDA KOSASIH

DELAMETA BILANO, PT
Kualifikasi Usaha (M1)
JL. KAYU PUTIH RAYA NO. 48 RT. 009/RW. 07, CIPINANG, KEC. PULO GADUNG, JAKARTA TIMUR 13240
021-4700247
IR. TRI BAYU WICAKSONO

DELAYU IRWA SETIA, PT
Kualifikasi Usaha (M1)
JL. PENGALI NO.65C RT. 08/RW. 06, CIRACAS, KEC. CIRACAS 13830
021-98702701

DELCO WATER ENGINEERING, PT
Kualifikasi Usaha (M1)
JL. KALIBATA RAYA NO. 4-D, CAWANG, KEC. KRAMAT JATI, JAKARTA TIMUR 13630
021-84307430
PATAR TAMPUBOLON

DELIMA ENGINEERING, PT
Kualifikasi Usaha (M1)
JL. CAKRA WIJAYA I BLOK 1 NO. 17 LT. 1., CIPINANG MUARA, KEC. JATINEGARA, JAKARTA TIMUR 13420
021-59403101
GHIA RIZGITA

DELITANI DUA INDAH, PT
Kualifikasi Usaha (M1)
JL. KAYU PUTIH TENGAH III BLOK C NO. 1, CIPINANG, KEC. PULO GADUNG, JAKARTA TIMUR 13240
021-4700233
ANDY HUMISAR S.

DELTA CAKRA HARIARA, PT
Kualifikasi Usaha (M1)
JL. RASAMALA III NO. 16, UTAN KAYU SELATAN, KEC. MATRAMAN, JAKARTA TIMUR 13120
021-8779804[illegible]
FRANTIUS SILALAHI

DELTA MANDIRI, PT
Kualifikasi Usaha (M1)
JL. TANAH MERDEKA NO. 36, RAMBUTAN, KEC. CIRACAS, JAKARTA TIMUR 13830
021-8402143
RUMIA ADELINA SIJABAT

DELTON MARS LIEBE, PT
Kualifikasi Usaha (M1)
JL. OLAH RAGA I NO. 30, CILILITAN, KEC. KRAMAT JATI, JAKARTA TIMUR 13640
021-8561268
JUMINTAR SILAEN

DELURIATOR MURNI SEJAHTERA, PT
Kualifikasi Usaha (M1)
JL. KOBRA IV NO. G 3, BUARAN BARU, DUREN SAWIT, KEC. DUREN SAWIT, JAKARTA TIMUR 13440
021-8601375
LUHUT L. TORUAN

DEMAYU SENTANA INDAH, PT
Kualifikasi Usaha (M1)
JL. TANAH MERDEKA NO. 36, RAMBUTAN, KEC. CIRACAS, JAKARTA TIMUR 13830
021-8402143
MINARIA SIJABAT

DENCI RAYA ABADI, PT
Kualifikasi Usaha (M1)
JL. BOJONG INDAH RT. 06/RW. 06, PONDOK KELAPA, KEC. DUREN SAWIT, JAKARTA TIMUR 13450
JAENI KASTUBA

DEPORINDO TELEKOMUNIKASI, PT
Kualifikasi Usaha (M1)
JL. LET. JEND. RS. SOEKAMTO NO. 203 B RT. 09/RW. 09, MALAKA JAYA, KEC. DUREN SAWIT, JAKARTA TIMUR 13460
021-86611582
DEDI ROVIANTO

DERAP LAJU, PT
Kualifikasi Usaha (M2)
JL. JATINEGARA BARAT NO. 166-N, BIDARA CINA, KEC. JATINEGARA, JAKARTA TIMUR 13330
021-8516682
IR. JONDUNTOWE CH. MANDAJO

DESHANOVITA PERMAI, PT
Kualifikasi Usaha (M1)
JL. RAYA PKP NO. 11 RT. 08/RW. 08, KELAPA DUA WETAN, KEC. CIRACAS, JAKARTA TIMUR 13730
SHANTY SEPTIANY

DESTRA PURNA KATRA, PT
Kualifikasi Usaha (M2)
JL. WIRALOKA, PURI SENTRA NIAGA BLOK B.48-49 RT. 12/RW. 07, CIPINANG MELAYU, KEC. MAKASAR, JAKARTA TIMUR 13620
021-86612990
info@destragroup.com
NUNUNG KUSUMAWARDANI

DETA DECON, PT
Kualifikasi Usaha (M1)
RUKAN MEDICAL ESTATE BLOK C/1, JL. PONDOK KELAPA RAYA RT. 01/RW. 01, PONDOK KELAPA, KEC. DUREN SAWIT, JAKARTA TIMUR 13450
021-8649905
021-8649906
detadecon@consultant.com
IR. CHAIRUL BASRI NASUTION

DEVCON MAKMUR, PT
Kualifikasi Usaha (M1)
JL. TARUNA NO. 49-A, JATI, KEC. PULO GADUNG, JAKARTA TIMUR 13220
021-4712562
IRNU REKNA. SH

DEWATA HUTAMA PERKASA, PT
Kualifikasi Usaha (M1)
KOMP. PERKANTORAN PULO MAS BLOK II NO. 9, JL. PERINTIS KEMERDEKAAN, KELAPA DUA WETAN, KEC. CIRACAS, JAKARTA TIMUR 13730
021-87706758
dewata_hutama@yahoo.com
DIMIN

http://jakarta.bps.go.id

DEWI ANGGRAINI PRATAMA, CV
Kualifikasi Usaha (K1)
JL. KEL. III NO. 22A RT. 007/004, KEL. DUREN SAWIT, KEC. DUREN SAWIT, JAKARTA TIMUR
NOVEN DEWI ANGGRAINI

DEWI ANUGERAH, CV
Kualifikasi Usaha (K2)
JL. TIU NO. 80 SETU, CIPAYUNG, SETU, KEC. CIPAYUNG, JAKARTA TIMUR 13880
021-8411021
OMSAR

DHARMA KARYATAMA MULIA, PT
Kualifikasi Usaha (M1)
JL. RAYA BOGOR KM. 29 GANDARIA, PEKAYON, KEC. PASAR REBO, JAKARTA TIMUR 13710
HAEDAR OLI I

DHARMA PUTRA PRIMA, PT
Kualifikasi Usaha (M1)
JL. PEMBINA II NO. 4 RT. 010/RW. 02, CIPINANG MUARA, KEC. JATINEGARA, JAKARTA TIMUR 13140
021-8574749
YULIA NINGSIH

DHAYAPRIMA SEJATI, CV
Kualifikasi Usaha (K2)
JL. A NO. 44 CIPINANG MUARA, CIPINANG MUARA, KEC. JATINEGARA, JAKARTA TIMUR 13420
021-84971051
BASUKI RESOBOWO

DIAGRAM TRIPROPORSI, PT
Kualifikasi Usaha (M1)
GED. AGNESIA LT. 1, JL. PEMUDA NO. 73-B, RAWAMANGUN, KEC. PULO GADUNG, JAKARTA TIMUR 13220
021-4701350
ptdiagram@indo.net.id
IR. NANI SETIAWAN

DIAH KARYA ABADI, PT
Kualifikasi Usaha (M2)
JL. KOL. SUGIONO NO. 22 RT. 05/RW. 04, DUREN SAWIT, KEC. DUREN SAWIT, JAKARTA TIMUR 13440
021-86610986
MARDIAH

DIAMONS AEK, PT
Kualifikasi Usaha (M1)
JL. BIDURI BULAN NO. 28, BIDARA CINA, KEC. JATINEGARA, JAKARTA TIMUR 13330
021-8462586
021-8462586
MONA KRISTINA NATALIA S

DIAN ABADI SARI TEKNIK, PT
Kualifikasi Usaha (M1)
JL. SODONG RAYA NO. 3 RT. 007/RW. 011, CIPINANG, KEC. PULO GADUNG, JAKARTA TIMUR 13240
021-4896343
INDAR UNTARI

DIAN GEDANG SEJAHTERA, PT
Kualifikasi Usaha (M1)
JL. MASJID ALKHAIRAT RT. 005/RW. 003, BATU AMPAR, KEC. KRAMAT JATI
021-80881237

DIAN GRAHA ELEKTRIKA, PT
Kualifikasi Usaha (M1)
WISMA DIAN GRAHA, JL. RAWA GELAM III NO. 8 KAWASAN INDUSTRI PULOGA, JATINEGARA, KEC. CAKUNG, JAKARTA TIMUR 13930
021-4614226
HARTONO ATMOMARTOJO

DIAN PRIMA NUGRAHA, PT
Kualifikasi Usaha (M1)
JL. GERGAJI NO. 1 KAMPUNG AMBON, KAYU PUTIH, KEC. PULO GADUNG, JAKARTA TIMUR 13210
021-4758840
021-4714327
MINTOWILOSO

DIAN TEKNIK, CV
Kualifikasi Usaha (K2)
JL. SODONG RAYA / 3, CIPINANG, KEC. PULO GADUNG, JAKARTA TIMUR 13240
021-47862658
DIAN SARI ANGGRAENI

DIANA MONA, PT
Kualifikasi Usaha (M1)
TAMINI SQUARE LT. GROUND NO. 5 BLOK. GS-19, PINANG RANTI, KEC. MAKASAR, JAKARTA TIMUR 13560
021-8462586
DIANA R. LIMBONG

DIANA SARI, CV
Kualifikasi Usaha (K3)
JL. KAMBOJA I NO. 4, RT. 006/11 RAWAMANGUN, PULOGADUNG, MALAKA JAYA, KEC. DUREN SAWIT, JAKARTA TIMUR 13460
021-83706839
ETTY GUSTINI ARBAIN

DICONSINDO SEPAKAT MAJU, PT
Kualifikasi Usaha (M1)
JL. INSPEKSI SALURANNO. 12 B, CIPINANG MUARA, KEC. JATINEGARA, JAKARTA TIMUR 13420
021-8500069
soeharir@yahoo.com
IR. FA. SOEHARIR

DIENG PLATO, PT
Kualifikasi Usaha (M1)
JL. RAYA BOGOR NO. 20 RT. 06/RW. 11, KRAMAT JATI, KEC. KRAMAT JATI, JAKARTA TIMUR 13510
021-8448879
ARNAS SUHENDAR

DIGO MITRA SLOGAN, PT
Kualifikasi Usaha (M1)
RUKO DUREN SAWIT CENTER NO. 8-S, JL. DUREN SAWIT RAYA RT. 1/RW. 10, KLENDER, KEC. DUREN SAWIT, JAKARTA TIMUR 13470
021-86611145
021-8661114
JEFRI SIALLAGAN

DILLAH KARYA SENTOSA, CV
Kualifikasi Usaha (K2)
JL. LAMPIRI NO. 7 RT. 002/05 KEL. PONDOK KELAPA, KEC. DUREN SAWIT, JAKARTA TIMUR 13450
021-86610986
SLAMET BUDIYANTO

DIMAN SENTOSA, CV
Kualifikasi Usaha (K1)
JL. PERMATA RT. 006/005, KEBON PALA, KEC. MAKASAR, JAKARTA TIMUR 13650
ALMAN TAMBUNAN

DINAR PABOSI, PT
Kualifikasi Usaha (M1)
JL. PINTU II TMII NO. 3, PINANG RANTI, KEC. MAKASAR, JAKARTA TIMUR 13560
021-8406252
021-8406257
TORANG PAKPAHAN

DINAR PARGAULAN, PT
Kualifikasi Usaha (M1)
JL. KRAMAT ASAM RAYA NO. 1 RT. 02/RW. 06, UTAN KAYU SELATAN, KEC. MATRAMAN, JAKARTA TIMUR 13120
021-4611451
RAMLAN

DINASTI MUDA SINERGI, PT
Kualifikasi Usaha (M1)
JL. PEMUDA RUKO GRAHA MAS PEMUDA BLOK AA NO.11 LT.4, KEC. PULO GADUNG
021-86669321
MUHAMMAD ASRI

DINTAM, CV
Kualifikasi Usaha (K1)
JL. PERINTIS NO. 30 RT. 009/RW. 07, MAKASAR, KEC. MAKASAR, JAKARTA TIMUR 13820
HOTMAN TAMPUBOLON

http://jakarta.bps.go.id

DIORI PERKASA, PT
Kualifikasi Usaha (M1)
JL. BAMBU APUS RAYA NO. 4 RT. 01/RW. 03, BAMBU APUS, KEC. CIPAYUNG, JAKARTA TIMUR 13890
021-8449478
ROVINUS L.TORUAN

DIPA BERSAUDARA, PT
Kualifikasi Usaha (M1)
JL. GADING RAYA XI NO. 5, PISANGAN TIMUR, KEC. PULO GADUNG, JAKARTA TIMUR 13230
021-4701142
MARTINA AMALIA

DIPO LOKOMOTIF, KOPERASI
Kualifikasi Usaha (K1)
JL. PISANGAN BARU RT. 002/06, PISANGAN BARU, KEC. MATRAMAN, JAKARTA TIMUR 13110
021-8192034
021-8159629811
SURAHMAN

DIRGA MULYA YASA, PT
Kualifikasi Usaha (M2)
JL. CIPINANG CEMPEDAK II NO. 43 POLONIA, CIPINANG CEMPEDAK, KEC. JATINEGARA, JAKARTA TIMUR 13340
021-8516038
ARJANTI,DRG

DIRGA SENA, PT
Kualifikasi Usaha (M1)
JL. MESJID AL WUSHTO NO. 35, PONDOK BAMBU, KEC. DUREN SAWIT, JAKARTA TIMUR 13440
021-71637649
021-8640477
RONNY NAINGGOLAN

DIRO CAHAYA MAS, CV
Kualifikasi Usaha (K2)
JL. GIRI KENCANA NO. 121, CILANGKAP, KEC. CIPAYUNG, JAKARTA TIMUR 13870
8458752
DIMAN CAHYONO

DITA TIRZA, CV
Kualifikasi Usaha (K1)
JL. BELANAK IV/32 RT. 013/RW. 007, JATI, KEC. PULO GADUNG, JAKARTA TIMUR 13220
HARDITA ADELINA HUTABARAT

DITAMA BANGUN PERSADA, PT
Kualifikasi Usaha (M1)
JL. RAYA PONDOK GEDE NO. 17, KRAMAT JATI, KEC. KRAMAT JATI, JAKARTA TIMUR 13870
021-33775821
IR. U. SIMON SILALAHI

DITAMA PERSADA, CV
Kualifikasi Usaha (K2)
JL. TRIKORA IV NO. 180 B, GEDONG, KEC. PASAR REBO, JAKARTA TIMUR 10570
021-840315
U. SIMON SILALAHI

DITAPUTRI WARANAWA, PT
Kualifikasi Usaha (M1)
JL. PINTU II TMII NO. 123, LUBANG BUAYA, KEC. CIPAYUNG, JAKARTA TIMUR 13810
021-89814941
USMAN SIDIK

DITEMBER TINUGRAH, CV
Kualifikasi Usaha (K1)
JL. KAYU MAS TENGAH I NO. 49 PULO GADUNG, KEC. PULO GADUNG, JAKARTA TIMUR 13260
47866545
JEKSON PARDEDE

DITHA KASIH MANDIRI, CV
Kualifikasi Usaha (K2)
JL. PERINTIS RT. 006/001, KEL. CEGER, KEC. CIPAYUNG, JAKARTA TIMUR 13820
ASTINAR PANJAITAN

DOLOK PAMILIAN, PT
Kualifikasi Usaha (M1)
JL. TANAH MERDEKA I NO. 44, RAMBUTAN, KEC. CIRACAS, JAKARTA TIMUR 13830
EFFENDI

DOLY ARTHA (DOA), CV
Kualifikasi Usaha (K1)
JL. NANAS NO. 4 RT. 011/010, UTAN KAYU UTARA, KEC. MATRAMAN, JAKARTA TIMUR 13120
021-8572754
DRS. RASTON HASIHOLAN MANIK

DOMINO BANGUN PRATAMA, PT
Kualifikasi Usaha (M1)
JL. MULTI KARYA III NO. 15 RT. 011/RW. 09, UTAN KAYU UTARA, KEC. MATRAMAN, JAKARTA TIMUR 13120
021-46833956
021-46833868
JAMAL SIMANJURANG

DORIS RAYA JAYA, PT
Kualifikasi Usaha (M1)
JL. JAMBRUT NO. 65 RT. 10/RW. 011, BIDARA CINA, KEC. JATINEGARA, JAKARTA TIMUR 13330
HULMAN MANULLANG

DOVLEN SEVENTY, PT
Kualifikasi Usaha (M1)
JL. KAMPUNG KRAMAT NO.70 RT. 003/RW. 004, SETU, KEC. CIPAYUNG, JAKARTA TIMUR 13880
021-9134960
OSLEN NAPITUPULU

DUNGO SAONARI CV
Kualifikasi Usaha (K2)
JL. CAKALANG III NO. 33 RT. 008/08, JATI, KEC. PULO GADUNG, JAKARTA TIMUR 13220
021-4898455
ASIDO LAURENCIUS MARPAUNG

DUTA DINASTI MANDIRI, PT
Kualifikasi Usaha (M1)
JL. OTISTA DALAM III NO. 11 RT. 08/RW. 01, KEC. JATINEGARA, JAKARTA TIMUR
MARDINUS HALOHO

DUTA EKONOMI PRATAMA, CV
Kualifikasi Usaha (K1)
JL. MABES ABRI NO. 20 RT. 06/RW. 04, CILANGKAP, KEC. CIPAYUNG, JAKARTA TIMUR 13870
YUNINGSIH

DUTA MITRA LESTARI, PT
Kualifikasi Usaha (M1)
JL. RAYA CIPAYUNG NO. 29 A RT. 09/RW. 3, CIPAYUNG, KEC. CIPAYUNG, JAKARTA TIMUR 13840
BOIN BIN PANJUL

DUTA PRIMA LESTARI UTAMA, PT
Kualifikasi Usaha (M1)
JL. PANGKALAN JATI II/49 RT. 05/RW. 13, CIPINANG MELAYU, KEC. MAKASAR, JAKARTA TIMUR 13620
021-86611248
021-86611248
POENGKY SATRIO WIBOWO

DUTA TONDON PERKASA, PT
Kualifikasi Usaha (M1)
JL. SELAT MAKASAR NO. 62/G.3/16, DUREN SAWIT, KEC. DUREN SAWIT, JAKARTA TIMUR 13440
021-86604017
021-8625855
ARIES PALANGAN, SE

DUTAKARYA PRATHAMA UNGGUL, PT
Kualifikasi Usaha (M1)
JL. CIPINANG MUARA I NO. 23 A, PONDOK BAMBU, KEC. DUREN SAWIT, JAKARTA TIMUR 13430
021-86602278
SODIKIN

http://jakarta.bps.go.id

DUTARAYA DINAMETRO, PT
Kualifikasi Usaha (M2)
JL. LETJEND. MT. HARYONO KAV. 22 GED. NINDYA KARYA, CAWANG, KEC. KRAMAT JATI, JAKARTA TIMUR 13630
021-8009041
IR. WIRYO SUKARTO

DWI KRIDA SEMPANA , PT
Kualifikasi Usaha (M2)
JL. WIRABUDI 3 BLOK L NO. 1 RT. 11/RW. 07, CIPINANG MELAYU, KEC. MAKASAR, JAKARTA TIMUR 13620
021-86606677
021-86606677
dwi_krida@yahoo.co.id
IR. RAYMOND. A

DWI NAGA TUMDJAYA, PT
Kualifikasi Usaha (M1)
KOMP PERKANTORAN MUTIARA FAZA KAV. RC 3, JL. RAYA CONDET NO. 27, GEDONG, KEC. PASAR REBO, JAKARTA TIMUR 13760
021-77834426
DJAHURUNG SINAGA

DWI PUTRI MIARYUN, PT
Kualifikasi Usaha (M1)
JL. ALI SARBI II NO. 16 RT. 007/RW. 09, CILILITAN, KEC. KRAMAT JATI, JAKARTA TIMUR 13640
021-8001880
JOHLY M P MANGUNSONG

DWI SANI PUTRI, CV
Kualifikasi Usaha (K1)
JL. CIPINANG MUARA III NO. 48, CIPINANG MUARA, KEC. JATINEGARA, JAKARTA TIMUR 13420
021-8569537
CHARITA SARI

DWI TUNGGAL KIRANA, PT
Kualifikasi Usaha (M1)
JL. RAYA CONDET NO. 16 - A RT. 15/RW. 03, BATU AMPAR, KEC. KRAMAT JATI, JAKARTA TIMUR 13520
021-8005686
IR. FIRMAN NURPATRIA

DWIDAYA ANEKA TEKNIK, PT
Kualifikasi Usaha (M1)
JL. PAHLAWAN REVOLUSI BLOK A-15 RT. 001/RW. 05, PONDOK BAMBU, KEC. DUREN SAWIT, JAKARTA TIMUR 13430
021-8631819
IR. BIMO DJATISETYO PRIAMBODO

DWIES ASMA ADJIE, PT
Kualifikasi Usaha (M1)
JL. PULO ASEM UTARA VII/29 RT. 011/RW. 02, JATI, KEC. PULO GADUNG, JAKARTA TIMUR 13220
021-47869478
ANDITA SARI

DWIFA REKAYASA, PT
Kualifikasi Usaha (M1)
JL. MABES HANKAM NO. 33, CILANGKAP, KEC. CIPAYUNG, JAKARTA TIMUR 13870
FAIZAL ADITAMA JAKUB

DWIKARYA PRIMAJAYA, PT
Kualifikasi Usaha (M1)
JL. HANAFI UJUNG NO. 29, CIPINANG, KEC. PULO GADUNG, JAKARTA TIMUR 13240
021-4299326
GOLDFRIED SINAMBELA

DWINOV SUMBER REJEKI, CV
Kualifikasi Usaha (K2)
JL. PISANGAN BARU TENGAH NO. 38, PISANGAN BARU, KEC. MATRAMAN, JAKARTA TIMUR 13110
021-8511741
NATASHA S. RIA SIBUEA

DWITAMA KARYA SEJATI, PT
Kualifikasi Usaha (M1)
JL. KEBON NANAS SELATAN NO. 1, CIPINANG CEMPEDAK, KEC. JATINEGARA, JAKARTA TIMUR 13340
021-85903573
MAX HENDRIK

ECHO ZORRO 81, PT
Kualifikasi Usaha (M2)
JL. PERINTIS KEMERDEKAAN NO. 15 PULOGADUNG, PULO GADUNG, KEC. PULO GADUNG, JAKARTA TIMUR 13260
021-82412756
BINSAR LUMBAN TOBING

EHTA JAYA KENCANA, PT
Kualifikasi Usaha (M1)
JL. PULOGADUNG TRADE CENTRE (PTC) 8 H NO. 19, RAWA TERATE, KEC. CAKUNG, JAKARTA TIMUR 13920
021-46801190
WAHYU SITI WIDAWATI

EKA AROMATICS, PT
Kualifikasi Usaha (M1)
JL. PRAMUKA RAYA NO. 19A RT. 01/RW. 01, KAYU MANIS, KEC. MATRAMAN, JAKARTA TIMUR
AMIRA HIDAYAT SURYANDARI

EKA SUWINDRA MULIA, PT
Kualifikasi Usaha (M1)
JL. RAYA TENGAH NO. 88, GEDONG, KEC. PASAR REBO, JAKARTA TIMUR 13760
021-8401447
TRI WIDODO FAJARIANTO,ST

EKACITRA PARADAYA, PT
Kualifikasi Usaha (M1)
JL. KAYU MAS TENGAH BLOK Z/369, PULO GADUNG, KEC. PULO GADUNG, JAKARTA TIMUR 13260
DAMERIA AGUSTINA, SE

EKAMITRA TALENTAMA PT
Kualifikasi Usaha (M1)
KAWASAN INDUSTRI PT. JIEP PULOGADUNG, JL. RAYA BEKASI KM. 21, JATINEGARA, KEC. CAKUNG, JAKARTA TIMUR 13930
021-4609322
021-4609323
HADRIANTO TJANDRA DJAJA

EKURA KURNIA SEJAHTERA, PT
Kualifikasi Usaha (M1)
JL. EKOR KUNING RAYA NO. 1, JATI, KEC. PULO GADUNG, JAKARTA TIMUR 13220
021-47863139
IDA YULIASTUTY, SE.

ELDANA ABADI, PT
Kualifikasi Usaha (M1)
JL. GENDANG BLOK J NO. 2, DUREN SAWIT, KEC. DUREN SAWIT, JAKARTA TIMUR 13440
021-8612746
DRS. HOLOMOAN SAMSUDIN

ELDENAIR DWITAMA, PT
Kualifikasi Usaha (M1)
JL. MAHAKAM NO. 2 RT. 02/RW. 06, RAMBUTAN, KEC. CIRACAS, JAKARTA TIMUR 13410
021-7812545
021-78843255
BAMBANG

ELDENAIR PRATAMA, PT
Kualifikasi Usaha (M1)
JL. MAHAKAM NO. 2 RT. 02/RW. 06, RAMBUTAN, KEC. CIRACAS, JAKARTA TIMUR 13830
021-7812595
021-78843233
ERMON DENNY H.N, B.ENG

ELEKTRO MEDIKA INTERNASIONAL INDONESIA, PT
Kualifikasi Usaha (M1)
JL. PERINTIS KEMERDEKAAN KOMP. PERTOKOAN PULOMAS BLOK IX NO. 6, PULO GADUNG, KEC. PULO GADUNG, JAKARTA TIMUR 13260
021-4758069
DEVIATRI SYAM

ELEVRENDO UTAMA, PT
Kualifikasi Usaha (M1)
JL. SWAKARSA IV NO. 72, PONDOK KELAPA, KEC. DUREN SAWIT, JAKARTA TIMUR 13450
021-8646951
021-8646951
GUNUNG PARDEDE

ELGENDES PERMATA, CV
Kualifikasi Usaha (K1)
JL. KEL. III/22-A RT. . 007/04, DUREN SAWIT, DUREN SAWIT, KEC. DUREN SAWIT, JAKARTA TIMUR 13440
ELISAWATY

http://jakarta.bps.go.id

ELITA PUTRI REJEKI, PT
Kualifikasi Usaha (M1)
RUKO DUREN SAWIT CENTER NO. 9 D JL. DUREN SAWIT RT. 07/RW. 10, KLENDER, KEC. DUREN SAWIT, JAKARTA TIMUR 13470
021-85918179
ELISABETH

ELNUSA PUSPITA PRATAMA, PT
Kualifikasi Usaha (M1)
JL. KAYU PUTIH SELATAN V/1, KAYU PUTIH, KEC. PULO GADUNG 13220
DRA. IIN YUNINGSIH, MM

ELORA, PT
Kualifikasi Usaha (M1)
JL. PEMUDA NO. 8 RT. 02/RW. 05, RAWAMANGUN, KEC. PULO GADUNG, JAKARTA TIMUR 13220
021-4700046
021-470689
ACHMAD SUDRAJAD

ELPIRA PUTRA SEJAHTERA, PT
Kualifikasi Usaha (M1)
JL. KESADARAN I NO. 2, CIPINANG MUARA, KEC. JATINEGARA, JAKARTA TIMUR 13420
021-8895786
021-8895786
MURSID

ELTEK INDONUTAMA, PT
Kualifikasi Usaha (M1)
JL. PRAMUKA RAYA KAV. 151 GED. IS PLAZA R. 802 LT. 8, UTAN KAYU UTARA, KEC. MATRAMAN, JAKARTA TIMUR 13120
021-5749051
H.SUMAJI

EMINCON PRATAMA, PT
Kualifikasi Usaha (M1)
JL. JATI BARANG VII/M-4 RT. 12/RW. 4, JATI, KEC. PULO GADUNG, JAKARTA TIMUR 13220
021-4892734
ADI RAVIADI ABBAS

EMPAT SINAM BERLESTARI, PT
Kualifikasi Usaha (M1)
JL. RAYA BOGOR NO. 28, KRAMAT JATI, KEC. KRAMAT JATI, JAKARTA TIMUR 13510
021-3868292
S. SINAMBELA

ENDURO PRATAMA, PT
Kualifikasi Usaha (M1)
JL. KEPITING RAYA NO. 16 RT. 002/RW. 006, PAL MERIEM, KEC. MATRAMAN
021-4894413
WASIS RIYADI

ENESTE, PT
Kualifikasi Usaha (M1)
PERKANTORAN PONDOK KELAPA BLOK C NO. 1, JL. PONDOK KELAPA RAYA -DU, PONDOK KELAPA, KEC. DUREN SAWIT, JAKARTA TIMUR 13450
021-8649906
eneste@consultant.com
IR. RIZA BAHAGIA

ENGGAL BERSAUDARA JAYA, PT
Kualifikasi Usaha (M1)
JL. SMP 135 NO. 87, PONDOK BAMBU, KEC. DUREN SAWIT, JAKARTA TIMUR 13430
021-82422340
021-82422340
ZEBULON

ENHA PERSADA, PT
Kualifikasi Usaha (M1)
MEDICAL ESTATE BLOK E-3, JL. RAYA PONDOK KELAPA, PONDOK KELAPA, KEC. DUREN SAWIT, JAKARTA TIMUR 13450
021-8650320
enhapersada@yahoo.com
IR. NURWAHID

ENSUKA KARYA, PT
Kualifikasi Usaha (M1)
JL. KARYA BAKTI NO. 45, CIJANTUNG, KEC. PASAR REBO, JAKARTA TIMUR 13770
021-8706205
MURSALIH

EP ENERGI, PT
Kualifikasi Usaha (M1)
JL. MT. HARYONO KAV. 22 GED. NINDYA KARYA LT. 3 R.305, CAWANG, KEC. KRAMAT JATI, JAKARTA TIMUR 13630
021-8009075
EKO PURWANTO

EPOXYNDO ART LESTARI, PT
Kualifikasi Usaha (M1)
JL. SLAMET RIYADI IV NO. 62 RT. 01/RW. 04, KEBON MANGGIS, KEC. MATRAMAN, JAKARTA TIMUR 13150
021-82494317
MUCHMAMAD NURHADIYANSYAH

EPPCONINDO PILAR ABADI, PT
Kualifikasi Usaha (M1)
JL. JATINEGARA BARAT NO. 54 BUKIT DURI PLAZA BLOK B 8, KAMPUNG MELAYU, KEC. JATINEGARA, JAKARTA TIMUR 13320
021-9142811
YUDA SELAMAT GINTING

ERA BANGUN JAYA, PT
Kualifikasi Usaha (M1)
PERKANTORAN MITRA MATRAMAN A2/9, JL. MATRAMAN RAYA NO. 148, KEBON MANGGIS, KEC. MATRAMAN, JAKARTA TIMUR 13150
021-85918057
ebjjkt@erabangun.com
DRA.TAULINA SIMANJUNTAK

ERA BANGUN TELECOMINDO, PT
Kualifikasi Usaha (M1)
PERKANTORAN MITRA MATRAMAN A2/9, JL. MATRAMAN RAYA NO. 148, KEBON MANGGIS, KEC. MATRAMAN, JAKARTA TIMUR 13150
021-8569875
psupangkat@yahoo.com
IR.MANABORANG PARDEDE

ERA BHAKTI SEMESTA, PT
Kualifikasi Usaha (M1)
JL. DEPNAKER NO. 9 RT. 01/RW. 5, PINANG RANTI, KEC. MAKASAR, JAKARTA TIMUR 13560
021-8005929
021-8005929
DRA. ERAWATI ENDANG SRIWAHYUNI

ERA CIPTA MADANI, PT
Kualifikasi Usaha (M1)
WISMA INDOMOBIL 2 LT. 4, JL. MT. HARYONO KAV. 9, BIDARA CINA, KEC. JATINEGARA, JAKARTA TIMUR 13330
021-8191565
IR. EDY MARWAN

ERA ENERGI KRAZU NUSANTARA, PT
Kualifikasi Usaha (M1)
PURI SENTRA NIAGA BLOK E 75-76, CIPINANG MELAYU, KEC. MAKASAR
021-86607087

ERA MARPADOT, PT
Kualifikasi Usaha (M1)
JL. CIPINANG MUARA NO. 34 RT. 13/RW. 08, CIPINANG MUARA, KEC. JATINEGARA, JAKARTA TIMUR 13420
021-85908261
021-85908261
HOLDEN PANJAITAN

ERAS PUTRA MANDIRI, PT
Kualifikasi Usaha (M1)
JL. RAWA BINONG NO. 48 RT. 05/RW. 10, LUBANG BUAYA, KEC. CIPAYUNG, JAKARTA TIMUR 13810
021-88975010
ERWIN SIMANGUNSONG

ERASINDO PELITA ABADI, PT
Kualifikasi Usaha (M1)
JL. MALAKA MERAH III BLOK D RT. 09/RW. 10, PONDOK KOPI, KEC. DUREN SAWIT, JAKARTA TIMUR 13460
021-70790774
IR. HENRY SIANTURI

ERIC CORPORATION, CV
Kualifikasi Usaha (K3)
JL. BERLIAN NO. 35, CAWANG ATAS, RT. 01/RW. 11, BIDARA CINA, KEC. JATINEGARA, JAKARTA TIMUR 13330
021-88961204
ELFRIDA JUITA

http://jakarta.bps.go.id

ERISMAN JAYA SAKTI, PT
Kualifikasi Usaha (M1)
JL. BAKTI NO. 35 RT. 004/RW. 008, CILILITAN, KEC. KRAMAT JATI, JAKARTA TIMUR 13640
021-3843164
DRS. MANANTI WILMARYANTO MARPAUNG

ERNIST WIRA GUNA, CV
Kualifikasi Usaha (K3)
JL. H. TEN I NO. 26 RAWAMANGUN, PULOGADUNG, MALAKA JAYA, KEC. DUREN SAWIT, JAKARTA TIMUR 13460
RAMLIN GULTOM

EROKALSIH BONATIO GEMILANG, PT
Kualifikasi Usaha (M1)
JL. CIPINANG LONTAR NO. 68, CIPINANG MUARA, KEC. JATINEGARA, JAKARTA TIMUR 13420
021-93265115
021-85914643
NY. RISMAULI SIAGIAN

ERVAN PRIMA ABADI, PT
Kualifikasi Usaha (M2)
JL. KAYU JATI I GG. IV NO. 5 RT. 05/RW. 04, MALAKA JAYA, KEC. DUREN SAWIT, JAKARTA TIMUR 13460
021-78833466
ptervan@cbn.net.id
ERHAN NURUDIN

ESKINDO JASATAMA, PT
Kualifikasi Usaha (M1)
KOMP. POLRI CIPINANG NO. 13 RT. 005/RW. 06, CIPINANG, KEC. PULO GADUNG, JAKARTA TIMUR 13240
021-88321660
IR. HASNI KHOIRAH LUBIS

EUISANDRAMI TORMITA, PT
Kualifikasi Usaha (M1)
JL. KAYU MANIS V NO. 5, KAYU MANIS, KEC. MATRAMAN, JAKARTA TIMUR 13130
021-3442438
SRI SURYANINGSIH

EXITAMA, PT
Kualifikasi Usaha (M1)
JL. DALANG N0. 101, CIPAYUNG, KEC. CIPAYUNG, JAKARTA TIMUR 13840
021-8445552
exitama@centrin.net.id
IR. YOYOK PRASETYO

EYSSA JANTRA MANDIRI PT
Kualifikasi Usaha (M1)
JL. MASKOKI II/16 RT. 002/RW. 05, RAWAMANGUN, KEC. PULO GADUNG, JAKARTA TIMUR 13220
021-48924287
021-4895287
ERI INDRA JAYA

FADHILA JAYA LESTARI, PT
Kualifikasi Usaha (M1)
JL. BILLY MOON BLOK BL X NO. 25 RT. 01/RW. 06, PONDOK KELAPA, KEC. DUREN SAWIT, JAKARTA TIMUR 13450
IDULMAN AWALOEDIN

FAJAR ADHI KARYA, PT
Kualifikasi Usaha (M2)
JL. KALISARI RAYA NO. 143 RT. 02/RW. 03, KALISARI, KEC. PASAR REBO, JAKARTA TIMUR 13790
021-79190502
021-79190502
fajar.adhikarya@yahoo.co.id
PRIH HARIYANTO

FAJAR ANDREAS ABADI, PT
Kualifikasi Usaha (M1)
JL. KERJA BAKTI NO. 61, MAKASAR, KEC. MAKASAR, JAKARTA TIMUR 13570
021-80877663
021-80877663
PARLINDUNGAN SIRAIT

FAJAR KRIDATAMA, PT
Kualifikasi Usaha (M1)
JL. KINCIR RAYA NO. 15 RT. 015/RW. 006, JATI, KEC. PULO GADUNG, JAKARTA TIMUR 13220
021-4718347
021-4718347
MUHAMAD RUM

FAJAR NAULI, CV
Kualifikasi Usaha (K2)
JL. BHINEKA RAYA NO. 69, CIPINANG CEMPEDAK, KEC. JATINEGARA, JAKARTA TIMUR 13340
021-8468373
PAJRIYANDI

FAJAR TEKNIK, CV
Kualifikasi Usaha (K1)
JL. TONGKOL NO. 28, RAWAMANGUN, KEC. PULO GADUNG, JAKARTA TIMUR 13220
021-4891305
INDRAYUDI

FAJAR TOMAYUNA UTAMA, PT
Kualifikasi Usaha (M1)
PERKANTORAN MITRA MATRAMAN BLOK B.15, JL. MATRAMAN RAYA NO. 148, KEBON MANGGIS, KEC. MATRAMAN, JAKARTA TIMUR 13150
021-85918125
021-85918112
JULIJAR PANE

FAJAR USAHA JAYA, PT
Kualifikasi Usaha (M1)
JL. JEMBATAN LAMA NO. 69 RT. 07/RW. 07, MAKASAR, KEC. MAKASAR, JAKARTA TIMUR 13570
021-80884016
021-80884016
RIBKA TJIPTANING

FAJAR UTAMA, CV
Kualifikasi Usaha (K1)
JL. MASKOKI IV NO. 12 A RT. 003/005 JATI, PULO GADUNG, JATI, KEC. PULO GADUNG, JAKARTA TIMUR 13220
021-4897585
RINALDI

FALDO PUTRA SULUNG, CV
Kualifikasi Usaha (K2)
JL. INPRES NO. 28, KAMPUNG TENGAH, KEC. KRAMAT JATI, JAKARTA TIMUR 13540
021-8280539
ALBINER CHARLES S, SE

FAMILINTA JAYA MAKMUR, PT
Kualifikasi Usaha (M1)
JL. CIPINANG CEMPEDAK II NO.219, CIPINANG CEMPEDAK, KEC. JATINEGARA, JAKARTA TIMUR 13340
021-85425310
021-8191794
JONNI SINAMBELA

FAMILY TUAN SEJAHTERA, PT
Kualifikasi Usaha (M1)
JL. RAYA BALAP SEPEDA NO. 61 F LT. 4, JATI, KEC. PULO GADUNG, JAKARTA TIMUR 13220
021-47883156
RUDI MAMONTONG

FANITRA INDOTAMA, PT
Kualifikasi Usaha (M1)
JL. H. NAMAN NO. 7 RT. 02/RW. 03, PONDOK KELAPA, KEC. DUREN SAWIT, JAKARTA TIMUR 13450
021-86905369
021-86905369
fanitra_indotama@yahoo.co.id
NANANG NASUTION, SE

FARREL INTERNUSA PRATAMA, PT
Kualifikasi Usaha (M1)
JL. UTAN KAYU RAYA NO.60 RT. 013/RW. 006, PONDOK BAMBU, KEC. DUREN SAWIT
021-85913711
TARJA SUPRIYANTO

FAST BUJANA NUSANTARA, PT
Kualifikasi Usaha (M1)
JL. BOJANA TIRTA II NO. 4-A, PISANGAN TIMUR, KEC. PULO GADUNG, JAKARTA TIMUR 13230
021-47880200
FREDY ANSHARY NOIYA

http://jakarta.bps.go.id

FASTINDO PIRANTI KABEL., PT
Kualifikasi Usaha (M1)
JL. PEGAMBIRAN KAV.292 A-B, RAWAMANGUN, KEC. PULO GADUNG
021-4753535
021-4753505

FAZUMA CITRA AMANAH, PT
Kualifikasi Usaha (M1)
JL. BETUNG RAYA NO. 3 RT. 12/RW. 05, PONDOK BAMBU, KEC. DUREN SAWIT, JAKARTA TIMUR 13430
021-8614475
021-8614475
NY. LAILA

FEBRY SINAR KASIH, CV
Kualifikasi Usaha (K2)
JL. SMP 160 NO. 37, CEGER, KEC. CIPAYUNG, JAKARTA TIMUR 13820
021-6223016
MARINGAN

FELICIA TARIDA ASI, PT
Kualifikasi Usaha (M1)
JL. JEMBATAN III NO. 44 D, BALE KAMBANG, KEC. KRAMAT JATI, JAKARTA TIMUR 13530
021-80884529
LEONARD SIMANGUNSONG

FERDINAND PUTRA SULUNG, PT
Kualifikasi Usaha (M1)
JL. UTAN KAYU UTARA RAYA NO. 71, UTAN KAYU UTARA, KEC. MATRAMAN, JAKARTA TIMUR 13120
021-8004087
FERDINAND

FERSALECTRIC MULTI PRATAMA, PT
Kualifikasi Usaha (M1)
JL. KAYU MAS UTARA BLOK W/298, CIPINANG, KEC. PULO GADUNG, JAKARTA TIMUR 13240
021-4786974
021-4786974
FERDINAND HUTAHAEAN

FHERBILY PUTRAPAMILIAN, PT
Kualifikasi Usaha (M1)
JL. TANAH MERDEKA I NO. 44, RAMBUTAN, KEC. CIRACAS, JAKARTA TIMUR 13830
BILMAN. S

FIFA JAYA ABADI, CV
Kualifikasi Usaha (K2)
JL. PAMITRAN NO. 32 RT. 08/RW. 06, CIJANTUNG, KEC. PASAR REBO, JAKARTA TIMUR 13770
PUJIONO

FINANTARA TIRTAPRIMA, PT
Kualifikasi Usaha (M1)
JL. PONDOK KELAPA RAYA BLOK E KAV.7, RUKO MEDICAL PONDOK KELAPA, KEC. DUREN SAWIT, JAKARTA TIMUR 13450
021-86903425
HJ. LINDA DARLINAH, SH

FITRAH PUTRA PERKASA CV
Kualifikasi Usaha (K1)
JL. MUNDU III NO. 12, PULO GADUNG, KEC. PULO GADUNG, JAKARTA TIMUR 13220
021-8511905
SAHRUDIN

FLORATAMA SUBUR PRIMA, PT
Kualifikasi Usaha (M1)
JL. SABUT II BLOK E NO. 31, PONDOK KELAPA, KEC. DUREN SAWIT, JAKARTA TIMUR 13450
021-8642427
TUBING

FOKUSDAYA UTAMA, PT
Kualifikasi Usaha (M1)
JL. TANAH MERDEKA VII NO. 23 RT. 05/RW. 06, RAMBUTAN, KEC. CIRACAS, JAKARTA TIMUR 13830
021-8416297
SLAMET GUNAWAN

FORTITO BARITO, CV
Kualifikasi Usaha (K2)
JL. OTISTA III C / 4, CIPINANG CEMPEDAK, KEC. JATINEGARA, JAKARTA TIMUR 13340
8603916
OSKAR BARITO

FORTUNA KONSULINDO, CV
Kualifikasi Usaha (K1)
JL. HARAPAN 4 NO. 32 PANGKALAN JATI RT. 006/011 CIPINANG MELAYU, CIPINANG MELAYU, KEC. MAKASAR, JAKARTA TIMUR 13620
021-8222443
fortuna_consult@yahoo.com
PARYONO

FORUM LIMA KREASI, PT
Kualifikasi Usaha (M1)
PURI SENTRA NIAGA B-48, JL. WIRALOKA - KALIMALANG, CIPINANG MELAYU, KEC. MAKASAR, JAKARTA TIMUR 13620
021-8626540
021-8626540
forum5kreasi@cbn.net.id
SUSILO

FRANS ARTA BINANGUN, PT
Kualifikasi Usaha (M1)
JL. RAYA CIPINANG INDAH I RT. 007/RW. 008, PONDOK BAMBU, KEC. DUREN SAWIT, JAKARTA TIMUR 13430
021-8514686
021-8514686
EDDY RS NAPITUPULU. ST.MT

FRISKY OSCARTANGO, CV
Kualifikasi Usaha (K1)
JL. CIPINANG MUARA RAYA NO. 12, CIPINANG MUARA, KEC. JATINEGARA, JAKARTA TIMUR 13420
021-87021513
FEBERSON OTTO TURNIP

FRITANY PUTRI SIGAR, CV
Kualifikasi Usaha (K2)
JL. PUSKESMAS BLOK E NO. 11 CEGER, CEGER, KEC. CIPAYUNG, JAKARTA TIMUR 13820
021-8453633
DEFI OCTAVIANY

FURAMA CIKAL NUSA, PT
Kualifikasi Usaha (M1)
GED. IS PLAZA LT. 8, JL. PRAMUKA RAYA KAV. 151, UTAN KAYU UTARA, KEC. MATRAMAN, JAKARTA TIMUR 13120
021-8561727
furama_ciknus@yahoo.com
SYAHRIZAL HUSEIN

FURI ALFA JAYA, PT
Kualifikasi Usaha (M1)
JL. SABUT BLOK E 10/17 KAV. PTB DKI PONDOK KELAPA, PONDOK KELAPA, KEC. DUREN SAWIT, JAKARTA TIMUR 13450
021-86900920
021-8640126
NUR

FURSABINA FORTUNA IDEAL, PT
Kualifikasi Usaha (M1)
JL. MATRAMAN RAYA NO. 148 BLOK A2\/19 K, PERKANTORAN MITRA MATRAMAN, KEBON MANGGIS, KEC. MATRAMAN, JAKARTA TIMUR 13150
021-85918073
SYAFRUDIN ABDULLAH

GAFFARI SUMBER REJEKI, PT
Kualifikasi Usaha (M1)
KOMP. DKI BLOK B I/25 RT. 06/RW. 02, PONDOK KELAPA, KEC. DUREN SAWIT, JAKARTA TIMUR 13450
021-4649962
NASARUDDIN

GAHARU BERKARYA, CV
Kualifikasi Usaha (K2)
JL. LAYUR NO. 8 RT. 010/RW. 06, JATI, KEC. PULO GADUNG, JAKARTA TIMUR 13220
JANNUS PH HUTAJALU

http://jakarta.bps.go.id

GALIBA INDOTAMA, PT
Kualifikasi Usaha (M2)
JL. SMP 126 NO. 92 A, KAMPUNG TENGAH, KEC. KRAMAT JATI, JAKARTA TIMUR 13540
021-80884144
IR. AKHMAD HUZAIRIN,MM

GALIH MEDAN PERSADA, PT
Kualifikasi Usaha (B1)
GRAHA GALIH GROUP TAMAN MINI PINTU II JL. ALBAIDHO NO. 18A, LUBANG BUAYA, KEC. CIPAYUNG, JAKARTA TIMUR 13810
021-87781781
021-87781781
gmp_pt@yahoo.com
DEDDY SUMARYONO

GALIH RAHAYU SENTOSA, PT
Kualifikasi Usaha (M1)
JL. ALBAIDHO NO. 18A RT. 03/RW. 05, LUBANG BUAYA, KEC. CIPAYUNG, JAKARTA TIMUR 13810
021-87781865
021-87781781
IIN OKTIAWATI

GALUH , CV
Kualifikasi Usaha (K1)
JL. BULAK TIMUR NO. 33, KLENDER, KLENDER, KEC. DUREN SAWIT, JAKARTA TIMUR 13470
021-8630049
H. OMON SOEDARISMAN

GALUH CIPTA LESTARI, PT
Kualifikasi Usaha (M1)
JL. KP. BULAK NO. 33 RT. 006/RW. 07, KLENDER, KEC. DUREN SAWIT, JAKARTA TIMUR 13470
021-8630049
YUSUF

GALUH KIRANA, PT
Kualifikasi Usaha (M1)
JL. PONDOK KELAPA RAYA BLOK G I NO. 2 J, PONDOK KELAPA, KEC. DUREN SAWIT, JAKARTA TIMUR 13450
021-86900020
021-86900020
galuhkirana.pt@gmail.com
IR. LUDJENG SUKMAWATI

GANA MITRA MANDIRI, PT
Kualifikasi Usaha (M1)
JL. MALAKA RAYA NO. 20 RT. 01/RW. 08, MALAKA SARI, KEC. DUREN SAWIT, JAKARTA TIMUR 13460
021-83701169
JHON SATTAR MARAIDEN NAIBAHO ST

GANDA RIA, CV
Kualifikasi Usaha (K1)
JL. GOTONG ROYONG NO. 8 A, PONDOK BAMBU, KEC. DUREN SAWIT, JAKARTA TIMUR 13430
RAMLAN NAIBAHO

GANDA TUA JAYA, CV
Kualifikasi Usaha (K1)
JL. RAYA HANKAM NO. 109 RT. 003/04 KEL.CILANGKAP KEC. CIPAYUNG, JAKARTA TIMUR 13870
021-8452641
RAMIEL MANIK

GANIKO ADI PERKASA, PT
Kualifikasi Usaha (M1)
JL. TAMAN BUARAN INDAH BLOK V NO. 421 RT. 06/RW. 14, KLENDER, KEC. DUREN SAWIT, JAKARTA TIMUR 13460
021-5857408
021-5857458
ganiko.adiperkasa@gmail.com
IR. HAMDANI KOSEN

GAPURA KRIDA TAMA PT
Kualifikasi Usaha (M1)
JL. RAYA KALIMALANG BLOK G 9 NO. 8A, PONDOK KELAPA, KEC. DUREN SAWIT, JAKARTA TIMUR 13450
021-86904671
CAHAYADI

GAPURA MAS PERKASA, PT
Kualifikasi Usaha (M1)
JL. KP. TIPAR RT. 03/RW. 07, PONDOK KELAPA, KEC. DUREN SAWIT, JAKARTA TIMUR 13450
ABDULLAH YASIN

GARNIS KUSUMA JAYA, PT
Kualifikasi Usaha (M1)
JL. KEMANG NO. 52 RT. 04/RW. 11, KALISARI, KEC. PASAR REBO, JAKARTA TIMUR 13730
021-8706349
ANUNG GARDJITO

GARSUHA SILDOS LANGGENG, CV
Kualifikasi Usaha (K2)
JL. LUBANG BUAYA NO. 92 A, LUBANG BUAYA, KEC. CIPAYUNG, JAKARTA TIMUR 13810
021-9247205
DANIEL YUSUF HARYONO

GARTOM, PT
Kualifikasi Usaha (M1)
JL. ASEM 42 OTISTA RT. 01/RW. 03, BIDARA CINA, KEC. JATINEGARA, JAKARTA TIMUR 13330
TIMBUL SIAGIAN

GARUDA INDAH SAKTI, PT
Kualifikasi Usaha (M1)
JL. MUTIARA III NO. 7, KAYU PUTIH, KEC. PULO GADUNG, JAKARTA TIMUR 13210
021-4307757
021-4307757
JULLIKARDO SARAGIH

GARUDA PERKASA, CV
Kualifikasi Usaha (K1)
JL. PUSKESMAS NO. 19, CIPINANG MUARA, KEC. JATINEGARA, JAKARTA TIMUR 13820
021-3501452
ALDRIN ELMAN NAIBORHU

GATRA BAJA SELARAS, PT
Kualifikasi Usaha (M2)
JL. PERINTIS KEMERDEKAAN BLOK XI NO. 9, KOMP. PERKANTORAN PULOMAS, PULO GADUNG, KEC. PULO GADUNG 13210
021-4890116
021-0214759963
gatrabaja@yahoo.co.id
IR. LILIK MUFLIHUN

GAVAXYER PRIMANAT, CV
Kualifikasi Usaha (K1)
JL. PERINTIS NO. 53 RT. 006/RW. 05, CIPINANG MUARA, KEC. JATINEGARA, JAKARTA TIMUR 13820
NEGO SITUMORANG

GAWA NUSANTARA, PT
Kualifikasi Usaha (M1)
JL. PENGANTEN ALI, RAMBUTAN, KEC. CIRACAS, JAKARTA TIMUR 13830
21-8474956
NY. WIDYAWATY MARBUN

GAYA ELEKTRIKA BAKTI INSANI, PT
Kualifikasi Usaha (M1)
JL. KESATRIAAN I NO. 1 RT. 04/RW. 03, KEBON MANGGIS, KEC. MATRAMAN, JAKARTA TIMUR 13150
021-8506759
INDRA WIJAYA

GEARINDO PRAKARSA, PT
Kualifikasi Usaha (B1)
JL. RADEN INTEN II NO. 31 RT. 05/RW. 07, DUREN SAWIT, KEC. DUREN SAWIT, JAKARTA TIMUR 13440
021-86901750
021-8673104
gearindoperkasa@cbn.net.id
DIAN HESTI SETIAWATI

http://jakarta.bps.go.id

GELAR GATRALARAS, PT
Kualifikasi Usaha (M2)
JL. PISANGAN LAMA II NO. 3, PISANGAN TIMUR, KEC. PULO GADUNG, JAKARTA TIMUR 13230
021-3917986
gbs@centrin.net.id
IR. LILIK MUFLIHUN

GEMA TEKHNIK, CV
Kualifikasi Usaha (K1)
JL. RAYA PENGGILINGAN NO. 61 RT. 008/RW. 05, PENGGILINGAN, KEC. CAKUNG, JAKARTA TIMUR 13940
JUHDI, S.AG.

GEMALDA, CV
Kualifikasi Usaha (K1)
JL. OTISTA RAYA NO. 84 B, BIDARA CINA, KEC. JATINEGARA, JAKARTA TIMUR 13330
GERHAT SINABARIBA

GEMAVIRTA ABADI. PT,
Kualifikasi Usaha (K3)
JL. CIPINANG CEMPEDAK II NO. 219 POLONIA, CIPINANG CEMPEDAK, KEC. JATINEGARA, JAKARTA TIMUR 13340
021-8191794
HARMON

GEMILANG KARUNIA TAMA, PT
Kualifikasi Usaha (M1)
JL. RAYA KALIMALANG BLOK G.9 NO. 8 A, PONDOK KELAPA, KEC. DUREN SAWIT, JAKARTA TIMUR 13450
021-86904671
021-86904671
gekatama@gmail.com
IR. TEGUH SUSANTO KHALUSTIWA

GENERASI DINAN JAYA, PT
Kualifikasi Usaha (M1)
JL. TERATAI RAYA BLOK R/I RT. 04/RW. 09, MALAKA JAYA, KEC. DUREN SAWIT, JAKARTA TIMUR 13460
021-86602997
FERDINAN

GENIAL SUMBER ARTA, PT
Kualifikasi Usaha (M1)
JL. H. TEN NO. 26 RT. 012/RW. 001, RAWAMANGUN, KEC. PULO GADUNG, JAKARTA TIMUR 13220
021-47865536
MONANG MALAU

GENTA BERKARYA, CV
Kualifikasi Usaha (K3)
JL. RAYA CEGER NO. 40 RT. 10/RW. 02, CEGER, KEC. CIPAYUNG, JAKARTA TIMUR 13820
021-84598303
BUDIONO SIMANJUNTAK

GENTA PRANA, PT
Kualifikasi Usaha (M1)
JL. CIPINANG BARU RAYA NO. 21 - 23, CIPINANG, KEC. PULO GADUNG, JAKARTA TIMUR 13240
021-4721135
021-4721134
DRS. DOLOG F. SIRAIT

GEOCON PERSADA JAYA, PT
Kualifikasi Usaha (M1)
RUKO INKOPOL B 56, UJUNG MENTENG, KEC. CAKUNG 13960
021-46826293
021-46826493

GEOWATER MANDIRI, PT
Kualifikasi Usaha (M1)
JL. KUMBANG RT. 09/RW. 06, BATU AMPAR, KEC. KRAMAT JATI, JAKARTA TIMUR 13520
ERWANTO

GERHAT PUTRA ABADI, PT
Kualifikasi Usaha (M1)
JL. KAMPUNG PULO NO. 40, PINANG RANTI, KEC. MAKASAR, JAKARTA TIMUR 13560
MANAT GULTOM

GETINA JAYA ABADI, CV
Kualifikasi Usaha (K3)
JL. K NO. 10 RT. 04/RW. 03, CIPINANG MUARA, KEC. JATINEGARA, JAKARTA TIMUR 13420
021-8501153
HERLINA SIMANJUNTAK

GEXCACOM INTRANUSA, PT
Kualifikasi Usaha (M1)
JL. MATRAMAN RAYA NO. 148 BLOK A2/19, KEBON MANGGIS, KEC. MATRAMAN, JAKARTA TIMUR 13150
021-85918073
TAUFIK

GHANDA VICTORY BERSINAR, PT
Kualifikasi Usaha (M1)
UJUNG MENTENG BUSSINESS CENTRE BLOK J NO.5 LT.III (KOMP RUKO INKOPAU), JL. HAMENGKUBONO IX, JATI, KEC. PULO GADUNG
021-46203993
MANGISAR

GHANIMAH KARYA SENTOSA, PT
Kualifikasi Usaha (M1)
JL. H. NAMAN NO. 60 RT. 12/RW. 03, PONDOK KELAPA, KEC. DUREN SAWIT, JAKARTA TIMUR 13450
021-8651933
H. EEM SULAKSANA

GIHON WAHANA CIPTA, PT
Kualifikasi Usaha (M1)
JL. MESJID BENDUNGAN NO. 17, CILILITAN, KEC. KRAMAT JATI, JAKARTA TIMUR 13640
021-8094595
giwaci_pt@yahoo.co.id
TAMBA SIHOMBING

GIRA MANDIRI LESTARI, PT
Kualifikasi Usaha (M1)
JL. USMAN NO.17 RT. 09/RW. 04, KELAPA DUA WETAN, KEC. CIRACAS 13730
021-8719162

GIRITOMO KURNIA CENTRA, PT
Kualifikasi Usaha (M1)
JL. H. AHYAR NO. 4, DUREN SAWIT, KEC. DUREN SAWIT, JAKARTA TIMUR 13440
WAHID NURYADIN

GLOBAL GRAHA UTAMA, PT
Kualifikasi Usaha (M1)
JL. BB CIPINANG MUARA NO. 40 RT. 09/RW. 04, CIPINANG MUARA, KEC. JATINEGARA, JAKARTA TIMUR 13420
021-8195004
BANGGAL BONARAJA M

GLOBAL PERSADA ABADI, PT
Kualifikasi Usaha (M1)
RADIN INTEN CENTER BLOCK 8K, JL. RADIN INTEN CENTER MALAKA SARI, KLENDER, KEC. DUREN SAWIT, JAKARTA TIMUR 13470
021-8612006
SAHAT FRANCIUS SIAHAAN , A.MD

GLORA JAYA, CV
Kualifikasi Usaha (K1)
JL. SMPN 160 RT. 004/05 NO. 49 KEL. CEGER, KEC. CIPAYUNG, JAKARTA TIMUR 13820
MEY COAN TAMBUNAN

GLORIA FERINA MANDIRI, PT
Kualifikasi Usaha (M1)
JL. LEMBAH NYIUR VII BLOK L2/21-22, PONDOK KELAPA, KEC. DUREN SAWIT, JAKARTA TIMUR 13450
021-8644830
021-8604607
DWI FATMAWATI

GOARTHA ABADI, PT
Kualifikasi Usaha (M1)
JL. TANJUNG LEKONG NO. 25, BIDARA CINA, KEC. JATINEGARA, JAKARTA TIMUR 13330
SAMIDEN SITUNGKIR

http://jakarta.bps.go.id

GODANG TUAJAYA, PT
Kualifikasi Usaha (B1)
JL. BERLIAN NO. 35, BIDARA CINA, KEC. JATINEGARA, JAKARTA TIMUR 13330
021-8250844
021-8250844
REKSON SITORUS, SH

GODERU REKAYASA SOLUSI, PT
Kualifikasi Usaha (M1)
JL. CURUG RAYA NO. 17 RT. 006/RW. 008, PENGGILINGAN, KEC. CAKUNG
021-93690485
GOLDEN E.T SIPAHUTAR

GODHAR UTAMA KHARISMA, PT
Kualifikasi Usaha (M1)
JL. RAWAMANGUN MUKA RAYA NO. 1A RT. 011/RW. 014, JATI, KEC. PULO GADUNG, JAKARTA TIMUR 13220
021-8895408
HASONANGAN PANJAITAN

GOFIR UNGGUL PERSADA, PT
Kualifikasi Usaha (M1)
JL. BINAMARGA GG. PERINTIS NO. 30, CEGER, KEC. CIPAYUNG, JAKARTA TIMUR 13820
MANAHARA MARPAUNG

GOKMA PUTRA BERJAYA, PT
Kualifikasi Usaha (M1)
JL. KUNCI NO. 9, KAYU PUTIH, KEC. PULO GADUNG, JAKARTA TIMUR 13210
021-4894860
RAMINA SIHOMBING

GOLDROSE SUKSESTAMA, PT
Kualifikasi Usaha (M1)
JL. RAYA BEKASI TIMUR, KOMP. RUKO RAWA BUNGA BUILDING NO. 2 RT. 04/RW. 03, RAWA BUNGA, KEC. JATINEGARA 13350
021-29361447
ROSLINA

GOM GOM CIPTA SENTOSA PT
Kualifikasi Usaha (M1)
JL. BENDA JAYA TIMUR I BLOK P NO. 18-19, DUREN SAWIT, KEC. DUREN SAWIT, JAKARTA TIMUR 13440
MONIKA IDAWATI PANDIANGAN. SE

GORA BATARA JAYA, CV
Kualifikasi Usaha (K1)
JL. SMU 64 NO. 34 RT. 07/RW. 03, CIPAYUNG, KEC. CIPAYUNG, JAKARTA TIMUR 13840
SURUNGAN SIMANJUNTAK

GORDAN PUBAJANAS INDO, PT
Kualifikasi Usaha (M1)
JL. KAYU MAS TENGAH II/24, PULO GADUNG, KEC. PULO GADUNG, JAKARTA TIMUR 13260
021-45841751
GORDAN SIMANJUNTAK

GORO BERLIAN AGUNG, CV
Kualifikasi Usaha (K1)
JL. GUGUS DEPAN RAYA NO. 23, PAL MERIEM, KEC. MATRAMAN, JAKARTA TIMUR 13140
RAMTO

GRACIA RESTU MULIA, PT
Kualifikasi Usaha (M1)
RUKO PULOGEBANG PERMAI BLOK D4 NO. 24-25 RT. 003/RW. 09, PULO GEBANG, KEC. CAKUNG, JAKARTA TIMUR 13950
021-4801080
021-4801079
DRA. PINGKAN R.D KOTAMBUNAN

GRACIA SEJATI, CV
Kualifikasi Usaha (K1)
JL. PRUMPUNG TENGAH NO. 2, CIPINANG BESAR UTARA, CIPINANG BESAR UTARA, KEC. JATINEGARA, JAKARTA TIMUR 13410
ELISABETH

GRAFIKA MULTIVISI, CV
Kualifikasi Usaha (K1)
JL. HARAPAN 4 NO. 32 PANGKALAN JATI, CIPINANG MELAYU, KEC. MAKASAR, JAKARTA TIMUR 13620
021-8222443
grafika_multivisii@yahoo.com

GRAHA BERLIAN UTAMA, CV
Kualifikasi Usaha (K1)
JL. BB CIPINANG MUARA NO. 40, RT. 09/RW. 04, CIPINANG MUARA, KEC. JATINEGARA, JAKARTA TIMUR 13410
021-8195004
PADOR P MANIHURUK, SH

GRAHA BONATURE, PT
Kualifikasi Usaha (M1)
JL. PAUS NO. 94 A, JATI, KEC. PULO GADUNG
021-4702095

GRAND & ROZA, PT
Kualifikasi Usaha (M1)
JL. PULO ASEM TIMUR RAYA KAV. 33 RT. 13/RW. 04, JATI, KEC. PULO GADUNG, JAKARTA TIMUR 13220
021-91279875
HOTMAR TIGOR HUTAURUK

GRAND KARTECH, PT
Kualifikasi Usaha (M1)
JL. RAWA BALI II NO. 7 KAWASAN INDUSTRI PULO GADUNG, RAWA TERATE, KEC. CAKUNG, JAKARTA TIMUR 13930
021-4609143
grand@e-steamboilers.com
KENNETH SUTARDJA, MSC

GRHA MATRA DISAIN INDONESIA, PT
Kualifikasi Usaha (M1)
JL. BULAK BARAT II NO. 3, KLENDER, KEC. DUREN SAWIT, JAKARTA TIMUR 13470
021-8613977
SUPRIYANTO, ST

GRIYA GITA LESTARI, PT
Kualifikasi Usaha (M1)
JL. TENGGIRI NO. 1 BLOK A RT. 1/RW. 06, JATI, KEC. PULO GADUNG, JAKARTA TIMUR 13220
IR. GUSTAV ADOLF MANURUNG

GULSOR SARIPE PT
Kualifikasi Usaha (M1)
JL. PANTI WERDA NO. 33, CEGER, KEC. CIPAYUNG, JAKARTA TIMUR 13820
021-8441264
MANGIPUN SORMIN

GUMBA SONDANG PRIMATAMA, PT
Kualifikasi Usaha (M1)
JL. BALAI PUSTAKA BARU NO. 17, RAWAMANGUN, KEC. PULO GADUNG, JAKARTA TIMUR 13220
021-4718066
GUBSON TAMBUNAN

GUNA ROGATE INDAH, CV
Kualifikasi Usaha (K3)
JL. MULTI KARYA I NO. 30, UTAN KAYU UTARA, KEC. MATRAMAN, JAKARTA TIMUR 13120
021-85903691
DENY PANJAITAN

GUNA WIJAYA SENTOSA, PT
Kualifikasi Usaha (M1)
JL. PONDOK BAMBU II BLOK A/18, PONDOK BAMBU, KEC. DUREN SAWIT, JAKARTA TIMUR 13430
021-8603729
IR. WASINGUN

GUNADO UTAMA, CV
Kualifikasi Usaha (K1)
RUKO DUREN SAWIT CENTER NO. 8 T LT II JL. DUREN SAWIT RAYA, DUREN SAWIT, KEC. DUREN SAWIT, JAKARTA TIMUR 13470
021-70908037
SANTI MERIANTI SIAGIAN

GUNAWAN EFKA, PT
Kualifikasi Usaha (M1)
JL. PONDOK KELAPA INDAH BLOK C NO. 13, PONDOK KELAPA, KEC. DUREN SAWIT, JAKARTA TIMUR 13450
021-82403257
021-82403257
IR. GUNAWAN F.K, BE

http://jakarta.bps.go.id

GUNUNG MAHAMERU PERMAI, PT
Kualifikasi Usaha (M1)
JL. PONDOK BAMBU BATAS NO. 14 RT. 03/RW. 12, PONDOK BAMBU, KEC. DUREN SAWIT, JAKARTA TIMUR 13430
021-86601299
I KETUT SERIYA

GUNUNGLUHUR ARDILAYA, PT
Kualifikasi Usaha (M1)
JL. PINANG RANTI II NO. 7 RT. 07/RW. 01, PINANG RANTI, KEC. MAKASAR, JAKARTA TIMUR 13560
021-8095829
SABIRIN ANWAR

HABINAGUNG SARANA, PT
Kualifikasi Usaha (M1)
JL. CEMPAKA V NO. 54 RT. 006/RW. 09, CAKUNG TIMUR, KEC. CAKUNG, JAKARTA TIMUR 13910
021-4604613
021-4604613
KONSTANS PASARIBU

HADALAY RAJA DAPOTON JAYA, PT
Kualifikasi Usaha (M1)
JL. H. HANAFI NO. 44 RT. 01/RW. 03, CIRACAS, KEC. CIRACAS, JAKARTA TIMUR 13740
021-8404904
PONDANG SIDABUTAR

HAFARA JAYA, PT
Kualifikasi Usaha (M2)
PONDOK KELAPA BLOK AG 9 NO. 13 RT. 06/RW. 07, PONDOK KELAPA, KEC. DUREN SAWIT, JAKARTA TIMUR 13450
021-88966719
021-88954223
hafara_jaya@yahoo.com
IR. H. KHOLIQ HARIONO

HAGITASINAR LESTARIMEGAH, PT
Kualifikasi Usaha (M1)
JL. MATRAMAN RAYA NO. 148 RUKAN MITRA MATRAMAN BLOK B.23, KEBON MANGGIS, KEC. MATRAMAN, JAKARTA TIMUR 13150
021-82412756
GUSTARIA SIMANJUNTAK

HALIHI LOMANTO JAYA, PT
Kualifikasi Usaha (M1)
JL. PENDIDIKAN II NO. 50 RT. 001/RW. 005, CIJANTUNG, KEC. PASAR REBO, JAKARTA TIMUR 13770
021-8400580
SAHALA SIMARMATA

HALOHO PERMATA INDAH, PT
Kualifikasi Usaha (M1)
JL. RAYA CIPAYUNG NO. 4 RT. 10/RW. 02, CIPAYUNG, KEC. CIPAYUNG, JAKARTA TIMUR 13840
021-84974812
PRISTINA NURMIATI HALOHO

HALOHO SINAR AGUNG, PT
Kualifikasi Usaha (M1)
JL. GUGUS DEPAN I NO. 5, PAL MERIEM, KEC. MATRAMAN, JAKARTA TIMUR 13140
021-85916359
KARTINI HALOHO

HAMBI PUTRA PERKASA, PT
Kualifikasi Usaha (M1)
JL. DERMAGA INDAH III NO. 6 RT. 08/RW. 16, KLENDER, KEC. DUREN SAWIT, JAKARTA TIMUR 13470
021-86011339
021-86011339
NIZA DEWI YUSIANA, SE

HANA HUBERTA, PT
Kualifikasi Usaha (B1)
JL. SUNAN GIRI NO. 3, RAWAMANGUN, KEC. PULO GADUNG, JAKARTA TIMUR 13220
021-47882952
SABAR MARINGAN TAMBUNAN

HANDI RAMOS JAYA, PT
Kualifikasi Usaha (M1)
JL. DEWI SARTIKA GG. LANGGAR NO. 34, CAWANG, KEC. KRAMAT JATI, JAKARTA TIMUR 13630
021-8014268
021-8014288
WANNA

HANNA KREASI GEMILANG, PT
Kualifikasi Usaha (M1)
JL. TAMAN PULO GEBANG BLOK C 5 NO. 10 RT. 05/RW. 13, CAKUNG TIMUR, KEC. CAKUNG, JAKARTA TIMUR 13910
021-4612742
021-4611264
SUHENDRA

HAPRESTA ULI MANDIRI, PT
Kualifikasi Usaha (M1)
JL. PERINTIS KEMERDEKAAN KOMP. PERTOKOAN PULO MAS, PULO GADUNG, KEC. PULO GADUNG, JAKARTA TIMUR 13260
021-4895773
ROKEVELLER SIHOTANG

HARAPAN JAYA, CV
Kualifikasi Usaha (K2)
JL. KEBON SEREH IV/10 RT. 003/015, PISANGAN BARU, KEC. MATRAMAN, JAKARTA TIMUR 13110
8507218
ABDUL HALIM RAZAK

HARAPAN KARYA SENTOSA, CV
Kualifikasi Usaha (K1)
JL. PULO ASEM UTARA RAYA NO. 35, JATI, KEC. PULO GADUNG, JAKARTA TIMUR 13220
021-4899083
SUPANDI

HARAPAN MULYA KARYA, PT
Kualifikasi Usaha (M2)
JL. MASJID ABIDIN NO. 40 D RT. 08/RW. 01, PONDOK BAMBU, KEC. DUREN SAWIT, JAKARTA TIMUR 13430
021-8613560
021-8628558
harapanmulyakarya@yahoo.com
IR. DARIO SAHAD

HARAPAN RAYA, PT
Kualifikasi Usaha (M1)
JL. OTISTA KOMPL. VIII NO. H.101 RT. 05/RW. 02, CIPINANG CEMPEDAK, KEC. JATINEGARA, JAKARTA TIMUR 13340
021-8505008
BASUKI KRESNO WIBOWO

HARFIT INTERNATIONAL, PT
Kualifikasi Usaha (M1)
JL. RAWA TERATE II NO. 4, KAWASAN INDUSTRI PULOGADUNG, JATINEGARA, KEC. CAKUNG
021-4602929
021-4605824

HARI CITRA PERMATA, PT
Kualifikasi Usaha (M1)
JL. ALI SARBI II NO. 16 RT. 007/RW. 09, CILILITAN, KEC. KRAMAT JATI, JAKARTA TIMUR 13640
021-8001880
JOHLY M P SIMANGUNSONG

HARIARA JAYA ABADI, PT
Kualifikasi Usaha (M1)
JL. PENGALI NO.65C, RAMBUTAN, KEC. CIRACAS 13830
021-29389898

HARISAN RETTA BERSATU, PT
Kualifikasi Usaha (M1)
JL. BALAI PUSTAKA BARU NO.17, RAWAMANGUN, KEC. PULO GADUNG, JAKARTA TIMUR 13220
021-4718066
RACHMAT PANGONDIAN GULTOM

HARLINDOLOKA PERSADATAMA, PT
Kualifikasi Usaha (M1)
JL. MINI III NO. 26 RT. 05/RW. 03, BAMBU APUS, KEC. CIPAYUNG, JAKARTA TIMUR 13890
021-84978063
RINA HASYIM

http://jakarta.bps.go.id

HARUMAHA BROTHERS, PT
Kualifikasi Usaha (M1)
JL. CIPINANG BARU TIMUR NO. 10, CIPINANG, KEC. PULO GADUNG, JAKARTA TIMUR 13240
021-3912440
021-3912440
SAHAT PARULIAN

HARUMAS PUTRA MANDIRI, PT
Kualifikasi Usaha (M1)
JL. PONDOK KOPI BLOK AA3 NO.2, PONDOK KOPI, KEC. DUREN SAWIT, JAKARTA TIMUR 13460
021-85903063
021-34834106
AMAN SITUNGKIR

HARUN JAYA, CV
Kualifikasi Usaha (K1)
JL. H. TABA NO. 44, RT. 005/16, DUREN SAWIT, DUREN SAWIT, KEC. DUREN SAWIT, JAKARTA TIMUR 13440
DONNA LINA. S

HASHIMA WIRA BERSAUDARA, PT
Kualifikasi Usaha (M2)
JL. RAYA TENGAH NO. 31 RT. 09/RW. 08, GEDONG, KEC. PASAR REBO, JAKARTA TIMUR 13760
021-8412951
021-87782019
panorama1@hwb-pt.com
HARRY SUSWANTO

HASIHOLAN KARYA INDAH, PT
Kualifikasi Usaha (M1)
JL. BETUNG RAYA NO. 271, PONDOK BAMBU, KEC. DUREN SAWIT, JAKARTA TIMUR 13430
021-8620121
CHARLES CONRAD HUTAPEA

HASILINDO DAYA MULTI, PT
Kualifikasi Usaha (M1)
GED. NARIBADUA, JL. TB. SIMATUPANG KAV. 49, GEDONG, KEC. PASAR REBO, JAKARTA TIMUR 13760
021-87782080
NOVLA BELLA BASARIA

HASISI SEMESTA, PT
Kualifikasi Usaha (M1)
JL. BELANAK RAYA NO. 28, JATI, KEC. PULO GADUNG, JAKARTA TIMUR 13220
021-3912440
HASUDUNGAN

HASSA UTAMA, PT
Kualifikasi Usaha (M1)
JL. CIPINANG BARU TIMUR NO. 10, CIPINANG, KEC. PULO GADUNG, JAKARTA TIMUR 13240
021-4713944
021-3912440
MARUDUT SINAGA, SH

HATANA UTAMA KARYA, CV
Kualifikasi Usaha (K1)
JL. PANJAITAN GG REMAJA, CIPINANG BESAR UTARA, KEC. JATINEGARA, JAKARTA TIMUR 13410
021-8569041
RUDIYANTO

HATI NURANI IBUNDA PT
Kualifikasi Usaha (M1)
JL. SARIDELE NO. 6 B, KOMP KIMIA FARMA, DUREN SAWIT, KEC. DUREN SAWIT, JAKARTA TIMUR 13440
021-86604437
MARYANCE SIHITE

HENDITTAMA
Kualifikasi Usaha (M1)
JL. CIPINANG TIMUR II NO. 28, CIPINANG, KEC. PULO GADUNG, JAKARTA TIMUR 13240
021-4704407
021-4704407
NY. LILIEK SUMARTI

HENDRA LAKSANA, CV
Kualifikasi Usaha (K2)
JL. PUCUNG III NO. 53 CONDET BALEKAMBANG RT. 010/RW. 05, BALE KAMBANG, KEC. KRAMAT JATI, JAKARTA TIMUR 13530
021-80881548
cvhendraksana@yahoo.id
M. ROCHIM SUPRIADI

HENDRY PUTRA ANDALAN, CV
Kualifikasi Usaha (K1)
JL. MAHAKAM NO. 77 RT. 015/RW. 06, RAMBUTAN, KEC. CIRACAS, JAKARTA TIMUR 13830
ARTAULI PANJAITAN

HENPRIZ, CV
Kualifikasi Usaha (K1)
JL. SMP 160 NO. 54, CEGER, KEC. CIPAYUNG, JAKARTA TIMUR 13820
LUIZ HENRI

HERBERSON PERKASANINDO, PT
Kualifikasi Usaha (M1)
JL. RAYA KALIMALANG NO. 56, PONDOK BAMBU, KEC. DUREN SAWIT, JAKARTA TIMUR 13430
021-8612670
021-8626009
herbersonperkasanindo@yahoo.com
HERY GUNAWAN, SE

HERDA RIPTA LOKA, CV
Kualifikasi Usaha (K1)
JL. PONDOK KELAPA X BLOK E1 NO. 1, PONDOK KELAPA, KEC. DUREN SAWIT, JAKARTA TIMUR 13450
ESTHER HERDA RENATA. T

HERIS JAYA CIPLAK, PT
Kualifikasi Usaha (M1)
PALEM INDAH K/41 RT. 02/RW. 14, PONDOK KELAPA, KEC. DUREN SAWIT, JAKARTA TIMUR 13450
021-8649701
021-8649701
LAMBOK ESISON

HERLIN LARIAMEGAH, PT
Kualifikasi Usaha (M1)
JL. H. TEN III NO. 07, MALAKA JAYA, KEC. DUREN SAWIT, JAKARTA TIMUR 13460
DENGSI ANNI SITUNGKIR

HEROS PUTRA GEMILANG, CV
Kualifikasi Usaha (K2)
JL. OLAH RAGA I RT. 08/RW. 05, CILILITAN, KEC. KRAMAT JATI, JAKARTA TIMUR 13540
021-281309
HENRY ROY SILAEN

HERPIS PERTOMA MULIA, PT
Kualifikasi Usaha (M1)
JL. R.M. SOEKAMTO RUKO PERSADA NO. 2 RT. 03/RW. 02, DUREN SAWIT, KEC. DUREN SAWIT, JAKARTA TIMUR 13440
021-8617268
021-8617285
H. FIRMANSYAH PURNOMO, SMI

HEXAREKA NIAGATAMA, PT
Kualifikasi Usaha (M1)
JL. CIPINANG MUARA I RT. 06/RW. 03, PONDOK BAMBU, KEC. DUREN SAWIT, JAKARTA TIMUR 13430
021-8607367
021-8605585
BUDIMAN SIAHAAN

HIDAYAH MANDIRI PT
Kualifikasi Usaha (M1)
JL. TIRTA II NO. 5 RT. 10/RW. 13, DUREN SAWIT, KEC. DUREN SAWIT, JAKARTA TIMUR 13440
021-86610986
021-86610986
ZAINUDIN

HIDROMASINDO SENTRATEK, PT
Kualifikasi Usaha (M1)
JL. DEWI SARTIKA NO. 199-B RT. 03/RW. 05, CAWANG, KEC. KRAMAT JATI, JAKARTA TIMUR 13630
021-8096623
pthms@indo.net.id
IR. KUSNUL HADI

http://jakarta.bps.go.id

HIGH VOLT TECHNOLOGY, PY.
Kualifikasi Usaha (M1)
RUKO GRAHA MAS PEMUDA BLOK AD.7 JL. PEMUDA, CILILITAN, KEC. KRAMAT JATI
021-4711898
CAWIR DAMAI GINTING

HIKMAH ARAH MANDIRI, PT
Kualifikasi Usaha (M1)
JL. CEMPAKA V NO. 21 RT. 006/RW. 009, BALE KAMBANG, KEC. KRAMAT JATI
021-92473003
MUSLIH

HIKMAH SUTRASA, PT
Kualifikasi Usaha (M1)
KOMPLEK PERUMAHAN ERAMAS 2000 BLOK B7 / 14 PULO GEBANG, PENGGILINGAN, KEC. CAKUNG, JAKARTA TIMUR 13940
021-48703528
021-48703528
CARLOS ADI IRAWAN

HILLCON JAYA SAKTI, PT
Kualifikasi Usaha (M2)
JL. TAMAN MODERN BLOK R2 NO. 18 RT. 1/RW. 6, UJUNG MENTENG, KEC. CAKUNG, JAKARTA TIMUR 13960
021-4618457
hillcon@hillcon.co.id
HERMANSYAH

HIRASHITA PRATAMA, PT
Kualifikasi Usaha (M1)
JL. RAYA CEGER NO. 27 A RT. 004/RW. 002, CEGER, KEC. CIPAYUNG, JAKARTA TIMUR 13820
021-84599384
EVELINA SIMBOLON, SH

HISAR MAKMUR, PT
Kualifikasi Usaha (M1)
JL. KUNCI NO. 9, KAYU PUTIH, KEC. PULO GADUNG, JAKARTA TIMUR 13210
021-4899461
021-4899461
BONAR SIHALOHO

HOBASHITA TAKETAMA, PT
Kualifikasi Usaha (M1)
RUKO BUARAN PERSADA NO. 2, PONDOK KELAPA, KEC. DUREN SAWIT, JAKARTA TIMUR 13450
021-86613110
021-86613118
LUDY IRAWAN DUMAYANA

HOLDA JAYA, CV
Kualifikasi Usaha (K1)
JL. AS-SYAFIIYAH NO. 77, CILANGKAP, KEC. CIPAYUNG, JAKARTA TIMUR 13870
021-8458325
IR.YUDI TAMBUNAN

HOLDA JAYA, PT
Kualifikasi Usaha (M1)
JL. AS-SYAFIIYAH NO. 77, CILANGKAP, KEC. CIPAYUNG, JAKARTA TIMUR 13870
021-8458325
ARTIKA TAMBUNAN

HORHON INDAH, PT
Kualifikasi Usaha (M1)
JL. BUNGA RAMPAI RAYA NO. 27, MALAKA JAYA, KEC. DUREN SAWIT, JAKARTA TIMUR 13460
RIANA PURBA

HOSANA JAYA RAYA, PT
Kualifikasi Usaha (M1)
JL. CIBUBUR INDAH BLOK L-2 KELAPA DUA WETAN, KELAPA DUA WETAN, KEC. CIRACAS, JAKARTA TIMUR 13730
021-8719610
RIDWAN

HOT BERTUA, CV
Kualifikasi Usaha (K1)
JL. PUSKESMAS NO. 11, CEGER, KEC. CIPAYUNG, JAKARTA TIMUR 13820
021-84307712
H. SIANIPAR

HOT MARSADA JAYA, PT
Kualifikasi Usaha (M1)
JL. RAYA PONDOK KELAPA BLOK D.14 RT. 01/RW. 01, PONDOK KELAPA, KEC. DUREN SAWIT, JAKARTA TIMUR 13450
021-8600845
KALER SINAMBELA

HOTBINSON JUNIOR TAMA, PT
Kualifikasi Usaha (M1)
JL. RAYA CIPAYUNG NO. 4 RT. 10/RW. 02, CIPAYUNG, KEC. CIPAYUNG, JAKARTA TIMUR 13840
021-84974812
HOTBIN HALOHO

HUBERS DIAMOND, CV
Kualifikasi Usaha (K2)
JL. PERINTIS NO. 55 RT. 04/05 CIPAYUNG, CEGER, KEC. CIPAYUNG, JAKARTA TIMUR 13820
021-78883185
RUSLY HUTAHAEAN

HUMA BANGE INDAH PT
Kualifikasi Usaha (M1)
JL. PISANGAN BARU TENGAH NO. 5 RT. 08/RW. 15, PISANGAN BARU, KEC. MATRAMAN, JAKARTA TIMUR 13110
021-8500258
021-85901298
DRA. SUGIARTI

HUMA DANO RASO PT
Kualifikasi Usaha (M1)
JL. PERINTIS NO. 32, CEGER, KEC. CIPAYUNG, JAKARTA TIMUR 13820
MARLYS W. SILITONGA

HUTABARU SELARAS, PT
Kualifikasi Usaha (M1)
JL. KAYU RAMIN NO. 7 RT. 04/RW. 01, UTAN KAYU UTARA, KEC. MATRAMAN, JAKARTA TIMUR 13120
021-8196809
SALOMO SAHAT OLOAN

HUTAMA KARYA, PT (PERSERO)
Kualifikasi Usaha (B2)
JL. LETJEN HARYONO MT KAV. 8, CIPINANG CEMPEDAK, KEC. JATINEGARA, JAKARTA TIMUR 13340
021-8193708
021-8196107
pthk@hutama-karya.com
IR. I WAYAN BLAYU SUARJAYA

HUTAMACIPTA KONSULINDO, PT
Kualifikasi Usaha (M1)
JL. BIRU LAUT X KAV 8, CIPINANG CEMPEDAK, KEC. JATINEGARA, JAKARTA TIMUR 13340
021-8508544
NADPODO PR SEMADI, IR

HUTAMASINDO LESTARI, PT
Kualifikasi Usaha (M1)
JL. RAYA CEGER NO. 40 A RT. 10/RW. 02, CEGER, KEC. CIPAYUNG, JAKARTA TIMUR 13820
021-8441615
RAWATI

HUTAWEST, CV
Kualifikasi Usaha (K1)
JL. H. SIUN NO. 84 A, CEGER, KEC. CIPAYUNG, JAKARTA TIMUR 13820
021-7092049
021-0217098049
DJASINTA HUTABARAT

IDA''S MANDIRI JAYA, CV
Kualifikasi Usaha (K1)
JL. PERINTIS NO. 35 CEGER CIPAYUNG, CEGER, KEC. CIPAYUNG, JAKARTA TIMUR 13820
021-8453528
ANGGIAT TAMPUBOLON

IDAWATI PRIMA MAKMUR, PT
Kualifikasi Usaha (M1)
JL. I GUSTI NGURAH RAI, RUKOMALL CITRA KLENDER BLOK B-III NO.14 LT. 2, KLENDER, KEC. DUREN SAWIT, JAKARTA TIMUR 13470
021-86613329
021-86613660
HOTMA

http://jakarta.bps.go.id

IFEN MANDIRI, CV
Kualifikasi Usaha (K1)
JL. TANAH MANISAN NO. 25 RT. 002/RW. 006, CIPINANG CEMPEDAK, KEC. JATINEGARA, JAKARTA TIMUR 13340
021-3504118
IDA ULI

IMADHA KARYA, CV
Kualifikasi Usaha (K2)
JL. MAHAKAM NO.71 RT. 015/RW. 006, RAMBUTAN, KEC. CIRACAS, JAKARTA TIMUR 13830
021-87793570
ROSMAIDA SIMARMATA

IMEMBA CONTRACTORS PT
Kualifikasi Usaha (M2)
JL. RAWAMANGUN MUKA RAYA NO. 1 C, JATI, KEC. PULO GADUNG, JAKARTA TIMUR 13220
021-8856749
RENANTA MUCHLIS BUDIJANTO

IMPIAN PUTRA TEKHNIK, PT
Kualifikasi Usaha (M1)
JL. KESADARAN I NO. 8 RT. 003/RW. 07, CIPINANG MUARA, KEC. JATINEGARA, JAKARTA TIMUR 13420
021-76903212
021-8655970
DRS. Y. WAHYUDIN

IMROS LESTARI PT
Kualifikasi Usaha (M1)
JL. TIRTA II NO. 5 RT. 05/RW. 03, DUREN SAWIT, KEC. DUREN SAWIT, JAKARTA TIMUR 13440
021-8618986
021-8629828
DANI HARIMULYA

INA INTITARA BAHTERA, CV
Kualifikasi Usaha (K2)
JL. PANTI WERDHA NO. 26, CEGER, KEC. CIPAYUNG, JAKARTA TIMUR 13820
RUMONDANG TAMBUNAN

INAKKO INTERNASIONAL KONSULINDO , PT
Kualifikasi Usaha (M1)
JL. JATI NEGARA TIMUR 101, KOMP. BONAGABE B1-14, RAWA BUNGA, KEC. JATINEGARA, JAKARTA TIMUR 13350
021-8301487
inakko_ik@yahoo.com
SIGIT ANDI RAHARJO, ST.

INANTA EKA KURNIA, PT
Kualifikasi Usaha (M1)
JL. CIPINANG ASEM NO. 8 RT. 08/RW. 09, KEBON PALA, KEC. MAKASAR, JAKARTA TIMUR 13650
021-8626495
THEODORA

INANTA KARUNIA, PT
Kualifikasi Usaha (M1)
JL. CIPINANG ASEM NO.8 RT. 08/RW. 09, KEBON PALA, KEC. MAKASAR
021-8626495

INDAH BANUA PERSADA, PT
Kualifikasi Usaha (M1)
JL. KAYU PUTIH III BLOK. C NO. 1, CIPINANG, KEC. PULO GADUNG, JAKARTA TIMUR 13240
021-4700233
KORES SIMANJUNTAK

INDAH BUKIT NUSATAMA, PT
Kualifikasi Usaha (M1)
JL. KP. MALAKA NO.12 RT. 03/RW. 02, PONDOK KOPI, KEC. DUREN SAWIT, JAKARTA TIMUR 13460
021-86602572
021-86602572
jalu_jtp@yahoo.com
IR. SUWARDI

INDAH REGINA, CV
Kualifikasi Usaha (K1)
JL. BAMBU APUS II NO. 202, PONDOK BAMBU, KEC. DUREN SAWIT, JAKARTA TIMUR 13430
021-8616804

INDAH UNGGUL BERSAMA, PT
Kualifikasi Usaha (M1)
JL. MABES HANKAM NO. 60, CILANGKAP, KEC. CIPAYUNG, JAKARTA TIMUR 13870
021-8450779
IR. IRANO WAHAB

INDRA MARSELL UTAMA, PT
Kualifikasi Usaha (M1)
GEDUNG GRAHA ELOK RUANG C, JL. UTAN KAYU RAYA NO.67, JATINEGARA, KEC. CAKUNG
021-36465200
IRFANI

INDO AGUNG SEJAHTERA, CV
Kualifikasi Usaha (K3)
JL. KP. KRAMAT NO. 70 RT. 03/RW. 04, SETU, KEC. CIPAYUNG, JAKARTA TIMUR 13880
021-84307953
ELIZABET HUTAJULU

INDO DAMAR INTERNATIONAL, PT
Kualifikasi Usaha (M1)
JL. JENGKI GG. CERMAI NO. 30 A RT. 06/RW. 04, KEBON PALA, KEC. MAKASAR, JAKARTA TIMUR 13650
URIP SARWOSRI ASTUTI

INDO DHEA INTERNUSA, PT
Kualifikasi Usaha (M1)
JL. KRAMAT ARIS NO. 77-83 RT. 05/RW. 03, SETU, KEC. CIPAYUNG, JAKARTA TIMUR 13880
021-8442599
IR. RA SUTRISNO KGA

INDOCITRA, CV
Kualifikasi Usaha (K1)
JL. MALAKA BIRU I NO. 2, PONDOK KOPI, KEC. DUREN SAWIT, JAKARTA TIMUR 13460
021-8619410
PARNI R. SIMANJUTAK, SH

INDOCO PRIMULA JAYA, PT
Kualifikasi Usaha (M1)
JL. BEKASI BARAT RAYA NO. 22 A RT. 013/RW. 01, RAWA BUNGA, KEC. JATINEGARA, JAKARTA TIMUR 13350
021-42881325
H. JAYA KURNIA

INDOENERGI REKAPRATAMA PT
Kualifikasi Usaha (M1)
KOMP. ERAMAS 2000 BLOK E4/16 JL. SENTRA PRIMER, PULO GEBANG, KEC. CAKUNG, JAKARTA TIMUR 13950
021-4800284
enersys@cbn.net.id
IR. SAYUTI ISKANDAR

INDOJAYA KREASINDO GRAHA, PT
Kualifikasi Usaha (M1)
JL. KAMPUNG MALAKA, PONDOK KOPI, KEC. DUREN SAWIT, JAKARTA TIMUR 13460
ADE RAHAYU

INDOKOMAS BUANA PERKASA, PT
Kualifikasi Usaha (B1)
JL. RAWA GELAM IV/9, KAWASAN INDUSTRI PULO GADUNG, JATINEGARA, KEC. CAKUNG, JAKARTA TIMUR 13930
021-4600176
PONTI HUTAPEA

INDRA JAYA SENTOSA, CV
Kualifikasi Usaha (K2)
JL. RAYA BEKASI KM. 21 PULOGADUNG TRADE CENTRE (PTC) KAWASAN INDUSTRI, UJUNG MENTENG, KEC. CAKUNG, JAKARTA TIMUR 13960
021-46801191
HERMAWAN

INDRA KARYA, PT (PERSERO)
Kualifikasi Usaha (M2)
JL. BIRU LAUT X/KAV. NO. 9, DUREN SAWIT, KEC. DUREN SAWIT, JAKARTA TIMUR 13440
021-8192179
indrakarya@indraconsult.co.id
DRS. ISBANDI, MM

INERFA MANDIRI, PT
Kualifikasi Usaha (M1)
JL. H. BAPING RT. 11/RW. 07, SUSUKAN, KEC. CIRACAS, JAKARTA TIMUR 13750
021-88972180
LILI ANLIA

http://jakarta.bps.go.id

INOVINDO INSANI, PT
Kualifikasi Usaha (M1)
PERKANTORAN TAMAN PULOGEBANG BLOK A.3 NO. 9, JL. RAYA BEKASI KM. 2, CAKUNG BARAT, KEC. CAKUNG, JAKARTA TIMUR 13910
021-46825282
NUR WIBIANTORO

INSANI DAYA KREASI, PT
Kualifikasi Usaha (M1)
JL. PISANGAN BARU RT. 14/RW. 13, PISANGAN BARU, KEC. MATRAMAN, JAKARTA TIMUR 13110
HERMAWAN SARWONO

INSANSELARAS KONSULTINDOTAMA, PT
Kualifikasi Usaha (M1)
JL. SMA EMPAT BELAS NO. 24, CILILITAN, KEC. KRAMAT JATI, JAKARTA TIMUR 13640
021-80871093
021-80871093
MULYADI MARUTOKUSUMO, SE

INTAN FEBRINA SEJATI, CV
Kualifikasi Usaha (K3)
JL. OTISTA TANJUNG LENGKONG NO. 20-B, BIDARA CINA, KEC. JATINEGARA, JAKARTA TIMUR 13330
021-85907961
TIGOR GULTOM

INTAN MULIA JAYA, PT
Kualifikasi Usaha (M1)
JL. OTISTA NO. 141, GD. MARIBAYA RT. 05/RW. 02, BIDARA CINA, KEC. JATINEGARA, JAKARTA TIMUR
021-8198461
MARINTAN NOVALIA ARIANI

INTAN MULTI PRIMA, CV
Kualifikasi Usaha (K1)
JL. RAWA BAMBU RAYA NO. 10, KEBON PALA, KEC. MAKASAR, JAKARTA TIMUR 13650
021-7891202
ARIE JANUARY, BA

INTERCON JAYA CARPA, PT
Kualifikasi Usaha (M1)
JL. PIRUS NO. 12 B, BIDARA CINA, KEC. JATINEGARA, JAKARTA TIMUR 13330
021-8317399
DEBBY TIURMA PARSAULIAN S.

INTI KREASI INDO SARANA, PT
Kualifikasi Usaha (M1)
JL. KEJAKSAAN NO. 43 RT. 04/RW. 05, PONDOK BAMBU, KEC. DUREN SAWIT, JAKARTA TIMUR 13430
021-8613358
HENDRY LUNARDI

INTI LESTARI, CV
Kualifikasi Usaha (K2)
JL. KAJA NO.16 RT. 1/RW. 11, KELAPA DUA WETAN, KEC. CIRACAS 13730
8704123

INTI MEGA UTAMA, PT
Kualifikasi Usaha (M1)
JL. I GUSTI NGURAH RAI BLOK-B 3/11, KLENDER, KEC. DUREN SAWIT, JAKARTA TIMUR 13470
021-8611556
PAULUS BUDI SETIADI

INTI POLY INDONESIA, PT
Kualifikasi Usaha (M1)
JL. PULO GADUNG NO. 39 KAV.II G-14 KAWASAN INDUSTRI, JATINEGARA, KEC. CAKUNG, JAKARTA TIMUR 13930
021-4607147
021-4607147
ALBERTUS SOESANTO HARJANTO

INTISAR PACIFIC INTERNATIONAL, PT
Kualifikasi Usaha (M1)
JL. PEMUDA NO. 103 RT. 01/RW. 02, RAWAMANGUN, KEC. PULO GADUNG, JAKARTA TIMUR 13220
021-47862233
021-47862255
cs@pacific-int.net
DANIEL INDRA DJAJADI

INTISAR SOLUZINDO, PT
Kualifikasi Usaha (M1)
JL. RAYA PEMUDA NO. 103, JATI, KEC. PULO GADUNG, JAKARTA TIMUR 13220
021-4763210
PARDIYO

INTRA SINERGI SEJAHTERA, PT
Kualifikasi Usaha (M1)
JL. PERINTIS KEMERDEKAAN KOMP PERTOKOAN PULO MAS BLOK IX NO. 1, PULO GADUNG, KEC. PULO GADUNG, JAKARTA TIMUR 13260
021-4898455
021-4898455
intra_ss@yahoo.com
GERRY JUAN CARLOS MANURUNG

INZAYA RAYA, PT
Kualifikasi Usaha (M2)
JL. PEMUDA NO. 33, RAWAMANGUN, KEC. PULO GADUNG, JAKARTA TIMUR 13220
021-4892535
INDRA WIDJAYA P.F

IREKO DAYA KONSULINDO, PT
Kualifikasi Usaha (M1)
JL. KEAMANAN NO. 37, PONDOK BAMBU, KEC. DUREN SAWIT, JAKARTA TIMUR 13430
021-86603654
irekodaya@telkom.net
IR. DWI HARSONO

IRNA SAPA JAYA, PT
Kualifikasi Usaha (M1)
KP. SUMUR KAV. PENGADILAN BLOK G 2, KLENDER, KEC. DUREN SAWIT, JAKARTA TIMUR 13470
KARTINA BORU SAGALA

IRVANI UNGGUL SENTOSA, PT
Kualifikasi Usaha (M1)
JL. PONDOK KOPI RT. 03/RW. 02, PONDOK KOPI, KEC. DUREN SAWIT, JAKARTA TIMUR 13460
021-8640032
AGUS SUSANTO

ISPA MANDIRI , PT
Kualifikasi Usaha (M1)
JL. PRAMUKA JAYA III NO. 22 RT. 01/RW. 04, UTAN KAYU UTARA, KEC. MATRAMAN, JAKARTA TIMUR 13120
021-8568204
ISWAL PASARIBU

ISTANA PERSAHABATAN TIMUR, PT
Kualifikasi Usaha (M1)
JL. DUREN SAWIT RAYA BLOK H I NO. 11-12, KLENDER, KEC. DUREN SAWIT, JAKARTA TIMUR 13470
021-8611771
MANARSAR PANJAITAN

ISTANA SOGUYUHO UTAMA, PT
Kualifikasi Usaha (M1)
JL. CIPINANG BALI NO. 9 RT. 009/RW. 03, CIPINANG MELAYU, KEC. MAKASAR, JAKARTA TIMUR 13620
021-4895770
IR. HOTMA SITOHANG

ISTIQOM INDAH SEJATI, PT
Kualifikasi Usaha (M1)
JL. SUKUN I NO. 26, KAYU MANIS, KEC. MATRAMAN, JAKARTA TIMUR 13130
021-5274214
MUHAMAD ABDUL RUHUL QUDUS

ISWARI MENINJAU MASA, CV
Kualifikasi Usaha (K1)
JL. PISANGAN LAMA NO. 24, KEC. JATINEGARA, JAKARTA TIMUR 13230
NURSATIA MANALU

http://jakarta.bps.go.id

ITOKU, CV
Kualifikasi Usaha (K2)
JL. BUNGUR NO. 90 RT. 09/RW. 06, RAMBUTAN, KEC. CIRACAS, JAKARTA TIMUR 13830
021-87790660
ARIANI TAMPUBOLON

IVADE KARYA SEJATI, CV
Kualifikasi Usaha (K1)
JL. PERINITS NO. 28 RT. 006/05, KEL. CEGER, KEC. CIPAYUNG, JAKARTA TIMUR 13820
LUCIA GULTOM

IWAN MAS JAYA, PT
Kualifikasi Usaha (M1)
JL. KELAPA NO. 6 RT. 05/RW. 02, CEGER, KEC. CIPAYUNG, JAKARTA TIMUR 13820
MAYWAN SITUMORANG

JABAT JAYA UTAMA, PT
Kualifikasi Usaha (M1)
JL. CIPINANG KEBEMBEM NO. 14 RT. 01/RW. 13, PISANGAN TIMUR, KEC. PULO GADUNG, JAKARTA TIMUR 13230
021-83700278
FITER SIJABAT

JABEC JAYA, PT
Kualifikasi Usaha (M1)
JL. OTISTA 3 NO.4, CIPINANG CEMPEDAK, KEC. JATINEGARA, JAKARTA TIMUR 13340
021-8193925
021-8620921
SIJABAT

JABUNG SARANA HIJAU, CV
Kualifikasi Usaha (K1)
JL. CILILITAN BESAR RT. 002/04 CILILITAN - KRAMAT JATI, CILILITAN, KEC. KRAMAT JATI, JAKARTA TIMUR 13640
021-8600850
NOVIANTO

JACKING PILE PRATAMA, PT
Kualifikasi Usaha (M1)
JL. I GUSTI NGURAH RAI NO. 8, KLENDER, KEC. DUREN SAWIT, JAKARTA TIMUR 13470
021-8603255
021-8614672
J. MUTHE, ST

JADI JAYA BERSAMA, CV
Kualifikasi Usaha (K2)
JL. KP. KRAMAT NO. 70 SETU, CIPAYUNG, SETU, KEC. CIPAYUNG, JAKARTA TIMUR 13880
ELIZABETH HUTAJULU

JAFRI SENTOSA, PT
Kualifikasi Usaha (M1)
JL. I GUSTI NGURAH RAI PERTOKOAN CENTRAL INTAN BLOK B3 NO. 19, KLENDER, KEC. DUREN SAWIT, JAKARTA TIMUR 13470
021-86614088
021-86614088
ROSTARIA

JAGAT KARSA MANDIRI PRATAMA, PT
Kualifikasi Usaha (M2)
JL. RAWA BULAK I/10 KAWASAN INDUSTRI PULO GADUNG, JATINEGARA, KEC. CAKUNG, JAKARTA TIMUR 13930
021-4600221
IR. KRISTIANTO INDRAWAN, MM

JAKARTA KONSULTINDO, PT
Kualifikasi Usaha (M1)
PERKANTORAN PULOMAS SATU, GED. II LT. 1, JL. JEND. A. YANI NO. 2, KAYU PUTIH, KEC. PULO GADUNG, JAKARTA TIMUR 13210
021-4755169
021-4755169
jkonsultindo@cbn.net.id
KRISNA KUNCAHYO, SE, AK, MSI

JAKON MADISON CAHAYA, PT
Kualifikasi Usaha (M1)
JL. PIRUS NO. 43 CAWANG ATAS, BIDARA CINA, KEC. JATINEGARA, JAKARTA TIMUR 13330
021-8192522
DRA. RIMA MELATI SILABAN

JAKUTA NUSANTARA, PT
Kualifikasi Usaha (M1)
JL. RAYA TENGAH GG. CEREMAI NO. 18, KAMPUNG TENGAH, KEC. KRAMAT JATI, JAKARTA TIMUR 13540
021-8408732
BUKHARI

JAKUTA PERSADA, PT
Kualifikasi Usaha (M1)
JL. RAYA TENGAH GG.CEREMAI NO. 18 RT. 04/RW. 09, KAMPUNG TENGAH, KEC. KRAMAT JATI, JAKARTA TIMUR 13540
021-8408732
jakutapersada@yahoo.co.id
BUKHARI

JANSEN PUTRA, CV
Kualifikasi Usaha (K2)
JL. MAYJEND. SUTOYO NO. 29 RT. 002/RW. 008, CILILITAN, KEC. KRAMAT JATI, JAKARTA TIMUR 13640
LEMER GULTOM

JAPA YASA PRIMA KONSTRUKSINDO, PT
Kualifikasi Usaha (M2)
JL. SELAT SUNDA I BLOK E2/3 RT. 04/RW. 07, DUREN SAWIT, KEC. DUREN SAWIT, JAKARTA TIMUR 13440
021-8632420
021-86605585
PENNY DIAN

JARING TELEKOMUNIKASI INDONESIA, PT
Kualifikasi Usaha (M1)
JL. DEWI SARTIKA NO. 192, CAWANG, KEC. KRAMAT JATI, JAKARTA TIMUR 13630
021-79195928
marketing@jaringtelkom.co.id
IR.EDHY SETIADHY

JASA KONSTRUKSI RAYA, CV
Kualifikasi Usaha (K3)
JL. BALAP SEPEDA V NO. 35, JATI, KEC. PULO GADUNG, JAKARTA TIMUR 13220
021-47862669
GERRIT ALEXANDER DAVID, SH

JASITINDO PUTRATAMA, PT
Kualifikasi Usaha (M1)
JL. PONDOK KOPI BLOK AA 3 NO. 2, PONDOK KOPI, KEC. DUREN SAWIT, JAKARTA TIMUR 13460
JAPODA SITUNGKIR

JATI UNGGUL ABADI, PT
Kualifikasi Usaha (M1)
TAMAN MODERN BLOK A-7 NO. 5 RT. 02/RW. 06, UJUNG MENTENG, KEC. CAKUNG, JAKARTA TIMUR 13960
021-4369657
021-4369657
jatiunggulsementara@yahoo.com
H. RUSTAPA

JATIGALIH SEMESTA, PT
Kualifikasi Usaha (M1)
RUKO TAMAN BUARAN INDAH BLK CC NO. 5 JL. RADEN INTAN RAYA NO. 2, KLENDER, KEC. DUREN SAWIT, JAKARTA TIMUR 13470
021-86601366
YEDDIE KUSWANDY

JATIMAS ARGA SENTOSA, PT
Kualifikasi Usaha (M1)
KOMP. MEDICAL E6, PONDOK KELAPA, KEC. DUREN SAWIT
021-86903262

JATIMAS DIAN KENCANA, PT
Kualifikasi Usaha (M1)
KOMP. MEDICAL E6, PONDOK KELAPA, KEC. DUREN SAWIT
021-86903262

http://jakarta.bps.go.id

JATIMAS, PT
Kualifikasi Usaha (M1)
JL. PONDOK KELAPA X BLOK E9/1 RT. 04/RW. 011, PONDOK KELAPA, KEC. DUREN SAWIT, JAKARTA TIMUR 13450
021-86903262
021-86903213

JAVA KONSTRUKARSTAMA, CV
Kualifikasi Usaha (K1)
JL. PANGKALAN JATI III NP. 1A RT. 06/RW. 013, CIPINANG MELAYU, KEC. MAKASAR, JAKARTA TIMUR 13620
021-7719834
PURBAYU ARDI MULYANTO

JAYA MANDIRI, CV
Kualifikasi Usaha (K3)
JL. H. MUGENI III NO. 1 RT. 001/006 KEL. PISANGAN TIMUR, KEC. PULO GADUNG, JAKARTA TIMUR 1323
021-4784531
IR. YUDISTIRA

JAYANTI GRAHA LESTARI, CV
Kualifikasi Usaha (K1)
JL. BEKASI TIMUR VI NO. 27 RT. 009/RW. 008, CIPINANG BESAR UTARA, KEC. JATINEGARA, JAKARTA TIMUR 13410
021-8506483
ENDANG LESTARI

JEVON JEREMY BROTHERS, CV
Kualifikasi Usaha (K2)
JL. UTAN KAYU RAYA NO. 67 A, UTAN KAYU UTARA, KEC. MATRAMAN, JAKARTA TIMUR 13120
021-85909818
SAHALA PARDAMEAN LIMBONG

JHONRIVER KARYA PERSADA, CV
Kualifikasi Usaha (K3)
JL. PONDOK KELAPA RAYA NO. 14, PONDOK KELAPA, KEC. DUREN SAWIT, JAKARTA TIMUR 13450
021-86905145
FREDDY H. F. L. TORUAN

JHUDA CITRA GUNA PT
Kualifikasi Usaha (M1)
JL. KEBON NANAS SELATAN NO. 1, CIPINANG CEMPEDAK, KEC. JATINEGARA, JAKARTA TIMUR 13340
021-85903573
AMBORCIUS SIANTURI

JIEP JAYA, PT
Kualifikasi Usaha (M1)
JL. RAWA TERATE III NO. 1 KAWASAN INDUSTRI PULOGADUNG, JATINEGARA, KEC. CAKUNG, JAKARTA TIMUR 13930
021-4600730
jiep@jiep.co.id
JOKO TRIWIDODO

JINTAR BANDAR LESTARI, PT
Kualifikasi Usaha (M1)
JL. RAYA PD KELAPA KOMP. MEDICAL CENTER BL F NO. 5, PONDOK KELAPA, KEC. DUREN SAWIT, JAKARTA TIMUR 13450
021-8650332
NIKSON HARIANJA

JIOR INDAH PERMAI, PT
Kualifikasi Usaha (M1)
JL. SMP 160 NO. 46, CEGER, KEC. CIPAYUNG, JAKARTA TIMUR 13820
021-3459961
VERONIKA HENNY RADEMA

JOBERLIK PERSADA, CV
Kualifikasi Usaha (K2)
JL. BAIDURI BULAN NO. 28 RT. 012/011, CILILITAN, KEC. KRAMAT JATI, JAKARTA TIMUR 13640
ALIKSON SIHALOHO

JOGLO MULTI AYU, PT
Kualifikasi Usaha (M1)
JL. TANAH MERDEKA NO. 36, RAMBUTAN, KEC. CIRACAS, JAKARTA TIMUR 13830
POHON ELIAKIM SINURAT, SH

JOLUNDRA PUTRA, PT
Kualifikasi Usaha (M1)
RUKAN TAMAN PONDOK KELAPA BLOK F 3 LT.2 JL. RAYA PONDOK KELAPA, PONDOK KELAPA, KEC. DUREN SAWIT, JAKARTA TIMUR 13450
021-86906056
CHRISTIAN LAMBOK

JONG INDONESIA, CV
Kualifikasi Usaha (K2)
JL. CENG HAY NO. 2, RAWA BUNGA, KEC. JATINEGARA, JAKARTA TIMUR 13350
MARION SITORUS

JORDAN PUTRA PERKASA, PT
Kualifikasi Usaha (M1)
JL. KUNCI NO. 9, KAYU PUTIH, KEC. PULO GADUNG, JAKARTA TIMUR 13210
RITA TIURLAN SIHALOHO

JOTTI DAKKAR, PT
Kualifikasi Usaha (M1)
JL. H. MIRAN BLOK C NO.38B RT. 06/RW. 09, DUREN SAWIT, KEC. DUREN SAWIT, JAKARTA TIMUR 13460
021-8656716
021-8646648
DISYON

JOVAN KARYA PERKASA, PT
Kualifikasi Usaha (M1)
JL. RADEN INTEN II NO.139 RT. 009/RW. 05, DUREN SAWIT, KEC. DUREN SAWIT
021-8657755
021-8661368

JOY DAMAI SEJAHTERA, CV
Kualifikasi Usaha (K1)
JL. OTISTA I A NO. 11 RT. 006/RW. 001, BIDARA CINA, KEC. JATINEGARA, JAKARTA TIMUR 13330
021-8507385
YENI MARTAULI HARIANJA

JOYCE CRIS JAYA, CV
Kualifikasi Usaha (K2)
JL. RAYA CIPAYUNG MABES TNI RT. 007/04 NO. 79 B, CILANGKAP, KEC. CIPAYUNG, JAKARTA TIMUR 13840
021-84591405
jcj_jsr@yahoo.com
KRIMSON BANJIR SIMBOLON

JUANDANI ARTHAMAS, CV
Kualifikasi Usaha (K1)
JL. RAYA CILANGKAP NO. 2 RT. 007/04, CILANGKAP, KEC. CIPAYUNG, JAKARTA TIMUR 13870
021-8455541
PRISKA YOHANA REBECCA

JUMANTA JAYA, PT
Kualifikasi Usaha (M1)
JL. GADING VII NO. 789, PONDOK BAMBU, KEC. DUREN SAWIT, JAKARTA TIMUR 13430
021-8616702
MINAR SILALAHI

JUSON SEJAHTERA, PT
Kualifikasi Usaha (M1)
GED. IKATAN PERSAUDARAAN HAJI INDONESIA, JL. TEGALAN NO 1, PAL MERIEM, KEC. MATRAMAN, JAKARTA TIMUR 13140
021-8511175
YUMONTANG NAINGGOLAN

JUWITA SUN GENERASI, PT
Kualifikasi Usaha (M1)
JL. HAJI TEN I NO. 1, RAWAMANGUN, KEC. PULO GADUNG, JAKARTA TIMUR 13220
021-3442438
RATNA JUWITA

KAEFER KRAZU, PT
Kualifikasi Usaha (M2)
JL. RAYA INSPEKSI KALIMALANG, PURI SENTRA NIAGA BLOK E-76, CIPINANG MELAYU, KEC. MAKASAR, JAKARTA TIMUR 13620
021-86606683
krazuadm@indosat.net.id
FRANKLYN RAPINDO HUTAGALUNG

KAHARTI PASTI UTAMA , PT
Kualifikasi Usaha (M1)
JL. PERMATA NO. 22, KEBON PALA, KEC. MAKASAR, JAKARTA TIMUR 13650
021-3846403
REGIANA MARLINANG AMBARITA

http://jakarta.bps.go.id

KALIBENING JAYA ABADI, PT
Kualifikasi Usaha (M1)
JL. BALAI PUSTAKA I NO. 21, MALAKA JAYA, KEC. DUREN SAWIT, JAKARTA TIMUR 13460
021-4755636
MUHAMAD NASYRUL

KALIRANDOE JAYA ABADI, PT
Kualifikasi Usaha (M1)
JL. BALAI PUSTAKA I NO. 21.A, MALAKA JAYA, KEC. DUREN SAWIT, JAKARTA TIMUR 13460
021-47865756
AHMADI HASAN

KALTACITRA UTAMA, PT
Kualifikasi Usaha (M1)
JL. H. ABDUL HAMID NO. 47 RT. 008/RW. 04, CAWANG, KEC. KRAMAT JATI, JAKARTA TIMUR 13630
021-80873774
contact@kaltacitra.com
AMIR HAMZAH

KANDI KAKA, PT
Kualifikasi Usaha (M1)
JL. ANEKA ELOK D V NO. 15, PENGGILINGAN, KEC. CAKUNG, JAKARTA TIMUR 13940
KARIMUDA SINABUTAR, SH

KANDIYASA DIRGATAMA , PT
Kualifikasi Usaha (M1)
PURI SENTOSA NIAGA BLOK D-66, CIPINANG MELAYU, KEC. MAKASAR, JAKARTA TIMUR 13620
021-8604846
DIMAS REZA R

KAPEZTA MULTI MANDIRI, PT
Kualifikasi Usaha (M1)
JL. SWAKARSA IV NO. 66 RT. 04/RW. 02, PONDOK KELAPA, KEC. DUREN SAWIT, JAKARTA TIMUR 13450
021-86903606
021-86904539
kmm_pandiangana.yahoo.co.id
KAMIDUN PANDIANGAN, SE

KAPURINDO SENTANA BAJA, PT
Kualifikasi Usaha (M2)
JL. RAYA CAKUNG CILINCING KM. 1 NO. 11 RT. 01/RW. 11, CAKUNG BARAT, KEC. CAKUNG, JAKARTA TIMUR 13910
021-4608941
021-4608942
YOSHIFUMI KOKUBUN

KARANGHAWU MEGAH, PT
Kualifikasi Usaha (M1)
JL. BALAP SEPEDA VII NO. 15, JATI, KEC. PULO GADUNG, JAKARTA TIMUR 13220
021-472209
AMUNG MAKMUR

KAREN NAULI, PT
Kualifikasi Usaha (M1)
JL. BAMBU APUS RAYA NO. 4 RT. 001/RW. 03, BAMBU APUS, KEC. CIPAYUNG, JAKARTA TIMUR 13890
021-8449478
IR. DAULAT LUMBAN TOBING

KARIMANIK SEJAHTERA, CV
Kualifikasi Usaha (K1)
JL. BALAP SEPEDA NO. 30 PULOGADUNG, JATI, KEC. PULO GADUNG, JAKARTA TIMUR 13220
SIHAR MULIA SIOAGIAN

KARINA INDRA PERTIWI, CV
Kualifikasi Usaha (K1)
JL. GG. KECAPI NO. 2 RT. 002/04, CEGER, CEGER, KEC. CIPAYUNG, JAKARTA TIMUR 13820
ERNA GULTOM

KARINA LESTARI, CV
Kualifikasi Usaha (K1)
JL. MALAKA RAYA NO. 20 RT. 001 RT. 008, MALAKA SARI, KEC. DUREN SAWIT, JAKARTA TIMUR 13460
021-8631685
ELFERY T.

KARISMA CITRA BAHARI, CV
Kualifikasi Usaha (K2)
JL. PENGANTEN ALI NO.65 C-D, RAMBUTAN, KEC. CIRACAS, JAKARTA TIMUR 13830
021-2938998
021-2938998
DIRGOS SIHOTANG

KARITAS MEPHA, PT
Kualifikasi Usaha (M1)
JL. PONDOK KOPI BLOK C-5 NO. 6, PONDOK KOPI, KEC. DUREN SAWIT, JAKARTA TIMUR 13460
021-8624263
YUANITA KASMIN

KARTIKA EKA JAYA ABADI, PT
Kualifikasi Usaha (M1)
JL. CAWANG BARU NO. 14 RT. 01/RW. 10, CIPINANG CEMPEDAK, KEC. JATINEGARA, JAKARTA TIMUR 13340
021-8190666
021-8190666
LIEM ANDREE HALIM

KARTIKA SARI INDAH, CV
Kualifikasi Usaha (K2)
JL. TAULADAN NO. 31 CAWANG, CAWANG, KEC. KRAMAT JATI, JAKARTA TIMUR 13630
021-3851163
IDA KARTIKASARI FRANKLIN

KARYA ANDALAS PRIMA, PT
Kualifikasi Usaha (M1)
JL. PANGKALAN JATI V NO. 29 RT. 02/RW. 05, CIPINANG MELAYU, KEC. MAKASAR, JAKARTA TIMUR 13620
021-8628855
IR. HERMANTO

KARYA DHARMA MANDIRI PT
Kualifikasi Usaha (M1)
JL. SWADAYA IV NO. 15 PULO JAHE RT. 06/RW. 14, JATINEGARA, KEC. CAKUNG, JAKARTA TIMUR 13930
021-3454284
021-3454284
karyadharmamandiri@yahoo.co.id
NURLIANA SITORUS

KARYA INDAH MANDIRI UTAMA, PT
Kualifikasi Usaha (M1)
JL. RAMBUTAN RT. 06/RW. 03, UTAN KAYU UTARA, KEC. MATRAMAN, JAKARTA TIMUR 13120
021-8578729
ROHIMIN

KARYA KASIH ABADI, PT
Kualifikasi Usaha (M1)
JL. PEMUDA III NO. 28A RT. 14/RW. 02, MALAKA JAYA, KEC. DUREN SAWIT, JAKARTA TIMUR 13460
021-4702768
JOHNNY D. SIREGAR

KARYA KREASI PUTRA PRATAMA, PT
Kualifikasi Usaha (M2)
JL. PONCOL RAYA NO. 53 RT. 02/RW. 07, PONDOK BAMBU, KEC. DUREN SAWIT, JAKARTA TIMUR 13430
021-8620874
021-8620874
IR. HARTO SUMAKNO

KARYA MAKMUR, PT
Kualifikasi Usaha (M2)
JL. RAYA PONDOK GEDE RUKO NO. 18A, CILANGKAP, KEC. CIPAYUNG, JAKARTA TIMUR 13870
021-84990808
021-84973037

KARYA MAVOLI, CV
Kualifikasi Usaha (K3)
JL. RUKAN TAMAN PONDOK KELAPA BLOK F-3 LT.2, PONDOK KELAPA, KEC. DUREN SAWIT, JAKARTA TIMUR 13450
021-8604087
MAROJAHAN TOBING

http://jakarta.bps.go.id

KARYA MITRA PRATAMA, CV
Kualifikasi Usaha (K1)
JL. BUMI PULO II NO. 44 DUREN SAWIT RT. 06/RW. 014, DUREN SAWIT, KEC. DUREN SAWIT, JAKARTA TIMUR 13430
021-8625301
AGNES DELILA GRACE

KARYA MUDA BERSAUDARA, PT
Kualifikasi Usaha (M1)
JL. PENGGALANG NO. 2 RT. 001/RW. 10, PAL MERIEM, KEC. MATRAMAN, JAKARTA TIMUR 13140
021-8579455
MOCH. SYAHRIL SAAMAN

KARYA NURINDO CEMERLANG SAKTI, PT
Kualifikasi Usaha (M1)
JL. ABDURAHMAN NO. 27 RT. 03/RW. 05, CIRACAS, KEC. CIRACAS 13720
021-8717933

KARYA POLIN JAYA, CV
Kualifikasi Usaha (K2)
JL. PANCAWARGA IV NO. 1 RT. 012 RW. 04, CIPINANG BESAR SELATAN, KEC. JATINEGARA, JAKARTA TIMUR 13410
021-8497389
ALPON BENNY SITUMORANG

KARYA PRESTASI PRIMA, PT
Kualifikasi Usaha (M1)
RUKO JATIWARINGIN JUNCTION KAV.10, JL. JATIWARINGIN RAYA NO.24, UJUNG MENTENG, KEC. CAKUNG
021-86603306
FELIX SATAM

KARYA PUTRA PARNON, PT
Kualifikasi Usaha (M1)
JL. CIPINANG LONTAR NO. 8, CIPINANG MUARA, KEC. JATINEGARA, JAKARTA TIMUR 13420
021-8514014
COKI PARULIAN

KARYA RACHMAN MAKMUR, PT
Kualifikasi Usaha (M1)
JL. KEBON NANAS UTARA 12-A, CIPINANG CEMPEDAK, KEC. JATINEGARA, JAKARTA TIMUR 13340
021-8591591
021-8291945
ALI RACHMAN KARYONO

KARYA SEJATI UTAMA MANDIRI, PT
Kualifikasi Usaha (M1)
JL. PINANG NO. 32 RT. 05/RW. 08, RAWAMANGUN, KEC. PULO GADUNG, JAKARTA TIMUR 13220
021-4712185
021-4712185
IR. BUTET ROYANI ROMAULI

KARYA SHINTA MANARITO, PT
Kualifikasi Usaha (M1)
JL. RAYA MABES HANKAM NO. 1, SETU, KEC. CIPAYUNG, JAKARTA TIMUR 13880
POSMAN SIMARMATA

KARYA SUDI JAYA, PT
Kualifikasi Usaha (M1)
JL. RAYA CEGER NO.40 A RT. 10/RW. 02, CEGER, KEC. CIPAYUNG, JAKARTA TIMUR 13820
021-84598303
SUDIMAN SIMANJUNTAK

KARYA WULAN PERSADA CV
Kualifikasi Usaha (K2)
JL. TAMAN BUARAN INDAH IV NO. 56, PENGGILINGAN, KEC. CAKUNG, JAKARTA TIMUR 13940
ZAENAL ARIFIN

KARYAUNGGUL MITRAPRATAMA, PT
Kualifikasi Usaha (M1)
RUKO DUREN SAWIT CENTER NO. 9 D, JL. RAYA DUREN SAWIT RT. 10, KLENDER, KEC. DUREN SAWIT, JAKARTA TIMUR 13470
MANARSAP NAPITUPULU

KARYAWAN JASA MARGA BHAKTI VII, KOPERASI
Kualifikasi Usaha (K2)
GERBANG TOLL CILILITAN, KRAMAT JATI, CILILITAN, KEC. KRAMAT JATI, JAKARTA TIMUR 13640
TEKI SEJATI

KASAFTA IRSHACIPTA UTAMA, PT
Kualifikasi Usaha (M1)
JL. GARDU NO. 1, BALE KAMBANG, KEC. KRAMAT JATI
021-8096770

KASCO CIPTA PERSADA, PT
Kualifikasi Usaha (M1)
JL. TARUM BARAT 0. E7 RT. 09/RW. 07, PONDOK BAMBU, KEC. DUREN SAWIT, JAKARTA TIMUR 13430
021-8612586
IR. LUKAS KRIS NUGROHO

KASIH DHOROTY MAKS, PT
Kualifikasi Usaha (M1)
JL. CIPINANG MUARA NO. 34, CIPINANG MUARA, KEC. JATINEGARA, JAKARTA TIMUR 13420
021-8700348
JUNUS MARPAUNG

KASTRI PERDANA LAJU, PT
Kualifikasi Usaha (M1)
JL. REMAJA II NO. 14 RT. 06/RW. 03, GEDONG, KEC. PASAR REBO, JAKARTA TIMUR 13760
021-8401447
support@kastriweb.com
DWI SULISTYANTO

KASUMA AGUNG WICAKSANA, PT
Kualifikasi Usaha (M1)
JL. CILILITAN BESAR NO. 8 RT. 07/RW. 01, CILILITAN, KEC. KRAMAT JATI, JAKARTA TIMUR 13640
021-55744828
HELMAN SIMANDJUNTAK

KATALO BANGUNGRIYA, PT
Kualifikasi Usaha (M1)
JL. INSPEKSI TARUM BARAT NO. 16 RT. 001/RW. 010, RAMBUTAN, KEC. CIRACAS
021-88955784
MASRURI

KATAMA SURYA BUMI, PT
Kualifikasi Usaha (B1)
JL. PEMUDA GED. SENTRA PREMIER, JL. PEMUDA KAV. 61 NO. 38 RT. 09, RAWAMANGUN, KEC. PULO GADUNG, JAKARTA TIMUR 13220
021-47864046
021-47862149
katama_ksu@yahoo.co.id
KRIS SUYANTO

KATO PUTRA HARAPAN, PT
Kualifikasi Usaha (M1)
JL. TARUNA DALAM III NO. 5, PULO GADUNG, KEC. PULO GADUNG, JAKARTA TIMUR 13260
021-8860867
HERBERT PASARIBU

KATYA MITRAKARSA, PT
Kualifikasi Usaha (M2)
JL. LET. JEND. MT. HARYONO NO. 9, CAWANG, KEC. KRAMAT JATI, JAKARTA TIMUR 13630
SYLVIA WIJAYA

KEDUNGJAYA REKADAYATAMA, PT
Kualifikasi Usaha (M2)
JL. BAMBU ASRI SELATAN IV NO. 17, PONDOK BAMBU, KEC. DUREN SAWIT, JAKARTA TIMUR 13430
021-8616837
021-8603180
kedungjaya@plasa.com
PUJI MUHARDI, SE

KEDUNGRINGIN PUTRA SATRIA, PT
Kualifikasi Usaha (M1)
JL. BAMBU ASRI SELATAN IV NO. 17, PONDOK BAMBU, KEC. DUREN SAWIT, JAKARTA TIMUR 13430
021-8603180
kedungringin@plasa.com
DRS. TEGUH SRINARDI

http://jakarta.bps.go.id

KEMADALAM SARI, PT
Kualifikasi Usaha (M1)
JL. PERHUBUNGAN VI NO. 36, MALAKA JAYA, KEC. DUREN SAWIT, JAKARTA TIMUR 13460
021-4896337
MARGIASIH

KEMBANG SURYA PERMANA, PT
Kualifikasi Usaha (M1)
JL. H. ZEN SARMILI KAV. 3 NO. 83, RAMBUTAN, KEC. CIRACAS, JAKARTA TIMUR 13830
021-8402007
HERU SUCIPTO

KENCANA CAKRA BUANA, PT
Kualifikasi Usaha (M2)
JL. TELUK SEMANGKA BLOK C 1 / 19 RT. 06/RW. 07, PONDOK BAMBU, KEC. DUREN SAWIT, JAKARTA TIMUR 13430
021-8604001
021-8612803
WENDANY

KENCANA JAYA MANDIRI,PT
Kualifikasi Usaha (M1)
JL. MESJID AL-BARKAH NO. 108 KP. TIPAR RT. 003/RW. 007, PONDOK KELAPA, KEC. DUREN SAWIT, JAKARTA TIMUR 13450
021-91290098
021-91290098
HERU HERYANTO

KENCANA RODO, PT
Kualifikasi Usaha (M2)
KOMP. RUKO GRAHA MAS BLOK AD NO. 3, JL. PEMUDA RAWAMANGUN, JATI, KEC. PULO GADUNG, JAKARTA TIMUR 13220
021-4750027
021-4711860
sisca2912@yahoo.com
JOSEPHINE ULITIA PARDEDE

KENCANA WISESA TEHNINDO, PT
Kualifikasi Usaha (M1)
PURI SENTRA NIAGA BLOK B 45, JL. RAYA KALIMALANG, CIPINANG MELAYU, KEC. MAKASAR, JAKARTA TIMUR 13620
021-8626538
MANGATUR L. TOBING, BSC

KENNY JAYA BERJAYA, PT
Kualifikasi Usaha (M1)
JL. RAYA PONDOK KELAPA NO. 9 RT. 04/RW. 01, PONDOK KELAPA, KEC. DUREN SAWIT, JAKARTA TIMUR 13450
021-86902299
021-86902299
kjb.kenny@gmail.com
SUSANTA

KERTA BUMI TEKNINDO, PT
Kualifikasi Usaha (M1)
JL. MATRAMAN RAYA NO.148, KEBON MANGGIS, KEC. MATRAMAN
021-85918024

KETROSDEN TRIASMITRA, PT
Kualifikasi Usaha (M1)
JL. KALIBATA RAYA NO. 4 C, CAWANG, KEC. KRAMAT JATI, JAKARTA TIMUR 13630
021-80878146
KETUT ROMADHI

KHAJAVISI UTAMA MANDIRI, PT
Kualifikasi Usaha (M1)
JL. TANAH MERDEKA NO. 36 RT. 6/RW. 4, RAMBUTAN, KEC. CIRACAS, JAKARTA TIMUR 13830
021-8402143
K. JAVINIANUS SIJABAT

KHARISMA CITA TUNGGAL, PT
Kualifikasi Usaha (M2)
JL. PERINTIS KEMERDEKAAN PERTOKOAN PULO MAS BLOK VI/16, PULO GADUNG, KEC. PULO GADUNG, JAKARTA TIMUR 13260
JOHANES SUTOJO

KHARISMA SERUNTING SAKTI, PT
Kualifikasi Usaha (M1)
JL. WARINGIN I NO. 32, PULOMAS RT. 005/RW. 08, KAYU PUTIH, KEC. PULO GADUNG, JAKARTA TIMUR 13210
021-4711486
IR. BINTANG AGUST TOPANY M.

KHUSNA LANGGENG, CV
Kualifikasi Usaha (K1)
JL. A. YANI NO. 39 (BY PASS) RT. 001/07, KEL. UTAN KAYU SELATAN, KEC. MATRAMAN, JAKARTA TIMUR 13120
SUKIYONO

KIAT JIFAS MANDIRI, PT
Kualifikasi Usaha (M1)
JL. MADRASAH XI NO. 796 RT. 005/RW. 010, CIPINANG CEMPEDAK, KEC. JATINEGARA, JAKARTA TIMUR 13340
021-5383420
IRAWAN DJAJASUTISNA

KILAT ABADI, PT
Kualifikasi Usaha (M1)
JL. H. BAPING NO. 165 RT. 010/RW. 009, CIRACAS, KEC. CIRACAS, JAKARTA TIMUR 13740
021-70724952
021-47863822
kilatabadi@yahoo.co.id
DRS. H.A DJAMALUDIN

KILATAN TEBET, CV
Kualifikasi Usaha (K1)
JL. JEND. AHMAD YANI NO. 9 RT. 009/10, KRAMAT ASEM, UTAN KAYU UTARA, KEC. MATRAMAN, JAKARTA TIMUR 13120
021-83702787
WISNU SUMANTA

KING GORGA TAKEMURA , CV
Kualifikasi Usaha (K2)
JL. RAWAMANGUN SELATAN NO. 11, PISANGAN TIMUR, JATI, KEC. PULO GADUNG, JAKARTA TIMUR 13220
021-4759697
IR. RIDWAN SIMANJUNTAK

KING LOBUTANGGA BERKAT, CV
Kualifikasi Usaha (K2)
JL. RAYA PONDOK GEDE NO. 34 RT. 002/RW. 004, LUBANG BUAYA, KEC. CIPAYUNG 13810
021-87799501

KISMUR PUTRA MANDIRI, CV
Kualifikasi Usaha (K2)
JL. CILILITAN BESAR GANG YUMAS NO. 15 RT. 014/002 RT. 12/RW. 02, KEBON PALA, KEC. MAKASAR, JAKARTA TIMUR 13650
021-3090794
HERNAWATI TOGATOROP

KOJIMAHITA JAYA PRIMA, PT
Kualifikasi Usaha (M1)
JL. BANGUNAN BARAT NO. 37 A, KAYU PUTIH, KEC. PULO GADUNG, JAKARTA TIMUR 13210
021-47881472
021-47881472
kojimahita.jaya.p@gmail.com
PONTAS HUMALA NAPITUPULU

KOKARYASA, CV
Kualifikasi Usaha (K1)
JL. JAMBORE RAYA BLOK V 2 NO. 26 RT. 06/RW. 13, CIBUBUR, KEC. CIRACAS, JAKARTA TIMUR 13720
MUHAMAD MUHTADI

KOMSHA AKUR PRATAMA, CV
Kualifikasi Usaha (K1)
JL. BARET BIRU III NO. 3 RT. 006/003 KEL. KALISARI KEC. PASAR REBO, JAKARTA TIMUR 13790
021-80877165
SIREPNO

KONELINDO PRAKASA, PT
Kualifikasi Usaha (M1)
JL. SABUT I BLOK E 7 NO. 13 RT. 09/RW. 11, PONDOK KELAPA, KEC. DUREN SAWIT, JAKARTA TIMUR 13450
021-8642641
MOCHAMMAD ARIFIN ZOUARI

http://jakarta.bps.go.id

KONTAN, CV
Kualifikasi Usaha (K2)
JL. PEMUDA NO. 16 RAWAMANGUN, MALAKA JAYA, KEC. DUREN SAWIT, JAKARTA TIMUR 13460
ANNA MARIA MAGDALENA

KOPEGTEL DINASTI,
Kualifikasi Usaha (K3)
JL. BASUKI RAHMAT NO. 8 D, KAMPUNG MELAYU, PONDOK BAMBU, KEC. DUREN SAWIT, JAKARTA TIMUR 13430
021-8572090
SUMARGONO

KORANG ARIA BIMA, PT
Kualifikasi Usaha (M1)
JL. JEND. A. YANI NO. 99 RT. 09/RW. 09, UTAN KAYU UTARA, KEC. MATRAMAN, JAKARTA TIMUR 13120
DRS. JUNUS KHAIDIR

KOTA NAGA PUTRA, PT
Kualifikasi Usaha (M1)
RUKAN MITRA MATRAMAN C-12, JL. MATRAMAN RAYA, KEBON MANGGIS, KEC. MATRAMAN, JAKARTA TIMUR 13150
021-85918199
ASRIA NOVIANA

KRAZU GRC, PT
Kualifikasi Usaha (M1)
JL. RAYA INSPEKSI KALIMALANG PURI SENTRA NIAGA BLOK E. 76, KAMPUNG TENGAH, KEC. KRAMAT JATI, JAKARTA TIMUR 13540
021-86609201
marketin@grcrazu.com
RASITO

KRAZU NUSANTARA, PT
Kualifikasi Usaha (M2)
RUKO PURI SENTRA NIAGA BLOK E -76, CIPINANG MELAYU, KEC. MAKASAR, JAKARTA TIMUR 13620
021-86607087
021-86606683
admin@krazu.com
RASITO

KREASI CIPTA PERDANA, PT
Kualifikasi Usaha (M1)
RUKO DUREN SAWIT CENTER NO. 9 D, JL. RAYA DUREN SAWIT RT. 07/RW. 10, KLENDER, KEC. DUREN SAWIT, JAKARTA TIMUR 13470
021-86609954
HEPPY NAPITUPULU

KREASI GEMILANG MAHANAMA, CV
Kualifikasi Usaha (K1)
JL. KEMUNING NO. 39 RT. 006/001 RAWA BUNGA, JATINEGARA, JAKARTA TIMUR 13350
021-8577743
YUDHA YUSRO

KREASI UTAMA, CV
Kualifikasi Usaha (K1)
JL. PEDATI I/9, RT. 006/10 BIDARA CINA, KEC. JATINEGARA, JAKARTA TIMUR 13330
DRA. MALA RATNA MADJIDM MM

KRESNA HEXA ADIKARYA, PT
Kualifikasi Usaha (M1)
JL.KP. BARU NO. 15 RT. 004/RW. 009, BIDARA CINA, KEC. JATINEGARA
AIRE KUSNAYADI

KRIDA BHAKTI SENTOSA, PT
Kualifikasi Usaha (M2)
JL. PONDOK KOPI RAYA, RUKO MALAKA COUNTRY BLOK A/7, PONDOK KOPI, KEC. DUREN SAWIT, JAKARTA TIMUR 13460
021-8616921
021-8616932
krida_bhkati@plaza.com
IR. ROBBY WIJAYA

KRISANDO SAUTADA, PT
Kualifikasi Usaha (M1)
JL. PONDASI NO. 27 C, KAMPUNG AMBON, KAYU PUTIH, KEC. PULO GADUNG, JAKARTA TIMUR 13220
021-47861719
021-47861719
LEO ANDREAS SIMANJUNTAK

KRISMABE KARYA, PT
Kualifikasi Usaha (M1)
TAMAN MEDICAL ESTATE BLOK C. 10, PONDOK KELAPA, KEC. DUREN SAWIT
021-8656977

KRISNA EKA DINAMIKA, PT
Kualifikasi Usaha (M1)
JL. AMPEL NO. 48 RT. 007/RW. 04, LUBANG BUAYA, KEC. CIPAYUNG, JAKARTA TIMUR 13810
021-8583328
IR. SOEKARDJO

KRISTAL BERLIA, CV
Kualifikasi Usaha (K2)
JL. BANGUNAN BARAT NO. 38, KAYU PUTIH, KEC. PULO GADUNG, JAKARTA TIMUR 13210
478-83249
EDWARD SIMANJORANG

KUJANG MAS, CV
Kualifikasi Usaha (K2)
JL. H.SULAIMAN NO. 47 CIPINANG MELAYU RT. 004/RW. 002, CIPINANG MELAYU, KEC. MAKASAR, JAKARTA TIMUR 13620
021-8202678
cvkujangmas@yahoo.co.id
TEDDY KRISTIADI IR

KURNIA AGUNG REZEKI PT
Kualifikasi Usaha (M1)
JL. KOMP KIMIA FARMA II NO. 44, PONDOK BAMBU, KEC. DUREN SAWIT, JAKARTA TIMUR 13430
021-625301
LAMRIA

KURNIA MITRA SEJATI, PT
Kualifikasi Usaha (M1)
JL. BARU TERUSAN I GUSTI NGURAH RAI NO. 9, PONDOK KOPI, KEC. DUREN SAWIT, JAKARTA TIMUR 13460
021-86602929
ADE MULIA LAKSANA

KUSUMA JAYA, CV
Kualifikasi Usaha (K1)
JL. LET JEND SOETOYO NO. 1 RT. 004/RW. 01, CILILITAN, KEC. KRAMAT JATI, JAKARTA TIMUR 13640
021-8507218
SUKMA JAYA

KWARTA MEGA PERSADA, PT
Kualifikasi Usaha (M1)
RUKO NO. 3 TERUSAN I GUSTI NGURAH RAI, PONDOK KOPI, KEC. DUREN SAWIT, JAKARTA TIMUR 13460
021-8660296
021-86600089
JUNED

KWINTO VIRATUS, PT
Kualifikasi Usaha (M2)
JL. JATINEGARA TIMUR NO. 34 A RT. 06/RW. 04, BALI MESTER, KEC. JATINEGARA, JAKARTA TIMUR 13310
021-8197305
021-8192923
kwinto@cbn.net.id
IR. HENRY KARMADI

LABANTA MITRA USAHA, CV
Kualifikasi Usaha (K1)
JL. ALI II NO. 4 CIPAYUNG, CILILITAN, KEC. KRAMAT JATI, JAKARTA TIMUR 13640
021-8442939
NETTY SIBURIAN

LADAR MANDIRI, CV
Kualifikasi Usaha (K1)
JL. PONDOK RANGGON RT. 03/RW. 06, PONDOK RANGGON, KEC. CIPAYUNG, JAKARTA TIMUR 13860
HABIBI HADI WIBOWO

LAJUR SEJAHTERA, CV
Kualifikasi Usaha (K2)
JL. RAYA PENGGILINGAN KOMP PIK BLOK D NO. 6, PENGGILINGAN, KEC. CAKUNG, JAKARTA TIMUR 13940
021-46823269
ALBERT SIJABAT

http://jakarta.bps.go.id

LAM BARA MAJU, PT
Kualifikasi Usaha (M1)
JL. SMA 14 NO.46C LT.3 RT. 002/RW. 004, PONDOK KELAPA, KEC. DUREN SAWIT
021-80870824
HARAPAN MAJU PARDEDE

LAMANROSHA JAYA AGUNG, PT
Kualifikasi Usaha (M1)
JL. PRAMUKA GUGUS DEPAN I NO. 5, PAL MERIEM, KEC. MATRAMAN, JAKARTA TIMUR 13140
021-85916359
LATIEF MANIK

LAMINDO GRIYA CIPTA, PT
Kualifikasi Usaha (M1)
JL. RAYA CEGER RT. 004/RW. 002, CEGER, KEC. CIPAYUNG, JAKARTA TIMUR 13820
021-84599383
MANUARA SIAHAAN

LAMPIRI CIPTA KARYA, PT
Kualifikasi Usaha (M1)
KAV. DKI BLOK A2/11 RT. 01/RW. 04, PONDOK KELAPA, KEC. DUREN SAWIT, JAKARTA TIMUR 13450
021-8648892
JAKA LALANA

LAMSON MORAMAR CIPTA, PT
Kualifikasi Usaha (M1)
RUKAN TAMAN PD> KELAPA BLOK F.3 LT 2, PONDOK KELAPA, KEC. DUREN SAWIT, JAKARTA TIMUR 13450
021-8655801
LAMBOK EDISON

LAMTAMA GEMILANG, CV
Kualifikasi Usaha (K1)
JL. AMIL WAHAB NO. 13, KRAMAT JATI, KEC. KRAMAT JATI, JAKARTA TIMUR 13570
021-80876559
IANFRASKAH SIALLAGAN

LANCARDJAYA MANDIRI ABADI, PT
Kualifikasi Usaha (B1)
JL. JATINEGARA BARAT III NO. 10 RT. 11/RW. 03, BALI MESTER, KEC. JATINEGARA, JAKARTA TIMUR 13310
021-8250365
021-8250369
ptlma703@yahoo.com
ANTONIUS AFANDI

LANG, CV
Kualifikasi Usaha (K3)
JL. CIPINANG ASEM NO. 8 RT. 008/RW. 009, KEBON PALA, KEC. MAKASAR, JAKARTA TIMUR 13650
021-8626495
THEODORA

LANGGENG MAKMUR PERKASA, PT
Kualifikasi Usaha (M1)
GRAHA WIDODO, JL. RAYA CILANGKAP, CILANGKAP, KEC. CIPAYUNG
021-84306787

LANGGENG SADAM PURNAMA, PT
Kualifikasi Usaha (M1)
JL. PEKAYON NO. 9 RT. 10/RW. 08, PEKAYON, KEC. PASAR REBO, JAKARTA
SARPANI

LANGKAH KITA CEMERLANG, CV
Kualifikasi Usaha (K3)
JL. BATU AMPAR I NO. 27, BATU AMPAR, KEC. KRAMAT JATI, JAKARTA TIMUR 13520
021-8000070
LIDIAH BUNAWAN

LANUSCO MANDIRI, PT
Kualifikasi Usaha (M1)
JL. TAMAN MALAKA SELATAN III NO. 13 RT. 008/RW. 09, MALAKA SARI, KEC. DUREN SAWIT, JAKARTA TIMUR 13460
021-4604687
ERI YUSRIZAL

LARAS MAHARAPI MAJU, PT
Kualifikasi Usaha (M1)
JL. CIPINANG MUARA III N0.12, PONDOK BAMBU, KEC. DUREN SAWIT, JAKARTA TIMUR 13430
021-8572135
ARLEN SIHALOHO

LARAS MAJU, PT
Kualifikasi Usaha (M1)
JL. CIPINANG MUARA III NO. 12, CIPINANG MUARA, KEC. JATINEGARA, JAKARTA TIMUR 13420
TIMBUL

LARASSATI PUTRI UTAMA, PT
Kualifikasi Usaha (M2)
JL. DANA KARYA NO. 6 RT. 03/RW. 08, GEDONG, KEC. PASAR REBO
021-8007302
021-8007301
larasutama@yahoo.com

LARIS TRIO BERSAUDARA, PT
Kualifikasi Usaha (M1)
JL. DEWI SARTIKA NO. 4 G LT. 3, CILILITAN, KEC. KRAMAT JATI, JAKARTA TIMUR 13630
021-86886619
021-8627507
RIFKI INOKI FERDI FERDINAN MANURUN

LASKAR CIPTAUTAMA, PT
Kualifikasi Usaha (M1)
JL. TB. BADARUDIN KP. JATI NO. 3 RT. 006/RW. 001, JATINEGARA KAUM, KEC. PULO GADUNG, JAKARTA TIMUR 13250
021-4721810
H. SUDIARTO. SH

LASRODO JAYA, PT
Kualifikasi Usaha (M1)
JL. PRAJI NO. 69 RT. 058/RW. 01, KELAPA DUA WETAN, KEC. CIRACAS, JAKARTA TIMUR 13730
021-8726643
SRI PURWANI

LAUTAN PRAPTA RAYA, PT
Kualifikasi Usaha (M1)
JL. A. YANI NO. 28, UTAN KAYU SELATAN, KEC. MATRAMAN, JAKARTA TIMUR 13120
021-8317399
ARIFIN SIRAIT

LAYANDA JAYA, PT
Kualifikasi Usaha (M1)
JL. MANUNGGAL III/46, KEC. MAKASAR
021-8629992

LAZA JATI ANDO, PT
Kualifikasi Usaha (M1)
JL. CILILITAN BESAR NO. 2A, CILILITAN, KEC. KRAMAT JATI, JAKARTA TIMUR 13640
SAHAT GULTOM

LEGON PRATAMA SAKTI, PT
Kualifikasi Usaha (M1)
JL RADEN INTEN I KAV. 175 NO. 1 B, DUREN SAWIT, KEC. DUREN SAWIT, JAKARTA TIMUR 13440
021-8603384
021-86609681
LUKMAN HARIANTO

LENTYO BAHTERA PERDANA, CV
Kualifikasi Usaha (K1)
JL. BUDI MURNI NO. 48, CIPAYUNG, KEC. CIPAYUNG, JAKARTA TIMUR 13840
021-9454609
TONNY SIMANJUNTAK

LEONDITA JAYA ABADI, PT
Kualifikasi Usaha (M1)
GRAHA LEON, JL. RAYA SETU NO. 9A, SETU, KEC. CIPAYUNG, JAKARTA TIMUR 13880
021-84307561
NURITA LUMBAN TOBING

LEONDITA JAYA, PT
Kualifikasi Usaha (M1)
JL. RAYA SETU NO. 9 A RT. 03/RW. 03, SETU, KEC. CIPAYUNG, JAKARTA TIMUR 13880
021-84307561
RUDY SIAHAAN, SH

LEQUARTA KUMALA MUDA, PT
Kualifikasi Usaha (M1)
JL. RAWAMANGUN MUKA SELATAN NO. 19, JATI, KEC. PULO GADUNG, JAKARTA TIMUR 13220
IR. JOHNNY SIMANJUNTAK

http://jakarta.bps.go.id

LESINDO JAYA UTAMA, PT
Kualifikasi Usaha (M1)
JL. RAYA CEGER NO. 27 A RT. 04/RW. 02, CEGER, KEC. CIPAYUNG, JAKARTA TIMUR 13820
021-6456232
EVELINA SIMBOLON

LEUSER JAVAINDO UTAMA, PT
Kualifikasi Usaha (M1)
JL. RAYA PULOGEBANG NO. 85 RT. 004/RW. 04, PULO GEBANG, KEC. CAKUNG, JAKARTA TIMUR 13950
021-4606438
YUDI CHANDRA IRAWAN

LIMA IDEA UTAMA, PT
Kualifikasi Usaha (M1)
JL. PAGELARANG NO. 18A RT. 02/RW. 01, SETU, KEC. CIPAYUNG, JAKARTA TIMUR 13880
021-84995913
laima_ho@yahoo.com
WAWAN IRWAN NURHAKIM SETIANA

LIMAN OBOR CAHAYA, PT
Kualifikasi Usaha (M2)
JL. UTAN KAYU NO. 100, UTAN KAYU UTARA, KEC. MATRAMAN, JAKARTA TIMUR 13120
021-8516515
IR. LILIANA WIBISONO

LIMAR RODHO NAVIER, PT
Kualifikasi Usaha (M1)
PULO GADUNG TRADE CENTER RUKO BLOK 8 H/006 RT. 03/RW. 03, PULO GADUNG, KEC. PULO GADUNG, JAKARTA TIMUR 13260
021-46801209
021-46801209
RIRIN RIRIS MARIA, S.SOS

LIMAWIRA WIWESA, PT
Kualifikasi Usaha (M1)
KOMP. RUKO GRAHA MAS PEMUDA BLOK AA NO. 15, JL. PEMUDA, JATI, KEC. PULO GADUNG, JAKARTA TIMUR 13220
021-47881770
DANNY DANDARAMA

LINDA SADA PRIMA, PT
Kualifikasi Usaha (M1)
JL. CIPINANG MUARA RT. 13/RW. 08, CIPINANG MUARA, KEC. JATINEGARA, JAKARTA TIMUR 13420
021-85908261
021-8515388
ROSMERI PANJAITAN

LINGGA KARYA UTAMA, PT
Kualifikasi Usaha (M1)
JL. RADIN INTEN II NO. 139, DUREN SAWIT, KEC. DUREN SAWIT, JAKARTA TIMUR 13440
021-8657755
MANARSAR NAPITUPULU, SE

LINGGATAMA PRAKARSA, PT
Kualifikasi Usaha (M1)
JL. PEMUDA KOMP RUKO GRAHA MAS PEMUDA BLOK AD 5, JATI, KEC. PULO GADUNG, JAKARTA TIMUR 13220
021-4711867
admin@linggatama.com
FAISAL BAHRI

LINTAS ATLANTIK SANMADA, PT
Kualifikasi Usaha (M1)
JL. MT. HARYONO KAV. 28 YRS CAWANG, BIDARA CINA, KEC. JATINEGARA, JAKARTA TIMUR 13330
021-7355138
MOCHAMAD ALIF TOSANAJI

LINTAS PUTRA SENTANA, CV
Kualifikasi Usaha (K2)
JL. BUARAN I NO. 4 A CAKUNG - JATINEGARA, JATINEGARA, KEC. CAKUNG, JAKARTA TIMUR 13930
021-5873066
ASDJUNI

LINTAU MANDIRI PERKASA, PT
Kualifikasi Usaha (M1)
JL. GANG SUTRISNO NO. 13 RT. 001/RW. 05, PISANGAN BARU, KEC. MATRAMAN, JAKARTA TIMUR 13110
021-47860569
SYARRIMALDI

LISMARINDO PRIMA, PT
Kualifikasi Usaha (M1)
JL. BUMI RAYA NO. 10 RT. 08/RW. 04, DUREN SAWIT, KEC. DUREN SAWIT, JAKARTA TIMUR 13440
021-8602087
MASTON MANURUNG

LITONGA KARYA ABADI, CV
Kualifikasi Usaha (K1)
JL. RAYA TENGAH NO. 60 A, GEDONG, PASAR REBO, GEDONG, KEC. PASAR REBO, JAKARTA TIMUR 13760
ESRON SIAHAAN

LOGOS KONSULTAN, PT
Kualifikasi Usaha (M1)
JL. CAWANG III RT. 12/RW. 08, KEBON PALA, KEC. MAKASAR, JAKARTA TIMUR 13650
AGUS BANDONO M HUM

LOINAS MULIA, CV
Kualifikasi Usaha (K3)
JL. KIRAI INDAH NO. 13 A, KALISARI, KEC. PASAR REBO, JAKARTA TIMUR 13710
021-8701806
MASDELINE BR.BUTAR-BUTAR

LOTMA SEJAHTERA ABADI, PT
Kualifikasi Usaha (M1)
JL. BAKTI NO. 35 RT. 004/RW. 008, CILILITAN, KEC. KRAMAT JATI, JAKARTA TIMUR 13840
021-3504118
WIDODO

LOYAL MAJU LESTARI, PT
Kualifikasi Usaha (M1)
JL. PERTENGAHAN NO. 34 RT. 1/RW. 07, CIJANTUNG, KEC. PASAR REBO, JAKARTA TIMUR 13770
NOVA SUSETYOHARSI

LUBIHASCO, PT
Kualifikasi Usaha (M1)
JL. BELANAK RAYA NO. 28, JATI, KEC. PULO GADUNG, JAKARTA TIMUR 13220
021-3912440
PASU SIMBOLON

LUBUK TEGAR PERKASA, PT
Kualifikasi Usaha (M1)
JL. INSPEKSI SALURAN NO. 7 RT. 11/RW. 01, CIPINANG BESAR SELATAN, KEC. JATINEGARA, JAKARTA TIMUR 13410
021-87757666
021-87757666
IR. FERY YANUAR MARTEDI

LUMBAN SILONDUT JAYA, CV
Kualifikasi Usaha (K3)
JL. CIPINANG LONTAR I NO. 28 RT. 03/08, CIPINANG MUARA, KEC. JATINEGARA, JAKARTA TIMUR 13420
021-7068727
PUJIYANTO PANJAITAN

LUMBUNG PINAYUNG RISQI, PT
Kualifikasi Usaha (M1)
JL. KOMPLEK DKI BLOK. O-3 NO.18 RT. 012/RW. 02, DUREN SAWIT, KEC. DUREN SAWIT, JAKARTA TIMUR 13440
021-8652150
SINTA CAHYANINGRUM

LUMDOS KANA PAMAL, PT
Kualifikasi Usaha (M1)
JL. OLAH RAGA I NO. 30, CILILITAN, KEC. KRAMAT JATI, JAKARTA TIMUR 13640
021-8561268
RIDWAN SILAEN

LUMINTU PURWA KARYA PT
Kualifikasi Usaha (M1)
JL. PULO ASEM UTARA IX NO. 23, JATI, KEC. PULO GADUNG, JAKARTA TIMUR 13220
021-8617750
DRA. YUYUK HERMIN ASTUTI

http://jakarta.bps.go.id

LUNDU LAMIASE PT
Kualifikasi Usaha (M1)
JL. PERINTIS NO. 32, CEGER, KEC. CIPAYUNG, JAKARTA TIMUR 13820
021-34835138
ROSENTY SIMANJUNTAK

LUTHEL`S FAMILY, PT
Kualifikasi Usaha (M1)
JL. EKOR KUNING RAYA NO. 5, JATI, KEC. PULO GADUNG, JAKARTA TIMUR 13220
021-3912440
LUGA P. SIMBOLON

LYNA KONSTRUKSI, CV
Kualifikasi Usaha (K2)
JL. INTELEKTUAL H. ABDUL RAHMAN NO. 102, CIBUBUR, KEC. CIRACAS, JAKARTA TIMUR 13720
021-85912241
ROLYNA TOGATOROP

MABESINDO MANDIRI, PT
Kualifikasi Usaha (M1)
JL. PRAMUKA RAYA NO. 54, PAL MERIEM, KEC. MATRAMAN
021-8891101
021-85910704

MADA DUATIGA, PT
Kualifikasi Usaha (M1)
JL. KELAPA SAWIT II NO. 9, UTAN KAYU SELATAN, KEC. MATRAMAN, JAKARTA TIMUR 13120
021-8503602
MORDEKAY, SE, MM

MADIA ASRIPRIMA, PT
Kualifikasi Usaha (M1)
JL. GALUR SARI III NO. 14 RT. 03/RW. 01, UTAN KAYU SELATAN, KEC. MATRAMAN, JAKARTA TIMUR 13120
021-8859938
SOEPARNO

MADJU PRIMA JAYA, CV
Kualifikasi Usaha (K1)
JL. PERINTIS NO. 41, CIPINANG MUARA, KEC. JATINEGARA, JAKARTA TIMUR 13820
021-3520016
ROBERT MARPAUNG

MADU ABADI JAYA, CV
Kualifikasi Usaha (K1)
JL. RAYA MALAKA NO. 110 RT. 004/RW. 08, MALAKA SARI, KEC. DUREN SAWIT, JAKARTA TIMUR 13460
021-8623461
WALTER ALEXIS SIRAIT

MADUMA STEEL STONE, CV
Kualifikasi Usaha (K1)
JL. RAYA CEGER NO. 23, RT. 010/RW. 02, CEGER, KEC. CIPAYUNG, JAKARTA TIMUR 13820
021-8452641
BARIS HUTABARAT

MADUNA SAKTI LESTARI, CV
Kualifikasi Usaha (K3)
JL. RAYA CEGER RT. 10/RW. 2, CEGER, KEC. CIPAYUNG
021-8444303

MAFIR SENTOSA LESTARI, PT
Kualifikasi Usaha (M1)
JL. PAHLAWAN REVOLUSI NO. 24 A, PONDOK BAMBU, KEC. DUREN SAWIT, JAKARTA TIMUR 13430
021-8617939
UCOK MARKUS SIMARMATA

MAGSI RUNIDO JAYA, CV
Kualifikasi Usaha (K1)
TAMAN MALAKA SELATAN RAYA BLOK B 10 NO. 1, PONDOK KELAPA, KEC. DUREN SAWIT, JAKARTA TIMUR 13460
8642530
DRS.JENTARA L TOBING, MM

MAHAMORA SEJAHTERA, PT
Kualifikasi Usaha (M1)
JL. TAMAN PULO INDAH BLOK W 2 NO. 7 RT. 006/RW. 018, PENGGILINGAN, KEC. CAKUNG, JAKARTA TIMUR 13940
021-4870376
BUKTI B SITUMORANG, SH

MAHARANI MARGA SEJAHTERA, PT
Kualifikasi Usaha (M1)
JL. KAJA NO. 16 RT. 01/RW. 11, RAMBUTAN, KEC. CIRACAS, JAKARTA TIMUR 13730
021-8704123
BETTY MARPAUNG

MAHATMA PUTRA LABANTA, CV
Kualifikasi Usaha (K1)
JL. ALI II NO. 4 CIPAYUNG, CILILITAN, KEC. KRAMAT JATI, JAKARTA TIMUR 13640
021-8442939
LAMTIAR IRENE SRIYUNINGSIH

MAHESA KURNIA SARANA, PT
Kualifikasi Usaha (M1)
JL. CIPINANG CEMPEDAK IV NO. 52 C, CIPINANG CEMPEDAK, KEC. JATINEGARA, JAKARTA TIMUR 13340
021-8191640
DEDI AHMAD

MAHITA ELINDAH, PT
Kualifikasi Usaha (M1)
JL. KEBON NANAS SELATAN NO. 1, CIPINANG CEMPEDAK, KEC. JATINEGARA, JAKARTA TIMUR 13340
RIRIS BELINDA TOBING

MAHKOTA EKA PRATAMA, PT
Kualifikasi Usaha (M1)
JL. PTB DUREN SAWIT L II / 8 A, DUREN SAWIT, KEC. DUREN SAWIT, JAKARTA TIMUR 13440
TUMPAL SITOMPUL

MAHONY BUANA PERKASA, PT
Kualifikasi Usaha (M1)
JL. SHINTA BAHARI NO. 50, CILILITAN, KEC. KRAMAT JATI, JAKARTA TIMUR 13640
021-8002083
021-80887065
SUPARMAN

MAJU BERSAMA, CV
Kualifikasi Usaha (K1)
JL. PAHLAWAN REVOLUSI NO. 18 RT. 017/07, PONDOK BAMBU, KEC. DUREN SAWIT, JAKARTA TIMUR 13430
021-8615943
FC ONI SRI MUSRIAH

MAJU JAYA, CV
Kualifikasi Usaha (K1)
JL.RAMBO RT. 006/RW. 01, CEGER, KEC. CIPAYUNG, JAKARTA TIMUR 13820
KATHERINA KLARA

MALCOLM INDONESIA, PT
Kualifikasi Usaha (M1)
JL. OTISTA RAYA NO. 70/30 RT. 006/RW. 05, BIDARA CINA, KEC. JATINEGARA, JAKARTA TIMUR 13330
021-8578885
ADELINA TRI ASTUTI, ST

MAMAN PUTRA BRAYAN, PT
Kualifikasi Usaha (M1)
JL. TANAH MERDEKA NO. 36 RT. 006/RW. 004, RAMBUTAN, KEC. CIRACAS, JAKARTA TIMUR 13830
021-8402143
021-87782662
maman_putrabrayan@yahoo.com
M. F. JOYO DISASTRO, SE

MAMORABE SAKTI LESTARI, CV
Kualifikasi Usaha (K2)
JL. SMP 160 NO. 27 A, CEGER, KEC. CIPAYUNG, JAKARTA TIMUR 13820
021-84370424
LIONG P. TAMBUNAN

MANAHAN PARLINDUNGAN JAYA, CV
Kualifikasi Usaha (K2)
JL. SWADAYA RAYA NO. 45 RT. 010/11 DUREN SAWIT, JATINEGARA, KEC. CAKUNG, JAKARTA TIMUR 13930
021-86614084
ANTONIUS PARLINDUNGAN S

http://jakarta.bps.go.id

MANDALAWANGI LESTARI, PT
Kualifikasi Usaha (M1)
JL. BALAP SEPEDA VII/15, JATI, KEC. PULO GADUNG, JAKARTA TIMUR 13220
DARSONO B.

MANDIRI JAYA, CV
Kualifikasi Usaha (K2)
JL. OTISTA RAYA NO. 141 RT. 006/008, BIDARA CINA, KEC. JATINEGARA, JAKARTA TIMUR 13330
021-8197310
DARWIN HARAHAP

MANDIRI SELARAS,PT
Kualifikasi Usaha (M1)
JL. IKAN HIAS NO. 36 RT. 04/RW. 06, BATU AMPAR, KEC. KRAMAT JATI, JAKARTA TIMUR 13520
021-80883881
SAMHAPRI PINEM

MANDOSI JAYA, CV
Kualifikasi Usaha (K1)
JL. KAMPUNG BARU I NO. 20, KELAPA DUA WETAN, KEC. CIRACAS, JAKARTA TIMUR 13730
MEGAWATI SITINJAK

MANDOSI RECITA, PT
Kualifikasi Usaha (M1)
JL. PERSATUAN NO. 14, KELAPA DUA WETAN, KEC. CIRACAS, JAKARTA TIMUR 13730
ALDEN SIMANJUNTAK

MANEDAKARYA ANUGRAH, PT
Kualifikasi Usaha (M1)
JL. TARUNA I BARAT NO.57, DUREN SAWIT, KEC. DUREN SAWIT, JAKARTA TIMUR 13440
MANESAR NABABAN

MANELPA SEJAHTERA, PT
Kualifikasi Usaha (M1)
JL. PENDIDIKAN II NO. 59, CIJANTUNG, KEC. PASAR REBO, JAKARTA TIMUR 13770
021-8411846
PAHALA SURBAKTI

MANGKUBUANA HUTAMA JAYA, PT
Kualifikasi Usaha (M2)
RUKO DUREN SAWIT CENTER NO. 9 D, JL. RAYA DUREN SAWIT RT. 07/RW. 10, KLENDER, KEC. DUREN SAWIT, JAKARTA TIMUR 13470
021-86610812
ROBINSON. S

MANGUN KARYA MANDIRI, PT
Kualifikasi Usaha (M1)
JL. DAMIRI NO. 86, BATU AMPAR, KEC. KRAMAT JATI, JAKARTA TIMUR 13520
021-8008220
RUDOLF SIAHAAN

MANGUN SAMUDERA, CV
Kualifikasi Usaha (K1)
JL. RAYA CILANGKAP NO. 2, CILANGKAP, KEC. CIPAYUNG, JAKARTA TIMUR 13870
021-8455541
DRS. MARULAK SIMANGUNSONG

MANRUS HATOGUAN INDAH, PT
Kualifikasi Usaha (M1)
JL. GUGUS DEPAN RAYA NO. 23, PAL MERIEM, KEC. MATRAMAN, JAKARTA TIMUR 13140
MANDO SITOHANG

MANUMPAK INDAH SEJATI, PT
Kualifikasi Usaha (M1)
JL. BAKTI NO. 16 RT. 04/RW. 08, CIPAYUNG, KEC. CIPAYUNG, JAKARTA TIMUR 13840
MANATAP LUMBANTORUAN

MANUNGGAL MAKMUR ADI SEJAHTERA, PT
Kualifikasi Usaha (M1)
JL. PANGERAN NO. 101 RT. 005/RW. 002, CIPINANG CEMPEDAK, KEC. JATINEGARA
021-8015339
SUCIPTO

MANUNGGAL SEJAHTERA RAKKUTA, PT
Kualifikasi Usaha (M1)
JL. MATAHARI III BLOK I/23 RT. 10/RW. 10, MALAKA SARI, KEC. DUREN SAWIT, JAKARTA TIMUR 13460
021-8520908
HOTDIMAN SITANGGANG

MANYAR SAKTI PERKASA, PT
Kualifikasi Usaha (M1)
JL. JATINEGARA BARAT NO. 166N, BALI MESTER, KEC. JATINEGARA, JAKARTA TIMUR 13310
021-8516682
KUSMIYATI

MAPACARMAN ANNROSSI RAJASA, CV
Kualifikasi Usaha (K2)
JL. RAWA KUNING NO. 62 PULO GEBANG, , KEC. CAKUNG, JAKARTA TIMUR 13950
021-4800418
IR. RUDOLF H. MANURUNG

MAPARTO INDAH SEJATI, CV
Kualifikasi Usaha (K1)
JL. BAKTI NO. 16 RT. 004/RW. 08, CILILITAN, KEC. KRAMAT JATI, JAKARTA TIMUR 13640
DUMARIA HUTAGAOL

MAPURNA UTAMA, PT
Kualifikasi Usaha (M1)
JL. RAYA PENGGILINGAN RUKO TPI BLOK M NO. 18 RT. 09/RW. 16, PENGGILINGAN, KEC. CAKUNG, JAKARTA TIMUR 13940
IR. G. MADE PURA RIANI

MARANTI LUBUK INDAH, PT
Kualifikasi Usaha (M1)
JL. BATAS BARAT NO. 17 LT.2 RT. 05/RW. 10, BARU, KEC. PASAR REBO, JAKARTA TIMUR 13780
021-8712996
021-8712995
pt.marantilubukindah@yahoo.co.id
RENTJINA SIHALOHO

MARANTI PRASTYA, PT
Kualifikasi Usaha (M1)
JL. BATAS BARAT NO. 17, BARU, KEC. PASAR REBO, JAKARTA TIMUR 13780
021-8712996
BONATIO ARISANDY M.

MARANTI PUTRA, CV
Kualifikasi Usaha (K3)
JL. BATAS BARAT NO. 17 LT.2 RT. 05/RW. 17, BARU, KEC. PASAR REBO, JAKARTA TIMUR 13780
021-8712995
021-8712995
ANTONIUS MANIHURUK

MARANTI UTAMA, PT
Kualifikasi Usaha (M2)
JL. BATAS BARAT NO.17 LT.2 RT. 011/RW. 012, GEDONG, KEC. PASAR REBO, JAKARTA TIMUR 13780
021-8712995
021-8712996
marantiutama@yahoo.co.id
MELITA

MARANTI, CV
Kualifikasi Usaha (K2)
JL. BATAS BARAT NO. 17 LT.2, BARU, KEC. PASAR REBO, JAKARTA TIMUR 13780
021-8712995-96
M A R E T A

MARARTA SILEANG, CV
Kualifikasi Usaha (K1)
JL .PERINTIS NO. 31 RT. 006/05, CEGER, KEC. CIPAYUNG, JAKARTA TIMUR 13820
021-8441339
ARPITA GULTOM

MARATA RIKSON SOGIT, PT
Kualifikasi Usaha (M1)
RUKO DUREN SAWIT CENTER NO. 8Q, KLENDER, KEC. DUREN SAWIT, JAKARTA TIMUR 13470
021-86611370
021-86613831
ARSENIUS SIDAURUK

http://jakarta.bps.go.id

MARBANGUN KARYA, CV
Kualifikasi Usaha (K2)
JL. BAWAL I NO. 2, JATI, KEC. PULO GADUNG, JAKARTA TIMUR 13220
021-4718066
ASIMA ULI PURBA

MARBORAS INDAH CEMERLANG, PT
Kualifikasi Usaha (M1)
JL. CIPINANG LONTAR NO. 68A RT. 008/RW. 014, CIPINANG MUARA, KEC. JATINEGARA, JAKARTA TIMUR 13420
021-93265115
marborasindah@yahoo.com
EDISON FORMAN SIHITE

MARCO AGUNG, PT
Kualifikasi Usaha (M2)
JL. H. SAPRIN NO. 1 RT. 04/RW. 09, PONDOK BAMBU, KEC. DUREN SAWIT, JAKARTA TIMUR 13430
021-8617049
021-8631839
marco_agung@yahoo.co.id
MARHAP SITORUS

MARGA MITRAKHATULISTIWA, PT
Kualifikasi Usaha (M1)
JL. SMA 48 NO. 1, PINANG RANTI, KEC. MAKASAR, JAKARTA TIMUR 13560
021-80882179
021-80882180
IR. R.M. PUNTO WIBISONO

MARGADUTA NUSASANTIKA, PT
Kualifikasi Usaha (M1)
JL. CILILITAN BESAR NO. 3 RT. 08/RW. 01, CILILITAN, KEC. KRAMAT JATI, JAKARTA TIMUR 13640
021-55744828
HERMANRY SIMANDJUNTAK

MARGAGRAHA TATAYUDHA, PT
Kualifikasi Usaha (M1)
JL. CIILILITAN BESAR NO. 8 RT. 07/RW. 01, KRAMAT JATI, KEC. KRAMAT JATI, JAKARTA TIMUR 13510
021-55744828
HERDIN SIMANJUNTAK

MARGITAMA INDAHMAS, PT
Kualifikasi Usaha (M1)
JL. ALBAIDO RAYA NO. 5, LUBANG BUAYA, KEC. CIPAYUNG, JAKARTA TIMUR 13810
21-87798903
I WAYAN MIASA

MARHEL SURYA KENCANA, CV
Kualifikasi Usaha (K2)
JL. DUREN SAWIT RAYA BLOK B IV/27, KLENDER, KEC. DUREN SAWIT, JAKARTA TIMUR 13470
021-8615095
MARYATI

MARHUTALA LESTARI, CV
Kualifikasi Usaha (K2)
JL. KAJA NO. 16 RT. 001/RW. 11, KELAPA DUA WETAN, KEC. CIRACAS, JAKARTA TIMUR 13730
021-8704123
KUNCUNG ANTON MARPAUNG

MARIAM GODANG JAYA, CV
Kualifikasi Usaha (K1)
JL. SWADAYA IV NO. 15,RT. 006 RW. 01, JATINEGARA, KEC. CAKUNG, JAKARTA TIMUR 13930
3454284
ORKES NABABAN

MARIHOT JAYA PRIMA, PT
Kualifikasi Usaha (M1)
JL. PENDIDIKAN II NO. 32, CIJANTUNG, KEC. PASAR REBO, JAKARTA TIMUR 13770
021-8400574
M. CHARLES SITUNGKIR

MARIN MAS, CV
Kualifikasi Usaha (K3)
KOMP PERTOKOAN CIBUBUR INDAH BLOK F NO. 4 RT. 002/RW. 011, RAMBUTAN, KEC. CIRACAS, JAKARTA TIMUR 13720
021-8729035
IR. LESTYORINI

MARINO BONA COMPANY, PT
Kualifikasi Usaha (M1)
JL. CIPINANG BARU RAYA NO. 24, CIPINANG, KEC. PULO GADUNG, JAKARTA TIMUR 13240
021-47862003
AFDELING GULTOM

MARIO ABADI, CV
Kualifikasi Usaha (K1)
JL. MANDOR HASAN NO. 79 RT. 07/RW. 06, CIPAYUNG, KEC. CIPAYUNG, JAKARTA TIMUR 13840
021-70310877
FERNANDO

MARKINAH, PT
Kualifikasi Usaha (M1)
PERKANTORAN MITRA MATRAMAN JL. MATRAMAN RAYA BLOK B.7, KEBON MANGGIS, KEC. MATRAMAN, JAKARTA TIMUR 13150
021-8311886
DIDIK AGUNG SAPUTRO

MARKO BUDI MANDIRI, PT
Kualifikasi Usaha (M1)
JL. H. BUANG RT. 7/RW. 05, LUBANG BUAYA, KEC. CIPAYUNG, JAKARTA TIMUR 13810
ROOSPITA TAMBUNAN

MARLANCO PT
Kualifikasi Usaha (M2)
JL. PULO ASEM UTARA RAYA NO 18, JATI, KEC. PULO GADUNG, JAKARTA TIMUR 13220
021-478626688
021-48990083
marlanco.sivil@gmail.com
JOHN PITER NAINGGOLAN

MARNAKOM MEGANINDO PT
Kualifikasi Usaha (M1)
JL. PELITA III NO. 20 RT. 011/RW. 09, KAYU PUTIH, KEC. PULO GADUNG, JAKARTA TIMUR 13210
021-4714100
KASMEN SARAGIH

MARPADOT, CV
Kualifikasi Usaha (K1)
JL. TAMAN MINI II NO. 33, PINANG RANTI, KEC. MAKASAR, JAKARTA TIMUR 13560
IR. EDWARD

MARPAN JAYA ABADI, PT
Kualifikasi Usaha (M1)
JL. PERINTIS NO. 14, CEGER, KEC. CIPAYUNG, JAKARTA TIMUR 13820
021-87790660
SONTI MARPAUNG

MARSADA RAYA, CV
Kualifikasi Usaha (K2)
JL. KAMPUNG KRAMAT NO. 70 RT. 03/RW. 04, SETU, KEC. CIPAYUNG, JAKARTA TIMUR
021-9124960
OSLEN NAPITUPULU

MARSHEL ABADI, PT
Kualifikasi Usaha (M1)
JL. OTTO ISKANDAR DINATA RAYA NO. 64 B/14, BIDARA CINA, KEC. JATINEGARA
LUMIATY HARIANJA

MARSI PURDA BERDIKARI, PT
Kualifikasi Usaha (M1)
JL. GALUR SARI TIMUR NO. 20, UTAN KAYU SELATAN, KEC. MATRAMAN, JAKARTA TIMUR 13120
021-4755636
MARIHOT SIGALINGGING IR

MARTAJO, CV
Kualifikasi Usaha (K3)
JL. MASJID NO. 27 BIDARA CINA, BIDARA CINA, KEC. JATINEGARA, JAKARTA TIMUR 13330
021-85907961
RR. RIANTINI

http://jakarta.bps.go.id

MARTHAFELY MAHARANI, PT
Kualifikasi Usaha (M1)
JL. Y NO. 19, CIPINANG MUARA, KEC. JATINEGARA, JAKARTA TIMUR 13420
021-8516522
MARTHA

MARTINA MARTON RAYA, PT
Kualifikasi Usaha (M1)
JL. RAYA PENGGILINGAN NO. 07 RT. 012/RW. 011, PENGGILINGAN, KEC. CAKUNG, JAKARTA TIMUR 13940
021-46829727
MASDIANI PURBA

MARZUSA MAHLIGAI PERMAI, CV
Kualifikasi Usaha (K1)
JL. PEMBINA RAYA NO. 24 PALMERIAM, KEC. MATRAMAN, JAKARTA TIMUR 13140
021-8584444
ICHWAN QURNIAWAN

MASIU, CV
Kualifikasi Usaha (K2)
JL. KAVLING CIPAYUNG BLOK G NO. 1, CIPAYUNG, KEC. CIPAYUNG, JAKARTA TIMUR 13840
021-8445043
SABIRIN EDISON

MASTAKARYA LIANDO, PT
Kualifikasi Usaha (M1)
JL. PRUMPUNG TENGAH NO. 34, CIPINANG BESAR UTARA, KEC. JATINEGARA, JAKARTA TIMUR 13410
HJ. SITI MUSLIMAH

MASTRIP SARANA CONSULTANT, PT
Kualifikasi Usaha (M1)
KOMP. NUANSA BIRU KAV. 7, RAMBUTAN, KEC. CIRACAS, JAKARTA TIMUR 13830
021-87783883
IR. MOCHAMAD PRIYONGGO

MATA AEK TIO, CV
Kualifikasi Usaha (K2)
JL. PERSATUAN RT. 002/RW. 006, CIPINANG BESAR SELATAN, KEC. JATINEGARA, JAKARTA TIMUR 13330
021-32178496
PAIAN SIMARMATA

MATIO LESTARI ABADI, PT
Kualifikasi Usaha (M1)
TAMAN MODERN BLOK F-3 NO. 34, UJUNG MENTENG, KEC. CAKUNG, JAKARTA TIMUR 13960
021-46825126
021-4607055
JASPER SIAHAAN

MAXINDO BINTANG TEKNIKA, PT
Kualifikasi Usaha (M1)
JL. AMIL WAHAB NO. 13 RT. 04/RW. 09, MAKASAR, KEC. MAKASAR, JAKARTA TIMUR 13570
021-80876559
EVAULINA

MEATIN JAVA, PT
Kualifikasi Usaha (M1)
JL. PERHUBUNGAN VI NO. 36, RAWAMANGUN, KEC. PULO GADUNG, JAKARTA TIMUR 13220
021-4896337
HOLDEN HUTABARAT, SE

MEC CIPTA SEJAHTERA COMPANY, PT
Kualifikasi Usaha (M1)
GED. NINDYA KARYA LT. 1, JL. M.T HARYONO KAV.22, CAWANG, KEC. KRAMAT JATI, JAKARTA TIMUR 13630
021-8008247
meccascoyahoo.com
BONAR HATIGORAN MANALU

MECONINDO RAYA, PT
Kualifikasi Usaha (M1)
JL. PISANGAN LAMA III NO. 1, PISANGAN TIMUR, KEC. PULO GADUNG, JAKARTA TIMUR 13230
021-4786828
021-3452846
AHMAD SUHERI

MEDIA BUANA INDONESIA, PT
Kualifikasi Usaha (M1)
JL. RAYA PONDOK KELAPA BLOK D.14 RT. 01/RW. 01, PONDOK KELAPA, KEC. DUREN SAWIT, JAKARTA TIMUR 13450
021-86600845
SEPTER EDWARD SIHOL

MEDIA KARYA, CV
Kualifikasi Usaha (K1)
JL. CIPINANG MUARA III RT. 011/RW. 015, CIPINANG MUARA, KEC. JATINEGARA, JAKARTA TIMUR 13420
SITI MURNI S

MEDIA SENTRA NUSA, PT
Kualifikasi Usaha (M1)
JL. UTAN KAYU GG. SECANG NO. 7, UTAN KAYU UTARA, KEC. MATRAMAN, JAKARTA TIMUR 13120
021-87782073
SUTORO

MEDIASENTRA INTEGRASI, PT
Kualifikasi Usaha (M1)
GED. NARIBA II, JL. TB. SIMATUPANG RT. 06/RW. 11, GEDONG, KEC. PASAR REBO, JAKARTA TIMUR 13760
021-87782074
ANTON ARRY DWI LESTARI

MEDICHEM ARTHA MANDIRI, PT
Kualifikasi Usaha (M1)
JL. D.I. PANJAITAN KAV. 48, RUKAN KIRANA CAWANG NO. RK A. 38 RT. 08/RW. 02, CIPINANG CEMPEDAK, KEC. JATINEGARA 13340
JUPARNA PURBA

MEGA BLORA CIPTA, CV
Kualifikasi Usaha (K3)
JL. KOL. SUGIONO NO. 45, RT. 004/06, PONDOK BAMBU, KEC. DUREN SAWIT, JAKARTA TIMUR 13430
H. KOSIM HASAN

MEGA PERSADA INDONESIA, PT
Kualifikasi Usaha (M2)
JL. RAYA CONDET NO.136 RT. 11/RW. 03, BATU AMPAR, KEC. KRAMAT JATI, JAKARTA TIMUR 13520
021-87792410
021-8092727
mpi@megapersada.co.id
IR. NOVIAN AKBAR

MEGA POWER TEKNINDO, PT
Kualifikasi Usaha (M1)
JL. PRAMUKA RAYA NO. 19 A, PAL MERIEM, KEC. MATRAMAN, JAKARTA TIMUR 13140
021-85904069
FITRI MUTIARA ELGASARI

MEGA PRIMATAMA, CV
Kualifikasi Usaha (K1)
JL. RAYA BEKASI KM. 21 KAWASAN INDUSTRI PULOGADUNG, RAWATERATE, CA, UJUNG MENTENG, KEC. CAKUNG, JAKARTA TIMUR 13960
021-46801190
WAHYU SITI WIDAWATI

MEGA TIRTA AMERTA, PT
Kualifikasi Usaha (M1)
JL. KAYU PUTIH VI BLOK D NO. 10, PULO GADUNG, KEC. PULO GADUNG, JAKARTA TIMUR 13260
021-4890781
021-4703839
YLT

MEGA USAHA MANDIRI, PT
Kualifikasi Usaha (M1)
JL. TB. SIMATUPANG KAV 136 LT. 2, RAMBUTAN, KEC. CIRACAS, JAKARTA TIMUR 13830
021-9201629
MESAK SIMANJUNTAK

http://jakarta.bps.go.id

MEGACIPTA SENTRA PERSADA, PT
Kualifikasi Usaha (M2)
RUKO MEDICAL ESTATE BLOK D NO. 6, PONDOK KELAPA, KEC. DUREN SAWIT, JAKARTA TIMUR 13450
021-8650339
021-8650220
megacipta2005@yahoo.com
IR. HERRY MOELYANTO

MEGATAMA, CV
Kualifikasi Usaha (K1)
JL. OTISTA III NO. 104 H RT. 005/02, CIPINANG CEMPEDAK, KEC. JATINEGARA, JAKARTA TIMUR 13340
021-8198207
UTARI PUSPITA SARI

MEGPRO ANEKA SEJAHTERA, CV
Kualifikasi Usaha (K1)
JL. BUNGUR NO. 14 RT. 016/RW. 006, RAMBUTAN, KEC. CIRACAS, JAKARTA TIMUR 13830
021-93359171
SARMAWATY

MEGUMI ANUGERAH MULIA, PT
Kualifikasi Usaha (M1)
RUKO TAMAN PONDOK KELAPA BLOK A NO.11 RT. 01/RW. 01, PONDOK KELAPA, KEC. DUREN SAWIT, JAKARTA TIMUR 13450
021-8649719
pt.megumianugerahmulia@yahoo.com
MERLINA ESTA RIANA, AMD

MEKAR BETU PRIMA, PT
Kualifikasi Usaha (M1)
JL. KALISARI III NO. 1 RT. 07/RW. 10, KALISARI, KEC. PASAR REBO, JAKARTA TIMUR 13790
021-87709850
DODY HARMON

MEKARINDO BUNGA RAMPAI, PT
Kualifikasi Usaha (M1)
JL. RAYA SOEKAMTO KOMP. RUKO BUARAN PERSADA NO. 12, MALAKA SARI, KEC. DUREN SAWIT, JAKARTA TIMUR 13460
021-8600893
YANCO CORNELIS REPI

MELANITA MARTI SEJAHTERA, PT
Kualifikasi Usaha (M1)
JL. TANAH MERDEKA V/123 RT. 006/RW. 004, RAMBUTAN, KEC. CIRACAS, JAKARTA TIMUR 13830
021-8412504
021-8412504
MACHRUTI

MELATI PANJA, CV
Kualifikasi Usaha (K2)
JL. KAMPUNG KRAMAT NO. 70, CIBUBUR, KEC. CIRACAS, JAKARTA TIMUR 13710
021-29389970
YOSAFAT

MELFA CITRA PERMATA, CV
Kualifikasi Usaha (K1)
JL. PERINTIS NO .51 RT. 04/RW. 05, CEGER, KEC. CIPAYUNG, JAKARTA TIMUR 13820
021-8441356
TUMPAL YANTO

MENARA CIPTA GEMILANG, PT
Kualifikasi Usaha (M1)
JL. RAYA HANKAM TMII NO.39, CEGER, KEC. CIPAYUNG
021-87799379
SODIKUN

MERIALL ANJANGSANA, PT
Kualifikasi Usaha (M1)
JL. DAMAI II NO. 50 A RT. 002/RW. 006, PONDOK KELAPA, KEC. DUREN SAWIT
021-8441832
MUHAMAD KUSWANDI

MERINDO INDAH LESTARI, PT
Kualifikasi Usaha (M1)
RUKAN MITRA MATRAMAN BLOK B/23, JL. MATRAMAN RAYA NO. 148, KEBON MANGGIS, KEC. MATRAMAN, JAKARTA TIMUR 13150
021-85918173
BARITA MURICH D. T

MERINDO KARYA SENTOSA, PT
Kualifikasi Usaha (M1)
JL. MATRAMAN RAYA NO. 148 RUKAN MITRA MATRAMAN BLOK B NO. 23, KEBON MANGGIS, KEC. MATRAMAN, JAKARTA TIMUR 13150
021-85918173
MANGIDO NAINGGOLAN

MESINDO TEKNINESIA, PT
Kualifikasi Usaha (M1)
JL. KAYU TINGGI RAYA NO. 2-3 KP. KANDANG SAPI, CAKUNG TIMUR, KEC. CAKUNG, JAKARTA TIMUR 13910
021-4614459
HARTONO

META EPSI, PT
Kualifikasi Usaha (M1)
JL. D. I. PANJAITAN KAV. 2, CIPINANG BESAR UTARA, KEC. JATINEGARA, JAKARTA TIMUR 13410
021-8564955
021-8198905
metaepsi@holding.com
IR. INOMAL SENTA JAYA

META GIRI AGUNG, PT
Kualifikasi Usaha (M1)
JL. UJUNG MENTENG NO. 19 RT. 011/RW. 03, UJUNG MENTENG, KEC. CAKUNG, JAKARTA TIMUR 13960
021-46822226
021-46822226
PRIYATNO

METATAMA ADRIA PERTIWI, PT
Kualifikasi Usaha (M2)
JL. PALAD BLOK B, NO. 10 RT. 10/RW. 03, PULO GADUNG, KEC. PULO GADUNG, JAKARTA TIMUR 13260
021-46835886
ERLAND PAMUNGKAS

METRIKAL SARANA JAYAUTAMA, PT
Kualifikasi Usaha (M1)
JL. RAYA CIPINANG INDAH I NO. 39, CIPINANG MUARA, KEC. JATINEGARA, JAKARTA TIMUR 13430
021-8627509
021-8514686
TIRTHY NOVERAJA

METRIX AGUNG SENTOSA, CV
Kualifikasi Usaha (K1)
JL. PERINTIS KEMERDEKAAN KOMP PERKANTORAN PULO MAS BLOK IX NO. 1, PONDOK KOPI, KEC. DUREN SAWIT, JAKARTA TIMUR 13460
021-83969575
metrix_as@yahoo.com
SAMSUDIN

METRO GABE JAYA, PT
Kualifikasi Usaha (M1)
JL. MULTI KARYA I NO. 30, UTAN KAYU UTARA, KEC. MATRAMAN, JAKARTA TIMUR 13120
021-8583657
metro_gabejaya@yahoo.co.id
NY. SITI RAUN KATHARINA H

METRO KREASI INDOTEKNIK, PT
Kualifikasi Usaha (M1)
JL. DEWI SARTIKA NO. 17, CAWANG, KEC. KRAMAT JATI, JAKARTA TIMUR 13630
021-80878432
mki4bro_best@yahoo.co.id
RIZAL CHARLI S

METTA SUMBER ABADI, PT
Kualifikasi Usaha (B1)
JL. KAYU PUTIH UTARA III D NO. 126, PULO GADUNG, KEC. PULO GADUNG, JAKARTA TIMUR 13260
021-4897316
021-4759346
msajkt@cbn.net.id
SUGIYONO

http://jakarta.bps.go.id

MEWAH GEMILANG, CV
Kualifikasi Usaha (K3)
JL. MANGGA NO. 40, BATU AMPAR, KEC. KRAMAT JATI, JAKARTA TIMUR 13520
021-70976623
GAYUS SIRAIT

MIA AULIA, PT
Kualifikasi Usaha (M1)
JL. H.SULAIMAN NO. 47 RT. 004/RW. 002, CIPINANG BESAR UTARA, KEC. JATINEGARA, JAKARTA TIMUR 13620
021-8571201
NENENG DEWI MULYASARI

MIANDO JAYA LESTARI, PT
Kualifikasi Usaha (M1)
JL. BUNGA RAMPAI VII / 5 / 96, MALAKA JAYA, KEC. DUREN SAWIT, JAKARTA TIMUR 13460
MASITHA STEPHANI

MIDISON JAYA, CV
Kualifikasi Usaha (K1)
JL. PISANGAN LAMA III NO. 16 RT. 007/RW. 08, PISANGAN TIMUR, KEC. PULO GADUNG, JAKARTA TIMUR 13230
021-32711052
SONDANG YANNE MEISIKA.M

MIDUK KARYA JAYA, CV
Kualifikasi Usaha (K1)
JL. PONDOK KELAPA VI BLOK C2 NO. 31, PONDOK KELAPA, KEC. DUREN SAWIT, JAKARTA TIMUR 13450
021-8645473
021-8645473
SILVIA DIANA ROTUA

MIRA KARYA INDOPRATAMA, PT
Kualifikasi Usaha (M1)
JL. NANAS PESERAMAN NO. 5, UTAN KAYU UTARA, KEC. MATRAMAN, JAKARTA TIMUR 13120
021-85907060
ACHMAD YUNUS, SE

MISSY REZEKI, CV
Kualifikasi Usaha (K2)
JL. ARJUNA I NO. 7 RT. 008/007 KEL. UTAN KAYU SELATAN, PISANGAN BARU, KEC. MATRAMAN, JAKARTA TIMUR 13110
021-8511905
HASIHOLAN TAMBUNAN

MITRA ARTISTIKA CIPTA, PT
Kualifikasi Usaha (M1)
JL. KAYU PUTIH UTARA I A NO. 08, PULO GADUNG, KEC. PULO GADUNG, JAKARTA TIMUR 13260
021-4716584
IR. HENDRA KURNIAWAN TJIA

MITRA BANGUNKONSTEL, PT
Kualifikasi Usaha (M1)
JL. CIPINANG MUARA I NO. 23, PONDOK BAMBU, KEC. DUREN SAWIT, JAKARTA TIMUR 13430
021-8603290
021-8602290
M SYAEFUDIN

MITRA BERKARYA SEJATI, PT
Kualifikasi Usaha (M1)
JL. CIPINANG MUARA III NO. 7 RT. 09/RW. 15, CIPINANG MUARA, KEC. JATINEGARA, JAKARTA TIMUR 13420
021-85908261
021-8515388
IMELDA LAMBOK

MITRA BERKARYA, CV
Kualifikasi Usaha (K2)
JL. KOBANGDIKLAT I NO. 35 RT. 003/007 KEL. BARU KEC. PASAR REBO, BARU, KEC. PASAR REBO, JAKARTA TIMUR 13780
87797735
HJ. SAODAH

MITRA CIASEM RAYA, PT
Kualifikasi Usaha (M1)
JL. CIPINANG MUARA I NO. 23A RT. 8/RW. 3, PONDOK BAMBU, KEC. DUREN SAWIT
MASTA

MITRA GUSNITA NANDA, PT
Kualifikasi Usaha (B1)
JL. SAWO INDAH NO. 24 RT. 07/RW. 02, BARU, KEC. PASAR REBO, JAKARTA TIMUR 13780
021-8701390
021-87702168
mgn-gusnitandanda@yahoo.co.id
H TANDANAN DAULAY

MITRA HUTAMA MANDIRI, PT
Kualifikasi Usaha (M1)
JL. SAWO NO. 24 KEL. BARU CIJANTUNG III, BARU, KEC. PASAR REBO, JAKARTA TIMUR 13780
021-87702168
ATHOSUDDIN DAULAY

MITRA JATI ASIH, CV
Kualifikasi Usaha (K3)
JL. CIPINANG BARU RAYA NO. 18 CIPINANG, KEC. PULO GADUNG, JAKARTA TIMUR 13240
021-47864315
ORPA ESTER MARBUN

MITRA MARISKA BERSAUDARA, PT
Kualifikasi Usaha (M1)
JL. DEWI SARTIKA NO. 294 A RT. 04/RW. 05, CAWANG, KEC. KRAMAT JATI, JAKARTA TIMUR 13630
MARUWAHAL SIAHAAN

MITRA MUDA NUSAINDO, PT
Kualifikasi Usaha (M1)
JL. PONDOK KELAPA VI C2/31, PONDOK KELAPA, KEC. DUREN SAWIT, JAKARTA TIMUR 13450
021-86601621
021-86601621
IR. SONDANG RIA PANJAITAN

MITRA PELITA KENCANA, PT
Kualifikasi Usaha (M2)
RUKO ARLIN INDAH BLOK D 18 JL. RAYA BUARAN RT. 06/RW. 15, DUREN SAWIT, KEC. DUREN SAWIT, JAKARTA TIMUR 13440
021-86611062
021-86611116
IR. BAMBANG IRAWAN

MITRA PRATAMA MANUNGGAL, PT
Kualifikasi Usaha (M1)
JL. RADEN INTEN II NO. 139, DUREN SAWIT, KEC. DUREN SAWIT, JAKARTA TIMUR 13440
021-8657755
021-8657755
YUNITA

MITRA SAHLU SESDIAN, PT
Kualifikasi Usaha (M1)
KOMP. RUKO DUREN SAWIT CENTER NO. 8 Q, KLENDER, KEC. DUREN SAWIT, JAKARTA TIMUR 13470
021-86613831
ARSENIUS SARAGIH

MITRA SETIA MAJU, CV
Kualifikasi Usaha (K3)
JL. ALU-ALU NO. 22, JATI, KEC. PULO GADUNG, JAKARTA TIMUR 13220
021-3912440
HAPOSAN P. SINAGA

MITRA SETIA MAKMUR, CV
Kualifikasi Usaha (K1)
JL. ALU-ALU NO. 22, JATI, KEC. PULO GADUNG, JAKARTA TIMUR 13220
021-3192440
SAMUEL

MITRA SETYA UTAMA, PT
Kualifikasi Usaha (M1)
JL. KAMPUNG BARU I NO. 16 RT. 09/RW. 09, KELAPA DUA WETAN, KEC. CIRACAS, JAKARTA TIMUR 13730
021-8701151
ACHMAD MUTAQIN

MITRA SUKSES MANDIRI, CV
Kualifikasi Usaha (K1)
JL. SODONG RAYA NO. 1 RT. 07/RW. 11, CIPINANG, KEC. PULO GADUNG, JAKARTA TIMUR 13240
IR. MARULI HALOHO

https://jakarta.bps.go.id

MITRA SUKSES MENARINDO PT
Kualifikasi Usaha (M1)
KOMP MEDICAL ESTATE BLOK A NO. 3, PONDOK KELAPA, KEC. DUREN SAWIT, JAKARTA TIMUR 13450
021-86903349
021-86903794
IR. PANTUN PAKPAHAN

MITRA USAHA MAJU, PT
Kualifikasi Usaha (M1)
JL. LAPAN PEKAYON NO. 19 RT. 003/RW. 009, PEKAYON, KEC. PASAR REBO, JAKARTA TIMUR 13710
021-8706651
IDA TAMBUNAN

MITRATAMA INDOKARYA, PT
Kualifikasi Usaha (M1)
JL. OLAHRAGA I NO. 4 RT. 07/RW. 15, CILILITAN, KEC. KRAMAT JATI, JAKARTA TIMUR 13640
021-80879009
mitratamaindokarya@yahoo.com
IR. HAPI JUDDIN PANE

MOAN SARANA, CV
Kualifikasi Usaha (K1)
JL. H. TEN RAYA NO. 22 RT. 005/RW. 01, RAWAMANGUN, KEC. PULO GADUNG, JAKARTA TIMUR 13220
021-47882637
HALOMOAN

MODULUS INTICIPTA KARYA, PT
Kualifikasi Usaha (M1)
JL. OTISTA RAYA NO. 84 B, BIDARA CINA, KEC. JATINEGARA, JAKARTA TIMUR 13330
021-8508526
modulusikpt@yahoo.com
IR. ISMERDI RANGKUTI

MONANG LAURAJA, PT
Kualifikasi Usaha (M1)
JL. KAYU MANIS I LAMA NO. 18, KAYU MANIS, KEC. MATRAMAN, JAKARTA TIMUR 13130
EDWARD SINAGA

MORIYAMA INDOKARYA, PT
Kualifikasi Usaha (M1)
JL. CILILITAN BESAR NO.104 RT. 005/RW. 003, RAWAMANGUN, KEC. PULO GADUNG
021-70575786
UNTUNG SUPRAPTO

MORTIO MAGLANE, PT
Kualifikasi Usaha (M1)
JL. MERAH DELIMA NO. 28 RT. 004/RW. 10, KAYU PUTIH, KEC. PULO GADUNG, JAKARTA TIMUR 13210
021-4721185
RUDOLF HASUGIAN

MOSYA KARYA MANDIRI , PT
Kualifikasi Usaha (M1)
JL. JEND. BASUKI RAHMAT NO. 23 A, RAWA BUNGA, KEC. JATINEGARA, JAKARTA TIMUR 13350
021-85903973
LUKMAN HAKIM

MTH, CV
Kualifikasi Usaha (K1)
JL. CIPINANG MUARA NO. 12 RT. 001/RW. 015, CIPINANG MUARA, KEC. JATINEGARA, JAKARTA TIMUR 13420
RISDA SITUMORANG

MUAL BATU KONSTRUKSI, CV
Kualifikasi Usaha (K2)
JL. KERJA BAKTI NO. 115 RT. 009/04 MAKASAR, KEC. MAKASAR, JAKARTA TIMUR 13570
021-80884077
LISTON SIBUEA

MUARA JAYA BERSAMA, PT
Kualifikasi Usaha (M1)
JL. CIPINANG MUARA NO. 34, CIPINANG MUARA, KEC. JATINEGARA, JAKARTA TIMUR 13420
021-8515388
ROSMA TAMBUNAN

MUARA KAUSAJAYA, PT
Kualifikasi Usaha (M1)
JL. KAYU MANIS I LAMA NO. 18, PAL MERIEM, KEC. MATRAMAN, JAKARTA TIMUR 13140
LINDA ROTUA MALAU

MUBA WIPANINDO, CV
Kualifikasi Usaha (K1)
JL. SALAM II NO. 36 RT. 02/07, CIJANTUNG, CIJANTUNG, KEC. PASAR REBO, JAKARTA TIMUR 13770
ABEDNEGO PANJAITAN

MUDJITABA & SONS, PT
Kualifikasi Usaha (M1)
JL. PAUS NO. 94, JATI, KEC. PULO GADUNG, JAKARTA TIMUR 13220
021-4702095
ERWIN SIMSON M.S

MUGAPES, PT
Kualifikasi Usaha (M1)
JL. WARINGIN I NO. 22, KAYU PUTIH, KEC. PULO GADUNG, JAKARTA TIMUR 13210
021-4899083
MONANG LUMBAN BATU

MULTI AREA CONINDO, PT
Kualifikasi Usaha (M1)
JL. RAYA LAPANGAN TEMBAK B1/12, CIBUBUR, KEC. CIRACAS, JAKARTA TIMUR 13720
021-8719033
macon@macon.web.id
IR. LYDIA HATTA, MS

MULTI CITRA ENRICO, PT
Kualifikasi Usaha (M1)
RUKO DUEN SAWIT CENTRE NO. 8 Q RT. 07/RW. 10, KLENDER, KEC. DUREN SAWIT, JAKARTA TIMUR 13470
021-86613831
JHONSYLSYAH THAHARA

MULTI KARYATAMA PERKASA, PT
Kualifikasi Usaha (M1)
JL. RADIN INTEN II NO. 139 RT. 09/RW. 05, DUREN SAWIT, KEC. DUREN SAWIT, JAKARTA TIMUR 13440
021-86609954
DESI NATALIA KURNIAWAN

MULTI MULIA SUKSES, PT
Kualifikasi Usaha (M1)
JL. BAMBU APUS RT. 06/RW. 05, BAMBU APUS, KEC. CIPAYUNG, JAKARTA TIMUR 13890
UNITHEOS NARYO MARBUN

MULTI PRIMA KARYA, PT
Kualifikasi Usaha (M1)
JL. ARABIKA II BLOK W.5/6 RT. 09/RW. 06, PONDOK KOPI, KEC. DUREN SAWIT, JAKARTA TIMUR 13460
021-8624825
mpk_jak@yahoo.com
IMAM SUDIRO HUSODO

MULTI SARANA NIAGA, PT
Kualifikasi Usaha (M1)
JL. KAYU PUTIH UTARA VI D NO. 58, KAYU PUTIH, KEC. PULO GADUNG, JAKARTA TIMUR 13210
021-4753803
HARBET ANTONI

MULTI UNGGUL SINERGI, PT
Kualifikasi Usaha (M1)
JL. PEMUDA RUKO GRAHAMAS BLOK AA NO. 11, RAWAMANGUN, KEC. PULO GADUNG, JAKARTA TIMUR 13220
021-4711679
BAMBANG SUHARYONO

MULTI USAHA GEMILANG, PT
Kualifikasi Usaha (M1)
JL. PUCUNG RAYA NO.2, BALE KAMBANG, KEC. KRAMAT JATI 13530
021-80881548
021-80881548

MULTIKARSA SEDIATAMA, PT
Kualifikasi Usaha (M1)
PONDOK KELAPA NO. 17 RT. 08/RW. 03, PONDOK KELAPA, KEC. DUREN SAWIT, JAKARTA TIMUR 13450
021-8649938
DRS. SOPAR SEBASTIAN H.

http://jakarta.bps.go.id

MULTITEK CITRA DELTASIS, PT
Kualifikasi Usaha (M2)
JL. RAWAMANGUN TIMUR NO. 18 RT. 003/RW. 12, JATI, KEC. PULO GADUNG, JAKARTA TIMUR 13220
021-47860888
DIAN HESTI SETIAWATI

MULYA JAYA AYU PRIMA, PT
Kualifikasi Usaha (M1)
JL. RAYA BOGOR KM. 27,5 NO. 8C RT. 02/RW. 07, PEKAYON, KEC. PASAR REBO, JAKARTA TIMUR 13710
021-8708431
LILIANA HANJONO

MURSIN SAY, PT
Kualifikasi Usaha (M1)
JL. HAJI TEN RAYA NO. 12-18, RAWAMANGUN, KEC. PULO GADUNG, JAKARTA TIMUR 13220
021-52907254
mursinsay@yahoo.com
YOHANES P. SIBURIAN

MURTI CAHAYA WIRASABA, PT
Kualifikasi Usaha (M1)
JL. TAWES NO. 12, RAWAMANGUN, KEC. PULO GADUNG, JAKARTA TIMUR 13220
021-4893331
saragih12@murticahaya.com
BAMBANG SUBANDIO

MUSTIKA JAYA, CV
Kualifikasi Usaha (K1)
JL. PERMATA NO. 14 RT. 003/005 CAWANG III, KEL. KEBON PALA, KEC. MAKASAR, JAKARTA TIMUR 13650
021-8011008
mustikajaya_cv@yahoo.com
IRFAN SETIAWAN

MUSTIKA LASTARI JAYA, PT
Kualifikasi Usaha (M2)
JL. CIPINANG ASEM NO. 33-B RT. 11/RW. 09, KEBON PALA, KEC. MAKASAR, JAKARTA TIMUR 13650
021-80881780
021-80886492
mustikalastarijaya@gmail.com
JASMIN

MUSTIKA MADYA MANGGALA, PT
Kualifikasi Usaha (M1)
JL. CIPINANG CEMPEDAK IV/28 RT. 05/RW. 06, CIPINANG CEMPEDAK, KEC. JATINEGARA, JAKARTA TIMUR 13340
021-85907139
021-85907139
A. NAWIR

MUSTIKA PRIMA ANUGERAH, PT
Kualifikasi Usaha (M1)
JL. BATU MERAH DELIMA NO. 39, KAYU PUTIH, KEC. PULO GADUNG, JAKARTA TIMUR 13210
021-4717284
BERLIANA

MUSTIKA PUTRA UTAMA, PT
Kualifikasi Usaha (M1)
JL. ALBAIDHO I NO. 47 RT. 06/RW. 06, LUBANG BUAYA, KEC. CIPAYUNG, JAKARTA TIMUR 13810
021-8404507
ALPITER SIMANJUNTAK

MUSTIKA WAHANA PUTRA, PT
Kualifikasi Usaha (M1)
KOMPLEK PEMDA DKI BLOK K2/19 RT. 013/RW. 002, CAKUNG TIMUR, KEC. CAKUNG
021-8641583
ANDRI IRAWAN

MUTIARA HIDUP, PT
Kualifikasi Usaha (M1)
JL. MUTIARA III NO. 7, KAYU PUTIH, KEC. PULO GADUNG, JAKARTA TIMUR 13210
021-4307757
MARLYN MONROE BORU SIMANJUNTAK

MUTIARA INDAH PERMATASARI, CV
Kualifikasi Usaha (K2)
JL. TANAH MERDEKA VII NO. 51-C RT. 06/RW. 09, RAMBUTAN, KEC. CIRACAS, JAKARTA TIMUR 13830
021-8207646
ROSMEDI SINAGA

MUTIARA LASNIROHA, CV
Kualifikasi Usaha (K1)
JL. BIDURI BULAN NO. 3, BIDARA CINA, KEC. JATINEGARA, JAKARTA TIMUR 13330
SONDANG SIMBOLON

MUTIARA MURNI MANDIRI, PT
Kualifikasi Usaha (M1)
JL. TANJUNG LENGKONG NO. 42 RT. 03/RW. 07, BIDARA CINA, KEC. JATINEGARA, JAKARTA TIMUR 13330
021-8516303
BERNARD POLTAK BUDI HAMONANGAN

MUTIARA PARSIMA MANDIRI, CV
Kualifikasi Usaha (K1)
JL. BAKTI NO. 14 RT. 004/RW. 08, CILILITAN, KEC. KRAMAT JATI, JAKARTA TIMUR 13640
021-4898455
DUMARIA M. BR. SIMANJUNTAK

MUTIARA PERMAI, CV
Kualifikasi Usaha (K1)
JL. ROJALI BLOK H NO. 17 RT. 009/05, PONDOK KELAPA, KEC. DUREN SAWIT, JAKARTA TIMUR 13450
021-8921121
JOKO SETIONO, SH

MUTIARA SAPTA ANUGRAH, PT
Kualifikasi Usaha (M1)
JL. TAMAN JELITA B/7 RT. 08/RW. 10, RAWAMANGUN, KEC. PULO GADUNG, JAKARTA TIMUR 13220
TIODOOR LINA SIREGAR

MUTU GARANSI PRIMA, PT
Kualifikasi Usaha (M2)
JL. JEND. POL. SOEKAMTO NO. 42, PONDOK KOPI, KEC. DUREN SAWIT, JAKARTA TIMUR 13460
021-8603869
RIFFANDI, SE, MBA

MUTU UTAMA KREASI, PT
Kualifikasi Usaha (M1)
JL. KAYU PUTIH III BLOK C NO. 1, CIPINANG, KEC. PULO GADUNG, JAKARTA TIMUR 13240
021-4700233
HADRIAN SIMANJUNTAK

NABATINDAH SEJAHTERA, PT
Kualifikasi Usaha (M1)
JL. TANAH MERDEKA NO. 36, RAMBUTAN, KEC. CIRACAS, JAKARTA TIMUR 13830
ARIEL SUMURUNG SINAGA

NABELA KARYA ABADI, PT
Kualifikasi Usaha (M1)
JL. RAYA BOGOR NO. 28, KRAMAT JATI, KEC. KRAMAT JATI, JAKARTA TIMUR 13510
021-3868292
nabela8@yahoo.co.id
HILTON, SE

NADAFIRA HARAPAN CV
Kualifikasi Usaha (K1)
JL. KIMIA FARMA NO. 44, DUREN SAWIT, DUREN SAWIT, KEC. DUREN SAWIT, JAKARTA TIMUR 13440
021-8625301
IRWAN

NADIA MITRA WANGI, PT
Kualifikasi Usaha (M2)
JL. DEWI SARTIKA NO. 294 D, CAWANG, KEC. KRAMAT JATI, JAKARTA TIMUR 13630
021-8094025
PULO PARDEDE

http://jakarta.bps.go.id

NADYA MIKA METRIK, PT
Kualifikasi Usaha (M2)
JL. SABUT II BLOK E II NO. 31, PONDOK KELAPA, KEC. DUREN SAWIT, JAKARTA TIMUR 13450
021-8642427
021-8642427
nadyamika_metrik@yahoo.com
MICHAEL LASROHA

NAGA BALING, CV
Kualifikasi Usaha (K1)
JL. BAKTI NO. 35 RT. 004/RW. 008, CILILITAN, KEC. KRAMAT JATI, JAKARTA TIMUR 13640
021-8415861
IMELDA ERNAWATY SAMPE

NAGA MASELTRADITAMA, PT
Kualifikasi Usaha (M1)
JL. PULO KAMBING II NO. 14 KAWASAN INDUSTRI PULOGADUNG, JATINEGARA, KEC. CAKUNG, JAKARTA TIMUR 13930
021-46030360
HONGGO WIJAYA

NAGA TORNAULI (NATO), PT
Kualifikasi Usaha (M1)
JL. PERMATA NO. 15 CAWANG III, KEBON PALA, KEC. MAKASAR, JAKARTA TIMUR 13650
021-8016402
nato@indosat.net.id
IR. SAUT MATIO SINAGA

NAIMARATA MITRA UTAMA, PT
Kualifikasi Usaha (M1)
JL. OTISTA III C4 RT. 02/RW. 04, CIPINANG CEMPEDAK, KEC. JATINEGARA, JAKARTA TIMUR 13340
021-8194823
PARULIAN

NAJLA PUTRA PRATAMA, CV
Kualifikasi Usaha (K1)
JL. DERMAGA INDAH IV NO. 8, KLENDER, KEC. DUREN SAWIT, JAKARTA TIMUR 13470
021-86601124
VISHNU BRATA

NAKARASIDO BINTANG CAPRICORN, PT
Kualifikasi Usaha (M1)
JL. GARDU NO. 9 RT. 07/RW. 02, BALE KAMBANG, KEC. KRAMAT JATI, JAKARTA TIMUR 13530
RENI PASARIBU

NAMBUR MARLATA, PT
Kualifikasi Usaha (M1)
JL. SWADAYA II NO. 11, DUREN SAWIT, KEC. DUREN SAWIT, JAKARTA TIMUR 13440
021-86602114
ARON SALOMO SIANIPAR

NANROOS KIRANAJAYA, PT
Kualifikasi Usaha (M1)
PERUM BUMI MALAKA ASRI, JL. FLAMBOYAN III BLOK H1 NO. 19 MALAKA SA, MALAKA SARI, KEC. DUREN SAWIT, JAKARTA TIMUR 13460
021-8630710
THEODORA SIMATUPANG

NAPA JASADARMA ABADI, PT
Kualifikasi Usaha (M1)
JL. DEWI SARTIKA NO. 44, CAWANG, KEC. KRAMAT JATI, JAKARTA TIMUR 13630
021-8193925
HANDY SALIM TAMBA

NARAMOSAN SEMPURNA, PT
Kualifikasi Usaha (M1)
JL. PENDIDIKAN NO.42 RT. 03/RW. 09, KALISARI, KEC. PASAR REBO, JAKARTA TIMUR 13710
021-8706651
RADEULLY YSSUGIANTY

NASA MITRA JAYA, CV
Kualifikasi Usaha (K3)
JL. KP KRAMAT NO. 70 KEL. SETU, RT. 03/RW. 04, KEC. CIPAYUNG, JAKARTA TIMUR 13880
021-84307953
SABAR JOHANNES HUTAJULU

NASARI BERSAUDARA, PT
Kualifikasi Usaha (M1)
JL. PAUS NO. 94, JATI, KEC. PULO GADUNG, JAKARTA TIMUR 13220
021-4702095
TUMPAK SIMBOLON

NAYAKA CIPTA NUGRAHA, CV
Kualifikasi Usaha (K1)
JL. PANGKALAN JATI NO. 49, CIPINANG MELAYU, KEC. MAKASAR, JAKARTA TIMUR 13620
021-8604848
ANDI

NELKARISMA ABADI, CV
Kualifikasi Usaha (K2)
JL. MAHAKAM NO. 59 RT. 015/RW. 006, RAMBUTAN, KEC. CIRACAS, JAKARTA TIMUR 13830
RANO KARLO SIMANJUNTAK

NIAGATAMA KARYA, CV
Kualifikasi Usaha (K1)
JL. SMP 160 NO 26, CEGER, CIPAYUNG, CEGER, KEC. CIPAYUNG, JAKARTA TIMUR 13560
ASNI MISNAWATI

NICO PERKASA, CV
Kualifikasi Usaha (K3)
JL. PONDOK KOPI RAYA KOMP PERKANTORAN MALAKA COUNTRY BLOK D/10 PON, PONDOK KOPI, KEC. DUREN SAWIT, JAKARTA TIMUR 13460
021-86602959
021-86611018
DANA JUNANI GULTOM

NIDERIA PERSADA, PT
Kualifikasi Usaha (M1)
JL. I GUSTI NGURAH RAI NO. 14, KLENDER, KEC. DUREN SAWIT, JAKARTA TIMUR 13470
021-7662490
R. KOSIM SURYAATMAJA

NIKKO JAYA, PT
Kualifikasi Usaha (M1)
JL. RAYA CEGER NO. 23, CEGER, KEC. CIPAYUNG, JAKARTA TIMUR 13820
021-8452641
JEKSON HENGKI SOWONDO H.

NINA ARTA PROGANDA PUTRI, PT
Kualifikasi Usaha (M1)
JL. PERINTIS NO. 17, CEGER, KEC. CIPAYUNG, JAKARTA TIMUR 13820
021-8441356
MARHULAN TAMBUNAN

NINDYA KARYA, PT (PERSERO)
Kualifikasi Usaha (B2)
JL. LETJEND. MT. HARYONO KAV. 22, CAWANG, KEC. KRAMAT JATI, JAKARTA TIMUR 13630
021-8093276
021-8093105
nindayakarya@nindyakarya.co.id
IR. DIDIK HERDIANTO

NIRAKON, PT
Kualifikasi Usaha (M1)
RUKO BUARAN INDAH KAVLING BLOK U NO. 222 RT. 06/RW. 14, KLENDER, KEC. DUREN SAWIT, JAKARTA TIMUR 13470
021-8618506
CHARISMA PONGREKUN

NIRWANA INDAH, CV
Kualifikasi Usaha (K2)
JL. BINA MARGA NO 8 CIPAYUNG RT. 07/RW. 05, CEGER, KEC. CIPAYUNG, JAKARTA TIMUR 13820
021-70941285
HARTA SUMIATI

NIXINDO UTAMA, CV
Kualifikasi Usaha (K1)
JL. KUSEN I NO. 3, KAYU PUTIH, KEC. PULO GADUNG, JAKARTA TIMUR 13210
021-47881864
SAUT MARULITUA SINAGA

http://jakarta.bps.go.id

NOBLY PRAKASA JAYA, CV
Kualifikasi Usaha (K1)
JL. BAMBU WULUNG NO. 12, RT. 006/RW. 06, BAMBU APUS, KEC. CIPAYUNG, JAKARTA TIMUR 13890
HOULMAN M. LUGOL, SE

NOORFITRAH TEKNINDO, PT
Kualifikasi Usaha (M1)
JL. RAYA CIPINANG MUARA NO. 12 RT. 18/RW. 03, CIPINANG MUARA, KEC. JATINEGARA, JAKARTA TIMUR 13420
021-8503739
ADUNG DUL HAPIZ

NORDLI TURBINDO, PT
Kualifikasi Usaha (M2)
JL. KAYU PUTIH VII BLOK A NO. 8-9 RT. 003/RW. 06, PULO GADUNG, KEC. PULO GADUNG, JAKARTA TIMUR 13260
021-83704770
021-8298106
MARIO MARANDOLLA

NOVA KENCANA, CV
Kualifikasi Usaha (K1)
JL. PERINTIS NO. 27, CEGER, KEC. CIPAYUNG, JAKARTA TIMUR
8441640
HETTY JUNIDA PANJAITAN

NOVALINA SEJAHTERA, CV
Kualifikasi Usaha (K1)
JL. MANUNGGAL BAKTI NO. 24, KALISARI, KEC. PASAR REBO, JAKARTA TIMUR 13790
RENGSI SINAGA

NOVERIANTO PUTRA PERKASA, CV
Kualifikasi Usaha (K1)
JL. H. TABA NO. 44, DUREN SAWIT, KEC. DUREN SAWIT, JAKARTA TIMUR 13440
021-8602087
FERNANDO SILALAHI

NOZZLE ALINCO MUFEN PRATAMA, CV
Kualifikasi Usaha (K3)
JL. CIPINANG JAYA I/38 CIPINANG BESAR SELATAN, CIPINANG BESAR SELATAN, KEC. JATINEGARA, JAKARTA TIMUR 13410
021-8460172
021-8460173
IR. MUHAMMAD EFENDI YUSUF

NUANSA BIRU PRATAMA, PT
Kualifikasi Usaha (M1)
JL. GALUR SARI TIMUR NO. 7, UTAN KAYU SELATAN, KEC. MATRAMAN, JAKARTA TIMUR 13120
021-85909818
PONTAS LIMBONG

NUANSA TIMUR SEJAHTERA, PT
Kualifikasi Usaha (M1)
JL. KEJAKSAAN BLOK A NO. 8 RT. 12/RW. 11, PONDOK BAMBU, KEC. DUREN SAWIT, JAKARTA TIMUR 13430
021-8617116
021-8617116
SRI ANISAH ISTATI

NUEL BERLIA, CV
Kualifikasi Usaha (K1)
JL. PULOMAS BARAT DAYA NO. R 9, PULO GADUNG, KEC. PULO GADUNG, JAKARTA TIMUR 13210
021-47960680
RAME MARPAUNG

NUGRA KENCANA BAKTI, PT
Kualifikasi Usaha (M1)
JL. MUSTIKA JAYA II NO. 9, RAWAMANGUN, KEC. PULO GADUNG, JAKARTA TIMUR 13220
021-4705083
DRS. FX. SUPARDI RAHARJO

NUGRAHA PUTRA UTAMA, CV
Kualifikasi Usaha (K1)
JL. PRAMUKA RAYA I, RT. 003/01, KEL. PALMERIAM, KEC. MATRAMAN, JAKARTA TIMUR 13140
021-83702787
UCU PERMANA

NUR ABADI SENTOSA, PT
Kualifikasi Usaha (M1)
RUKO ARLIN INDAH BLOK D-4, JL. RAYA BUAAN, DUREN SAWIT, KEC. DUREN SAWIT, JAKARTA TIMUR 13440
021-86611116
[illegible].nas@yahoo.com
YENNY DARWIS

NURARIA SERVICES INDONESIA, PT
Kualifikasi Usaha (M1)
MUTIARA FAZA OFFICE PARK KAV RC 4, JL. RAYA CONDET NO. 27 RT. 04, GEDONG, KEC. PASAR REBO, JAKARTA TIMUR 13760
021-87784310
MOCHAMAD ARIF RAHMAN

NURBERLIAN LESTARI, PT
Kualifikasi Usaha (M1)
JL. PONDOK BAMBU BATAS NO. 14 RT. 1/RW. 12, PONDOK BAMBU, KEC. DUREN SAWIT, JAKARTA TIMUR 13430
021-8614089
021-8610579
MOHAMMAD RIFANA BERLIAN SH

NURMA TEL, PT
Kualifikasi Usaha (M1)
JL. RAYA SETU NO. 30 RT. 03/RW. 03, SETU, KEC. CIPAYUNG, JAKARTA TIMUR 13880
021-84306312
paulus_s72@yahoo.com
PAULUS HOTMAULI SILABAN

NURUDIN ARRIMURTI KAWAN, PT
Kualifikasi Usaha (M1)
JL. SMA 64 NO. 30 RT. 05/RW. 02, CIPAYUNG, KEC. CIPAYUNG, JAKARTA TIMUR 13840
021-8451562
nakawa_nbm@yahoo.com
HASTUTI NOOR A.

NUSA DUA EMPAT , CV
Kualifikasi Usaha (K1)
JL. KEBON NANAS SELATAN NO. 1, CIPINANG CEMPEDAK, KEC. JATINEGARA, JAKARTA TIMUR 13340
021-85903573
SUTRISNO NEGARA SIANTURI

NUSA JAYA SEJAHTERA, CV
Kualifikasi Usaha (K2)
JL. OTTO ISKANDARDINATA NO. 141 RT. 006/008, BIDARA CINA, KEC. JATINEGARA, JAKARTA TIMUR 13330
021-8199474
HERMAN RAHARJA

NUSA PURNAMA JAYA, CV
Kualifikasi Usaha (K1)
JL. CURUG RAYA NO. 12 RT. 001/08, PONDOK KELAPA, KEC. DUREN SAWIT, JAKARTA TIMUR 13450
021-8650441
PURNAMA SIAGIAN

NUSA PUTRA, PT
Kualifikasi Usaha (M1)
JL. RAWA BEBEK NO. 47, PULO GEBANG, KEC. CAKUNG, JAKARTA TIMUR 13950
SUPARNO

NUSA RAYA CIPTA PT
Kualifikasi Usaha (B1)
JL. D.I. PANJAITAN NO. 40 RT. 011/RW. 009, RAWA BUNGA, KEC. JATINEGARA, JAKARTA TIMUR 13350
021-8193526
021-8193544
nrc@nusarayacipta.com
IR. SETIADI DJAJASAPUTRA

NUSA TELAGA MAHKOTA, PT
Kualifikasi Usaha (M1)
JL. BALAP SEPEDA VII / 15 RT. 013/RW. 01, JATI, KEC. PULO GADUNG, JAKARTA TIMUR 13220
021-4750508
021-4750508
HJ. NURJANAH

NUSA TIGA RAJA, PT
Kualifikasi Usaha (M1)
JL. BINA MARGA NO. 8, CIPAYUNG, KEC. CIPAYUNG 13840
021-84310367

https://jakarta.bps.go.id

NUSCACO PERKASA, PT
Kualifikasi Usaha (M1)
JL. RAYA CAKUNG CILINCING KM. 1/7, CAKUNG BARAT, KEC. CAKUNG, JAKARTA TIMUR 13910
021-4600337
nuscaco@indo.net.id
NAZIEB HAMZAH

OCTAVIA PUTRI CITRA, CV
Kualifikasi Usaha (K1)
JL. PRAMUKA RAYA NO. 54, PAL MERIEM, KEC. MATRAMAN, JAKARTA TIMUR 13140
8505941
LINRA SIRINGO RINGO

OCTU VITA, PT
Kualifikasi Usaha (M1)
JL. MULTI KARYA NO. 11, UTAN KAYU UTARA, KEC. MATRAMAN, JAKARTA TIMUR 13120
021-4721134
PARHIMPUNAN DAULAY

OEDOET MAN RAJ, PT
Kualifikasi Usaha (M1)
PERUM PENGGILINGAN BLOK G VIII/7, PENGGILINGAN, KEC. CAKUNG, JAKARTA TIMUR 13940
FRISKA SIDABUTAR

OLIVIA INDAH, CV
Kualifikasi Usaha (K1)
JL. I GUSTI NGURAH RAI, PERTOKOAN CENTRAL INTAN CAKRAWALA BLOK B.3, KLENDER, KEC. DUREN SAWIT, JAKARTA TIMUR
8611536
SURIANY SAVERA

OMEGA PRIMA SEJAHTERA, PT
Kualifikasi Usaha (M1)
JL. H NAMAN RT. 13/RW. 03, PONDOK KELAPA, KEC. DUREN SAWIT, JAKARTA TIMUR 13450
OLOAN SIHOMBING

ONWARD BLADGOUD INDONESIA, PT
Kualifikasi Usaha (M1)
JL. BIRU LAUT X NO. 3, CIPINANG CEMPEDAK, KEC. JATINEGARA, JAKARTA TIMUR 13340
021-8196076
ELIN NURJALILAH

OPATSA PUTRA, PT
Kualifikasi Usaha (M1)
PTC RUKO BLOK 8B NO. 60, JL. RAYA BEKASI KM. 21 KAWASAN INDUSTRI P, RAWA TERATE, KEC. CAKUNG, JAKARTA TIMUR
021-7303275
opatsa_putra@yahoo.om
IR MULLER TAGOR SIMATUPANG

ORCALINDO LAMTAMA MANDIRI, PT
Kualifikasi Usaha (M2)
JL. H. TAIMAN NO. 309 B, GEDONG, KEC. PASAR REBO, JAKARTA TIMUR 13760
021-8853045
ANTONI SILAEN

ORETRA NUSA UTAMA, PT
Kualifikasi Usaha (M1)
JL. PAHLAWAN REVOLUSI NO18, PONDOK BAMBU, KEC. DUREN SAWIT, JAKARTA TIMUR 13430
VICTOR PARLINDUNGAN L.R.

PACITAN SERIBU SATU GOA, PT
Kualifikasi Usaha (M1)
JL. KOMARUDDIN RAYA NO. 25, PULO GEBANG, KEC. CAKUNG, JAKARTA TIMUR 13950
021-4807177
H. PRIYONO, ST

PADMA ASTADALA, PT
Kualifikasi Usaha (B1)
KOMP PERTOKOAN CIBUBUR INDAH BLOK F NO. 3 - 4, JL. LAPANGAN TEMBAK, CIBUBUR, KEC. CIRACAS, JAKARTA TIMUR 13720
021-9729035
ENDANG SADANI

PAESA PASINDO ENGINEERING, PT
Kualifikasi Usaha (B1)
JL. AHMAD YANI NO. 17 RT. 015/RW. 014, PISANGAN BARU, KEC. MATRAMAN, JAKARTA TIMUR 13110
021-85907323
021-2800563
paesa@paesa.co.id
MAHARDIKA YUDHA LEKSANA

PAGAR SINONDI SEMESTA , PT
Kualifikasi Usaha (M1)
JL. KAV. PTB DUREN SAWIT BLOK R.4 NO. 1, DUREN SAWIT, KEC. DUREN SAWIT, JAKARTA TIMUR 13440
021-8605471
JUNIDA ESTERLITA PERMATA SARI, SH

PAGASURYA PRIMATAMA, PT
Kualifikasi Usaha (M1)
JL. RAYA CURUG RT. 02/RW. 08, PONDOK KELAPA, KEC. DUREN SAWIT, JAKARTA TIMUR 13450
DJONNY SOEKANDA W

PAGIRA, CV
Kualifikasi Usaha (K2)
JL. LESTARI RAHAYU II NO. 37 KALISARI, KEC. PASAR REBO, JAKARTA TIMUR 13790
021-86606451
PERBAGAN NELSON HUTAPEA

PAHALA MILIK ABADI, PT
Kualifikasi Usaha (M1)
JL. KIMIA FARMA II NO. 44 RT. 06/RW. 14, DUREN SAWIT, KEC. DUREN SAWIT, JAKARTA TIMUR 13440
021-8625301
021-8625301
ELMAN

PAHAT MASPERSADA, PT
Kualifikasi Usaha (M1)
JL. SODONG RAYA NO. 1 RT. 07/RW. 11, CIPINANG, KEC. PULO GADUNG, JAKARTA TIMUR 13240
BORA SIHOTANG

PAKEMA INDAH ASRI, PT
Kualifikasi Usaha (M1)
JL. DEWI SARTIKA NO. 44, CAWANG, KEC. KRAMAT JATI, JAKARTA TIMUR 13630
021-80889663
RUBIMAN

PAKSIGURDHA PARAMARTA, PT
Kualifikasi Usaha (M1)
RUKAN MEDICAL ESTATE D-12, JL. RAYA PONDOK KELAPA, PONDOK KELAPA, KEC. DUREN SAWIT, JAKARTA TIMUR 13450
021-86904189
paksi2003@cbn.net.id
SUCIARSO DIGDOWIROGO

PAKUBUMI SEMESTA, PT
Kualifikasi Usaha (M2)
JL. PULO KAMBING RAYA NO. 34 - 36 KIP, JATINEGARA, KEC. CAKUNG, JAKARTA TIMUR 13930
021-46824349
021-4600034
pakubumi@cbn.net.id
IR. ANDREAS SUHARSONO W., MM

PALAPA ARGO SARI, CV
Kualifikasi Usaha (K1)
JL. SMA 48 RT. 12/RW. 01, PINANG RANTI, KEC. MAKASAR, JAKARTA TIMUR 13560
021-80889920
SUPRIYANTO

PALINS UTAMA, PT
Kualifikasi Usaha (M1)
JL. RS. SUKAMTO NO.123, PENGGILINGAN, KEC. CAKUNG
021-86901578
PANCA S. SILALAHI

PAMAKO SAKTI PT
Kualifikasi Usaha (M1)
JL. DUREN SAWIT TIMUR BLOK R.4/37, KLENDER, KEC. DUREN SAWIT, JAKARTA TIMUR 13470
021-3850751
TIMOUR SINAMBELA

http://jakarta.bps.go.id

PAMINDO PRIMA UTAMA MANDIRI, PT
Kualifikasi Usaha (M1)
JL. WIRALOKA 2 / E.7 RT. 02/RW. 07, CIPINANG MELAYU, KEC. MAKASAR, JAKARTA TIMUR 13620
IR. IMAM YUNISAR

PAN SATRIA SAKTI, PT
Kualifikasi Usaha (M1)
JL. CIPINANG BARU UTARA NO. 27, CIPINANG, KEC. PULO GADUNG, JAKARTA TIMUR 13240
021-47867037
ANGGIAT PANGIHUTAN PANJAITAN

PAN SATRIA TOGAMA, PT
Kualifikasi Usaha (M1)
JL. CIPINANG BARU I NO. 18, CIPINANG, KEC. PULO GADUNG, JAKARTA TIMUR 13240
021-4896015
TIARMA NAPITUPULU

PANAMBOS MITRA PERSADA, PT
Kualifikasi Usaha (M1)
JL. KAJA NO. 16 CIRACAS RT. 01/RW. 11, KELAPA DUA WETAN, KEC. CIRACAS, JAKARTA TIMUR 13730
SOLBE MARPAUNG

PANATA BAYU NUGRAHA, PT
Kualifikasi Usaha (M1)
JL. RAYA KALISARI NO. 5 RT. 04/RW. 01, KALISARI, KEC. PASAR REBO, JAKARTA TIMUR 13790
021-87709934
021-8708688
pbnpanata@yahoo.com
H. BACHRUDIN

PANCA ARGA LOKA, PT
Kualifikasi Usaha (M1)
JL. CIPINANG JAYA V BLOK D NO. 3, CIPINANG BESAR SELATAN, KEC. JATINEGARA, JAKARTA TIMUR 13410
021-8195750
021-8195751
IR. HERRY HERMADI

PANCA BANGUN SELARAS, PT
Kualifikasi Usaha (M1)
JL. RAYA SETU NO.55 RT. 005/RW. 001, KEBON MANGGIS, KEC. MATRAMAN
021-84978164
CECEP MAURIDI, ST

PANCA RAJA PERKASA, PT
Kualifikasi Usaha (M1)
JL. KUNCI NO. 13, KAYU PUTIH, KEC. PULO GADUNG, JAKARTA TIMUR 13210
021-4710407
TOGAP RODITTO LUMBAN RAJA

PANCA SAPANA TEKINDO, PT
Kualifikasi Usaha (M1)
JL. ARJUNA I NO. 7 RT. 08/RW. 07, UTAN KAYU SELATAN, KEC. MATRAMAN, JAKARTA TIMUR 13120
021-8511905
PARDOMUAN TAMBUNAN

PANCA USAHA JAYA, CV
Kualifikasi Usaha (K1)
JL. CILIWUNG NO. 7, CILILITAN, KEC. KRAMAT JATI, JAKARTA TIMUR 13640
HJ. ITJIH SURYASIH

PANCAKARYA PRATAMA, PT
Kualifikasi Usaha (M1)
JL. KEJAKSAAN RT. 04/RW. 05, PONDOK BAMBU, KEC. DUREN SAWIT, JAKARTA TIMUR 13430
IR. NINA NURYANI

PANCAPRAKARSA MULIATAMA, PT
Kualifikasi Usaha (M1)
JL. CIPINANG ELOK I BLOK A NO.21, CIPINANG MUARA, KEC. JATINEGARA, JAKARTA TIMUR 13420
021-7404873
pancaprakarsa@yahoo.com
IR. SLAMET DJUNIANTO EW

PANCAR GARIS CAHAYA, PT
Kualifikasi Usaha (M1)
JL. KAYU MAS TIMUR BLOK J/162, PULO GADUNG, KEC. PULO GADUNG, JAKARTA TIMUR 13260
TRI ANGGONO DARODJAT. P

PANCARANA SELARAS, PT
Kualifikasi Usaha (M1)
JL. BALAI PUSTAKA TIMUR NO. 39 BLOK A-9, GRAHA MEGAH INDAH PERMAI, RAWAMANGUN, KEC. PULO GADUNG, JAKARTA TIMUR 13220
021-47865675
DWI MUKTI KARNEIDI

PANCATRIMAS ARTERINDO, PT
Kualifikasi Usaha (M1)
JL. KERJA BAKTI NO. 21, KRAMAT JATI, KEC. KRAMAT JATI, JAKARTA TIMUR 13510
021-80877165
GIRI SUKO PRAMONO

PANDAWA BANGUN SARANA, PT
Kualifikasi Usaha (M1)
JL. PONDASI NO. 38, KAYU PUTIH, KEC. PULO GADUNG, JAKARTA TIMUR 13210
021-85883319
DRS. TIBETS HUMUSOR SIMAMORA

PANDAWA PRATAMA PUTRA, PT
Kualifikasi Usaha (M1)
JL. KP.MALAKA NO. 70, PONDOK KOPI, KEC. DUREN SAWIT, JAKARTA TIMUR 13460
021-86900571
IDA MINTARYATMI

PANDORA ARTHA, PT
Kualifikasi Usaha (M1)
JL. RAYA PONDOK GEDE NO. 08, CILANGKAP, KEC. CIPAYUNG, JAKARTA TIMUR 13870
021-82610811
pandoraartha@yahoo.co.id
YUS SUMARYANTHO

PANDU AGUNG NUANSA, PT
Kualifikasi Usaha (M1)
JL. PAHLAWAN REVOLUSI NO. 8 RT. 05/RW. 03, PONDOK BAMBU, KEC. DUREN SAWIT, JAKARTA TIMUR 13430
021-8628369
MULYADI YUSUF

PANDU NOVIA SAKTI, PT
Kualifikasi Usaha (M1)
JL. CENGKEH NO. 2 RT. 08/RW. 02, LUBANG BUAYA, KEC. CIPAYUNG, JAKARTA TIMUR 13810
021-87794038
pandunoviasakti@yahoo.com
ANDY WIJAYA

PANDYA SIDDHIKARA KONSULTAN, PT
Kualifikasi Usaha (M1)
JL. RAYA BULUH PERINDU T/05, PONDOK BAMBU, KEC. DUREN SAWIT, JAKARTA TIMUR 13440
021-8617064
pasdhikara2002@yahoo.com
IR. ANDRIS SANI

PANGAMBATAN, PT
Kualifikasi Usaha (M1)
JL. BATU ZAMRUD NO. 64, KAYU PUTIH, KEC. PULO GADUNG, JAKARTA TIMUR 13210
K. L TORUAN

PANGATUR RAJA SATRIA, PT
Kualifikasi Usaha (M1)
JL. KAYU RAMIN NO. 7, UTAN KAYU UTARA, KEC. MATRAMAN, JAKARTA TIMUR 13120
021-8196809
BOSMAN S

PANGGOHI ARTA PERSADA, PT
Kualifikasi Usaha (M1)
JL. CIPINANG BARU RAYA NO. D/10, CIPINANG, KEC. PULO GADUNG, JAKARTA TIMUR 13240
021-4701169
BASA AMBARITA

http://jakarta.bps.go.id

PANGGU MAS, PT
Kualifikasi Usaha (M1)
JL. CIPINANG MUARA II NO. 66 RT. 007/RW. 002, PONDOK BAMBU, KEC. DUREN SAWIT, JAKARTA TIMUR 13430
021-3804553
021-3804553
JAP HASAN

PANGINDHO HAM MBUE, PT
Kualifikasi Usaha (M1)
JL. PRAMUKA RAYA NO. 54, PAL MERIEM, KEC. MATRAMAN, JAKARTA TIMUR 13140
MANUEL CHOKY GINTING

PANGKHO MEGAH, PT
Kualifikasi Usaha (M2)
JL. SUTOYO NO. 35, KEBON PALA, KEC. MAKASAR, JAKARTA TIMUR 13650
021-83102547
021-8314725
GORDON PARDEDE

PANGOMBANG JAYA, CV
Kualifikasi Usaha (K2)
JL. H. BUANG NO. 128 RT. 07/05, CIPAYUNG, CIPAYUNG, KEC. CIPAYUNG, JAKARTA TIMUR 13840
021-88798080
bern_maru@yahoo.co.id
LISKEN SIAHAAN

PANIOR GIRESTARI, CV
Kualifikasi Usaha (K1)
JL. AMIL WAHAB NO. 13, KRAMAT JATI, KEC. KRAMAT JATI, JAKARTA TIMUR 13570
021-80876559
EVAULINA

PAPAYAN NUSA DUA, PT
Kualifikasi Usaha (M1)
JL. INERBANG NO. 16 RT. 10/RW. 03, BATU AMPAR, KEC. KRAMAT JATI, JAKARTA TIMUR 13520
021-84818570
RD. SETIYADI

PARADE BONIAGA NATAMA, PT
Kualifikasi Usaha (M1)
JL. MAYJEND. SUTOYO NO. 15, CILILITAN, KEC. KRAMAT JATI, JAKARTA TIMUR 13640
021-8091543
DAMSON GULTOM

PARAMA LOKA CONSULTANT, PT
Kualifikasi Usaha (M1)
GED. NINDYA LT.6 SUITE 605, JL. MT HARYONO KAV. 22, CAWANG, KEC. KRAMAT JATI, JAKARTA TIMUR 13630
021-80873301
ss1942@rad.net.id
SUCIPTO HARIMUKTI

PARAMOS REZEKI INDAH PT
Kualifikasi Usaha (M1)
JL. KIMIA FARMA II NO. 44, DUREN SAWIT, KEC. DUREN SAWIT, JAKARTA TIMUR 13440
021-8625301
HAPPY ELYZABETH

PARBA NUSANTARA, PT
Kualifikasi Usaha (M1)
JL. MAWAR MERAH RAYA BLOK 10 NO. 13, MALAKA JAYA, KEC. DUREN SAWIT, JAKARTA TIMUR 13460
021-8631258
021-8631258
parbanusantara2005@yahoo.co.id
SUMARYONO

PARDA RITOREZ SAKTI, PT
Kualifikasi Usaha (M1)
JL. RS. POLRI NO. 24 RT. 12/RW. 04, KRAMAT JATI, KEC. KRAMAT JATI, JAKARTA TIMUR 13510
021-8093579
HOTMA DANIEL TITO

PARHAEN JAYA, PT
Kualifikasi Usaha (M1)
JL. GADING VII NO. 789 RT. 012/RW. 10, PONDOK BAMBU, KEC. DUREN SAWIT, JAKARTA TIMUR 13430
021-35832548
IR. RICHARD ROMULO P. S

PARLANGGU, CV
Kualifikasi Usaha (K1)
JL. BUNGA RAMPAI IX/3 NO. 104 MALAKA JAYA - DUREN SAWIT, MALAKA JAYA, KEC. DUREN SAWIT, JAKARTA TIMUR 13460
021-86608973
021--86608973
JAPONTIARIS BADIA

PARLUASAN KONSTRUKSI, CV
Kualifikasi Usaha (K1)
JL. KERJA BAKTI NO. 115 RT. 009/04, KEL. MAKASAR, KEC. MAKASAR, JAKARTA TIMUR 13570
021-80884077
DORMAN SIAHAAN

PARMANDIAN, CV
Kualifikasi Usaha (K3)
JL. OTISTA GG. MASJID NO. 21 C, BIDARA CINA, KEC. JATINEGARA, JAKARTA TIMUR 13330
021-8597961
ANTON RUDY PARLINDUNGAN SORMIN

PARMASARI JAYA, CV
Kualifikasi Usaha (K2)
JL. KENANGA NO. 4 RT. 004/RW. 02, KALISARI, KEC. PASAR REBO, JAKARTA TIMUR 13790
021-8706639
ARIO MP. SIMAMORA, SE

PARNA SAPTA MANDIRI, CV
Kualifikasi Usaha (K3)
JL. INPRES NO. 89 , KEL. TENGAH, KEC. KRAMAT JATI RT. 02/RW. 02, JAKARTA TIMUR 13540
021-877092172
B. KRIMSON SIMBOLON

PAROCY SEJAHTERA, PT
Kualifikasi Usaha (M1)
JL. TANAH MERDEKA NO. 36 A, RAMBUTAN, KEC. CIRACAS, JAKARTA TIMUR 13830
021-8402143
RONIKE ROTUA SIJABAT

PAROS JAYA, CV
Kualifikasi Usaha (K1)
JL. CIPINANG ASEM NO.8 RT. 08/RW. 09, KEBON PALA, KEC. MAKASAR, JAKARTA TIMUR
021-8010801
CHARMA MANULLANG

PARPOS INDONESIA, CV
Kualifikasi Usaha (K1)
JL. I GUSTI NGURAH RAI NO. 31, RT. 09/RW. 06, CIPINANG MUARA, KEC. JATINEGARA, JAKARTA TIMUR 13420
021-85908991
021-85908991
JOPEN SITUNGKIR.S.KOM

PARSAPANA MAS, PT
Kualifikasi Usaha (M1)
JL. ARJUNA I NO. 7 RT. 08/RW. 07, UTAN KAYU SELATAN, KEC. MATRAMAN, JAKARTA TIMUR 13120
UDIN TAMBUNAN

PASKARI JAYA, CV
Kualifikasi Usaha (K2)
JL. BALAP SEPEDA F 61 LT1&2 RT. 12/RW. 01, JATI, KEC. PULO GADUNG 13220
021-3921573
ALBERT HUTAHAYAN, SH

PASONA BINTANG MULIA, PT
Kualifikasi Usaha (M1)
JL. CIBUBUR III RT. 007/RW. 01, CIBUBUR, KEC. CIRACAS, JAKARTA TIMUR 13720
021-3510432
MARULAM RUMAHORBO

http://jakarta.bps.go.id

PASOPATI, CV
Kualifikasi Usaha (K1)
JL. SENTRA PRIMER NO. 37 RT. 07/RW. 08, PULO GEBANG, KEC. CAKUNG, JAKARTA TIMUR 13950
021-4803875
GAMBONG SUNARYO

PASTIMEC JAYA, PT
Kualifikasi Usaha (M2)
JL. PONDOK KOPI A7 / 13, PONDOK KOPI, KEC. DUREN SAWIT, JAKARTA TIMUR 13460
021-8624365
021-8624365
H. TUKIDJAN WIRYOSAPUTRO

PASUNDAN JAYA ABADI, PT
Kualifikasi Usaha (M1)
JL. CURUG ANTILOP KIOS PERMATA TIMUR BLOK B NO. 10, PONDOK KELAPA, KEC. DUREN SAWIT, JAKARTA TIMUR 13450
021-32811666
ACENG LESMANA

PATAR SATYATAMA, PT
Kualifikasi Usaha (M1)
JL. CIPINANG BARU II NO. 6 RT. 10/RW. 002, CIPINANG, KEC. PULO GADUNG, JAKARTA TIMUR 13240
021-4701344
021-4701344
patar.satyatama@gmail.com
TIUR NAPITUPULU

PATHABO MAJU JAYA, PT
Kualifikasi Usaha (M1)
JL. KAYU MAS RAYA NO. 400 RT. 004/RW. 009, PULO GADUNG, KEC. PULO GADUNG, JAKARTA TIMUR 13260
021-4890919
pathabo@yahoo.com
TULUS H. PARULIAN SILALAHI

PATRA TEKNIK, PT
Kualifikasi Usaha (B1)
GED. PERTA INSANA, JL. OTTO ISKANDAR DINATA NO. 66, BIDARA CINA, KEC. JATINEGARA, JAKARTA TIMUR 13330
021-8197310
021-8197310
INGANKEM TARIGAN

PATRYANDI, CV
Kualifikasi Usaha (K2)
JL. LESTARI RAHAYU II NO. 37 PASAR REBO KALISARI RT. 11/RW. 03, KALISARI, KEC. PASAR REBO, JAKARTA TIMUR 13790
021-8706109
AGUS WAHYUDI

PATUMONA NASUALIN MEGASARANA, PT
Kualifikasi Usaha (M1)
JL. PALMERIAM II NO. 12, PAL MERIEM, KEC. MATRAMAN, JAKARTA TIMUR 13140
JOSHUA NAPITUPULU

PEA MITRA SUKSES, PT
Kualifikasi Usaha (M1)
JL. GARDU NO. 37, BALE KAMBANG, KEC. KRAMAT JATI, JAKARTA TIMUR 13530
IR. TOGAR HUTAPEA

PELITA BINTANG TIMUR, CV
Kualifikasi Usaha (K1)
JL. PENGANTEN ALI NO.65 C-D, RAMBUTAN, KEC. CIRACAS, JAKARTA TIMUR 13830
021-29389898
021-29389898
ELIDA P.PARHUSIP

PELITA HATI, PT
Kualifikasi Usaha (M1)
JL. SALAK RT. 010/RW. 02, KELAPA DUA WETAN, KEC. CIRACAS, JAKARTA TIMUR 13730
IR. AGUS KARYONO

PELITA SINAR JAYA, CV
Kualifikasi Usaha (K1)
JL. TONGKOL NO. 28 C RAWAMANGUN, PULOGADUNG, KEC. MATRAMAN, JAKARTA TIMUR 13220
021-4891305
PURYONO

PELITA SUCCES PERKARSO, PT
Kualifikasi Usaha (M1)
JL. PULO GEBANG INDAH BLOK J.12/15, PULO GEBANG, KEC. CAKUNG, JAKARTA TIMUR 13950
021-48701434
ELITA

PELITA WARGA UTAMA, PT
Kualifikasi Usaha (M1)
JL. PERALATAN H-101 KOMP KODAM JAYA, CIPINANG MELAYU, KEC. MAKASAR, JAKARTA TIMUR 13620
HERU SUDARSONO

PEMAGERSARI ALAMMAKMUR, PT
Kualifikasi Usaha (M1)
JL. B NO. 7, PINANG RANTI RT. 02/RW. 07, PINANG RANTI, KEC. MAKASAR, JAKARTA TIMUR 13560
021-8095572
021-8095572
SABIRIN ANWAR

PEMBANGUNAN DUA PULUH, PT
Kualifikasi Usaha (M1)
JL. RAMBUTAN NO. 170 RT. 02/RW. 10, BARU, KEC. PASAR REBO, JAKARTA TIMUR 13780

PEMBANGUNAN PERUMAHAN, PT (PERSERO)
Kualifikasi Usaha (B2)
JL. LETJEND. TB. SIMATUPANG NO. 57, PLAZA PP - WISMA SUBIYANTO RT. 08/RW. 11, GEDONG, KEC. PASAR REBO, JAKARTA TIMUR 13760
021-8403883
021-8403890
corsec@pt-pp.com
IR. BAMBANG TRIWIBOWO

PENTAS MENARA KOMINDO PT
Kualifikasi Usaha (M2)
JL. LETJEND. MT. HARYONO KAV. 22,, CAWANG, KEC. KRAMAT JATI, JAKARTA TIMUR 13630
021-8007923
IR. ALMAS

PENTEK INDONESIA, PT
Kualifikasi Usaha (M1)
JL. H. TEN RAYA NO. 12 RT. 001/RW. 001, RAWAMANGUN, KEC. PULO GADUNG, JAKARTA TIMUR 13220
021-4402301
EFRI TALLAMMA

PERDANA MANDIRI,CV
Kualifikasi Usaha (K3)
JL. KEBON NANAS UTARA III/14, CIPINANG CEMPEDAK, KEC. JATINEGARA, JAKARTA TIMUR 13340
021-8508761
MOEHADI, SE

PERJALEHAT PUTRA UTAMA, PT
Kualifikasi Usaha (M1)
JL. SMP 160 NO. 80 RT. 04/RW. 05, CEGER, KEC. CIPAYUNG, JAKARTA TIMUR 13820
021-8441615
EDISON

PERKASA ALAM SAKTI, PT
Kualifikasi Usaha (M1)
JL. RAYA HANKAM NO. 17 RT. 01/RW. 04, SETU, KEC. CIPAYUNG, JAKARTA TIMUR 13880
021-84598810
LILA AMELIA

PERMATA DWILESTARI PT
Kualifikasi Usaha (M2)
JL. MATRAMAN RAYA NO. 212, KAMPUNG MELAYU, KEC. JATINEGARA, JAKARTA TIMUR 13320
021-5859759
IR. HAMDANI KOSEN

PERMATA LESTARI, PT
Kualifikasi Usaha (M1)
JL. UJUNG KRAWANG NO. 123 RT. 07/RW. 05, PULO GEBANG, KEC. CAKUNG, JAKARTA TIMUR 13950
EMARINA HUTAGALUNG

http://jakarta.bps.go.id

PERSADA PRIYATNA, PT
Kualifikasi Usaha (M1)
JL. LAYUR NO. 23 RT. 14/RW. 5, JATI, KEC. PULO GADUNG
persada.group@cbn.net.id

PERSADA SOKKA TAMA, PT
Kualifikasi Usaha (M1)
KOMP. SENTRA NIAGA BLOK B NO. 43, CIPINANG MELAYU, KEC. MAKASAR, JAKARTA TIMUR 13620
021-8626534
021-8626535
RAHINA DEWAYANI

PERTIWI, CV
Kualifikasi Usaha (K1)
JL. PLAPON II NO. 3, KAYU PUTIH, KEC. PULO GADUNG, JAKARTA TIMUR 13210
021-5714183
IR. BERTHA TARIGAN

PESONA SUBA ANINDYA, PT
Kualifikasi Usaha (M1)
JL. PULO LIO NO. 4 KAWASAN INDUSTRI, JATINEGARA, KEC. CAKUNG, JAKARTA TIMUR 13930
021-8622027
FIKA HASAN

PETRA JOSUHA SANJAYA, PT
Kualifikasi Usaha (M1)
JL. PEMUDA II NO. 7, RAWAMANGUN, KEC. PULO GADUNG, JAKARTA TIMUR 13220
021-88955333
LUKAS SIAHAAN

PETROWOOD BANGUN MANDIRI, PT
Kualifikasi Usaha (M1)
JL. UTAN KAYU RAYA NO. 88C RT. 005/RW. 010, UTAN KAYU UTARA, KEC. MATRAMAN 13120
021-8573764
021-8563736
pt.petrowood@gmail.com

PHARMA KARYA ADHIMANDIRI, PT
Kualifikasi Usaha (M1)
JL. MATRAMAN RAYA NO. 148 RUKAN MITRA MATRAMAN BLOK B NO. 23, KEBON MANGGIS, KEC. MATRAMAN, JAKARTA TIMUR 13150
021-85918173
DURMA SIANIPAR

PHARMA KASIH SENTOSA, PT
Kualifikasi Usaha (M2)
JL. MATRAMAN RAYA NO. 148 RUKAN MITRA MATRAMAN BLOK B NO. 23, PAL MERIEM, KEC. MATRAMAN, JAKARTA TIMUR 13140
021-85918173
021-85918173
pharmakasih@yahoo.com
IR. PARLIN S. SITIO

PHUN BROWO ABADI, PT
Kualifikasi Usaha (M1)
JL. RAHAYU I NO. 5A RT. 04/RW. 01, KAMPUNG TENGAH, KEC. KRAMAT JATI, JAKARTA TIMUR 13540
87784005
87782731
ROHANA SIAGIAN

PIDATRA LUBRINDO SEJAHTERA, CV
Kualifikasi Usaha (K3)
JL. H. SIUN NO. 83 RT. 01/RW. 05, CEGER, KEC. CIPAYUNG, JAKARTA TIMUR 13820
021-84598303
HERBIN SIMANJUNTAK

PIJAR UTAMA, PT
Kualifikasi Usaha (M1)
JL. SUNAN GIRI I / 5, RAWAMANGUN, KEC. PULO GADUNG, JAKARTA TIMUR 13460
021-4890468
RETNA DEWATI HADINOTO, SE, BBA

PIMSF PULOGADUNG, PT
Kualifikasi Usaha (M1)
KAWASAN INDUSTRI PULOGADUNG, JL. PULOGADUNG NO. 12, RAWA TERATE, KEC. CAKUNG, JAKARTA TIMUR 13920
YUDI KURNIAWAN

PIMURHO, PT
Kualifikasi Usaha (M1)
JL. PINANG RANTI NO. 5, PINANG RANTI, KEC. MAKASAR, JAKARTA TIMUR 13560
021-8090623
RUSMANTO

PINAL SUEZ ENGINEERING, CV
Kualifikasi Usaha (K1)
JL. MULTI KARYA III NO. 15 RT. 009/011 KEL. UTAN KAYU UTARA, KEC. MATRAMAN, JAKARTA TIMUR 13120
021-85907422
IR. JABAIK SIMANJORANG

PINAPAN GUNUNG MAS, PT
Kualifikasi Usaha (M2)
JL. RAWAMANGUN MUKA BARAT C/14 RT. 010/RW. 12, JATI, KEC. PULO GADUNG, JAKARTA TIMUR 13220
021-4786711
021-47862733
JALIUN LUMBAN BATU

PINGGAN MAS, CV
Kualifikasi Usaha (K2)
RUKO PULOGEBANG BLOK F/9 RT.006/012, PULO GEBANG, KEC. CAKUNG, JAKARTA TIMUR 13950
4805206
HAPIZA NASUTION

PINGGAN MAS, CV
Kualifikasi Usaha (K3)
JL. PENGGILINGAN BARU I/10, DUKUH, KEC. KRAMAT JATI, JAKARTA TIMUR 13550
021-8400424
LIENTJE RINGO-RINGO

PINTU CITRA DAYA, PT
Kualifikasi Usaha (M1)
JL. BATU ALAM NO. 126, BATU AMPAR, KEC. KRAMAT JATI, JAKARTA TIMUR 13520
ISMADI

PION MAS, CV
Kualifikasi Usaha (K1)
JL. H. BAPING NO. 16, CIRACAS, CIRACAS, KEC. CIRACAS, JAKARTA TIMUR 13740
DULLES SARAGI

POLA MITRA JAYA, PT
Kualifikasi Usaha (M2)
JL. BUARAN REGENCY NO. 8 RT. 12/RW. 06, PONDOK KELAPA, KEC. DUREN SAWIT, JAKARTA TIMUR 13450
021-8657236
IR. HANS HARIMULYA

POLARITAS KREASI, PT
Kualifikasi Usaha (M1)
JL. RAWA BEBEK RT. 12/RW. 01, PULO GEBANG, KEC. CAKUNG, JAKARTA TIMUR 13950
021-7228339
polaritas_kreasi@yahoo.co.id
SUPRIYADI

POLAWES RAYA, PT
Kualifikasi Usaha (M1)
JL. SUTOYO NO. 35, KEBON PALA, KEC. MAKASAR, JAKARTA TIMUR 13650
021-8305481
NELSON SIMANJUNTAK

PORIS PANTAS JAYA, PT
Kualifikasi Usaha (M1)
JL. KAYU MANIS I LAMA NO. 18, PAL MERIEM, KEC. MATRAMAN, JAKARTA TIMUR 13140
TIO ROMA ULI

POSTMAN ALL STAR, PT
Kualifikasi Usaha (M1)
JL. KAMPUNG KERAMAT RT. 003/RW. 004, CIPAYUNG, KEC. CIPAYUNG

PP DIRGANEKA, PT
Kualifikasi Usaha (M2)
PLAZA PP, JL. TB. SIMATUPANG NO. 57, GEDONG, KEC. PASAR REBO, JAKARTA TIMUR 13760
021-8403933
021-8408234
headoffice@ppdirganeka.com
ABDUL HARIS

http://jakarta.bps.go.id

PP TAISEI INDONESIA CONSTRUCTION PT
Kualifikasi Usaha (B1)
PLAZA PP LT. 5, JL. LETJEND. TB SIMATUPANG NO. 57 RT. 07/RW. 11, GEDONG, KEC. PASAR REBO, JAKARTA TIMUR 13760
021-8416037
021-8416038
hrdppt@indosat.net.id

PRADNANTA KHARISMA PRATAMA, PT
Kualifikasi Usaha (M1)
JL. TAMAN BUARAN INDAH BLOK U NO. 253 RT. 06/RW. 14, KLENDER, KEC. DUREN SAWIT, JAKARTA TIMUR 13470
021-5857458
021-5857458
DEDDY SULAKSANA

PRAKARSA ENVIRO INDONESIA, PT
Kualifikasi Usaha (M2)
JL RAYA JATIWARINGIN NO 8, CIPINANG MELAYU, KEC. MAKASAR, JAKARTA TIMUR 13620
021-82432101
021-82432105
prakindo@centrin.net.id
DRA RUMANTI YULIASIH

PRAMUTJIPTA SEHATI PT
Kualifikasi Usaha (M1)
JL. BULAK BARAT I NO. 26, KLENDER, KEC. DUREN SAWIT, JAKARTA TIMUR 13470
021-8860737
IR. AGUNG TRI TJIPTADI

PRANA PERDANA, PT
Kualifikasi Usaha (M1)
JL. H TEN RAYA NO. 12, RAWAMANGUN, KEC. PULO GADUNG, JAKARTA TIMUR
021-4703842
TJATJA DJUNAEDI

PRANA SAKTI, PT
Kualifikasi Usaha (M1)
JL. OTISTA III KOMP III NO. 8, CIPINANG CEMPEDAK, KEC. JATINEGARA, JAKARTA TIMUR 13340
021-7901830
HENDRA WIBOWO

PRANA UNGGUL PERKASA, PT
Kualifikasi Usaha (M1)
JL. TIPAR NO. 20 A RT. 07/RW. 07, PEKAYON, KEC. PASAR REBO, JAKARTA TIMUR 13710
021-87711244
MAYA DHARMAYANTI

PRASETYA TATAMULIA, PT
Kualifikasi Usaha (M2)
JL. DERMAGA BARU NO. 30 B RT. 01/RW. 10, KEC. JATINEGARA, JAKARTA TIMUR 13470
021-86613346
021-86613346
IRWAN ARISTON

PRASETYO HADI MEGAH PT
Kualifikasi Usaha (M1)
TAMAN PULO INDAH BLOK Q3 NO. 16, PENGGILINGAN, KEC. CAKUNG, JAKARTA TIMUR 13940
PHM_BOZZ@YAHOO.CO.ID
PRASETYO HADI

PRASTIWAHYU TRIMITRA ENGINEERING, PT
Kualifikasi Usaha (M1)
JL. PUSDIKLAT DEPNAKER NO. 17-A RT. 04/RW. 5, MAKASAR, KEC. MAKASAR, JAKARTA TIMUR 13570
021-89837088
info@prastiwahyu.com
AGUS SUHADI, ST

PRATAMA MITRA GEMILANG, PT
Kualifikasi Usaha (M1)
JL. PRAMUKA NO. 26 RT. 12/RW. 09, UTAN KAYU UTARA, KEC. MATRAMAN, JAKARTA TIMUR 13120
021-8562428
SUMANTO

PRATIWI ADHIGUNA KONSULTAN, PT
Kualifikasi Usaha (M1)
JL. DEWI SARTIKA NO. 370 B, CAWANG, KEC. KRAMAT JATI, JAKARTA TIMUR 13630
021-8306146
IR. WIWIK HENDRATI

PRATOMO KRASAK SEJATI, PT
Kualifikasi Usaha (M1)
JL. KOMARUDIN I NO. 25 A RT. 14/RW. 05, PENGGILINGAN, KEC. CAKUNG, JAKARTA TIMUR 13940
021-48700023
MARDI WIDODO

PRESAM CONSTRUCTION AND GENERAL SERVICES, PT
Kualifikasi Usaha (M1)
JL. PAHLAWN REVOLUSI NO.62 RT. 005/RW. 004, SETU, KEC. CIPAYUNG
021-79170048
FAISAL

PRESTA MULIA BERKARYA, PT
Kualifikasi Usaha (M1)
JL. MESJID AL BARKAH NO. 108, KP. TIPAR, PONDOK KELAPA, KEC. DUREN SAWIT, JAKARTA TIMUR 13450
USNO

PRIMA ARTHA UTAMA, PT
Kualifikasi Usaha (M2)
JL. LAYUR NO. 23 RT. 14/RW. 5, JATI, KEC. PULO GADUNG
SUGIE PRAJATNA

PRIMA EKLESIA JAYA, CV
Kualifikasi Usaha (K2)
JL. BUNGUR NO. 123 RT. 012/RW. 06, RAMBUTAN, KEC. CIRACAS, JAKARTA TIMUR 13830
021-3846403
CAROLINA MANURUNG

PRIMA ENERGI MANDIRI, PT
Kualifikasi Usaha (M1)
GD. NITA GRAHA III NO.5, JL. DEWI SARTIKA NO.327D, KALISARI, KEC. PASAR REBO
021-80873643
H. ARIE SUBAWI

PRIMA GEMILANG, CV
Kualifikasi Usaha (K2)
JL. BUNGUR NO. 123 RT. 012/RW. 06, RAMBUTAN, KEC. CIRACAS, JAKARTA TIMUR 13830
021-3846403
FRENTINA MESTIKA MNURUNG

PRIMA INOVASI INDUSTRI, PT
Kualifikasi Usaha (M1)
JL. KELAPA DUA WETAN PTB BLOK W NO. 1 KEL. KELAPA DUA WETAN, KEC. CIRACAS, JAKARTA TIMUR 13730
021-70052626
MUHAMMAD ABDUL WAJIH

PRIMA JATIMAS PERKASA, PT
Kualifikasi Usaha (M1)
JL. CURUG RAYA NO. 11, PONDOK KELAPA, KEC. DUREN SAWIT, JAKARTA TIMUR 13450
021-86900965
HERU SUBROTO

PRIMA MAJU JAYA, PT
Kualifikasi Usaha (M1)
RUKO INKOPOL BLOK C 32, UJUNG MENTENG, KEC. CAKUNG 13960
021-46833872
021-4608059

PRIMA REKAYASA KONSTRUKSI, PT
Kualifikasi Usaha (M1)
JL. PWI RAYA NO. 2 RT. 12/RW. 01, CIPINANG MUARA, KEC. JATINEGARA, JAKARTA TIMUR 13420
021-85907716
SUBARDJO

http://jakarta.bps.go.id

PRIMATEK KARSINDO, PT
Kualifikasi Usaha (M1)
JL. MATRAMAN RAYA 45 A RT. 01/RW. 03, PAL MERIEM, KEC. MATRAMAN, JAKARTA TIMUR 13140
TOMMY SUBRATA

PRIMER KOPERASI DENMA MABES ABRI, KOPERASI
Kualifikasi Usaha (K1)
JL. CILANGKAP KEL. CILANGKAP KEC. CIPAYUNG, CILANGKAP, KEC. CIPAYUNG, JAKARTA TIMUR 13870
021-84595626
S A B A R J O

PRISAI MIANIS, CV
Kualifikasi Usaha (K1)
JL. PENGANTEN ALI NO.65 C-D, RAMBUTAN, KEC. CIRACAS, JAKARTA TIMUR 13830
021-87793955
RUSMIAN

PROFESIONAL DELAPAN TAMBAH, PT
Kualifikasi Usaha (M1)
JL. KEMUNING NO. 6, RAWA BUNGA, KEC. JATINEGARA, JAKARTA TIMUR 13350
021-31903239
prodelta_8@yahoo.co.id
SOBAH ALHADDAD, ST

PROFITAMA PERSADA TEKNIK, PT
Kualifikasi Usaha (M1)
JL. SMUN 64 RT. 03/RW. 02, CIPAYUNG, KEC. CIPAYUNG, JAKARTA TIMUR 13840
021-8444765
JEREMIA PANJAITAN

PROPERINDO JASATAMA, PT
Kualifikasi Usaha (M1)
GED. MIRADZ GRAHA LT. 3, JL. DEWI SARTIKA NO. 317 RT. 08/RW. 04, CAWANG, KEC. KRAMAT JATI, JAKARTA TIMUR 13630
info@properindo.com
TARYO SURYA ATMAJA

PROVALINDO DEVCON, PT
Kualifikasi Usaha (M1)
JL. TARUNA NO. 49 A RT. 002/RW. 003, JATI, KEC. PULO GADUNG, JAKARTA TIMUR 13220
021-4712562
NURAINI

PUJIMAGRO INTERNUSA, PT
Kualifikasi Usaha (M1)
JL. BAWAL I NO. 6 E RT. 06/RW. 08, JATI, KEC. PULO GADUNG, JAKARTA TIMUR 13220
021-47864607
IR. DJOKO TRIONO

PULINTA KARYA UTAMA, PT
Kualifikasi Usaha (M1)
JL. PONDOK KELAPA RAYA NO. 14, PONDOK KOPI, KEC. DUREN SAWIT, JAKARTA TIMUR 13460
021-8611190
SAHAT L TORUAN

PURAHASTA INDRATAMA, PT
Kualifikasi Usaha (M1)
JL. PONDOK KOPI BLOK A I/11 RT. 01/RW. 09, PONDOK KOPI, KEC. DUREN SAWIT, JAKARTA TIMUR 13460
021-8613900
ISTIATI HIRADI, BE

PURNAJASA BIMAPRATAMA, PT
Kualifikasi Usaha (M1)
JL. BALAI PUSTAKA BARAT NO. 338 B, MALAKA JAYA, KEC. DUREN SAWIT, JAKARTA TIMUR 13460
MUHAMAD RAHMAT, SE

PUSAKA TIRTA JAYA, PT
Kualifikasi Usaha (M1)
JL. JANUAR IIII BLOK A/ 12 NO. 2, PONDOK KELAPA, KEC. DUREN SAWIT, JAKARTA TIMUR 13450
021-70422272
021-82421379
IR. IRWAN SILALAHI

PUSPITA PERSADA INDAH, PT
Kualifikasi Usaha (M1)
JL. TAMAN MALAKA BARAT E 3/6, MALAKA SARI, KEC. DUREN SAWIT, JAKARTA TIMUR 13450
JONNY KOLIBU

PUTERI SUNGEPINING, CV
Kualifikasi Usaha (K1)
JL. MALAKA III/3 NO. 113 RT. 002/RW. 08, MALAKA SARI, KEC. DUREN SAWIT, JAKARTA TIMUR 13450
021-8600185
IR. RICARDO RAMBE

PUTRA BAYAK RAYA, CV
Kualifikasi Usaha (K3)
JL. CILILITAN BESAR NO. 18, CILILITAN, KEC. KRAMAT JATI, JAKARTA TIMUR 13640
021-8095772
FERWIN SARAGIH

PUTRA BOGA PRAMAJAYA, CV
Kualifikasi Usaha (K1)
JL. BAMBU WULUNG NO. 12 BAMBU APUS, CIPAYUNG RT. 06/RW. 05, JAKARTA TIMUR 13890
021-8204692
SAHAT MARBUN

PUTRA DASIN INDONESIA, CV
Kualifikasi Usaha (K2)
JL. NUSA INDAH RAYA BLOK 40 NO. 17 C, MALAKA JAYA, KEC. DUREN SAWIT, JAKARTA TIMUR 13420
021-8622704
MUDA SINURAT

PUTRA DHARMA HARMOTEKNIK,
Kualifikasi Usaha (M2)
JL. JELITA UTARA NO. 21 B BALAI PUSTAKA, RAWAMANGUN, KEC. PULO GADUNG, JAKARTA TIMUR 13220
021-47860434
IB. PUTRA JHANDANA

PUTRA DOLOK MARGU, PT
Kualifikasi Usaha (M1)
JL. CIPINANG LONTAR NO. 68, CIPINANG MUARA, KEC. JATINEGARA, JAKARTA TIMUR 13420
021-93265115
021-85914643
putradolokm@yahoo.com
OKTAVIA MELANI SIHITE

PUTRA DUA BERSAUDARA, PT
Kualifikasi Usaha (M1)
JL. RAWA KUNING NO. 62, PULO GEBANG, KEC. CAKUNG, JAKARTA TIMUR 13950
MARTOYO

PUTRA EL TINJOAN, PT
Kualifikasi Usaha (M1)
JL. H. TEN RAYA NO. 12-18 RT. 001/RW. 01, MALAKA JAYA, KEC. DUREN SAWIT, JAKARTA TIMUR 13460
021-47860151
IR. HISKIA SIRAIT

PUTRA GALINDO, PT
Kualifikasi Usaha (M1)
JL. PONDOK KOPI NO. 25 RT. 07/RW. 07, PONDOK KOPI, KEC. DUREN SAWIT, JAKARTA TIMUR 13460
021-8471030
ACHMAD AULYA RAKHMAN

PUTRA GUNUNG MANDIRI, PT
Kualifikasi Usaha (M1)
JL. RAWAMANGUN MUKA BARAT C/14, JATI, KEC. PULO GADUNG, JAKARTA TIMUR 13220
021-47862733
HOTMA LUMBAN BATU

PUTRA HALOMOAN SEJATI, CV
Kualifikasi Usaha (K2)
JL. SITU GEDE I NO. 22, CIBUBUR, KEC. CIRACAS, JAKARTA TIMUR 13720
021-8568559
AMANDOAN L. TORUAN

http://jakarta.bps.go.id

PUTRA HARAPINDO SEJAHTERA, PT
Kualifikasi Usaha (M1)
JL. TUMPI VII BLOK CE. 4 NO. 12, PONDOK KELAPA, KEC. DUREN SAWIT, JAKARTA TIMUR 13450
021-8641004
SOEPARMAN

PUTRA HASRON JAYA, PT
Kualifikasi Usaha (M1)
JL. TAMAN MALAKA SELATAN II NO. 23, MALAKA SARI, KEC. DUREN SAWIT, JAKARTA TIMUR 13460
021-8640032
AKHMAD KHOTIB H, SE

PUTRA MARIBAYA INDAH, CV
Kualifikasi Usaha (K1)
JL. KAYU JATI V NO. 31 RT. 011/RW. 04, RAWAMANGUN, KEC. PULO GADUNG, JAKARTA TIMUR 13220
021-4895874
LONGSU SIMANGUNSONG

PUTRA MAULI, CV
Kualifikasi Usaha (K1)
JL. AMIL WAHAB NO. 70 RT. 08/RW. 09, MAKASAR, KEC. MAKASAR, JAKARTA TIMUR 13570
021-8098658
PARULIAN SIAHAAN

PUTRA PANCA SAPANA, CV
Kualifikasi Usaha (K3)
JL. ARJUNA I NO. 7 RT. 08/RW. 07, UTAN KAYU SELATAN, KEC. MATRAMAN, JAKARTA TIMUR 13120
021-8561268
DRS. M. PANGARIBUAN

PUTRA PARIKESIT, PT
Kualifikasi Usaha (M1)
JL. RADIN INTEN II NO. 82 RT. 02/RW. 07, DUREN SAWIT, KEC. DUREN SAWIT, JAKARTA TIMUR 13440
021-86609637
putra_parikesit@yahoo.com
NY. IDA HASTUTI LISTIANTINI

PUTRA PEDE, CV
Kualifikasi Usaha (K3)
JL. KALISARI III RT. 007/10 NO. 17, KALISARI, KEC. PASAR REBO, JAKARTA TIMUR 13790
021-9148625
HOTMAN PARDEDE

PUTRA PERDANA SUDATIA, CV
Kualifikasi Usaha (K1)
KAV. DPRD BLOK AE VI/5, PONDOK KELAPA, KEC. DUREN SAWIT, JAKARTA TIMUR 13450
021-8641782
ELPINA ROSIDA SIAHAAN

PUTRA PUTRI AMBARLAN, PT
Kualifikasi Usaha (M1)
JL. PONDOK KELAPA IV C BLOK B.13 NO. 8, PONDOK KELAPA, KEC. DUREN SAWIT, JAKARTA TIMUR 13450
021-8640543
AIDA NISMAWATI

PUTRA SELATAN, PT
Kualifikasi Usaha (M1)
JL. MATRAMAN RAYA RUKAN MITRA MATRAMAN BLOK C 12 NO. 148 RT. 04/RW. 04, KEBON MANGGIS, KEC. MATRAMAN, JAKARTA TIMUR 13150
021-85918199
021-8517512
ASRAF SYAFII

PUTRA SIPAREN INDAH, CV
Kualifikasi Usaha (K1)
JL. SMA 64 NO. 35, KEL. CIPAYUNG, KEC. CIPAYUNG, CIPAYUNG, KEC. CIPAYUNG, JAKARTA TIMUR 13840
021-8441320
SOTDIN SIMANJUNTAK

PUTRA SOAMBATON, CV
Kualifikasi Usaha (K2)
JL. ARJUNA I NO. 12 RT. 08/RW. 07, UTAN KAYU SELATAN, KEC. MATRAMAN, JAKARTA TIMUR 13120
021-8561268
DRS. GINOMGOM R. HUTABARAT

PUTRA SULUNG MANDIRI, CV
Kualifikasi Usaha (K1)
KOMP. YON ANGKUP NO. D4 RT. 011/02 KRAMAT JATI, BALE KAMBANG, KEC. KRAMAT JATI, JAKARTA TIMUR 13530
HOTMAN SITUNGKIR

PUTRA TOWERINDO PERSADA, PT
Kualifikasi Usaha (M1)
JL. CILILITAN BESAR NO. 31 RT. 1/RW. 09, CILILITAN, KEC. KRAMAT JATI, JAKARTA TIMUR 13640
021-8091031
ARJANY HERTIKAWATY

PUTRA TUNGGAL ABADI, PT
Kualifikasi Usaha (M2)
JL. PERINTIS NO. 48, CEGER, KEC. CIPAYUNG, JAKARTA TIMUR 13820
021-45841751
PUNGUAN BUTAR BUTAR

PUTRABU JASA SARANA, PT
Kualifikasi Usaha (M1)
RUKO TAMAN BUARAN INDAH BLOK CC NO. 5 RT. 08/RW. 14, KLENDER, KEC. DUREN SAWIT, JAKARTA TIMUR 13470
021-86601366
ANGRIS RISWANDI

PUTRI DELI MANDIRI, CV
Kualifikasi Usaha (K1)
JL. RAYA HANKAM NO. 109 RT. 003/04, CILANGKAP, KEC. CIPAYUNG, JAKARTA TIMUR 13870
8452641
SIMSON NICO RAMA

PUTRI GLORY ELSHADAY, PT
Kualifikasi Usaha (M1)
JL. KIMIA FARMA II NO. 44, DUREN SAWIT, KEC. DUREN SAWIT, JAKARTA TIMUR 13440
021-8625301
ERNY SRI REJEKI

PUTRI KEMBAR SEJATI, CV
Kualifikasi Usaha (K1)
JL. PERINTIS NO. 39, CIPAYUNG, CEGER, KEC. CIPAYUNG, JAKARTA TIMUR 13820
NENTI DIANA TAMBUNAN

PUTRI RAMA AGUNG REJEKI, CV
Kualifikasi Usaha (K1)
JL. TRIKORA IV NO. 180 D RT. 008 RW. 009, GEDONG, KEC. PASAR REBO, JAKARTA TIMUR 13760
021-92382238
ESTER SILITONGA

PUTRI RELANSI, CV
Kualifikasi Usaha (K2)
JL. CEMPAKA UJUNG C/57 NO. 107, CIBUBUR, KEC. CIRACAS, JAKARTA TIMUR 13720
RENTOSEN SIMANJUNTAK

PUTRI TASIK JAYA, PT
Kualifikasi Usaha (M1)
JL. BURAN I GG. BELIBIS NO. 17 RT. 07/RW. 10, KLENDER, KEC. DUREN SAWIT, JAKARTA TIMUR 13470
021-865727
021-862-5727
WAHYU EKAYATI

PUTRIDA TIARIS MANDIRI, PT
Kualifikasi Usaha (M1)
JL. JAHA NO. 73, KALISARI, KEC. PASAR REBO, JAKARTA TIMUR 13790
021-8706659
HOTMAIDA SIRAIT

PUTRO SABRANG LOR, PT
Kualifikasi Usaha (M2)
JL. PERINTIS KEMERDEKAAN, KOMP. PERTOKOAN PULOMAS BLOK V NO. 2, PULO GADUNG, KEC. PULO GADUNG, JAKARTA TIMUR 13260
021-45876849
putro_dita@yahoo.com
DRS. MOCH. IMAMUDIN

http://jakarta.bps.go.id

PYRAMIDA RAYA PERSADA, PT
Kualifikasi Usaha (M2)
JL. RAYA KALIMALANG RUKO G. 7/ 3. D LT. 3 RT. 6/RW. 4, PONDOK BAMBU, KEC. DUREN SAWIT 13450
021-08627509
021-08627289
pyramida@cbn.net.id
IR. TADJUS TAMSIL

PYTHAMA BESTARI MANDIRI, PT
Kualifikasi Usaha (M1)
JL. PONDOK SARI RAYA NO. 15, KALISARI, KEC. PASAR REBO, JAKARTA TIMUR 13790
ROBIN ODJAHAN SILALAHI

QUADRANT 27, PT
Kualifikasi Usaha (M1)
JL. TARUNA NO. 18 E, JATI, KEC. PULO GADUNG
021-4723232

QUANTITIS SENTRAL PESONA, PT
Kualifikasi Usaha (M1)
JL. BOJONG RANGKONG NO. 51, PONDOK KOPI, KEC. DUREN SAWIT, JAKARTA TIMUR 13460
021-86614035
IR SUYONO

QUARTRINDO MARINA PT
Kualifikasi Usaha (M1)
JL. DROMPUL NO. 3 KAMPUNG AMBON, KAYU PUTIH, KEC. PULO GADUNG, JAKARTA TIMUR 13210
021-4701848
quatrindo_m@cbn.net.id
KIRANGEN SINJO MICHAEL

RADAR PUTRA PUTRI, CV
Kualifikasi Usaha (K1)
JL. RAYA CEGER NO. 23 CEGER - CIPAYUNG, CEGER, KEC. CIPAYUNG, JAKARTA TIMUR 13820
021-8452641
RATNA NATALIA

RADITA ANJANI, CV
Kualifikasi Usaha (K2)
JL. DAMAN II/22 B, BAMBU APUS, CIPAYUNG, BAMBU APUS, KEC. CIPAYUNG, JAKARTA TIMUR 13890
021-8452336
ELVI SUNITA PERANGIN-ANGIN, S.KOM

RAFI TRIPUTRA, PT
Kualifikasi Usaha (M1)
JL. RADEN INTAN 2 NO. 7 KM. RT. 07/RW. 02, DUREN SAWIT, KEC. DUREN SAWIT, JAKARTA TIMUR 13440
021-8617281
021-8617281
AGUS JUNAIDI

RAGUNA SAKTI MULIA, PT
Kualifikasi Usaha (M1)
RUKO DUREN SAWIT CENTER NO. 8-S, JL. DUREN SAWIT RAYA, KLENDER, KEC. DUREN SAWIT, JAKARTA TIMUR 13470
021-86614112
GOKMA AMBARITA

RAHAYU BAGJA UTAMA, CV
Kualifikasi Usaha (K2)
JL. EMPAT LIMA NO. 17 A, KEL. KEBON PALA, KEC. MAKASAR, JAKARTA TIMUR 13650
021-8092884
H. ENDANG SASMIANDANG

RAJAWALI JAYA, CV
Kualifikasi Usaha (K1)
JL. KOL. SUGIONO NO. 3 RT. 002/06, PONDOK BAMBU, KEC. DUREN SAWIT, JAKARTA TIMUR 13430
021-54390065
GRACE LIMUANG

RAJAWALI SAKTI UTAMA, PT
Kualifikasi Usaha (M1)
JL. RAYA CONDET NO. 30 B RT. 01/RW. 03, BATU AMPAR, KEC. KRAMAT JATI, JAKARTA TIMUR 13520
021-8404390
rsu@inmail24.com
UMI DWI ARYANI

RAKARY PUTRA SEJATI, PT
Kualifikasi Usaha (M1)
JL. PULOMAS BARAT V B NO. 1 RT. 013/RW. 012, KAYU PUTIH, KEC. PULO GADUNG, JAKARTA TIMUR 13210
021-47868364
HENRY KAHARUDIN

RALAS`CO DEVILIM JAYA, CV
Kualifikasi Usaha (K1)
JL. DUREN III NO. 25 UTAN KAYU UTARA, UTAN KAYU UTARA, KEC. MATRAMAN, JAKARTA TIMUR 13120
021-9124459
RAMLI

RAMA ABDI PRATAMA, PT
Kualifikasi Usaha (M2)
JL. DAGO NO. 5 RT. 08/RW. 03, MAKASAR, KEC. MAKASAR, JAKARTA TIMUR 13570
021-8008557
021-8008557
H. BUDHI WITORO

RAMA MULTI SOFRETI, PT
Kualifikasi Usaha (M1)
JL. PRATEKAN NO. 57, RAWAMANGUN, KEC. PULO GADUNG, JAKARTA TIMUR 13220
ATMAWATI,SE

RAMANANDA ABADI, PT
Kualifikasi Usaha (M1)
JL. RAYA BEKASI TIMUR NO. 172, JATINEGARA, KEC. CAKUNG, JAKARTA TIMUR 13930
YAN RISYANTO

RAMANDA CITRA PERSADA, PT
Kualifikasi Usaha (M1)
JL. RASAMALA II NO. 54, MALAKA SARI, KEC. DUREN SAWIT, JAKARTA TIMUR
021-82423174
RAMLI SINAGA

RAMARETH, CV
Kualifikasi Usaha (K2)
PTB. DUREN SAWIT BLOK Q. II NO. 8, DUREN SAWIT, KEC. DUREN SAWIT, JAKARTA TIMUR 13440
021-8601512
YOUKE YOSEPHINA

RAMDONG JAYA ETERNAL, CV
Kualifikasi Usaha (K2)
JL. MALAKA III/3 NO. 113, MALAKA SARI, KEC. DUREN SAWIT, JAKARTA TIMUR 13460
021-8608485
TIARMA IDA SUSYANTINI

RAMOSELINA INDAH, PT
Kualifikasi Usaha (M1)
JL. KAYU MANIS I LAMA NO. 8, PAL MERIEM, KEC. MATRAMAN, JAKARTA TIMUR 13140
LAMHOT MARTUA MALAU

RAMSESINDO PRATAMA PUTRA, PT
Kualifikasi Usaha (M1)
JL. PRAMUKA RAYA NO. 54 RT. 011/RW. 001, SUSUKAN, KEC. CIRACAS
021-8502854
CINTHYA DEWI HARYANTI

RANA JAYA, PT
Kualifikasi Usaha (M1)
JL. RAYA BEKASI TIMUR NO. 12 B RT. 01/RW. 04, CIPINANG, KEC. PULO GADUNG, JAKARTA TIMUR 13240
M. FAIDJAL RIZAL

RANDHU PUTRA MANDIRI, CV
Kualifikasi Usaha (K2)
JL. KAYU MANIS X NO. 16 RT. 002/02, PISANGAN BARU, KEC. MATRAMAN, JAKARTA TIMUR 13110
021-8566254
SUAIDI M IR

RANEATE, CV
Kualifikasi Usaha (K3)
JL. OTISTA NO. 27 BIDARA CINA, BIDARA CINA, KEC. JATINEGARA, JAKARTA TIMUR 13330
021-85907961
RORO SASMIATI

http://jakarta.bps.go.id

RANGINDO LESTARI, PT
Kualifikasi Usaha (M1)
JL. PRAMUKA RAYA NO. 4 - 6, UTAN KAYU UTARA, KEC. MATRAMAN, JAKARTA TIMUR 13120
021-8500383
FRANSISKA DEVI SANDRA

RANGO PUTRA, PT
Kualifikasi Usaha (M1)
JL. DUKUH III NO. 23, DUKUH, KEC. KRAMAT JATI, JAKARTA TIMUR 13550
021-86600845
WALTER MANIHURUK

RANI INDAH, CV
Kualifikasi Usaha (K1)
JL. SATRIA NO. 45 RT. 02/RW. 03, JATI, KEC. PULO GADUNG, JAKARTA TIMUR 13220
021-47864530
IKHWAN MOHAMMAD ALI

RANTAU KALIMAS JAYA, PT
Kualifikasi Usaha (M1)
JL. KOMARUDIN RAYA NO. 23, PULO GEBANG, KEC. CAKUNG, JAKARTA TIMUR 13950
021-9247196
HEFRON SIJABAT

RASICIPTA CONSULTAMA, PT
Kualifikasi Usaha (M1)
JL. BIRU LAUT X NO. 3, CIPINANG CEMPEDAK, KEC. JATINEGARA, JAKARTA TIMUR 13340
021-8196076
rasicipta@rasiciptaconsultama.
IR. IMAM RUHIMAT

RASITABU MANDIRI, CV
Kualifikasi Usaha (K1)
JL. CIPINANG MUARA RAYA NO. 12 RT. 001/RW. 005, CIPINANG MUARA, KEC. JATINEGARA, JAKARTA TIMUR 13420
021-85905298
ALEXANDER G.P. SITANGGANG

RATU GEDE MASPAHIT, PT
Kualifikasi Usaha (M1)
JL. ALBAIDHO I NO 14 RT. 14/RW. 09, LUBANG BUAYA, KEC. CIPAYUNG, JAKARTA TIMUR 13810
021-8404528
rgm_hera@yahoo.com
NY. HERAWATI ,BPA

RATU JAYA ABADI PT
Kualifikasi Usaha (M2)
KAV. DKI BLOK A-1 NO. 23 RT. 10/RW. 9, PONDOK KELAPA, KEC. DUREN SAWIT, JAKARTA TIMUR 13450
021-8640032
021-8640032
ELIS ISMA HASNAWIGUNA

RATU SARI JAYA LESTARI PT
Kualifikasi Usaha (M1)
JL. KAV. PTB DUREN SAWIT BLOK S III/ 7 RT. 05/RW. 08, DUREN SAWIT, KEC. DUREN SAWIT, JAKARTA TIMUR 13440
021-8620921
021-8620921
DANU BRATA

RAYA ELDANAIR, PT
Kualifikasi Usaha (M1)
JL. MAHAKAM 2, RAMBUTAN, KEC. CIRACAS 13830
021-7812545

RAYHAN SEJATI, PT
Kualifikasi Usaha (M1)
JL. LEMBAH NYIUR VII NO. 30 KAV. DKI, PONDOK KELAPA, KEC. DUREN SAWIT, JAKARTA TIMUR 13450
021-6325941
UDIN NAJMUDIN

RAYULITA JAYA, CV
Kualifikasi Usaha (K1)
JL. I GUSTI NGURAH RAI NO. 31, CIPINANG MUARA, KEC. JATINEGARA, JAKARTA TIMUR 13420
RAUL M. PARHORASAN

REBEKKA GEMILANG, PT
Kualifikasi Usaha (M1)
JL. MULTI KARYA I NO. 3, UTAN KAYU UTARA, KEC. MATRAMAN, JAKARTA TIMUR 13120
MANGUSR P. SIREGAR

REDITHON KARYA ABADI PT
Kualifikasi Usaha (M1)
TAMAN MEDICAL ESTATE BLOK C 10 RT. 011, PONDOK KELAPA, KEC. DUREN SAWIT, JAKARTA TIMUR 13450
021-8652880
BERTHON PANGGABEAN

REJASARI KARYA ASRI, PT
Kualifikasi Usaha (M1)
JL. KAMPUNG MALAKA RT. 03/RW. 02, PONDOK KOPI, KEC. DUREN SAWIT, JAKARTA TIMUR 13460
ISWANTO

REKAYASA KONSTRUKSI PRATAMA, PT
Kualifikasi Usaha (M1)
JL. PWI RAYA NO. 2 RT. 12/RW. 01, CIPINANG MUARA, KEC. JATINEGARA, JAKARTA TIMUR 13420
021-85907716
IR. ANUGRAHASYAH

REKSA UTAMA, CV
Kualifikasi Usaha (K3)
JL. CILILITAN BESAR NO. 18 RT. 009/RW. 09, CILILITAN, KEC. KRAMAT JATI, JAKARTA TIMUR 13640
021-34831472
HARRIS SITOMPUL

REKTA CIPTAPARAMUDA, PT
Kualifikasi Usaha (M1)
JL. SETU RAYA NO. 55, SETU, KEC. CIPAYUNG, JAKARTA TIMUR 13880
021-84995092
SHRIRLEY PETRONELLA WENAS

RELINDO UTAMA, PT
Kualifikasi Usaha (M1)
RUKAN SUCI - JL.SUCI NO.1, SUSUKAN, KEC. CIRACAS, JAKARTA TIMUR 13750
021-87780909
relindo@plasa.com
EDWARD KUSUMAYADI,SE

RENATA BROTHERS, CV
Kualifikasi Usaha (K2)
JL. DEWI SARTIKA NO. 4 G LT. 3, CILILITAN, KEC. KRAMAT JATI, JAKARTA TIMUR 13640
021-80886619
IR. MANIGOR MARPAUNG

RENDI NARUMIRIS JAYA, PT
Kualifikasi Usaha (M1)
GRAHA LEON LT. III, JL. RAYA SETU NO. 9B, SETU, KEC. CIPAYUNG, JAKARTA TIMUR 13880
021-84307561
RIZKY NAPOLEON

RENO FAIZ BAKTI, CV
Kualifikasi Usaha (K1)
JL. GEMPOL RT. 011/002, CEGER, KEC. CIPAYUNG, JAKARTA TIMUR 13820
021-91265108
CHRISWASONO SEPTA. S

RESTU AZIMAH ABADI, PT
Kualifikasi Usaha (M1)
JL. OTISTA 1A NO. 16 RT. 04/RW. 01, BIDARA CINA, KEC. JATINEGARA, JAKARTA TIMUR 13330
RUS AMI BAHARUDDIN

RESTU MANDALA PUTRA, PT
Kualifikasi Usaha (M1)
JL. MUTIARA II NO. 28 RT. 005/RW. 10, KAYU PUTIH, KEC. PULO GADUNG, JAKARTA TIMUR 13210
021-4715481
SAMSUDIN

REYN SRIM PAND, CV
Kualifikasi Usaha (K1)
JL. H. TEN NO. 22 LT.1 RT. 05/RW. 01, MALAKA JAYA, KEC. DUREN SAWIT, JAKARTA TIMUR 13220
021-4701331
021-4701331
DRS. TAGOR SITOMPUL, MM

http://jakarta.bps.go.id

REYNARA PUTRA GUMILANG, CV
Kualifikasi Usaha (K1)
JL. RAYA BEKASI KM. 22 NO. 24, CAKUNG, JATINEGARA, KEC. CAKUNG, JAKARTA TIMUR 13960
021-4612218
SISILIA SUWARNI

RHINO PERKASA, PT
Kualifikasi Usaha (M1)
JL. BALAP SEPEDA V NO. 35, JATI, KEC. PULO GADUNG, JAKARTA TIMUR 13220
021-4899083
TUA SIANIPAR

RIAMA SANTI ASIH, PT
Kualifikasi Usaha (M1)
JL. H. TABA NO. 44 RT. 05/RW. 16, DUREN SAWIT, KEC. DUREN SAWIT, JAKARTA TIMUR 13440
021-8602087
021-8602087
DONALD BARITA SILALAHI

RIANAIDA CIPTAARTHA, PT
Kualifikasi Usaha (M1)
JL. MASJID NO. 24 RT. 08/RW. 04, BATU AMPAR, KEC. KRAMAT JATI, JAKARTA TIMUR 13520
021-8000061
SABARIAH SILALAHI

RIANI ASISI PERDANA, PT
Kualifikasi Usaha (M1)
JL. OTISTA III C NO. 4 RT. 02/RW. 04, CIPINANG CEMPEDAK, KEC. JATINEGARA, JAKARTA TIMUR 13340
021-8193925
ARISTON SAGALA

RIATAMA INDAH, CV
Kualifikasi Usaha (K1)
JL. SMU 64 NO. 35, KEL. CIPAYUNG, KEC. CIPAYUNG, JAKARTA TIMUR 13840
021-8441320
MANTAP SILITONGA

RIDHO INSAN PERKASA, PT
Kualifikasi Usaha (M1)
JL. NANAS I NO. 6 RT. 02/RW. 03, UTAN KAYU SELATAN, KEC. MATRAMAN, JAKARTA TIMUR 13120
021-8561061
MOHAMAD REZA CHANSA, ST

RIDHO JAYA MANDIRI, CV
Kualifikasi Usaha (K1)
JL. BAMBU PETUNG NO. 1 CIPAYUNG, BAMBU APUS, KEC. CIPAYUNG, JAKARTA TIMUR 13890
021-8444238
SURYANA BAIIN

RIDHO PANCA PUTRA, CV
Kualifikasi Usaha (K2)
JL. RADEN INTEN II NO. 139 RT. 009/005, KEL. DUREN SAWIT, KEC. DUREN SAWIT, JAKARTA TIMUR 13440
021-85918179
SEVEN

RIDHO TUNAS MULIA, PT
Kualifikasi Usaha (M1)
JL. RUKO TAMAN PONDOK KELAPA BLOK D.14 RT. 001/RW. 01, PONDOK KELAPA, KEC. DUREN SAWIT, JAKARTA TIMUR 13450
021-86600845
SUYATNI

RIMBA HARUM CENDANA, PT
Kualifikasi Usaha (M1)
KAV. DKI BLOK A-I/23 RT. 10/RW. 09, PONDOK KELAPA, KEC. DUREN SAWIT, JAKARTA TIMUR 13450
021-8650680
LINDA MARYANI

RIMBUN SEKAWAN UTAMA, PT
Kualifikasi Usaha (M2)
PERUM. TAMAN JATINEGARA BLOK A2 NO. 4, JATINEGARA, KEC. CAKUNG, JAKARTA TIMUR 13930
021-46835838
021-46836202
KARIAMAN SARAGIH

RIMPA DOMAFIT JAYA, PT
Kualifikasi Usaha (M1)
JL. BALAI RAKYAT II NO. 7, UTAN KAYU UTARA, KEC. MATRAMAN, JAKARTA TIMUR 13120
021-8660885
LUSTY MALAU

RINGOTUA PERSADA, PT
Kualifikasi Usaha (M1)
JL. DAMAI NO. 115, PULO GEBANG, KEC. CAKUNG, JAKARTA TIMUR 13950
021-4805206
DRS. NELSON SIRINGGORINGGO

RINO SENTOSA, CV
Kualifikasi Usaha (K2)
JL. PERMATA RT. 006/005, KEBON PALA, KEC. MAKASAR, JAKARTA TIMUR 13650
CINTO MONIKA

RINOVAL ABADI, PT
Kualifikasi Usaha (M1)
JL. MABES TNI NO. 44 RT. 001/RW. 006, CILANGKAP, KEC. CIPAYUNG 13870
021-84301907

RIOINDO JAYA, PT
Kualifikasi Usaha (M1)
JL. MANDOR HASAN N.79 RT. 07/RW. 06, CIPAYUNG, KEC. CIPAYUNG, JAKARTA TIMUR 13840
021-7121936
SINTA MAULI

RIOLITA INDAH, PT
Kualifikasi Usaha (M1)
JL. RAYA DUREN SAWIT RUKO DUREN SAWIT CENTER NO. 9D, KLENDER, KEC. DUREN SAWIT, JAKARTA TIMUR 13470
021-86610813
021-86609954
ENGKUS KUSUMA

RIS GANDA JAYA, CV
Kualifikasi Usaha (K1)
JL. MANDOR HASAN NO. 34 CIPAYUNG, KEC. CIPAYUNG, JAKARTA TIMUR 13840
021-9915360
MERYANA PARDEDE

RIS LEONINDO, PT
Kualifikasi Usaha (M1)
JL. RAYA SETU NO. 9 RT. 03/RW. 03, SETU, KEC. CIPAYUNG, JAKARTA TIMUR 13880
021-84307561
RISKY NAPOLEON SIAHAAN

RISAKA MIDIANDO, PT
Kualifikasi Usaha (M1)
JL. GARDU NO. 9 RT. 07/RW. 02, BALE KAMBANG, KEC. KRAMAT JATI, JAKARTA TIMUR 13530
021-8014989
RIA EVA LUSIANA. S

RITA AGUNG JAYA, PT
Kualifikasi Usaha (M1)
JL. KAYU MANIS I LAMA NO. 18 RT. 08/RW. 05, PAL MERIEM, KEC. MATRAMAN, JAKARTA TIMUR 13140
ptknp@hotmail.comRIS
TAULI SIMARMATA

RIVADA SEJAHTERA, CV
Kualifikasi Usaha (K1)
JL. LEMBAH AREN IV NO. 30, KEL. PONDOK KELAPA, KEC. DUREN SAWIT, JAKARTA TIMUR 13450
021-8643913
R. MUALIM FURQON

RIZKI ANUGRAH LANGGENG, PT
Kualifikasi Usaha (M1)
JL. SUWUK INDAH RT. 12/RW. 01, PEKAYON, KEC. PASAR REBO, JAKARTA TIMUR 13710
021-8763516
SETIYO HADI PRAWITO

http://jakarta.bps.go.id

RIZKI MULYA ABADI, CV
Kualifikasi Usaha (K1)
JL. GALUR SARI IX NO. 16 RT. 14/RW. 07, UTAN KAYU UTARA, KEC. MATRAMAN, JAKARTA TIMUR 13120
021-8563418
KADENIN

RIZKI PUTRA BETA, PT
Kualifikasi Usaha (M1)
JL. KAYU MANIS NO. 64 RT. 05/RW. 03, BALE KAMBANG, KEC. KRAMAT JATI, JAKARTA TIMUR 13530
021-8719220
SLAMET SABARONO

ROASTEFANI RAMBATE KARYA, PT
Kualifikasi Usaha (M1)
JL. RAYA CEGER NO.40 A RT. 10/RW. 02, CEGER, KEC. CIPAYUNG, JAKARTA TIMUR 13820
021-84598303
021-84599704
BUDIONO SIMANJUNTAK

ROBENPEKAYON INDAH, PT
Kualifikasi Usaha (M1)
JL. PERINDUSTRIAN CAWANG III NO. 22, KEBON PALA, KEC. MAKASAR, JAKARTA TIMUR 13650
021-81432435
RIZAL HUTASOIT

ROBETTO JAYA MAKMUR, PT
Kualifikasi Usaha (M1)
JL. LAMPIRI NO. 8 RT. 08/RW. 05, PONDOK KELAPA, KEC. DUREN SAWIT, JAKARTA TIMUR 13450
021-8647470
GUSTARIA TAMBUNAN

ROBINSON, CV
Kualifikasi Usaha (K3)
JL. ASRAMA BS CILILITAN NO. 15-16, CILILITAN, KEC. KRAMAT JATI, JAKARTA TIMUR 13640
021-5871573
LAURUS REBOL SIHOMBING

ROD REJEKI, CV
Kualifikasi Usaha (K1)
JL. RAMBUTAN NO. 39 RT. 002/03, UTAN KAYU UTARA, KEC. MATRAMAN, JAKARTA TIMUR 13120
021-8464122
CARLES LINGBERT

RODA SANDI JAYA, PT
Kualifikasi Usaha (M1)
JL. PINANG NO. 32, RAWAMANGUN, KEC. PULO GADUNG, JAKARTA TIMUR 13220
021-4712185
IR. SAHAT MANURUNG

RODO RIOTAMA PERSADA, PT
Kualifikasi Usaha (M1)
JL. PERINTIS NO. 75 RT. 008/RW. 014, CIPINANG MUARA, KEC. JATINEGARA, JAKARTA TIMUR 13420
021-91274489
rodoriotamap@yahoo.com
ERNITHA MINARTY SIHITE

ROGABE PASTRI, PT
Kualifikasi Usaha (M1)
JL. PERINTIS NO. 85, CEGER, KEC. CIPAYUNG, JAKARTA TIMUR 13820
021-8441317
TUMUNGGU SILITONGA

ROHAENI SEJAHTERA ABADI PT
Kualifikasi Usaha (M1)
KAV. PTB DUREN SAWIT BLOK S I/9, DUREN SAWIT, KEC. DUREN SAWIT, JAKARTA TIMUR 13440
021-8640032
DANUBRATA HASNAWIGUNA

ROHANA MITRA SEHATI, CV
Kualifikasi Usaha (K1)
JL. H. SIUN RT. 001/RW. 05, CEGER, KEC. CIPAYUNG, JAKARTA TIMUR 13820
021-8453633
LINDA PANJAITAN

ROLAND PUTRA PERDANA, CV
Kualifikasi Usaha (K2)
JL. SEIRATANIBAR NO. 20 A RT. 07/RW. 06, CIPAYUNG, KEC. CIPAYUNG, JAKARTA TIMUR 13840
021-70941285
TARULI HUTAGAOL

ROMORA COMSELINDO JAYA, CV
Kualifikasi Usaha (K2)
JL. BUDI MURNI I NO. 59 RT. 010/03 CIPAYUNG, CIPAYUNG, KEC. CIPAYUNG, JAKARTA TIMUR 13840
021-80876559
SONTA HOTRIA

RONA RASA KHARISMA, PT
Kualifikasi Usaha (M1)
JL. SUNAN GIRI NO. 3 RT. 002/RW. 015, RAWAMANGUN, KEC. PULO GADUNG, JAKARTA TIMUR 13220
021-4722953
021-47864315
RATNA INTAN MULYATI G.

RONAL BINTANG BERSAUDARA, PT
Kualifikasi Usaha (M1)
JL. ASEM NO. 20, BIDARA CINA, KEC. JATINEGARA, JAKARTA TIMUR 13330
021-8573860
YENI MARTAULI HARIANJA

RONATAMA MANDIRI, PT
Kualifikasi Usaha (M1)
RUKO DUREN SAWIT CENTER NO. 9 I, JL. RAYA DUREN SAWIT, KLENDER, KEC. DUREN SAWIT, JAKARTA TIMUR 13470
021-86610812
ronatama_mandiri@yahoo.com
ROBERT MAROJAHAN PARULIAN, S.T.

RONY PUTRA ABADI, CV
Kualifikasi Usaha (K3)
JL. MANDOR HASAN NO. 34 CIPAYUNG, CIPAYUNG, KEC. CIPAYUNG, JAKARTA TIMUR 13840
RUBEN RAJAGUKGUK

RORI ANEKAPRATAMA, PT
Kualifikasi Usaha (M1)
KP. RAWA BADUNG SAWAH RT. 11/RW. 07, JATINEGARA, KEC. CAKUNG, JAKARTA TIMUR 13930
IR. HANMULIO

RORIV PUTRA KONTRAKTOR, CV
Kualifikasi Usaha (K2)
JL. PRAMUKA RAYA KAV. 151, UTAN KAYU UTARA, KEC. MATRAMAN, JAKARTA TIMUR 13120
021-8561705
JOHNY EDY WILMAR. S

ROSEAN VIATAMA, PT
Kualifikasi Usaha (M1)
JL. PULO ASEM TIMUR III NO. 6, JATI, KEC. PULO GADUNG, JAKARTA TIMUR 13220
021-4711686
ANA MEILIANA

ROSEINDAH ASRITAMA, PT
Kualifikasi Usaha (M1)
JL. PERINTIS NO. 32, CEGER, KEC. CIPAYUNG, JAKARTA TIMUR 13820
021-8441320
MANAHARA OLOAN HUTAHAEAN

ROSFER INDAH, CV
Kualifikasi Usaha (K2)
JL. AMIR WAHAB NO. 28 RT. 012/RW. 09, KRAMAT JATI, KEC. KRAMAT JATI, JAKARTA TIMUR 13570
021-8008088
LENI SIMANJUNTAK

ROTEL VEMIFESIR, CV
Kualifikasi Usaha (K1)
JL. BETUNG RAYA NO. 271, PONDOK BAMBU, , KEC. DUREN SAWIT, JAKARTA TIMUR 13430
021-8620121
DORLINA S. SIREGAR

http://jakarta.bps.go.id

ROY HALIM UTAMA, CV
Kualifikasi Usaha (K2)
JL. RADEN INTEN II NO.8 B, RT5/4, DUREN SAWIT, KEC. DUREN SAWIT, JAKARTA TIMUR 13440
021-86614313
021-02186614313
HINSA SODION GULTOM

RUCHI INDONESIA, CV
Kualifikasi Usaha (K1)
PONDOK KELAPA VI C2/31, KAYU PUTIH, KEC. PULO GADUNG, JAKARTA TIMUR 13450
021-8645473
021-8645473
ROSMEILANI CH. HUTABARAT

RUGUN JAYA, CV
Kualifikasi Usaha (K2)
JL. PERINTIS NO. 48 A RT. 06/RW. 05, CEGER, KEC. CIPAYUNG, JAKARTA TIMUR 13820
021-8441615
SAKKAN SILITONGA

RUMATA KREASINDO, PT
Kualifikasi Usaha (M1)
JL. SMA XIV NO. 9 RT. 09/RW. 09, MALAKA SARI, KEC. DUREN SAWIT, JAKARTA TIMUR 13460
021-8314457
021-8301753
EMMY RUMATA SIRAIT

RUNGGU PRIMA JAYA, PT
Kualifikasi Usaha (M1)
GRAHA MAS PEMUDA BLOK AB NO. 15, JL. PEMUDA, RAWAMANGUN, KEC. PULO GADUNG, JAKARTA TIMUR 13220
021-47865054
rupaloan.pt@gmail.com
EDU PANDIANGAN

RUPALOAN, PT
Kualifikasi Usaha (M1)
JL. RUKAN GRAHA MAS PEMUDA BLOK AB NO. 15, BIDARA CINA, KEC. JATINEGARA, JAKARTA TIMUR 13930
021-47865006
021-47865054
IR. BINSAR LUMBAN BATU

RYADI ARTHA TJIPTA, PT
Kualifikasi Usaha (M1)
JL. KAYU PUTIH IX D NO. 36 RT. 011/RW. 005, CIPINANG, KEC. PULO GADUNG, JAKARTA TIMUR 13240
021-47863219
TUMPAL M.H

SABA WIJAYA PERSADA, PT
Kualifikasi Usaha (M1)
JL. PEMUDA NO. 21 RT. 008/RW. 004, RAWAMANGUN, KEC. PULO GADUNG, JAKARTA TIMUR 13220
021-4713408
JUMADI PANE

SABILA PUTRA MAKMUR, PT
Kualifikasi Usaha (M1)
JL. RAYA SETU NO. 49, SETU, KEC. CIPAYUNG, JAKARTA TIMUR 13880
021-84599587
DRS. H. HASAN BASRI KAWIE

SABILA TRANCANA CIPTA, PT
Kualifikasi Usaha (M1)
JL. TANAH MERDEKA X NO. 79 RT. 07/RW. 06, RAMBUTAN, KEC. CIRACAS, JAKARTA TIMUR 13830
021-87798813
EDY PARNO

SABILLA RAYA, PT
Kualifikasi Usaha (M1)
JL. TANAH MERDEKA X NO. 79 RT. 07/RW. 06, RAMBUTAN, KEC. CIRACAS, JAKARTA TIMUR 13830
021-98293586
021-87798813
TUGIYONO

SABUNGAN CEMERLANG, PT
Kualifikasi Usaha (M1)
DEWI SARTIKA GANG LANGGAR NO 19 RT. 006/RW. 010, CAWANG, KEC. KRAMAT JATI, JAKARTA TIMUR 13630
021-47863716
021-4252354
FLORIDA SILALAHI

SAGA PERSADA JAYA CV
Kualifikasi Usaha (K1)
KAWASAN INDUSTRI PULOGADUNG JL. RAWA GATEL III/S-33, RAWA TERATE, KEC. CAKUNG, JAKARTA TIMUR 13930
021-4610188
shn@cbn.net.id
CASTRO SIMBOLON

SAHABAT HARAPAN NUSANTARA, PT
Kualifikasi Usaha (M1)
JL. MADU INDAH RT. 02/RW. 03, JATINEGARA, KEC. CAKUNG, JAKARTA TIMUR 13930
021-70950858
CHANDRA HANRIYANTO

SAHABAT MITRA UTAMA, PT
Kualifikasi Usaha (M1)
JL. KRAMAT III NO. 29, LUBANG BUAYA, KEC. CIPAYUNG, JAKARTA TIMUR 13810
021-84991388
SYAMSUL GUNAWAN

SAHABAT PUTRA JAVA, PT
Kualifikasi Usaha (M1)
JL. MASJID ABIDIN NO. 40 D, PONDOK BAMBU, KEC. DUREN SAWIT, JAKARTA TIMUR 13430
021-8628558
ROSIDA HARIANJA

SAHAD JAYA PERKASA, PT
Kualifikasi Usaha (M1)
JL. MASJID ABIDIN 40D, PONDOK BAMBU, KEC. DUREN SAWIT, JAKARTA TIMUR 13430
021-8400424
DRA. SRI KUSNIAWATI

SAHATA RAJA PERDANA, PT
Kualifikasi Usaha (M1)
JL. KAYU IV NO. 19, PULOGADUNG, KAYU PUTIH, KEC. PULO GADUNG, JAKARTA TIMUR 13210
LIENTJE RINGO

SALAMANDER, CV
Kualifikasi Usaha (K2)
JL. MALAKA GG. RAMBUTAN NO. 52 MUNJUL, MUNJUL, KEC. CIPAYUNG, JAKARTA TIMUR 13850
ASNAWI

SALIM RUTON, CV
Kualifikasi Usaha (K1)
JL. RADEN INTAN NO. 8/G, DUREN SAWIT, KEC. DUREN SAWIT, JAKARTA TIMUR 13440
021-8640543
DORMISI LIMBONG

SAM BARITA PRIMA, PT
Kualifikasi Usaha (M1)
JL. KERJA BHAKTI NO. 115 RT. 09/RW. 04, MAKASAR, KEC. MAKASAR, JAKARTA TIMUR 13570
021-80884077
MAYDA SANTI

SAMDEVON KONSTRUKSI, CV
Kualifikasi Usaha (K3)
JL. H. NOAR NO. 23, PONDOK KELAPA, PONDOK KELAPA, KEC. DUREN SAWIT, JAKARTA TIMUR 13450
LISTON SIBUEA

SAMHAM INDAH REJEKI, PT
Kualifikasi Usaha (M1)
JL. PERINTIS NO. 55 RT. 04/RW. 05, CEGER, KEC. CIPAYUNG, JAKARTA TIMUR 13820
021-8446513
MARYATI PANJAITAN

SAMJAYA MANDIRI, CV
Kualifikasi Usaha (K1)
JL. BINA MARGA RT. 007/RW. 005, CEGER, KEC. CIPAYUNG 13820
84312362

https://jakarta.bps.go.id

SAMOCTI SEJATI, CV
Kualifikasi Usaha (K1)
JL. INPRES RAYA NO. 89, KAMPUNG TENGAH, KEC. KRAMAT JATI, JAKARTA TIMUR 13540
021-8411021
AFRISKA SITOMPUL

SAMPRI KARYA TEHNIK, CV
Kualifikasi Usaha (K2)
JL. BB CIPINANG JAYA RT. 07/RW. 08, CIPINANG BESAR SELATAN, KEC. JATINEGARA, JAKARTA TIMUR 13410
021-8509309
MARTOGI

SAMUDRA ANUGRAH INDAH PERMAI, PT
Kualifikasi Usaha (M1)
PAHLAWAN REVOLUSI NO 24 RT. 006/RW. 007, PONDOK BAMBU, KEC. DUREN SAWIT, JAKARTA TIMUR 13430
021-8625301
ELLY

SAN MORIN, CV
Kualifikasi Usaha (K2)
JL. PRAMUKA RAYA NO. 04, PAL MERIEM, KEC. MATRAMAN, JAKARTA TIMUR 13140
MEWARTHA SIMBOLON

SAN SAMORA CORPORATION, PT
Kualifikasi Usaha (M1)
JL. TRIKORA III NO. 180 D, GEDONG, KEC. PASAR REBO, JAKARTA TIMUR 13760
021-8450114
TOGA FRANS SAMOSIR

SANGGA BUANA SAKTI, PT
Kualifikasi Usaha (M1)
JL. RAYA PONDOK GEDE NO. 9 RT. 003/RW. 001, LUBANG BUAYA, KEC. CIPAYUNG 13810
021-91262668

SANTANA PRATAMA JAYA, PT
Kualifikasi Usaha (M1)
JL. PERINTIS NO. 14, CEGER, KEC. CIPAYUNG, JAKARTA TIMUR 13820
ERWIN PRATAMA TAMBUNAN

SANTO KARYA MANDIRI, CV
Kualifikasi Usaha (K2)
JL. CONDET RAYA NO. 17, BALE KAMBANG, KEC. KRAMAT JATI, JAKARTA TIMUR 13530
021-87797061
saj_jkt@yahoo.com
WESLY L. TORUAN

SANTOSA ASIH JAYA PT
Kualifikasi Usaha (B1)
JL. MAY JEND. SUTOYO NO. 62 RT. 09/RW. 09, BALE KAMBANG, KEC. KRAMAT JATI, JAKARTA TIMUR 13640
JAMARDEN SINAGA, MBA

SANYUEN JAYA, PT
Kualifikasi Usaha (M1)
JL. MAY JEND. SUTOYO NO. 62 RT. 09/RW. 09, CILILITAN, KEC. KRAMAT JATI, JAKARTA TIMUR 13640
PIATOR SIMBOLON, ST

SAPUJAGAD JATI PERKASA PT
Kualifikasi Usaha (M1)
JL. CEMPAKA II NO. 19, PONDOK BAMBU, KEC. DUREN SAWIT, JAKARTA TIMUR 13430
021-8617617
HENDRIK S. LOKOPOLO

SAPUTRA SINAR KASIH, PT
Kualifikasi Usaha (M1)
JL. MANUNGGAL RAYA GG I - 37 RT. 011/RW. 006, CIPINANG MELAYU, KEC. MAKASAR, JAKARTA TIMUR 13620
021-3504118
RONTIANA MEYANTI SARI SIAGIAN

SARANA KARYAJASA, PT
Kualifikasi Usaha (M1)
JL. LINGKAR BLOK O - 6 NO. 27, DUREN SAWIT, KEC. DUREN SAWIT, JAKARTA TIMUR 13440
021-8626345
S. AGUNG PANGESTU, MM, MBA

SARANA STEEL ENGINEERING, PT
Kualifikasi Usaha (M1)
JL. PULO KAMBING II NO.11 KAWASAN INDUSTRI PULO GADUNG, KEC. CAKUNG
021-46826589
IBU SUSANTO

SARANA TEDUH JAYA, PT
Kualifikasi Usaha (M1)
JL. KAYU JATI I GG. II / 16 A, RAWAMANGUN, KEC. PULO GADUNG, JAKARTA TIMUR 13220
021-86601863
LAUD PANJAITAN

SARDO MITRA SEJATI, PT
Kualifikasi Usaha (M1)
KOMP. PERKANTORAN SIMPANG KLENDER NO. 4/35A, KLENDER, KEC. DUREN SAWIT, JAKARTA TIMUR 13470
021-86613374
021-8611492
RAJIN T SIAHAAN

SARI AGUNG TEHNIK, PT
Kualifikasi Usaha (M1)
JL. KAMPUNG MALAKA RT. 03/RW. 02, PONDOK KOPI, KEC. DUREN SAWIT, JAKARTA TIMUR 13460
021-8620921
NENENG YULIANTI

SARI ALAM INDAH PERKASA PT
Kualifikasi Usaha (M1)
KAV. PTB DUREN SAWIT BLOK S.III/7, DUREN SAWIT, KEC. DUREN SAWIT, JAKARTA TIMUR 13440
021-861654
SARI YULIARTI

SARI INTAN LESTARI, PT
Kualifikasi Usaha (M1)
JL. MALAKA RAYA NO. 20, MALAKA SARI, KEC. DUREN SAWIT, JAKARTA TIMUR 13460
MARISI ISABELLA L. TOBING

SARIBU RIA KARYA, PT
Kualifikasi Usaha (M1)
JL. OTISTA III / C4 RT. 02/RW. 04, CIPINANG CEMPEDAK, KEC. JATINEGARA, JAKARTA TIMUR 13340
021-7776221
HARAPAN SAGALA

SARIJATI ADHITAMA, PT
Kualifikasi Usaha (B1)
JL. RAYA BEKASI KM. 18 RT. 009/RW. 11, JATINEGARA, KEC. CAKUNG, JAKARTA TIMUR 13930
021-45857253
EKO MURYANTO

SARIMA MENGGALA, CV
Kualifikasi Usaha (K1)
JL. KAYU MAS TENGAH III NO. 8 RT. 09/RW. 04, PULO GADUNG, KEC. PULO GADUNG, JAKARTA TIMUR 13260
JABIDEN SILALAHI

SARIMAS PUTRA ANDALAS, CV
Kualifikasi Usaha (K2)
JL. H. MIRAN NO. 3 PONDOK KOPI, KEC. DUREN SAWIT, JAKARTA TIMUR 13460
021-9188541
JAPADER SIRINGO-RINGO

SASIN SAKTI JAYA, PT
Kualifikasi Usaha (M1)
JL. RAYA BOGOR NO. 28, KRAMAT JATI, KEC. KRAMAT JATI, JAKARTA TIMUR 13510
021-3868292
FERY

SASS KENCANA ENGINEERING, PT
Kualifikasi Usaha (B1)
JL. KELAPA LILIN NO. 2, UTAN KAYU SELATAN, KEC. MATRAMAN, JAKARTA TIMUR 13120
021-85902038
021-85902039
MUHAMMAD ASNAN

http://jakarta.bps.go.id

SATRIA BANGUN SEJAHTERA, CV
Kualifikasi Usaha (K2)
JL. RAYA BEKASI TIMUR BLOK B I NO. 9, RAWA BUNGA, KEC. JATINEGARA, JAKARTA TIMUR 13960
021-8568407
BANGUN B. NAPITUPULU, SH

SATRIA TEGUH PEMBANGUNAN PT
Kualifikasi Usaha (M1)
KAV. PTB DKI BLOK C2 NO. 31, PONDOK KELAPA, KEC. DUREN SAWIT, JAKARTA TIMUR 13450
ROS PANJAITAN

SATRIANGGA BHUMI, PT
Kualifikasi Usaha (M1)
JL. DEWI SARTIKA NO. 327 E GED. NITA GRAHA LT. III, CAWANG, KEC. KRAMAT JATI, JAKARTA TIMUR 13630
021-80877798
KUN WIJAYANTO, SE

SATRIANI BUNBUN CV
Kualifikasi Usaha (K2)
JL. OTISTA III C / 4, CIPINANG CEMPEDAK, KEC. JATINEGARA, JAKARTA TIMUR 13340
82415479
LINDA HERAWATY

SATRIANI MITRA PERTAMA, PT
Kualifikasi Usaha (M1)
JL. KEBON NANAS SELATAN NO. 2 RT. 16/RW. 02, CIPINANG CEMPEDAK, KEC. JATINEGARA, JAKARTA TIMUR 13340
021-8505147
HARDIKO DJAYA WIGUNA

SATUR PERI SENTOSA, PT
Kualifikasi Usaha (M1)
JL. BUNGA RAMPAI IX NO. 163 RT. 07/RW. 10, MALAKA JAYA, KEC. DUREN SAWIT, JAKARTA TIMUR 13460
021-86611370
021-86613831
pt.saturperi@ymail.com
DRA. MEDYANA TURNIP

SATYA GARUDA WIBAWA, PT
Kualifikasi Usaha (M1)
JL. KELAPA SAWIT RAYA NO. 25 RT. 001/RW. 010, BAMBU APUS, KEC. CIPAYUNG
021-99954747
DEVITA AIDILLA MAYA VEMASIYANA

SATYA GRAHA, CV
Kualifikasi Usaha (K3)
JL. RAYA BEKASI KM. 26, RT. 009/03, UJUNG MENTENG, KEC. CAKUNG, JAKARTA TIMUR 13960
021-88958624
satyagraha@cbn.net.id
YUSUF WAHYUDI

SATYA PRATAMA, PT
Kualifikasi Usaha (M1)
JL. KOMP MASNAGA B.21 RT. 16/RW. 03, PULO GEBANG, KEC. CAKUNG, JAKARTA TIMUR 13950
021-71790876
ROBBY DARMASETIAWAN

SATYAGI CIPTA PRIMA, PT
Kualifikasi Usaha (M1)
JL. RAYA PONDOK GEDE NO. 18 N, CILANGKAP, KEC. CIPAYUNG, JAKARTA TIMUR 13870
021-87794528
KHAIRUL MUSTAFA, SE

SATYAKARSA MUDATAMA, PT
Kualifikasi Usaha (M1)
JL. CAWANG BARU NO. 35, CIPINANG CEMPEDAK, KEC. JATINEGARA, JAKARTA TIMUR 13340
021-88853610
satyasa@telkom.net
IR. SOEDARTO DIBYOWIRATMO

SAUDARA KEMBAR SEJATI, PT
Kualifikasi Usaha (M1)
JL. BINA MARGA NO. 54 RT. 04/RW. 03, CEGER, KEC. CIPAYUNG, JAKARTA TIMUR 13820
021-9242879
SONY WIJAYANTO

SAUR MARTUA JAYA, PT
Kualifikasi Usaha (M1)
JL. JAMBRUT NO. 65 RT. 01/RW. 11, BIDARA CINA, KEC. JATINEGARA, JAKARTA TIMUR 13330
DORIS CHANDRAWATI

SAURMA, CV
Kualifikasi Usaha (K1)
JL. KAYU MAS SELATAN NO. 41 RT. 03/RW. 09, PULO GADUNG, KEC. PULO GADUNG, JAKARTA TIMUR 13260
021-4717231
saurmakalit@gmail.com
ROSMARIA J. TAMBUNAN

SCO PRIMA INOVATINDO, PT
Kualifikasi Usaha (M1)
JL. JEND A YANI RT. 04/RW. 09, UTAN KAYU UTARA, KEC. MATRAMAN, JAKARTA TIMUR 13120
WWW.SCOPRIMA@YAHOO.COM
DIDIK YUNARKO

SEBEDRAPURNA JAYA TAMA, PT
Kualifikasi Usaha (M1)
JL. AMIL WAHAB NO. 39, MAKASAR, KEC. MAKASAR, JAKARTA TIMUR 13570
021-8098658
JANNER MARPAUNG

SEGARA MUKTI ABADI PT
Kualifikasi Usaha (M1)
JL. NORIT BLOK AG III NO. 2, DUREN SAWIT, KEC. DUREN SAWIT, JAKARTA TIMUR 13440
021-8625169
021-86903807
IR. SANDAMASAK K. LAHAY

SEHATI KARYA PANCA, PT
Kualifikasi Usaha (M1)
JL. CIPINANG MUARA II NO. 53 RT. 04/RW. 02, PONDOK BAMBU, KEC. DUREN SAWIT, JAKARTA TIMUR 13430
021-8610063
021-86606558
BUDI SUTIKNO

SEI LIPUT PERDANA, CV
Kualifikasi Usaha (K1)
JL. KOMARUDIN NO. 15 RT. 011/RW. 05, PENGGILINGAN, KEC. CAKUNG, JAKARTA TIMUR 13940
021-4801752
SUGIANTO

SEJAHTERA, CV
Kualifikasi Usaha (K1)
JL. BEKASI TIMUR DALAM IX/25, RAWA BUNGA, CIPINANG MUARA, KEC. JATINEGARA, JAKARTA TIMUR 13930
021-8504942
PAULUS SUTRISNO

SEKALA JALMAKARYA, PT
Kualifikasi Usaha (M1)
JL. PONDOK BAMBU BATAS NO. 14, PONDOK BAMBU, KEC. DUREN SAWIT, JAKARTA TIMUR 13430
021-8611408
021-87790486
sekalajk@yahoo.com
ALAM TJAHYONO

SEKAR TEJA, PT
Kualifikasi Usaha (M1)
JL. PUSARA INDAH NO. 23 RT. 02/RW. 05, CEGER, KEC. CIPAYUNG, JAKARTA TIMUR 13820
021-8451950
WAHYUDIN

SEKAR WANGI, CV
Kualifikasi Usaha (K1)
JL. PERINTIS NO. 52 RT. 007/01, CEGER, KEC. CIPAYUNG, JAKARTA TIMUR 13820
SUPARNI

http://jakarta.bps.go.id

SEKAWAN ARTISTIKA TATAPRIMA, PT
Kualifikasi Usaha (M1)
GED. PERKANTORAN PULOMAS I, JL. JEND. AHMAD YANI NO. 2, KAYU PUTIH, KEC. PULO GADUNG, JAKARTA TIMUR 13210
021-4714806
TRISNAWATI MASRI

SEKAWAN SEJATI PRATAMA, PT
Kualifikasi Usaha (M1)
JL. KRAMAT ASEM RAYA NO. 7, DUREN SAWIT, KEC. DUREN SAWIT, JAKARTA TIMUR 13440
021-86903037
021-86902598
NURHAIDA SIMBOLON

SELAMAT DJAJA, CV
Kualifikasi Usaha (K3)
JL. JEND A. YANI NO. 160 A RT. 006/007, UTAN KAYU UTARA, KEC. MATRAMAN, JAKARTA TIMUR 13120
021-8505651
TWHAKOESWAN HADI SOETJAHYO

SELIDOS, CV
Kualifikasi Usaha (K1)
JL. AMD XII NO. 5 RT. 004\/002, KEL. MAKASAR, KEC. MAKASAR, JAKARTA TIMUR 13570
021-8016750
SALAMAT SAMOSIR

SELISA INDRA UTAMA, CV
Kualifikasi Usaha (K2)
JL. KECAPI NO. 2 RT. 002/RW. 004, CEGER, KEC. CIPAYUNG 13820
021-84312192

SEM SEJAHTERA INDONESIA, PT
Kualifikasi Usaha (M1)
JL. K PLAZA LT. 5 R. 504 JL. PRAMUKA KAV. 150, UTAN KAYU UTARA, KEC. MATRAMAN 13120
021-8561727
SEMSEIN@HOTMAIL.COM

SEMARINDO PUTRA MANDIRI, CV
Kualifikasi Usaha (K3)
GED. IS PLAZA JL. PRAMUKA RAYA KAV. 151 RT. 009/005, UTAN KAYU UTARA, KEC. MATRAMAN, JAKARTA TIMUR 13120
021-75816064
RACHMAD SOEGIARTO

SEMPURNA DELAPAN, PT
Kualifikasi Usaha (M1)
JL. TB. SIMATUPANG KAV. 136, RAMBUTAN, KEC. CIRACAS, JAKARTA TIMUR 13830
021-8779202
MALUDIN NAINGGOLAN

SENANDUNG THALA ANUGRAH, PT
Kualifikasi Usaha (M1)
JL. BUNGUR NO.91 RT. 012/RW. 06, RAMBUTAN, KEC. CIRACAS 13830
021-29389898

SENDANG SEDAYU, PT
Kualifikasi Usaha (M1)
JL. TUBAGUS BADARUDIN NO. 3 RT. 06/RW. 01, JATINEGARA KAUM, KEC. PULO GADUNG, JAKARTA TIMUR 13250
AFAN MUTAKIN

SENGGIGIH INDAH LESTARI, PT
Kualifikasi Usaha (M1)
RUKO TAMAN MODERN BLOK R2 NO. 10, UJUNG MENTENG, KEC. CAKUNG 13960
021-46837231
021-46837233
pt.sils@gmail.com

SENTRA MELINDO, CV
Kualifikasi Usaha (K2)
JL. BIRU LAUT X KAV. 10 RT. 010/RW. 011, CIPINANG CEMPEDAK, KEC. JATINEGARA, JAKARTA TIMUR 13340
FRISKA SILITONGA

SEPADAN MUARA JAYA, CV
Kualifikasi Usaha (K1)
KAMPUNG TENGAH GG. JAABAH NO. 3, RT. 010 RW. 01, KAMPUNG TENGAH, KEC. KRAMAT JATI, JAKARTA TIMUR 13540
ELSYE HERLINA

SEQUANDRA, CV
Kualifikasi Usaha (K2)
JL. RADEN INTEN II NO. 139 RT. 009/RW. 005, DUREN SAWIT, KEC. DUREN SAWIT
021-8657755
021-8661368

SERASI DUTANUSA SELARAS, PT
Kualifikasi Usaha (M1)
JL. RAWAMANGUN TIMUR II NO. 3, JATI, KEC. PULO GADUNG, JAKARTA TIMUR 13220
021-4603244
IFWANDI

SERBAPRIMA TEKINDOSEJAHTERA ENGINEERING, PT
Kualifikasi Usaha (M1)
JL. CURUG RAYA NO. 17, PONDOK KELAPA, KEC. DUREN SAWIT, JAKARTA TIMUR 13450
engineering@serbaprima.co.id
PAMOSTANG SIPAHUTAR

SETIA NUSA GEMILANG, PT
Kualifikasi Usaha (M1)
JL. RAYA HANKAM CIPAYUNG NO. 31, SETU, KEC. CIPAYUNG, JAKARTA TIMUR 13880
021-8444977
IR. SETIA B. SIMANJUNTAK

SETRA ARKAN, PT
Kualifikasi Usaha (M1)
JL. DUREN SAWIT RAYA BLOK H I NO. 11, KLENDER, KEC. DUREN SAWIT, JAKARTA TIMUR 13470
021-8611771
MARODONG BORO MARPAUNG

SETRA SARI RAYA, CV
Kualifikasi Usaha (K3)
JL. MANDALA V NO. 21 RT. 006/09, CILILITAN, KEC. KRAMAT JATI, JAKARTA TIMUR 13640
H. HARIS ADANG ABDULLAH

SETYA MUKTI ABADI, PT
Kualifikasi Usaha (M1)
JL. DELIMA VII BLOK D.103-106 KAV. RAMBUTAN, CIRACAS, KEC. CIRACAS, JAKARTA TIMUR 13740
021-87784017
TRI MUKTI WIDODO

SHAN JAYA, CV
Kualifikasi Usaha (K1)
JL. RAYA PKP NO. 11 RT. 008/RW. 08, KELAPA DUA WETAN, KEC. CIRACAS, JAKARTA TIMUR 13730
021-92051953
DIMENTREEUSS SITINJAK, BSC

SHANTRY SURYA ANUGERAH, PT
Kualifikasi Usaha (M1)
JL. CILIWUNG NO 35 RT. 06/RW. 06, KRAMAT JATI, KEC. KRAMAT JATI, JAKARTA TIMUR 13510
shanty_surya_anugerah@yahoo.co.id
DIANA

SHANTY PUTRI ANUGERAH, CV
Kualifikasi Usaha (K1)
JL. CILIWUNG NO. 29 RT. 06/RW. 06, CILILITAN, KEC. KRAMAT JATI, JAKARTA TIMUR 13640
021-80879365
shanty_putri_anugerah@yahoo.com
SHANTY MELISSA FEBRIYANA

SHINTA REND PERMATA, CV
Kualifikasi Usaha (K1)
JL. SENTRA PRIMER NO. 1 PULOGEBANG - CAKUNG, PULO GEBANG, KEC. CAKUNG, JAKARTA TIMUR 13950
HOTMAN SARAGI

SIALAGUNDI ABADI, CV
Kualifikasi Usaha (K2)
JL. SETU MABES ABRI NO. 79, CILANGKAP, KEC. CIPAYUNG, JAKARTA TIMUR 13870
021-8411021
INDAH SIMBOLON

http://jakarta.bps.go.id

SIBOSUR AEK SAMPEAN, PT
Kualifikasi Usaha (M1)
JL. PINTU II TMII NO. 5, PINANG RANTI, KEC. MAKASAR, JAKARTA TIMUR 13560
DINAR

SIGA ULIJA ABADI, CV
Kualifikasi Usaha (K3)
JL. RAYA PULOGEBANG NO. 80, PULO GEBANG, KEC. CAKUNG, JAKARTA TIMUR 13950
IR. JAPINAL SAGALA, MM, MBA

SIGANTANG FADLI SEJATI, PT
Kualifikasi Usaha (M2)
JL. GRIYA WARTAWAN 14, CIPINANG MUARA, KEC. JATINEGARA, JAKARTA TIMUR 13420
021-7255902
021-73800332
CATUR BUDI PRAYITNO

SIGMA DAYA RAMADHAN, PT
Kualifikasi Usaha (M1)
JL. DEWI SARTIKA NO. 44, CAWANG, KEC. KRAMAT JATI, JAKARTA TIMUR 13630
021-78847201
saifulm@cbn.net.id
IR. SYAIFUL MARSYI

SIHAR PUTRA, CV
Kualifikasi Usaha (K2)
JL. KEL. III A NO. 22 A DUREN SAWIT RT. 07/RW. 04, DUREN SAWIT, KEC. DUREN SAWIT, JAKARTA TIMUR 13440
021-8600003
ERWIN PLM SAMOSIR

SILDOS PUTRA ENGGINEER, CV
Kualifikasi Usaha (K2)
JL. PINTU II GG. AMPEL NO. 92 A TMII LUBANG BUAYA RT. 008/07, CIPA, LUBANG BUAYA, KEC. CIPAYUNG, JAKARTA TIMUR 13810
021-42122890
TETTY MARYATI

SILEANG PUTRA, PT
Kualifikasi Usaha (M1)
JL. PERINTIS NO. 31, CEGER, KEC. CIPAYUNG, JAKARTA TIMUR 13820
021-8450353
RIDUANTO

SILINDUNG PARNA, PT
Kualifikasi Usaha (M1)
JL. GIRI KENCANA NO. 39 RT. 06/RW. 02, CILANGKAP, KEC. CIPAYUNG, JAKARTA TIMUR 13870
021-7998125
LASTIURMA

SIMARE BROTHERS SAKTI PT
Kualifikasi Usaha (M1)
JL. KEBON NANAS SELATAN NO. 1, CIPINANG CEMPEDAK, KEC. JATINEGARA, JAKARTA TIMUR 13340
021-85903573
MANLIAN RONALD ADVENTUS

SIMINDO JAYA, PT
Kualifikasi Usaha (M1)
JL. RAYA CILANGKAP NO. 11, CILANGKAP, KEC. CIPAYUNG, JAKARTA TIMUR 13870
KASDIAMANSYAH SITOPU

SIMPANG KASIH SEHATI, PT
Kualifikasi Usaha (M1)
JL. BAMBU GADING VII NO. 789, BAMBU APUS, KEC. CIPAYUNG, JAKARTA TIMUR 13890
ROBERT SITORUS

SIMPANG TIGA PERMAI, CV
Kualifikasi Usaha (K2)
JL. BUNGUR NO. 70 RT. 012/RW. 06, RAMBUTAN, KEC. CIRACAS, JAKARTA TIMUR 13830
ROSTA MARPAUNG

SINABANG SAKTI, CV
Kualifikasi Usaha (K2)
JL. TANJUNG LENGKONG NO. 25 BIDARA CINA, KEC. JATINEGARA, JAKARTA TIMUR 13330
85905298
DRS. HOTLER SIPAYUNG

SINAMCO UNGGUL JAYA, PT
Kualifikasi Usaha (M1)
JL. GENTENG NO. 44, KAYU PUTIH, KEC. PULO GADUNG, JAKARTA TIMUR 13210
021-4895614
IR. HEDDY SITOHANG

SINAR ABADI SEMESTA, PT
Kualifikasi Usaha (M1)
JL. RAYA CENTEX GANG KRAMAT NO. 25 RT. 10/RW. 10, CIRACAS, KEC. CIRACAS, JAKARTA TIMUR 13740
021-8414814
sas_kontraktor@yahoo.com
SIHONO

SINAR ASIH SUMBER MAKMUR, PT
Kualifikasi Usaha (M1)
JL. UTAN KAYU UTARA RAYA NO. 71, UTAN KAYU UTARA, KEC. MATRAMAN, JAKARTA TIMUR 13120
021-8004087
FERDINAND

SINAR CAHAYA MUDA, CV
Kualifikasi Usaha (K2)
JL. MONUMEN PANCASILA NO. 24 RT. 005/RW. 002, LUBANG BUAYA, KEC. CIPAYUNG, JAKARTA TIMUR 13810
021-84991388
BETMAN LUBIS, SE

SINAR DAMAI ABADI, PT
Kualifikasi Usaha (M1)
JL. RAYA SETU NO. 9B RT. 03/RW. 03, SETU, KEC. CIPAYUNG, JAKARTA TIMUR 13880
021-84307561
RUDY SIAHAAN, SH

SINAR INTAN PERSADA, PT
Kualifikasi Usaha (M1)
JL. JAMBORE RAYA NO. 8 RT. 06/RW. 13, CIBUBUR, KEC. CIRACAS, JAKARTA TIMUR 13720
021-82491474
sipersada@yahoo.com
IR. SRI HARYADI

SINAR INTAN, PT
Kualifikasi Usaha (M1)
JL. MIRA ELOK NO. 11 RT. 05/RW. 02, CIPINANG MUARA, KEC. JATINEGARA, JAKARTA TIMUR 13420
021-8198461
MARINTAN NOVALIA ARIANI

SINAR JAYA TEKNIK MANDIRI, PT
Kualifikasi Usaha (M1)
JL. CIPINANG MUARA III NO. 12 RT. 08/RW. 04, KLENDER, KEC. DUREN SAWIT, JAKARTA TIMUR 13470
021-8627430
OLOAN SINAGA

SINAR LESTARI ABADI, PT
Kualifikasi Usaha (M1)
JL. WARINGIN III NO. 16, KAYU PUTIH, KEC. PULO GADUNG, JAKARTA TIMUR 13210
TOGA TOBING

SINAR MAS AYU, CV
Kualifikasi Usaha (K2)
JL. KEBON SEREH I GG. X NO. 6 RT. 007/015, PISANGAN BARU, KEC. MATRAMAN, JAKARTA TIMUR 13110
8507218
RENDRA KUSUMA

SINAR PERMATA ABADI, CV
Kualifikasi Usaha (K2)
JL. WARINGIN III NO. 16, KAYU PUTIH, KEC. PULO GADUNG, JAKARTA TIMUR 13210
RUDOLF PL. TOBING

SINAR PURNAMA, CV
Kualifikasi Usaha (K1)
PULOGEBANG PERMAI KAV. 6.B C2 RT. 007/09, CAKUNG, PULO GEBANG, KEC. CAKUNG, JAKARTA TIMUR 13950
021-46801190
ENTENG ROHADI

http://jakarta.bps.go.id

SINAR SWASEMBADA LESTARI, PT
Kualifikasi Usaha (M1)
JL. RADIN INTEN II BLOK B II NO. 202, DUREN SAWIT, KEC. DUREN SAWIT, JAKARTA TIMUR 13440
021-8651786
MERVIN SITUMORANG, ST

SINAR TALENTA SILAPURNA, PT
Kualifikasi Usaha (M1)
GD NINDYA KARYA LT.1 R-103, JL. LETJEN MT. HARYONO, CILILITAN, KEC. KRAMAT JATI, JAKARTA TIMUR 13640
021-800240
021-8008241
ROMAWATI SILALAHI

SINAR TERANG SEJATI, PT
Kualifikasi Usaha (M1)
JL. TELUK LANGSA 4 NO. 15 KAV. AL, DUREN SAWIT, KEC. DUREN SAWIT, JAKARTA TIMUR 13440
021-8620121
HOTMAN MARGANDA P SIMANUNGKALIT

SINARSAKTI MANDIRI, PT
Kualifikasi Usaha (M1)
JL. RAWA GELAM V NO. 5 BLOK A 15 - 16 S.U.I.K KAWASAN INDUSTRI PUL, JATINEGARA, KEC. CAKUNG, JAKARTA TIMUR 13930
021-4611203
MICHAEL

SINERGY CIPTA PERSADA, PT
Kualifikasi Usaha (M1)
TARUM BARAT NO. E7, GED. KALIMALANG MAS BLOK B/9 LT. 1, PONDOK BAMBU, KEC. DUREN SAWIT, JAKARTA TIMUR 13430
021-8612587
021-8612587
IVONNE LISABELLA ARIANY

SINGGANG JATI, PT
Kualifikasi Usaha (M1)
JL. RAYA BEKASI KM. 18 NO. 35 RT. 05/RW. 11, JATINEGARA, KEC. CAKUNG, JAKARTA TIMUR 13930
021-8613164
EVAN SANDI DWIJANTO

SINMAR EKLESIA SEJAHTERA, PT
Kualifikasi Usaha (M1)
GED. IPHI LT. III R. 4, JL. TEGALAN NO. 1 RT. 01/RW. 03, PAL MERIEM, KEC. MATRAMAN, JAKARTA TIMUR 13140
021-8511175
BOY CHRISTO, SP

SINNEM KODIN JAYA, PT
Kualifikasi Usaha (M1)
JL. RAYA PONDOK KELAPA BLOK D.14 RT. 01/RW. 01, PONDOK KELAPA, KEC. DUREN SAWIT, JAKARTA TIMUR 13450
021-86600845
SYAHRUL JAN LINDUNG

SIPON PAHALA PUTRA, PT
Kualifikasi Usaha (M1)
JL. H. TABA NO. 44 RT. 05/RW. 16, DUREN SAWIT, KEC. DUREN SAWIT, JAKARTA TIMUR 13440
021-86020870
MARUDUT TUA HASIHOLAN

SIRALON NUSA, PT
Kualifikasi Usaha (M1)
JL. PISANGAN LAMA II NO. 5, PISANGAN TIMUR, KEC. PULO GADUNG, JAKARTA TIMUR 13230
021-4722377
RAYNER YACOBUS

SIS NUSANTARA, PT
Kualifikasi Usaha (M1)
PISANGAN LAMA II NO 5-6, PISANGAN TIMUR, KEC. PULO GADUNG, JAKARTA TIMUR 13230
021-4722377
TOMBOR NAINGGOLAN BBA

SISI KREASI DINAMIKA, PT
Kualifikasi Usaha (M1)
JL. KAYU RAMIN NO. 7 RT. 04/RW. 01, UTAN KAYU UTARA, KEC. MATRAMAN, JAKARTA TIMUR 13120
021-8196809
DUMOLI MARPAUNG

SITALOLO SEJAHTERA JAYA, PT
Kualifikasi Usaha (M1)
JL. RAYA CILANGKAP BARU RT. 007/RW. 03, CILANGKAP, KEC. CIPAYUNG, JAKARTA TIMUR 13870
021-5358307
LUHUT SIMARTAMA, SE, MM

SITONGGITONGGI JAYA, PT
Kualifikasi Usaha (M1)
JL. H. SIUN NO. 84-A RT. 01/RW. 05, CEGER, KEC. CIPAYUNG, JAKARTA TIMUR 13820
JOHANES S MARULI

SOGA JAYA, CV
Kualifikasi Usaha (K3)
JL. SD INPRES NO. 190, PULO GEBANG, PULO GEBANG, KEC. CAKUNG, JAKARTA TIMUR 13950
021-487034
JEKSON HENGKI SUWONDO H

SOLUSI DATAMA TAFUJI, PT
Kualifikasi Usaha (M1)
JL. RAYA DUREN SAWIT RT. 7/RW. 10, KLENDER, KEC. DUREN SAWIT, JAKARTA TIMUR 13470
21-86614112
RINJANI MALAU

SOLUSIONAL PRISMA KARYA PT
Kualifikasi Usaha (M1)
JL. KUNCI NO. 9, KAYU PUTIH, KEC. PULO GADUNG, JAKARTA TIMUR 13210
021-86442427
021-86442427
LOMO GULTOM

SOMBA HASBO, PT
Kualifikasi Usaha (M1)
JL. KUNCI NO. 9, KAYU PUTIH, KEC. PULO GADUNG, JAKARTA TIMUR 13210
HOTLAN SIDABUTAR

SOMBA HASSIDA, PT
Kualifikasi Usaha (M1)
GED. IPHI LT. III R.4, JL. TEGALAN NO. 1 RT. 01/RW. 03, PAL MERIEM, KEC. MATRAMAN, JAKARTA TIMUR 13140
021-8511175
RISMA ULI SIHALOHO

SOPIN SEJAHTERA, PT
Kualifikasi Usaha (M1)
JL. TEGALAN NO. 1 GEDUNG IPHI LT. III R.4 RT. 01/RW. 03, PAL MERIEM, KEC. MATRAMAN, JAKARTA TIMUR 13140
021-8511175
RUDY P. MARPAUNG, SH

SOPINRO MAJU, CV
Kualifikasi Usaha (K1)
JL. H. TEN I NO. 1, RAWAMANGUN, MALAKA JAYA, KEC. DUREN SAWIT, JAKARTA TIMUR 13460
021-4751766
DEBORA S.

SOPO PURO SAKTI, PT
Kualifikasi Usaha (M1)
JL. RAYA PKP NO. 11, KELAPA DUA WETAN, KEC. CIRACAS, JAKARTA TIMUR 13730
021-87706758
TEDDY ROKKY MAJU, SE

SOPONTA JAYA, PT
Kualifikasi Usaha (M1)
JL. CIPINANG BARU I NO.18, RAWAMANGUN, KEC. PULO GADUNG, JAKARTA TIMUR 13220
021-47867037
THIORENA ELVERIA PANJAITAN

SORLY BERKARYA, CV
Kualifikasi Usaha (K1)
JL. PENDIDIKAN NO. 34 RT. 004/RW. 09, PEKAYON, KEC. PASAR REBO, JAKARTA TIMUR 13710
021-8706651
RADEULLY YSSUGIANTY

http://jakarta.bps.go.id

SPECTRUM MULATAMA, PT
Kualifikasi Usaha (M1)
JL. RAYA BOGOR KM. 20 NO. 16, BATU AMPAR, KEC. KRAMAT JATI, JAKARTA TIMUR 13520
ASMAN

SRI ERLANGGA, PT
Kualifikasi Usaha (M1)
JL. KELAPA GADING V/5 A RT. 03/RW. 01, KRAMAT JATI, KEC. KRAMAT JATI, JAKARTA TIMUR 13510
021-70237705
CARISSA ANINDYA SAVITRI

SRIWIJAYA 74, CV
Kualifikasi Usaha (K1)
JL. H. TEN RAYA NO. 12 - 18,, RAWAMANGUN, KEC. PULO GADUNG, JAKARTA TIMUR 13460
021-68601878
LENNI RORIA SIDABUTAR

STALASA KARYA MANDIRI, PT
Kualifikasi Usaha (M1)
JL. MAKMUR NO. 18 RT. 006/RW. 002, SUSUKAN, KEC. CIRACAS, JAKARTA TIMUR 13730
8410753
pt.stalasa@gmail.com
SAJURI

STAR MEN, PT
Kualifikasi Usaha (M1)
JL. ANEKA ELOK BLOK G VII NO. 10, PENGGILINGAN, KEC. CAKUNG, JAKARTA TIMUR 13940
021-8576671
ROMAN P. SIAGIAN

STAR MOUNT, PT
Kualifikasi Usaha (M1)
JL. CIPINANG CEMPEDAK II NO. 29 D RT. 011/RW. 003, RAWA BUNGA, KEC. JATINEGARA
021-8190460
NURZANARIAH

STAR PATI UTAMA, PT
Kualifikasi Usaha (M1)
JL. RADEN INTEN I KAV.175 NO. 1B RT. 05/RW. 14, DUREN SAWIT, KEC. DUREN SAWIT, JAKARTA TIMUR 13440
021-8603343
TIODORA ARITONANG OMP

STIA MAS, CV
Kualifikasi Usaha (K3)
JL. PULO GEBANG RT. 004/08 NO. 12 CAKUNG, PULO GEBANG, KEC. CAKUNG, JAKARTA TIMUR 13950
021-899974
SUBHAN RIFANGI

STICKS N STONES INDONESIA, PT
Kualifikasi Usaha (M1)
JL. RAYA PONDOK KELAPA BLOK D.14 RT. 01/RW. 01, PONDOK KELAPA, KEC. DUREN SAWIT, JAKARTA TIMUR 13450
FLORENTINA

STUDIOTAMA MAPS KONSULTAN, PT
Kualifikasi Usaha (M1)
JL. SUNAN BONANG NO. 6, CILANGKAP, KEC. CIPAYUNG, JAKARTA TIMUR 13870
021-8442654
IR. H. FAUZI A. SUJAK

SUBOTA INTERNATIONAL CONTRACTOR , PT
Kualifikasi Usaha (M1)
JL. EKOR KUNING RAYA NO. 5, JATI, KEC. PULO GADUNG, JAKARTA TIMUR 13220
021-3192440
TENNY SINAGA

SUHA SABA RAMBIN, CV
Kualifikasi Usaha (K3)
JL. DAMAN II NO. 22, BAMBU APUS, CIPAYUNG, BAMBU APUS, KEC. CIPAYUNG, JAKARTA TIMUR 13890
021-8452336
BAGINDA GULTOM

SUJAINCO, PT
Kualifikasi Usaha (B1)
JL. WIRAJASA TERUSAN NO. 5 RT. 01/RW. 08, CIPINANG MELAYU, KEC. MAKASAR, JAKARTA TIMUR 13620
021-8600206
021-86604208
IR. YUNALDI

SUK SUK FAJAR , CV
Kualifikasi Usaha (K1)
JL. TARUNA DALAM IV NO. 14, PULO GADUNG, KEC. PULO GADUNG, JAKARTA TIMUR 13260
JOHNSON MANAHAN TAMBUNAN

SUKAPURA MULIA PERSADA , PT
Kualifikasi Usaha (M1)
JL. KAYUMANIS NO. 5-A, BALE KAMBANG, KEC. KRAMAT JATI, JAKARTA TIMUR 13530
021-8090012
AYUDIN BIN DJUHRI

SUMBER AIR PAGARBATU, PT
Kualifikasi Usaha (M1)
RUKO DUREN SAWIT CENTER NO. 8K, JL. RAYA DUREN SAWIT, KLENDER, KEC. DUREN SAWIT, JAKARTA TIMUR 13470
021-86611538
ROY SANBERT

SUMBER BATU, PT
Kualifikasi Usaha (B1)
JL. ANGKUR NO. 40-41/RW. 01, KAYU PUTIH, KEC. PULO GADUNG, JAKARTA TIMUR 13210
021-4718022
021-0214895614
sumberbatu_pt@yahoo.co.id
PROF. DR. KRHT. T. SINAMBELA K.

SUMBER KARYA ASRI, PT
Kualifikasi Usaha (M1)
JL. KAMPUNG MALAKA RT. 03/RW. 02, PONDOK KOPI, KEC. DUREN SAWIT, JAKARTA TIMUR 13460
SUYANTI

SUMBER MARTHAJAYA, PT
Kualifikasi Usaha (M1)
JL. RAWADAS NO. 97 RT. 01/RW. 03, PONDOK KOPI, KEC. DUREN SAWIT, JAKARTA TIMUR 13460
021-86605571
sumbermarthajaya@yahoo.co.id
DRS. H. SYAMSUDIN

SUMBER MITRA KARYA, PT
Kualifikasi Usaha (M1)
JL. PONDOK KOPI BLOK AD VI NO. 6, PONDOK KOPI, KEC. DUREN SAWIT, JAKARTA TIMUR 13460
SUWANDI

SUMBER PANGABAHAN, CV
Kualifikasi Usaha (K1)
JL. TARUNA DALAM VII NO. 60 RT. 08/RW. 10, PULO GADUNG, KEC. PULO GADUNG, JAKARTA TIMUR 13260
ROSMERY SIREGAR

SUMBER SEJAHTERA CV
Kualifikasi Usaha (K1)
KOMP. PIK BLOK D6 RT. 06/10, PENGGILINGAN, KEC. CAKUNG, JAKARTA TIMUR 13940
021-4600162
021-02146823270
DRS. HIMAN SIMBOLON

SUMBER TERANG BUANA, PT
Kualifikasi Usaha (M1)
JL. JENGKI NO. 12 CIPINANG ASEM, KEBON PALA, KEC. MAKASAR, JAKARTA TIMUR 13650
021-8007062
EDUARD ST

SUMBER TERANG CEMERLANG, PT
Kualifikasi Usaha (M1)
JL. KESADARAN I NO. 15 RT. 03/RW. 07, CIPINANG MUARA, KEC. JATINEGARA, JAKARTA TIMUR 13420
021-8579024
SUDIARTO

http://jakarta.bps.go.id

SUMBER TJIPTA DJAYA, PT
Kualifikasi Usaha (B1)
JL. MATRAMAN RAYA NO. 42, KEBON MANGGIS, KEC. MATRAMAN 13150
021-8509865
021-8583019

SUMI ASIH JAYA, CV
Kualifikasi Usaha (K1)
JL. KAYU MAS II NO. 24, PULO GADUNG, KEC. PULO GADUNG, JAKARTA TIMUR 13260
021-45841751
RUDI HARTONO

SUMUR SINABA, PT
Kualifikasi Usaha (M1)
JL. DEWI SARTIKA AL MANAR NO. 13 RT. 003/RW. 02, CAWANG, KEC. KRAMAT JATI, JAKARTA TIMUR 13630
021-8015788
021-8015788
BARA ILYASA

SUNAN KALIJAGA UTAMA, PT
Kualifikasi Usaha (M1)
JL. BAKTI II NO. 18 RT. 009/RW. 009, UTAN KAYU SELATAN, KEC. MATRAMAN
021-33952402
ALI BASA

SUNGGAL AIR JERNIH, PT
Kualifikasi Usaha (M1)
JL. PEDATI DALAM NO. 22, BIDARA CINA, KEC. JATINEGARA, JAKARTA TIMUR 13330
TIMBUL SAHAT MARULI SIAGIAN

SUPRA KUNCI EMAS JAYA, PT
Kualifikasi Usaha (M2)
JL. KOLONEL SUGIONO NO. 3 RT. 03/RW. 11, DUREN SAWIT, KEC. DUREN SAWIT, JAKARTA TIMUR 13440
021-8601850
021-8601850
HENOCH THOMAS

SUPRAHARMONIA CONSULTINDO, PT
Kualifikasi Usaha (M1)
PTB DKI BLOK B I/9 KELAPA DUA WETAN, KEC. CIRACAS, JAKARTA TIMUR 13730
021-85912662
SUPRAHARMONIA@CENTRIN.NET.ID
DEKO ASRIANTO

SUPRALIMA CAHAYATAMA, PT
Kualifikasi Usaha (M1)
JL. RAYA BEKASI TIMUR NO. 9 RT. 04/RW. 03, RAWA BUNGA, KEC. JATINEGARA, JAKARTA TIMUR 13350
021-8519050
021-8519049
supra.lima@ymail.com
RUDI EFFENDI

SURI AGUNG MANDIRI, PT
Kualifikasi Usaha (M1)
JL. BASUKI RAHMAT NO. 17, RAWA BUNGA, KEC. JATINEGARA, JAKARTA TIMUR 13350
021-8504157
SURI AGUNG PRABOWO

SURYA BERSINAR, CV
Kualifikasi Usaha (K1)
JL. CIPINANG PULO MAJA NO. 9, RT. 012/RW. 011, CIPINANG BESAR UTARA, KEC. JATINEGARA, JAKARTA TIMUR 13410
HELENA MANIHURUK

SURYA INDO-TEL, CV
Kualifikasi Usaha (K1)
JL. KRAMAT II / 16 LUBANG BUAYA, LUBANG BUAYA, KEC. CIPAYUNG, JAKARTA TIMUR 13810
021-8485599
FATROMAH WINARTI

SURYA KANTA ABADI, CV
Kualifikasi Usaha (K3)
JL. ARJUNA I NO. 12 RT. 008/007 KEL. UTAN KAYU SELATAN, KEC. MATRAMAN, JAKARTA TIMUR 13120
SURANTA

SURYA MANDIRI AGUNG, CV
Kualifikasi Usaha (K1)
JL. MENARA NO. 32, KALISARI, KEC. PASAR REBO, JAKARTA TIMUR 13790
021-8706686
HERRY YULIYANTO

SURYA MANUNGGAL WISESA, PT
Kualifikasi Usaha (M2)
JL. RAYA PONDOK KELAPA NO. 3 RT. 03/RW. 01, PONDOK KELAPA, KEC. DUREN SAWIT, JAKARTA TIMUR 13450
021-8645670
021-86902299
smw.aleong@gmail.com
PHAN DEWI

SURYA MEDAL KAMULYAN, CV
Kualifikasi Usaha (K2)
JL. PRAMUKA RAYA V NO. 2, PAL MERIEM, KEC. MATRAMAN, JAKARTA TIMUR 13140
NANA SURYANA

SURYA PUTRA BALUNGJARAN, PT
Kualifikasi Usaha (M1)
JL. PRAMUKA RAYA KAV. 151, GD. IS PLAZA LT. 6 R602, UTAN KAYU UTARA, KEC. MATRAMAN 13120
021-8513558
021-8513558

SURYA PUTRA MANDA KEMBAR, CV
Kualifikasi Usaha (K1)
JL. PRAJI NO. 22 KEL. KELAPA DUA WETAN, KEC. CIRACAS, JAKARTA TIMUR 13730
021-8707081
BINSAR T.H PANGARIBUAN

SURYA SEMESTA INDONESIA, PT
Kualifikasi Usaha (M2)
KALIMALANG MAS BUILDING BLOK E 7 NO. 12, PONDOK BAMBU, KEC. DUREN SAWIT 13430
021-86607084
021-02186607091

SURYA SINAR MAS, CV
Kualifikasi Usaha (K1)
JL. GEMPOL NO. 2 RT. 011/002, CEGER, KEC. CIPAYUNG, JAKARTA TIMUR 13820
CHRISWASONO SEPTA SULISTYO

SURYA UTAMA, CV
Kualifikasi Usaha (K1)
JL. DUKUH V NO. 36 A RT. 07/RW. 02, DUKUH, KEC. KRAMAT JATI, JAKARTA TIMUR 13550
ALSEN MARASIL SITANGGANG

SWADANA MEGAVISI, PT
Kualifikasi Usaha (M2)
JL. SMP 222 NO. 3 RT. 04/RW. 02, CEGER, KEC. CIPAYUNG, JAKARTA TIMUR 13820
021-8444923
rich@idola.net.id
IR. RICHARD TAMBUNAN

SWAKARYA SARI, PT
Kualifikasi Usaha (M1)
JL. PEMUDA NO. 66 RT. 01/RW. 14, MALAKA JAYA, KEC. DUREN SAWIT, JAKARTA TIMUR 13460
021-70727436
GAMMA ARRIVA

SWAMTRI PANCA SUNU PT
Kualifikasi Usaha (M1)
JL. PULO ASEM UTARA IX NO. 23, JATI, KEC. PULO GADUNG, JAKARTA TIMUR 13220
021-8617750
DRA. YUYUK HERMIN ASTUTIE

SWARNA DWIPA SEJATI, PT
Kualifikasi Usaha (M1)
GEDUNG NITA GRAHA LANTAI 3 NO. 5/ 327 D, CAWANG, KEC. KRAMAT JATI
021-80878960

SWATAMA KARYA GEMILANG, PT
Kualifikasi Usaha (M1)
JL. CIPINANG JAYA BLOK LL NO. 12, CIPINANG BESAR SELATAN, KEC. JATINEGARA, JAKARTA TIMUR 13410
021-8518802
pt_swatama@yahoo.com
NURJANAH BINTI BASALI

http://jakarta.bps.go.id

TABGHA MULTI PRATAMA, PT
Kualifikasi Usaha (M1)
RUKO MALAKA KANTRI BLOK D/30, PONDOK KOPI, KEC. DUREN SAWIT
021-8601867

TADILI PUTRA ABADI, CV
Kualifikasi Usaha (K2)
JL. WARINGIN III NO. 16, KAYU PUTIH, KEC. PULO GADUNG, JAKARTA TIMUR 13210
DEBORA TOBING

TAKADA NAMURA, CV
Kualifikasi Usaha (K2)
JL. KAYU PUTIH IV NO. 1, CIPINANG, KEC. PULO GADUNG, JAKARTA TIMUR 13240
021-4700233
ELLY FRIDA TAMBUNAN

TAKANA KARYA, CV
Kualifikasi Usaha (K2)
JL. RAYA CEGER NO. 23A KEL. CEGER, KEC. CIPAYUNG, JAKARTA TIMUR 13820
021-8452641
ADRIYANI RAHMA DEWI

TALA JALAINDO, CV
Kualifikasi Usaha (K1)
JL. P. KEMERDEKAAN KMP, PERKANTORAN PULOMAS BLOK. II/9, PULO GEBANG, KEC. CAKUNG, JAKARTA TIMUR 13950
021-47114386
YEMIMA ULIANNA PANJAITAN

TALENTA ABADI SEJAHTERA, PT
Kualifikasi Usaha (M1)
JL. TANAH MERDEKA NO. 36 A, RAMBUTAN, KEC. CIRACAS, JAKARTA TIMUR 13830
021-8402143
RESMIA SIMAMORA

TALENTA MURNI, CV
Kualifikasi Usaha (K2)
JL. PERINTIS NO. 42, RT. 06/RW. 05, CEGER, KEC. CIPAYUNG, JAKARTA TIMUR 13820
8441640
ASTINAR PANJAITAN

TAMA CITRA MANDIRI, PT
Kualifikasi Usaha (M1)
JL. KAV POLRI BLOK W/298 RT. 007/RW. 09, PULO GADUNG, KEC. PULO GADUNG, JAKARTA TIMUR 13260
021-47869749
IR. TM. SAGALA

TAMA LAMBERAJA SEJAHTERA, PT
Kualifikasi Usaha (M1)
JL. HARAPAN VII NO. 40 RT. 07/RW. 10, CIPINANG MELAYU, KEC. MAKASAR, JAKARTA TIMUR 13620
PESTARIA MALAU

TAMARA KARYA, CV
Kualifikasi Usaha (K1)
JL. RAYA GEMPOL NO. 11 RT. 006/02, CEGER, KEC. CIPAYUNG, JAKARTA TIMUR 13820
RUMINTANG SIAGIAN

TAMBA RIA JAYA PT
Kualifikasi Usaha (M1)
JL. DERMAGA BARU NO. 30 L, KLENDER, KEC. DUREN SAWIT, JAKARTA TIMUR 13470
021-86613738
MANORHAN SIAHAAN

TAMBU SOLA ARTA, PT
Kualifikasi Usaha (M1)
JL. PRUMPUNG SAWAH NO. 28, CIPINANG BESAR UTARA, KEC. JATINEGARA, JAKARTA TIMUR 13410
021-8199496
021-8199496
KRISTIANOS PAHOT TUA

TAMBUNKARYA PERSADA, PT
Kualifikasi Usaha (M1)
JL. RAYA CIRACAS NO. 68 RT. 09/RW. 07, CIRACAS, KEC. CIRACAS, JAKARTA TIMUR 13740
JONNI TAMBUN SARIBU

TAMPAHAN JORDAN PERMAI, CV
Kualifikasi Usaha (K1)
JL. AMIL WAHAB NO. 70, KRAMAT JATI, KEC. KRAMAT JATI, JAKARTA TIMUR 13570
021-70700652
SONDANG MERY SILABAN

TANDARABUN RAYA SEJATI, PT
Kualifikasi Usaha (M1)
JL. KALIBATA NO.10 RT. 002/RW. 007, CIPAYUNG, KEC. CIPAYUNG, JAKARTA TIMUR 13780
021-3863317
TOGU RAJA SIJABAT

TANGGUAK TEKATAMA, PT
Kualifikasi Usaha (M1)
JL. RAYA CIPINANG BARU NO. 24, CIPINANG, KEC. PULO GADUNG, JAKARTA TIMUR 13240
021-4722841
AMRI JOHAN BSC

TANGGUH SATU GARIS, PT
Kualifikasi Usaha (M2)
JL. RAYA JATIWARINGIN A/3 RT. 08/RW. 07, CIPINANG MELAYU, KEC. MAKASAR, JAKARTA TIMUR 13620
021-80881672
021-80881672
IR. ACHMAD SUTIKNJO

TANGGUK JAYA, PT
Kualifikasi Usaha (M1)
JL. CIPINANG BARU RAYA NO. 24, CIPINANG, KEC. PULO GADUNG, JAKARTA TIMUR 13240
021-4756762
H.E MARBUN

TANGGUL PERKASA, CV
Kualifikasi Usaha (K1)
KAV. DUREN SAWIT BLOK R NO. 23 RT. 001/RW. 06, DUREN SAWIT, KEC. DUREN SAWIT, JAKARTA TIMUR 13440
021-86610986
RACHMAD HIDAYAT

TANJUNG RAYA INTIWIRA, PT
Kualifikasi Usaha (M2)
JL. BUNGA RAMPAI IV/4 NO. 211, MALAKA JAYA, KEC. DUREN SAWIT, JAKARTA TIMUR 13460
021-5602590
021-5688563
SUMO DIHARJO

TAPAHICHA JAYA, CV
Kualifikasi Usaha (K2)
JL. TANAH MERDEKA NO. 36 A, RAMBUTAN, KEC. CIRACAS, JAKARTA TIMUR 13830
021-8402143
IRNO FRANS HADINATA

TARIDA SEJAHTERA, PT
Kualifikasi Usaha (M1)
JL. RAYA DUREN SAWIT RUKO DUREN SAWIT CENTER NO. 8-K, KLENDER, KEC. DUREN SAWIT, JAKARTA TIMUR 13470
SUPRIHANTORO WOLDRIK

TAROSIMA JAYA, CV
Kualifikasi Usaha (K2)
JL. PERINTIS NO. 27 RT. 06/RW. 05, CEGER, KEC. CIPAYUNG, JAKARTA TIMUR 13820
021-84366570
TARIDA ULI PANDAPOTAN

TASHIDA SEJAHTERA PERKASA, PT
Kualifikasi Usaha (M1)
JL. KAWASAN INDUSTRI PULOGADUNG BLOK OA.IX NO. 22-23, JATINEGARA, KEC. CAKUNG, JAKARTA TIMUR 13930
021-4619583
SHOKHIBUL HIDAYAT, ST

TATA GUNA, CV
Kualifikasi Usaha (K2)
JL. MANDOR HASAN NO. 74, CIPAYUNG, CIPAYUNG, KEC. CIPAYUNG, JAKARTA TIMUR 13840
31482090
KRISMON SILALAHI

http://jakarta.bps.go.id

TATAKARYA CIPTA LESTARI, PT
Kualifikasi Usaha (M1)
JL. KAMPUNG MALAKA RT. 03/RW. 02, PONDOK KOPI, KEC. DUREN SAWIT, JAKARTA TIMUR 13460
SODIKIN

TATAMULIA NUSANTARA INDAH, PT
Kualifikasi Usaha (B1)
JL. RAWA GELAM V. KAV. OR 3B, KAWASAN INDUSTRI PULOGADUNG, JATINEGARA, KEC. CAKUNG, JAKARTA TIMUR 13930
021-4606962
tatajkt@cbn.net.id
IR. OONG IRIANTO

TATANAN PERSADA RAYA, PT
Kualifikasi Usaha (M1)
JL. CIPINANG PULO RT. 08/RW. 12, CIPINANG BESAR UTARA, KEC. JATINEGARA, JAKARTA TIMUR 13460
PRINCE HOTMA

TAURUS MAJU BERSAMA, CV
Kualifikasi Usaha (K1)
JL. RADIN INTAN NO. 8G (RUKO RADIN INTAN CENTER) RT. 003/RW. 002, DUREN SAWIT, KEC. DUREN SAWIT, JAKARTA TIMUR 13440
DRS. ZAINAL AMBARITA

TAV KARYA ABADI, PT
Kualifikasi Usaha (M1)
JL. TANAH MERDEKA NO. 64 A RT. 05/RW. 06, RAMBUTAN, KEC. CIRACAS, JAKARTA TIMUR 13830
021-8401875
SAN MARIA MARGARETHA

TEAM TIGA, CV
Kualifikasi Usaha (K1)
JL. PUSKESMAS NO. 12 SETU, CIPAYUNG, CEGER, KEC. CIPAYUNG, JAKARTA TIMUR 13820
021-84975153
CIPTO RAHARJO

TEDJA KUSUMAH, PT
Kualifikasi Usaha (M1)
JL. DEWI SARTIKA NO. 10 RT. 02/RW. 10, CAWANG, KEC. KRAMAT JATI, JAKARTA TIMUR 13630
021-8094664
SUTEDJO

TEKINDO DAYA BINANGKIT, PT
Kualifikasi Usaha (M1)
JL. H. TAIMAN RAYA NO. 27, GEDONG, KEC. PASAR REBO, JAKARTA TIMUR 13760
021-8408089
BAMBANG REVOLUSIONO

TEKNIK ABADI, CV
Kualifikasi Usaha (K1)
JL. SODONG RAYA NO. 3 RT. 07/RW. 11, CIPINANG, KEC. PULO GADUNG, JAKARTA TIMUR 13240
021-47862658
INDIARTO

TEKUN KARYA BAKTI, CV
Kualifikasi Usaha (K1)
JL. PERINTIS NO. 11 RT. 004/005 CEGER CIPAYUNG, CEGER, KEC. CIPAYUNG, JAKARTA TIMUR 13820
021-98258320
SEVEN SIMANJUNTAK

TELAGA PALMA ANUGERAH, PT
Kualifikasi Usaha (M1)
JL. TENGGIRI NO. 9A RT. 04/RW. 07, JATI, KEC. PULO GADUNG, JAKARTA TIMUR 13220
021-47123710
NIKO MARTINUS ARWANDY

TELAGA SARI AGUNG, PT
Kualifikasi Usaha (M1)
JL. PAHLAWAN REVOLUSI NO. 18, PONDOK BAMBU, KEC. DUREN SAWIT, JAKARTA TIMUR 13430
021-8615943
LISTON LUMBAN RAJA

TELNUSA TRIDAYA ENGINEERING, PT
Kualifikasi Usaha (M2)
PURI SENTRA NIAGA BLOK B SD NO. 40, CIPINANG MELAYU, KEC. MAKASAR, JAKARTA TIMUR 13620
021-8604738
021-8604738
DJAROT B

TELUK MENGKUDU, PT
Kualifikasi Usaha (M1)
JL. PERHUBUNGAN VI NO. 36, RAWAMANGUN, KEC. PULO GADUNG, JAKARTA TIMUR 13220
021-4896337
PUJI ADYANTO HUTABARAT

TEMEN LUMINTU, PT
Kualifikasi Usaha (M1)
KV. PTB DKI BLOK C.2 NO. 31 RT. 01/RW. 04, PONDOK KELAPA, KEC. DUREN SAWIT, JAKARTA TIMUR 13450
021-8657502
021-8657502
ROS

TENAGA MUDA KARYA, PT
Kualifikasi Usaha (M1)
JL. H. NAMAN NO. 60 RT. 12/RW. 3, PONDOK KELAPA, KEC. DUREN SAWIT, JAKARTA TIMUR 13450
021-8651933
ROCHIMAT

TERMIN TIGA JAYA, PT
Kualifikasi Usaha (M1)
JL. MATRAMAN RAYA NO. 148 RUKAN MITRA MATRAMAN BLOK B23, KEBON MANGGIS, KEC. MATRAMAN, JAKARTA TIMUR 13150
021-85918173
DONALD H. SITIO

TESALONIKA JAYA, CV
Kualifikasi Usaha (K2)
JL. OTISTA III / C 4, CIPINANG CEMPEDAK, KEC. JATINEGARA, JAKARTA TIMUR 13340
IR. YUDI UTOMO

THERESI ELIZABETH ANUGERAH, PT
Kualifikasi Usaha (M1)
JL. H. TEN NO. 17, RAWAMANGUN, KEC. PULO GADUNG, JAKARTA TIMUR 13220
JUMANTER HARO, SE

THERMALINDO ARIAINSULA, PT
Kualifikasi Usaha (M1)
JL. TIRTA SARI NO. 39 RT. 06/RW. 03, UTAN KAYU SELATAN, KEC. MATRAMAN, JAKARTA TIMUR 13120
021-8572198
RINI ANDRIANI

THOMAS PONDASI PERKASA, PT
Kualifikasi Usaha (M1)
JL. RS. SUKAMTO NO. 11, MALAKA JAYA, KEC. DUREN SAWIT, JAKARTA TIMUR 13460
021-8605209
SUDJONO NYOTO

TIAR SARI SUKSES, PT
Kualifikasi Usaha (M2)
JL. PONDASI NO. 27 C RT. 002/RW. 06, KAYU PUTIH, KEC. PULO GADUNG, JAKARTA TIMUR 13210
021-47861732
021-02147861732
tiarsarisukses@gmail.com
MONIKA MAGDALENA

TIARA BEUNGHAR, PT
Kualifikasi Usaha (M1)
JL. RAYA TENGAH NO. 8 RT. 04/RW. 12, GEDONG, KEC. PASAR REBO, JAKARTA TIMUR 13760
021-8408218
NANANG KURNIA

TIARA GADING JAYA, PT
Kualifikasi Usaha (M1)
JL. RAYA BOGOR KM. 22 RT. 07/RW. 01, RAMBUTAN, KEC. CIRACAS, JAKARTA TIMUR 13830
IR. ERWIN MAHDI

http://jakarta.bps.go.id

TIARA PUTRI, CV
Kualifikasi Usaha (K1)
JL. UJUNG KARAWANG RT. 007/05 PULOGEBANG, PULO GEBANG, KEC. CAKUNG, JAKARTA TIMUR 13950
POSMAN MANURUNG

TIARA SAKTI PUTRA MANDIRI, PT
Kualifikasi Usaha (M1)
JL. SENTRA PRIMER BLOK E3/8, ERAMAS 2000 RT. 01/RW. 15, PONDOK KOPI, KEC. DUREN SAWIT, JAKARTA TIMUR 13460
021-4800111
S. SUPRIADI, SE, MBA

TIARA SAVITRI PERDANA, CV
Kualifikasi Usaha (K1)
JL. H. EJONG NO. 63 RT. 012/RW. 01, KALISARI, KEC. PASAR REBO, JAKARTA TIMUR 13790
021-8701014
KARSIH HANDAYANII

TIARDO JAYA, PT
Kualifikasi Usaha (M1)
JL. KAYU VI NO. 3 RT. 007/RW. 05, KAYU PUTIH, KEC. PULO GADUNG, JAKARTA TIMUR 13210
021-4714372
MONICA LEDIZENI

TIDAR SEJAHTERA PT
Kualifikasi Usaha (M2)
JL. RH. ISMAIL NO. 30 RT. 08/RW. 03, JATINEGARA, KEC. CAKUNG, JAKARTA TIMUR 13930
021-4619583
IR. YOUSEF AL AZHAR

TIEN SURYA MANDIRI, PT
Kualifikasi Usaha (M1)
JL. SMP 135 NO. 87, PONDOK BAMBU, KEC. DUREN SAWIT, JAKARTA TIMUR 13430
021-9106857
021-8617332
MELKI IRWAN

TIGA PUTRI BERSINAR, CV
Kualifikasi Usaha (K2)
JL. AKMALIA NO. 03, KELAPA DUA WETAN, KEC. CIRACAS, JAKARTA TIMUR 13730
021-8707393
LINDA MANURUNG

TIGA PUTRI MANDIRI, CV
Kualifikasi Usaha (K2)
JL. USMAN NO. 17 RT. 009/RW. 04, KELAPA DUA WETAN, KEC. CIRACAS, JAKARTA TIMUR 13730
021-8719162
IHUTAN PRISELY ESTERINA

TIGENCO GRAHA PERSADA, PT
Kualifikasi Usaha (M1)
JL. PAHLAWAN REVOLUSI NO. 100B, PONDOK BAMBU, KEC. DUREN SAWIT, JAKARTA TIMUR 13430
021-86600709
tigenco@cbn.net.id
BENNY KOLOWAY

TIMAS MURNI SEJATI,PT
Kualifikasi Usaha (M1)
JL. SAWO RAYA NO. 14 RT. 11/RW. 8, DUREN SAWIT, KEC. DUREN SAWIT, JAKARTA TIMUR 13440
IR. HOTLAN PANJAITAN

TINTA BERITA KENCANA, PT
Kualifikasi Usaha (M1)
JL. MELATI NO. 49 RT. 001/RW. 04, KEBON PALA, KEC. MAKASAR, JAKARTA TIMUR 13650
021-3846403
IR. KORES GULTOM

TIO APRINA SEJATI, PT
Kualifikasi Usaha (M1)
JL. GADING VII NO. 789, PONDOK BAMBU, KEC. DUREN SAWIT, JAKARTA TIMUR 13430
REMINA SIANIPAR

TIO LAKSANA JAYA, CV
Kualifikasi Usaha (K1)
JL. BINA TARUNA III NO. 19 PULO GADUNG RT. 10/RW. 10, PULO GADUNG, KEC. PULO GADUNG, JAKARTA TIMUR 13260
SONDANG HUTAGALUNG

TIO PANDATAMA LESTARI, PT
Kualifikasi Usaha (M1)
KOMP PERTOKOAN PULOMAS, JL. PERINTIS KEMERDEKAAN NO. 7-8-15, PULO GADUNG, KEC. PULO GADUNG, JAKARTA TIMUR 13260
021-850525
021-3507565
BINSAR

TIOLISAN INDAH, PT
Kualifikasi Usaha (M1)
JL. PRAMUKA NO. 8A, PAL MERIEM, KEC. MATRAMAN, JAKARTA TIMUR 13140
TIORUS SIHOMBING

TIPAR RAYA DHARMA, PT
Kualifikasi Usaha (M1)
JL. LEMBAH PALEM RAYA BLOK I.5/10-11, PONDOK KELAPA, KEC. DUREN SAWIT, JAKARTA TIMUR 13450
EVI MARIANCE

TIRA AUSTENITE, PT
Kualifikasi Usaha (M1)
JL. PULO AYANG KAV. R-1, JATINEGARA, KEC. CAKUNG 13930
021-4602594
021-4602593
headoffice@tiraaustenite.com

TIRAMATSI UTAMA, PT
Kualifikasi Usaha (M1)
JL. DEWI SARTIKA NO. 370 B, CAWANG, KEC. KRAMAT JATI, JAKARTA TIMUR 13630
021-8604475
IR. MAHYUDI SIRIE

TIRTA BUANA SAKTI, PT
Kualifikasi Usaha (M1)
JL. TEMBUS CIPINANG MUARA I NO. 9 RT. 14/RW. 02, PONDOK BAMBU, KEC. DUREN SAWIT, JAKARTA TIMUR 13430
021-8618284
ALLEN SIHOMBING, SH

TIRTA DHEA ADDONNICS PRATAMA, PT
Kualifikasi Usaha (M1)
JL. KRAMAT ARIS NO. 77-83, CIPAYUNG, KEC. CIPAYUNG, JAKARTA TIMUR 13840
021-8441899
IR. R.A. SUTRISNO K.G.A

TIRTONADI, CV
Kualifikasi Usaha (K1)
JL. KEBON KELAPA RT. 02/011 NO. 7 UTAN KAYU SELATAN, MATRAMAN, UTAN KAYU SELATAN, KEC. MATRAMAN, JAKARTA TIMUR 13120
CV.tirtonadi@yahoo.co.id
R. BAMBANG HARYAWAN

TITAVANS JAYA, CV
Kualifikasi Usaha (K3)
JL. RAYA PKP NO. 11, KELAPA DUA WETAN, KEC. CIRACAS, JAKARTA TIMUR 13730
021-92051953
CHARLOS SITINJAK

TJIPTONING SEJATI PT
Kualifikasi Usaha (M2)
JL. RAYA BEKASI TIMUR NO. 207, CIPINANG, KEC. PULO GADUNG, JAKARTA TIMUR 13240
021-4711748
tjiptoning@cbn.net.id
DRS. EDDY SENTOSA TJIPTONING, MBA

TOBA JAYA SENTOSA, PT
Kualifikasi Usaha (M1)
JL.CIPINANG MUARA II NO.29 B RT. 001/RW. 002, PONDOK KOPI, KEC. DUREN SAWIT
021-86615208
SALOMO SIHOMBING

http://jakarta.bps.go.id

TOHOM WICAKSANA,PT
Kualifikasi Usaha (M1)
JL. CILILITAN BESAR NO. 1 RT. 08/RW. 01, MAKASAR, KEC. MAKASAR, JAKARTA TIMUR 13570
021-55744828
LIENCE SILALAHI

TOLPING JAYA, PT
Kualifikasi Usaha (M1)
JL. KUNCI NO. 9 RT. 12/RW. 02, KAYU PUTIH, KEC. PULO GADUNG, JAKARTA TIMUR 13210
EMMA H.S. SIHALOHO

TOMANG JAYA UTAMA TEKNIKA,
Kualifikasi Usaha (M1)
JL. TANAH MERDEKA VII NO. 23 RT. 04/RW. 06, RAMBUTAN, KEC. CIRACAS, JAKARTA TIMUR 13830
021-8411213
021-8411213
tomang.teknika@yahoo.co.id
TIMBUL HUTAGAOL

TOMURO SAONG SENG, PT
Kualifikasi Usaha (M1)
JL. RAYA CEGER NO. 48, CEGER, KEC. CIPAYUNG, JAKARTA TIMUR 13820
021-8444344
ROID JAYA

TONA MULIA JAYA, PT
Kualifikasi Usaha (M1)
JL. AMD XII NO. 5 RT. 04/RW. 02, MAKASAR, KEC. MAKASAR, JAKARTA TIMUR 13570
021-8016750
tonamulia_iya@yahoo.com
DRA. ESLY SITOHANG

TONAKA ABADI
Kualifikasi Usaha (K2)
JL. JIIH ALI NO. 10, RAMBUTAN, KEC. CIRACAS, JAKARTA TIMUR 13830
TOHIRIN BIN SYAMSUDIN

TONAMI INDONESIA, PT
Kualifikasi Usaha (M1)
JL. KRAMAT 3 NO 29 RT. 07/RW. 10, LUBANG BUAYA, KEC. CIPAYUNG, JAKARTA TIMUR 13810
021-8214913
BAMBANG PURWANTO

TONTON CITA ABADI, PT
Kualifikasi Usaha (M1)
JL. RAYA KALIMALANG NO. A 1, PONDOK KELAPA, KEC. DUREN SAWIT, JAKARTA TIMUR 13450
021-86903031
021-86903031
RUDOLF NAIBAHO, SE

TOPAN, PT
Kualifikasi Usaha (M1)
JL. TANAH MERDEKA VII NO. 2, RAMBUTAN, KEC. CIRACAS, JAKARTA TIMUR 13830
021-8414913
021-8414913
RIYADI

TORANGINDO BERKATTOHANANUSA, PT
Kualifikasi Usaha (M1)
JL. BAMBU WULUNG I NO. 14, BAMBU APUS, KEC. CIPAYUNG, JAKARTA TIMUR 13890
021-871522
JEPERSON L TORUAN

TORISHIMA GUNA ENGINEERING, PT
Kualifikasi Usaha (M2)
JL. RAWA SUMUR NO. 1, KAWASAN INDUSTRI PULOGADUNG, JATINEGARA, KEC. CAKUNG, JAKARTA TIMUR 13930
021-4603963
021-4603937
tge-info@torishima-guna.co.id
IR. H. SRIYANTO

TOSANINDO PRATAMA, PT
Kualifikasi Usaha (M1)
JL. KAYU PUTIH TENGAH I NO. 6A, KAYU PUTIH, KEC. PULO GADUNG, JAKARTA TIMUR 13240
021-4897175
IR. RUSMIN SANTIKA, MM

TOTA KARYA GIVANNI, PT
Kualifikasi Usaha (M1)
JL. RAYA PONDOK KELAPA A.12 NO. 11 MALAKA JAYA, PONDOK KELAPA, KEC. DUREN SAWIT, JAKARTA TIMUR 13450
021-8657502
HADIN RICY SIHOMBING

TOTORAJA, PT
Kualifikasi Usaha (M1)
JL. KUNCI NO. 9, KAYU PUTIH, KEC. PULO GADUNG, JAKARTA TIMUR 13210
WINNER

TOURINA JAYA, CV
Kualifikasi Usaha (K2)
JL. PULO ASEM TIMUR IV NO. 29 RT. 003 / 002, JATI, KEC. PULO GADUNG, JAKARTA TIMUR 13220
4713957
IR. NURADLY

TRANSISTEL NUSANTARA, PT
Kualifikasi Usaha (M1)
JL. MATRAMAN RAYA BLOK C /7, KEBON MANGGIS, KEC. MATRAMAN, JAKARTA TIMUR 13150
021-85918189
sales@transistel.com
HARRY NOVIANTO

TRI CIPTAINDO SEMESTA, PT
Kualifikasi Usaha (M1)
JL. RAWA DOMBA KOMP P4S NO. D-1, PONDOK BAMBU, KEC. DUREN SAWIT, JAKARTA TIMUR 13430
021-8620337
GIANTI SRIMULYATI

TRI DEYNA MANDIRI, PT
Kualifikasi Usaha (M1)
JL. RAYA BOGOR NO. 06, SUSUKAN, KEC. CIRACAS, JAKARTA TIMUR 13750
021-7388122
IR. EDWARD INTAN

TRI DOYOSTO, CV
Kualifikasi Usaha (K1)
JL. KEBON NANAS UTARA II/2, BIDARA CINA, KEC. JATINEGARA, JAKARTA TIMUR 13340
021-8314725
SUMIATI

TRI JAYA ABADI, CV
Kualifikasi Usaha (K1)
JL. CIPINANG ASEM, KEBON PALA - MAKASAR, KEBON PALA, KEC. MAKASAR, JAKARTA TIMUR 13650
8010801
TRIYANTO

TRI KARYA PROSPEK, PT
Kualifikasi Usaha (M1)
JL. RAYA BEKASI KM.18, JATINEGARA KAUM, KEC. PULO GADUNG
trikaryaprospek@telkom.net
NAZARUDIN

TRI MEGAH LESTARI, PT
Kualifikasi Usaha (M1)
JL. CIPINANG EMPANG TIMUR RT. 04/RW. 15, CIPINANG, KEC. PULO GADUNG, JAKARTA TIMUR 13240
021-8493624
YUDIANTO SYAFRIL

TRIAN INTI SARI RAYA, CV
Kualifikasi Usaha (K2)
JL. PANTI WERDHA NO. 26, CEGER, CIPAYUNG, CEGER, KEC. CIPAYUNG, JAKARTA TIMUR 13820
SAJAN PABAIKAN GULTOM

TRIANA JAYA ABADI, PT
Kualifikasi Usaha (M1)
MANSION PINANG RANTI KAV 3 NO. 11, PINANG RANTI, KEC. MAKASAR, JAKARTA TIMUR 13560
021-86900703
ANNA TRIANA

TRIANI PUSPA ABADI, CV
Kualifikasi Usaha (K3)
JL. KENANGA I NO. 30NO. 30A CILUNGCUP RT. 007/010, DUREN SAWIT, KEC. DUREN SAWIT, JAKARTA TIMUR 13440
ENY SURYANING RATRI

http://jakarta.bps.go.id

TRIASGUNA ERA MANDIRI, PT
Kualifikasi Usaha (M1)
JL. PAHLAWAN REVOLUSI BLOK A-15 LT. 1, PONDOK BAMBU, KEC. DUREN SAWIT, JAKARTA TIMUR 13430
021-8615953
SUBANDONO

TRIBINA BUANA, PT
Kualifikasi Usaha (M1)
JL. MASJID AL-IKHLAS NO. 27B, PONDOK KELAPA, KEC. DUREN SAWIT, JAKARTA TIMUR 13450
021-82407968
tribina_b@yahoo.com
RINI NURAENI

TRIBUANA MULTI YUDHASARANA, PT
Kualifikasi Usaha (M1)
JL. DAMAN II NO.22 A RT. 08/RW. 02, BAMBU APUS, KEC. CIPAYUNG, JAKARTA TIMUR 13890
021-8452336
ARMAND GULTOM

TRICAHAYA SEJAGAT, PT
Kualifikasi Usaha (M1)
RUKO DUREN SAWIT CENTER NO. 8 T.LT II JL. DUREN SAWIT RAYA, KLENDER, KEC. DUREN SAWIT, JAKARTA TIMUR 13470
021-70908037
AMINTAS SIRAIT

TRIDA ABADI, PT
Kualifikasi Usaha (M1)
JL. PAHLAWAN REVOLUSI NO. 18, PONDOK BAMBU, KEC. DUREN SAWIT, JAKARTA TIMUR 13430
021-8615943
021-8615965
EDISON LUMBAN RAJA

TRIDACOMI ANDALAN SEMESTA, PT
Kualifikasi Usaha (M1)
JL. CIRACAS RAYA NO. 18 RT. 04/RW. 02, CIRACAS, KEC. CIRACAS, JAKARTA TIMUR 13740
021-79195221
pt.tridacomi@gmail.com
CARLI ANDI IRAWAN, SE

TRIDASA PRAWIRA, PT
Kualifikasi Usaha (M2)
JL. PULO MAS TIMUR II C/12, KAYU PUTIH, KEC. PULO GADUNG, JAKARTA TIMUR 13210
021-4707062
tdp@cbn.net.id
DR. INDRA ADHIWIDJAJA

TRIDAYA KARYA SATYA, PT
Kualifikasi Usaha (M1)
RUKAN SUCI, JL. SUCI NO. 1 / I - J, SUSUKAN, KEC. CIRACAS, JAKARTA TIMUR 13750
TRIDAYAKARSA@PLASA.COM
HAIRULLAH HASAN

TRIDHARMA MUTIARA, PT
Kualifikasi Usaha (M1)
TAMAN BUARAN INDAH BLOK CC NO. 5 RT. 08/RW. 14, KLENDER, KEC. DUREN SAWIT, JAKARTA TIMUR 13470
RACHMAWATI SURYA DEWI

TRIGAYA EKABUSANA, PT
Kualifikasi Usaha (M1)
JL. MANDALA V NO. 21 RT. 006/RW. 09, CILILITAN, KEC. KRAMAT JATI, JAKARTA TIMUR 13640
021-8094553
CECEP SUHERMAN

TRIGUNA MEGATAMA, PT
Kualifikasi Usaha (M2)
RUKO JATIWARINGIN JUNCTION KAV. 2, JL. JATIWARINGIN RAYA NO. 24, CIPINANG MELAYU, KEC. MAKASAR, JAKARTA TIMUR 13620
021-86612106
021-86613449
DESTRIAN

TRIJASA KARYA ABADI, PT
Kualifikasi Usaha (M1)
JL. GEBANG BERLIAN IV BLOK E-3 NO. 6, PULO GEBANG, KEC. CAKUNG, JAKARTA TIMUR 13950
021-46830338
IR.ANDRI FUADI

TRIJAYA CHEMBINDOPRATAMA, PT
Kualifikasi Usaha (M1)
JL. CAWANG BARU TENGAH NO. 70 RT. 03/RW. 10, CIPINANG CEMPEDAK, KEC. JATINEGARA, JAKARTA TIMUR 13340
021-85912076
LUY SANTOSO HANDOYO

TRIKARSA GRAHA DUTATAMA, PT
Kualifikasi Usaha (M1)
JL. I GUSTI NGURAH RAI NO. 54 A, CIPINANG MUARA, KEC. JATINEGARA, JAKARTA TIMUR 13420
021-86115740
ABDUL LATHIP

TRIKARSA PRATAMA ABADI, PT
Kualifikasi Usaha (M1)
JL. TAMAN MALAKA SELATAN BLOK B 10 NO. 7 RT. 008/RW. 009, KRAMAT JATI, KEC. KRAMAT JATI
021-8642742
IR. HARYONO

TRIKARYA MULIA PERKASA, PT
Kualifikasi Usaha (M1)
JL. CIPINANG ELOK BLOK J/136 RT. 04/RW. 10, CIPINANG MUARA, KEC. JATINEGARA, JAKARTA TIMUR 13420
021-85901979
trikarya@centrin.net.id
EPYANTI APPY SE

TRIKON TUNGGAL PERKASA, PT
Kualifikasi Usaha (M1)
GED. PEMBINA GRAHA R 27 B JL.D.I. PANJAITAN NO. 45 RT. 017/RW. 008, BIDARA CINA, KEC. JATINEGARA
021-85901682
ABDUL HARIS

TRILAKSANA TEKNINDO AGUNG, PT
Kualifikasi Usaha (M1)
JL. RAYA PONCOL NO. 41, CIRACAS, KEC. CIRACAS, JAKARTA TIMUR 13740
021-8726092
IR. ELI SIAHAAN

TRIMAHA PUTRA MARANTI, PT
Kualifikasi Usaha (M2)
JL. BARET BIRU, BARU, KEC. PASAR REBO, JAKARTA TIMUR 13780
021-8712995
021-8712996
trimaham@yahoo.com
ARCHENIUS MANIHURUK, MBA

TRIMBA SOLAR SYSTEM, PT
Kualifikasi Usaha (M1)
JL. DEWI SARTIKA NO.321, CAWANG, KEC. KRAMAT JATI, JAKARTA TIMUR 13630
021-8096050
021-8008780
IR. MORDEKHAI

TRIMEGA MANDIRI PRATAMA, PT
Kualifikasi Usaha (M1)
JL. D.I. PANJAITAN NO. 40,GED. GRAHA CIPTA, RAWA BUNGA, KEC. JATINEGARA, JAKARTA TIMUR 13350
021-8561407
REZA ZULKARNAIN

TRIMEGAH KARTIKA PERMATA, PT
Kualifikasi Usaha (M1)
PONDOK KELAPA INDAH BLOK B.2/24 RT. 11/RW. 07, PONDOK KELAPA, KEC. DUREN SAWIT, JAKARTA TIMUR 13450
021-8645457
NOVRIZAL

TRIMITRA ABADI SELARAS, PT
Kualifikasi Usaha (M1)
JL. RAYA CIPINANG JAYA NO. 79, PONDOK BAMBU, KEC. DUREN SAWIT, JAKARTA TIMUR 13430
021-85913516
trimitra_as@yahoo.com
RUSDIANDA P

TRIMUKTI SARANA MAKMUR, PT
Kualifikasi Usaha (M1)
JL. RAYA KALIMALANG KAV. AGRARIA BLOK N4 NO. 11, DUREN SAWIT, KEC. DUREN SAWIT, JAKARTA TIMUR 13440
021-8614261
021-8614187
ARI KESNAL

http://jakarta.bps.go.id

TRIO MARSALJU ABADI, PT
Kualifikasi Usaha (M1)
JL. KANDANG SAPI RT. 012/RW. 06, CAKUNG TIMUR, KEC. CAKUNG, JAKARTA TIMUR 13910
021-4609412
DJUNDJUNGAN PARDAMEAN SIAGIAN

TRIOFA PERKASA, PT
Kualifikasi Usaha (M2)
JL. PULO NANGKA TIMUR RAYA NO. 43 RT. 007/RW. 008, PULO GADUNG, KEC. PULO GADUNG, JAKARTA TIMUR 13260
021-4897603
triofa@cbn.net.id
TEDDY S. SOFYAN

TRIPILAR UTAMA, CV
Kualifikasi Usaha (K1)
JL. RAYA BOGOR NO. 16 SUSUKAN - CIRACAS, SUSUKAN, KEC. CIRACAS, JAKARTA TIMUR 13750
SYOFERLI DARMA PUTRA, SE

TRIPUTRI SUKSES MANDIRI, PT
Kualifikasi Usaha (M2)
JL. DEWI SARTIKA NO. 294 E, CAWANG, KEC. KRAMAT JATI, JAKARTA TIMUR 13630
021-8094025
LYDIAWATY

TRITUNGGAL KARYINDO TEGUH TEHNIK, PT
Kualifikasi Usaha (M1)
JL. TANAH MERDEKA VII NO. 24 RT. 04/RW. 06, RAMBUTAN, KEC. CIRACAS, JAKARTA TIMUR 13830
021-8414913
021-8414913
PARSIDI

TRITUNGGAL SETIA PRATIWI, CV
Kualifikasi Usaha (K3)
JL. KENANGA I NO. 30-B CILUNGUP, DUREN SAWIT, KEC. DUREN SAWIT, JAKARTA TIMUR 13440
DARTINA

TRIYAN MEGA RIBKA, PT
Kualifikasi Usaha (M1)
JL. BAKTI II NO. 56 A RT. 04/RW. 09, CIPAYUNG, KEC. CIPAYUNG, JAKARTA TIMUR 13840
KILIAN SINAMBELA

TROPICA GREENERIES, PT
Kualifikasi Usaha (M1)
JL. BETUNG IX / 345 RT. 08/RW. 08, PONDOK BAMBU, KEC. DUREN SAWIT, JAKARTA TIMUR 13430
021-8615704
ANGGIA MURNI

TUJUHPUTRI DELIMATAMA, PT
Kualifikasi Usaha (M1)
RUKO DUREN SAWIT CENTER NO. 9 D, JL. RAYA DUREN SAWIT, KLENDER, KEC. DUREN SAWIT, JAKARTA TIMUR 13470
021-8628246
HEPPY NAPITUPULU

TULIPMAS TRACO, PT
Kualifikasi Usaha (M1)
KOMP. PTB BLOK II C NO. 25, KELAPA DUA WETAN, KEC. CIRACAS, JAKARTA TIMUR 13730
DIANA ROSEMARY MEWENGKANG

TULUS ICHLAS UTAMA, PT
Kualifikasi Usaha (M1)
JL. TAMAN MINI II NO. 1, PINANG RANTI, KEC. MAKASAR, JAKARTA TIMUR 13560
MARYATI GULTOM

TUMBUS PARLINGGOMAN, PT
Kualifikasi Usaha (M1)
JL. KAYU MAS TENGAH NO. 18 KAV. POLRI, PULO GADUNG, KEC. PULO GADUNG, JAKARTA TIMUR 13260
021-4718983
tumbus@cbn.net.id
MARINGKON SITOMPUL

TUMORANG CAHAYA ABADI, PT
Kualifikasi Usaha (M1)
JL. PIRUS NO. 43, BIDARA CINA, KEC. JATINEGARA, JAKARTA TIMUR 13330
021-7811360
ALMIN SITUMORANG

TUNAS INTERCOMINDO SEJATI, PT
Kualifikasi Usaha (M1)
JL. SELAT SUNDA IV BLOK E-6 NO. 5 KAV. AL, DUREN SAWIT, KEC. DUREN SAWIT, JAKARTA TIMUR 13440
021-8620301
tis_consultants@yahoo.com
IR. PURWENDAH MUSTIKA WIDYANDAYANI

TUNAS PATI, CV
Kualifikasi Usaha (K2)
JL. PERJUANGAN NO. 54 RT. 014/05, KEBON PALA, KEC. MAKASAR, JAKARTA TIMUR 13650
ESTER SILITONGA

TUNAS TALA, PT
Kualifikasi Usaha (M1)
JL. KAJA NO. 16, CIRACAS, RAMBUTAN, KEC. CIRACAS, JAKARTA TIMUR 13830
021-8704123
GELORA MARPAUNG

TUNGGAL AURORA, PT
Kualifikasi Usaha (M1)
JL. KEL. IA NO. 1, DUREN SAWIT, KEC. DUREN SAWIT, JAKARTA TIMUR 13440
021-8626476
customercare@tunggalaurora.com
ANIS MAHBUB

TUNGGAL BINA KONSTRUKSINDO, PT
Kualifikasi Usaha (M1)
JL. INSPEKSI SALURAN BLOK C 9, CIPINANG MUARA, KEC. JATINEGARA, JAKARTA TIMUR 13420
021-70323191
021-8519191
ANDUT BAGUS PERMADI, BSBA

TUNGGAL JAYA SATYA, PT
Kualifikasi Usaha (B1)
JL. INSPEKSI SALURAN NO. C-9 RT. 02/RW. 08, CIPINANG MELAYU, KEC. MAKASAR, JAKARTA TIMUR 13620
021-7948370
021-7948373
tunggaljayasatya@hotmail.com
MARSHA NIKEN PRABANDANI

TUPPAG SARI, PT
Kualifikasi Usaha (M1)
JL. PRAJI NO. 69 RT. 05/RW. 01, KELAPA DUA WETAN, KEC. CIRACAS, JAKARTA TIMUR 13730
BUDIMAN

TUSIHITA SUMBER JAYA, PT
Kualifikasi Usaha (M1)
JL. SMA KAPIN NO. 26, PONDOK KELAPA, KEC. DUREN SAWIT, JAKARTA TIMUR 13450
021-8652701
021-8604851
bjm_hp@yahoo.com
PARLUHUTAN TAMBA

TYAS KARYA TEKNIK, CV
Kualifikasi Usaha (K1)
JL. DUKUH V NO. 12 RT. 05/RW. 04, DUKUH, KEC. KRAMAT JATI, JAKARTA TIMUR 13550
021-8415743
EKOTYAS SUNDORO PUTRO

UJUNG DOLOK PERKASA, CV
Kualifikasi Usaha (K1)
JL. I GUSTI NGURAH RAI NO. 31 A RT. 09/RW. 06, CIPINANG MUARA, KEC. JATINEGARA, JAKARTA TIMUR 13420
021-85908991
021-85908991
NURMALA SIGALINGGING

http://jakarta.bps.go.id

UJUNG LIMA JAYA , CV
Kualifikasi Usaha (K1)
JL. SMPN 160 NO. 36, CEGER, KEC. CIPAYUNG, JAKARTA TIMUR 13820
APRIANTO

ULTRAJASA PERSADA PRIMA, PT
Kualifikasi Usaha (M2)
JL. PERUMNAS RAYA D.6 NO. 1A, MALAKA SARI, KEC. DUREN SAWIT, JAKARTA TIMUR 13460
021-8314457
021-8301233
IR. EDENTA SINURAYA

ULUJAMI TEKNIK, PT
Kualifikasi Usaha (M1)
JL. MASJID AL-KHOIROT NO. 38, BATU AMPAR, KEC. KRAMAT JATI, JAKARTA TIMUR 13520
021-8096988
H. KAILANI DAHLAN

UNASA EMPATSA AGUNG, PT
Kualifikasi Usaha (M1)
JL. GUGUS DEPAN I NO. 5, PAL MERIEM, KEC. MATRAMAN, JAKARTA TIMUR 13140
NALSALI SIDJABAT

UNEDO, CV
Kualifikasi Usaha (K1)
JL. TAMAN MINI II NO. 30, PINANG RANTI, KEC. MAKASAR, JAKARTA TIMUR 13560
021-8406257
JASUHA PAKPAHAN

UNITEDA ARKATO, PT
Kualifikasi Usaha (B1)
RUMAH GADANG LT. II, JL. SMA 48 NO. 44 PINANG RANTI II, PINANG RANTI, KEC. MAKASAR, JAKARTA TIMUR 13560
021-8011647
021-80877578
unitedaarkato@yahoo.com
M. LUTFI ISMAIL, BE

USAHA LANCAR BERSAMA PT
Kualifikasi Usaha (M1)
JL. MARZUKI VII/97 KP. JEMBATAN, PENGGILINGAN, KEC. CAKUNG, JAKARTA TIMUR 13940
H. NURHIDAYAT, BE

USIS ABADI, CV
Kualifikasi Usaha (K1)
JL. MANGGA VII NO. 40 RT. 005/RW. 06, UTAN KAYU UTARA, KEC. MATRAMAN, JAKARTA TIMUR 13120
021-8506300
H. M. SUHARTO

UTOMO LADJU PT
Kualifikasi Usaha (B1)
JL. CIPINANG CEMPEDAK III/15C, CIPINANG CEMPEDAK, KEC. JATINEGARA, JAKARTA TIMUR 13340
021-8191578
021-8195838
IR, HAENY SUN ARYONO

VALUTA TEXAS, CV
Kualifikasi Usaha (K1)
JL. BUNGUR NO.91 RT. 12/RW. 6, RAMBUTAN, KEC. CIRACAS 13830
29389898

VANALISA KASIH, CV
Kualifikasi Usaha (K1)
JL. UJUNG KARAWANG NO. 123 RT. 007/005 PULO GEBANG CAKUNG, JAKARTA TIMUR 13950
MELISA ANASTASIA

VEROBY PUTRA MANDIRI, PT
Kualifikasi Usaha (M1)
JL. OLAH RAGA II NO. 9, CILILITAN, KEC. KRAMAT JATI, JAKARTA TIMUR 13640
021-86901260
KARSIN HADI SANTOSO

VIALINE MANDIRI AGUNG SELARAS, PT
Kualifikasi Usaha (M1)
GRAHA VIALINE, JL. BASUKI RAHMAT NO. 9, PONDOK BAMBU, KEC. DUREN SAWIT, JAKARTA TIMUR 13430
021-86607735
BINDU V.L. SIMANUNGKALIT

VICKY PUTRA TAMA, CV
Kualifikasi Usaha (K3)
JL. PUSKESMAS BLOK E NO. 11 RT. 005/RW. 03, CEGER, KEC. CIPAYUNG, JAKARTA TIMUR 13820
JUAN HENDRIK SIREGAR

VISITECH ARTHA JAYA, CV
Kualifikasi Usaha (K1)
JL. TARUNA JAYA NO. 13 RT. 01/RW. 09, CIBUBUR, KEC. CIRACAS, JAKARTA TIMUR 13720
8728886
JIMMI DHIE PUTRA

VITO MANDIRI, PT
Kualifikasi Usaha (M1)
JL. H. HASAN NO. 53, BARU, KEC. PASAR REBO, JAKARTA TIMUR 13780
021-48073590
OCTAVIA SRIWAHYUNINGSIH

VOLGATRA RESINDO UTAMA, PT
Kualifikasi Usaha (M1)
JL. PRUMPUNG TENGAH NO. 2 RT. 07/RW. 05, CIPINANG BESAR UTARA, KEC. JATINEGARA, JAKARTA TIMUR 13410
021-86614112
ROBERT SINAGA

WAHANA GALIH MANDIRI, PT
Kualifikasi Usaha (M1)
JL. LIO RT. 001/RW. 04, JATINEGARA, KEC. CAKUNG, JAKARTA TIMUR 13930
021-4832563
IR. H. DALDIRI

WAHANA KARSA GEMILANG, CV
Kualifikasi Usaha (K1)
JL DEWI SARTIKA GG H. MAI NO. 32 RT. 002/RW. 013, CILILITAN, KEC. KRAMAT JATI, JAKARTA TIMUR 13640
021-93839672
IDA BR SIMATUPANG

WAHANA MITRA ABADI, PT
Kualifikasi Usaha (M1)
KOMP. BUARAN PERSADA NO. 24, JL. JEND. POL SOEKAMTO, PONDOK KELAPA, KEC. DUREN SAWIT, JAKARTA TIMUR 13450
021-86613304
JACQUELINE HELENA M.K.

WAHANACIPTA BANGUNWISMA, PT
Kualifikasi Usaha (M1)
JL. TRANSITO KOMP. DKI BLOK R-6 NO. 10, PONDOK KELAPA, KEC. DUREN SAWIT, JAKARTA TIMUR 13450
021-86906141
SUKRUDIN

WAHYU LESTARI GEMA PERSADA, PT
Kualifikasi Usaha (M1)
JL. MATRAMAN RAYA NO. 194 RT. 12/RW. 06, KAMPUNG MELAYU, KEC. JATINEGARA, JAKARTA TIMUR 13320
021-8504955
ABDUL RACHMAN

WAHYU LESTARI, CV
Kualifikasi Usaha (K2)
JL. RAWA KUNING NO. 62, PULO GEBANG, KEC. CAKUNG, JAKARTA TIMUR 13950
021-4800418
NY. WAHYUNI

WAHYU SONG PUTRI, CV
Kualifikasi Usaha (K1)
JL. PERTENGAHAN NO. 13 RT. 004/003 CIJANTUNG - PASAR REBO, CIJANTUNG, KEC. PASAR REBO, JAKARTA TIMUR 13770
021-3440884
WAHYUNING KURNIAWATI

http://jakarta.bps.go.id

WAHYU WARGAMANDIRI, PT
Kualifikasi Usaha (M1)
JL. CAKUNG CILINCING TIMUR, PULO GEBANG, KEC. CAKUNG 13950
021-46835167
BUDIMAN

WAHYUCAKRA NINGRAT, PT
Kualifikasi Usaha (M1)
JL.LETJEN. SUTOYO NO. 17 RT. 07/RW. 07, KEBON PALA, KEC. MAKASAR, JAKARTA TIMUR 13650
021-8092884
ASEP SUPARMAN

WALDO JAYA, CV
Kualifikasi Usaha (K2)
JL. PRUMPUNG TENGAH NO. 2 RT. 007/005, CIPINANG BESAR SELATAN, KEC. JATINEGARA, JAKARTA TIMUR 13410
021-8518714
WALTER SAUT MARDONGAN S.

WALS DAN REKAN, PT
Kualifikasi Usaha (M1)
RUKAN TAMAN PONDOK KELAPA F-6, JL. RAYA PONDOK KELAPA, PONDOK KELAPA, KEC. DUREN SAWIT, JAKARTA TIMUR 13450
021-86904850
walsrekan05@yahoo.com
IR. WAHYUDI PURNOMO

WANASADI, PT
Kualifikasi Usaha (M1)
JL. KAYU JATI V NO. 2 RT. 04/RW. 05, RAWAMANGUN, KEC. PULO GADUNG, JAKARTA TIMUR 13220
021-7457637
SARWONO

WANDI PUTRA MANDIRI, CV
Kualifikasi Usaha (K2)
JL. MAHONI RAYA NO. 29, KAYU PUTIH, KEC. PULO GADUNG, JAKARTA TIMUR 13770
021-400233
WANDI NADEAK

WANDY KARYA ROSWA, PT
Kualifikasi Usaha (M1)
JL. BATAS BARAT NO. 17 LT.2, BARU, KEC. PASAR REBO, JAKARTA TIMUR 13780
021-8712995
ROSINTA SIAHAAN

WANGGA KARYA YASA PERSADA, CV
Kualifikasi Usaha (K1)
JL. TANAH MERDEKA RT. 05/RW. 04, RAMBUTAN, KEC. CIRACAS, JAKARTA TIMUR 13830
82407899
IR. ERLANGGA SABANAWA

WASA MITRA ENGINEERING, PT
Kualifikasi Usaha (M2)
JL. RAYA CAKUNG CLILINCING KM. 1 NO. 11 RT. 001/RW. 07, CAKUNG BARAT, KEC. CAKUNG, JAKARTA TIMUR 13910
021-4608940
INDRANI

WASKITA GUNA JAYA, PT
Kualifikasi Usaha (M1)
JL. KESATRIAN X NO. 73, KEBON MANGGIS, KEC. MATRAMAN, JAKARTA TIMUR 13150
021-5743582
IR. WISNU DWI HANDOKO, MM

WASKITA KARYA, PT (PERSERO)
Kualifikasi Usaha (B2)
JL. M.T. HARYONO KAV. NO. 10, CIPINANG CEMPEDAK, KEC. JATINEGARA, JAKARTA TIMUR 13410
021-8508510
021-8508506
waskita@waskita.co.id
IR. DIDI TRIYONO

WAWASAN ALTERNATIF SEJAHTERA, CV
Kualifikasi Usaha (K1)
JL. PISANGAN LAMA III NO. 14, PISANGAN TIMUR, KEC. PULO GADUNG, JAKARTA TIMUR 13230
021-3519801
JANUAR DONDO

WENSDA BANGUN SEMESTA, PT
Kualifikasi Usaha (M1)
JL. RAYA PONDOK KELAPA, KOMP DKI BLOK P-III NO. 29, PONDOK KELAPA, KEC. DUREN SAWIT, JAKARTA TIMUR 13450
021-86900386
AGUS FERYANTO

WERGU KARYA SENTOSA, PT
Kualifikasi Usaha (M1)
JL. PERHUBUNGAN VI/DD. 14, RAWAMANGUN, KEC. PULO GADUNG,
021-4718652
SUKIMIN

WIDATAMA SETIA GEMILANG, PT
Kualifikasi Usaha (M1)
JL. NAMBRU RAYA NO. 17, PISANGAN BARU, KEC. MATRAMAN, JAKARTA TIMUR 13110
EDY HARYANTO

WIDYA MULTI CIPTA KARYA, PT
Kualifikasi Usaha (M1)
JL. PAHLAWAN REVOLUSI NO. 17A RT. 03/RW. 02, PONDOK BAMBU, KEC. DUREN SAWIT, JAKARTA TIMUR 13430
021-86607542
EDWARD HASSAN

WIDYACITRA GUMILANG ASRI, PT
Kualifikasi Usaha (M1)
JL. GG. SKIP NO. 15, PISANGAN BARU, KEC. MATRAMAN, JAKARTA TIMUR 13110
021-89132122
FRIANCI SIREGAR

WIDYAMITA INSAN MADANI, PT
Kualifikasi Usaha (M1)
JL. DUKUH VI. 21 RT. 03/RW. 05, DUKUH, KEC. KRAMAT JATI, JAKARTA TIMUR 13550
021-8403371
TN. RIDHA RUKMITO

WIDYAMITA, PT
Kualifikasi Usaha (M1)
JL. DUKUH VI NO. 21, DUKUH, KEC. KRAMAT JATI, JAKARTA TIMUR 13550
021-8403371
HJ. MOETININGSIH

WIJAYA KARYA BANGUNAN GEDUNG, PT
Kualifikasi Usaha (M1)
JL. D.I. PANJAITAN KAV. 9 RT. 03/RW. 11, CIPINANG CEMPEDAK, KEC. JATINEGARA, JAKARTA TIMUR 13340
021-85904146
HARANGAN P. SIANIPAR

WIJAYA KARYA BETON, PT
Kualifikasi Usaha (M2)
JL. D.I. PANJAITAN KAV. 9, CIPINANG CEMPEDAK, KEC. JATINEGARA, JAKARTA TIMUR
021-8192808
DRS. ADJI FIRMANTORO, MM

WIJAYA KARYA REALTY TBK, PT
Kualifikasi Usaha (M2)
JL. D.I. PANJAITAN KAV. 3 - 4, CIPINANG CEMPEDAK, KEC. JATINEGARA, JAKARTA TIMUR 13340
021-85907502
tamansari@wikareality.com
DRS. SYAFARUDIN A.R, MM

WIJAYA KARYA, PT (PERSERO)
Kualifikasi Usaha (B2)
JL. D.I. PANJAITAN KAV. 9 RT. 03/RW. 11, CIPINANG CEMPEDAK, KEC. JATINEGARA, JAKARTA TIMUR 13340
021-8192808
021-8191235
adwijaya@wika.co.id
GANDA KUSUMA

WIJAYA KUSUMA EMINDO, PT
Kualifikasi Usaha (B1)
JL. RAWA SUMUR 2 KAV. BB-1 KAWASAN INDUSTRI PULOGADUNG, JATINEGARA, KEC. CAKUNG, JAKARTA TIMUR 13930
021-4600640
budiwke@wkeindo.com
IR. INDRA GUNAWAN

http://jakarta.bps.go.id

WILMA SEJAHTERA, CV
Kualifikasi Usaha (K1)
JL. MESJID NO. 20A, RT. 007/006, CIPAYUNG, KEC. CIPAYUNG, JAKARTA TIMUR 13840
JAPADER SIRINGO-RINGO

WINA ARTHA GUNA, PT
Kualifikasi Usaha (M1)
JL. SETU MABES ABRI NO. 79, CILANGKAP, KEC. CIPAYUNG, JAKARTA TIMUR 13870
021-8411021
OSMAR SIMBOLON

WINDU SEMESTA JAYA MANDIRI, PT
Kualifikasi Usaha (M1)
JL. CIPINANG ELOK BLOK X NO. 21 RT. 08/RW. 10, CIPINANG MUARA, KEC. JATINEGARA, JAKARTA TIMUR 13420
021-8500544
DITA FADILA

WINTAGANA PERMATA INDAH, PT
Kualifikasi Usaha (M1)
JL. BALAP SEPEDA V/35 RT. 13/RW. 01, JATI, KEC. PULO GADUNG, JAKARTA TIMUR 13220
WINFREIND LUMBANTORUAN

WINTRAST TAMADO KREASI, PT
Kualifikasi Usaha (M2)
JL. KAYU MAS TENGAH VIII BLOK V NO. 320, PULO GADUNG, KEC. PULO GADUNG, JAKARTA TIMUR 13260
DRS. BERNHARD SIHOMBING

WIRA DANU PERKASA, PT
Kualifikasi Usaha (M1)
JL. MONUMEN PANCASILA SAKTI NO. 99, LUBANG BUAYA, KEC. CIPAYUNG, JAKARTA TIMUR 13810
021-8406465
HADIYONO DJUKI

WIRA KARYA, CV
Kualifikasi Usaha (K1)
JL. BATU AMPAR III NO. 34, BATU AMPAR, KEC. KRAMAT JATI, JAKARTA TIMUR 13520
021-87796630
MULYADI HASIBUAN

WIRA MANDIRI LESTARI, PT
Kualifikasi Usaha (M1)
JL. USMAN NO. 17 RT. 09/RW. 04, KELAPA DUA WETAN, KEC. CIRACAS, JAKARTA TIMUR 13730
021-8709162
EDWARD SIBUEA

WIRA MULTI KARYA, PT
Kualifikasi Usaha (M1)
JL. BALAI PUSTAKA TIMUR NO. 39 BLOK A-9 RT. 006/RW. 009, CAKUNG TIMUR, KEC. CAKUNG
021-47865674
H. AMARI TOTO SUWANDI

WIRABASA, CV
Kualifikasi Usaha (K2)
JL. H. TEN NO. 37 RAWAMANGUN, JATI, KEC. PULO GADUNG, JAKARTA TIMUR 13220
ERNIS NAIBAHO

WIRANA JAYATAMA ABADI, PT
Kualifikasi Usaha (M1)
JL. INSPEKSI PPD NO. 5, CAKUNG BARAT, KEC. CAKUNG, JAKARTA TIMUR 13910
021-4603788
www.novitasari@wirana.co.id
H. KUSWARDI

WIRASAKTI PALAGUNA, PT
Kualifikasi Usaha (M1)
JL. PERMATA NO. 32 RT. 003/RW. 005, KEBON PALA, KEC. MAKASAR, JAKARTA TIMUR 13650
021-3846403
ROBETSON GULTOM

WIRIA INTAN TEKNIK, PT
Kualifikasi Usaha (M1)
JL. BAMBU ASRI SELATAN IV NO. 17, PONDOK BAMBU, KEC. DUREN SAWIT, JAKARTA TIMUR 13430
021-8603180
PRIYANTO

WISMA KENCANA, PT
Kualifikasi Usaha (M1)
JL. BEKASI TIMUR VI NO. 12 RT. 03/RW. 11, JATINEGARA, KEC. CAKUNG, JAKARTA TIMUR 13930
021-8516483
MOEDJIONO HARDJONO

WOKO MORI PT
Kualifikasi Usaha (M1)
JL. BULAK BARAT II NO.2/RW. 09, KLENDER, KEC. DUREN SAWIT, JAKARTA TIMUR 13470
021-8615943
021-8615943

WULANDARI LESTARI, PT
Kualifikasi Usaha (M1)
JL. MARZUKI VII NO. 40 KP. JEMBATAN, PENGGILINGAN, KEC. CAKUNG, JAKARTA TIMUR 13940
021-46837060
CHRISDINARTO

WYDA ARSIKONA BUANA, PT
Kualifikasi Usaha (M1)
JL. DUKUH III F NO. 14, DUKUH, KEC. KRAMAT JATI, JAKARTA TIMUR 13550
021-8401663
WIWIK DAMAYANTI, ST

YACUB ANUGRAH, CV
Kualifikasi Usaha (K1)
JL. BELANAK IV/32 RT. 13/RW. 07, JATI, KEC. PULO GADUNG, JAKARTA TIMUR 13220
SAHAT MARULI SIREGAR

YAITA VEVU PERKASA, PT
Kualifikasi Usaha (M1)
JL. DALANG NO. 12 RT. 06/RW. 05, MUNJUL, KEC. CIPAYUNG, JAKARTA TIMUR 13850
HAFNISAH

YANDO GALA PUTRA, CV
Kualifikasi Usaha (K2)
JL. OTISTA III / C 4, CIPINANG CEMPEDAK, KEC. JATINEGARA, JAKARTA TIMUR 13340
LABA SAGALA

YODYA KARYA, PT (PERSERO)
Kualifikasi Usaha (M2)
JL. DI. PANJAITAN KAV. 8, CIPINANG CEMPEDAK, KEC. JATINEGARA, JAKARTA TIMUR 13340
021-8193519
yoka95@rad.net.id
YUDI WAHYONO

YOGI KARYA MANDIRI, PT
Kualifikasi Usaha (M1)
JL. CIPINANG JAYA II/30 RT. 08/RW. 07, CIPINANG BESAR SELATAN, KEC. JATINEGARA, JAKARTA TIMUR 13410
021-8570058
ROSURYA DIRAJA

YOGI PRATAMA PUTRA, CV
Kualifikasi Usaha (K1)
JL. MESJID AL MARZUQIYAH RT. 016/03, CIPINANG MUARA, KEC. JATINEGARA, JAKARTA TIMUR 13420
ELLYS PUJIWATI

YOHANA TALITA, CV
Kualifikasi Usaha (K2)
JL. DUKUH V NO. 72 DUKUH - KRAMAT JATI, DUKUH, KEC. KRAMAT JATI, JAKARTA TIMUR 13550
87791875
EDI MANURUNG

YONAS JAYA, CV
Kualifikasi Usaha (K1)
JL. RAYA PKP NO. 11 RT. 008/RW. 08, KELAPA DUA WETAN, KEC. CIRACAS, JAKARTA TIMUR 13730
021-92051953
HOTMARIA BR. SITUMORANG

YONIRA KRIDA PRIMA, PT
Kualifikasi Usaha (M1)
JL. MADRASAH XI NO. 9 RT. 05/RW. 10, CIPINANG CEMPEDAK, KEC. JATINEGARA, JAKARTA TIMUR 13340
021-8500033
021-8500037
RIAWATI TAMIN

http://jakarta.bps.go.id

YORI KIRANA UTAMA, PT
Kualifikasi Usaha (M1)
KP. MALAKA NO. 6 RT. 08/RW. 01, PONDOK KOPI, KEC. DUREN SAWIT, JAKARTA TIMUR 13460
sulis65@yahoo.com
SULISTIOWATI, SH

YORINDO PUTRA BUNGSU, CV
Kualifikasi Usaha (K1)
JL. KEMUNING NO. 8 RT. 001/RW. 006, UTAN KAYU UTARA, KEC. MATRAMAN, JAKARTA TIMUR 13120
MARLINE BORU SITANGGANG

YOSI KARISMA GEMILANG, PT
Kualifikasi Usaha (M1)
JL. MANUNGGAL RAYA GG. 1-37, CIPINANG MELAYU, KEC. MAKASAR, JAKARTA TIMUR 13620
021-80881365
021-80881365
RUTH PUSPITA SIAGIAN

YOSIRKOM SEJAHTERA, PT
Kualifikasi Usaha (M1)
CIPINANG MELAYU

YOSIT ANUGERAH, CV
Kualifikasi Usaha (K1)
JL. RAYA INPRES RT. 004/001, KAMPUNG TENGAH, KEC. KRAMAT JATI, JAKARTA TIMUR 13540
HALOMOAN SITORUS

YUDAMAS KURNIA RAHMA PT
Kualifikasi Usaha (M1)
JL. KOMARUDIN RAYA NO. 6 RT. 10/RW. 05, PENGGILINGAN, KEC. CAKUNG, JAKARTA TIMUR 13940
021-4807177
WAHYU HIDAYAT

YUDHASATYA SEJAHTERA, PT
Kualifikasi Usaha (M1)
JL. RAYA PONDOK KELAPA BLOK D.14 RT. 01/RW. 01, PONDOK KELAPA, KEC. DUREN SAWIT, JAKARTA TIMUR 13450
021-86600845
SITI SUHARNI

YUDI DIANA LESTARI, PT
Kualifikasi Usaha (M1)
JL. KP. RAWADAS NO. 115, PONDOK KOPI, KEC. DUREN SAWIT, JAKARTA TIMUR 13460
021-8607926
AHMAD

YUDIANAFARDA UTAMA, PT
Kualifikasi Usaha (M1)
JL. SABUT KAV. PTB DKI BLOK E1 NO. 17 RT. 011/RW. 04, PONDOK KELAPA, KEC. DUREN SAWIT, JAKARTA TIMUR 13450
021-8640126
NUNUNG NURYANI

YUSIKAMAS LISTARI PT
Kualifikasi Usaha (M2)
JL. PISANGAN BARU TENGAH NO. 5, PISANGAN BARU, KEC. MATRAMAN, JAKARTA TIMUR 13110
021-850028
DUMARIA DOTOR PAIMATUA

ZAKIYAH JAYA, CV
Kualifikasi Usaha (K1)
JL. RAYA PKP NO. 11 A RT. 008/RW. 08, KELAPA DUA WETAN, KEC. CIRACAS, JAKARTA TIMUR 13730
DEWI ZAKIYAH

ZAMTAR NAULI, PT
Kualifikasi Usaha (M1)
JL. KAYU MANIS BARAT NO. 60, KAYU MANIS, KEC. MATRAMAN, JAKARTA TIMUR 13130
JERRY MANDANG

ZICHY PUTRA, CV
Kualifikasi Usaha (K3)
JL. MT. HARYONO KAV. 22, CAWANG, KEC. KRAMAT JATI, JAKARTA TIMUR 13630
21-8097992
RUSMAN

ZIHAN PUTRA SEJATI, CV
Kualifikasi Usaha (K1)
JL. PERINTIS NO. 51 RT. 06/RW. 05, CEGER, KEC. CIPAYUNG, JAKARTA TIMUR 13820
84307424
MERY PASARIBU

ZUMA DIPAR LESTARI, PT
Kualifikasi Usaha (M1)
JL. CIPINANG BESAR SELATAN NO. 24, CIPINANG BESAR SELATAN, KEC. JATINEGARA, JAKARTA TIMUR 13410
021-8574297
HOTBEN SINAGA, SH

KOTA JAKARTA PUSAT

A DUA SAKTI, PT
Kualifikasi Usaha (M1)
GED. STC SENAYAN LT. 3 RUANG 174, JL. ASIA AFRIKA-SENAYAN, GELORA, KEC. TANAH ABANG, JAKARTA PUSAT 10270
021-57936121
FITRI SALFITRI

ABADIJAYA GRANITPRIMA, PT
Kualifikasi Usaha (M1)
JL. P. JAYAKARTA NO. 141 BLOK A-12, MANGGA DUA SELATAN, KEC. SAWAH BESAR, JAKARTA PUSAT 10730
021-6493521
DIREKTUR

ABHIMATA CITRA ABADI, PT
Kualifikasi Usaha (M2)
JL. KH. MAS MANSYUR KAV. 126, MENARA BATAVIA LT. 24, KARET TENGSIN, KEC. TANAH ABANG, JAKARTA PUSAT 10220
021-57930096
021-57930311
YUSLINDA NASUTION

ABTHAL TUNGGAL PUTRA, PT
Kualifikasi Usaha (M1)
JL. RAWASARI SELATAN NO. 1 D, RAWA SARI, KEC. CEMPAKA PUTIH, JAKARTA PUSAT 10570
021-4256918
DRS. EDY SUSANTO SEMBIRING

ACECE SARANA PRIMA, PT
Kualifikasi Usaha (M1)
JL. PANGERAN JAYAKARTA NO. 26 BLOK A17, MANGGA DUA SELATAN, KEC. SAWAH BESAR 10730
021-6291111
021-6284526

ACSET INDONUSA, PT
Kualifikasi Usaha (M2)
GED. LISACO LT. 1 R. 109, JL. JATI BARU RAYA NO. 28, PETOJO SELATAN, KEC. GAMBIR, JAKARTA PUSAT 10160
021-3519992
acset@dnet.net.id
HILARIUS ARWANDHI IR

ACTUAL KENCANA APPRAISAL, PT
Kualifikasi Usaha (M1)
JL. HAYAM WURUK NO. 1-RL & 2-E, KEBON KELAPA, KEC. GAMBIR, JAKARTA PUSAT 10120
021-3813419
actual@centrin.net.id
IR. TOTO SUHARTO, MSC

ADHIKA KARSA PRATAMA, PT
Kualifikasi Usaha (M1)
JL. CIMANDIRI NO. 6 FLAT 1 LT. 3, CIKINI, KEC. MENTENG, JAKARTA PUSAT 10330
021-3141923
adhikakp_pt@yahoo.com
IR. R. HANANTO

ADHITYA INDORAYA, PT
Kualifikasi Usaha (M1)
JL. TANAH ABANG II NO. 5 D, PETOJO SELATAN, KEC. GAMBIR, JAKARTA PUSAT 10160
021-3441247
MARTHA ILHAM

ADHYA BUMI GRAHA NIAGA, PT
Kualifikasi Usaha (M2)
JL. GATOT SUBROTO NO. 54, PETAMBURAN, KEC. TANAH ABANG, JAKARTA PUSAT 10260
021-5709087
IR. PUNTO SULISTYARSO

http://jakarta.bps.go.id

ADI CIPTA PERKASA, PT
Kualifikasi Usaha (M1)
KOMPLEK DUTA MERLIN BLOK E NO. 38 JL. GAJAH MADA NO.3-5, PETOJO UTARA, KEC. GAMBIR
021-6345050
ANDY SELAMAT

ADI SYAGITRA TRANSTEL, PT
Kualifikasi Usaha (M1)
JL. ABDUL MUIS NO. 7A, PETOJO SELATAN, KEC. GAMBIR 10160
021-92707700

ADIASA KARSA SARANA, PT
Kualifikasi Usaha (M1)
JL. AM. SANGAJI NO.15B 4, PETOJO UTARA, KEC. GAMBIR
021-5361529
BOY HIDAYAT KADIR

ADIGUNA NUSANTARA, PT
Kualifikasi Usaha (M1)
JL. P. JAYAKARTA NO. 46 BLOK A 5 LT. 2, MANGGA DUA SELATAN, KEC. SAWAH BESAR, JAKARTA PUSAT 10730
021-4505302
PRASETYO DEDY

ADINDA PERMATA, CV
Kualifikasi Usaha (K1)
JL. BREN NO. 6, SUMUR BATU, KEC. KEMAYORAN, JAKARTA PUSAT 10640
021-45841751
EDY RAHYUNI

ADITAMA SATRINDO INTERNUSA, PT
Kualifikasi Usaha (M1)
STC SENAYAN BUILDING LT. 2 NO. 1001, JL. ASIA AFRIKA PINTU IX, GELORA, KEC. TANAH ABANG, JAKARTA PUSAT 10270
021-57939426
BOY DESVINAL SALAM

ADVANCED DESIGN REKAGRAHA, PT
Kualifikasi Usaha (M1)
WISMA ANTARA SUITE 1404, JL. MEDAN MERDEKA SELATAN 17, GONDANGDIA, KEC. MENTENG, JAKARTA PUSAT 10350
021-31903708
021-31903710
jakarta@adinc.co.id
IR. SRI SUDEWI

ADY KAYU EMAS UTAMA, CV
Kualifikasi Usaha (K1)
JL. KALI BARU BARAT NO. 8, RT. 011/04, SENEN, SENEN, KEC. SENEN, JAKARTA PUSAT 10410
021-42400587
RANA SUKARNA

AGASTYA LALITAGARA, PT
Kualifikasi Usaha (M1)
JL. RAWASARI BARAT III E/49, RAWA SARI, KEC. CEMPAKA PUTIH, JAKARTA PUSAT 10570
021-84972601
BERKAH ALJONO

AGCIA PERTIWI PT
Kualifikasi Usaha (M1)
JL. TANAH ABANG III NO. 19 B, PETOJO SELATAN, KEC. GAMBIR, JAKARTA PUSAT 10160
021-3450371
DAVID INDRA WIDJAYA

AGHATI MEKAR PRATAMA, PT
Kualifikasi Usaha (M1)
JL. CEMPAKA PUTIH BARAT II/7 RT. 07/RW. 03, CEMPAKA PUTIH BARAT, KEC. CEMPAKA PUTIH, JAKARTA PUSAT 10520
021-4224114
021-42887574
agpamp@centrin.net.id
MUHAMMAD IHWAN

AGNINDO ARTHA SENTOSA, PT
Kualifikasi Usaha (M1)
JL. GUNUNG SAHARI RAYA NO.57 E, GUNUNG SAHARI SELATAN, KEC. KEMAYORAN
021-32822765
BENNY SUTEDJO

AGUNG MAS PRIMA SEMPURNA, PT
Kualifikasi Usaha (M1)
JL. LETJEND. SUPRAPTO, RUKO MEGA GROSIR CEMPAKA MAS BLOK D1 NO. 6, SUMUR BATU, KEC. KEMAYORAN, JAKARTA PUSAT 10640
021-42901234
021-42886826
kap_csg@yahoo.com
PURWANTO

AGUNG SURYA PRAKASA, PT
Kualifikasi Usaha (M1)
JL. P. JAYAKARTA 14/13, MANGGA DUA SELATAN, KEC. SAWAH BESAR, JAKARTA PUSAT 10730
021-6593232
TJAHJADI GUNAWAN

AGUSTA PRIMAKARSA, PT
Kualifikasi Usaha (M1)
JL. CIMANDIRI NO. 6, LT. 2, CIKINI, KEC. MENTENG, JAKARTA PUSAT 10330
021-83785594
IR. MAHMUDIN

AHIMSA CIPTA GRAHA, PT
Kualifikasi Usaha (M1)
JL. JEND. SUDIRMAN KAV. 1 GD. BANK PANIN PUSAT LT. BASEMENT, GELORA, KEC. TANAH ABANG 10270
021-5709630
021-5722489

AIR SUNNING, PT
Kualifikasi Usaha (M1)
JL. KEBON SIRIH NO. 40 FLAT 31 RT. 011/RW. 002, GAMBIR, KEC. GAMBIR, JAKARTA PUSAT 10110
021-3457301
021-3457301
NOBEL CHRISTIAN ADE PAULA, SE

AJN SOLUSINDO, PT
Kualifikasi Usaha (M1)
MENARA RAVINDO LT. 6, JL. KEBON SIRIH NO. 75, KEBON SIRIH, KEC. MENTENG, JAKARTA PUSAT 10340
021-39831771
021-39831772
SUYADI

AKK TELECOM, PT
Kualifikasi Usaha (M1)
JL. HOS COKROAMINOTO NO. 83, MENTENG, KEC. MENTENG 10310
021-3154370
eria@akktelecom.com
BAMBANG RUKMANSAH

AKURINA ASA ABADI, PT
Kualifikasi Usaha (M1)
JL. MANGGA BESAR XI NO. 17, KARANG ANYAR, KEC. SAWAH BESAR, JAKARTA PUSAT 10740
DANNI MUHAMMAD RAHMAN

ALAM BERINGIN MAS, PT
Kualifikasi Usaha (B1)
JL. BUNGUR BESAR NO. 53 A, GUNUNG SAHARI SELATAN, KEC. KEMAYORAN, JAKARTA PUSAT 10610
021-4240286
ANDI WIDJAJA

ALAM REJEKI MURNI, CV
Kualifikasi Usaha (K1)
JL. CEMPAKA BARU III NO. 2A KEMAYORAN, CEMPAKA BARU, KEC. KEMAYORAN, JAKARTA PUSAT 10640
021-4222104
OVIRA ROSALINA

ALFA STILINDO, PT
Kualifikasi Usaha (M1)
GED. LISACO BUILDING, JL. JATI BARU RAYA NO. 28, PETOJO SELATAN, KEC. GAMBIR, JAKARTA PUSAT 10160
021-3519992
DJUNAIDI SETIAWAN HARLIM

http://jakarta.bps.go.id

ALFINDO CITRA ENDROTAMA, PT
Kualifikasi Usaha (M1)
JL. SERDANG BARU RAYA NO.7A RT. 05/RW. 05, KEMAYORAN, KEC. KEMAYORAN, JAKARTA PUSAT 10620
IR. ROKIB HARYANTO

ALGOT JAYA PERMAI, PT
Kualifikasi Usaha (M2)
JL. HOWITZER RAYA NO. 39, SUMUR BATU, KEC. KEMAYORAN, JAKARTA PUSAT 10640
021-4213324
FRIETHERICO

ALPHA RADIANT ENGINEERING PT
Kualifikasi Usaha (B1)
JL. KWINI NO. I/B-4 RT. 009/RW. 01, SENEN, KEC. SENEN, JAKARTA PUSAT 10410
021-3804564
021-0213442323
are_bali@yahoo.co.id
SOEWARTO

AMANAH BERKAH INSANI, PT
Kualifikasi Usaha (M1)
GD. MAYA INDAH LT.III, JL. KRAMAT RAYA NO.5A, KRAMAT, KEC. SENEN
021-7458884
AQILA RAHMANI

AMANDA DWI CIPTA, CV
Kualifikasi Usaha (K1)
JL. PATUNG NO. 25 - JOHAR BARU, JOHAR BARU, KEC. JOHAR BARU, JAKARTA PUSAT 10560
021-4220403
amanda_dwicipta@yahoo.co.id
IR. ASNAN EDI

AMARTA TECHNICAL REPAIR, PT
Kualifikasi Usaha (M2)
JL. KRAMAT RAYA NO. 5E, SENEN, KEC. SENEN, JAKARTA PUSAT 10410
021-3909392
atrs@cbn.net.id
H. KARDITO

AMEC BERCA INDONESIA, PT
Kualifikasi Usaha (M2)
GED. CCM LT. 4 JL. CIKINI RAYA NO. 95, CIKINI, KEC. MENTENG, JAKARTA PUSAT 10330
021-3159040
021-3142740
info@amec-berca.co.id

AMIGO MAKMUR BAHANA, PT
Kualifikasi Usaha (M1)
JL. PINTU AIR NO. 08 RT. 07/RW. 01, PASAR BARU, KEC. SAWAH BESAR, JAKARTA PUSAT 10710
021-8306490
JONSON S. SIANIPAR

AMRA PUTRAGIAN, CV
Kualifikasi Usaha (K1)
GED. ARVA LT. M, JL. RP. SOEROSO NO. 40, GONDANGDIA, KEC. MENTENG, JAKARTA PUSAT 10350
ELIS SUSIANTY S

ANANDA ALFHA LESTARI, CV
Kualifikasi Usaha (K1)
JL. RUSUN APRON VIII C NO. 101 RT. 008/10 KEL. KEBON KOSONG, KEC. KEMAYORAN, JAKARTA PUSAT 10630
ALIP HARYANTO

ANDALAN TATA DINAMIKA, PT
Kualifikasi Usaha (M1)
WISMA BENHIL LT. 8 NO. 5-6 A, JL. JEND. SUDIRMAN KAV. 36, BENDUNGAN HILIR, KEC. TANAH ABANG, JAKARTA PUSAT 10210
021-572628
MIDIW@CBN.NET.ID
YULAEHA, AMD

ANDALAS SURYA AGUNG KONSTRUKSI, PT
Kualifikasi Usaha (M1)
JL. PRAMUKA RAYA NO. 149, RAWA SARI, KEC. CEMPAKA PUTIH, JAKARTA PUSAT 10570
RIZZI RENVINO, SE

ANDALI UTAMA, PT
Kualifikasi Usaha (M1)
JL. IR. H JUANDA I B NO. 13 A, KEBON KELAPA, KEC. GAMBIR
021-3849947
ALI AMRAN RASYAD

ANDARASA ANUGERAH, CV
Kualifikasi Usaha (K1)
JL. PERCETAKAN NEGARA NO. 27-D, JOHAR BARU, KEC. JOHAR BARU, JAKARTA PUSAT 10560
021-4210268
NOHLIA DUMAYANTI

ANDHIKA GRAHA TEKNINDO, PT
Kualifikasi Usaha (M1)
JL. KH. HASYIM ASHARI 125, CIDENG, KEC. GAMBIR, JAKARTA PUSAT 10150
021-6329901
LUK PHIN TIRTOKUNCORO

ANDIKA BANGUN NUSANTARA, PT
Kualifikasi Usaha (M1)
JL. BENDUNGAN HILIR RAYA KAV. 36 A BLOK B NO.4, BENDUNGAN HILIR, KEC. TANAH ABANG, JAKARTA PUSAT 10210
021-5703466
SUMIDI

ANDIKA BINANGUN, PT
Kualifikasi Usaha (M1)
JL. KRAMAT SENTIONG KAWI KAWI BAWAH A1, JOHAR BARU, KEC. JOHAR BARU, JAKARTA PUSAT 10560
021-4263598
H. DIDI SUDJANA

ANDITA GRAHA PRATAMA, CV
Kualifikasi Usaha (K2)
JL. CEMPAKA BARU TENGAH I NO. 24, CEMPAKA BARU, KEC. KEMAYORAN, JAKARTA PUSAT 10640
021-89132122
ARNOLD SUMARWAN

ANDRISWAJAYA ADYAPERKASA, PT
Kualifikasi Usaha (M1)
JL. BUNGUR BESAR NO. 54, GUNUNG SAHARI SELATAN, KEC. KEMAYORAN, JAKARTA PUSAT 10610
021-82601773
SUPARSONO

ANEKA SPRING TELEKOMINDO, PT
Kualifikasi Usaha (M2)
JL. PINTU AIR RAYA NO. 2 F, KEBON KELAPA, KEC. GAMBIR, JAKARTA PUSAT 10120
021-3810128
meyer@unias.com
AGUS SUBEKTI

ANELTI CHRISTUA JAYA, PT
Kualifikasi Usaha (M1)
JL. PERCETAKAN NEGARA NO. 27 D, JOHAR BARU, KEC. JOHAR BARU, JAKARTA PUSAT 10560
021-4220077
021-4210268
anelti_chris@yahoo.co.id
CHRISTINE RUMONDANG SITUNGKIR

ANGGADITA TEGUH PUTRA, PT
Kualifikasi Usaha (M1)
JL. KEBON SIRIH TIMUR DALAM NO. 28, KEBON SIRIH, KEC. MENTENG, JAKARTA PUSAT 10340
T. FRESLY NAINGGOLAN

ANGGAROWATI KENCANA, PT
Kualifikasi Usaha (M1)
JL. LETJEN. SOEPRAPTO RUKO MEGA GROSIR CEMPAKA MAS BLOK J NO.16, SUMUR BATU, KEC. KEMAYORAN, JAKARTA PUSAT 10640
021-42884684
021-42882459
ROSMAWATI

http://jakarta.bps.go.id

ANGKASA BUANA CIPTA TELEKOMUNIKASI, PT
Kualifikasi Usaha (M1)
JL. PENJERNIHAN I NO. 26, BENDUNGAN HILIR, KEC. TANAH ABANG, JAKARTA PUSAT 10210
021-5727788
IR. BAMBANG WINARTO SUDJATMIKO

ANTA MEDIAKOM, PT
Kualifikasi Usaha (M1)
JL. BELAWAN NO. 1 A, CIDENG, KEC. GAMBIR, JAKARTA PUSAT 10150
021-3582753
SOEDARSONO

ANUGERAH MEGAH PERSADA, PT
Kualifikasi Usaha (M1)
KOMPLEK RUKO ROXY MAS BLOK D3 NO.33, CIDENG, KEC. GAMBIR
021-63858931
YULIANA

ANUGERAH SEJAHTERA JAYA, CV
Kualifikasi Usaha (K1)
JL. CEMPAKA PUTIH RAYA NO. 2A, RT. 001/04, CEMPAKA PUTIH TIMUR, KEC. CEMPAKA PUTIH, JAKARTA PUSAT 10510
GANDA SITUMORANG

ANUGRAH ADYATAMA, PT
Kualifikasi Usaha (M1)
JL. CIMANDIRI NO. 6, CIKINI, KEC. MENTENG, JAKARTA PUSAT 10330
021-3153720
021-3102317
anugrah_adyatama@yahoo.com
SOFIANUS ANDAKI, ST

APECO KENCANA, PT
Kualifikasi Usaha (B1)
JL. KYAI CARINGIN NO. 31, WISMA ABADI LT. 2 BLOK C NO. 5, GUNUNG SAHARI SELATAN, KEC. KEMAYORAN, JAKARTA PUSAT 10610
021-3856878
021-3855879
info@apeco.co.id
MASAO ISOZAKI

AQUATEC REKATAMA KONSTRUKSI, PT
Kualifikasi Usaha (M1)
GEDUNG CIK'S LT.3 R.304, JL. CIKINI RAYA NO.84, CIKINI, KEC. MENTENG
021-91268916
YONATHAN ADIPUTRA SUSANTO

ARAH PEMALANG, CV
Kualifikasi Usaha (K3)
JL. PERCETAKAN NEGARA II MAISONETTE BLOK B/22, JOHAR BARU, KEC. JOHAR BARU, JAKARTA PUSAT 10560
021-4204157
WONGJOWO4@YAHOO.COM

ARC STUDIO, CV
Kualifikasi Usaha (K1)
JL. DANAU LIMBOTO BI\/52, PEJOMPONGAN, BENDUNGAN HILIR, KEC. TANAH ABANG, JAKARTA PUSAT 10210
021-5737230
arcstudio@centrin.net.id
DEDHI NURAHMAN, ST

ARCAMANIK DARMALOKA, PT
Kualifikasi Usaha (M1)
JL. UTAN PANJANG III NO. 5 RT. 10/RW. 07, UTAN PANJANG, KEC. KEMAYORAN, JAKARTA PUSAT 10650
021-4215387
021-4216440
DIDI

ARDECON BANGUN NUSANTARA, PT
Kualifikasi Usaha (M2)
JL. LAPANGAN PORS VIII NO. 9, SERDANG, KEC. KEMAYORAN, JAKARTA PUSAT 10650
021-65832810
ACHMAD JAYA B. SANTOSO

ARESCO ESTA, PT
Kualifikasi Usaha (M1)
JL. KEPU SELATAN NO. 31, KEMAYORAN, KEC. KEMAYORAN, JAKARTA PUSAT 10620
021-47869520
ALVIN SUBRATA B,ENG

ARGHA INDAH PRATAMA, PT
Kualifikasi Usaha (B1)
JL. IR. H. JUANDA III NO. 6, KEBON KELAPA, KEC. GAMBIR, JAKARTA PUSAT 10120
021-3842031
aip@centrin.net.id
HARRY FERNANDEZ

ARGHA MOLEK KENCANA, PT
Kualifikasi Usaha (M2)
JL. IR. H. JUANDA III NO. 6, KEBON KELAPA, KEC. GAMBIR, JAKARTA PUSAT 10120
021-3842031
IR. DEDDY KUSUMA

ARGHADA NARASIK, PT
Kualifikasi Usaha (M1)
JL. SUMBA IV/12, SUMUR BATU, KEC. KEMAYORAN, JAKARTA PUSAT 10640
021-8661844
HASIHOLAN SAGITA M.

ARI MANDA PERSADA, CV
Kualifikasi Usaha (K2)
JL. CEMPAKA BARU BARAT IV NO. 20 RT. 007/06, CEMPAKA BARU, KEC. KEMAYORAN, JAKARTA PUSAT 10640
021-3811724
JEREMIS PANGARIBUAN

ARI SARANA JAYA, PT
Kualifikasi Usaha (M1)
ROXY MAS LT. III BLOK B1 NO. 30, CIDENG, KEC. GAMBIR, JAKARTA PUSAT 10150
021-63867501
ari.sj2007@gmail.com
IWAN

ARIANG TECH AND SRVICE, PT
Kualifikasi Usaha (M1)
JL. LETJEN SUPRAPTO NO.59, CEMPAKA BARU, KEC. KEMAYORAN
021-4269790
HERMAN OPY SANDA

ARKITEK TEAM EMPAT, PT
Kualifikasi Usaha (M1)
JL. TANAH ABANG V NO. 13, GELORA, KEC. TANAH ABANG, JAKARTA PUSAT 10270
021-3804369
021-3804369
arkteam4@indosat.net.id
IR. RIANTO KUSUMO

ARNING MEGAH ABADI, PT
Kualifikasi Usaha (M1)
JL. PERCETAKAN NEGARA XI NO. 19, RAWA SARI, KEC. CEMPAKA PUTIH, JAKARTA PUSAT 10570
021-4224407
RR. LILY PUSPAREDIATY

ARSETA PRIMA PERDANA, PT
Kualifikasi Usaha (M1)
JL. CILOSARI NO. 23, CIKINI, KEC. MENTENG, JAKARTA PUSAT 10330
021-327292
IR. EDDY SETYA BUDI

ARTA TATA MANDIRI, PT
Kualifikasi Usaha (M2)
KOMP. CEMPAKA MAS BLOK. E NO. 10, SUMUR BATU, KEC. KEMAYORAN, JAKARTA PUSAT 10640
VERA

ARTAWA INDONESIA, PT
Kualifikasi Usaha (B1)
MENARA CAKRAWALA JL. MH. THAMRIN NO. 9, KEBON SIRIH, KEC. MENTENG 10340
021-3902556
021-0213902406

ARTHA ENVIROTAMA, PT
Kualifikasi Usaha (M2)
JL. TALAUD NO. 7, CIDENG, KEC. GAMBIR, JAKARTA PUSAT 10150
021-6310308
artha_envirotama@cbn.net.id
I NYOMAN YASANEGARA

http://jakarta.bps.go.id

ARYATAMA KARTIKA KENCANA, PT
Kualifikasi Usaha (M1)
JL. BASOKA NO. 15 RT. 05/RW. 05, SUMUR BATU, KEC. KEMAYORAN, JAKARTA PUSAT 12150
021-4209935
IR. AGUSTINUS OKKY RESPATI

ASA JAYA AMALIA, PT
Kualifikasi Usaha (B1)
JL. BUNGUR BESAR NO. 53-A, GUNUNG SAHARI SELATAN, KEC. KEMAYORAN, JAKARTA PUSAT 10610
021-4240286
ANDI WIJAYA

ASETINDO BINASINKRON, PT
Kualifikasi Usaha (M1)
JL. CEMPAKA SARI I NO. 17, HARAPAN MULYA, KEC. KEMAYORAN, JAKARTA PUSAT 10640
021-42221040
GOLFRID

ASIA MOBILE, PT
Kualifikasi Usaha (M1)
GED. BRI II LT. 16 SUITE 1601, JL. JEND. SUDIRMAN NO. 44-46, BENDUNGAN HILIR, KEC. TANAH ABANG, JAKARTA PUSAT 10210
021-57853366
FERRY

ASLAMBA QANIA, PT
Kualifikasi Usaha (M1)
GED. DIREKSI GELORA BUNG KARNO LT I RUANG ANEX, JL. PINTU SATU, GELORA, KEC. TANAH ABANG, JAKARTA PUSAT 10270
021-57953157
SUPRAYITNO

ASRI LONGJIAN INDONESIA, PT
Kualifikasi Usaha (B1)
JL. TANAH ABANG II NO. 53, PETOJO SELATAN, KEC. GAMBIR, JAKARTA PUSAT 10160
021-3807918
BUDIONO KOSERI

ATAKANA CORPORATION, CV
Kualifikasi Usaha (K1)
JL. PETOJO ENCLEK VII NO. 1 A, PETOJO SELATAN, KEC. GAMBIR, JAKARTA PUSAT 10160
TEUKU EMIR MIRZA MACHMOED

ATELIER ENAM ARSITEK, PT
Kualifikasi Usaha (M1)
JL. CIKINI IV NO. 22, CIKINI, KEC. MENTENG, JAKARTA PUSAT 10330
021-31938035
021-3143480
at6ars@rad.net.id
IR. RUCHJAT TJ.

AULIA BANGUN CIPTA, PT
Kualifikasi Usaha (M1)
JL. PERCETAKAN NEGARA II, MAISONETT BLOK A NO. 12, TANAH TINGGI, KEC. JOHAR BARU
021-422588

AULIA MULTI SARANA, PT
Kualifikasi Usaha (M2)
JL. PERCETAKAN NEGARA II BLOK A/12 RT. 02/RW. 01, JOHAR BARU, KEC. JOHAR BARU, JAKARTA PUSAT 10560
021-82432956
didiauliamsone@gmail.com
DIDI ISKANDAR AULIA

AXIS CIPTA KREASI, PT
Kualifikasi Usaha (M1)
JL. GUNUNG SAHARI RAYA NO.1, GUNUNG SAHARI UTARA, KEC. SAWAH BESAR
021-62317050
VICTOR WILLIAM

AXIS MUNDI, PT
Kualifikasi Usaha (M1)
JL. MENTENG RAYA NO. 58, KEBON SIRIH, KEC. MENTENG, JAKARTA PUSAT 10340
021-31924995
IR. MOH. HAFI

BADIARI UTAMA, PT
Kualifikasi Usaha (M1)
JL. SAWADAYA I RT. 004/RW. 004, CEMPAKA BARU, KEC. KEMAYORAN, JAKARTA PUSAT 10640
021-4200511
TRI HANDAYANI

BAGUS IKA KARYA, PT
Kualifikasi Usaha (M1)
JL. PUALAM I NO. 54, SUMUR BATU, KEC. KEMAYORAN, JAKARTA PUSAT 10640
021-42870071
BAMBANG RAHINO

BAJAHARLEN GAUTAMA,
Kualifikasi Usaha (K3)
JL. BUDI KEMULIAAN NO. 16, GAMBIR, GAMBIR, KEC. GAMBIR, JAKARTA PUSAT 10110
82103030
FERRY GUNAWAN ADICONDRO

BAJAHARLEN PRIMANUSA, PT
Kualifikasi Usaha (M1)
JL. GUNUNG SAHARI II NO. 2, GUNUNG SAHARI SELATAN, KEC. KEMAYORAN, JAKARTA PUSAT 10610
021-8441245
IR. HENDRIKO DAULAT SINAGA

BALADEWA REKADAYA PT
Kualifikasi Usaha (M1)
JL. JATIBARU BENGKEL NO. 25 RT. 15/RW. 01, CIDENG, KEC. GAMBIR, JAKARTA PUSAT 10150
021-3861542
JUSTIN SIMANJUNTAK

BANGGAL PURNAMA, PT
Kualifikasi Usaha (M1)
JL. PERCETAKAN NEGARA NO. 27 C, JOHAR BARU, KEC. JOHAR BARU, JAKARTA PUSAT 10560
021-4210268
PB RICHARD SILALAHI

BANGTELINDO, PT
Kualifikasi Usaha (M1)
JL. BUNGUR BESAR NO. 49, GUNUNG SAHARI SELATAN, KEC. KEMAYORAN, JAKARTA PUSAT 10610
021-42887062
RASEN SOEGIYANTO SUBIAKTO

BANGUN CIPTA SENTOSA, PT
Kualifikasi Usaha (M1)
JL. HAYAM WURUK NO. 1 RM., KEBON KELAPA, KEC. GAMBIR, JAKARTA PUSAT 10120
ANDY TJANDRA

BANYASRI LESTARI, PT
Kualifikasi Usaha (M1)
JL. LANCAR RAYA NO. 14, SUMUR BATU, KEC. KEMAYORAN, JAKARTA PUSAT 10640
021-8212433
RONNI SIANIPAR

BARCOLAIR INDONESIA, PT
Kualifikasi Usaha (M1)
JL. KH. HASYIM ASHARI NO. 18 B, PETOJO UTARA, KEC. GAMBIR, JAKARTA PUSAT 10130
021-6348405
FRANCISCUS ANDY SUSANTO

BAROSKO UTAMA, CV
Kualifikasi Usaha (K1)
JL. LETJEND SUPRAPTO NO. 29F, HARAPAN MULYA, KEC. KEMAYORAN, JAKARTA PUSAT 10640
021-4208066
ERLYNA P

BASA PUTRI AYU CERIA, PT
Kualifikasi Usaha (M1)
JL. HOWITZER RAYA NO. 39, SUMUR BATU, KEC. KEMAYORAN, JAKARTA PUSAT 10640
021-4213324
FERIKE BASA RIA SITOHANG

BATARA SURYA SEMESTA, PT
Kualifikasi Usaha (M1)
JL. SURYOPRANOTO NO 1-9 BLOK A 13-14, PETOJO SELATAN, KEC. GAMBIR
021-3847818
AJIN DHARMA PO

http://jakarta.bps.go.id

BATAVIA TEHNIKA, PT
Kualifikasi Usaha (M1)
JL. KRAMAT KWITANG 2 UJUNG NO. 45 RT. 004/RW. 005, KRAMAT, KEC. SENEN, JAKARTA PUSAT 10420
021-3920817
ZAINAL ARIFIN

BAYURINI, PT
Kualifikasi Usaha (M2)
JL. CIDENG TIMUR NO. 7-A, PETOJO UTARA, KEC. GAMBIR, JAKARTA PUSAT 10130
021-6385504
RACHMAT KOENTJORO

BELA NUSANTARA, CV
Kualifikasi Usaha (K3)
JL. LETJEN SUPRAPTO NO. 11 CEMPAKA BARU, CEMPAKA BARU, KEC. KEMAYORAN, JAKARTA PUSAT 10640
021-7192716
DRA. RITA ELLEN TOBING

BENDUNGAN MENARA MAS, PT
Kualifikasi Usaha (M1)
JL. JOHAR BARU IV NO. 3, JOHAR BARU, KEC. JOHAR BARU, JAKARTA PUSAT 10560
ERICKSON KISWANTO

BENHILL RAYA, PT
Kualifikasi Usaha (M1)
JL. BENDUNGAN HILIR RAYA NO. 1 LT. 2, BENDUNGAN HILIR, KEC. TANAH ABANG, JAKARTA PUSAT 10210
021-57193590
HJ. EVI MASPIAH

BENTALA GEMILANG, PT
Kualifikasi Usaha (M1)
JL. GUNUNG SAHARI II/2, GUNUNG SAHARI SELATAN, KEC. KEMAYORAN, JAKARTA PUSAT 10610
021-8441245
021-8441245
ALEXANDER

BERCA HARDAYA PERKASA, PT
Kualifikasi Usaha (B1)
GEDUNG BERCA JL. ABDUL MUIS NO. 62, PETOJO SELATAN, KEC. GAMBIR, JAKARTA PUSAT 10160
021-3518814
marketing@berca.co.id
IR. J. A. GIANTO

BERINGIN KARYA, PT
Kualifikasi Usaha (M1)
JL. VETERAN II NO. 15, GAMBIR, KEC. GAMBIR, JAKARTA PUSAT 10110
021-3504502
MADE SUDRATA

BERKAH, CV
Kualifikasi Usaha (K1)
JL. KRAMAT IV A/ 18 KWITANG, KWITANG, KEC. SENEN, JAKARTA PUSAT 24373
NORMALIA NATA

BERKAH, CV
Kualifikasi Usaha (K3)
JL. KH. HASYIM ASHARI NO. 33 E, PETOJO UTARA, PETOJO UTARA, KEC. GAMBIR, JAKARTA PUSAT 10130
021-3625180
RUDIYANTO HADI

BERKAT RUTH BERJAYA, PT
Kualifikasi Usaha (M1)
GED. TALUSON LT.3 JL. R.P SOEROSO NO.30, MENTENG, KEC. MENTENG
021-3271518
MARTIN PRINGATTENE

BERLIAN HARLINDUNG JAYA, CV
Kualifikasi Usaha (K1)
JL. PEJOMPONGAN BLOK 36 RT. 005/006, KEL. BENDUNGAN HILIR, KEC. TANAH ABANG, JAKARTA PUSAT 10210
HORAS P. SIMANJUNTAK

BERLIAN KARYA SEJATI, PT
Kualifikasi Usaha (M1)
JL. E2 CEMPAKA BARU VII NO. 10, CEMPAKA BARU, KEC. KEMAYORAN, JAKARTA PUSAT 10640
MINTARIA TAMBUNAN

BERLIN PUTRA PERKASA PT
Kualifikasi Usaha (M1)
JL. E2 CEMPAKA BARU VII NO. 10 RT. 11/RW. 10, CEMPAKA BARU, KEC. KEMAYORAN, JAKARTA PUSAT 10640
BERLIN M. SIMANJUNTAK

BERSAMA JAYA DELTA LESTARI PT
Kualifikasi Usaha (M1)
JL. BLORA NO. 30 RT. 007/RW. 006, MENTENG, KEC. MENTENG, JAKARTA PUSAT 10310
021-31931371
DRS. TAGOR MUSA SIAHAAN

BESI TUASI PERDANA, PT
Kualifikasi Usaha (M1)
JL. CITARUM ATAS NO. 12, CIDENG, KEC. GAMBIR, JAKARTA PUSAT 10150
021-34834606
IR. JUHAMSAH

BESINDO MEDI SISTEM, PT
Kualifikasi Usaha (M1)
KOMPLEK DELTA BUILDING BLOK C 113-14, JL SURYOPRANOTO, PETOJO SELATAN, KEC. GAMBIR 10160
021-4205282
021-4243801
Ir. BUNARTO HARDJASAPUTRA

BETON KONSTRUKSI WIJAKSANA, PT
Kualifikasi Usaha (M1)
JL. PENJERNIHAN I/40, BENDUNGAN HILIR, KEC. TANAH ABANG, JAKARTA PUSAT 10210
021-5712633
konstruksi@betonperkasa.com
IR. HALIM SANTOSA

BHUMI TUNGGAL MANDIRI, PT
Kualifikasi Usaha (M1)
JL. CEMPAKA PUTIH RAYA NO. 3 RT. 010/RW. 03, CEMPAKA PUTIH BARAT, KEC. CEMPAKA PUTIH, JAKARTA PUSAT 10520
021-4244583
BADIYANTO

BIMA CAKRA INTERNASIONAL, PT
Kualifikasi Usaha (M1)
WISMA KOSGORO LT. 17, JL. M.H. THAMRIN KAV. 53 RT. 009/RW. 05, GONDANGDIA, KEC. MENTENG, JAKARTA PUSAT 10350
021-31926244
021-0213141749
bci.project_lt17@yahoo.com
HARUN A.R

BIMA KSATRIA PANDAWA, PT
Kualifikasi Usaha (M1)
JL. LETJEND SUPRAPTO NO. 58, CEMPAKA PUTIH BARAT, KEC. CEMPAKA PUTIH, JAKARTA PUSAT 10520
IR. IMAM SUPRIYADI

BIMA PUTRA PERKASA, CV
Kualifikasi Usaha (K1)
JL. TOMBAK BO. 12 A RT. 013/04, PEGANGSAAN, KEC. MENTENG, JAKARTA PUSAT 10640
021-45841751
KAREL PATTY

BINA DAYA PARAMA, PT
Kualifikasi Usaha (M1)
JL. FACHRUDIN NO.5 APARTEMEN BOULEVARD LT.5 BLOK C.1, KAMPUNG BALI, KEC. TANAH ABANG, JAKARTA PUSAT 10250
021-31991361
SARI

BINA ELEKTRONIKA SETIA TAMA, PT
Kualifikasi Usaha (M1)
JL. BIAK NO. 48 A, CIDENG, KEC. GAMBIR, JAKARTA PUSAT 10150
021-6386333
ptkdd@hotmail.com
KRISNA RAHADI

http://jakarta.bps.go.id

BINA ENERGI SURI TELADAN, PT
Kualifikasi Usaha (M1)
JL. PINTU AIR RAYA NO. 8, PASAR BARU, KEC. SAWAH BESAR, JAKARTA PUSAT 10710
021-3856830
VIATOR SINURAT, SE

BINA MARINA NUSANTARA, PT
Kualifikasi Usaha (M1)
GED. SARANA PENGEMBANGAN USAHA LT. 8, JL. ANGKASA BLOK B-9 KAV.B -, GUNUNG SAHARI SELATAN, KEC. KEMAYORAN, JAKARTA PUSAT 10610
021-6546631
binamarina@cbn.net.id
MONINTJA MARINA, M.SI

BINA SARANA PROFESIONAL, CV
Kualifikasi Usaha (K1)
JL. PASEBAN RAYA NO. 64 KEL,PASEBAN, PASEBAN, KEC. SENEN, JAKARTA PUSAT 10440
021-4700233
MARUSEN PANJAITAN

BINA SEKAR USAHA, PT
Kualifikasi Usaha (M1)
JL. ADMINISTRASI NEGARA I NO. 12A, BENDUNGAN HILIR, KEC. TANAH ABANG, JAKARTA PUSAT 10210
021-5711063
binasekar@cbn.net.id
DARMA SETIAWAN BACHIR, SH

BINACITRA KREASI GANESHA, PT
Kualifikasi Usaha (M1)
JL. BENDUNGAN HILIR NO. 120, PEJOMPONGAN, BENDUNGAN HILIR, KEC. TANAH ABANG, JAKARTA PUSAT 10210
021-7430888
binacitra_kg@yahoo.com
IR. RATNA DJUANTIKA

BINAMON ASRINUSA, PT
Kualifikasi Usaha (M1)
JL. CEMPAKA SARI I NO. 17, HARAPAN MULYA, KEC. KEMAYORAN, JAKARTA PUSAT 10640
021-4221040
ROMAULI

BINANGA HARAPAN JAYA, CV
Kualifikasi Usaha (K1)
JL. KEBO SIRIH NO. 40, GAMBIR, KEC. GAMBIR, JAKARTA PUSAT 10110
021-3456805
JUNI GANI HUTAJULU

BINAPRATAMA ASIH, PT
Kualifikasi Usaha (M1)
JL. PEGANGSAAN TENGAH NO. 1, PEGANGSAAN, KEC. MENTENG, JAKARTA PUSAT 10320
021-3141686
binapratama@hotmail.com
JULIAN PARADA

BINASURYA PURNANUSANTARA, PT
Kualifikasi Usaha (M1)
WISMA ADIUPAYA, JL. BUDI KEMULIAAN NO. 16 LT. 1 ROOM 112, GAMBIR, KEC. GAMBIR, JAKARTA PUSAT 10110
021-3507565
CARLES PANJAITAN

BINATAMA WIRAWREDHA KONSULTAN, PT
Kualifikasi Usaha (M1)
JL. CIPAKU NO. 5, SERDANG, KEC. KEMAYORAN, JAKARTA PUSAT 10650
021-7267926
021-7267927
binatama@hotmail.com
IR. HARI SIDHARTA, DIPL. HE

BINAYASA PUTRA BATARA, PT
Kualifikasi Usaha (M1)
JL. TANAH ABANG IV NO. 2, PETOJO SELATAN, KEC. GAMBIR, JAKARTA PUSAT 10160
021-3862573
021-3862760
support@binayasa.co.id
DESAWAN

BINTANG ABDI NUSANTARA, PT
Kualifikasi Usaha (M2)
JL. JEND SUDIRMAN KAV. 7 - 8 WISMA NUGRA SANTANA LT. 10 R. 1006, KARET TENGSIN, KEC. TANAH ABANG, JAKARTA PUSAT 10220
021-5707159
pthan@yahoo.com
ENDAR

BINTANG ANUGRAH ABADI, CV
Kualifikasi Usaha (K1)
JL. PERCETAKAN NEGARA NO. 122B RT. 003/01 RAWASARI, KEC. CEMPAKA PUTIH, JAKARTA PUSAT 10570
021-43911676
IWAN SANJAYA

BINTANG KRISTY PERSADA, PT
Kualifikasi Usaha (M1)
JL. RAWASARI BARAT VIII NO. 130 A, CEMPAKA PUTIH TIMUR, KEC. CEMPAKA PUTIH, JAKARTA PUSAT 10510
021-8814941
CHAIRUL AZIKIN

BINTANGTERANG ARGAPERSADA, PT
Kualifikasi Usaha (M1)
JL. LANCAR II NO. 42 RT. 010/RW. 07, SUMUR BATU, KEC. KEMAYORAN, JAKARTA PUSAT 10660
021-4206423
ABDULAH

BIRO ASRI, PT
Kualifikasi Usaha (B1)
JL. TANAH ABANG II NO. 53, PETOJO SELATAN, KEC. GAMBIR, JAKARTA PUSAT 10160
021-3807918
IR. JACK ISKANDAR

BITHA JAYA LESTARI, CV
Kualifikasi Usaha (K1)
JL. PERCETAKAN NEGARA II MAISONETTE BLOK B/19, JOHAR BARU, KEC. JOHAR BARU, JAKARTA PUSAT 24477
021-4256776
RASIYO

BODIACS KARYA PERSADA, PT
Kualifikasi Usaha (M1)
JL. LET. JEND. SUPRAPTO NO. 29L, HARAPAN MULYA, KEC. KEMAYORAN, JAKARTA PUSAT 10640
RAMOS LECOPNATA PARDEDE

BOUGAINVILLEA CIPTA, PT
Kualifikasi Usaha (M1)
JL. GUNUNG SAHARI III NO. 14 A, GUNUNG SAHARI SELATAN, KEC. KEMAYORAN, JAKARTA PUSAT 10610
021-4219043
bougainvillea@centrin.net.id
MUZIA EVALISA

BRAVO INDAH, PT
Kualifikasi Usaha (M1)
JL. BLAU SAFIR NO. 46, SUMUR BATU, KEC. KEMAYORAN, JAKARTA PUSAT 10640
021-4206623
DRS. D. BISMARK SARTONO

BRINNATAMA MITRA RAYA, CV
Kualifikasi Usaha (K2)
JL. CEMPAKA SARI III NO. 1 RT. 010 RW. 08, HARAPAN MULYA, KEC. KEMAYORAN, JAKARTA PUSAT 10640
021-4223594
BAMBANG GIANTO GUNAWAN

BUANA RAMOSARI GEMILANG, PT
Kualifikasi Usaha (M1)
JL. DR. ABD. RAHMAN SALEH NO. 38, SENEN, KEC. SENEN, JAKARTA PUSAT 10410
021-3448685
BARMEN TAMBUN

BUANA RISMA, PT
Kualifikasi Usaha (M1)
JL. PENJERNIHAN 1 NO.16 B, GELORA, KEC. TANAH ABANG
021-5711076
IR. BONAR HK. SIMATUPANG

http://jakarta.bps.go.id

BUANA SEMESTA MANDIRI, PT
Kualifikasi Usaha (M2)
JL. KH HASYIM ASHARI 125, RUKO ROXI MAS BLOK E2 NO. 23, CIDENG, KEC. GAMBIR, JAKARTA PUSAT 10150
021-6303042
021-6303041
ptbs.mandiri@gmail.com
USIM ESTISASTRO

BUANA SEMESTA MULTI CAHAYA, PT
Kualifikasi Usaha (M1)
KOMP RUKO MEGA GROSIR CEMPAKA BLOK E NO. 10, SUMUR BATU, KEC. KEMAYORAN, JAKARTA PUSAT 10640
021-42884386
marketing@buanasemesta.com
SUWANDI TANUWIJAYA

BUKIT BARISAN JAYA MAKMUR, PT
Kualifikasi Usaha (M1)
DUKUH PINGGIR I RT. 006/RW. 005, KEBON MELATI, KEC. TANAH ABANG 10230
021-6834567
021-6834567
SYAFRIL

BUMI ARTHA PERSADA, PT
Kualifikasi Usaha (M1)
JL. GARUDA NO. 41 A, GUNUNG SAHARI SELATAN, KEC. KEMAYORAN
BENYAMIN TATANG HIMAWAN

BUMI CITRA PERMAI, PT
Kualifikasi Usaha (M1)
JL. KRAMAT RAYA NO. 32-34 RT. 005/RW. 07, KWITANG, KEC. SENEN, JAKARTA PUSAT 10420
021-31935557
EDWARD HALIM

BUMI DAYA PLAZA, PT
Kualifikasi Usaha (M1)
JL. IMAM BONJOL NO. 61, MENTENG, KEC. MENTENG, JAKARTA PUSAT 10310
021-75816886
H. ARIEF EFFENDIE

BUMI KAHURIPAN SEJAHTERA, PT
Kualifikasi Usaha (M1)
MENARA KEBON SIRIH LT A 6 SUITE 1601, JL KEBON SIRIH, KEBON SIRIH, KEC. MENTENG 10340
021-3913659
Ir. BEJO RUDIANTORO

BUMI KHARISMA LININUSA, PT
Kualifikasi Usaha (M1)
ITC ROXY MAS KOMP. BLOK C-1 NO. 22 JL. KH. HASYIM ASHARI NO. 125, CIDENG, KEC. GAMBIR, JAKARTA PUSAT 10150
021-63855155
021-6322535
bkl@bkl.co.id
IR. ANDREAS JAYAPURNA

BUMI MANGUNS KARYA, PT
Kualifikasi Usaha (M1)
JL. JUANA PSR. BLORA LT. 2\/13, MENTENG, KEC. MENTENG, JAKARTA PUSAT 10310
021-31064660
SABAM. M. SIMANGUNSONG

BUNGA BATU BULAENG, PT
Kualifikasi Usaha (M1)
GED. LPI ABA LT. 2, JL. CIKINI RAYA NO. 64, CIKINI, KEC. MENTENG, JAKARTA PUSAT 10330
021-31937926
tigabe@centrin.net.id
IR. RB. ABDI KOESWANDI

BUNJAMIN MITRA SEJAHTERA, PT
Kualifikasi Usaha (M1)
JL. KRAMAT JAYA BARU E 2 NO. 77, JOHAR BARU, KEC. JOHAR BARU, JAKARTA PUSAT 10560
021-4210820
YAHYA MEDIAN KOSASIH K

CAHAYA BENTENG MAS, PT
Kualifikasi Usaha (M1)
JL. PANGERAN JAYAKARTA NO. 151, MANGGA DUA SELATAN, KEC. SAWAH BESAR
021-6281964
DONATUS INDRA RAFAEL

CAHAYA KEMENANGAN, PT
Kualifikasi Usaha (M2)
JL. LETJEND. SUPRAPTO NO. 65 C, HARAPAN MULYA, KEC. KEMAYORAN, JAKARTA PUSAT 10640
021-5825239
SOEGIARTO MASMAN

CAHAYA KURNIA UTAMA, PT
Kualifikasi Usaha (M1)
RUKO MEGA GROSIR CEMPAKA MAS BLOK I NO. 41, JL. LETJEN SUPRAPTO, SUMUR BATU, KEC. KEMAYORAN, JAKARTA PUSAT 10640
IR.SURJONO TANU UTOMO

CAHAYA NUSANTARA, CV
Kualifikasi Usaha (K1)
JL. PERCETAKAN NEGARA II MAISONETTE BLOK B/22, JOHAR BARU, KEC. JOHAR BARU, JAKARTA PUSAT 10560
21-4256776
cahayanusantara@yahoo.com
ABDUL ROSID

CAHAYA PRINASMANDIRI, PT
Kualifikasi Usaha (M1)
JL. MARDANI RAYA NO. 38A, JOHAR BARU, KEC. JOHAR BARU, JAKARTA PUSAT 10560
021-4722841
H. DJONI DJOHAN

CAHAYA TAMPOROK, PT
Kualifikasi Usaha (M1)
JL. KOMP. RUKO CEMPAKA MAS BLOK I NO. 32 LT. III, SUMUR BATU, KEC. KEMAYORAN, JAKARTA PUSAT 10640
021-42888085
pt.cahaya.tamporok@yahoo.com
LUSSY YUNIA DAHLIANY

CAHAYA TUNGGAL ABADI, PT
Kualifikasi Usaha (B1)
GEDUNG ISTANA PASAR BARU LT. 2/26 JL. PINTU AIR RAYA NO. 58 - 64, PASAR BARU, KEC. SAWAH BESAR, JAKARTA PUSAT 10710
021-7697007
IR. KASRIEL RUSLIM

CAHYA MENTARI CEMERLANG, PT
Kualifikasi Usaha (M2)
JL. GAJAH MADA NO. 174, MEDITERANIA GAJAH MADA RESIDENT LT. G-1 / L-15
021-63875096
IR. PETRUS H. SENTOSA

CAKRANEGARA ADI PRATAMA, PT
Kualifikasi Usaha (M1)
JL. CEMPAKA BARU TIMUR III NO. 20, CEMPAKA BARU, KEC. KEMAYORAN, JAKARTA PUSAT 10640
021-4243073
REFLIANTI

CANDRA ADYALAKSANA, PT
Kualifikasi Usaha (B1)
JL. TANAH ABANG II NO. 3, PETOJO SELATAN, KEC. GAMBIR, JAKARTA PUSAT 10160
021-3868144
021-3868143
TATI MARHETI

CANUNG KARYA, PT
Kualifikasi Usaha (M1)
JL. DANAU POSO E. II NO. 89, BENDUNGAN HILIR, KEC. TANAH ABANG, JAKARTA PUSAT 10210
021-7806632
MUHAMAD ICHSAN

CARRESIH ABADI, PT
Kualifikasi Usaha (M1)
JL. I NO. 58 RT. 08/RW. 07, RAWA SARI, KEC. CEMPAKA PUTIH, JAKARTA PUSAT 10570
021-8646415
ALBEN R. SIAHAAN

http://jakarta.bps.go.id

CASAINDA ADHICIPTA, PT
Kualifikasi Usaha (M1)
JL. LAUTZE NO. 71 RT. 16/RW. 01, KARANG ANYAR, KEC. SAWAH BESAR, JAKARTA PUSAT 10740
021-6254082
021-6254084
casa@indo.net.id
LISA

CATUR KARYA UTAMA, PT
Kualifikasi Usaha (M1)
JL. UTAN PANJANG III NO. 6, UTAN PANJANG, KEC. KEMAYORAN, JAKARTA PUSAT 10650
021-4216944
WAHYU SETIAWAN ADI

CATUR PILE PERKASA, PT
Kualifikasi Usaha (M1)
JL. PANGERAN JAYAKARTA 123 NO. 37, MANGGA DUA SELATAN, KEC. SAWAH BESAR, JAKARTA PUSAT 10730
021-6268818
caturpile@cbn.net
SHIRLY HADIWINATA

CATUR PRAKARSA MANDIRI, PT
Kualifikasi Usaha (M1)
KH WAHID HASYIM NO 62 A, KEBON SIRIH, KEC. MENTENG 10340
021-39833817
021-3923829
LESTARI LINDA MULYADI

CATUR PUTRA MANUNGGAL, PT
Kualifikasi Usaha (M1)
JL. KARANG ANYAR KOMP. RUKO 55 BLOK B 1 NO. 5, KARANG ANYAR, KEC. SAWAH BESAR, JAKARTA PUSAT 10740
021-4369022
ENDY JUWANTO

CATUREKA ADIKRIDA PT
Kualifikasi Usaha (M1)
JL. PANGERAN JAYAKARTA 123/12, MANGGA DUA SELATAN, KEC. SAWAH BESAR, JAKARTA PUSAT 10730
021-6008056
IR. CHANDRA SETIADI

CAWAN PUTIH, PT
Kualifikasi Usaha (M1)
JL. KRAMAT LONTAR VII NO. 97 A, PASEBAN, KEC. SENEN, JAKARTA PUSAT 10440
TONY MANIHURUK

CELLINDO INTI PERKASA, PT
Kualifikasi Usaha (M1)
JL. PROKLAMASI NO.75-75A, PEGANGSAAN, KEC. MENTENG
021-3146477
CALVIN FRANCISKUS

CEMPAKA BERLIAN, CV
Kualifikasi Usaha (K2)
JL. CEMPAKA PUTIH RAYA NO. 20 C, CEMPAKA PUTIH TIMUR, KEC. CEMPAKA PUTIH, JAKARTA PUSAT 10510
021-42802466
SUHARTONO

CENDIKIA JAYA ABADI, PT
Kualifikasi Usaha (M1)
JL. IR. H. JUANDA IV/3, KEBON KELAPA, KEC. GAMBIR, JAKARTA PUSAT 10120
021-7774643
H. SUHERMAN AMIR

CENTRUM CIKINI CREASI, PT
Kualifikasi Usaha (M1)
JL. PERCETAKAN NEGARA X B/F6, RAWA SARI, KEC. CEMPAKA PUTIH, JAKARTA PUSAT 10570
021-4227321
021-4214246
centrumcc@yahoo.co.id
IR. SOPAR HB,MSC

CENTRUM UTAMA PRIMA, PT
Kualifikasi Usaha (M1)
WISMA GKBI LT. 39, SUITE 3901, JL. JEND. SUDIRMAN NO. 28, BENDUNGAN HILIR, KEC. TANAH ABANG, JAKARTA PUSAT 10210
021-57998026
STANLEY SETIADI

CHANDRA KARYA PERDANA, PT
Kualifikasi Usaha (M1)
JL. TANAH ABANG I NO. 9-D, PETOJO SELATAN, KEC. GAMBIR, JAKARTA PUSAT 10160
021-34834106
NENY IMELDA JULIANA

CHARISMAPILAR MANUNGGAL, PT
Kualifikasi Usaha (M1)
JL. JAMBRUT NO 11 A, KENARI, KEC. SENEN, JAKARTA PUSAT 10430
021-3150871
charisma_pilar@yahoo.com
ENDANG

CHILETAMA INDRAWIRASTA, PT
Kualifikasi Usaha (M1)
JL. TAMAN JATIBARU TIMUR (KOMP. RUKAN GRAHA JATIBARU) BLOK A NO. 1, CIDENG, KEC. GAMBIR, JAKARTA PUSAT 10150
021-3501453
021-3501453
MONSTAR NAPITUPULU

CHINA HARBOUR ENGINEERING COMPANY, PT
Kualifikasi Usaha (M2)
MERPATI NUSANTARA AIRLINES BUILDING, JL. ANGKASA BLOK B-15, GUNUNG SAHARI SELATAN, KEC. KEMAYORAN, JAKARTA PUSAT 10610

CIAT MAHARTA, CV
Kualifikasi Usaha (K1)
JL. JATIBARU BENGKEL NO. 22 RT. 015/01, CIDENG, KEC. GAMBIR, JAKARTA PUSAT 10150
021-3851965
DRS. MUHAMMAD ARIS

CIAWINDO PUTRA KHARISMA, PT
Kualifikasi Usaha (M1)
JL. PASAR JEMBATAN MERAH BLOK B LOS A/99-100, MANGGA DUA SELATAN, KEC. SAWAH BESAR, JAKARTA PUSAT 10730
HARYOTO

CIGADING HABEAM CENTRE, PT
Kualifikasi Usaha (M2)
JL. KH. HASYIM ASHARI NO. 2 RT. 01/RW. 02, PETOJO UTARA, KEC. GAMBIR, JAKARTA PUSAT 10130
021-6343933
chcaacouting@cigading-habeam.com
HERU PRAMONO

CIKAL ALAM RAYA, PT
Kualifikasi Usaha (M1)
JL. TANAH ABANG I NO. 9-D, PETOJO SELATAN, KEC. GAMBIR, JAKARTA PUSAT 10160
021-34834106
DONALD SIBARANI, SE

CIMETRIC TECHNOLOGY, PT
Kualifikasi Usaha (M1)
JL. PRAMUKA SARI I / 7 A, RAWA SARI, KEC. CEMPAKA PUTIH, JAKARTA PUSAT 10570
021-42879564
021-42878995
cimetric@cimetritichcom
HOTMAN R. S.

CINECO TECHNOLOGY, PT
Kualifikasi Usaha (M1)
JL. DANAU LAUT TAWAR BLOK A/68, BENDUNGAN HILIR, KEC. TANAH ABANG, JAKARTA PUSAT 10210
021-5733683
021-57556827
project@cineco.co.id
M RIZAL GUDIARTO ST MM

CIPTA KARYA SEJATI , PT
Kualifikasi Usaha (M1)
JL. E 2 CEMPAKA BARU VII NO. 10 RT. 11/RW. 10, CEMPAKA BARU, KEC. KEMAYORAN, JAKARTA PUSAT 10640
BERLIN MUNICAR SIMANJUNTAK

CIPTA MITRA ANDALAS, PT
Kualifikasi Usaha (M2)
JL. KEBON JATI NO. 64, KAMPUNG BALI, KEC. TANAH ABANG, JAKARTA PUSAT 10250
021-80878960
IRZAM, SH

http://jakarta.bps.go.id

CIPTA NIAGA PERKASA, PT
Kualifikasi Usaha (M1)
JL. KRAMAT VI / 32, KRAMAT, KEC. SENEN, JAKARTA PUSAT 10450
IRENE PURWATI

CIPTA SAGITA UTAMA, PT
Kualifikasi Usaha (M1)
SUPERBLOK MEGA GLODOK KEMAYORAN MALL LT. 1 BLOK C.11, JL. ANGKASA, GUNUNG SAHARI SELATAN, KEC. KEMAYORAN, JAKARTA PUSAT 10610
021-93339475
FRANS BUCE, ST

CIPTA SANALIDA UTAMA, PT
Kualifikasi Usaha (M1)
JL. SALEMBA TENGAH NO.12, PASEBAN, KEC. SENEN, JAKARTA PUSAT 10440
021-3919452
SANTI

CIPTA SARANA KARYA, CV
Kualifikasi Usaha (K2)
JL. WAHIDIN II / 1 A, KEL. PASAR BARU, KEC. SAWAH BESAR, JAKARTA PUSAT 10710
021-80884529
ROTUA ROSDIANA SITORUS, SH

CIPTA SEHATI, PT
Kualifikasi Usaha (M1)
JL. KWITANG RAYA NO.35, SENEN, KEC. SENEN, JAKARTA PUSAT 10410
021-31935852
ERWIN SIAHAAN

CIPTA SOLUSI, PT
Kualifikasi Usaha (M2)
JL. ABDUL MUIS NO. 80A, PETOJO SELATAN, KEC. GAMBIR 10640
021-3522345

CIPTALAKSA GRAHAPRIMA, PT
Kualifikasi Usaha (M2)
JL. P. JAYAKARTA NO. 115, GEDUNG BANK ARTHA GRAHA LT. 4, MANGGA DUA SELATAN, KEC. SAWAH BESAR, JAKARTA PUSAT 10730
021-6292172
021-6262645
ciptalaksa@yahoo.com
STEVANUS GATOT PURWANTO

CITRA ANUGRAH, PT
Kualifikasi Usaha (M1)
JL. TANJUNG SELOR NO. 3, CIDENG, KEC. GAMBIR, JAKARTA PUSAT 10150
021-6336218
RACHMAT

CITRA GEMILANG APIK, PT
Kualifikasi Usaha (M1)
JL. GAJAH MADA NO. 13, GED. KARYA DHARMA LT. II, PETOJO UTARA, KEC. GAMBIR, JAKARTA PUSAT 10130
021-6323809
RACHMADININGROEM

CITRA INDAH PERDANA, PT
Kualifikasi Usaha (M1)
JL. KEBON SIRIH TIMUR DALAM NO. 28, KEBON SIRIH, KEC. MENTENG, JAKARTA PUSAT 10340
021-3141514
021-3141525
SERE SIANIPAR

CITRA INTI INDOCONSTRUCTION, PT
Kualifikasi Usaha (M1)
JL. PETOJO UTARA VI NO. 5, PETOJO UTARA, KEC. GAMBIR, JAKARTA PUSAT 10130
021-6318527
021-63867763
RUSLIM LIMIWIDJAJA

CITRA MULIA MANDIRI,PT
Kualifikasi Usaha (M1)
JL. KALIBARU TIMUR VI/15 NO. 109, UTAN PANJANG, KEC. KEMAYORAN, JAKARTA PUSAT 10650
SUHADI

CITRA MURNI ABADI, PT
Kualifikasi Usaha (B1)
JL. KEBON SIRIH RAYA NO. 40 LT. 2 R 28/32, KEBON SIRIH, KEC. MENTENG, JAKARTA PUSAT 10340
021-3459964
citramurni@hotmail.com
SABARUDIN BARDIN LIRA

CITRA NUSA CEMERLANG, PT
Kualifikasi Usaha (M1)
JL. PEJOMPONGAN V NO.140, BENDUNGAN HILIR, KEC. TANAH ABANG
021-5707904
IR. BASTARI MIRAL

CITRA NUSANTARA PERSADA, PT
Kualifikasi Usaha (M2)
JL. KH. HASYIM ASHARI NO. 37 A, PETOJO UTARA, KEC. GAMBIR, JAKARTA PUSAT 10130
021-63864327
pkmbest@cbn.net.id
SAKIMAN

CITRA PADUTAMA PT
Kualifikasi Usaha (M1)
JL. RAWAMANGUN NO. 54, RAWA SARI, KEC. CEMPAKA PUTIH, JAKARTA PUSAT 10570
021-42020003
021-424081
padutama@centrin.net.id
IR. HLA. PASARIBU

CITRA TELINTI MULIA PT
Kualifikasi Usaha (M1)
JL. RAWAMANGUN NO. 43, RAWA SARI, KEC. CEMPAKA PUTIH, JAKARTA PUSAT 10570
021-4241604
HARJANTO

CITRAPUTRA ADIPERKASA, PT
Kualifikasi Usaha (M1)
JL. RAWASARI BARAT VIII NO. 130 A, CEMPAKA PUTIH TIMUR, KEC. CEMPAKA PUTIH, JAKARTA PUSAT 10510
021-8814941
RATNAWATI

CONSULINDO EKAKARYA, PT
Kualifikasi Usaha (M1)
JL. TANAH TINGGI 4 NO. 10A, TANAH TINGGI, KEC. JOHAR BARU, JAKARTA PUSAT
021-4202577
021-4210845
contact@consulindo.com
NUSYIRWAN RIZQI, ST, M.ARS

CREDENSA, PT
Kualifikasi Usaha (M1)
JL. P. SUROSO NO.42 A, CIKINI, KEC. MENTENG, JAKARTA PUSAT 10330
021-3146716
021-3146716
FERDY ARIFIN

D & C ENGINEERING COMPAN
Kualifikasi Usaha (M2)
KYK BUILDING LT. 6, JL. CIDENG BARAT NO. 32 - 33, CIDENG, KEC. GAMBIR, JAKARTA PUSAT 10150
021-63860823
FUAD DJAFAR

DADEPUTRA SAMPALE, PT
Kualifikasi Usaha (M1)
JL. SUMUR BATU NO. 23, SUMUR BATU, KEC. KEMAYORAN, JAKARTA PUSAT 10640
021-4254262
NURHAWA AHDIANY SALAMPESSY

DAKSINA PERSADA, PT
Kualifikasi Usaha (M1)
JL. CIMANDIRI NO. 6 LT. 1, MENTENG, KEC. MENTENG, JAKARTA PUSAT 10310
021-3147411

http://jakarta.bps.go.id

DAMAI PUTRA ABADI, PT
Kualifikasi Usaha (M1)
JL. TANAH ABANG II NO. 3 LT. 4, PETOJO SELATAN, KEC. GAMBIR, JAKARTA PUSAT 10160
021-3868143
RIAWATI FATIMAH RANGKUTY

DAMBHA PRIMA UTAMA, PT
Kualifikasi Usaha (M1)
JL. LETNAN JENDERAL SUPRAPTO NO. 160A BLOK B5, CEMPAKA BARU, KEC. KEMAYORAN, JAKARTA PUSAT 10640
021-98244381
IR. ABDUL HAKIM DALIMUNTHE

DANA SIMBA, CV
Kualifikasi Usaha (K1)
JL. KAMPUNG RASA MULYA RT. 03/RW. 08, BUNGUR, KEC. SENEN, JAKARTA PUSAT 10460
021-88950867
PATIMA

DANAKAR, PT
Kualifikasi Usaha (M1)
JL. JAMBRUT NO. 16 A, KENARI, KEC. SENEN, JAKARTA PUSAT 10430
021-3159672
021-3159672
danakar16@yahoo.com
HENDRO NURDIANSYAH

DARCO INDONESIA, PT
Kualifikasi Usaha (M1)
JL. CEMPAKA PUTIH TGH 26-B\/71-A, CEMPAKA PUTIH TIMUR, KEC. CEMPAKA PUTIH 10510
021-4222244
021-4222282
IR. KRIS HERRY WIDODO

DARMA ADI YASA RAYA, PT
Kualifikasi Usaha (M1)
CTC BUILDING 3 RD FLOOR, JL. KRAMAT RAYA 94-96, KRAMAT, KEC. SENEN, JAKARTA PUSAT 10450
021-3928469
adiyasa_raya@yahoo.co.id
DR. IR. ANGGARA SIMANJUNTAK, MM, M

DARMA PRATAMA, CV
Kualifikasi Usaha (K2)
JL. RAWA SELATAN VII NO. 7 RT. 016/RW. 04, KAMPUNG RAWA, KEC. JOHAR BARU, JAKARTA PUSAT 10550
021-4223279
021-42872490
ANNA MANURUNG SITORUS

DARMA TRIDIMENSI PT
Kualifikasi Usaha (M2)
WISMA ARIA LT. 2 JL. HOS COKROAMINOTO X NO. 81, MENTENG, KEC. MENTENG, JAKARTA PUSAT 10310
021-3913588
i3djkt@indosat.net.id
IR. DEDE KURNIAWAN DARMAWAN

DARMO SIPON, PT
Kualifikasi Usaha (M2)
WISMA ADIUPAYA JL. BUDI KEMULYAAN NO. 16 LT. IV/410, GAMBIR, KEC. GAMBIR, JAKARTA PUSAT 10110
021-3507565
SITIN HARDININGSIH

DASA PRASETINDO ABADI, PT
Kualifikasi Usaha (M2)
JL. PANCA NO. 29, GAMBIR, KEC. GAMBIR, JAKARTA PUSAT 10110
021-34834106
TAGOR SITORUS, SE.

DASRA DIANTARA, PT
Kualifikasi Usaha (M1)
JL. BENDUNGAN JATILUHUR NO.23, BENDUNGAN HILIR, KEC. TANAH ABANG
021-5746013
HADI PRIYONO

DATA TAMA MANDIRI, PT
Kualifikasi Usaha (M1)
JL. TANAH ABANG I NO. 9B, PETOJO SELATAN, KEC. GAMBIR, JAKARTA PUSAT 10160
021-34834106

DAYA BAKTI ASTARI, PT
Kualifikasi Usaha (M2)
JL. PANGERAN JAYAKARTA NO. 46 BLOK B6 LT. 3, MANGGA DUA SELATAN, KEC. SAWAH BESAR, JAKARTA PUSAT 10730
021-6616442
B. ELVAN HAMZAH, SE.

DAYA BANGUN PERMAI, PT
Kualifikasi Usaha (M1)
JL. GUNUNG SAHARI RAYA NO. 7/1, GUNUNG SAHARI SELATAN, KEC. KEMAYORAN, JAKARTA PUSAT 10610
021-6007651
WEMPY PORAYOUW

DAYA HASTA MULTI PERKASA, PT
Kualifikasi Usaha (M1)
JL. BIAK NO. 7 F LT II, CIDENG, KEC. GAMBIR, JAKARTA PUSAT 10150
021-6320387
RIFKY SYARIEF

DAYACIPTA SELARAS, PT
Kualifikasi Usaha (M1)
JL. GUNUNG SAHARI VII B/11, GUNUNG SAHARI UTARA, KEC. SAWAH BESAR, JAKARTA PUSAT 10720
021-4527861
021-4527861
HENDRA WIRIADY

DAYASAKTI SUKSESMANDIRI, PT
Kualifikasi Usaha (M1)
JL. PANGERAN JAYAKARTA DALAM NO. 43G, MANGGA DUA SELATAN, KEC. SAWAH BESAR, JAKARTA PUSAT 10730
021-6499262
NURDIANA

DECIMAL, PT
Kualifikasi Usaha (M1)
JL. BENDUNGAN HILIR IV NO. 12, BENDUNGAN HILIR, KEC. TANAH ABANG, JAKARTA PUSAT 10210
021-5704764
decimal@cbn.net.id
IR. AMRIL MOENIR

DELAPAN PILAR MAS, PT
Kualifikasi Usaha (M1)
JL. M.H. THAMRIN NO.8 GED BPPT BUILDING I, LT. 14, KAMPUNG BALI, KEC. TANAH ABANG, JAKARTA PUSAT 10250
021-39836182
021-3168607
info@dpm.co.id
HARYO SENO

DELAPAN TIGA DJAYA, PT
Kualifikasi Usaha (M1)
WISMA INKOPAD LT. 4 JL. SENEN RAYA NO. 10, SENEN, KEC. SENEN
021-83790567
MUSTIKA ALAMSYAH

DELINK ENGINEERING, CV
Kualifikasi Usaha (K1)
JL. CEMPAKA PUTIH RAYA 20 A, CEMPAKA PUTIH BARAT, KEC. CEMPAKA PUTIH, JAKARTA PUSAT 10510
021-42802466
AGUS PURWOKO

DELTAKARSA PRATAMA, PT
Kualifikasi Usaha (M1)
JL. KEBON SIRIH NO. 63, KEBON SIRIH, KEC. MENTENG, JAKARTA PUSAT 10340
021-3907977
EDHI SIAGIAN

DELTAKOMINDO PRATAMA,PT
Kualifikasi Usaha (M1)
JL. KEBON SIRIH NO. 63, KEBON SIRIH, KEC. MENTENG, JAKARTA PUSAT 10340
021-3907977
HANDONO LENGKEY

http://jakarta.bps.go.id

DEMHA PUTRA PERKASA, PT
Kualifikasi Usaha (M1)
KAWI-KAWI BAWAH A1 RT. 010/RW. 08, JOHAR BARU, KEC. JOHAR BARU, JAKARTA PUSAT 10560
021-4259897
BUDIARSO

DERAP UTAMA PERSADA, PT
Kualifikasi Usaha (M1)
JL. PRAMUKASARI I NO. 7 G1, RAWA SARI, KEC. CEMPAKA PUTIH, JAKARTA PUSAT 10570
021-42801837
RINA BUDHI ARYANI

DERIMUDA PATRIA PT
Kualifikasi Usaha (M1)
JL. BLAU SAPHIR NO. 44, SUMUR BATU, KEC. KEMAYORAN, JAKARTA PUSAT 10640
021-4252363
IR. LOI

DEVINDO WIRA UTAMA, CV
Kualifikasi Usaha (K2)
JL. JATI BARU BENGKEL NO. 25, CIDENG, KEC. GAMBIR, JAKARTA PUSAT 10150
021-3861542-3861493
SLAMET DIYANTO

DEWIMAS BAHTERA, PT
Kualifikasi Usaha (M1)
JL. BIDURI BULAN III NO 41 RT. 12/RW. 3, SUMUR BATU, KEC. KEMAYORAN, JAKARTA PUSAT 10640
JONNY MARPAUNG

DEXTAM CONTRACTORS, PT
Kualifikasi Usaha (M1)
MID PLAZA II LT. 4, JL. JEND.SUDIRMAN KAV. 10-11, KARET TENGSIN, KEC. TANAH ABANG, JAKARTA PUSAT 10220
021-706164
021-5703208
adm,@dextam.co.id

DHARMA AGUNG CIPTAKARYA, PT
Kualifikasi Usaha (M2)
JL. IRIAN NO. 18, GONDANGDIA, KEC. MENTENG, JAKARTA PUSAT 10350
021-3928945
BENYAMIN, SE

DHARMA HUTAMA KARYA, CV
Kualifikasi Usaha (K3)
JL. SINYAR I NO. 6, DURI PULO, KEC. GAMBIR, JAKARTA PUSAT 10140
5824937
HADY SUTRISNA

DHARMA KARYA DHIKA ALAMBHANA, PT
Kualifikasi Usaha (M1)
JL. DANAU TOBA NO. 106 RT. 13/RW. 03, BENDUNGAN HILIR, KEC. TANAH ABANG, JAKARTA PUSAT 10210
021-5710606
021-5713837
marketing@dhika-alambhana.com
RAFIQ HAKIM R

DIAN ARAFAH, PT
Kualifikasi Usaha (M1)
JL. CIKANDE NO. 11 B, CIDENG, KEC. GAMBIR, JAKARTA PUSAT 10150
021-3868264
SITI NURHAWATI

DIAN MITRA, CV
Kualifikasi Usaha (K2)
JL. LETJEND. SUPRAPTO NO. 29 L, LT III, HARAPAN MULYA, KEC. KEMAYORAN, JAKARTA PUSAT 10640
021-4252364
ARMITA SIAHAAN

DIAN PRATAMA PERSADA, PT
Kualifikasi Usaha (M1)
JL. LETJEND. SUPRAPTO NO. 160 BLOK A21, KOMP PERKANTORAN CEMPAKA, CEMPAKA BARU, KEC. KEMAYORAN, JAKARTA PUSAT 10640
021-42872668
DONNI PARDEDE

DIGRATIA AVIA, PT
Kualifikasi Usaha (M1)
JL. BENDUNGAN HILIR RAYA KAV.36 A BLOK-B NO. 8-9, BENDUNGAN HILIR, KEC. TANAH ABANG, JAKARTA PUSAT 10210
021-5705439
021-5705439
hzsoehardj@yahoo.com
IR. HARRY ZAKARIA S

DIMIGO PRATAMA, PT
Kualifikasi Usaha (M1)
JL. KARET TENGSIN RAYA NO. 41 A, KARET TENGSIN, KEC. TANAH ABANG, JAKARTA PUSAT 10220
IR. RUDY GUNAWAN

DIMITRI PUTRA RONATA, PT
Kualifikasi Usaha (M2)
KOMP. INDRA CENTRAL JL. LETJEN SUPRAPTO NO. 60 BLOK I, CEMPAKA PUTIH BARAT, KEC. CEMPAKA PUTIH, JAKARTA PUSAT 10520
021-4265920
ENNY NOVITA

DINAMIKA ALAM RAYA, PT
Kualifikasi Usaha (B1)
JL. JOHAR BARU I NO. 7-A, JOHAR BARU, KEC. JOHAR BARU, JAKARTA PUSAT 10560
021-4213363
021-5276852
ptdinamikalamraya@yahoo.com
AGUS M SANTOSO

DINAMIKA LINTAS BAHTERATAMA, PT
Kualifikasi Usaha (M1)
JL. BUNGUR BESAR RAYA NO. 35, BLOK B6 LT. 3, GUNUNG SAHARI SELATAN, KEC. KEMAYORAN, JAKARTA PUSAT 10610
021-42052840
G. Y. SRI HARTADI

DIO IWITAMA, PT
Kualifikasi Usaha (M1)
JL. PEJOMPONGAN V NO. 5 E, BENDUNGAN HILIR, KEC. TANAH ABANG, JAKARTA PUSAT 10210
021-5735458
021-5735458
IR. ANTAN AKBAR

DIONTA KARYA SUKSES PRATAMA, PT
Kualifikasi Usaha (M1)
JL. PRAMUKA SARI I NO. 7 G.1, RAWA SARI, KEC. CEMPAKA PUTIH, JAKARTA PUSAT 10570
021-42801837
021-42801839
HIZKIA TARIGAN, SE

DITRA MANDIRI, CV
Kualifikasi Usaha (K1)
JL. LONTAR ATAS NO. 113 RT. 002 / 012, KEBON MELATI, KEC. TANAH ABANG, JAKARTA PUSAT 10230
021-31926534
RAHMI WARDINI

DIVATAMA ABADI, PT
Kualifikasi Usaha (M1)
JL. SK WIRYO PRANOTO NO. 42 A, KEBON KELAPA, KEC. GAMBIR, JAKARTA PUSAT 10120
021-3522075
YUZAR RAMENI

DJIWANCO ABADI, CV
Kualifikasi Usaha (K2)
JL. LETJEN. SUPRAPTO NO. 29L LT. II A RT. 007/02, KEL. HARAPAN MULYA, KEC. KEMAYORAN, JAKARTA PUSAT 10640
021-4252363
JIWANTO

http://jakarta.bps.go.id

DOLAN MANUNGGAL JAYA,PT
Kualifikasi Usaha (M1)
JL. JAMRUD RAYA NO. 16, KENARI, KEC. SENEN, JAKARTA PUSAT 10430
021-4252363
ONDOLAN PANJAITAN

DONGIN INDONESIA, PT
Kualifikasi Usaha (M1)
JL. RIAU NO. 8A RT. 009/RW. 05, GONDANGDIA, KEC. MENTENG, JAKARTA PUSAT 10350
021-31400430
DR. BENNY HERMANTO, MBA

DUASIA PADU SEJATI, PT
Kualifikasi Usaha (M1)
TANAH ABANG V NO. 27E, PETOJO SELATAN, KEC. GAMBIR 10160
021-3859590

DUTA BUMI PERKASA, PT
Kualifikasi Usaha (M1)
JL. KRAMAT JAYA BARU III A NO. 19, JOHAR BARU, KEC. JOHAR BARU, JAKARTA PUSAT 10560
ARMAN DUWILA

DUTA ENGINEERING, PT
Kualifikasi Usaha (B1)
WISMA BENHIL LT. V A 2 - 3 JL. JEND. SUDIRMAN KAV. 36 A, BENDUNGAN HILIR, KEC. TANAH ABANG, JAKARTA PUSAT 10210
021-57851929
RIZAL HADI

DUTA HUTAMA ABADI, PT
Kualifikasi Usaha (M2)
KOMP. RUKO MEGA GROSIR CEMPAKA MAS BLOK F NO. 5 JL. LETJEN SUPRAPT, SUMUR BATU, KEC. KEMAYORAN, JAKARTA PUSAT 10640
021-42906858
HARTONO, SE

DUTA PRIBUMI UTAMA, PT
Kualifikasi Usaha (M1)
JL. KEBON SIRIH TIMUR DALAM NO. 28, KEBON SIRIH, KEC. MENTENG, JAKARTA PUSAT 10340
021-3141514
021-3141525
LINDAWATI

DWI MANUNGGAL ENGINEERING, PT
Kualifikasi Usaha (M1)
JL. UTAN PANJANG III NO. F-24 RT. 09/RW. 05, UTAN PANJANG, KEC. KEMAYORAN, JAKARTA PUSAT 10650
021-4250187
021-4250188
T. MAMAN

DWI MANUNGGAL MANDIRI , PT
Kualifikasi Usaha (M1)
JL. UTAN PANJANG III/F NO. 24, HARAPAN MULYA, KEC. KEMAYORAN, JAKARTA PUSAT 10640
021-4250188
GUNADI

DWI PUTRA ADITUNGGAL, PT
Kualifikasi Usaha (M1)
JL. BALADEWA KIRI NO. 7, TANAH TINGGI, KEC. JOHAR BARU, JAKARTA PUSAT 10540
021-4506681
DWIPUTRAADITUNGGAL@YAHOO.COM
NING WURYANINGSIH

DWI TUNGGAL SURYA JAYA, PT
Kualifikasi Usaha (M1)
MAJAPAHIT PERMAI BUILDING A 118-119 JL. MAJAPAHIT NO. 18-20, PETOJO SELATAN, KEC. GAMBIR, JAKARTA PUSAT 10160
021-38456730
AGUNG HENDRI KURNIAWAN

DWIJAYA GRAHA KREASI, PT
Kualifikasi Usaha (M1)
JL. CITARUM ATAS NO. 28, CIDENG, KEC. GAMBIR, JAKARTA PUSAT 10150
021-3509144
IRWAN HARYADI

EDDY TATAMANDIRI, PT
Kualifikasi Usaha (M1)
JL. MARDANI JAYA NO. 2 A, JOHAR BARU, KEC. JOHAR BARU, JAKARTA PUSAT 10560
021-4251203
EDDY SOETRISNO

EDSILA BOY JAYA, PT
Kualifikasi Usaha (M1)
JL. KAMPUNG JAWA RAWASARI NO. 1, RAWA SARI, KEC. CEMPAKA PUTIH, JAKARTA PUSAT 10570
021-4750727
PTEDSILA@YAHOO.CO.ID
TIBETS H. SIMAMORA

EKA CIPTA ABDIMANUNGGAL, PT
Kualifikasi Usaha (M1)
JL. KH. MOCH. MANSYUR, KOMP. JEMBATAN LIMA INDAH BLOK 15E/20, DURI PULO, KEC. GAMBIR, JAKARTA PUSAT 10140
021-6306807
021-6316168
DRS. H. IMAM

EKAJAYA KRIDATAMA PT
Kualifikasi Usaha (M1)
JL. HAYAM WURUK NO. 2, KEBON KELAPA, KEC. GAMBIR, JAKARTA PUSAT 10120
021-3845241
021-3814463
ekajayakrida@cbn.net.id
H.M. YUSUF ISKANDAR, SE

ELAN GEMILANG MAKMUR, CV
Kualifikasi Usaha (K1)
JL. LETJEND. SUPRAPTO NO. 29F LT. 1, CEMPAKA PUTIH BARAT, KEC. CEMPAKA PUTIH, JAKARTA PUSAT
CHRISTIAN ANDAR MUDA SIREGAR, ST

ELANG LAUT, CV
Kualifikasi Usaha (K1)
JL. BIDURI BULAN III NO. 41 RT. 012/RW. 003, SUMUR BATU, KEC. KEMAYORAN, JAKARTA PUSAT 10640
021-4265855
GADJA MARPAUNG

ELECOM INTERMEDIA PERSADA,
Kualifikasi Usaha (K1)
JL. PERSATUAN GURU NO. 25/C5, PETOJO SELATAN, KEC. GAMBIR, JAKARTA PUSAT 10160
42883070
LISNA

ELMO MARUZIN PERDANA, PT
Kualifikasi Usaha (M1)
JL. GARENG NO. 2 RT. 09/RW. 05, TANAH TINGGI, KEC. JOHAR BARU, JAKARTA PUSAT 10540
021-4245963
IR. KRISNADI TJIPTARAHARJA

ELPAS PUTRI SRIWIJAYA, CV
Kualifikasi Usaha (K1)
JL. E2 CEMPAKA BARU VII NO. 10 RT. 011/010, KEL. CEMPAKA BARU, KEC. KEMAYORAN, JAKARTA PUSAT 10640
ELLA ROMAULI PASARIBU

ELPRIMA KENCANA, PT
Kualifikasi Usaha (M1)
GRAHA CEMPAKA MAS BLOK D NO. 17, SUMUR BATU, KEC. KEMAYORAN 10640
021-58354550
021-02158354551

ELSANA MAKMUR, CV
Kualifikasi Usaha (K1)
JL. KALIBARU BARAT NO. 37 C KEL. BUNGUR KEC. SENEN, JAKARTA PUSAT 10460
PATERNUS SINABARIBA

ELSISCOM PRIMA KARYA, PT
Kualifikasi Usaha (M1)
JL. HAYAM WURUK NO.27 LANATI IV, KEBON KELAPA, KEC. GAMBIR
021-3455550
OKI WIDJAJA

http://jakarta.bps.go.id

EMTU KARYA SENTOSA, PT
Kualifikasi Usaha (M1)
JL. JOHARBARU UTARA III, JOHAR BARU, KEC. JOHAR BARU, JAKARTA PUSAT 10560
021-36055925
emtukaryasentosa@yahoo.co.id
MUHLIKAT, SE

ENDY NASINDO TAMA, PT
Kualifikasi Usaha (M1)
JL. BERLIAN IV BLOK G.I KAV. 873, SUMUR BATU, KEC. KEMAYORAN, JAKARTA PUSAT 10640
EFENDI MARPAUNG

ENERFRA SEPTADAYA PRIMA, PT
Kualifikasi Usaha (M2)
JL. KH. MAS MANSYUR KAV. 35, RUKO SUDIRMAN PARK 9, KARET TENGSIN, KEC. TANAH ABANG, JAKARTA PUSAT 10220
021-57943802
KUDIAT AMALDI

ERDEA BERKAH MANDIRI, PT
Kualifikasi Usaha (M1)
JL. SALEMBA BLUNTAS BLOK B NO. 123, PASEBAN, KEC. SENEN, JAKARTA PUSAT 10440
021-8462838
FICKY FERNANDY

EREMCO INTERNASIONAL, PT
Kualifikasi Usaha (M1)
JL. PAM BARU RAYA NO. 5, BENDUNGAN HILIR, KEC. TANAH ABANG, JAKARTA PUSAT 10210
021-5703627
ARMAN

ERFANOVIER SCORATAMA, PT
Kualifikasi Usaha (M1)
JL. TANAH RENDAH VII NO. 18, KAMPUNG BALI, KEC. TANAH ABANG, JAKARTA PUSAT 10250
021-38511630
IR. CHAERUL EFFENDY

EROS AGUNG MANDIRI, PT
Kualifikasi Usaha (M1)
JL. JOHAR BARU IV NO. 8, JOHAR BARU, KEC. JOHAR BARU, JAKARTA PUSAT 10560
021-8611190
M. TUMPAL

ESCO MANDIRI, CV
Kualifikasi Usaha (K1)
JL. PASEBAN TIMUR II/D. 51, PASEBAN, KEC. SENEN, JAKARTA PUSAT 10440
021-3190363
ERWAN SUGIANTO

ESINDO MANUNGGAL KARYA, PT
Kualifikasi Usaha (M1)
JL. CIKINI RAYA GEDUNG HIAS RIAS BLOK AKS NO.2, CIKINI, KEC. MENTENG
021-3917348
EBEN EZER SIREGAR

ESSA ASIA, PT
Kualifikasi Usaha (M1)
JL. SURYOPRANOTO II KOMP. HARMONI PLAZA BLOK F NO. 8, PETOJO UTARA, KEC. GAMBIR, JAKARTA PUSAT 10130
021-63866887
SUKMANA RUDIANSYAH

ESTIKA YASAKELOLA, PT
Kualifikasi Usaha (M2)
JL. PRAPATAN NO. 30 A - B, SENEN, KEC. SENEN, JAKARTA PUSAT 10410
021-3847114
DRS. ATJEP KURNAEDI

ETIKA DHARMA BANGUN SARANA, PT
Kualifikasi Usaha (M2)
WISMA NUGRA SANTANA 8TH FLOOR - JL. JEND. SUDIRMAN KAV. 7-8, KARET TENGSIN, KEC. TANAH ABANG, JAKARTA PUSAT 10220
021-5738855
ALI KORICHE

EUROSEAT INDAH, PT
Kualifikasi Usaha (M1)
JL. KOMP. ANYAR PERMAI BLOK D1 NO. 5, KARANG ANYAR, KEC. SAWAH BESAR 10740
021-6246066

EVIKAMUKTI RAYA MAJU, PT
Kualifikasi Usaha (M1)
JL. BENDUNGAN HILIR 1 LT.2, BENDUNGAN HILIR, KEC. TANAH ABANG, JAKARTA PUSAT 10210
021-5719359
021-5719359
TEDY EKA SUPRIYADI

EVITA BERKARYA, CV
Kualifikasi Usaha (K1)
JL. CEMPAKA WANGI II NO. 9, HARAPAN MULIA, KEMAYORAN, HARAPAN MULYA, KEC. KEMAYORAN, JAKARTA PUSAT 10640
021-3504118
IR. PERJON SIMANJUNTAK

FAJAR MENYINGSING, PT
Kualifikasi Usaha (M1)
JL. KRAMAT PULO GUNDUL NO. K 104 E, TANAH TINGGI, KEC. JOHAR BARU, JAKARTA PUSAT 10540
021-3864483
ROSPITA MAWARNI

FANI JAYA MANTIKA, CV
Kualifikasi Usaha (K3)
JL. KH. MAS MANSYUR NO. 25-A BLOK 33 LT. 2, KEBON KACANG, KEC. TANAH ABANG, JAKARTA PUSAT 10240
021-3918376
IRZAM, SH

FAST TRACK INDONESIA, PT
Kualifikasi Usaha (M1)
GED. MERPATI LT. M2, JL. ANGKASA B15, KAV. 2-3, HARAPAN MULYA, KEC. KEMAYORAN, JAKARTA PUSAT 10640
021-53154463
info@fasttrack-indonesia.com
IR. AGUSMAN ZUBIR

FERNANDO JAYA, PT
Kualifikasi Usaha (M1)
JL. HOWITZER RAYA NO. 39, SUMUR BATU, KEC. KEMAYORAN, JAKARTA PUSAT 24653
021-4213324
M. SITOHANG

FINCODE INTERNATIONAL & CO, CV
Kualifikasi Usaha (K1)
JL. CIKINI III NO. 3, CIKINI, KEC. MENTENG, JAKARTA PUSAT 10330
021-31937594
fincode_2004@hotmail.com
IR. RACHMAT SJARIFUDIN

FIRTASARI CENDEKIA CONSULTANT, PT
Kualifikasi Usaha (M1)
JL. PEGANGSAAN TENGAH NO. 1, PEGANGSAAN, KEC. MENTENG, JAKARTA PUSAT 10320
021-3140248
fcc@cbn.net.id
IR. SIADJI SP.SIMATUPANG

FRANSCO ADIGUNA, CV
Kualifikasi Usaha (K2)
KOMP RUKO MEGA GROSIR CEMPAKA MAS BLOK B/22 SUMUR BATU, KEC. KEMAYORAN, JAKARTA PUSAT 10640
021-42887257
PARDIAMAN BUTAR-BUTAR

FREEMITRA MUDATAMA, PT
Kualifikasi Usaha (M1)
JL. LETJEN. SUPRAPTO NO. 29L LT.3, HARAPAN MULYA, KEC. KEMAYORAN, JAKARTA PUSAT 10640
021-4209094
ARI WIBOWO

GABE BASA MORA, PT
Kualifikasi Usaha (M1)
JL. HOWITZER NO. 39, SUMUR BATU, KEC. KEMAYORAN, JAKARTA PUSAT 10640
BASAR

http://jakarta.bps.go.id

GAGAS DHARMA KREASI, PT
Kualifikasi Usaha (M1)
JL. A. YANI KAV 67 GED. DWIMA PLAZA I LT.4, CEMPAKA PUTIH TIMUR, KEC. CEMPAKA PUTIH, JAKARTA PUSAT 10510
021-4206521
021-42800453
ARIF AGUS KURNIAWAN

GAMATY NUSSA MAKMUR, PT
Kualifikasi Usaha (M1)
GEDUNG CIK'S JL. CIKINI RAYA 84-86, CIKINI, KEC. MENTENG, JAKARTA PUSAT 10330
021-31903536
021-31904549

GAMETRACO TUNGGAL, PT
Kualifikasi Usaha (M1)
JL. IR. JUANDA I.B NO. 13 A RT. 013/RW. 004, KEBON KELAPA, KEC. GAMBIR, JAKARTA PUSAT 10120
021-3846455
GUNADI

GANANDA UTAMA JAYA, PT
Kualifikasi Usaha (M1)
JL. KEBON SIRIH KAV. 32-34 LT. 2, KEBON SIRIH, KEC. MENTENG, JAKARTA PUSAT 10340
021-3848053
MARWOTO

GARIS LINI, PT
Kualifikasi Usaha (M2)
KOMPLEK MOJOPAHIT PERMAI BLOK B NO. 117, JL. MOJOPAHIT, PETOJO SELATAN, KEC. GAMBIR, JAKARTA PUSAT 10160
021-3853377
021-3809527
fdi2002@gmail.com
ESTER HANDOYO

GARUDA KARYA MANDIRI, PT
Kualifikasi Usaha (M2)
JL. GUNUNG SAHARI RAYA NO.52, GEDUNG GARUDA INDONESIA LT. V, GUNUNG SAHARI SELATAN, KEC. KEMAYORAN, JAKARTA PUSAT 10610
021-4261228
021-4265218
gkmpusat@yahoo.co.id
IR. E SARWOKO

GEAS PUTRA PRIMA
Kualifikasi Usaha (M1)
JL. KAJI RAYA NO. 28 RT. 08/RW. 07, PETOJO UTARA, KEC. GAMBIR, JAKARTA PUSAT 10130
021-6329461
oka@ika-group.co.id
KOMANG OKA

GELAR SARANATREKKA, PT
Kualifikasi Usaha (M1)
WISMA BENHIL LT. VIII, JL. JEND. SUDIRMAN KAV. 36, BENDUNGAN HILIR, KEC. TANAH ABANG, JAKARTA PUSAT 10210
021-7262821
lastkris@centrin.net.id
IR. HARI GARDJITO

GELORA MEGAH SEJAHTERA, PT
Kualifikasi Usaha (M1)
ARTHA GRAHA BUILDING, 6TH FLOOR, JL. JEND. SUDIRMAN KAV. 52-53, GELORA, KEC. TANAH ABANG, JAKARTA PUSAT 10220
021-52898430
021-5152362
gms.zinc@gmail.com
RIDWAN

GEMA PERDANA KREASINUSA, PT
Kualifikasi Usaha (M1)
JL. P. JAYAKARTA 20/B 12 - 13 LT. 3, MANGGA DUA SELATAN, KEC. SAWAH BESAR, JAKARTA PUSAT 10730
021-6280616
GREGORIUS SETIADI

GEMILANG MANUNGGAL, PT
Kualifikasi Usaha (M1)
JL. BALADEWA KIRI NO. 7, TANAH TINGGI, KEC. JOHAR BARU, JAKARTA PUSAT 10540
021-4506681
SUMARSONO

GEMINIA MANDIRI, PT
Kualifikasi Usaha (M1)
JL. KEBON SIRIH TIMUR DALAM NO. 28, KEBON SIRIH, KEC. MENTENG, JAKARTA PUSAT 10340
021-3141514
021-3141525
BUTET EVANS

GENTA CIPTA PARIWARA, PT
Kualifikasi Usaha (M1)
JL. PINTU SATU SENAYAN, GELORA BUNG KARNO, GELORA, KEC. TANAH ABANG, JAKARTA PUSAT 10270
021-5734070
ANDI NOER RACHMAN

GEOFORCE INDONESIA, PT
Kualifikasi Usaha (M1)
JL. TAMAN BENDUNGAN ASAHAN III NO.100, BENDUNGAN HILIR, KEC. TANAH ABANG
021-57851641
DANDUNG SRI HARNINTO, ST

GEOSTRUCTURE DYNAMICS, PT
Kualifikasi Usaha (M1)
PUSAT NIAGA ROXY MAS BLOK C.5 NO. 2, KAMPUNG RAWA, KEC. JOHAR BARU, JAKARTA PUSAT 10550
21-6304577
offfice@geostructure.co.id
HARTANTO LEGOWO IR

GINAGAN JOHARD JAYA, PT
Kualifikasi Usaha (M1)
JL. CIKINI RAYA NO. 25, CIKINI, KEC. MENTENG, JAKARTA PUSAT 10330
021-7993043
021-7993043
ginagan@plasa.com
LUMAIAN SILABAN

GINIPUTRA KHARISMA, PT
Kualifikasi Usaha (M1)
JL. KH. HASYIM ASHARI 125, PUS NIAGA ROXY MAS BLOK D-1 NO. 40, CIDENG, KEC. GAMBIR 10150
021-63858529
IR. TONNY YONO

GITA SAPTA PERDANA, PT
Kualifikasi Usaha (M1)
JL. FAKHRUDDIN PS. TANAH ABANG BUKIT NO. 30 LT.2, KAMPUNG BALI, KEC. TANAH ABANG, JAKARTA PUSAT 10250
SAPTONO

GLANINDO PERKASA, PT
Kualifikasi Usaha (M1)
JL. KRAMAT KWITANG III NO. 39, KWITANG, KEC. SENEN, JAKARTA PUSAT 10420
021-3918119
021-3918119
HERBERLOLO SIMBOLON

GLOBAL ARCHI DATA, PT
Kualifikasi Usaha (M1)
JL. TL BETUNG 25, GONDANGDIA, KEC. MENTENG, JAKARTA PUSAT 10350
021-3900968
globalarchi@cbn.net.id
IR. DODY ISNANTO

GLOBAL MANDIRA SAKTI, PT
Kualifikasi Usaha (M1)
JL. PENJERNIHAN 1/2, BENDUNGAN HILIR, KEC. TANAH ABANG, JAKARTA PUSAT 10210
021-57951342
021-5737534
info@globalmandira.com
PUJI WIDODO

http://jakarta.bps.go.id

GLOBAL SISTEM INOVASI, PT
Kualifikasi Usaha (M1)
JL. BENDUNGAN HILIR X/13 - 15, BENDUNGAN HILIR, KEC. TANAH ABANG, JAKARTA PUSAT 10210
021-5720869
info@global-sistem.net
SUGIARTO GANOFRIYADI, SE

GLOBAL USAHA TERPADU, PT
Kualifikasi Usaha (M1)
JL. PALMERAH SELATAN KAV. 20-20A APARTEMEN PERMATA SENAYAN, GELORA, KEC. TANAH ABANG, JAKARTA PUSAT 10270
021-53650387
WANGSA SASMITA

GONG WESI, PT
Kualifikasi Usaha (M1)
JL. MARTAPURA IA, NO. 14 RT. 015/RW. 04, KEBON MELATI, KEC. TANAH ABANG, JAKARTA PUSAT 10230
021-82607110
gong_wesi@yahoo.co.id
SUKIRNO

GRAHA INSTALINDO SEMESTA, PT
Kualifikasi Usaha (M1)
JL. LETJEND. SOEPRAPTO NO. 29 M, HARAPAN MULYA, KEC. KEMAYORAN, JAKARTA PUSAT 10640
MARIANE INDRAYANI

GRAHA SARANA DUTA, PT
Kualifikasi Usaha (M2)
JL. KEBON SIRIH NO. 10, KEBON SIRIH, KEC. MENTENG, JAKARTA PUSAT 10340
021-34830653
ZUL BAHRI, SE

GRAHA TELEKOMUNIKASI INDONESIA, PT
Kualifikasi Usaha (M1)
JL. PENATARAN NO. 9 PROKLAMASI GRAHA 9 LT. 3, PEGANGSAAN, KEC. MENTENG
021-3158673
PANGKU RAJA LUMBAN GAOL

GRAHA WALI PRATAMA, PT
Kualifikasi Usaha (M1)
JL. MANGGA BESAR XIII RT. 09/RW. 01, MANGGA DUA SELATAN, KEC. SAWAH BESAR, JAKARTA PUSAT 10730
021-86613854
ELBANI

GREEN ENERGI INDOTAMA, PT
Kualifikasi Usaha (M1)
KH. MOH. MANSYUR NO.24, DURI PULO, KEC. GAMBIR
021-6316688
SYLVIA T. CENDRAWAN

GUBAH REKA TRIMATRA, PT
Kualifikasi Usaha (M1)
WISMA BONANG JL. BONANG NO. 23, PEGANGSAAN, KEC. MENTENG, JAKARTA PUSAT 10320
021-39899575
GUBAHREKATRIMATRA_ARS@YAHOO.CO
IR. I. KETUT SUKRISNA

GUBAHREKA CONSULTANT, PT
Kualifikasi Usaha (M1)
RUKO MEGA GROSIR CEMPAKA MAS BLOK D NO. 08, JL. LETJEND. SUPRAPTO,, SUMUR BATU, KEC. KEMAYORAN, JAKARTA PUSAT 10640
021-8009852
IR. ALEXANDER MACHMUD

GUDANG GAJAH LESTARI, PT
Kualifikasi Usaha (M1)
JL. PANGERAN JAYAKARTA 24 NO. 1-2, MANGGA DUA SELATAN, KEC. SAWAH BESAR, JAKARTA PUSAT 10730
021-6496004
021-6249004
ANGKY HERMAWAN

GUNA SWASTIKA DINAMIKA, PT
Kualifikasi Usaha (B1)
JL. KWINI NO. 1/B-4, LT. 3, SENEN, KEC. SENEN, JAKARTA PUSAT 10410
021-3804564
SUKAMTO

GUNANUSA UTAMA FABRICATORS, PT
Kualifikasi Usaha (B1)
GUNANUSA BUILDING, JL. BENDUNGAN HILIR RAYA NO. 60, BENDUNGAN HILIR, KEC. TANAH ABANG, JAKARTA PUSAT 10210
021-5703329
021-5703334
business_dev@gunanusa.co.id
IR. DARPIN MANGGUS

GUNUNG BOSARINDO, PT
Kualifikasi Usaha (M1)
JL. CEMPAKA WANGI III NO. 23, HARAPAN MULYA, KEC. KEMAYORAN, JAKARTA PUSAT 10640
021-88356253
satama_konstruksi@mailcity.com
OSTER P. RUMBO, B.SC

GUNUNG PINAPAN, PT
Kualifikasi Usaha (M1)
JL. CIKINI RAYA NO. 25, CIKINI, KEC. MENTENG, JAKARTA PUSAT 10330
021-310454
PANDAPOTAN ARITONANG

GUNUNG SAHID, CV
Kualifikasi Usaha (K3)
KOMP. PERKANTORAN CEMPAKA PUTIH BLOK A.19, SUMUR BATU, KEC. KEMAYORAN, JAKARTA PUSAT 23661
021-3811724
NY. TIORIA PANJAITAN

GUTSI BERTUAH SAKTI, PT
Kualifikasi Usaha (M1)
JL. GUNUNG SAHARI II/2D, GUNUNG SAHARI SELATAN, KEC. KEMAYORAN, JAKARTA PUSAT 10610
021-77216621
gbs_constructions@yahoo.com
ARLIJAN KOSANDOS NATURHOSANNA S.,

GUTSINAGA BERTUAH SAKTI, PT
Kualifikasi Usaha (M1)
JL. GUNUNG SAHARI II / 2D, GUNUNG SAHARI SELATAN, KEC. KEMAYORAN, JAKARTA PUSAT 10610
021-77216621
GNBS_CONSTRUCTIONS@YAHOO.COM
ARMAHILONDA JULITA P. S., S PD

HALDESI PUTRA JAYA, CV
Kualifikasi Usaha (K1)
JL. CITARUM ATAS NO. 33 CIDENG, CIDENG, KEC. GAMBIR, JAKARTA PUSAT 10150
021-3851163
TIMBUL PANDIANGAN

HAMANROKO, PT
Kualifikasi Usaha (B1)
JL. YUSUF ADIWINATA NO. 29, GONDANGDIA, KEC. MENTENG, JAKARTA PUSAT 10350
021-31931298
021-31931299
hamanro@indo.net.id
HENDRO MARTONO

HANGGAYUH EKAWISESA PT
Kualifikasi Usaha (M1)
JL. KEBON SIRIH KAV. 32-34 GEDUNG DEWAN PERS LANTAI II, GAMBIR, KEC. GAMBIR, JAKARTA PUSAT 10110
021-3813266
021-38480530
YEITA ROZA

HANINDO CITRA, PT
Kualifikasi Usaha (M2)
JL. GUNUNG SAHARI RAYA NO. 57 G, GUNUNG SAHARI SELATAN, KEC. KEMAYORAN, JAKARTA PUSAT 10610
021-7590808
info@hanindogrroup.com
HANDOKO BUDIDHARMA

http://jakarta.bps.go.id

HANISAN SARANA, PT
Kualifikasi Usaha (M1)
JL. PENGAIRAN NO. 1 (KOMP. PU), BENDUNGAN HILIR, KEC. TANAH ABANG, JAKARTA PUSAT 10210
021-5708483
H.M HAMIM AZHARI

HAPOSAN PUTRATAMA, CV
Kualifikasi Usaha (K1)
JL. PERCETAKAN NEGARA NO. 27 C, JOHAR BARU, KEC. JOHAR BARU, JAKARTA PUSAT 10560
HORAS PANGARIBUAN

HARVEST INDO PERKASA, PT
Kualifikasi Usaha (M1)
JL. M.I RIDWAN RAIS NO. 10-18, GED. ALIA LT.5, GAMBIR, KEC. GAMBIR, JAKARTA PUSAT 10110
021-3867720
021-3867720
dusapun@cbn.net.id
FETER KUSNADI

HASCCO REKA CIPTA PT
Kualifikasi Usaha (M1)
JL. H. AGUS SALIM NO. 38 RT. 002/RW. 05, GONDANGDIA, KEC. MENTENG, JAKARTA PUSAT 10340
021-31935808
IR. HADI WIRAWAN

HIDRO DINAMIKA KENCANA, CV
Kualifikasi Usaha (K3)
JL. GUNUNG SAHARI RAYA NO. 51-2 JAKARTA, GUNUNG SAHARI SELATAN, KEC. KEMAYORAN, JAKARTA PUSAT 10610
4209077
JASIN SUTEDJO

HIDUP INDAH PERMAI, PT
Kualifikasi Usaha (M2)
JL. JOHAR BARU UTARA IV NO. 16, JOHAR BARU, KEC. JOHAR BARU, JAKARTA PUSAT 10560
021-8576671
ROMAN PANSIA

HILARI INDOTAMA, PT
Kualifikasi Usaha (M1)
JL. KH. WAHID HASYIM NO. 48 B, KEBON SIRIH, KEC. MENTENG, JAKARTA PUSAT 10340
021-31906915
hilari@pacific.net.id
ERIKO PRASETYO

HILMANINDO SIGNINTAMA, PT
Kualifikasi Usaha (B1)
JL. CILOSARI 22, CIKINI, KEC. MENTENG, JAKARTA PUSAT 10330
021-3911803
021-3905195
hilman@rad.net.id
MUFLI MASIRE

HIMA RAYA SEJAHTERA, PT
Kualifikasi Usaha (M1)
JL. SALEMBA TENGAH III RT. 05/RW. 08, PASEBAN, KEC. SENEN, JAKARTA PUSAT 10440
WARTI

HIRLANANDA ENGINEERING, CV
Kualifikasi Usaha (K2)
JL. CEMPAKA PUTIH TENGAH 6A/10, CEMPAKA PUTIH TIMUR, KEC. CEMPAKA PUTIH, JAKARTA PUSAT 10510
021-42640650
IR. BAMBANG HIRLANANDA

HOBI OKTA PRIMA, PT
Kualifikasi Usaha (M1)
JL. PANGERAN JAYAKARTA 123, KOMP. MELAWAN 26/84, MANGGA DUA SELATAN, KEC. SAWAH BESAR 10740
021-6264857
021-6264858

HOKINDO PERSADA, PT
Kualifikasi Usaha (M1)
JL. BENDUNGAN HILIR RAYA NO. 9A, BENDUNGAN HILIR, KEC. TANAH ABANG, JAKARTA PUSAT 10210
021-5749237
021-83793258
okitrisnawan@yahoo.com
RIKA MAELANI

HOLAN KARYA, PT
Kualifikasi Usaha (M1)
JL. BERLIAN III/11, SUMUR BATU, KEC. KEMAYORAN, JAKARTA PUSAT 10640
021-4252363
HASIHOLAN HUTAGAOL

HOLMES PERSADA JAYA, CV
Kualifikasi Usaha (K1)
JL. BERLIAN III NO. 11, SUMUR BATU, KEC. KEMAYORAN, JAKARTA PUSAT 10640
021-4250336
021-4250336
PIETNOV HOLMES

HORISON KOMUNIKASI, PT
Kualifikasi Usaha (M2)
JL. MI. RIDWAN RAIS NO. 10-18, ALIA BUILDING LT. 4, GAMBIR, KEC. GAMBIR, JAKARTA PUSAT 10110
021-3458888
021-3451111
DRS. SUBAGYO, AK

HOTMA MAROJAHAN, CV
Kualifikasi Usaha (K1)
JL. CEMPAKA BARU TENGAH I \/ 24, CEMPAKA BARU, KEC. KEMAYORAN, JAKARTA PUSAT 10640
HOTMA NAPITUPULU

HUAWEI TECH INVESTMENT, PT
Kualifikasi Usaha (M2)
JL. JEND. SUDIRMAN NO. 44-46 GED. BRI II BUILDING 20TH FLOOR, BENDUNGAN HILIR, KEC. TANAH ABANG, JAKARTA PUSAT 10210
021-5713178
ZHANG SEN

HUDAYANI JAYA PERKASA, CV
Kualifikasi Usaha (K1)
JL. JATI BARU BENGKEL NO. 22, CIDENG, KEC. GAMBIR, JAKARTA PUSAT 10150
IHDI KARIM MAKINARA

IDJENINTI PRAKARSA, PT
Kualifikasi Usaha (M1)
JL. KH. HASYIM ASHARI NO. 18 B, PETOJO UTARA, KEC. GAMBIR, JAKARTA PUSAT 10130
021-6320148
AGNES JANTI SUSANTO

IFOS SATRIA MAHKOTA, PT
Kualifikasi Usaha (M1)
KOMPLEK PERDAGANGAN RUKO RAWASARI MAS BLOK B NO 12 A JL. PERCETAKAN NEGARA NO. C-36, RAWA SARI, KEC. CEMPAKA PUTIH 10570
021-4243708
021-4240437
IR. RIDWAN

IHAKA SATRIA TAMA, PT
Kualifikasi Usaha (M2)
LT.V GEDUNG DEWAN PERS JL. KEBON SIRIH NO.32-34, KEBON SIRIH, KEC. MENTENG, JAKARTA PUSAT 10110
021-3451001
MARTY YUNENI

IKONEXI DHARMA, PT
Kualifikasi Usaha (M1)
JL. MUSI NO. 6 D CIDENG, CIDENG, KEC. GAMBIR, JAKARTA PUSAT 10150
3501389
ALFRED ALPRINO AMBARITA

IMANNUEL SEJAHTERA, CV
Kualifikasi Usaha (K2)
JL. CEMPAKA WANGI NO. 41, HARAPAN MULIA, KEC. KEMAYORAN, JAKARTA PUSAT 10640
SOPIA LORENTHA

IMPERIAL MEDIA PANENMAS, PT
Kualifikasi Usaha (M1)
JL. BUNGUR BESAR NO. 56 O-N, BUNGUR, KEC. SENEN, JAKARTA PUSAT 10640
021-4253165
YOENOES KARTOLO

INACIA PERKASA, PT
Kualifikasi Usaha (M1)
MANGGA DUA PLAZA BLOK L NO. 23, JL. MANGGA DUA RAYA, MANGGA DUA SELATAN, KEC. SAWAH BESAR, JAKARTA PUSAT 10730
INGRID ADE SUNDARI P

http://jakarta.bps.go.id

INDAH GUNAWAN JAYA, PT
Kualifikasi Usaha (M1)
JL. NAKULA NO. 8 RT. 13/RW. 05, TANAH TINGGI, KEC. JOHAR BARU, JAKARTA PUSAT 10540
021-8576671
KOSTARIA PANJAITAN

INDAH MURNI, CV
Kualifikasi Usaha (K2)
JL. TAMAN JATIBARU NO. 19, CIDENG, KEC. GAMBIR, JAKARTA PUSAT 10150
3519741
AHMAD RAMADHAN

INDENCO AGUNG JAYA, PT.
Kualifikasi Usaha (B1)
JL. BUNGUR BESAR NO. 32 E, GUNUNG SAHARI SELATAN, KEC. KEMAYORAN, JAKARTA PUSAT 10610
021-4203001
IR. ASNAIL KARYADI

INDO ELECTRIC INSTRUMENTS, PT
Kualifikasi Usaha (M1)
JL. KH. HASYIM ASHARI 125, PUSAT NIAGA ROXI MAS BLOK D 3 NO. 1, CIDENG, KEC. GAMBIR, JAKARTA PUSAT 10150
021-63858931
021-63858932
information@indoelectric.info
LIU TAU MIN

INDO KARYA ANUGERAH, PT
Kualifikasi Usaha (M1)
JL. KAJI RAYA NO. 28, PETOJO UTARA, KEC. GAMBIR, JAKARTA PUSAT 10130
021-6329461
KOMANG OKA

INDO MECO PRIMATAMA, PT
Kualifikasi Usaha (M1)
ROXY MAS BLOK D3-5, JL. KH. HASYIM ASHARI 135, DURI PULO, KEC. GAMBIR, JAKARTA PUSAT 10140
021-6301478
SUSI HERITA DINATA

INDO MEGA KREASI, PT
Kualifikasi Usaha (M1)
JL. KARTINI VII DALAM NO.17, KARTINI, KEC. SAWAH BESAR
021-6004777
SUKAMIN

INDO SERVICE UTAMA, CV
Kualifikasi Usaha (K2)
JL. KALI PASIR NO. 1, CIKINI, KEC. MENTENG, JAKARTA PUSAT 10330
021-3103824
JULIATI

INDOBARA BAHANA, PT
Kualifikasi Usaha (M2)
JL. GUNUNG SAHARI RAYA NO. 57 G 10610, GUNUNG SAHARI SELATAN, KEC. KEMAYORAN, JAKARTA PUSAT 10610
021-4244318
indobara@centrin.net.id
MULJONO SUTEDJO

INDOCATER, PT
Kualifikasi Usaha (M1)
GED. PRIORITAS, JL. R.P. SOEROSO NO. 44-46, GONDANGDIA, KEC. MENTENG, JAKARTA PUSAT 10350
021-3150912
MARCELA SAPARDAN

INDOCITTA MULIATAMA, PT
Kualifikasi Usaha (M1)
JL. MARDANI RAYA 104-B RT. 001/RW. 009, JOHAR BARU, KEC. JOHAR BARU, JAKARTA PUSAT 10560
021-4267723
KARTO TJIA

INDOGYP ESA JAYA ABADI, PT
Kualifikasi Usaha (M1)
JL. BATU CEPER RAYA NO. 87 RT. 015/RW. 001, KEBON KELAPA, KEC. GAMBIR, JAKARTA PUSAT 10120
021-3518146
021-3518147
indogyp_esa@yahoo.com
ARTHUR JELANTIK BATUNA

INDOMITRA GLOBAL, PT
Kualifikasi Usaha (M1)
JL. SERDANG RAYA NO. 12, SERDANG, KEC. KEMAYORAN, JAKARTA PUSAT 10650
021-4267975
021-4261219
indo.mitra@yahoo.com
ZULPAN

INDOPORLEN, PT
Kualifikasi Usaha (M1)
JL. KH. ZAINUL ARIFIN NO. 61 RT. 01/RW. 01, DURI PULO, KEC. GAMBIR, JAKARTA PUSAT 10140
021-6337333
021-633318
NILAWATI HALIM

INDOTEK ENGICO, PT
Kualifikasi Usaha (B1)
JL. SENEN RAYA NO. 135, RUKO SEGITIGA ATRIUM BLOK C 19-21, SENEN, KEC. SENEN 10410
021-3500267
021-3862913

INDOTEK KONSULTAN UTAMA, PT
Kualifikasi Usaha (M1)
SEGITIGA SENEN BLOK C NO. 19-20, JL. SENEN RAYA 135, SENEN, KEC. SENEN, JAKARTA PUSAT 10410
021-3500267
indotek@indotek-engico.co.id
IR. H. ARIEF BUDHY HARDONO

INDOTRACK MEGAH PRIMA SEJAHTERA, PT
Kualifikasi Usaha (M1)
JL. PANGERAN JAYAKARTA NO. 135 BLOK C NO. 7, MANGGA DUA SELATAN, KEC. SAWAH BESAR, JAKARTA PUSAT 10710
021-6120815
HARDIANTO HAMBALI

INDRAKO MULTI USAHA, PT
Kualifikasi Usaha (M1)
JL. PERCETAKAN NEGARA II UJUNG BLOK B1 NO. 24, JOHAR BARU, KEC. JOHAR BARU, JAKARTA PUSAT 10560
021-4222588
RADEN RORO SAMDIAHWATI

INFONET TELEKOMINDO, PT
Kualifikasi Usaha (M1)
JL. KH. HASYIM ASHARI NO. 5 D, PETOJO UTARA, KEC. GAMBIR, JAKARTA PUSAT 10130
021-63860628
LINAWATI YAHYA

INTER PRIMA INDOCOM, PT
Kualifikasi Usaha (M1)
HARMONI PLAZA BLOK B-46-47, PETOJO UTARA, KEC. GAMBIR, JAKARTA PUSAT 10130
021-6328223
021-6328223
CATERINA

INTI BANGUN SEJAHTERA, PT
Kualifikasi Usaha (M1)
JL. RIAU NO. 23 RT. 009/RW. 005, GONDANGDIA, KEC. MENTENG
021-31935919
ANDRIE TJIOE

INTIALAM BUANARAYA, PT
Kualifikasi Usaha (M1)
JL. P. JAYAKARTA BLOK B/6 NO. 46, MANGGA DUA SELATAN, KEC. SAWAH BESAR, JAKARTA PUSAT 10730
021-6625958
TONI BUNAWAN

INTICIPTA KARYARAYA, PT
Kualifikasi Usaha (M1)
JL. KEMBANG IV/110 RT. 02/RW. 02, KWITANG, KEC. SENEN, JAKARTA PUSAT 10420
WELLY SUALANG

http://jakarta.bps.go.id

INTIKERTA GUNASENTOSA, PT
Kualifikasi Usaha (M1)
JL. P JAYAKARTA 41-H\/1, MANGGA DUA SELATAN, KEC. SAWAH BESAR 10730
021-6247175
HERMAN PRANATA

INTRACO LESTARI, PT
Kualifikasi Usaha (B1)
JL. CIDENG TIMUR NO. 7A-B, PETOJO UTARA, KEC. GAMBIR, JAKARTA PUSAT 10130
021-6327411
intraco1@centrin.net.id
RACHMAT KOENTJORO

IREC REKA YASA, PT
Kualifikasi Usaha (M1)
GED. ILC, JL. ABDUL MUIS NO. 42, LT.2, PETOJO SELATAN, KEC. GAMBIR, JAKARTA PUSAT 10160
021-3451590
irecrekayasaa@yahoo.co.id
IR. SOENJOTO

IRMA GRAHA PRATAMA, PT
Kualifikasi Usaha (M1)
RUKO CEMPAKA MAS BLOK B NO. 23, SUMUR BATU, KEC. KEMAYORAN, JAKARTA PUSAT 10640
021-86603654
ROSIM

ISWARA DAN HERSANDI ENGINEERING, PT
Kualifikasi Usaha (M1)
JL. MH. THAMRIN NO. 8, GED.BPPT I LT. 14, KEBON SIRIH, KEC. MENTENG, JAKARTA PUSAT 10250
021-3145849
HERSANDI ST

JACK & BROTHERS CORPORAT, CV
Kualifikasi Usaha (K1)
JL. PENJERNIHAN IV NO. 31, BENDUNGAN HILIR, KEC. TANAH ABANG, JAKARTA PUSAT 10210
021-75816574
jackbrothers@indo.net.id
DRS. HASYIM MADANI

JAFA SERLY PRATAMA, PT
Kualifikasi Usaha (M1)
JL. KREKOT BUNDER XII NO. 5, PASAR BARU, KEC. SAWAH BESAR, JAKARTA PUSAT 10710
021-3509621
jaserpra@yahoo.com
ACHMAD FADILLAH

JAGA EKA KARSA, PT
Kualifikasi Usaha (M1)
JL. PRAMUKA SARI I NO. 7, RAWA SARI, KEC. CEMPAKA PUTIH, JAKARTA PUSAT 10570
021-4226559
jagaekakarsa@yahoo.com
RAFAEL H MUNTHE, SE

JAGAT BANGUN PERKASA, PT
Kualifikasi Usaha (M1)
PANGERAN JAYAKARTA NO 141 I-C, MANGGA DUA SELATAN, KEC. SAWAH BESAR 10730
Ir. YERMIA M KRISTIANTO

JAKARTA KOMUNIKASI, PT
Kualifikasi Usaha (M1)
JL. JOHAR NO.6A, GONDANGDIA, KEC. MENTENG
021-3160251
LANDI RIZALDI MANGAWEANG

JAMBANGAN KARYA LESTARI, PT
Kualifikasi Usaha (M1)
JL. UTAN PANJANG III NO. 387 RT. 10/RW. 05, UTAN PANJANG, KEC. KEMAYORAN, JAKARTA PUSAT 10650
021-4262508
MUHAMMAD DJAWADI

JANRASTA RAYA PRATAMA, PT
Kualifikasi Usaha (M1)
JL. RAWASARI SELATAN NO. 1 D, RAWA SARI, KEC. CEMPAKA PUTIH, JAKARTA PUSAT 10570
021-4259618
H. JANS SEMBIRING, MBA

JAPANSIL JAYA, CV
Kualifikasi Usaha (K1)
JL. KALIBARU BARAT NO. 37 C KEL. BUNGUR KEC. SENEN, JAKARTA PUSAT 10460
MASNI NAIBAHO

JASA UTAMA, CV
Kualifikasi Usaha (K3)
GANG SPOOR 4 NO. 10, GUNUNG SAHARI SELATAN, KEC. KEMAYORAN, JAKARTA PUSAT 10550
021-3804553
DJAMA

JASINDO MANDIRI SEJAHTERA, CV
Kualifikasi Usaha (K2)
JL. CEMPAKA WANGI II NO. 8-A, HARAPAN MULIA, KEMAYORAN, CEMPAKA BARU, KEC. KEMAYORAN, JAKARTA PUSAT 10640
SYAHRUL YULIUS

JATI BINACITRA HANDAL, PT
Kualifikasi Usaha (M1)
JL. GARUDA 80-O, KEMAYORAN, KEC. KEMAYORAN 10620
021-4212462
021-4201904
IR. CUNARIO SURIYA

JATIDINO HUTAMA KONTRAKINDO, PT
Kualifikasi Usaha (M1)
JL. PENJERNIHAN I NO. 18, BENDUNGAN HILIR, KEC. TANAH ABANG, JAKARTA PUSAT 10210
RATNA JATI RIADINDA

JATIM BROMO SEMESTA, PT
Kualifikasi Usaha (M1)
JL. PANGERAN JAYAKARTA 121/27, MANGGA DUA SELATAN, KEC. SAWAH BESAR, JAKARTA PUSAT 10730
021-6295519
RUSDY THEDY

JATIM BROMO STEEL, PT
Kualifikasi Usaha (M1)
JL. P. JAYAKARTA 121/27, MANGGA DUA SELATAN, KEC. SAWAH BESAR, JAKARTA PUSAT 10730
021-6295526
AGUS THEDY

JAVA TELEKOMUNIKASI INDONESIA, PT
Kualifikasi Usaha (M2)
SUDIRMAN PARK BUILDING LT. 1 - 4 BLOK B 17 JL. KH. MAS MANSYUR KAV, KARET TENGSIN, KEC. TANAH ABANG, JAKARTA PUSAT 10220
021-57943839
japannato@javagroup.co.id
ETIKA HAYATI

JAYA ABADI GRANITAMA, PT
Kualifikasi Usaha (M2)
JL. PANGERAN JAYAKARTA 73 A BLOK E1 8-9, MANGGA DUA SELATAN, KEC. SAWAH BESAR, JAKARTA PUSAT 10730
021-639908
SHINTA JULIASTUTY

JAYA HENINDO ABADI, PT
Kualifikasi Usaha (M1)
KOMP. DUTA MERLIN BLOK B NO. 31-32, JL. GAJAH MADA NO. 3-5, PETOJO UTARA, KEC. GAMBIR, JAKARTA PUSAT 10130
AWALUDDIN

JAYA KENCANA, PT
Kualifikasi Usaha (B1)
JL. SALEMBA RAYA NO. 61 RT. 11/RW. 06, PASEBAN, KEC. SENEN, JAKARTA PUSAT 10440
021-3908501
021-0213908560
info@jayakencana.com
SYAIFUL

JAYA KUSUMA SARANA, PT
Kualifikasi Usaha (M1)
JL. KH. HASYIM ASHARI NO. 125 D 4 KOMP. ROXY MAS BLOK 4 / 5, CIDENG, KEC. GAMBIR, JAKARTA PUSAT 10150
021-63858301
021-63858305
JAHJA WIDJAJA

http://jakarta.bps.go.id

JAYA TEKNIK INDONESIA PT
Kualifikasi Usaha (M2)
JL. JOHAR NO. 10, KEBON SIRIH, KEC. MENTENG, JAKARTA PUSAT 10340
021-31934190
tekind@jatateknik.com
IR. INDRA SATRIA, SE, MBA

JAYA TIRTA KARYA SERVINDO, PT
Kualifikasi Usaha (M1)
JL. ANGKASA DALAM II NO. 55 B, GUNUNG SAHARI SELATAN, KEC. KEMAYORAN, JAKARTA PUSAT 10610
021-4245251
021-4249184
jayatirtaks_jtks@yahoo.co.id
H. WARTIJO

JAYA WIBAWAGUNA, PT
Kualifikasi Usaha (B1)
JL. K.H. HASYIM AAHARI KOMP. RUKO ITC RAXY MAS BLOK E2 NO. 46, CIDENG, KEC. GAMBIR, JAKARTA PUSAT 10150
021-6326504
021-6326503
pt_jaya_wb@yahoo.co.id
IR. YONO HARYONO DWI KUSUMA

JERICHO ABADI, PT
Kualifikasi Usaha (M1)
JL. LET.JEND.SUPRAPTO.NO. 24, CEMPAKA BARU, KEC. KEMAYORAN, JAKARTA PUSAT 10640
021-4202891
HEPPY MARPAUNG

JESELINDO JAYA, CV
Kualifikasi Usaha (K1)
RUKO MEGA GROSIR CEMP. MAS BLOK D NO. 8 LT. DASAR, JL. LETJEN SUPRAPTO, SUMUR BATU, KEC. KEMAYORAN, JAKARTA PUSAT 10640
021-42883070
MINAR RIYANTINI BR. S

JHS PILING SYSTEM, PT
Kualifikasi Usaha (M1)
JL. TANAH ABANG NO 23, PETOJO SELATAN, KEC. GAMBIR, JAKARTA PUSAT 10160
021-372889
HENRY SABARA BAKTI SIMANJUNTAK

JHS PRECAST CONCRETE INDONESIA, PT
Kualifikasi Usaha (B1)
JL. TANAH ABANG II/23, PETOJO SELATAN, KEC. GAMBIR, JAKARTA PUSAT 10160
021-46827173
spcimail@yahoo.com
ANDRY S.M. SIMANJUNTAK

JIMBARAN WAHANA CIPTA, PT
Kualifikasi Usaha (M1)
JL. PERJERNIHAN DALAM I NO. 42, BENDUNGAN HILIR, KEC. TANAH ABANG, JAKARTA PUSAT 10210
021-73885473
pt.jimbaran@gmail..com
IRWANTO

JIOR TARUNA, PT
Kualifikasi Usaha (M1)
JL. RAWA SELATAN IV NO. 55 RT. 06/RW. 05, KAMPUNG RAWA, KEC. JOHAR BARU, JAKARTA PUSAT 10550
ARNOLD H. HUTAHAEAN

JOEROHENSITU, CV
Kualifikasi Usaha (K2)
JL. PERCETAKAN NEGARA NO. 27 D, RT. 023/07, JOHAR BARU, KEC. JOHAR BARU, JAKARTA PUSAT 10560
BONAR SITUNGKIR

JOF METAL WORKS, PT
Kualifikasi Usaha (M1)
JL. INDUSTRI RAYA NO. 13, GUNUNG SAHARI UTARA, KEC. SAWAH BESAR, JAKARTA PUSAT 10720
021-6006448
021-6399205
jofmetal@cbn.net.id
LIE BOK BIO

JOHN DAN RO, PT
Kualifikasi Usaha (M1)
JL. CEMPAKA BARU BARAT IV NO. 20, CEMPAKA BARU, KEC. KEMAYORAN, JAKARTA PUSAT 10640
021-3519801
GUNUNG RH

JOINKRI LESTARI JAYA, PT
Kualifikasi Usaha (M1)
JL. BIDURI III/4 RT. 012/RW. 003, SUMUR BATU, KEC. KEMAYORAN, JAKARTA PUSAT 10640
021-8218539
021-8218539
PANDAPOTAN MARPAUNG

JOVETRO INTERNUSA PERKASA, PT
Kualifikasi Usaha (M1)
PERCETAKAN NEGARA II MAISONETTE BLOK B/22 LT. 1, JOHAR BARU, KEC. JOHAR BARU 10560
LIANDI NAEK SIMARMATA

JUNJUNGAN RAYA, PT
Kualifikasi Usaha (M1)
JL. CEYLON NO. 24, KEBON KELAPA, KEC. GAMBIR, JAKARTA PUSAT 10120
021-55750787
ELLIS HILDA LUBIS

KAJIMA INDONESIA PT
Kualifikasi Usaha (M2)
SENTRAL SENAYAN 1 LT.17 JL. ASIA AFRIKA NO. 8, GELORA, KEC. TANAH ABANG, JAKARTA PUSAT 10270
021-5724477
021-5724433
herman.r@kajima.co.id

KALMARETA SEJAHTERA, CV
Kualifikasi Usaha (K3)
JL. LONTAR RAYA NO. 30 B, KEBON KACANG, KEC. TANAH ABANG, JAKARTA PUSAT 10210
021-3901452
KALMARETA@YAHOO.COM
ENDY J. KARO KARO

KAO MAJU JAYA, PT
Kualifikasi Usaha (M1)
JL. ANTARA NO. 33, PASAR BARU, KEC. SAWAH BESAR, JAKARTA PUSAT 10710
021-3860087
KAO. S

KAPITAL ELEKTRIKA, PT
Kualifikasi Usaha (M1)
JL. KRAMAT RAYA 101, KENARI MAS BLOK B-136, KRAMAT, KEC. SENEN, JAKARTA PUSAT 10440
021-39841954
instalasindo@gmail.com
ADHINUSA

KARISMA KARMEL SEJATI, PT
Kualifikasi Usaha (M1)
JL. TANJUNG SELOR RAYA NO. 21, CIDENG, KEC. GAMBIR, JAKARTA PUSAT 10150
021-63858052
LUKMAN

KARSA KURNIAWAN JAYA, PT
Kualifikasi Usaha (M1)
JL. HARAPAN MULIA RAYA NO. 02 RT. 002/RW. 05, HARAPAN MULYA, KEC. KEMAYORAN, JAKARTA PUSAT 10640
021-4263615
ELYAS KURNIAWAN

KARSA WIYANA, PT
Kualifikasi Usaha (M1)
JL. MANGGA DUA DALAM BLOK J NO. 5-6, MANGGA DUA SELATAN, KEC. SAWAH BESAR, JAKARTA PUSAT 10730
021-6128233
BOB STEVEN PAULUS

KARTEKSI DUTA DJAKARTA, PT
Kualifikasi Usaha (M1)
JL. BIAK NO. 48 A, CIDENG, KEC. GAMBIR, JAKARTA PUSAT 10150
021-63863336
karteksido@yahoo/com
BEJO SUPONO

http://jakarta.bps.go.id

KARTIKA BEL GEE, PT
Kualifikasi Usaha (M1)
JL. GUNUNG SAHARI RAYA 60-63 BLOK.13 NO.2, GUNUNG SAHARI SELATAN, KEC. KEMAYORAN, JAKARTA PUSAT 10610
021-4228875
YOGI

KARTIKA EKAYASA, PT
Kualifikasi Usaha (M2)
JL. KEBON SIRIH NO. 40 FLAT 32 RT. 11/RW. 02, GAMBIR, KEC. GAMBIR, JAKARTA PUSAT 10110
021-3459849
021-3520743
kartikaekayasa@hotmail.dom
BUDI

KARTIKA KONSTRUKSINDO, PT
Kualifikasi Usaha (M1)
JL. LANDAS PACU UTARA SELATAN BLOK A1 KAVLING NO. 2, KEBON KOSONG, KEC. KEMAYORAN, JAKARTA PUSAT 10630
021-30043977
DAVID SUDJANA

KARUNIA BERCA INDONESIA, PT
Kualifikasi Usaha (B1)
JL. CIKINI RAYA NO. 95 GD. CSM LT.6, CIKINI, KEC. MENTENG, JAKARTA PUSAT 10330
021-3907113
021-3907114
finance@kbi.co.id
SITI HARTATI MURDAYA

KARUNIA CIPTA PERDANA, PT
Kualifikasi Usaha (M1)
RUKAN SUDIRMAN PARK BLOK B. 27, JL. K.H. MANSYUR KAV. 35, KARET TENGSIN, KEC. TANAH ABANG, JAKARTA PUSAT 10220
021-8306542
BERTUA HUTAPEA, S.H.

KARYA ADHI MULYA, PT
Kualifikasi Usaha (M1)
JL. MESS NO. 39, KEBON MELATI, KEC. TANAH ABANG, JAKARTA PUSAT 10230
021-3147679
ERNA ZULFIAMA

KARYA BERSAMA ABADI, CV
Kualifikasi Usaha (K1)
JL. LONTAR ATAS NO. 156 KEBON MELATI, KEBON MELATI, KEC. TANAH ABANG, JAKARTA PUSAT 10230
021-3923976
BESTARI

KARYA CERIAPERDANA UTAMA, PT
Kualifikasi Usaha (M2)
JL. PERCETAKAN NEGARA II MAISONETTE BLOK B/22, JOHAR BARU, KEC. JOHAR BARU, JAKARTA PUSAT 10560
021-4204157
kcpu_marketing@yahoo.co.id
ASEP SUPRIATNA

KARYA FAHMACO, PT
Kualifikasi Usaha (M1)
JL. RAWA SELATAN VII NO. 7, KAMPUNG RAWA, KEC. JOHAR BARU, JAKARTA PUSAT 10550
021-42872490
ANNA MANURUNG SITORUS

KARYA INDAH JAYA WIJAYA, CV
Kualifikasi Usaha (K3)
JL. BUNGUR BESAR VI NO. 1 BUNGUR, BUNGUR, KEC. SENEN, JAKARTA PUSAT 10460
021-4525371
H. ACHMAD SUHANA

KARYA JENISTO PUTERA, PT
Kualifikasi Usaha (M1)
JL. APRON 3B/101, KEBON KOSONG, KEC. KEMAYORAN, JAKARTA PUSAT 10630
021-4253469
ADE AHYANI

KARYA MENTARI SERAYA, PPT
Kualifikasi Usaha (B1)
GEDUNG JDC LT. 7 SR 05 JL. GATOT SUBROTO NO. 52, PETAMBURAN, KEC. TANAH ABANG 10620

KASTH KARYA PERKASA, CV
Kualifikasi Usaha (K1)
JL. MELATI NO. 8 RT. 009/02, SERDANG, KEC. KEMAYORAN, JAKARTA PUSAT 10650
021-42676910
DEBORAH MARUNDRURI

KEGA KHARISMA UTAMA, PT
Kualifikasi Usaha (M1)
JL. DANAU TOBA BLOK F III NO. 5, BENDUNGAN HILIR, KEC. TANAH ABANG, JAKARTA PUSAT 10210
021-5739782
IR. FERDIANTO HALIM

KELOLATAMA ALBES, PT
Kualifikasi Usaha (M1)
JL. KEJI NO.1 H, PETOJO UTARA, KEC.
021-6310310
SUHADI SAMAD

KENCANA CEMERLANG MANDIRI PT
Kualifikasi Usaha (M1)
JL. PANGERAN JAYAKARTA 131 A NO. 33 A-B, MANGGA DUA SELATAN, KEC. SAWAH BESAR, JAKARTA PUSAT 10730
021-6006826
pt.kcm@link.net.id
SONY

KETIRA ENGINEERING CONSULTANT, PT
Kualifikasi Usaha (M1)
JL. TANAH ABANG V NO. 56-56.A, PETOJO SELATAN, KEC. GAMBIR, JAKARTA PUSAT 10160
021-3800052
ketira@indo.net.id
THERESIA RETIKA TJIKA

KEVIN NABALIS UTAMA, PT
Kualifikasi Usaha (M1)
GED. TALUSON LT. 3, JL. R.P. SOEROSO NO. 30, GONDANGDIA, KEC. MENTENG, JAKARTA PUSAT 10350
021-3161618
olanmounthe@yahoo.com
SAMANDA SIAGIAN

KEZA LINTAS SEMESTA, PT
Kualifikasi Usaha (M2)
GED. BANK MANDIRI LT. 7 SUITE 705, JL. TANJUNG KARANG NO. 3-4 A, KEBON MELATI, KEC. TANAH ABANG, JAKARTA PUSAT 10230
021-3906184
CHARISMA PASARAK PONGREKUN

KHALISTA ARTA BUANA, PT
Kualifikasi Usaha (M2)
JL. LETJEN SUPRAPTO 121 BLOK B NO. 1, CEMPAKA BARU, KEC. KEMAYORAN, JAKARTA PUSAT 10640
021-4209909
khalista@cbn.net.id
IR. ARIE NATANAEL

KHARISMA TROPISINDO MAKMUR ABADI PT
Kualifikasi Usaha (M2)
JL. LETJEND SUPRAPTO, RUKAN GRAHA CEMPAKA MAS BLOK C NO. 11, CEMPAKA BARU, KEC. KEMAYORAN, JAKARTA PUSAT 10640
021-42884585
021-42883842
SRI INDRIANI, SH

KIAT TEKNIK GEISINDO, PT
Kualifikasi Usaha (M1)
JL. PANGERAN JAYAKARTA DLM 42 F-6 RT. 013/RW. 008, MANGGA DUA SELATAN, KEC. SAWAH BESAR, JAKARTA PUSAT 10730
021-6287730
021-6499262
TJHIN TEK FUK AI YUSMAN

http://jakarta.bps.go.id

KINARYA GEMILANG ADHITAMA, PT
Kualifikasi Usaha (M2)
JL. PERCETAKAN NEGARA II, KOMP. MAISONETTE KRAMAT JAYA BLOK A/11, JOHAR BARU, KEC. JOHAR BARU, JAKARTA PUSAT 10560
021-4265683
021-4249003
kinarya@cbn.net.id
MASHUNA ULIE AZMI

KINETIK JAYA, PT
Kualifikasi Usaha (M1)
JL. KRAMAT II NO. 40, KWITANG, KEC. SENEN, JAKARTA PUSAT 10420
021-3905816
YAYA SURYA

KINTARI GRAFIKA, CV
Kualifikasi Usaha (K2)
JL. PRAMUKA RAYA NO. 174 RT. 004/02, RAWA SARI, CEMPAKA PUTIH, RAWA SARI, KEC. CEMPAKA PUTIH, JAKARTA PUSAT 10570
021-4259188
kintari174@yahoo.com
ATIKA YUDA SARI

KITANGARAN, PT
Kualifikasi Usaha (M1)
JL. RAWASARI SELATAN II/25 RT. 014/RW. 002, RAWA SARI, KEC. CEMPAKA PUTIH
021-80708001
ARIES DJAJA

KOARTA ABADI REJEKI UTAMA, PT
Kualifikasi Usaha (M1)
JL. DR. ABD. R. SALEH NO. 38, SENEN, KEC. SENEN, JAKARTA PUSAT 10410
021-5863557
JHONNI

KOLAM INTAN PRIMA, PT
Kualifikasi Usaha (M1)
JL. LETJEN SUPRAPTO NO. 160 BLOK A.21, CEMPAKA BARU, KEC. KEMAYORAN, JAKARTA PUSAT 10640
021-4260516
021-4260516
intan_kolam@ymail.com
WILSON HUTAJULU

KONABA MANDIRI, CV
Kualifikasi Usaha (K1)
JL. SUMUR BATU GG. SUMBA IV NO. 35 KEMAYORAN, SUMUR BATU, KEC. KEMAYORAN, JAKARTA PUSAT 10640
FITNER AMBARITA

KONSULTAN DESAIN BANGUN, PT
Kualifikasi Usaha (M1)
JL. KH. HASYIM ASHARI NO. 2, PETOJO UTARA, KEC. GAMBIR, JAKARTA PUSAT 10130
021-5227148
dsgnbuild@yahoo.com
RIYADI D. EKARIYANTO

KOPINDOSAT, KOPERASI
Kualifikasi Usaha (K3)
JL. MEDAN MERDEKA BARAT NO. 21, GAMBIR, KEC. GAMBIR, JAKARTA PUSAT 10110
021-78836567
TRIS BUDI SUROSO

KORADIPURA PRAKARSA, PT
Kualifikasi Usaha (M2)
JL. JEND. SUDIRMAN GEDUNG PANIN BANK PUSAT LT. 5, GELORA, KEC. TANAH ABANG, JAKARTA PUSAT 10270
021-5719860
021-5719861
DRA. J. HERAWATI SETIADI

KRAJABA PERMATA, PT
Kualifikasi Usaha (M1)
JL. KRAMAT JAYA BARU, BLOK E8/215 RT. 06/RW. 10, JOHAR BARU, KEC. JOHAR BARU, JAKARTA PUSAT 10560
021-4247369
021-4247369
RIK CG

KREASI USAHA JAYA, PT
Kualifikasi Usaha (M1)
JL. LETJEN SOEPRAPTO NO. 32, TANAH TINGGI, KEC. JOHAR BARU, JAKARTA PUSAT 10540
021-4229439
INDRA JAYA TJAHJADI

KREASIDAYA MAKSIMA, PT
Kualifikasi Usaha (M1)
JL. BELAWAN NO. 17, CIDENG, KEC. GAMBIR, JAKARTA PUSAT 10150
021-3862530-36
IR. HANDY WIDJAYA

KRIPTON ENERGI, PT
Kualifikasi Usaha (M1)
GED. MENARA BATAVIA LT. 29, JL. KH. MAS MANSYUR KAV. 126, KARET TENGSIN, KEC. TANAH ABANG, JAKARTA PUSAT 10220
021-82407968
AMANDA FIRNADIA RAHIM

KRISTA MANDIRI, CV
Kualifikasi Usaha (K2)
JL. KRAMAT KWITANG III NO. 39 A KEL. KWITANG KEC. SENEN, JAKARTA PUSAT 10420
021-31937069
IR. RUDI SIRAIT

KRISTAHAS MULIA, CV
Kualifikasi Usaha (K2)
JL. PERCETAKAN NEGARA NO. 27-C, JOHAR BARU, KEC. JOHAR BARU, JAKARTA PUSAT 10560
021-7220077
SONNY SIHOMBING

KUDA SELATAN, PT
Kualifikasi Usaha (M1)
JL. MATRAMAN DALAM III NO. 27, PEGANGSAAN, KEC. MENTENG, JAKARTA PUSAT 10320
021-3141577
YULIUS HERMAN HIDAYAT

KURONGKOR UTAMA, PT
Kualifikasi Usaha (M1)
JEND. SUDIRMAN NO 9 RATU PLAZA OFFICE TOWER LT., GELORA, KEC. TANAH ABANG 10270
021-7204511
021-4204475
HENRY

KUTILANG PAKSI MAS, PT
Kualifikasi Usaha (M1)
JL. KH. WAHID HASYIM NO. 84-86, KEBON SIRIH, KEC. MENTENG, JAKARTA PUSAT 10340
021-72528340
TJAHJADI SOESANTO

LAESE JAYA, PT
Kualifikasi Usaha (M1)
RUKO MEGA GROSIR BLOK.D-8, SUMUR BATU, KEC. KEMAYORAN, JAKARTA PUSAT
021-42883070
BOBY

LAMPUNG TEGAR CEMERLANG, PT
Kualifikasi Usaha (M1)
JL. LET. JEND SUPRAPTO BLOK L. 54, HARAPAN MULYA, KEC. KEMAYORAN, JAKARTA PUSAT 10640
ELIYANA

LAMPUR AMBOTAN INDONESIA, PT
Kualifikasi Usaha (M1)
JL. KH. MAS MANSYUR 25 A BLOK 29/4/4, KEBON KACANG, KEC. TANAH ABANG, JAKARTA PUSAT 10240
021-32551769
021-31903116
lampur@lampurambotan.com
DELLY KURNIAWATI

LANBA WISESA, PT
Kualifikasi Usaha (M1)
GED. SENTRA KRAMAT, JL. KRAMAT RAYA NO. 7-9 BLOK A.14 RT. 04, KRAMAT, KEC. SENEN, JAKARTA PUSAT 10450
021-3161414
021-3161414
RENHARD

http://jakarta.bpk.go.id

LANGGENG DINAMIKA NUSANTARA, PT
Kualifikasi Usaha (M1)
JL. RAWAMANGUN NO. 54 B, RAWA SARI, KEC. CEMPAKA PUTIH, JAKARTA PUSAT 10570
021-4242081
padutama@centrinnet.id
WELLI SAKTI PASARIBU, ST

LARE BINTHORO, PT
Kualifikasi Usaha (M1)
JL. JUANDA H1 PASAR MENTENG, MENTENG, KEC. MENTENG, JAKARTA PUSAT 10310
021-3190206
ROFIQ

LAU PARBUBUAN, PT
Kualifikasi Usaha (M1)
JL. KRAMAT LONTAR VII NO. J-97 A, PASEBAN, KEC. SENEN, JAKARTA PUSAT 10440
ROTUA VERONICA MANIHURUK

LEASE JAYA ABADI, PT
Kualifikasi Usaha (M1)
JL. LETJEND. SUPRAPTO, RUKO MEGA GROSIR CEMPAKA MAS BLOK D NO. 8, SUMUR BATU, KEC. KEMAYORAN, JAKARTA PUSAT 10640
021-42883070
MINAR

LEMBAH KIDUNG ABADI, PT
Kualifikasi Usaha (M1)
JL. LETJEN. SUPRAPTO NO. 29 L, HARAPAN MULYA, KEC. KEMAYORAN, JAKARTA PUSAT 10640
021-3868292
HOTMAN R.P. TAMBUNAN

LEMBAH SERAYU, PT
Kualifikasi Usaha (M1)
JL. PETOJO BINATU II / 31, PETOJO UTARA, KEC. GAMBIR, JAKARTA PUSAT 10130
021-63866284
serayu@dnet.net.id
IR. ADLAI BUDIARTO T.

LEMTEK KONSULTAN INDONESIA, PT
Kualifikasi Usaha (M1)
JL. SALEMBA RAYA NO. 4, KENARI, KEC. SENEN, JAKARTA PUSAT 10430
021-3102928
lemtek@centrin.net.id
IR. WISNU ISVARA, MT

LENTERA AGUNG KENCANA, PT
Kualifikasi Usaha (M1)
JL. PANGERAN JAYAKARTA NO. 66 BLOK B 12 RT. 006/RW. 007, MANGGA DUA SELATAN, KEC. SAWAH BESAR
021-65868058
HANDRA

LEO EKA OETAMA, PT
Kualifikasi Usaha (M2)
JL. SURYOPRANOTO NO. 2 KOMP. HARMONI PLAZA BLOK JJ NO. 1, PETOJO UTARA, KEC. GAMBIR, JAKARTA PUSAT 10130
021-3858260
021-3858261
ekaoetama@yahoo.com
NANIK WIJAYATI

LEO TUA JAYA, CV
Kualifikasi Usaha (K1)
JL. CITARUM ATAS NO. 56, CIDENG, KEC. GAMBIR, JAKARTA PUSAT 10150
JAN LEONARDO SIMANJUNTAK

LESINDO UTAMA SAKTI, PT
Kualifikasi Usaha (M1)
JL. LETJEN SUPRAPTO NO. 29 L LT. II B RT. 007/RW. 02, HARAPAN MULYA, KEC. KEMAYORAN, JAKARTA PUSAT 10640
021-4252354
021-4252364
ANI

LIA PUTRI SUMANJA, PT
Kualifikasi Usaha (M1)
CIDENG BARAT NO.103 RT. 11/RW. 01, CIDENG, KEC. GAMBIR, JAKARTA PUSAT
021-3452846
021-3452846
CHAIRUL MASRI

LOBUSONAK INDAH, PT
Kualifikasi Usaha (M1)
JL. E2 CEMPAKA BARU VII NO. 10 RT. 11/RW. 10, CEMPAKA BARU, KEC. KEMAYORAN, JAKARTA PUSAT 10640
SAMSIR LIMBONG

LOKA NATA GRIA, PT
Kualifikasi Usaha (M1)
JL. KRAMAT PULO NO. 9 B RT. 01/RW. 3, KRAMAT, KEC. SENEN, JAKARTA PUSAT 10450
WIDJI MULYOTO

LONA JAYA, PT
Kualifikasi Usaha (M1)
JL. LETJEND SUPRAPTO 29 L LT. III, HARAPAN MULYA, KEC. KEMAYORAN, JAKARTA PUSAT 10640
021-4252354
RAUFI

LUCASTA ENVIRON, PT
Kualifikasi Usaha (M1)
JL. JEND. SUDIRMAN KAV. 7-8 KARET TENSIN WISMA NUGRA SANTANA LT. 1, KARET TENGSIN, KEC. TANAH ABANG, JAKARTA PUSAT 10220
021-5700454
ADETAMA HENDRASTO

LUHUNG MEDIA SARANA KREASI, PT
Kualifikasi Usaha (M1)
JL. DANAU BUYAN F II NO. 90, BENDUNGAN HILIR, KEC. TANAH ABANG, JAKARTA PUSAT 10210
021-7408635
luhung_msk@yahoo.com
DRS. M. LUKMAN

LUMBAN NABOLON LESTARI, PT
Kualifikasi Usaha (M1)
JL. PANCA RAYA NO. 32 RT. 18/RW. 06, SERDANG, KEC. KEMAYORAN, JAKARTA PUSAT 10650
021-4202192
BERTA SIHOMBING

LUNTO PRIMA MEGAH, PT
Kualifikasi Usaha (M1)
GD. MENARA ERA LT. 3 SENEN RAYA NO. 135, SENEN, KEC. SENEN, JAKARTA PUSAT
021-3861610
021-386152
SALIM SANTOSO

MADACO WIJAYA, PT
Kualifikasi Usaha (M1)
JL. KYAI CARINGIN NO. 3, CIDENG, KEC. GAMBIR, JAKARTA PUSAT 10150
021-3849427
HARYANTO

MADANI JAYA TEHNIK, PT
Kualifikasi Usaha (M1)
JL. MARDANI RAYA NO. 14 RT. 006/RW. 009, JOHAR BARU, KEC. JOHAR BARU, JAKARTA PUSAT 10560
021-4209209
MAHYULAH

MAEVI CITRA MANDIRI, PT
Kualifikasi Usaha (M1)
JL. CEMPAKA PUTIH TENGAH XXII A NO. 33 RT. 012/RW. 04, CEMPAKA PUTIH TIMUR, KEC. CEMPAKA PUTIH, JAKARTA PUSAT 10510
021-42878950
HYLMAN

MAGA SERIBU PERKASA PT
Kualifikasi Usaha (M1)
JL. KEBON SIRIH TIMUR DALAM NO. 28, KEBON SIRIH, KEC. MENTENG, JAKARTA PUSAT 10340
021-3141514
021-3141525
LAMBOK

MAGNAFA AGRA, PT
Kualifikasi Usaha (M1)
JL. KRAMAT RAYA NO. 27, KRAMAT, KEC. SENEN, JAKARTA PUSAT 10450
021-7307281
IR. DJONI S. SOETARMAN

http://jakarta.bps.go.id

MAHA KARYA AGUNG,PT
Kualifikasi Usaha (M1)
JL. LANDAS PACU SELATAN A6, GED.ABC BUILDING LT 3, PURI KEMAYORAN, KEBON KOSONG, KEC. KEMAYORAN, JAKARTA PUSAT 10630
021-65865888
info@makaragroup.com
MUHAMMAD AZIZ WELLANG

MAHAKARYA ADIGUNA PERSADA, PT
Kualifikasi Usaha (M1)
JL. PROKLAMASI NO. 44 GED. YARNATI LT. II, PEGANGSAAN, KEC. MENTENG, JAKARTA PUSAT 10320
021-3910055
DR. SUPRAPEDI, M. ENG

MAHARDIKA VITHASENA, PT
Kualifikasi Usaha (M1)
JL. SUMUR BATU MULIA II NO. 31 A, SUMUR BATU, KEC. KEMAYORAN, JAKARTA PUSAT 10640
021-4222853
KANIA SUSIAWATI

MAHKOTA KENCANA INTERBUANA, PT
Kualifikasi Usaha (M1)
BENDUNGAN HILIR RAYA NO 31-A LT. 4, BENDUNGAN HILIR, KEC. TANAH ABANG 10210
021-57950516
021-57950517
FIFI TJAHWATI SENTOSA

MAHKOTA KENCANA, CV
Kualifikasi Usaha (K3)
JL. RAYA SENEN NO. 50 A SENEN, SENEN, KEC. SENEN, JAKARTA PUSAT 10410
NUR KHASANAH

MAJALA MAS, PT
Kualifikasi Usaha (M1)
JL. CEMPAKA BARU III NO. 2A, CEMPAKA BARU, KEC. KEMAYORAN, JAKARTA PUSAT 10640
021-42221040
MASLAN

MAJU MANDIRI UTAMA, PT
Kualifikasi Usaha (M2)
JL. BUNGUR BESAR RAYA NO. 87 A/B/C/F, GUNUNG SAHARI SELATAN, KEC. KEMAYORAN, JAKARTA PUSAT 10610
021-4205533
021-4205533
maju@indosat.net.id
ISMET

MAKATA SAKTI, PT
Kualifikasi Usaha (M1)
JL. PERCETAKAN NEGARA II RUKO MAISONETTE BLOK A-20, JOHAR BARU, KEC. JOHAR BARU, JAKARTA PUSAT 10560
021-4201026
makatasakti_jkt@yahoo..com
DEBBY IVONNE QUE

MAKMUR WIJAYA KUSUMA, PT
Kualifikasi Usaha (M1)
JL. TANAH TINGGI II NO. 44B RT. 004/RW. 001, TANAH TINGGI, KEC. JOHAR BARU, JAKARTA PUSAT 10540
021-42802592
MARIHOT NAINGGOLAN

MALTAMA TRIJAYA PT
Kualifikasi Usaha (M1)
JL. JATIBARU BENGKEL NO. 21 A, CIDENG, KEC. GAMBIR, JAKARTA PUSAT 10150
021-3524855
021-3524855
TENGKOE LISAWATY PUTRI S

MANDA PUTRA NUSANTARA PT
Kualifikasi Usaha (M2)
JL. MUSI NO. 10 RT. 011/RW. 002, CIDENG, KEC. GAMBIR, JAKARTA PUSAT 10150
021-3861826
021-3509568
mandauputranusantara@yahoo.co.id
DENI S

MANDAHTIKA, CV
Kualifikasi Usaha (K2)
JL. KAMPUNG RAWA SELATAN V NO. 28, KEL. KAMPUNG RAWA, KEC. JOHAR BARU, JAKARTA PUSAT 10550
4223120
MARISI NAINGGOLAN

MANDAU PUTRA, CV
Kualifikasi Usaha (K1)
JL. KH. MAS MANSYUR NO. 12, KARET TENGSIN, KEC. TANAH ABANG, JAKARTA PUSAT 10220
021-25558428
info_mandauputra@yahoo.com
SOEWARVIN

MANDEGANI NANDANG ARDHI, PT
Kualifikasi Usaha (M1)
GRAHA INTERNUSA LT.2, JL. CEMPAKA PUTIH RAYA NO.102, CEMPAKA PUTIH TIMUR, KEC. CEMPAKA PUTIH
AHMAD MUGHIRA NURHANI

MANUNGGAL ENGINEERING, PT
Kualifikasi Usaha (M1)
GED. BRI II LT. 30, JL. JEND. SUDIRMAN NO. 44-46, BENDUNGAN HILIR, KEC. TANAH ABANG, JAKARTA PUSAT 10210
021-5214436
JIANG TAO

MAPAN ASRI SEJAHTERA, PT
Kualifikasi Usaha (M2)
JL. MUSI NO. 35 RT. 003/RW. 01, PETOJO SELATAN, KEC. GAMBIR, JAKARTA PUSAT 10160
021-3521007
021-3853520
pt.mapan_asri_sejahtera@yahoo.co.id
RIA

MARELL MANDIRI, PT
Kualifikasi Usaha (M1)
RUKO MEGA GROSIR CEMPAKA MAS BLOK D NO. 08, JL. LETJEN SUPRAPTO, S, SUMUR BATU, KEC. KEMAYORAN, JAKARTA PUSAT 10640
021-42883070
ELLISNAWATY

MARGA GUNA SARANA, PT
Kualifikasi Usaha (M1)
JL. JATIBARU BENGKEL NO. 25, PASAR BARU, KEC. SAWAH BESAR, JAKARTA PUSAT 10710
021-73440807
EVI NURAFIFAH

MARI RETTA REJEKI, PT
Kualifikasi Usaha (M1)
JL. KEBON SIRIH TIMUR DALAM NO. 28, KEBON SIRIH, KEC. MENTENG, JAKARTA PUSAT 24332
021-8846453
maurirettarejeki@yahoo.com
TIMBUL HUTABARAT

MARIBAYA ELECTRINDO JAYA PT
Kualifikasi Usaha (M1)
JL. PERCETAKAN NEGARA II KOMPLEX MAISONETTE BLOK A NO.8 RT. 002/RW. 01, JOHAR BARU, KEC. JOHAR BARU, JAKARTA PUSAT 10560
021-4204691
021-4204689
BAMDANG DALAM

MARINDO PRIMA, CV
Kualifikasi Usaha (K1)
JL. CIDENG BARAT DALAM NO. 12 KEL. CIDENG, KEC. GAMBIR, JAKARTA PUSAT 10150
021-3861493
TIUR MARINI VERAWATI

http://jakarta.bps.go.id

MARROHA DAMAI SEJAHTERA, CV
Kualifikasi Usaha (K1)
JL. RAWA SAWAH NO. 21 RT. 004/02 KAMPUNG RAWA, KEC. JOHAR BARU, JAKARTA PUSAT 10550
DRS. MANGASA SIHOMBING

MARTA TEKNIK TUNGGAL, PT
Kualifikasi Usaha (B1)
JL. CIMANDIRI NO. 6 RT. 06/RW. 04, CIKINI, KEC. MENTENG, JAKARTA PUSAT 10330
021-3102317
021-3153720
mtt_jakarta@hotmail.com
NOVFRI VENCE UMBOH

MARTUA JAYA MEGAH, PT
Kualifikasi Usaha (M1)
JL. HOWITZER NO. 39 RT. 4/RW. 5, SUMUR BATU, KEC. KEMAYORAN, JAKARTA PUSAT 10660
021-4213324
PESTA RIA SIMARMATA

MASGO MURIYO JAYA, PT
Kualifikasi Usaha (M1)
JL. KESEHATAN RAYA NO. 27, PETOJO SELATAN, KEC. GAMBIR, JAKARTA PUSAT 10160
021-3847196
SOEDARNO HIDRAKUSUMA

MATHOSI MANDIRI, PT
Kualifikasi Usaha (M1)
JL. MARTAPURA DALAM NO. 15 A LT II, KEBON MELATI, KEC. TANAH ABANG, JAKARTA PUSAT 10230
021-8447152
M.T. SINAGA

MATLAMAT CAKERA CANGGIH, PT
Kualifikasi Usaha (B1)
PLAZA BII, MENARA 2 LT. 12, JL. M.H.THAMRIN KAV.51, GONDANGDIA, KEC. MENTENG, JAKARTA PUSAT 10350
021-3929236
021-3929246
I GUSTI NGURAI OKA BANDHANA

MATRIAS SWABUANA, PT
Kualifikasi Usaha (M1)
JL. BENDUNGAN HILLIR RAYA I A LT. II, BENDUNGAN HILIR, KEC. TANAH ABANG, JAKARTA PUSAT 10210
021-5713505
matrias@dnet.net.id
IR. MARIANA HARAHAP

MAWAR PUTIH CERIA, PT
Kualifikasi Usaha (M1)
JL. BUDI KEMULIAAN NO. 16, GAMBIR, KEC. GAMBIR, JAKARTA PUSAT 10110
021-7416803
BARITA ULI M. PASARIBU

MAWAR PUTIH, CV
Kualifikasi Usaha (K1)
JL. TAMAN JATIBARU NO. 19, CIDENG, KEC. GAMBIR, JAKARTA PUSAT 10150
BINSAR HUTAURUK

MAWATINDO ROAD CONSTRUCTION, PT
Kualifikasi Usaha (B1)
JL. CIMANDIRI NO. 6 LT. 3, CIKINI, KEC. MENTENG, JAKARTA PUSAT 10330
021-3147411
mawatindo@gmail.com
SOETIJONO WIKNJOSUBROTO

MAXIMA INFRASTRUKTUR, PT
Kualifikasi Usaha (M1)
BRI CENTER PARK 31TH FLOOR 10210
021-57853528
ARIFIN WIGUNA

MAYINDO KONSTRUKSI, PT
Kualifikasi Usaha (M1)
JL. BATU JAJAR NO. 17, KEBON KELAPA, KEC. GAMBIR, JAKARTA PUSAT 10120
021-3805821
021-3850751
pt_mayindo@indonet.id
ANTONIUS HUTAURUK, SH

MEDIA INDRAGUANA, PT
Kualifikasi Usaha (M1)
JL. BENDUNGAN HILIR RAYA BLOK G. II NO. 10 B, BENDUNGAN HILIR, KEC. TANAH ABANG, JAKARTA PUSAT 10210
021-5733003
NYOMANANDA

MEDITYA KREASI UTAMA, PT
Kualifikasi Usaha (M1)
JL. MAJAPAHIT 34\/15, PETOJO SELATAN, KEC. GAMBIR, JAKARTA PUSAT 10160
021-3811074
metta_sari@yahoo.com
METTA SARILITA INDRADJAJA

MEGA BIRU , PT
Kualifikasi Usaha (M1)
RUKAN SALEMBA MAS, JL. SALEMBA RAYA NO. 34-36E, KENARI, KEC. SENEN, JAKARTA PUSAT 10430
021-3912441
pt.megabiru@yahoo.co.id
IR. BAMBANG EDI SUGARDA

MEGA ELTRA, PT
Kualifikasi Usaha (B1)
JL. MENTENG RAYA NO. 27, KEBON SIRIH, KEC. MENTENG, JAKARTA PUSAT 10340
021-3909018
021-3904828
pr@megaeltra.co.id
ROFIEK NATAHADIBRATA

MEGA GLOBAL SOLUTION, PT
Kualifikasi Usaha (M2)
KOMPLEKS PERKANTORAN HARMONI PLAZA BLOK K8 - K9 JL. SURYO PRANOTO, PETOJO UTARA, KEC. GAMBIR, JAKARTA PUSAT 10130
021-63864409
021-63863411
sales@megaglobalsoluttion.com
IR. H. ANDIKA M.

MEGA POLA UTAMA, PT
Kualifikasi Usaha (M2)
WISMA ADI UPAYA R 110 JL. BUDI KEMULIAAN NO. 16, GAMBIR, KEC. GAMBIR, JAKARTA PUSAT 10110
021-5326388
megapola-44@kompas.co.id
KARSONO

MEGAH BANGUN BAJA SEMESTA, PT
Kualifikasi Usaha (M2)
JAGAD BUILDING LT. II, JL. RP. SOEROSO NO. 42A, GONDANGDIA, KEC. MENTENG, JAKARTA PUSAT 10350
021-3142005
megah@jkt.bozz.com
IR. ARYANTO POTROSAPUTRO

MEGAH NUSA GRAHA PERKASA, PT
Kualifikasi Usaha (M1)
JL. K. H. HASYOM ASHARI KOMP. ITC ROXY MAS BLOK D3 NO. 3, CIDENG, KEC. GAMBIR, JAKARTA PUSAT 10150
021-63858931
LILIM VALENDRA

MEITAMA ABADI, PT
Kualifikasi Usaha (M2)
GEDUNG PUPUK KALTIM LT. 2 RUANG B JL. KEBON SIRIH RAYA NO. 8 A, GAMBIR, KEC. GAMBIR, JAKARTA PUSAT 10110
021-3453860
PATAR SIREGAR

MEKADAYA TERESTRIA, PT
Kualifikasi Usaha (M2)
JL. LETJEND. SUPRAPTO NO. 10, CEMPAKA PUTIH TIMUR, KEC. CEMPAKA PUTIH, JAKARTA PUSAT 10510
021-4203774
021-4213476
IR. MOCHTAR ARIFIN, MBA

MELATI SEJATI INDAH, PT
Kualifikasi Usaha (M1)
JL. BUDI KEMULIAN NO. 16, GAMBIR, KEC. GAMBIR, JAKARTA PUSAT 10110
021-7416803
PAULINA PASARIBU

http://jakarta.bps.go.id

MELDAS CIPTA MAKMUR, PT
Kualifikasi Usaha (M1)
JL. TANAH ABANG I NO. 9D LT. 2, PETOJO SELATAN, KEC. GAMBIR, JAKARTA PUSAT 10160
021-34834106
NENNY IMELDA JULIANA

MERCU AGUNG SAKTI, PT
Kualifikasi Usaha (M2)
JL. CIKINI RAYA NO. 60 HH, CIKINI, KEC. MENTENG, JAKARTA PUSAT 10330
021-3904640
021-0213152861
mercubuanasakti@hotmail.com
EVI SILVIA

MERLA SAKTI ABADI, PT
Kualifikasi Usaha (B1)
BENDUNGAN HILIR RAYA BLOK G1 NO. 2, BENDUNGAN HILIR, KEC. TANAH ABANG 10210
021-5741591

MERPATI ABADI SEJAHTERA, PT
Kualifikasi Usaha (M1)
JL KRAMAT LONTAR GANG IX BLOK J NO. 69, PASEBAN, KEC. SENEN, JAKARTA PUSAT 10440
021-5471120
KASMAN

MERPATI SETIA JAYA, PT
Kualifikasi Usaha (M1)
JL. CEMPAKA PUTIH BARAT XXIV NO. 1, CEMPAKA PUTIH BARAT, KEC. CEMPAKA PUTIH, JAKARTA PUSAT 10520
021-4303790
JACK SIMANJUNTAK

METRO RAGAM USAHA, PT
Kualifikasi Usaha (M1)
JL. PANGERAN JAYAKARTA 46 BLOK B-6, MANGGA DUA SELATAN, KEC. SAWAH BESAR, JAKARTA PUSAT 10730
021-6625958
021-6625958
YUDIANTO

METROPOLITAN KARYA MANDIRI, PT
Kualifikasi Usaha (M1)
PERKANTORAN ITC CEMPAKA MAS LT. 9 NO. 16 A, JL. LETJEN SUPRAPTO KE, SUMUR BATU, KEC. KEMAYORAN, JAKARTA PUSAT 10640
021-42888378
FRANSISKA MEYANTI, SKM

METROPOLITAN RAJAWALI PERSADA, PT
Kualifikasi Usaha (M2)
GED. SENATAMA LT. 3, JL. KWITANG RAYA NO. 8, KWITANG, KEC. SENEN, JAKARTA PUSAT 10420
021-3924276
BURHAN BORISMAN

MIAN ULIGABE, PT
Kualifikasi Usaha (M1)
JL. GUNUNG SAHARI VIII NO. 11 A, GUNUNG SAHARI UTARA, KEC. SAWAH BESAR, JAKARTA PUSAT 10720
TIARLAN NAINGGOLAN

MINA TRANSINDO TOTABUAN, PT
Kualifikasi Usaha (M2)
JL. KH. WAHID HASYIM 4 B LT. 4, KEBON SIRIH, KEC. MENTENG, JAKARTA PUSAT 10340
021-3901292
TERMIDZI MANOPPO, SE

MISTERON PRIMA SURYA, PT
Kualifikasi Usaha (M1)
JL. PANGERAN JAYAKARTA 113 H, MANGGA DUA SELATAN, KEC. SAWAH BESAR, JAKARTA PUSAT 10730
021-4413006
JUDI HARTANTO

MITRA GAPURA MANDIRI, PT
Kualifikasi Usaha (M1)
JL. PERCETAKAN NEGARA RAYA RT. 001/RW. 07, JOHAR BARU, KEC. JOHAR BARU, JAKARTA PUSAT 10560
021-4246237
DANIEL

MITRA KOMUNIKASI INDONESIA, PT
Kualifikasi Usaha (M1)
JL. KH. MOH. MANSYUR NO. 11 BLOK B 8 - 12, DURI PULO, KEC. GAMBIR
021-63856688
JOHANES CENDRAWAN

MITRA LANGGENG PERKASA, PT
Kualifikasi Usaha (M1)
JL. PENATARAN NO. 9, GRAHA 9 LT. 2-PROKLAMASI, PEGANGSAAN, KEC. MENTENG, JAKARTA PUSAT 10320
021-39899681
DOMINICUS PANCA KARYANING WIDIADI

MITRA PONDASI TAMA, PT
Kualifikasi Usaha (M1)
JL. PANGERAN JAYAKARTA BLOK 123/28, MANGGA DUA SELATAN, KEC. SAWAH BESAR, JAKARTA PUSAT 10730
021-6287324
021-6015954
FANDY HARIANTO

MITRA SAMARINDO, PT
Kualifikasi Usaha (M1)
JL. PENJERNIHAN I NO. 24 KOMPLEK KEUANGAN, BENDUNGAN HILIR, KEC. TANAH ABANG, JAKARTA PUSAT 10210
021-57852645
ERFIN OKTAFIAN A.

MITRA SETIA MANDIRI, CV
Kualifikasi Usaha (K3)
JL. SALEMBA RAYA NO. 34-36 E, PASEBAN, KEC. SENEN, JAKARTA PUSAT 10430
021-3912441
AGUS SILALAHI

MITRA SETIA MEMBANGUN, CV
Kualifikasi Usaha (K1)
JL. SALEMBA RAYA NO. 34 - 36 E, KENARI, KEC. SENEN, JAKARTA PUSAT 13040
021-3912440
021-3912439
APRIYANI

MITRA UTAMA JASA, PT
Kualifikasi Usaha (M1)
JL. KRAMAT KWITANG I NO. 12, KWITANG, KEC. SENEN, JAKARTA PUSAT 10420
021-32447219
AFRIDA BORU SILALAHI

MITRABANGUN KREASI, PT
Kualifikasi Usaha (M1)
JL. CEMPAKA BARU V/15, CEMPAKA BARU, KEC. KEMAYORAN, JAKARTA PUSAT 10640
021-4241276
m_kreasi@yahoo.com
MARKUS BUDIMAN TOLOPAN SIBUEA

MITRAYASA SARANA INFORMASI, PT
Kualifikasi Usaha (M1)
GED. BANK EXIM LT. 7, JL. TANJUNG KARANG NO. 3 - 4 A, KEBON MELATI, KEC. TANAH ABANG, JAKARTA PUSAT 10230
021-3157243
021-3157243
ABDUL ERWIN

MITSUBISHI JAYA ELEVATOR & CO, PT
Kualifikasi Usaha (M2)
JL. MH. THAMRIN NO.12 GED. JAYA LT. 11, MENTENG, KEC. MENTENG, JAKARTA PUSAT 10310
021-31928100
TETTY

MODA EKSPRESINDO JAYA, PT
Kualifikasi Usaha (M1)
KARINDRA BUILDING BLOK E7 LT. 3, JL. PALMERAH SELATAN NO. 30 A, GELORA, KEC. TANAH ABANG, JAKARTA PUSAT 10270
021-53668671
HENRICO REMOND. N.S.SI, MM

MODA ENERGI, PT
Kualifikasi Usaha (M1)
JL. TAMBAK NO. 26 C, PEGANGSAAN, KEC. MENTENG, JAKARTA PUSAT 10320
021-3101573
PUTRI ALMIRA

http://jakarta.bps.go.id

MODERN WIDYA TEHNICAL PT
Kualifikasi Usaha (B1)
JL. PANGERAN JAYAKARTA NO. 44 RUKAN HOTEL WILLTOP NO. 32-34, MANGGA DUA SELATAN, KEC. SAWAH BESAR, JAKARTA PUSAT 10730
021-6289483
IR. RICKY

MOMEN PRIMA TERTIER, PT
Kualifikasi Usaha (M1)
JL. ABIMANYU NO. 4 RT. 9/RW. 5, TANAH TINGGI, KEC. JOHAR BARU, JAKARTA PUSAT 10540
021-4202813
JONI MANURUNG

MONALISA, CV
Kualifikasi Usaha (K1)
JL. LANCAR RAYA NO. 12 RT. 14/RW. 07, BUNGUR, KEC. SENEN, JAKARTA PUSAT 10640
DRS. MANAHARA PANGARIBUAN

MONTELEO PERKASA, PT
Kualifikasi Usaha (M1)
JL. LETJEND. SUPRAPTO NO. 29 L, HARAPAN MULYA, KEC. KEMAYORAN, JAKARTA PUSAT 10640
021-4252354
DAPIT SINAGA

MORADO NATARICO, PT
Kualifikasi Usaha (M1)
JL. CEMPAKA PUTIH BARAT NO. 33, CEMPAKA PUTIH BARAT, KEC. CEMPAKA PUTIH, JAKARTA PUSAT 10520
021-4213324
021-4213324
FEMICO MORAULI

MOTEKAR PRANA, PT
Kualifikasi Usaha (M1)
JL. SERDANG BARU XII NO. 8, SERDANG, KEC. KEMAYORAN, JAKARTA PUSAT 10650
YETI NURYATI

MOZAKI SYAKIRINDO, PT
Kualifikasi Usaha (M1)
JL. KEBON PALA I NO. 290, KEBON MELATI, KEC. TANAH ABANG, JAKARTA PUSAT 10230
021-3102843
IR. ZAKI MUHAMMAD

MUGI ALLENA NUSANTARA, CV
Kualifikasi Usaha (K2)
JL. PERCETAKAN NEGARA II MAISONETTE BLOK B/22, JOHAR BARU, KEC. JOHAR BARU, JAKARTA PUSAT 10560
021-4204157
mugiallena@yahoo.co.id
SONY NADAPDAP

MULA BELA SEJATI, PT
Kualifikasi Usaha (M1)
JL. LETJEN SUPRAPTO NO. 29 L, HARAPAN MULYA, KEC. KEMAYORAN, JAKARTA PUSAT 10640
021-3868292
NY. ALUM SINAMBELA

MULIA MURNI ABADI PT
Kualifikasi Usaha (M1)
JL. IR. H. JUANDA II NO. 4B, KEBON KELAPA, KEC. GAMBIR, JAKARTA PUSAT 10120
021-8009046
IR. DEWANTO

MULIA NICOSALTI, PT
Kualifikasi Usaha (B1)
JL. CEMPAKA BARU BARAT NO. 20 RT. 07/RW. 06, CEMPAKA BARU, KEC. KEMAYORAN, JAKARTA PUSAT 10640
021-4261889
SALOMO PANJAITAN, ST

MULIA NICOSALTI, PT
Kualifikasi Usaha (M1)
JL. CEMPAKA BARU BARAT IV NO. 20 RT. 07/RW. 06, CEMPAKA BARU, KEC. KEMAYORAN, JAKARTA PUSAT 10640
SALOMO PANJAITAN ST

MULTI DIMENSI PERSADA, PT
Kualifikasi Usaha (M1)
KOMP TAMAN ROXY, JL. BIAK NO. 62 L, CIDENG, KEC. GAMBIR, JAKARTA PUSAT
021-6316657
IR. ERWIN BUDHIMAN

MULTI KARYA SEJAHTERA, CV
Kualifikasi Usaha (K1)
JL. KWITANG TIMUR NO. 40, RT. 001 RW. 10,, KWITANG, KEC. SENEN, JAKARTA PUSAT 10460
021-4248723
ORINTON PURBA

MULTI LINTASAN MANDIRI, PT
Kualifikasi Usaha (M2)
LETJEN TB. SIMUTAPANG KAV. 36, KEC. SENEN
021-29400234

MULTI MAKMUR JAYA ABADI, PT
Kualifikasi Usaha (M2)
JL. BALIKPAPAN NO. 1 A, PETOJO SELATAN, KEC. GAMBIR, JAKARTA PUSAT 10160
021-3853154
msmgss@rad.net.id
DJONNY DJOYO PANTOU

MULTI MEDIA CIPTA, PT
Kualifikasi Usaha (M1)
JL. VETERAN II NO. 8 B, GAMBIR, KEC. GAMBIR, JAKARTA PUSAT 10110
ABDUL AZIS

MULTI MENTARI INTERNUSA, PT
Kualifikasi Usaha (M1)
JL. PANGKALAN ASEM RT. 12/RW. 01, CEMPAKA PUTIH BARAT, KEC. CEMPAKA PUTIH, JAKARTA PUSAT 10520
DALAR HOSA

MULTI PRIMA BETON, PT
Kualifikasi Usaha (M2)
JL. MUSI NO. 5 B, CIDENG, KEC. GAMBIR, JAKARTA PUSAT 10150
021-3518440
JUSUF KADAR

MULTI RAHARDJA NIRWANA, PT
Kualifikasi Usaha (M1)
JL. DURI A IX NO. 09 RT. 05/RW. 02, DURI PULO, KEC. GAMBIR, JAKARTA PUSAT 10140
021-6906432
IR. WIIDJAJA RAHARDJA

MULTI TRANS DATA, PT
Kualifikasi Usaha (M1)
JL. SIANTAR NO.9, CIDENG, KEC. GAMBIR
021-3514619
BUDY PRASETYO

MULTICOM INTERMITRA, PT
Kualifikasi Usaha (B1)
JL. KH. WAHID HASYIM NO. 62 A RT. 05/RW. 011, KEBON SIRIH, KEC. MENTENG, JAKARTA PUSAT 10340
021-39833818
021-3923829
pt_mci@intermitra.co.id
MARTINUS JOHANES MARIA IRAWAN

MULYATAMA MANDIRI AGUNG, PT
Kualifikasi Usaha (M1)
THAMRIN RESIDENCES UNITS SOUTH OFFICE BLOK C NO. 12, BENDUNGAN HILIR, KEC. TANAH ABANG, JAKARTA PUSAT 10230
021-7352955
CAHYO ADI PURWANTO

NAFAC MITRA UTAMA, PT
Kualifikasi Usaha (M1)
JL. ANTENA VI NO. 3 RADIO DALAM, JOHAR BARU, KEC. JOHAR BARU, JAKARTA PUSAT 10560
21-7291349
IR. PRAMA SUGARI

NANHAI CITRA KARSA, PT
Kualifikasi Usaha (M1)
JL. SUKARJO WIRYOPRANOTO BLOK S NO. 88, KEBON KELAPA, KEC. GAMBIR, JAKARTA PUSAT 10120
021-3447783
DAUD WIBAWA

http://jakarta.bps.go.id

NARASIK RAYA, CV
Kualifikasi Usaha (K1)
JL SUMBA IV NO 12 SUMUR BATU, SUMUR BATU, KEC. KEMAYORAN, JAKARTA PUSAT 10640
021-86613375
SAUT HENDRIK MARPAUNG

NAVIGAT ENERGY, PT
Kualifikasi Usaha (B1)
GEDUNG BRI II LT. 8 SUITE 810 JL. JEND. SUDIRMAN KAV. 44-46, BENDUNGAN HILIR, KEC. TANAH ABANG, JAKARTA PUSAT 10210
021-5724944
021-5727614
WILLIBALD GOLDSCHMIDT

NEDITEL, CV
Kualifikasi Usaha (K3)
JL. TALAUD NO. 10 KEL.CIDENG - GAMBIR, CIDENG, KEC. GAMBIR, JAKARTA PUSAT
021-8241416
m.ikhwantri@yahoo.com
MARSYAF IKHWANTRI,SE

NETWAVE MULTI MEDIA, PT
Kualifikasi Usaha (M1)
JL. BALIKPAPAN RAYA NO. 28 C- D, PETOJO UTARA, KEC. GAMBIR, JAKARTA PUSAT 10130
021-6348057
021-6348061
WAWAN SETIAWAN

NINDO PATOEMBAK SEJAHTERA, PT
Kualifikasi Usaha (M1)
JL. KRAMAT RAYA NO.38 A-B RT. 005/RW. 007, KWITANG, KEC. SENEN
021-3916338
SWARYANTO POEN

NINDYA DHARMA KARSA, PT
Kualifikasi Usaha (M1)
JL. CEMPAKA PUTIH BARAT III NO. 3-B, CEMPAKA PUTIH BARAT, KEC. CEMPAKA PUTIH, JAKARTA PUSAT 10520
021-4246413
KISTANTO SOEMARNO

NIPON SARANA KONSTRUKSI, PT
Kualifikasi Usaha (M1)
JL. CIDENG BARAT DALAM NO. 4A, CIDENG, KEC. GAMBIR, JAKARTA PUSAT 10150
021-3518211
IR. NOFRA EDMON

NIRADJASA CIPTA PERSADA, PT
Kualifikasi Usaha (M1)
JL. PALMERAH BAKAT NO.3, GELORA, KEC. TANAH ABANG 24263
021-53671623

NIRADJASA RAMA, PT
Kualifikasi Usaha (M1)
JL. PALMERAH BARAT NO. 3, GELORA, KEC. TANAH ABANG, JAKARTA PUSAT 10270
WAHYU HERIYANTO

NIRWANA KHARISMA, PT
Kualifikasi Usaha (M1)
JL. TANAH ABANG II NO. 110, CIDENG, KEC. GAMBIR
021-3845772
SUYONO WIJAYA TJANDRA

NOMIGAVI MITRA JAYA, PT
Kualifikasi Usaha (M1)
PANGERAN JAYAKARTA 117 BLOK B NO 48 RT. 005/RW. 007, MANGGA DUA SELATAN, KEC. SAWAH BESAR 10730
021-6007056
021-6007056
JANNER SIMANJUNTAK

NUGRADHARMA TATALAKSANA, PT
Kualifikasi Usaha (M1)
JL. TANAH ABANG II NO. 3 LT. III, PETOJO SELATAN, KEC. GAMBIR, JAKARTA PUSAT 10160
021-3868143
RINI SUPARTINI, SH

NUSA SUMBER ARTHA, CV
Kualifikasi Usaha (K1)
JL. TAULADAN NO. 1, KARET TENGSIN, KEC. TANAH ABANG, JAKARTA PUSAT 10220
021-5733526
MAROLOP J. GULTOM

NUSA SUMBER ARTHA, PT
Kualifikasi Usaha (M1)
JL. TAMAN KEBON SIRIH III NO. 11A, KAMPUNG BALI, KEC. TANAH ABANG, JAKARTA PUSAT 10250
021-3156994
info@nsa.co.id
ERWIN GAUTAMA

NUSACITRA ANUGERAHPRATAMA, PT
Kualifikasi Usaha (M1)
JL. ALAYDRUS NO. 83 A, PETOJO UTARA, KEC. GAMBIR, JAKARTA PUSAT 10130
021-6335528
ALI SUSANTO

NUSANTARA INDO ENERGI, PT
Kualifikasi Usaha (M1)
KOMP ROXI MAS BLOK D3 NO. 1, JL. KH. HASYIM ASHARI 125, CIDENG, KEC. GAMBIR, JAKARTA PUSAT 10150
021-6385893
ARDI SUPRIYADI

NUSANTARA KARYA GEMILANG, PT
Kualifikasi Usaha (M1)
GED. KENARI BARU LT. 4, JL. SALEMBA RAYA NO. 418-A, SENEN, KEC. SENEN, JAKARTA PUSAT 10410
021-82428590
RIDWAN EBBANG DAMHART

OLAF GRAVINDO, PT
Kualifikasi Usaha (M1)
RUKO CEMPAKA MAS BLOK K NO. 57, JL. LETJEN. SUPRAPTO, SUMUR BATU, KEC. KEMAYORAN, JAKARTA PUSAT 10640
021-5307488
gravind@yahoo.com
RELLY PETRA MANULANG

OLIVIA BESTARI INDAH, PT
Kualifikasi Usaha (M1)
JL. CIKINI RAYA NO. 84-86, CIKINI, KEC. MENTENG, JAKARTA PUSAT 10330
MIDUK OLIVIA

OMPUNK BERSAUDARA SETIA, PT
Kualifikasi Usaha (M1)
JL. SALEMBA RAYA NO. 45, PASEBAN, KEC. SENEN, JAKARTA PUSAT 10440
RM. NAPITUPULU

OPTIMA KARSA RUPA, PT
Kualifikasi Usaha (M1)
GED. DANA GRAHA LT. 2 R. 203, JL. GONDANGDIA KECIL NO. 12-14, GONDANGDIA, KEC. MENTENG, JAKARTA PUSAT 10350
021-3925835
optimakrsa@yahoo.com.au
IR. SITA DEWI SALIM

OSCARINDO UTAMA GEMILANG, PT
Kualifikasi Usaha (M1)
JL. KELINCI NO.62, MANGGA DUA SELATAN, KEC. SAWAH BESAR, JAKARTA PUSAT 10730
021-3857653
021-3862200
OSCAR

PADIMUN GOLDEN, PT
Kualifikasi Usaha (M2)
JL. CIKINI RAYA NO. 19, CIKINI, KEC. MENTENG, JAKARTA PUSAT 10330
021-3924908
pad_gold@yahoo.com
BERNARD NAINGGOLAN, SH

PADOMU ULITUA, PT
Kualifikasi Usaha (M1)
JL. KRAMAT RAYA NO. 7-9 GED. SENTRA KRAMAT BLOK A-14 LT.4 RT. 04, KRAMAT, KEC. SENEN, JAKARTA PUSAT 10450
021-7993043
PADOMU@PLASA.COM
SARUDIN PURBA

http://jakarta.bps.go.id

PAGARAN DOLOK NASAKTI, PT
Kualifikasi Usaha (M2)
WISMA BENHIL LT. 5 RUANG B1 A JL. JEND. SUDIRMAN KAV. 36, BENDUNGAN HILIR, KEC. TANAH ABANG, JAKARTA PUSAT 10210
021-7806632
DEVI SRIANI

PAHIMPU MAS, PT
Kualifikasi Usaha (M2)
SENTRA KRAMAT A-14, JL. KRAMAT RAYA NO. 7-9, KRAMAT, KEC. SENEN, JAKARTA PUSAT 10450
021-3161414
pahimpumas@yahoo.co.id
AWED RAWIN SIMANJUNTAK

PAKKO HOT MEGAH, PT
Kualifikasi Usaha (M1)
JL. LETJEND. SUPRAPTO NO. 11, CEMPAKA BARU, KEC. KEMAYORAN, JAKARTA PUSAT 10640
021-4225456
TULUS MAJU HUTAPEA

PALASROHA JAYA, PT
Kualifikasi Usaha (M1)
JL. CIKINI RAYA NO. 25, CIKINI, KEC. MENTENG, JAKARTA PUSAT 10330
021-7993043
ERNA MELINDA

PALDAMERO PUTRA UTAMA, PT
Kualifikasi Usaha (M2)
JL. CEMPAKA PUTIH TENGAH I NO. 5 E, CEMPAKA PUTIH TIMUR, KEC. CEMPAKA PUTIH, JAKARTA PUSAT 10510
021-4259591
paldamero_pu@yahoo.co.id
MELVA MARTHA. CS

PAMSA MANDIRI, PT
Kualifikasi Usaha (M1)
JL. BUDI KEMULIAAN NO. 16, GAMBIR, KEC. GAMBIR, JAKARTA PUSAT 10110
021-3802513
DRS. PARDAMEAN SARAGIH

PAMUGAR POLA UTAMA, PT
Kualifikasi Usaha (M1)
GED. WISMA ADI UPAYA R-110, JL. BUDI KEMULIAAN NO. 16, GAMBIR, KEC. GAMBIR, JAKARTA PUSAT 10110
021-3457301
021-3806528
IR. MARPAUNG

PANCA MEGAH PERKASA, PT
Kualifikasi Usaha (M1)
JL. KEBON JAHE II NO.15-17, PETOJO SELATAN, KEC. GAMBIR
021-34835426
DIKA UBAIDILLAH, SE

PANCA MITRA ABADI, PT
Kualifikasi Usaha (M1)
JL. JATI BARU NO. 64, CIDENG, KEC. GAMBIR, JAKARTA PUSAT 10150
pancamabadi@yahoo.com
IR. ANDIYANTO WARDHANA

PANCA PRIMA LESTARI, PT
Kualifikasi Usaha (M1)
GED. ISTANA PASAR BARU LT. 2 UNIT 36, JL. PINTU AIR RAYA NO. 58, PASAR BARU, KEC. SAWAH BESAR, JAKARTA PUSAT 10710
021-3522941
TUTUN DARJATMO

PANCA TETRASA, PT
Kualifikasi Usaha (M1)
JL. MUSI NO. 5, CIDENG, KEC. GAMBIR, JAKARTA PUSAT 10150
021-3842110
021-3814071
marketing@pancatetrasa.co.id
ERNIE

PANDIA PUTRA JAYA, PT
Kualifikasi Usaha (M1)
JL. RAWASARI SELATAN 1 D, RAWA SARI, KEC. CEMPAKA PUTIH, JAKARTA PUSAT 10570
021-4259618
ROSWITA NAINGGOLAN

PANDORA GANDA SEJAHTERA, PT
Kualifikasi Usaha (M1)
JL. CEMPAKA WANGI II NO. 2, HARAPAN MULYA, KEC. KEMAYORAN, JAKARTA PUSAT 10640
021-3440929
ENY TRIANA

PANUTAN SEJATI, PT
Kualifikasi Usaha (M1)
JL. BENDUNGAN JATI LUHUR NO. 17, BENDUNGAN HILIR, KEC. TANAH ABANG, JAKARTA PUSAT 10210
021-5740357
021-57901000
info@panutansejati.com
ENDRU SUKMADI

PAPUA INDO MINING, PT
Kualifikasi Usaha (M2)
MENARA BCA LT. 36 SUITE 3601, MENTENG, KEC. MENTENG
021-23586288

PARAMA ARTHA SANTIKA, PT
Kualifikasi Usaha (M1)
JL. BENDUNGAN HILIR RAYA KAV. 36 A BLOK B NO. 9, BENDUNGAN HILIR, KEC. TANAH ABANG, JAKARTA PUSAT 11630
021-5737817
021-5738329
dcpsg@cbn.net.id
LINDAWATI MATHIAS

PARAMITA BANGUN SARANA, PT
Kualifikasi Usaha (M1)
JL. PETOJO UTARA VI NO. 6, PETOJO UTARA, KEC. GAMBIR 10130
021-6318527
021-63865679
ERWIN TANUWIDJAJA

PARHEBINDO RARBUMAN NUSANTARA, PT
Kualifikasi Usaha (M1)
JL. PERCETAKAN NEGARA II MAISONETTE BLOK B/22, JOHAR BARU, KEC. JOHAR BARU, JAKARTA PUSAT 10560
021-4256776
silaban0808@yahoo.co.id
RATMAN SILABAN

PARPUNGUAN SAKTI, PT
Kualifikasi Usaha (M1)
JL. CEMPAKA BARU TENGAH I NO. 24, HARAPAN MULYA, KEC. KEMAYORAN, JAKARTA PUSAT 10640
021-4204178
HIZAR

PARTONO FONDAS ENGINEERING CONSULTANT, PT
Kualifikasi Usaha (M1)
JL. KH HASYIM ASHARI NO. 125, PUSAT NIAGA ROXY MAS BLOK C4 NO. 16, CIDENG, KEC. GAMBIR, JAKARTA PUSAT 10150
021-6330520
021-63862024
office@partonofondas.com
DR. IR. FX. SUPARTONO

PASADA ARTHA GUNA, PT
Kualifikasi Usaha (M1)
GED. SENTRA KRAMAT BLOK A-14 LT. 4, JL. KRAMAT RAYA 7-9 RT. 004/RW. 02, KRAMAT, KEC. SENEN, JAKARTA PUSAT 10450
021-3161414
parsada_artha@yahoo.co.id
LYNA ULI NAINGGOLAN, SE

PATMOS PERSADA ENGINEERING, PT
Kualifikasi Usaha (M1)
JL. LETJEND. SUPRAPTO NO. 29 F, HARAPAN MULYA, KEC. KEMAYORAN, JAKARTA PUSAT 10640
021-4258715
MANAHAN CHRISTOVEL ADRIANUS PASARI

PATRIA ANUGERAH SEJATI, PT
Kualifikasi Usaha (M2)
JL. PANGERAN JAYAKARTA, KOMP. PANGERAN JAYAKARTA BLOK B12 NO. 73, MANGGA DUA SELATAN, KEC. SAWAH BESAR 10730
021-6285859
021-6288370

http://jakarta.bpn.go.id

PATRIA REKSA KONSULINDO, PT
Kualifikasi Usaha (M1)
JL. BUNGUR BESAR RAYA 38 H-I, GUNUNG SAHARI SELATAN, KEC. KEMAYORAN, JAKARTA PUSAT 10610
021-4202951
021-4202951
cia@centrin.net.id
KEKE HANJIMA

PEATALUN JAYA, PT
Kualifikasi Usaha (M1)
JL. CEMPAKA BARU TENGAH I/24, CEMPAKA BARU, KEC. KEMAYORAN, JAKARTA PUSAT 10640
021-4204178
reno_unique@yahoo.com
ISHAK PANJAITAN

PELITA KASIH SEJAHTERA, PT
Kualifikasi Usaha (M1)
JL. APRON 3B/101, KEMAYORAN, KEC. KEMAYORAN, JAKARTA PUSAT 10630
021-4253469
SRI SUNDARI

PELITA, CV
Kualifikasi Usaha (K2)
JL. PENJERNIHAN I DALAM NO. 3 RT. 005/RW. 07, BENDUNGAN HILIR, KEC. TANAH ABANG, JAKARTA PUSAT 10210
021-5720031
SUNANDAR BUDIHARTO

PERDANA PERKASA MANDIRI, PT
Kualifikasi Usaha (M1)
JL. TAMBAK NO. 20 C, PEGANGSAAN, KEC. MENTENG, JAKARTA PUSAT 10320
021-3911326
ANDRY OCTAVIA PRIYANTO

PERFECT CIRCLE ENGINEERING, PT
Kualifikasi Usaha (M1)
JL. BUNGUR BESAR NO. 46 F, GUNUNG SAHARI SELATAN, KEC. KEMAYORAN, JAKARTA PUSAT 10610
021-7947010
021-7947011
ptpercie@cbn.net.id
IR. JULIANTO S.

PERINCO KURNIA DWIPERKASA UTAMA, PT
Kualifikasi Usaha (M1)
JL. PRAMUKA JATI IV NO. C2, SENEN, KEC. SENEN, JAKARTA PUSAT 10410
021-5868340
BIAN KURNIA

PERKONSUMA, PT
Kualifikasi Usaha (M1)
GED. HASJRAT LT. 4 JL. R,P. SOEROSO NO. 38, GONDANGDIA, KEC. MENTENG
021-3901486
ANDEE Y. YOESTONG

PERMATA MAJU JAYA, PT
Kualifikasi Usaha (M1)
JL. PENJERNIHAN I NO.4, BENDUNGAN HILIR, KEC. TANAH ABANG
021-70916565
CHRISTIAN MARSHAL

PEROTAMA KARYA, CV
Kualifikasi Usaha (K1)
JL. CEMPAKA WANGI III NO. 26 A, HARAPAN MULYA, KEC. KEMAYORAN, JAKARTA PUSAT 10640
021-8815565
EMMUN. S

PERSADA MAJU INDAH, PT
Kualifikasi Usaha (M1)
P.JAYAKARTA 72-74, MANGGA DUA SELATAN, KEC. SAWAH BESAR, JAKARTA PUSAT 10730
021-6242839
HARRY

PESAT JAYA UTAMA, PT
Kualifikasi Usaha (M1)
JL. KRAN NO. 6, GUNUNG SAHARI SELATAN, KEC. KEMAYORAN, JAKARTA PUSAT 10610
021-4240281
TIRTAMARTA SUDARMAN

PETROTECHINDO UTAMA, PT
Kualifikasi Usaha (M1)
JL BATUCEPER NO. 28, KEBON KELAPA, KEC. GAMBIR, JAKARTA PUSAT 10120
021-3814039
EMIL JUDO RAHARDJO, ST

PHALA NUSANTARA PERSADA, PT
Kualifikasi Usaha (M1)
SUDIRMAN PARK RUKAN B-20 JL. KY. MAS MANSYUR KAV.35, KARET TENGSIN, KEC. TANAH ABANG
021-5793858
DJIU DAVID

PILAR CIPTA GRAHA, CV
Kualifikasi Usaha (K2)
GED. KENARI BARU LT. IV R.S. 412 A, JL. SALEMBA RAYA NO. 2, KENARI, KEC. SENEN, JAKARTA PUSAT 10430
021-3920134
igorhumbara@yahoo.com
IR. TANGGOR M. L TORUAN

PINGGAN MATIO , PT
Kualifikasi Usaha (M1)
JL. E2 CEMPAKA BARU VII NO. 10 RT. 11/RW. 10, CEMPAKA BARU, KEC. KEMAYORAN, JAKARTA PUSAT 10640
RUPINAH SIMANJUNTAK

PINTO SARANA TEKNIK, PT
Kualifikasi Usaha (M1)
JL. KAWI - KAWI BAWAH RT. 13/RW. 08, JOHAR BARU, KEC. JOHAR BARU, JAKARTA PUSAT 10560
021-71360900
NY. APRIDA

PITACO MITRAPERKASA, PT
Kualifikasi Usaha (M1)
RUKO NAGA GROSIR CEMPAKA MAS BLOK B NO. 9, JL. LETJEND. SUPRAPTO,, SUMUR BATU, KEC. KEMAYORAN, JAKARTA PUSAT 10640
021-4209094
LEONARD SILALAHI, SE

POLA ACCES INTERNATIONAL, PT
Kualifikasi Usaha (M1)
JL. PENJERNIHAN I/40, BENDUNGAN HILIR, KEC. TANAH ABANG
021-5712644
ADEK IMAM

POLA AGUNG , PT
Kualifikasi Usaha (M1)
JL. SUWIRYO NO. 1, GONDANGDIA, KEC. MENTENG, JAKARTA PUSAT 10350
021-3929689
021-3929687
polajkt@cbn.net.id
METTA SUTRISNO

PRAGANUSA, PT
Kualifikasi Usaha (M2)
JL. BATANGHARI NO. 28 RT. 006/RW. 03, CIDENG, KEC. GAMBIR, JAKARTA PUSAT
021-3855446
pragaltd@cbn.net.id
JOENOES

PRAPANCA MUCHTAR DESIGN, PT
Kualifikasi Usaha (M1)
GED. JDC LT. 7, JL. GATOT SUBROTO KAV. 53, PETAMBURAN, KEC. TANAH ABANG, JAKARTA PUSAT 10260
021-5304565
prapanca@qspacepm.com
DRS. PRAPANCA MUCHTAR

PRASETIA DWIDHARMA, PT
Kualifikasi Usaha (M1)
JL. LETJEN SUPRAPTO, KOMP. CEMPAKA MAS BLOK C NO. 23-24, CEMPAKA BARU, KEC. KEMAYORAN, JAKARTA PUSAT 10640
021-42870310
021-42886131
hrd@prasetia.co.id
ARYA PRADANA SETIADHARMA

http://jakarta.bps.go.id

PRIAMANAYA DJAN INTERNATIONAL PT
Kualifikasi Usaha (B1)
JL. TALANG NO. 3, PEGANGSAAN, KEC. MENTENG, JAKARTA PUSAT 10320
021-31930570
impa@priamanaya.co.id
ROBIN

PRIMA ARTISTIKA GRAHA, PT
Kualifikasi Usaha (M1)
JL. MANGGA DUA RAYA BLOK H1 22/23, MANGGA DUA SELATAN, KEC. SAWAH BESAR, JAKARTA PUSAT 10730
021-6128133
SUSANTI

PRIMA RIELIEST DINAMIKA, PT
Kualifikasi Usaha (M1)
JL. KESEHATAN VIII NO. 13 RT. 009/RW. 06, PETOJO SELATAN, KEC. GAMBIR, JAKARTA PUSAT 10160
021-3458960
MUCHLIS ABUD BASALAMAH

PRIMAS EKASEJAHTERA, PT
Kualifikasi Usaha (M1)
JL. APRON 3 D NO. 102 RT. 03/RW. 10, KEBON KOSONG, KEC. KEMAYORAN, JAKARTA PUSAT 10630
021-6541736
NENENG

PRIMATAMA KARYA SINERGI, PT
Kualifikasi Usaha (M1)
WISMA 46 KOTA BNI LT.16 SUITE 1609, JL. JEND. SUDIRMAN KAV.1, KARET TENGSIN, KEC. TANAH ABANG
021-5727501
M. HASBY MANSYUR

PRINGGONDANI BERSERI, PT
Kualifikasi Usaha (M1)
JL. BUDIKEMULIAAN NO. 16 LT.I/108 WISMA ADIUPAYA, GAMBIR, KEC. GAMBIR, JAKARTA PUSAT 10110
021-3507565
SUWARNI

PRISMA USAHINDO PRIMA, PT
Kualifikasi Usaha (M1)
JL. MUSI NO. 12A, CIDENG, KEC. GAMBIR, JAKARTA PUSAT 10150
021-3500935
021-3811377
pupma@cbn.net.id
DANIEL SETIADI THAULAD

PRO LINTAS NUSANTARA, CV
Kualifikasi Usaha (K2)
JL. KH. HASYIM ASHARI ROXY MAS BLOK C 5\/14, DURI PULO, KEC. GAMBIR, JAKARTA PUSAT 10150
021-6332035
YOHANES SIDIK HARYANTO

PROLIMAS UTAMA JAYA, PT
Kualifikasi Usaha (M1)
PUSAT NIAGA ROXY MAS BLOK C 5 NO. 14 JL. KH HASYIM ASHARI 125, GAMBIR, KEC. GAMBIR
021-6332034
RONALD CAHYANA GUNAWAN

PROMANINDO ANTARBAHARI, PT
Kualifikasi Usaha (M2)
JL. PERCETAKAN NEGARA II MAISONETTE BLOK B/22, JOHAR BARU, KEC. JOHAR BARU, JAKARTA PUSAT 10560
021-4256776
ANDRY MEIDYANTORO, ST

PROTECH BUMINDOTAMA ENGINEERING, PT
Kualifikasi Usaha (M1)
JL. DANAU JEMPANG BLOK B III NO. 75, BENDUNGAN HILIR, KEC. TANAH ABANG, JAKARTA PUSAT 10210
021-57208420
IR. CHAIDIR ANWAR MAKARIM, MSC, PH

PROTEKNIKA JASAPRATAMA, PT
Kualifikasi Usaha (M1)
KOMP. GRAHA CEMPAKA MAS BLOK D NO. 29, JL. LETJEND. SUPRAPTO, SUMUR BATU, KEC. KEMAYORAN, JAKARTA PUSAT 10640
021-4257278
protenika@cbn.net.id
SAUD HENRY P. SIBARANI

PUJAKESUMA BERSIMPUH, PT
Kualifikasi Usaha (M1)
WISMA ADIUPAYA, JL. BUDI KEMULIAAN NO. 16 LT. I/110, GAMBIR, KEC. GAMBIR, JAKARTA PUSAT 10110
021-3507565
SURANI

PUNCAK CARTENS, PT
Kualifikasi Usaha (M1)
RUKAN SNETRA SALEMBA MAS , JL. SALEMBA RAYA KAV.34-46, KENARI, KEC. SENEN
021-8646951
CARTENS JANSEN

PUNDI VIWI PERDANA, PT
Kualifikasi Usaha (M1)
JL. PRAMUKA SARI I NO. 7, RAWA SARI, KEC. CEMPAKA PUTIH, JAKARTA PUSAT 10540
021-8713476
021-8713476
DRA. HJ. NINING KURNIANINGSIH

PURAMAS MILITERRINDO., PT
Kualifikasi Usaha (M1)
JL. SUNGAI GERONG NO. 6, KEBON MELATI, KEC. TANAH ABANG, JAKARTA PUSAT 10230
021-3921268
IR. SUSINTO ENTONG

PURDA CHASEA NOLA PRANA, PT
Kualifikasi Usaha (M1)
JL. LONTAR RAYA NO 30 B, BENDUNGAN HILIR, KEC. TANAH ABANG, JAKARTA PUSAT 10210
021-3901452
pt-purda@yahoo.com
SOFWAN TAUFIK UJUNG, SH

PURINDO MANDIRI, PT
Kualifikasi Usaha (M1)
WISMA NUGRA SANTANA LT. 13, JL. JEND. SUDIRMAN KAV. 7 - 8, KARET TENGSIN, KEC. TANAH ABANG, JAKARTA PUSAT 10220
KUN SUSANTO

PURNA GAPURA SEMESTA, PT
Kualifikasi Usaha (M2)
GEDUNG WISMA ADI UPAYA R 110 JL. BUDI KEMULIAAN NO. 16, GAMBIR, KEC. GAMBIR, JAKARTA PUSAT 10110
021-3810459
ADELINA HARAHAP

PURNA KREASI SEJAHTERA, PT
Kualifikasi Usaha (M1)
JL. CEMPAKA PUTIH TENGAH 2 B NO. 11, CEMPAKA PUTIH TIMUR, KEC. CEMPAKA PUTIH, JAKARTA PUSAT 10510
021-42885327
I NENGAH JELANTIK

PURNAMA ANEKA RAYA, PT
Kualifikasi Usaha (M1)
JL. A2 NO. 46, SUMUR BATU, KEC. KEMAYORAN, JAKARTA PUSAT 10640
021-4240863
AGUS SUYONO,ST

PUSAKA SINAR INTAN, PT
Kualifikasi Usaha (M1)
JL. BATU CEPER XI NO. 2, KEBON KELAPA, KEC. GAMBIR, JAKARTA PUSAT 10120
021-38622000
EDDY SOERJADI

PUTRA ANGKASA MULYA, PT
Kualifikasi Usaha (M1)
JL. KEBON KACANG III NO. 100A, KEBON KACANG, KEC. TANAH ABANG, JAKARTA PUSAT 10240
021-4240627
ADE ZAENUDDIN

PUTRA ASIH LAKSANA, PT
Kualifikasi Usaha (M1)
JL. LET. JEND. SUPRAPTO NO. 24, CEMPAKA BARU, KEC. KEMAYORAN, JAKARTA PUSAT 10640
021-4202891
ARTHA LINA RESNAWATI

http://jakarta.bps.go.id

PUTRA BARUS, CV
Kualifikasi Usaha (K2)
JL. TAMAN JATIBARU BENGKEL NO. 19, CIDENG, KEC. GAMBIR, JAKARTA PUSAT 10150
021-3519741
MUHAMMAD ADNIN POHAN

PUTRA FAJAR SEJATI , PT
Kualifikasi Usaha (M2)
JL. LETJEN SUPRAPTO NO. 29F RT. 07/RW. 02, HARAPAN MULYA, KEC. KEMAYORAN, JAKARTA PUSAT 10640
021-4208066
021-4212858
pfs_1982@yahoo.co.id
SORTA ULY SILALAHI

PUTRA LINTANG CEMERLANG, PT
Kualifikasi Usaha (M1)
GED. SARINAH LT 11 SUITE 1100, JL. MH. THAMRIN NO. 11, GONDANGDIA, KEC. MENTENG, JAKARTA PUSAT 10350
021-58906246
plcemerlang@gmail.com
IR. ADITYA MASLI

PUTRA NUSANTARA SEJATI ABADI , PT
Kualifikasi Usaha (M1)
JL. TANAH ABANG I NO. 9B, PETOJO SELATAN, KEC. GAMBIR, JAKARTA PUSAT 10160
021-34834106
ERNI FRISKA, SE

PUTRA TUNGGAL, CV
Kualifikasi Usaha (K2)
JL. GG NO. 1, CEMPAKA WANGI, HARAPAN MULIA, KEC. KEMAYORAN, JAKARTA PUSAT 10640
021-4212701
MOCH. ARIFIN

PUTRA UTARA MANDIRI, PT
Kualifikasi Usaha (M1)
JL. KRAMAT RAYA 7-9, GEDUNG CENTRA KRAMAT BLOK A-14 RT. 04/RW. 02, KRAMAT, KEC. SENEN, JAKARTA PUSAT 10450
021-3916506
021-3161414
REINHARD NAINGGOLAN

PUTRABANGUN NUSAGRIYA, PT
Kualifikasi Usaha (M1)
JL. ALAYDRUS NO. 23, PETOJO UTARA, KEC. GAMBIR, JAKARTA PUSAT 10130
021-6319456
YONGGI TANUWIDJAJA

PUTRI CIAWI, CV
Kualifikasi Usaha (K2)
JL. PERCETAKAN NEGARA NO. 27-C, JOHAR BARU, JOHAR BARU, KEC. JOHAR BARU, JAKARTA PUSAT 10560
021-4210268
MURNI ELIDA DISSERINA. S

PUTRI DUTA TEKNIK, PT
Kualifikasi Usaha (M1)
JL. CEMPAKA PUTIH TENGAH I NO. 5E, CEMPAKA PUTIH TIMUR, KEC. CEMPAKA PUTIH, JAKARTA PUSAT 10510
021-4259591
IMERLYN BE SIAGIAN

PYRAMIDA AGUNG PERKASA. PT
Kualifikasi Usaha (M2)
JL. JEND. SUDIRMAN NO. 9 RATU PLAZA BUILDING LT 12, GELORA, KEC. TANAH ABANG, JAKARTA PUSAT 10270
021-313033
DJAFAR ALI

QORINA KONSULTAN INDONESIA, PT
Kualifikasi Usaha (M1)
JL. LETJEN. SUPRAPTO NO. 32, TANAH TINGGI, KEC. JOHAR BARU, JAKARTA PUSAT 10540
021-8378622
qorinakonsultan@yahoo.co.id
ADUNG KARNAEN

QUARTAGRAHA ADIKARSA, PT
Kualifikasi Usaha (M1)
KOMP ROXY MAS BLOK C-1 NO. 25, JL. KH. HASYIM ASHARI NO. 125, CIDENG, KEC. GAMBIR, JAKARTA PUSAT 10150
IR. MIEKE

RADEMA GRAHA SARANA, PT
Kualifikasi Usaha (M1)
JL. KEMBANG RAYA NO. 22 C, KWITANG, KEC. SENEN, JAKARTA PUSAT 10420
021-42880761
HAIFANI EKA YUSWANTI

RADEMA SEMBADA LAKSA, PT
Kualifikasi Usaha (M1)
JL. BUDI KEMULIAAN NO. 16, GAMBIR, KEC. GAMBIR, JAKARTA PUSAT 10110
021-8441245
MARTIUS RAMSES PINONDANG

RADIKA KARYA UTAMA, PT
Kualifikasi Usaha (M1)
JL. DURI I NO. 5 C KOMP PALEM INDAH, PETOJO UTARA, KEC. GAMBIR, JAKARTA PUSAT 10130
021-63859131
ANDY UTAMA

RAFA PUTRA PERKASA, CV
Kualifikasi Usaha (K1)
JL. CIKINI KRAMAT NO. 7 RT. 006/01, PEGANGSAAN, PEGANGSAAN, KEC. MENTENG, JAKARTA PUSAT 10320
021-3912793
BUDI KURNIAWAN

RAGINA JAYA UTAMA, PT
Kualifikasi Usaha (M1)
JL. CEMPAKA BARU VIII NO. 7, CEMPAKA BARU, KEC. KEMAYORAN, JAKARTA PUSAT 10640
021-4214693
PATUAN PANGARIBUAN, SE

RAHARJA ABADI MULIA, PT
Kualifikasi Usaha (M1)
JL. KEMBANG RAYA NO.22B, KWITANG, KEC. SENEN
021-4247609
DRS. EDI RUSNADI, MM

RAJAWALI MAS PRATAMA, PT
Kualifikasi Usaha (M1)
JL. PENATARAN NO. 9, GRAHA 9 LT. 2, PEGANGSAAN, KEC. MENTENG, JAKARTA PUSAT 10320
021-3922447
HENRY KAMARUDDIN

RALENSI RAYA, PT
Kualifikasi Usaha (M1)
JL. MARTAPURA DALAM NO. 13, KEBON MELATI, KEC. TANAH ABANG, JAKARTA PUSAT 10230
021-8407844
MANGINTAR SINAGA

RAMALDI PUTRA PERKASA, PT
Kualifikasi Usaha (M1)
JL. CEMPAKA PUTIH TENGAH XXVI NO. 2, CEMPAKA PUTIH TIMUR, KEC. CEMPAKA PUTIH, JAKARTA PUSAT 10510
021-87797062
JUNUS

RAMOTINDO BANGUN SARANA, PT
Kualifikasi Usaha (M1)
GED. KENARI BARU LT. IV RUANG 412-A, JL. SALEMBA RAYA NO. 2, SENEN, KEC. SENEN, JAKARTA PUSAT 10410
021-3920134
ramotindo_group@yahoo.com
SANGAP M SIHOMBING

RAMOTINDO JAYA, CV
Kualifikasi Usaha (K2)
GED. KENARI BARU LT. IV S-421 B, JL. SALEMBA RAYA NO. 2, KENARI, KEC. SENEN, JAKARTA PUSAT 10430
HESTON HUTAGALUNG

http://jakarta.bps.go.id

RAMOTINDO PAKUON PERSADA,
Kualifikasi Usaha (M1)
GED. KENARI BARU LT. IV RUANG 412 A, JL. SALEMBA RAYA NO. 2, SENEN, KEC. SENEN, JAKARTA PUSAT 10410
021-3920124
ramatindo_group@yahoo.com
SAMPE MARUDUT SIHOMBING

RANISKA INDAH, CV
Kualifikasi Usaha (K1)
JL. PERCETAKAN NEGARA NO. 27 D, JOHAR BARU, KEC. JOHAR BARU, JAKARTA PUSAT 10560
021-42277
SUYITNO

RATU UTAMA PATRIA TEKNIK, PT
Kualifikasi Usaha (M1)
JL. BENDUNGAN HILIR RAYA KAV 36-A BLOK B NO 10, BENDUNGAN HILIR, KEC. TANAH ABANG, JAKARTA PUSAT 10210
021-5711859
rujkt@cbn.net.id
IR. HUNTARI TANTONO

RAYNALDO JAYA BERSAMA, CV
Kualifikasi Usaha (K1)
JL. BIDURI BULAN III NO. 41 RT. 012/RW. 003, SUMUR BATU, KEC. KEMAYORAN, JAKARTA PUSAT 10640
021-4265855
JONNY MARPAUNG

REKSA REKATAMA, PT
Kualifikasi Usaha (M1)
GEDUNG MANGGALA WANABAKTI BLOK IV LT. 7 RUANG NO. 719 WING C JL. GATOT SUBROTO SENAYAN, GELORA, KEC. TANAH ABANG
021-57902753
HERY SANTOSO ALAMSYAH

REMA KASIH, PT
Kualifikasi Usaha (M2)
JL. KEBON SIRIH NO. 40 FLAT 7, GAMBIR, KEC. GAMBIR, JAKARTA PUSAT 10110
021-3440929
IVO NORITA

REMBIGA INDAH, PT
Kualifikasi Usaha (M1)
JL. LETJEND SUPRAPTO RUKO MEGA GROSIR CEMPAKA MAS BLOK D NO. 8, SUMUR BATU, KEC. KEMAYORAN, JAKARTA PUSAT 10640
021-42883060
ptrembigaindah@yahoo.com
BOBY

RIMBUN INDAH PERMAI, PT
Kualifikasi Usaha (M1)
JL. TAULADAN NO. 1C, KARET TENGSIN, KEC. TANAH ABANG, JAKARTA PUSAT 10220
021-5733526
ria_rimbun@yahoo.com
LAMRIA GULTOM

RINKAI NUSANTARA, PT
Kualifikasi Usaha (M2)
JL. CIMANDIRI NO. 6 LT.II/1, CIKINI, KEC. MENTENG, JAKARTA PUSAT 10330
021-3922636
021-3102383
rnnjkt@centrin.net.id
SORAYA

RINO SATRIA, CV
Kualifikasi Usaha (K2)
JL. KAWI - KAWI BAWAH L. 38, JOHAR BARU, KEC. JOHAR BARU, JAKARTA PUSAT 10560
021-86613831
ARSENIUS S.

RISMA INTAN PRIMA, PT
Kualifikasi Usaha (M1)
JL. KRAMAT PULO GUNDUL NO. 182 RT. 009/RW. 09, TANAH TINGGI, KEC. JOHAR BARU, JAKARTA PUSAT 10540
021-3851163
MACHMUID HASAN

RISMA SARI UTAMA, PT
Kualifikasi Usaha (M1)
JL. TAMAN JATIBARU TIMUR (KOMP. RUKAN GRAHA JATIBARU) BLOK A NO. 1, CIDENG, KEC. GAMBIR, JAKARTA PUSAT 10150
TONGGO ULY SIMANJUNTAK

RIVANDILI FORTUNA ABADI, PT
Kualifikasi Usaha (M1)
JL. P. JAYAKARTA 131 A/30, MANGGA DUA SELATAN, KEC. SAWAH BESAR, JAKARTA PUSAT 10730
021-5307227
DWI SUWANDONO

RIZKY AL BAROKAH, CV
Kualifikasi Usaha (K1)
JL. CEMPAKA SARI II NO. 32, HARAPAN MULYA, KEC. KEMAYORAN, JAKARTA PUSAT 10640
021-4253934
ELLY PRAWITO

ROLINK ENGINEERING, CV
Kualifikasi Usaha (K2)
JL. CEMPAKA WARNA NO. 12, CEMPAKA PUTIH TIMUR, KEC. CEMPAKA PUTIH, JAKARTA PUSAT 10510
021-47881531
ANDI WARDANA SITANGGANG

ROSA LISCA, PT
Kualifikasi Usaha (M1)
JL. KEBON SIRIH NO. 40 3TH FLOOR FLAT 51, GAMBIR, KEC. GAMBIR, JAKARTA PUSAT 10110
021-3519801
AGUS PANGARIBUAN

ROSIMAJU SEJAHTERA , PT
Kualifikasi Usaha (M1)
JL. CEMPAKA WANGI II NO. 41, HARAPAN MULYA, KEC. KEMAYORAN, JAKARTA PUSAT 10640
021-4263925
HUMALA HUTAURUK

ROTUA PUTRISARI, PT
Kualifikasi Usaha (M1)
JL. KRAMAT LONTAR VII J-97 A, PASEBAN, KEC. SENEN, JAKARTA PUSAT 10440
TRESIA G

ROYAL PRO UTAMA, PT
Kualifikasi Usaha (M1)
TAKES MANSION BUILDING SUITE 704 JL. TAMAN KEBON SIRIH I NO.3, KAMPUNG BALI, KEC. TANAH ABANG
021-3926111
IR. ASRUL SANI

RSEA ENG. CORP. INDONESIA BRANCH, PT
Kualifikasi Usaha (M2)
JL. CEMPAKA PUTIH BARAT 26 NO. 43, CEMPAKA PUTIH BARAT, KEC. CEMPAKA PUTIH, JAKARTA PUSAT 10520
021-4200456
021-4259661
SUN KUANG-CHUNG

RUBENRO REZEKI, PT
Kualifikasi Usaha (M1)
JL. ALAYDRUS NO. 13 A, PETOJO UTARA, KEC. GAMBIR, JAKARTA PUSAT 10130
MUCHTAR TAMBUNAN

SABERINDO PACIFIC, PT
Kualifikasi Usaha (M1)
JL. LETJEND SUPRAPTO, KOMP RUKO CEMPAKA MAS BLOK J-10, SUMUR BATU, KEC. KEMAYORAN, JAKARTA PUSAT 10640
021-42888282
021-42884704
saberindo@saberindo.co.id
KUSMINARDY TJEONG

SABUNGAN JAYA TEHNIK, PT
Kualifikasi Usaha (M2)
JL. MARDANI RAYA NO. 5, CEMPAKA PUTIH BARAT, KEC. CEMPAKA PUTIH, JAKARTA PUSAT 10520
021-4220894
sabunganjayatehnik@yahoo.co.id
IR. TAGOR SAMOSIR

SAFANA CIPTA MANDIRI, PT
Kualifikasi Usaha (M1)
JL. BIAK NO. 62L, CIDENG, KEC. GAMBIR, JAKARTA PUSAT 10150
021-6316657
PARMANTO MULIORAHARDJO

http://jakarta.bps.go.id

SAHABAT NUSANTARA TEKNOLOGY INOVASI, PT
Kualifikasi Usaha (M1)
INTILAND TOWER LT.II, JL. JEND. SUDIRMAN KAV.32, KARET TENGSIN, KEC. TANAH ABANG
021-57974331
YUSUF REZA SHAHAB

SAKTI KARYA NUSAINDO, PT
Kualifikasi Usaha (M1)
PERKANTORAN MAJAPAHIT PERMAI NO. 20 BLOK B-109 LT. 2, PETOJO SELATAN, KEC. GAMBIR
021-3854835
ALVA MARFINDO MACHTOEB

SAKTI NUSAINDO PERDANA, PT
Kualifikasi Usaha (B1)
KOMP. PERKANTORAN MAJAPAHIT PERMAI BLOK B/109 NO. 18 - 22, PETOJO SELATAN, KEC. GAMBIR, JAKARTA PUSAT 10160
021-3808100
TOETI HAROEMWATI

SAMOA RAYA, PT
Kualifikasi Usaha (M1)
JL. KRAMAT LONTAR IX NO. J 69, PASEBAN, KEC. SENEN, JAKARTA PUSAT 10440
021-8356245
SAMSON SAWANGIN MANIHURUK

SAMTA AGRA SAKTI, PT
Kualifikasi Usaha (M1)
JL. MARDANI RAYA NO. 5, CEMPAKA PUTIH BARAT, KEC. CEMPAKA PUTIH, JAKARTA PUSAT 10520
021-9203040
DORMAWANI SAMOSIR

SAMUDERA BERLIAN JAYA, PT
Kualifikasi Usaha (M1)
JL. KEMAYORAN GEMPOL RT. 08/RW. 06, KEBON KOSONG, KEC. KEMAYORAN, JAKARTA PUSAT 10630
TOMAS BUDIANTO

SANSAINE EXINDO, PT
Kualifikasi Usaha (M1)
JL. MENTENG RAYA NO. 62 A, KEBON SIRIH, KEC. MENTENG, JAKARTA PUSAT 10340
021-31931236
ANDREW WIDJAJA

SAPCO TAMA, PT
Kualifikasi Usaha (M1)
JL. P. JAYAKARTA KOMP 129 BLOK A NO. 2, MANGGA DUA SELATAN, KEC. SAWAH BESAR, JAKARTA PUSAT 10730
GAMA INDRA BANGSAWAN IR

SAPHIR INDAH, CV
Kualifikasi Usaha (K2)
JL. BLAU SAPIR NO. 44, SUMUR BATU, KEC. KEMAYORAN, JAKARTA PUSAT 10640
021-4252363
LEONARD SILALAHI, SE.

SAPHIR MULIA PERMATA, CV
Kualifikasi Usaha (K3)
JL. LETJEND. SUPRAPTO LT.3 NO.29L, SUMUR BATU, KEC. KEMAYORAN, JAKARTA PUSAT 10640
021-4252363
SARIMAN SIANTURI

SAPPOTA PUTRA PAKKAROSSI, PT
Kualifikasi Usaha (M1)
JL. RAWA SELATAN IV NO. 39, JOHAR BARU, KEC. JOHAR BARU, JAKARTA PUSAT 10560
RIDWAN

SAPTA KENCANA KHARISMA JAYA, PT
Kualifikasi Usaha (M1)
RUKO SENTRA BLOK B 12 JL. P. JAYAKARTA NO. 126 - 129, MANGGA DUA SELATAN, KEC. SAWAH BESAR, JAKARTA PUSAT 10730
021-6243461
sales@Ssaptakencanacom
FERDY SAPTA LEGAWA

SAPTAKRIDA KARYMAS, PT
Kualifikasi Usaha (M1)
JL. KREKOT BUNDER IV BLOK H NO. 19, PASAR BARU, KEC. SAWAH BESAR, JAKARTA PUSAT 10710
021-3348333
021-3348989
KHOMENI. S

SARANA INTERINDO MAHAKARYA, PT
Kualifikasi Usaha (M1)
JL. BENDUNAGAN HILIR RAYA BLOK G.II NO.10, BENDUNGAN HILIR, KEC. TANAH ABANG
021-5702550
SINDHU WIBISONO

SARANA NIKIT JAYA, PT
Kualifikasi Usaha (M1)
JL. KREKOT JAYA BLOK I NO.4K, MANGGA DUA SELATAN, KEC. SAWAH BESAR
021-3449190
FERRY SURYANTO ISKANDAR

SARANAGUNA BANGUNKENCANA, PT
Kualifikasi Usaha (M1)
JL. PERCETAKAN NEGARA II BLOK B/12-A GED. MAISONETTE, JOHAR BARU, KEC. JOHAR BARU, JAKARTA PUSAT 10560
021-7470207
H. WILIAM OBY

SARINANDE AGUNG, PT
Kualifikasi Usaha (M1)
JL. GUNUNG SAHARI, GUNUNG SAHARI SELATAN, KEC. KEMAYORAN, JAKARTA PUSAT 10610
021-4210769
LINDA LIADY LUKIMIN

SARITIVIKO MANUNGGAL, PT
Kualifikasi Usaha (M1)
JL. RAWA SELATAN I NO. 7 RT. 011/RW. 07, KAMPUNG RAWA, KEC. JOHAR BARU, JAKARTA PUSAT 10550
021-4263477
SRI HAYATI

SARTONIA AGUNG, PT
Kualifikasi Usaha (M2)
JL. TAMAN JATIBARU TIMUR (KOMP RUKAN GRAHA JATIBARU) BLOK A NO. 1, CIDENG, KEC. GAMBIR, JAKARTA PUSAT 10150
021-3501452
BRESMAN SIAGIAN

SAT WINDU UTAMA, PT
Kualifikasi Usaha (M1)
JL. BENDUNGAN ASAHAN III NO. 26A, BENDUNGAN HILIR, KEC. TANAH ABANG, JAKARTA PUSAT 10210
021-5722581
swu_jkt@yahoo.com
IR. AULIA JALOEIS, MS

SATRIA PININGIT, PT
Kualifikasi Usaha (M1)
JL. KEMBANG RAYA NO. 22 C, KWITANG, KEC. SENEN, JAKARTA PUSAT 10420
021-3810459
CITRA CIPTA MARPAUNG

SATRIA PRATAMA KONSTRUKSI, CV
Kualifikasi Usaha (K1)
JL. DANAU LIMBOTO C.1 NO. 5, KEL. BENDUNGAN HILIR, KEC. TANAH ABANG, JAKARTA PUSAT 10210
CHRISNAMURTY

SATRIA PUTRA UTAMA, PT
Kualifikasi Usaha (M1)
JL. DR. ABDUL RACHMAN SALEH NO. 33, SENEN, KEC. SENEN, JAKARTA PUSAT 10410
NURYONO

SAUDARA TEKNIK, PT
Kualifikasi Usaha (M1)
JL. PASAR BARU NO. 89 RT. 005/RW. 01, PASAR BARU, KEC. SAWAH BESAR, JAKARTA PUSAT 10710
021-5671574
INDRA SETIAWAN

http://jakarta.bps.go.id

SAUNG SINGKUR, PT
Kualifikasi Usaha (M1)
JL. BATU TULIS NO. 51, KEBON KELAPA, KEC. GAMBIR, JAKARTA PUSAT 10120
021-7707357
pt_saungsungkur@yahoo.co.id
DRS. EDY SUTANTO

SAVITRINDO PRIMASARI, PT
Kualifikasi Usaha (M1)
JL. PERCETAKAN NEGARA NO. 27C, JOHAR BARU, KEC. JOHAR BARU, JAKARTA PUSAT 10560
021-4245286
B MULATUA

SEAMLES PIPE INDONESIA JAYA, PT
Kualifikasi Usaha (B1)
JL. ASIA AFRIKA NO. 8, GELORA, KEC. TANAH ABANG 10770
021-29966300
021-13919540

SEGITIGA BERMUDA,PT
Kualifikasi Usaha (M1)
JL. LETJEND SUPRAPTO NO. 54, CEMPAKA PUTIH TIMUR, KEC. CEMPAKA PUTIH, JAKARTA PUSAT 10510
PARLINDUNGAN SIHOMBING

SEKARARUM MULTITATA, PT
Kualifikasi Usaha (M1)
JL. BENDUNGAN JAGO NO. 6 RT. 007/RW. 02, SERDANG, KEC. KEMAYORAN, JAKARTA PUSAT 10650
021-42436920
IR. ANP. NOVERITA

SEKAWAN SELARAS BERJAYA, PT
Kualifikasi Usaha (M1)
GED. CIK'S LT. III RUANG 318, JL. CIKINI RAYA NO. 84 - 86, CIKINI, KEC. MENTENG, JAKARTA PUSAT 10330
021-3146668
IMAM TEGUH KURNIAWAN

SEMANGGI CEMERLANG, PT
Kualifikasi Usaha (M1)
JL. BENDUNGAN HILIR V NO. 5, BENDUNGAN HILIR, KEC. TANAH ABANG, JAKARTA PUSAT 10210
021-57020930
HERLINA HONG

SEMPEC INDONESIA, PT
Kualifikasi Usaha (M2)
WISMA GKBI LT. 17 SUITE 1708 JL. JEND. SUDIRMAN NO. 28, BENDUNGAN HILIR, KEC. TANAH ABANG, JAKARTA PUSAT 10210
021-57851944
021-57851942
info@ptpli.com
MANOJ SONI

SENDANG BERLIAN SEJAHTERA, PT
Kualifikasi Usaha (M1)
JL. PINTU AIR RAYA NO. 08, PASAR BARU, KEC. SAWAH BESAR, JAKARTA PUSAT 10710
ABDUL MAJID

SENDANG JAYA PERKASA, PT
Kualifikasi Usaha (M1)
RUKO MANDIRI, JL. KAWI KAWI NO. 1 RT. 13/RW. 08, JOHAR BARU, KEC. JOHAR BARU, JAKARTA PUSAT 10560
021-7058449
SUNARDI

SENTI PUTRI BUNGSU, CV
Kualifikasi Usaha (K1)
JL. E 2 CEMPAKA BARU VII NO. 10 RT. 011/10, CEMPAKA BARU, KEC. KEMAYORAN, JAKARTA PUSAT 10640
SENTI MULINDA SARI

SENTRA ARTISTRY KURNIA AGUNG, PT
Kualifikasi Usaha (M2)
RUKO MEGA GROSIR CEMPAKA MAS BLOK I NO. 19 JL. LETJEN. SUPRAPTO, SUMUR BATU, KEC. KEMAYORAN, JAKARTA PUSAT 10640
021-48703138
MOCH. WINARTO

SERUNI SURYA MEGA JAYA, PT
Kualifikasi Usaha (M1)
JL. MANGGA BESAR XIII NO. 344 RT. 014/RW. 04, KARANG ANYAR, KEC. SAWAH BESAR, JAKARTA PUSAT 10740
021-6288652
IRWAN AMALIANTO

SETIA PRATAMA KONINDO, PT
Kualifikasi Usaha (M1)
JL. KRAMAT RAYA NO. 32-34 RT. 005/RW. 07, SENEN, KEC. SENEN, JAKARTA PUSAT 10410
021-3925225
GUNADI SANTOSO

SHEDANI NAKITA UTAMA,CV
Kualifikasi Usaha (K1)
JL. CIKINI RAYA GG. CIKINI AMPIUN NO. 53 PEGANGSAAN, PEGANGSAAN, KEC. MENTENG, JAKARTA PUSAT 10320
021-3140015
IR. KANTONI MT. SITANGGANG

SHEETA KREASI RENJANA, PT
Kualifikasi Usaha (M1)
JL. CIMANDIRI NO. 19, CIKINI, KEC. MENTENG, JAKARTA PUSAT 10330
021-31900530
IR. CHAIRIL ANWAR

SIBAGANDING PUTRA MANDIRI, PT
Kualifikasi Usaha (M1)
JL. JOHAR BARU UTARA VI NO. 5, JOHAR BARU, KEC. JOHAR BARU, JAKARTA PUSAT 10560
021-4220855
TONGAM HL. TOBING

SIGMA MUTIARA, PT
Kualifikasi Usaha (M1)
JL. ALAYDRUS NO. 23, PETOJO UTARA, KEC. GAMBIR, JAKARTA PUSAT 10130
021-6319456
YONGGI TANUWIDJAJA

SIK TEKNIK UNGGUL, PT
Kualifikasi Usaha (M1)
WISMA 46 KOTA BNI LT. 30, JL. JEND SUDIRMAN KAV I, KARET TENGSIN, KEC. TANAH ABANG, JAKARTA PUSAT 10220
021-5746111
MARULI EDWARD LEE

SILON WAHANA PATRIA, CV
Kualifikasi Usaha (K3)
JL. LETJEN SUPRAPTO NO. 9 F, HARAPAN MULYA, KEC. KEMAYORAN, JAKARTA PUSAT 10640
SOPAR PANJAITAN

SILVATAMA KARYA, PT
Kualifikasi Usaha (M1)
JL. DURI B. I NO. 19 RT. 05/RW. 04, DURI PULO, KEC. GAMBIR, JAKARTA PUSAT 10140
TAUFIK MINABARI

SINAR ABADI REJEKI, PT
Kualifikasi Usaha (M1)
JL. SALEMBA RAYA NO. 2, SENEN, KEC. SENEN, JAKARTA PUSAT 10410
beatricemargareta@yahoo.com
IR. EDISON LUMBAN TORUAN

SINAR ABADI, CV
Kualifikasi Usaha (K3)
JL. PETOJO SELATAN IV NO. 29 RT. 013/005, PETOJO UTARA, KEC. GAMBIR, JAKARTA PUSAT 10130
ZULFACHRI

SINAR CEMPAKA RAYA PT
Kualifikasi Usaha (M2)
JL. LETJEN. SUPRAPTO F.29, HARAPAN MULYA, KEC. KEMAYORAN, JAKARTA PUSAT 10640
021-4212858
scr6781@yahoo.co.id
MARULI PANJAITAN, MBA

SINAR FAJAR BARU, PT
Kualifikasi Usaha (M1)
JL. CILAMAYA NO. 38, CIDENG, KEC. GAMBIR, JAKARTA PUSAT 10150
021-3456730
H. SATIDJAN

http://jakarta.bps.go.id

SINAR HABIB AGUNG PUTRA, PT
Kualifikasi Usaha (M1)
JL. KRAMAT RAYA NO. 23-J LT. 3, KRAMAT, KEC. SENEN, JAKARTA PUSAT 10450
021-31434210
NINA SUSANTI WIRJA

SINAR KARYA SUKSES, PT
Kualifikasi Usaha (M1)
JL. PANGERAN JAYAKARTA NO. 14/20, MANGGA DUA SELATAN, KEC. SAWAH BESAR, JAKARTA PUSAT 10730
021-62200616
sinarkaryasukses@yahoo.com
HENRY JUNGADI

SINAR LAMELAU, PT
Kualifikasi Usaha (M1)
JL. LETJEN SUPRAPTO NO. 29-L RT. 007/RW. 02, HARAPAN MULYA, KEC. KEMAYORAN, JAKARTA PUSAT 10640
021-4252363
LUHUT PL TOBING

SINAR MULA ABADI, PT
Kualifikasi Usaha (M1)
PLAZA PERMATA TOP FLOOR SUITE TF 03, JL. MH THAMRIN, GONDANGDIA, KEC. MENTENG 10350
021-3921141
021-39835340
ERWIN SUTRISNO

SINAR PALMARUM RAYA, PT
Kualifikasi Usaha (M1)
JL. LETJEN SUPRAPTO NO. 29F, HARAPAN MULYA, KEC. KEMAYORAN, JAKARTA PUSAT 10640
021-4208066
021-4212858
HARMOKO PANJAITAN

SINBO JAPOTA LESTARI, PT
Kualifikasi Usaha (M1)
JL. CEMPAKA WARNA NO. 20 RT. 002/RW. 04, CEMPAKA PUTIH TIMUR, KEC. CEMPAKA PUTIH, JAKARTA PUSAT 10510
021-4204162
SUHENDRO PAULUS SINURAT

SINDO EKATAMA, PT
Kualifikasi Usaha (M1)
JL. CIDENG TIMUR NO. 7 AB, PETOJO SELATAN, KEC. GAMBIR, JAKARTA PUSAT 10160
021-63855047
UNTUNG KUNTJORO

SINDO WAHANA, PT
Kualifikasi Usaha (M1)
JL. CIDENG TIMUR NO. 7 B, PETOJO UTARA, KEC. GAMBIR, JAKARTA PUSAT 10130
021-63855047
BENJAMIN SUSANTO

SINERGI AITIKOM, PT
Kualifikasi Usaha (M1)
GED. ARCICI SPORT CENTER JL. CEMPAKA PUTIH BARAT XXVI, CEMPAKA PUTIH BARAT, KEC. CEMPAKA PUTIH
021-70793321
SALAHUDIN MUDA

SINGA ERSKINDO, PT
Kualifikasi Usaha (M1)
PRINCE CENTER LT. 10 R. 1008 JL. JEND. SUDIRMAN KAV. 3-4, KARET TENGSIN, KEC. TANAH ABANG, JAKARTA PUSAT 10220
021-5713918

SISINDOKOM LINTASBUANA, PT
Kualifikasi Usaha (M2)
JL. PENATARAN NO. 2, GRAHA SISINDOKOM, PEGANGSAAN, KEC. MENTENG, JAKARTA PUSAT 10320
021-31900717
021-31900722
meyer@unias.com
TAY MEYER

SITURAJA PERMAI, PT
Kualifikasi Usaha (M1)
JL. KRIDA RAYA NO. 35 RT. 10/RW. 01, SERDANG, KEC. KEMAYORAN, JAKARTA PUSAT 10650
021-4247854
RATU ELSIANA NINGRUM

SKALA REKANUSA, PT
Kualifikasi Usaha (M1)
JL. CILOSARI NO. 119 E/F, CIKINI, KEC. MENTENG, JAKARTA PUSAT 10330
021-8315946
021-3143858
MUHAMAD ANDIKA ADIL

SOILTECH INDONESIA, PT
Kualifikasi Usaha (M2)
WISMA BSG LT. 3 JL. ABDUL MUIS NO. 40, PETOJO SELATAN, KEC. GAMBIR, JAKARTA PUSAT 10160
021-3505484
DWIJAYA HADI SURYA

SOPO PANDE, PT
Kualifikasi Usaha (M1)
JL. JATIBARU BENGKEL NO. 19, CIDENG, KEC. GAMBIR 10150
021-3519741
NELLY ROTUA PAKPAHAN

SOTARA DUGA, PT
Kualifikasi Usaha (M1)
JL. MUTIARA NO. 1, HARAPAN MULYA, KEC. KEMAYORAN, JAKARTA PUSAT 10640
FERNANDO SIMANJUNTAK

SPARINDO ALFA PERSADA, PT
Kualifikasi Usaha (M1)
JL. CIKINI RAYA NO. 1, CIKINI, KEC. MENTENG, JAKARTA PUSAT 10330
021-31900101
IR. AGUS DRAJAT

SPININDO BINA PERSADA, PT
Kualifikasi Usaha (M1)
KH WAHID HASYIM NO 76, KEBON SIRIH, KEC. MENTENG 10340
021-31922637
021-31925216
HALIM SHAHAB, SH, MBA

SSANGYONG KONSTRUKSI INDONESIA, PT
Kualifikasi Usaha (B1)
MENARA BATAVIA LT. 28, JL. KH. MAS MANSYUR KAV. 126, KARET TENGSIN, KEC. TANAH ABANG, JAKARTA PUSAT 10220
021-57950377
021-57950379
KO JUNG SHIK

STAR GLOBAL INDONESIA, PT
Kualifikasi Usaha (M1)
JL. CIDENG BARAT NO. 39, CIDENG, KEC. GAMBIR

STEFANI MEGAH SEJATI, PT
Kualifikasi Usaha (M1)
JL. LANCAR RAYA NO. 9, SUMUR BATU, KEC. KEMAYORAN, JAKARTA PUSAT 10640
021-47867037
HORAS NAPITUPULU

STUPA MUTIARA KHATULISTIWA, PT
Kualifikasi Usaha (M1)
JL. R.P.SOEROSO NO. 30, CIKINI, KEC. MENTENG, JAKARTA PUSAT 10330
021-3148432
TOMMY MARPAUNG

SUAR ALAM ENGINEERING, PT
Kualifikasi Usaha (M1)
GEDUNG BRI II LT. 31 JL JEND. SOEDIRMAN NO. 44-46, BENDUNGAN HILIR, KEC. TANAH ABANG
021-57932255
SIDARTA SIDIK

SUDHIRO ADHIJAYA, CV
Kualifikasi Usaha (K1)
JL. MULIA NO. 39 RT. 05/RW. 07, SUMUR BATU, KEC. KEMAYORAN, JAKARTA PUSAT 10640
021-4222853
ADI WIWOHO

http://jakarta.bps.go.id

SUFIRADA SAUDARA SEJATI SEJAHTERA, PT
Kualifikasi Usaha (M1)
JL. KENARI II/ NO 1, KENARI, KEC. SENEN, JAKARTA PUSAT 10430
JASWAN

SUGICO GRAHA, PT
Kualifikasi Usaha (B1)
JL. IMAM BONJOL NO. 68 - 70, MENTENG, KEC. MENTENG, JAKARTA PUSAT 10310
021-3804150
jakarta@sugicocom
KOKOS LEO LIM

SUGIH MUKTI, CV
Kualifikasi Usaha (K2)
JL. TEMBAGA DALAM I NO. L-70 B,HARAPAN MULIA, HARAPAN MULYA, KEC. KEMAYORAN, JAKARTA PUSAT 10640
021-4252256
JUNITA ODOR

SUKSMADHARMA DUTA, PT
Kualifikasi Usaha (M1)
JL. DANAU SEMAYANG NO. 101, BENDUNGAN HILIR, KEC. TANAH ABANG, JAKARTA PUSAT 10210
021-5719210
HARIS RATNA PRIBADI

SUMBER BANGUN JAYA, PT
Kualifikasi Usaha (M1)
JL. CIDENG BARAT NO. 12 A, DURI PULO, KEC. GAMBIR, JAKARTA PUSAT 10140
021-6335788
DENI S

SUMBER BEGISTING RAYA, PT
Kualifikasi Usaha (M1)
JL. MANGGA BESAR RAYA NO. 144, KARANG ANYAR, KEC. SAWAH BESAR, JAKARTA PUSAT 10740
SURYA DARMA

SUMBER BERKAH PERWITA, PT
Kualifikasi Usaha (M1)
JL. RAWAMANGUN NO. 43, RAWA SARI, KEC. CEMPAKA PUTIH, JAKARTA PUSAT 10570
021-4241604
ICHSAN WIDJAYA

SUMBER CITRA SEMESTA RAYA, PT
Kualifikasi Usaha (M1)
JL. BUDI RAHAYU NO. 18 RT. 14/RW. 09, MANGGA DUA SELATAN, KEC. SAWAH BESAR, JAKARTA PUSAT 10730
021-6514493
sumbercitra@cbn.net.id
LIM SUHENDRA

SUMBER HIDUP KAYA, PT
Kualifikasi Usaha (M1)
JL. MUSI NO. 6D, CIDENG, KEC. GAMBIR 10150
021-3843783
021-3501388
ARNOLD TOYUBEE T.

SUMBERDAYA KOMPTELINDOTAMA, PT
Kualifikasi Usaha (M1)
KOMP. JEMBATAN LIMA INDAH BLOK 15E/20 DURI PULO, JL. KH. MOCH. MAN, DURI PULO, KEC. GAMBIR, JAKARTA PUSAT 10140
021-6316168
TJAHJADI

SUMBERSOLUSINDO HITECH, PT
Kualifikasi Usaha (M1)
JL. KH. MOH. MANSYUR NO.15E 20, DURI PULO, KEC. GAMBIR
021-6306807
TJAHJADI

SUMINTA REJEKI JAYA PERSADA, PT
Kualifikasi Usaha (M1)
JL. DR. ABDUL RACHMAN SALEH NO. 38, SENEN, KEC. SENEN, JAKARTA PUSAT 10410
021-5863557
IDA MARTELLI

SUMUR BATU MULYA PT
Kualifikasi Usaha (M1)
JL. BIDURI BULAN III NO. 47, SUMUR BATU, KEC. KEMAYORAN, JAKARTA PUSAT 10640
NURSAIDAH SITORUS

SUPAFI PUTRA PRATAMA., PT
Kualifikasi Usaha (M1)
JL. LETJEN SUPRAPTO NO. L-20, CEMPAKA BARU, KEC. KEMAYORAN, JAKARTA PUSAT 10640
021-4212858
FIFIEN APRIYANTI

SUPER UTOMO CORPORATION, CV
Kualifikasi Usaha (K1)
JL. P. JAYAKARTA NO. 119 C MANGGA DUA SELATAN, KEC. SAWAH BESAR, JAKARTA PUSAT 10730
6912020
SATRIA UTOMO

SUPERHELINDO JAYA, PT
Kualifikasi Usaha (M1)
JL. K.H. MOCH. MANSYUR NO. 19 B, DURI PULO, KEC. GAMBIR, JAKARTA PUSAT 10140
SUGIONO NUSALIM

SUPRA KENARI ELEKTRA, PT
Kualifikasi Usaha (M1)
JL. MARDANI RAYA NO. 14 RT. 006/RW. 009, JOHAR BARU, KEC. JOHAR BARU, JAKARTA PUSAT 10560
021-4267868
H. MUSTAFA AR

SURI SIRIH SEJAHTERA, PT
Kualifikasi Usaha (B1)
GRAHA CEMPAKA MAS RUKAN BLOK C 11 JL. LETJEN SUPRAPTO, SUMUR BATU, KEC. KEMAYORAN, JAKARTA PUSAT 10640
021-4200477
surisirihsejahtera@yahoo.com
JOYCE JACOBA ANGINIE LUNTUNGAN

SURULI TAHURU JAYA, PT
Kualifikasi Usaha (M1)
JL. LETJEND SUPRAPTO NO. 11, CEMPAKA BARU, KEC. KEMAYORAN, JAKARTA PUSAT 10640
021-7192716
ACHMAD ABDILLAH

SURYA ABADI SEJAHTERA, PT
Kualifikasi Usaha (M1)
JL. B NO. 28A RT. 011/RW. 04, KARANG ANYAR, KEC. SAWAH BESAR, JAKARTA PUSAT 10740
021-6248013
HANDOKO WIBOWO

SURYA BANGUN INDUSTRI, PT
Kualifikasi Usaha (M1)
GED. ARVA CIKINI LT. 5, JL. CIKINI RAYA NO. 60, CIKINI, KEC. MENTENG, JAKARTA PUSAT 10330
021-31937955
IR. SAPRIZAL

SURYA MANDIRI SEJAHTERA, CV
Kualifikasi Usaha (K3)
GED. CIKS LT. II R.201, JL. CIKINI RAYA NO. 84-86, CIKINI, KEC. MENTENG, JAKARTA PUSAT 10330
021-34161920
R.H. VICTOR ARITONANG

SURYA MARGA LUHUR, PT
Kualifikasi Usaha (M1)
JL. KH. MOH. MANSYUR (JEMBATAN LIMA) NO. 19 E, DURI PULO, KEC. GAMBIR, JAKARTA PUSAT 10140
021-6331247
suryami@CBN.net.id
H. SUWARNO

SURYA MULTI UTAMA, PT
Kualifikasi Usaha (M2)
JL. BUNGUR BESAR RAYA NO. 30 L, GUNUNG SAHARI SELATAN, KEC. KEMAYORAN, JAKARTA PUSAT 10610
021-70317188
smu-pt@centrinnet.id
IR. GATOT SURJOSANTOSO

http://jakarta.bps.go.id

SURYA PERSADA TIRTA UTAMA, PT
Kualifikasi Usaha (M1)
WISMA KYOEI PRINCE LT. 20, JL. JEND SUDIRMAN KAV 3, KARET TENGSIN, KEC. TANAH ABANG, JAKARTA PUSAT 10220
021-57905826
YOSE RIZAL, SE

SURYACENDRA PURAMEGAH, PT
Kualifikasi Usaha (M1)
JL. GUNUNG SAHARI VII F BLOK T-1 NO. 21, GUNUNG SAHARI UTARA, KEC. SAWAH BESAR, JAKARTA PUSAT 10720
021-42906885
MEGA ANGGRAINY TJANDRA

SURYATATA INTERNUSA, PT
Kualifikasi Usaha (B1)
JL. PANGERAN JAYAKARTA 20 BLOK B 12-14 RT. 02/RW. 06, MANGGA DUA SELATAN, KEC. SAWAH BESAR, JAKARTA PUSAT 10730
021-6288085
021-6280616
sti092@indosar.net.id
IR. GREGORIUS SETIADI

SUTHA KARYA STEELINDO, PT
Kualifikasi Usaha (M1)
JL. KS. TUBUN NO. 39 B, PETAMBURAN, KEC. TANAH ABANG, JAKARTA PUSAT 10260
021-53670741
sutha_karya@yahoo.co.id
SUBIANTO

SWA KELOLA SUKSES, PT
Kualifikasi Usaha (M1)
JL. GARUDA NO. 19 LT. 2, GUNUNG SAHARI SELATAN, KEC. KEMAYORAN, JAKARTA PUSAT 10610
021-4605915
FREDDY SAMAD

SYAFAAT JAYA PERSADA, CV
Kualifikasi Usaha (K1)
RUKO MEGA GROSIR CEMPAKA MAS BLOK D NO. 8, JL. LETJEN SUPRAPTO KEL, SUMUR BATU, KEC. KEMAYORAN, JAKARTA PUSAT 10640
ALFA GIVALNO

SYLVIA PRAKARSA UTAMA, PT
Kualifikasi Usaha (M1)
JL. RAWASARI TIMUR III NO. 3, CEMPAKA PUTIH TIMUR, KEC. CEMPAKA PUTIH, JAKARTA PUSAT 10510
MAMAN SUPRATMAN

TAJUR CANDY ALFAN, CV
Kualifikasi Usaha (K1)
JL. KRAMAT PULO GUNDUL NO. K-104, TANAH TINGGI, KEC. JOHAR BARU, JAKARTA PUSAT 10540
021-3868292
WASINTHON NAPITULU

TAKENAKA INDONESIA, PT
Kualifikasi Usaha (M2)
JL. JEND. SUDIRMAN KAV. 10-11, MIDPLAZA 1 LT. 18, KARET TENGSIN, KEC. TANAH ABANG, JAKARTA PUSAT 10220
021-5735660
021-5741684
gna@takenaka.co.id

TAMORA CIPTA UTAMA, PT
Kualifikasi Usaha (M1)
JL. TAMAN JATIBARU TIMUR BLOK A NO. 1 (RUKANGRAHA JATIBARU), CIDENG, KEC. GAMBIR, JAKARTA PUSAT 10150
021-3501452
FREDDY SILABAN,BE

TAMPEAN SAKTI, PT
Kualifikasi Usaha (M1)
JL. TAMAN JATIBARU TIMUR (KOMP. RUKAN GRAHA JATIBARU) BLOK A NO. 1, CIDENG, KEC. GAMBIR, JAKARTA PUSAT 10150
021-8616702
LIAT SIANIPAR

TANDEM TANJUNG PALAPA, PT
Kualifikasi Usaha (M1)
JL. BENDUNGAN JAGO NO. 37 RT. 013/RW. 02, SERDANG, KEC. KEMAYORAN, JAKARTA PUSAT 10650
021-4249938
H. DWIYANTO SUKOYO

TANGKAI UNGGUL, PT
Kualifikasi Usaha (M1)
JL. JATIBARU BENGKEL NO. 25, CIDENG, KEC. GAMBIR, JAKARTA PUSAT 10150
021-3861493
SARIMAN MARPAUNG

TANTY HASIAN JAYA, PT
Kualifikasi Usaha (M1)
JL. TANAH TINGGI SAWAH NO. 7 RT. 003/RW. 08, TANAH TINGGI, KEC. JOHAR BARU, JAKARTA PUSAT 10540
021-8815565
thj_group@yahoo.com
FERRY EDWARD

TANURAT JAYA, PT
Kualifikasi Usaha (M1)
JL. LETJEN. SUPRAPTO NO. 29 L LT. IV, HARAPAN MULYA, KEC. KEMAYORAN, JAKARTA PUSAT 10640
021-4252364
MASIA SITUMORANG PAKPAHAN

TARUNA KALI JAYA, PT
Kualifikasi Usaha (M1)
JL. BIDURI BULA RAYA NO. 17, SUMUR BATU, KEC. KEMAYORAN, JAKARTA PUSAT 10640
021-4252364
YAPET TARUNA JAYA

TARWIYAH NAULI, PT
Kualifikasi Usaha (M1)
JL. KRAMAT KWITANG 2 UJUNG NO. 45 RT. 002/RW. 006, KWITANG, KEC. SENEN, JAKARTA PUSAT 10420
021-3156376
SUGITO

TEHNOFAS SERVISINDO, PT
Kualifikasi Usaha (M1)
JL. SURYOPRANOTO NO. 2 KOMP HARMONI PLAZA BLOK E, PETOJO UTARA, KEC. GAMBIR, JAKARTA PUSAT 10130
021-6330306
021-6317080
VICTOR ALEXANDER SURYADI

TEKNIK SUDIANA, PT
Kualifikasi Usaha (M1)
JL. GUNUNG SAHARI VII A NO. 28 RT. 004/RW. 04, GUNUNG SAHARI UTARA, KEC. SAWAH BESAR, JAKARTA PUSAT 10720
021-6016746
DESY YULIANTI

TEKTANA REKAJAYA, PT
Kualifikasi Usaha (M1)
JL. PANGERAN JAYAKARTA 141 BLOK A/14, MANGGA DUA SELATAN, KEC. SAWAH BESAR, JAKARTA PUSAT 10730
021-6294717
WIDJONO GOZALI

TEKUN KARYA DINAMIKA, PT
Kualifikasi Usaha (M1)
JL. UTAN PANJANG III NO. 6 RT. 01/RW. 5, UTAN PANJANG, KEC. KEMAYORAN, JAKARTA PUSAT 10650
021-4216261
karyacorp@centrinnet.id
SUPATMI

TELAGA REMIS, CV
Kualifikasi Usaha (K2)
JL. RAWA SAWAH II NO. 22, RT. 002/02, KAMPUNG RAWA, KEC. JOHAR BARU, JAKARTA PUSAT 10550
021-4249077
TUTI CAHYANINGSIH

TELAGA WISESABIRU, PT
Kualifikasi Usaha (M1)
JL. CEMPAKA WARNA NO. 25 RT. 02/RW. 04, CEMPAKA PUTIH TIMUR, KEC. CEMPAKA PUTIH, JAKARTA PUSAT 10510
021-884618
JALONGOS SINAGA

TELEOSIS GEMILANG, PT
Kualifikasi Usaha (M1)
JL. SALEMBA RAYA NO. 2 GED. KENARI BARU, KENARI, KEC. SENEN, JAKARTA PUSAT 10430
021-2300765
IR. EZER HOTMAN SIHOMBING

http://jakarta.bps.go.id

TENAGA AGUNG, PT
Kualifikasi Usaha (M1)
JL. A.M SANGAJI NO. 19, PETOJO UTARA, KEC. GAMBIR, JAKARTA PUSAT 10130
021-3451354
SUNANDA HADIJANTO

TEPAT GUNA, PT
Kualifikasi Usaha (M1)
JL. KEBON KOSONG GG. XII NO. 737, KEBON KOSONG, KEC. KEMAYORAN, JAKARTA PUSAT 10630
021-34831131
FARIDA BINTI HARSONO

TETRA DESAINDO, PT
Kualifikasi Usaha (M1)
JL. TANAH ABANG IV NO. 1, PETOJO SELATAN, KEC. GAMBIR, JAKARTA PUSAT 10160
021-3518935
contact@tetra.co.id
IR. DERIJANTO GANI

TETRA KONSTRUKSINDO, PT
Kualifikasi Usaha (M2)
JL. TANAH ABANG IV NO. 1 RT. 005/RW. 03, PETOJO SELATAN, KEC. GAMBIR, JAKARTA PUSAT 10160
021-3518935
contact@tetra.co.id
REGGY WIDJAYA

TETTAN TRADING CONTRACTOR, CV
Kualifikasi Usaha (K1)
J. PERCETAKAN NEGARA II MAISONETTE BLOK B/22 JOHAR BARU, KEC. JOHAR BARU, JAKARTA PUSAT 10560
021-4256776
PATKHURI

THAMRIN CITRA MULIA, PT
Kualifikasi Usaha (M1)
JL. RAWA SELATAN RT. 11/RW. 07, JOHAR BARU, KEC. JOHAR BARU, JAKARTA PUSAT 10560
021-68850918
ACHMAD HIDAJAT

TIDAR UTARA UTAMA TEKNIKA, PT
Kualifikasi Usaha (M1)
JL. CEMPAKA PUTIH TENGAH 4 B NO. 1, CEMPAKA PUTIH TIMUR, KEC. CEMPAKA PUTIH, JAKARTA PUSAT 10510
021-4247497
IR. HEIDY HERMIA

TIGA DARA, CV
Kualifikasi Usaha (K1)
JL. BREN NO. 6 RT. 03/RW. 05, SUMUR BATU, KEC. KEMAYORAN, JAKARTA PUSAT 10640
021-45841751
ANSELMUS PUDJODARMINTO

TIGA PUTRA DHARMA MANDIRI,
Kualifikasi Usaha (M1)
JL. CEMPAKA PUTIH TENGAH 26 E NO. 9 LT. 2, CEMPAKA PUTIH TIMUR, KEC. CEMPAKA PUTIH, JAKARTA PUSAT 10510
021-4259591
tigaputra_dm@yahooco.id
LIMBONG MULYANA WIJAYA SIAGIAN

TIGA RAHAYU BERSAMA, PT
Kualifikasi Usaha (M1)
JL. CILAMAYA NO. 38 RT. 006/RW. 001, CIDENG, KEC. GAMBIR, JAKARTA PUSAT
021-3844046
IR. BUDI UTOMO

TIGA REKAN BERPADU, PT
Kualifikasi Usaha (M1)
JL. KRAMAT II NO. 40, KWITANG, KEC. SENEN, JAKARTA PUSAT 10420
021-3905838
JANTI ASIKIN

TIGA SAUDARA, CV
Kualifikasi Usaha (K3)
JL. TERNATE NO. 17 A RT. 012/006, KEL. CIDENG, KEC. GAMBIR, JAKARTA PUSAT 10150
YURIANTO MUKYANTO

TIMAS MULTI KONSTRUKSI, PT
Kualifikasi Usaha (M1)
GRAHA TIMAS, JL. TANAH ABANG II NO. 81, PETOJO SELATAN, KEC. GAMBIR, JAKARTA PUSAT 10160
021-3521616
SULIANTO ENTONG, SE

TIMAS SUPLINDO, PT
Kualifikasi Usaha (B1)
GRAHA TIMAS, JL. TANAH ABANG II NO. 81, PETOJO SELATAN, KEC. GAMBIR, JAKARTA PUSAT 10160
021-3521616
timas@indo.net.id
FARIANNY ENTONG

TIMUR BAHARI, PT
Kualifikasi Usaha (M1)
WISMA NUGRA SANTANA LT. 13 SUITE 1306 JL. JEND. SUDIRMAN KAV 7-8, KARET TENGSIN, KEC. TANAH ABANG, JAKARTA PUSAT 10220
021-5704882
021-5704884
SATA NAOKI

TINTAMAS INDONESIA, PT
Kualifikasi Usaha (M1)
JL. KRAMAT RAYA NO. 60, KWITANG, KEC. SENEN, JAKARTA PUSAT 10420
021-3911459
MARHAMA DJAMBEK

TIRAI KENCANA INDAH, PT
Kualifikasi Usaha (M1)
JL. BENDUNGAN HILIR RAYA KAV 36A BLOK C NO. 1, BENDUNGAN HILIR, KEC. TANAH ABANG, JAKARTA PUSAT 10210
021-5722946
RIDWAN MAIN

TIRTATAMA SARANA MULYA JAYA, PT
Kualifikasi Usaha (M2)
JL. M.I RIDWAN RAIS NO. 10-18 GED. ALIA LT. 6, GAMBIR, KEC. GAMBIR, JAKARTA PUSAT 10110
021-3867657
ALI KAMRI SE

TIRTOBUMI ADYATUNGGAL, PT
Kualifikasi Usaha (M2)
PUSAT NIAGA ROXY MAS BLOK C2 NO. 35 - 36, JL. KH. HASYIM ASHARI 12, CIDENG, KEC. GAMBIR, JAKARTA PUSAT 10150
021-6330329
021-6334372
tba@tirtobumi.co.id
IR. DJOKO MARTANTO

TITI TATA RAYA INTI PERKASA, PT
Kualifikasi Usaha (M1)
GEDUNG CITY LOFTS LT. 12 NO. 8 JL. KH. MAS MANSYUR NO. 121, KARET TENGSIN, KEC. TANAH ABANG, JAKARTA PUSAT 10220
021-25558899
NANANG PURWANTO

TOBA BANGUN SARANA, PT
Kualifikasi Usaha (M1)
JL. BIDURI BULAN II NO. 26, SUMUR BATU, KEC. KEMAYORAN, JAKARTA PUSAT 10640
021-42882804
IR. BENNYTO MARBUN

TOBA INDAH PERMAI, CV
Kualifikasi Usaha (K1)
JL. PEJOMPONGAN BLOK 36 RT. 005/06, KEL. BENDUNGAN HILIR, KEC. TANAH ABANG, JAKARTA PUSAT 10210
021-88374016
NORA NAPITUPULU

TOBATAKKAS ABADI, PT
Kualifikasi Usaha (B1)
JL. PAM BARU I NO. 4, BENDUNGAN HILIR, KEC. TANAH ABANG, JAKARTA PUSAT 10210
021-5703305
tobatakkas@yahoo.com
MUCHTAR SIMBARA KIRANA

TOKYU CONSTRUCTION CO.LTD, PT
Kualifikasi Usaha (M2)
WISMA HAKA LT. 2, JL. KH WAHID HASYIM NO. 71, KEBON SIRIH, KEC. MENTENG, JAKARTA PUSAT 10340

http://jakarta.bps.go.id

TOMINDO WELLGRAHA PRIMA, PT
Kualifikasi Usaha (M1)
JL. TEMBAGA NO. L 101 RT. 012/RW. 03, HARAPAN MULYA, KEC. KEMAYORAN, JAKARTA PUSAT 10640
021-4213032
T. ISKANDAR MUDA

TOPA JAYA, PT
Kualifikasi Usaha (M1)
JL. LETJEN SUPRAPTO NO. 29 LT IV, HARAPAN MULYA, KEC. KEMAYORAN, JAKARTA PUSAT 10640
021-4252354
021-4252364
JIWANTO

TOPENG DWIMAKMUR, PT
Kualifikasi Usaha (M1)
KALIBARU BARAT NO. 154 RT. 009/RW. 002, KEBON KOSONG, KEC. KEMAYORAN 10630
021-42886781
HERY KURNIAWAN LINGGARTONO

TORSINA SEJAHTERA, PT
Kualifikasi Usaha (M1)
JL. KRAMAT RAYA NO. 91, PASEBAN, KEC. SENEN, JAKARTA PUSAT 10440
021-5657017
HASIHOLAN SIANIPAR

TOTAL LANDSCAPE PERSADA, PT
Kualifikasi Usaha (M1)
GED. GRAHA MOBILKOM LT. 3, JL. RADEN SALEH RAYA NO. 53, CIKINI, KEC. MENTENG, JAKARTA PUSAT 10330
021-31902973
pt_tlp@yahoo.com
SRI SUHARTININGSIH

TOTAL MULTI TEKNIK, PT
Kualifikasi Usaha (M1)
JL. KWITANG RAYA NO.8 GEDUNG SENATAMA LT. DASAR, KWITANG, KEC. SENEN
021-3101713
IR. TOHA AMIN

TOYO KANETSU INDONESIA PT
Kualifikasi Usaha (B1)
GED. MID PLAZA I LT. 8 JL. JEND. SUDIRMAN KAV. 10 - 11, KARET TENGSIN, KEC. TANAH ABANG, JAKARTA PUSAT 10220
021-5703950
tkojktho@cbn.net.id
T. KIRITANI

TRANADI TATAUTAMI, PT
Kualifikasi Usaha (M1)
KARANG ANYAR JL. B.2 NO. 21 RT. 10/RW. 06, KARANG ANYAR, KEC. SAWAH BESAR, JAKARTA PUSAT 10740
021-7335843
pt-tranadi@yahoo.com
INDRI SESKAJUNI K, SE

TRANS ENERGI TEKNOPRENER, PT
Kualifikasi Usaha (M1)
GD. CITYLOFTS SUDIRMAN LT. 23 UNIT 27-29 JL. KH. MAS MANSYUR KAV. 126, KEBON MELATI, KEC. TANAH ABANG
021-25558714
AHMAD JANWAL

TRANS MITRA MANDIRI, PT
Kualifikasi Usaha (M1)
RUKO MEGA GROSIR BLOK P NO.30, CEMPAKA BARU, KEC. KEMAYORAN, JAKARTA PUSAT 10640

TRANSDATA GLOBAL NETWORK, PT
Kualifikasi Usaha (M1)
JL. HAYAM WURUK NO. 4 - OX, KEBON KELAPA, KEC. GAMBIR, JAKARTA PUSAT 10120
DEBBY SUSANTI

TRI ASRI DESINDOTAMA, PT
Kualifikasi Usaha (M1)
JL. SERDANG BARU VIII NO. 2, KEMAYORAN, KEC. KEMAYORAN, JAKARTA PUSAT 10620
021-4213650
ardy53@centrin.net.id
DRS. M. RASYIDIN

TRIASA TEKNIK INDONESIA, PT
Kualifikasi Usaha (M1)
JL. RADEN SALEH RAYA NO. 51, CIKINI, KEC. MENTENG, JAKARTA PUSAT 10330
021-31925174
IR. LANNY ANALIA YUNUS

TRIBIMA CIPTA CONSULTANT, CV
Kualifikasi Usaha (K1)
JL. PERCETAKAN NEGARA IV A NO. 1 C RT. 010 RW. 009 KEL. JOHAR BARU, KEC. JOHAR BARU, JAKARTA PUSAT 10560
021-4758969
tribima_consultant@yahoo.com
IR. AHMAD MASYHURI, M.SI

TRIBIMA CIPTA KONSTRUKSINDO, CV
Kualifikasi Usaha (K1)
JL. DANAU TONDANO NO. T/8 KEL. BENDUNGAN HILIR KEC. TANAH ABANG, JAKARTA PUSAT 10210
IR. AHMAD MASYHURI

TRICIPTA LESMANA, PT
Kualifikasi Usaha (M1)
JL. KALIPASIR RAYA NO. 21 B, KEBON SIRIH, KEC. MENTENG, JAKARTA PUSAT 10340
TANTI DORISDAY

TRICONSDAYA CIPTATAMA, PT
Kualifikasi Usaha (M2)
JL. JEND. GATOT SUBROTO NO. 54, PETAMBURAN, KEC. TANAH ABANG, JAKARTA PUSAT 10260
TEDJO SUMARDJO BAP

TRIDAYA KARYA PERKASA, PT
Kualifikasi Usaha (M2)
RUKO CEMPAKA MAS BLOK M 1 NO. 20 - 21 JL. LETJEN SUPRAPTO, SUMUR BATU, KEC. KEMAYORAN, JAKARTA PUSAT 10640
IR. SP HENDRATO PURBA

TRIDI MEMBRAN UTAMA, PT
Kualifikasi Usaha (M1)
PUSAT NIAGA ROXY MAS BLOK C4 NO.16, JL. KH HASIM ASHARI 125, CIDENG, KEC. GAMBIR
021-6330520
IR. LEO STEFANUS TEDIANTO

TRIDIPAM UTAMA, PT
Kualifikasi Usaha (M1)
JL. TAMAN BENDUNGAN ASAHAN IV NO. 19, CEMPAKA PUTIH BARAT, KEC. CEMPAKA PUTIH, JAKARTA PUSAT 10520
021-7972318
DRA. DELWANY AZHAR

TRIGUNA INTERNUSA PRATAMA, PT
Kualifikasi Usaha (M1)
MENARA BATAVIA LT. 21-1-B, JL. KH. MAS MANSYUR KAV. 126, KARET TENGSIN, KEC. TANAH ABANG, JAKARTA PUSAT 10220
BUDIARDJO

TRIGUNA KARYA, CV
Kualifikasi Usaha (K2)
JL. JOHAR BARU V NO. 1 JOHAR BARU, KEC. JOHAR BARU, JAKARTA PUSAT 10560
021-8295244
S Y A R I F

TRIKARYA DIMANTAMA, PT
Kualifikasi Usaha (M1)
GED. PANCA TUNGGAL LT. 1 CIKINI, JL. CIKINI RAYA NO. 91 F, CIKINI, KEC. MENTENG, JAKARTA PUSAT 10330
021-3161569
BUDI WIARSO

TRIMETRIC, PT
Kualifikasi Usaha (M1)
JL. PRAMUKASARI I NO.7A RT. 006/RW. 009, RAWA SARI, KEC. CEMPAKA PUTIH
021-4223910
IR. HOTMAN REYNALDI S.

TRIMITRA AGUNG, PT
Kualifikasi Usaha (M1)
JL. PEJOMPONGAN DALAM NO. 11 B, BENDUNGAN HILIR, KEC. TANAH ABANG, JAKARTA PUSAT 10210
021-5734220
SOEDJONO, BSC

http://jakarta.bps.go.id

TRIPILAR UTAMA, PT
Kualifikasi Usaha (M2)
JL. CILAMAYA NO. 38, CIDENG, KEC. GAMBIR, JAKARTA PUSAT 10150
021-3509011
021-3456730
SITI RUMLAH

TRIPLE "R", CV
Kualifikasi Usaha (K1)
JL. TANAH TINGGI XII NO. 7, TANAH TINGGI, KEC. JOHAR BARU, JAKARTA PUSAT 10540
RONALD REGEN SIMANJUNTAK

TRIPRIMA KARYA KONSULTAN, PT
Kualifikasi Usaha (M1)
GED. WISMA NUGRA SANTANA LT. 14 R. 1416, JL. JEND. SUDIRMAN KAV. 7, KARET TENGSIN, KEC. TANAH ABANG, JAKARTA PUSAT 10220
021-2510609
WARISNO

TRIYAMAN UTAMA, PT
Kualifikasi Usaha (M1)
JL. JOHAR BARU V NO. 1, JOHAR BARU, KEC. JOHAR BARU, JAKARTA PUSAT 10560
021-8295244
VIVI ROSITAWATI

TRIYOGA BAHTERA JAYA, PT
Kualifikasi Usaha (M1)
JL. APRON 3 E NO. 103 RUMAH SUSUN KEMAYORAN RT. 03/RW. 10, KEBON KOSONG, KEC. KEMAYORAN, JAKARTA PUSAT 10630
021-4214430
YULIANA MARIA

TROCON INDAH PERKASA, PT
Kualifikasi Usaha (M1)
KOMPLEK MAJAPAHIT PERMAI BLOK B. 120-121, PETOJO SELATAN, KEC. GAMBIR, JAKARTA PUSAT 10160
021-34831225
trocon@biz.net.id
ARIE SULIAWAN

TROWELLS ENERGY, PT
Kualifikasi Usaha (M1)
JL. KRAMAT SENTIONG NO.42A, KRAMAT, KEC. SENEN
021-31931213
MANDAPAT PARULIAN

TRUBA ALAM MANUNGGAL ENGINEERING, PT
Kualifikasi Usaha (M1)
JL. JEND SUDIRMAN KAV. 44-46, BRI TOWER II LEVEL 30 - 31, BENDUNGAN HILIR, KEC. TANAH ABANG 10210
021-57932255
021-57852402
FX AGUS EDYONO

TUNAS MEKAR SEJATI, PT
Kualifikasi Usaha (M1)
JL. PANCA RAYA NO. 29, SERDANG, KEC. KEMAYORAN, JAKARTA PUSAT 10650
021-3502363
TAGOR SITORUS

TUNAS SENTOSA ABADI, PT
Kualifikasi Usaha (B1)
JL. PANCA RAYA NO.29, SERDANG, KEC. KEMAYORAN, JAKARTA PUSAT 10650
021-34834106
TAGOR SITORUS, SE

TUNGGAL SURYAJAYA, PT
Kualifikasi Usaha (M1)
JL. PANGERAN JAYAKARTA 101 BLOK C - 3, MANGGA DUA SELATAN, KEC. SAWAH BESAR, JAKARTA PUSAT 10730
021-6128161
HINDRADY ENDARWAN

TUNGKIR JAYA PT
Kualifikasi Usaha (M1)
JL. PERCETAKAN NEGARA NO. 27 C, JOHAR BARU, KEC. JOHAR BARU, JAKARTA PUSAT 10560
021-4220077
021-4210268
PANCA BINA RICHARD SILALAHI

ULIMA KARYA PT
Kualifikasi Usaha (M1)
JL. NILAM II/5, SUMUR BATU, KEC. KEMAYORAN, JAKARTA PUSAT 10640
021-6323927
B. VOLDIANA SARAGIH

ULINI MANRU PRIMADONA , PT
Kualifikasi Usaha (M1)
JL. DR. ABDUL RAHMAN SALEH NO. 38, KWITANG, KEC. SENEN, JAKARTA PUSAT 10420
021-3520016
ulinimanru@yahoo.co.id
BACHTIAR MARPAUNG

UNEXCO JAYA UTAMA, PT
Kualifikasi Usaha (B1)
GED. BULUTANGKIS SENAYAN, JL. ASIA AFRIKA, GELORA, KEC. TANAH ABANG, JAKARTA PUSAT 10270
21-5749622
unitri_cipta@yahoo.com
AGUS SUTOMO, SE

UNGARAN PERKASA TEHNIK, PT
Kualifikasi Usaha (M1)
JL. BUNGUR BESAR RAYA NO. 119, GUNUNG SAHARI SELATAN, KEC. KEMAYORAN, JAKARTA PUSAT 10610
021-4245018
S. MARYANTO

UNGGUL GASINDO RAYA, PT
Kualifikasi Usaha (M1)
JL. MARDANI RAYA NO. 6 RT. 006/RW. 01, JOHAR BARU, KEC. JOHAR BARU, JAKARTA PUSAT 10560
021-42880761
NURHADI ANTONO

UNGGUL PRIMA NUSA, PT
Kualifikasi Usaha (M1)
JL. KRAMAT PULO GUNDUL NO. 14, TANAH TINGGI, KEC. JOHAR BARU, JAKARTA PUSAT 10540
021-58905582
PAULINA SADOEK

UNI GLOBAL SARANA, PT
Kualifikasi Usaha (M2)
JL. KH. MOH. MANSYUR NO. 11 BLOK B 15, DURI PULO, KEC. GAMBIR, JAKARTA PUSAT 10140
021-63852379
ucm@cbn.net.id
YASIN

UNIAMP GRIDATAMA LISTRINDO, PT
Kualifikasi Usaha (M1)
JL. KALI BARU NARAT NO.2 RT. 15/RW. 01, KEBON KOSONG, KEC. KEMAYORAN 16510
021-4251681
HERMAN ARIFIN

UNIMITRA PACIFIC KHARISMA, PT
Kualifikasi Usaha (M1)
KOMP. ROXY MAS BLOK D4 NO. 5, JL. KH. HASYIM ASHARI 125, CIDENG, KEC. GAMBIR, JAKARTA PUSAT 10150
021-63858305
IR. PURNOMO BUDIHARJO

UNION ALLOY INDONESIA, PT
Kualifikasi Usaha (M1)
JL. GAJAH MADA NO. 19-26 GAJAH MADA TOWER 21 ST FL.02A, PETOJO UTARA, KEC. GAMBIR, JAKARTA PUSAT 10130
021-63855829
uasijjnd@dnet.net.id
RUDY JAHJA

UNISYSTEM UTAMA, PT
Kualifikasi Usaha (M1)
JL. FAKHRUDDIN KAV. 11-13 NO. 33-35, KAMPUNG BALI, KEC. TANAH ABANG, JAKARTA PUSAT 10250
021-3153412
unisystem@centrin.net.id
IR. WISNU DJATI PRASODO, MENG.SC

UNITED CENTURY ENGINEERING, PT
Kualifikasi Usaha (M1)
JL. TAMAN CUNG NO. 16 RT. 03/RW. 01, PETOJO UTARA, KEC. GAMBIR, JAKARTA PUSAT 10130
021-6335478
BENJAMIN JULIAN

http://jakarta.bps.go.id

UNITEK STANDARINDO ENGINEERING, PT
Kualifikasi Usaha (M2)
JL. PANGERAN JAYAKARTA NO. 44 / 29, MANGGA DUA SELATAN, KEC. SAWAH BESAR, JAKARTA PUSAT 10730
021-6264806
021-6264807
TJOA KOK LENG

UNO TANOH SEURAMO, PT
Kualifikasi Usaha (M2)
JL. KEMBANG SEPATU NO. 30 RT. 07/RW. 01, KRAMAT, KEC. SENEN, JAKARTA PUSAT 10450
021-31903917
021-3922016
pt.unotanhoseuramo@yahoo.com
MAIKE TRI ASTUTI

UPAKARA SENTOSA SEJAHTERA, PT
Kualifikasi Usaha (M1)
JL. KEBON SIRIH NO. 40 LT. 2 FLAT 28, GAMBIR, KEC. GAMBIR, JAKARTA PUSAT 10110
21-3459964
ALOYSIUS SAMYA

UPPLINDO ENERGI LESTARI, PT
Kualifikasi Usaha (M1)
JL. PEMBANGUNAN I DALAM NO. 29, PETOJO UTARA, KEC. GAMBIR, JAKARTA PUSAT 10130
21-5574595
IR. DARDJUPRI, MSC

USAHA GEDUNG BANK DAGANG NEGARA,PT
Kualifikasi Usaha (M2)
JL. M.H. THAMRIN NO. 5, KEBON SIRIH, KEC. MENTENG, JAKARTA PUSAT 10340
021-2302752
DRS. H. MUDJADI H. MA

USAHA WIJAYA SENTOSA, CV
Kualifikasi Usaha (K3)
JL. BUNGUR BESAR 147 A SENEN, BUNGUR, KEC. SENEN, JAKARTA PUSAT 10460
RUYATNO

VARIA SERASI TRIABADI, PT
Kualifikasi Usaha (M1)
JL. ANGKASA B 10, GUNUNG SAHARI SELATAN, KEC. KEMAYORAN, JAKARTA PUSAT 10610
021-6546401
BANGUN SURYADI NAPITUPULU

VAWA INDAH SANTOSA, PT
Kualifikasi Usaha (M1)
JL. PERCETAKAN NEGARA II MAISONETTE BLOK B/22, JOHAR BARU, KEC. JOHAR BARU, JAKARTA PUSAT 10560
021-4204157
RASIYO

VEKTORDAYA MEKATRIKA, PT
Kualifikasi Usaha (M1)
JL. CITARUM NO. 09, CIDENG, KEC. GAMBIR
021-3519955
IR. ANDY WIBOWO

VERDO PILAR JAYA, PT
Kualifikasi Usaha (M1)
JL. PRAMUKA SARI I NO. 19 A, RAWA SARI, KEC. CEMPAKA PUTIH, JAKARTA PUSAT 10570
021-4255760
021-42557560
ROBERT HP. SILALAHI

VIDI ALAM SEMESTA ENERGI, PT
Kualifikasi Usaha (M2)
JL. K.H. MAS MANSYUR NO. 44 D, KEBON MELATI, KEC. TANAH ABANG, JAKARTA PUSAT 10230
FICO SETIANDI

VIRCATAMA PELANGI, PT
Kualifikasi Usaha (M1)
JL. KAMPUNG RASA MULYA NO. 27 RT. 003/RW. 08, BUNGUR, KEC. SENEN, JAKARTA PUSAT 10460
021-4225842
RENITA PRIHATIN

VOLTA JAYA UTAMA, PT
Kualifikasi Usaha (M1)
JL. BUNGUR BESAR RAYA 30-N, GUNUNG SAHARI SELATAN, KEC. KEMAYORAN, JAKARTA PUSAT 10610
021-70317188
smu-pt@centrin.net.id
HERRY SUMANTO

VSL INDONESIA PT
Kualifikasi Usaha (M2)
JL. BENDUNGAN HILIR RAYA NO. 50, BENDUNGAN HILIR, KEC. TANAH ABANG, JAKARTA PUSAT 10210
021-5700786
021-5731217
MAX ERNST

WADU MALINGGA, PT
Kualifikasi Usaha (M1)
JL. SUMUR BATU RAYA NO. 4 B RT. 07/RW. 01, SUMUR BATU, KEC. KEMAYORAN, JAKARTA PUSAT 10640
W A K I N O

WAHANA ERA SEJAHTERA, PT
Kualifikasi Usaha (M1)
JL. RIAU NO. 21 RT. 009/RW. 008, GONDANGDIA, KEC. MENTENG, JAKARTA PUSAT 10350
021-4245391
DICKY HERLAMBANG

WAHANA LIMAS PERKASA, CV
Kualifikasi Usaha (K1)
JL. NAKULA NO. 10, TANAH TINGGI, KEC. JOHAR BARU, JAKARTA PUSAT 10540
MARNAEK LM SILAEN

WAHANA OPTIMA PERMAI, PT
Kualifikasi Usaha (M1)
JL. GONDANGDIA KECIL 12-14, GED. DANA GRAHA, CIKINI, KEC. MENTENG, JAKARTA PUSAT 10330
021-3901727
021-3144963
wop@wop.co.id
EDDY DARMAWAN, SE

WAHANA PURNA KARYA, PT
Kualifikasi Usaha (M1)
JL. KRAMAT PULO GUNDUL RT. 11/RW. 09, TANAH TINGGI, KEC. JOHAR BARU, JAKARTA PUSAT 10540
GOKSEN

WAHANAKARSA SWANDIRI, PT
Kualifikasi Usaha (M2)
JL. KH. WAHID HASYIM NO. 62 A, KEBON SIRIH, KEC. MENTENG, JAKARTA PUSAT 10340
021-39833818
WAHANA@INDONET.CO.ID
DASRUL

WAHYU GRAHA SARANA, PT
Kualifikasi Usaha (M1)
JL. KEMAYORAN KETAPANG NO. 126, KEBON KOSONG, KEC. KEMAYORAN, JAKARTA PUSAT 10630
021-84972601
ANJAS

WAHYU PUSAKA, CV
Kualifikasi Usaha (K1)
JL. JATI BARU BENGKEL 17 RT. 015 RW. 001. KEL. CIDENG KEC. GAMBIR, JAKARTA PUSAT 10150
SURAMTO

WALDEN SINJAYA PERKASA, PT
Kualifikasi Usaha (M1)
JL. RAWASARI BARAT VIII NO. E. 143, CEMPAKA PUTIH TIMUR, KEC. CEMPAKA PUTIH, JAKARTA PUSAT 10510
021-4206922
WSINP@ASTAGA.COM
YANTI DAMERIA

WALSIN JAYA PRIMA, PT
Kualifikasi Usaha (M1)
JL. KALI PASIR NO. 119 A, CIKINI, KEC. MENTENG, JAKARTA PUSAT 10330
W A L M A N

http://jakarta.bps.go.id

WANI PRIMA ENGINEERING, PT
Kualifikasi Usaha (M1)
JL. GUNUNG SAHARI RAYA NO. 51-1, GUNUNG SAHARI SELATAN, KEC. KEMAYORAN, JAKARTA PUSAT 10610
021-4253532
ASNAWI

WANITA MANDIRI PERKASA, PT
Kualifikasi Usaha (M2)
JL. DANAU SINGKARAK BLOK G1 NO. 48, BENDUNGAN HILIR, KEC. TANAH ABANG, JAKARTA PUSAT 10210
021-5714183
wmpcontarctor@gmail.com
IR. BERTHA TARIGAN

WARDCO SANDHI PERMATA, PT
Kualifikasi Usaha (M1)
JL. LET. JEND SUPRAPTO NO. 29 L LT. IV A, SUMUR BATU, KEC. KEMAYORAN, JAKARTA PUSAT
EDWARD HAPOSAN NAPITUPULU

WASTU ADI OLAHRUPA, PT
Kualifikasi Usaha (M1)
JL. PENJERNIHAN V NO. 2, BENDUNGAN HILIR, KEC. TANAH ABANG, JAKARTA PUSAT 10210
021-7398861
studio83@cbn.net.id
IR. ENDY SUBIJONO, IAI

WAVE COMMUNICATION INDONESIA, PT
Kualifikasi Usaha (M1)
JL. JEND SUDIRMAN KAV. 1 WISMA 46 KOTA BNI 20TH FLOOR, KARET TENGSIN, KEC. TANAH ABANG, JAKARTA PUSAT 10220
021-2515034
021-2515036
IR.PARLIN PASARIBU

WESTI KARYA UNGGUL, PT
Kualifikasi Usaha (M1)
JL. LETJEN SUPRAPTO NO. 29 L, HARAPAN MULYA, KEC. KEMAYORAN, JAKARTA PUSAT 10640
021-3868292
ALUM SINAMBELA

WIGUNA NUSA LESTARI, PT
Kualifikasi Usaha (M1)
JL. KH. HASYIM ASHARI, KOMP. RUKO ROXY MAS BLOK E.1/44, CIDENG, KEC. GAMBIR, JAKARTA PUSAT 10150
021-6328405
021-6303245
LAUW YENNY FRANSISCA

WIJAYA BANGUN CIPTA, PT
Kualifikasi Usaha (M1)
JL. KRAMAT RAYA NO. 27 / 18 RT. 002/RW. 002, KRAMAT, KEC. SENEN, JAKARTA PUSAT 10450
021-39832109
WONG WARYHMIN

WIJAYA BANGUN PERTIWI, PT
Kualifikasi Usaha (M1)
JL. INDUSTRI X NO. 53, GUNUNG SAHARI UTARA, KEC. SAWAH BESAR, JAKARTA PUSAT 10720
021-62317534
TONNY WIDJAJA

WIJAYA ENGINDO NUSA, PT
Kualifikasi Usaha (M2)
JL. BENDUNGAN HILIR RAYA NO. 100, BENDUNGAN HILIR, KEC. TANAH ABANG, JAKARTA PUSAT 10210
021-5741763
021-5745744
ptwen@cbn.net.id
TANGKAS M SIHOMBING

WIJAYA KUSUMA CONTRACTORS PT
Kualifikasi Usaha (B1)
JL. R.P. SOEROSO NO. 32, CIKINI, KEC. MENTENG, JAKARTA PUSAT 10330
021-3107007
pmswkc@yahoo.com
IR. GWANTARA SENYABRATA

WIJAYA PUTRA PERKASA SELARAS, PT
Kualifikasi Usaha (M2)
JL. KH. MAS MANSYUR NO. 72, KEBON MELATI, KEC. TANAH ABANG, JAKARTA PUSAT 10230
021-5871115
LINDA WIJAYA

WINAINSON JAYA, PT
Kualifikasi Usaha (M1)
JL. SIAGA V NO. 57 RT. 009/RW. 03, CEMPAKA BARU, KEC. KEMAYORAN, JAKARTA PUSAT 10640
021-38682640
TRI MARDIYANTO

WINDY MULIA ASRI, PT
Kualifikasi Usaha (M1)
JL. BUNGUR BESAR NO. 53 A, GUNUNG SAHARI SELATAN, KEC. KEMAYORAN, JAKARTA PUSAT 10610
021-4214383
KALIAMTA SIPAYUNG

WIRA DAYATAMA, CV
Kualifikasi Usaha (K2)
JL. JATIBARU BENGKEL 25, CIDENG, KEC. GAMBIR, JAKARTA PUSAT 10150
021-3861542
ABDULLAH

WONOSARI ALAM INDOLESTARI, PT
Kualifikasi Usaha (M1)
JL. SERDANG BARU II / 7 RT. 008/RW. 008, SERDANG, KEC. KEMAYORAN
021-8876421
SUNGKONO

YAMATINDO, PT
Kualifikasi Usaha (M1)
JL. KEBON KACANG IV NO. 55, CEMPAKA PUTIH BARAT, KEC. CEMPAKA PUTIH, JAKARTA PUSAT 10520
021-53651923
021-5330814
PUDJA NURSALIM

YESI PERMATA INDAH , CV
Kualifikasi Usaha (K1)
JL. CEMPAKA WANGI 2 NO. 9 RT. 012/09, HARAPAN MULYA, KEC. KEMAYORAN, JAKARTA PUSAT 10640
021-3504118
WIDODO

YESINDO, PT
Kualifikasi Usaha (M1)
JL. PERCETAKAN NEGARA II, MAINSONETTE B24, TANAH TINGGI, KEC. JOHAR BARU
021-4222588

ZABATI MAKMUR ABADI, CV
Kualifikasi Usaha (K3)
JL. SALEMBA TENGAH VII NO. 255 C, PASEBAN, KEC. SENEN, JAKARTA PUSAT 10440
021-3919763
BAMBANG AGUS SUTJIPTO

ZADIRA UTAMA, CV
Kualifikasi Usaha (K1)
JL. PASEBAN TIMUR II/D-64 RT. 009/003, KEL. PASEBAN, KEC. SENEN, JAKARTA PUSAT 10440
MARLINDA

ZURYATI TAMINI JAYA, CV
Kualifikasi Usaha (K1)
JL. JATI BARU BENGKEL NO. 22, CIDENG, KEC. GAMBIR, JAKARTA PUSAT 10150
YANI RISAINI PUTRI

KOTA JAKARTA BARAT

ABDI NUSA, CV
Kualifikasi Usaha (K2)
JL. NURUL AMAL GG. 24 RT. 015/005, CENGKARENG TIMUR, KEC. CENGKARENG, JAKARTA BARAT 11730
021-3864483
HARYANTO

http://jakarta.bps.go.id

ADEVIYANI SARI UTAMA, PT
Kualifikasi Usaha (M1)
JL. ANGSANA RAYA NO. 28, CENGKARENG TIMUR, KEC. CENGKARENG, JAKARTA BARAT 11730
DRS. ARSYAD ADAM, SH,MM

ADHI MAKMUR, CV
Kualifikasi Usaha (K3)
KP. GAGA RAWA GATAL RT. 006/04, SEMANAN, KALIDERES, KELAPA DUA, KEC. KEBON JERUK, JAKARTA BARAT 11550
5655907
RERE

ADHIKA MELIATAMA, CV
Kualifikasi Usaha (K1)
KP. KALIMATI NO. 85 RT. 11/RW. 03, KEDAUNG KALI ANGKE, KEC. CENGKARENG, JAKARTA BARAT 11710
6198876
SUMARNO

ADHIKA YASA PRATAMA, PT
Kualifikasi Usaha (M2)
JL. NURDIN I/ 31, GROGOL, KEC. GROGOL PETAMBURAN, JAKARTA BARAT 11450
021-565590
IR. RATNAYANTI

ADHIYAKSA MAKMUR GEMILANG, PT
Kualifikasi Usaha (M1)
JL. TOMANG RAYA NO.15, MERUYA UTARA, KEC. KEMBANGAN
021-5601068
YUDIONO

ADI PUTRA MANGGALA, PT
Kualifikasi Usaha (M1)
JL. MANGGA DUA RAYA NO.31/3, PINANGSIA, KEC. TAMAN SARI
021-6598404
IRWAN KURNIAWAN

ADI SAPUTRA, PT
Kualifikasi Usaha (M1)
JL. MANGGA BESAR RAYA NO. 107 BLOK D2 - D3 TANGKI, MANGGA BESAR, KEC. TAMAN SARI, JAKARTA BARAT 11180
021-62300102
KWEE SINTJE

ADI TUNGGAL CIPTA, PT
Kualifikasi Usaha (M1)
JL. GELONG BARU BARAT II/12, TOMANG, KEC. GROGOL PETAMBURAN, JAKARTA BARAT 11440
021-38614930
PARLINDUNGAN NAPITUPULU

ADIKITA TEKNIKPERKASA, PT
Kualifikasi Usaha (M1)
JL.P. TUBAGUS ANGKE BLOK G I NO.7 J RT. 012/RW. 005, WIJAYA KESUMA, KEC. GROGOL PETAMBURAN
021-56958461
WELLSEN NATA

ADIPUTRA MARGAMANDIRI, PT
Kualifikasi Usaha (M1)
JL. PROF DR. LATUMENTEN III NO. 63 RT. 22/RW. 05, JELAMBAR, KEC. GROGOL PETAMBURAN, JAKARTA BARAT 11460
SYAFRAN

ADITYA BUANA INTER, PT
Kualifikasi Usaha (M1)
JL. PANJANG BLOK DC/ 51, KEDOYA ELOK PLAZA, KEDOYA SELATAN, KEC. KEBON JERUK, JAKARTA BARAT 11520
021-5812640
abi022@hotmail.com
DODY PRASETYO

ADYO WIDI ANUGRAHA, PT
Kualifikasi Usaha (M1)
PLAZA ELOK BLOK DD LT. 3 NO. 67-68, KEDOYA SELATAN, KEC. KEBON JERUK, JAKARTA BARAT 11520
LUKAS WIDIANTO

AGAPE BERKAT PRATAMA, PT
Kualifikasi Usaha (M1)
KOMP. TAMAN PALEM LESTARI BLOK B.17 NO. 57 RT. 04/RW. 13, CENGKARENG BARAT, KEC. CENGKARENG, JAKARTA BARAT 11730
021-55901904
YUNUS IBRAHIM

AGRA CIPTA PROPERTINDO, PT
Kualifikasi Usaha (M1)
JL. MUSYAWARAH NO. 26, KEBON JERUK, KEC. KEBON JERUK
021-5326463
agra_pro@big.net.id
IR. HARRIS FADILLAH

AGUNG KARUNIA UTAMA, PT
Kualifikasi Usaha (M1)
JL. JOGLO RAYA NO. 18, KEBON JERUK, KEC. KEBON JERUK, JAKARTA BARAT 11530
021-7400038
dwiantono@plasa.com
H.DWI PURDJIANTONO

AGUNG PEKALONGAN MANDIRI, CV
Kualifikasi Usaha (K2)
JL. KAPUK RAYA NO. 8 RT. 006/010 CENGKARENG, KAPUK, KEC. CENGKARENG, JAKARTA BARAT 11720
IKA SOLEHA

AGUNG PRIMA PERKASA, PT
Kualifikasi Usaha (M1)
JL. H. SOLEH II/15 RT. 3/RW. 2, SUKABUMI SELATAN, KEC. KEBON JERUK, JAKARTA BARAT 11560
021-5493963
ENNY RUKMINI

AIR MAS MURNI, PT
Kualifikasi Usaha (M1)
JL. BHAKTI I/9 RT. 07/RW. 09, KEMANGGISAN, KEC. PALMERAH, JAKARTA BARAT 11480
021-8640032
IR. CHAIRUNNISA

ALAM BERSEMI SENTOSA, PT
Kualifikasi Usaha (M1)
JL. TOMANG RAYA NO. 53, GD. WISMA LUMBINI LT. II, TOMANG, KEC. GROGOL PETAMBURAN
021-5672097

ALAM PELITA TRISAKTI, PT
Kualifikasi Usaha (M1)
JL. RAYA PANJANG BLOK DD/67-68 KEDOYA ELOK PLAZA, KEDOYA SELATAN, KEC. KEBON JERUK, JAKARTA BARAT 11520
021-58355356
ap_trsakti@yahoo.com
WIRAWAN

ALAMINDO SEJAHTERA PERSADA, PT
Kualifikasi Usaha (M1)
KENCANA BUSINESS CENTRE LT. 2 UNIT 281 KOMP. BASINESS PARK KEBON JERUK JL. RAYA MERUYA ILIR NO. 88, DURI KEPA, KEC. KEBON JERUK
021-52897389
HERRY JOHANES

ALBECATAMA, PT
Kualifikasi Usaha (M1)
TAMAN MERUYA ILIR BLOK C4 NO. 28, MERUYA UTARA, KEC. KEMBANGAN, JAKARTA BARAT 11620
021-58902508
MUHAMAD AGUS SUTANTIO

ALCORINDO BATI PERKASA, PT
Kualifikasi Usaha (M2)
JL. RING ROAD NO. 32 A RT. 13/RW. 07, DURI KOSAMBI, KEC. CENGKARENG, JAKARTA BARAT 11750
021-5849532
TEZAR BASITH HIDAYAT

ALFANIS JAYA PERMAI, PT
Kualifikasi Usaha (M1)
JL. GAGA SEMANAN NO. 63 RT. 06/RW. 04, SEMANAN, KEC. KALI DERES, JAKARTA BARAT 11850
IRHWAN

http://jakarta.bps.go.id

ALGYP SARANA GRAHA, PT
Kualifikasi Usaha (M2)
JL. RAYA MERUYA SELATAN NO. 8-A RT. 04/RW. 04, MERUYA UTARA, KEC. KEMBANGAN, JAKARTA BARAT 11620
021-5853688
021-5844582
aglyp@cbn.net.id
SUTOYO

ALKATEC MANDIRI KENCANA, PT
Kualifikasi Usaha (M1)
JL. KS TUBUN II C NO. 30 RT. 004/RW. 001, SLIPI, KEC. PALMERAH
021-5363454
ANTHONY TITUS SUBARI

ALMA GALA PRATAMA, PT
Kualifikasi Usaha (M2)
JL. TANJUNG DUREN BARAT I NO. 19 B LT. 2, TANJUNG DUREN UTARA, KEC. GROGOL PETAMBURAN, JAKARTA BARAT 11470
021-8353216
021-835437
IR. SUTARTO HARTONO, MBA, MSC

ALMANSINDO PERKASA RAYA, PT
Kualifikasi Usaha (M1)
JL. SAWAH LIO II NO. 28 RT. 011/RW. 01, JEMBATAN LIMA, KEC. TAMBORA, JAKARTA BARAT 11250
021-6334126
UNANG SURYANA, SE

ALPHINDO JAYA ABADI, PT
Kualifikasi Usaha (M1)
JL. MERUYA ILIR RAYA INTERCON PLAZA BLOK D NO. 10 RT. 01/RW. 09, SRENGSENG, KEC. KEMBANGAN, JAKARTA BARAT 11630
021-5657314
ALPIAN LUBIS

ALTADESI PRIMA CITRA, PT
Kualifikasi Usaha (M1)
KEDOYA CENTER BLOK D-10 LT. 3 JL. RAYA PERJUANGAN NO. 1, KEBON JERUK, KEC. KEBON JERUK
021-5493113
021-0215492124

ALVA LUMBAN, PT
Kualifikasi Usaha (M1)
JL. H. MADING KEBON KELAPA NO. 48, KEMBANGAN UTARA, KEC. KEMBANGAN, JAKARTA BARAT 11610
021-56959230
SITI RAYA HUTABARAT

AMINIA HIZBULLAH, CV
Kualifikasi Usaha (K2)
JL. TERATAI NO. 90, KEMBANGAN, KEMBANGAN UTARA, KEC. KEMBANGAN, JAKARTA BARAT 11610
5824630
5806432
aminiahizbullah@yahoo.com
RUKMINI

ANANTAGRAHA PRIMAPERKASA, PT
Kualifikasi Usaha (M1)
JL. PURI AYU RAYA BLOK T/7 NO. T37 PURI I KOMP. RUKO PURI BRITANIA, KEMBANGAN UTARA, KEC. KEMBANGAN, JAKARTA BARAT 11610
021-58304803
BUDIANTO AZIS

ANDALAN KARYA UTAMA, PT
Kualifikasi Usaha (M1)
TAMAN PALEM LESTARI BLOK M-8, CENGKARENG BARAT, KEC. CENGKARENG, JAKARTA BARAT 11730
021-55957664
021-55959845
RULI

ANDARU PERDANA, PT
Kualifikasi Usaha (M1)
JL. SRENGSENG RAYA 118 L KOMP.RUKO SRTENGSENG MAS RT. 010/RW. 003, SRENGSENG, KEC. KEMBANGAN
021-58904586
SUGIRI

ANDHIKA SURYA KREASI, PT
Kualifikasi Usaha (M1)
JL. RE. MARTADINATA NO.1 BLOK A7 KOMP. GRAND ANCOL, KELAPA DUA, KEC. KEBON JERUK
021-6910788
LORRY

ANDIKA DARATAMA, PT
Kualifikasi Usaha (M1)
JL. KEBAYORAN LAMA NO. 33 A, SUKABUMI SELATAN, KEC. KEBON JERUK, JAKARTA BARAT 11560
021-53653986
IR. ABDUL KARIM

ANDINI CIPTA PERSADA, PT
Kualifikasi Usaha (M1)
JL. ASEM RAYA NO. 13, DURI KEPA, KEC. KEBON JERUK, JAKARTA BARAT 11510
SUGIRI

ANDRE PATI UTAMA, PT
Kualifikasi Usaha (M1)
JL. BRIGJEN. KATAMSO NO. 12, SLIPI, KEC. PALMERAH, JAKARTA BARAT 11410
021-5361731
andre_pati_utama@yahoo.com
SUGENG RIYANTA, ST

ANEKA SUMBER CAHAYA LESTARI, PT
Kualifikasi Usaha (M1)
PERUM KOSAMBI BARU BLOK FX 3 NO. 1, SEMANAN, KEC. KALI DERES, JAKARTA BARAT 11850
021-4214383
pt_anekasumbercahaya@yahoo.com
WINDY WIJAYA

ANGSAMAS PRAWIRA, PT
Kualifikasi Usaha (M1)
JL. H. MARZUKI NO. 63 RT. 10/RW. 03, KEBON JERUK, KEC. KEBON JERUK, JAKARTA BARAT 11530
021-5858348
ARMAN DENDI KUSUMAJAYA

ANTOBI JAYA, CV
Kualifikasi Usaha (K3)
JL. KP. BARU NO. 15, RT. 09/RW. 010, KEMBANGAN UTARA, KEC. KEMBANGAN, JAKARTA BARAT 11610
ARIFIN AHMAD

ANUGERAH CIPTA KREASI, PT
Kualifikasi Usaha (M1)
JL. ANGGREK GARUDA NO. 26 RT. 09/RW. 03, KEMANGGISAN, KEC. PALMERAH, JAKARTA BARAT 11480
021-53652486
021-53652487
IR. DENNY HARTAWAN

ANUGERAH MANDIRI, PT
Kualifikasi Usaha (M1)
JL. TAMAN SURYA II. G SUNRISE GARDEN RT. 08/RW. 05, KEDOYA UTARA, KEC. KEBON JERUK, JAKARTA BARAT 11520
021-5467110
ANDRI

ANUGERAH PRATAMA, CV
Kualifikasi Usaha (K1)
JL. SOKA PUTIH NO. 15, MERUYA UTARA, KEC. KEMBANGAN, JAKARTA BARAT 11620
021-5868120
CEPPY JANUARSYAH

ANUGERAH TIRTA KAHURIPAN PT
Kualifikasi Usaha (M2)
JL. KEDOYA RAYA NO. 30, KEDOYA SELATAN, KEC. KEBON JERUK, JAKARTA BARAT 11520
021-5812423
JOHAN LEWI HARRIMAN

http://jakarta.bps.go.id

ANUGRAH BAROKAH ABADI, PT
Kualifikasi Usaha (M1)
JL. GORONTALO NO. 2 B, KEBON JERUK, KEC. KEBON JERUK
021-4358990
QIFTICHAROH

APSARA INTEGRA REKSATAMA, PT
Kualifikasi Usaha (M1)
KOMP. GREEN GARDEN BLOK Z.4 NO. 7, KEDOYA UTARA, KEC. KEBON JERUK, JAKARTA BARAT 11520
021-5824997
marketing@air.co.id
BUDI WARYANTO

ARDATAMA ADHIGRAHA ANUGERAH, PT
Kualifikasi Usaha (M2)
JL. PANJANG KEDOYA ELOK PLAZA DE 18, KEDOYA SELATAN, KEC. KEBON JERUK, JAKARTA BARAT 11520
021-5821473
021-5821474
MINTARYA

ARENACIPTA CAHYACERIA, PT
Kualifikasi Usaha (M1)
JL. LINGKUNGAN III / 20 RT. 09/RW. 09, TEGAL ALUR, KEC. KALI DERES, JAKARTA BARAT 11820
021-5561653
ISMAIL

ARIEF PERMATA JAYA, PT
Kualifikasi Usaha (M1)
JL. KAPUK NO. 22 A, KAPUK, KEC. CENGKARENG, JAKARTA BARAT 11720
NGATIMAN

ARIESTA PRATAMA, PT
Kualifikasi Usaha (M1)
JL. TOMANG RAYA NO. 12 G, TOMANG, KEC. GROGOL PETAMBURAN
021-5683495

ARIESTO TUNGGAL ENGINEERING, PT
Kualifikasi Usaha (M2)
JL. H. SALEH II NO.15 RT. 003/RW. 02, SUKABUMI SELATAN, KEC. KEBON JERUK, JAKARTA BARAT 11560
021-5324727
021-5493963
H. ROHADI

ARISCA HUSTIWA KENCANA, PT
Kualifikasi Usaha (M1)
JL. ANGSANA RAYA NO. 28, CENGKARENG TIMUR, KEC. CENGKARENG, JAKARTA BARAT 11730
021-5574144
ISBANDI

ARSI WASTUADI, PT
Kualifikasi Usaha (M1)
JL. KEBAYORAN LAMA NO. 33 A, LT. II, SUKABUMI SELATAN, KEC. KEBON JERUK, JAKARTA BARAT 11560
021-53653986
arsi_wtd@yahoo.co.id
WALDYONO, SE

ARSIDEA WAHANA GRIYA, PT
Kualifikasi Usaha (M1)
JL. H. SA'AMAN NO. 3, KOTA BAMBU UTARA, KEC. PALMERAH, JAKARTA BARAT 11420
021-5603212
arsidea_wg@yahoo.co.id
IR. FAUZI UMAR

ARSITEK ARUPADATU, PT
Kualifikasi Usaha (M1)
GRAND SLIPI TOWER LT.8 UNIT H JL. S. PARMAN KAV. 22-24 SLIPI, SLIPI, KEC. PALMERAH, JAKARTA BARAT 10210
021-29022280
021-29022279
arupadatu@cbn.net.id
IR. BENEDICTUS WISNU HARYADI

ARTHA GUNA, CV
Kualifikasi Usaha (K2)
JL. KEMANGGISAN ILIR RAYA NO. 2 RT. 003/08, KEL. KEMANGGISAN, KEC. PALMERAH, JAKARTA BARAT 11480
021-5305316
MIONARD ADHIWIGUNO

ARTHA RAYA DESAIN ABADI, PT
Kualifikasi Usaha (M1)
JL. MERUYA UTARA RAYA NO. 70 RT. 18/RW. 04, KEMBANGAN UTARA, KEC. KEMBANGAN, JAKARTA BARAT 11610
021-5874657
INDAH KEMBANG LIA

ARTHACIPTA KREASI, PT
Kualifikasi Usaha (M1)
JL. PALAPA VI NO. 12, KEDOYA SELATAN, KEC. KEBON JERUK, JAKARTA BARAT 11520
021-58303267
ARTHACIPTA_K@YAHOO.COM
M. SUMBONO, ST

ARUNG DAKKA, PT
Kualifikasi Usaha (M1)
JL. H. MADING KEBON KELAPA NO. 48, KEMBANGAN UTARA, KEC. KEMBANGAN, JAKARTA BARAT 11610
021-5814898
SITI RAYA HUTABARAT

ARYSNA MANDIRI, PT
Kualifikasi Usaha (M1)
JL. TOMANG TINGGI XV NO. 3 A RT. 014/RW. 007, PEKOJAN, KEC. TAMBORA
021-5666455
HUSNA INDRIYANI

ASIA LUHUR BUDI, PT
Kualifikasi Usaha (M2)
JL. BANDENGAN SELATAN NO. 12 CC RT. 01/RW. 05, PEKOJAN, KEC. TAMBORA, JAKARTA BARAT 11240
021-6905009
021-6914264
aibudi@centernet.id
AGUNG SANTOSO

ASIA MORADON, PT
Kualifikasi Usaha (M1)
JL. JELAMBAR ILIR NO. 10-F SAMPING BBD, JELAMBAR, KEC. GROGOL PETAMBURAN, JAKARTA BARAT 11460
021-5665057
021-5677691
TJANDRA SETIADJI

ASIA PACIFIC KONSTRUKSI & CO, CV
Kualifikasi Usaha (K3)
JL. KEMBANG AGUNG III BLOK F5 NO. 17 KEMBANGAN SELATAN, KEC. KEMBANGAN, JAKARTA BARAT 11610
021-5817891
aspac@centrin.net.id
IR. HARIJADI

ASIANA TECHNOLOGIES LESTARY, PT
Kualifikasi Usaha (B1)
JL. RAYA MERUYA ILIR, INTERCON PLAZA BLOK A III NO. 15, SRENGSENG, KEC. KEMBANGAN, JAKARTA BARAT 11630
021-5857463
MAKDIN LUMBAN RAJA NAINGGOLAN

ASOKA PUTRA TEKNIK METALINDO, PT
Kualifikasi Usaha (M1)
JL. SWADAYA RAYA NO. 58, WIJAYA KESUMA, KEC. GROGOL PETAMBURAN, JAKARTA BARAT 11460
SHONY FEBRIMAS

ASTEN INDAH ANUGERAH, PT
Kualifikasi Usaha (M1)
JL. KP. BULAK TEKO NO. 12A, KALIDERES, KEC. KALI DERES, JAKARTA BARAT 11840
021-54197560
INDAH CEMPAKA MINGGUNI

AVIA JAYA INDAH, PT
Kualifikasi Usaha (M1)
CITRA GARDEN I BLOK D7/14-15, KALIDERES, KEC. KALI DERES, JAKARTA BARAT 11840
021-3901292
IR. NANA AVIANTINA

http://jakarta.bps.go.id

AVIP INTERIORS, PT
Kualifikasi Usaha (M1)
JL. RAYA KEBAYORAN LAMA NO. 41, SUKABUMI SELATAN, KEC. KEBON JERUK, JAKARTA BARAT 11560
021-53675530
FRANCISCUS MARIA VICTOR A. S.

BAHYUTAMA KERTA MUKTI, PT
Kualifikasi Usaha (M1)
JL. PURI KEMBANGAN BLOK A NO. 6 PURI INDAH, KEMBANGAN SELATAN, KEC. KEMBANGAN, JAKARTA BARAT 11610
021-5806890
DEDDY IRWANTO

BAITY BERKAH UTAMA, PT
Kualifikasi Usaha (M1)
JL. RAYA BASMOL NO. 24 RT. 11/RW. 04, KEMBANGAN UTARA, KEC. KEMBANGAN, JAKARTA BARAT 11610
ARSYAD ADAM

BAJA TAMA SARANA, CV
Kualifikasi Usaha (K3)
JL. 20 DESEMBER NO. 100, RT. 008/03 PEGADUNGAN, KEC. KALI DERES, JAKARTA BARAT 11830
021-54372118
bajatamasarana@yahoo.com
HARJONO

BAKRIE STEEL INDUSTRIES, PT
Kualifikasi Usaha (M1)
JL. TIPAR CAKUNG KP. BARU NO.42 RT. 004/RW. 008, MERUYA UTARA, KEC. KEMBANGAN
021-4600527
IR. WIKARTA SOEKOTJO

BALIPACIFIC PRAGAMA, PT
Kualifikasi Usaha (B1)
JL. TAMAN KEBON JERUK KOMP. INTERCON BLOK U-I NO. 99, KEBON JERUK, KEC. KEBON JERUK, JAKARTA BARAT 11530
021-5857653
IR. DADANG SUMPENA

BANG SANG TO, PT
Kualifikasi Usaha (M2)
JL. AGAVE BLOK A1 NO. 40 LT 4, KEDOYA SELATAN, KEC. KEBON JERUK, JAKARTA BARAT 11520
021-5828969
IR. ERWIN PRINCEN B SIHITE

BANGKIT KARYA UTAMA, PT
Kualifikasi Usaha (M1)
JL. KP. SALO NO. 59 RT. 07/RW. 04, KEMBANGAN UTARA, KEC. KEMBANGAN, JAKARTA BARAT 11610
021-5819020
SUTARNO

BANGUN BUMI PARAMARTA, PT
Kualifikasi Usaha (M1)
JL. SRENGSENG NO. 118N RT. 07/RW. 03, SRENGSENG, KEC. KEMBANGAN 11630
021-5873137
MULYANTO

BANGUN KARYA INDAH, PT
Kualifikasi Usaha (M1)
JL. LATUMENTEN III NO. 63, JELAMBAR BARU, KEC. GROGOL PETAMBURAN, JAKARTA BARAT 11460
DRS. SIRAJUDDIN

BANGUN KHARISMA PRIMA, PT
Kualifikasi Usaha (B1)
JL. PANGERAN TUBAGUS ANGKE NO. 97, WIJAYA KESUMA, KEC. GROGOL PETAMBURAN, JAKARTA BARAT 11460
021-63857639
021-63857639
pt-bkp@telkom.net
YANTI YANI

BANGUN MAJU BERSAMA, PT
Kualifikasi Usaha (M1)
JL. PONDOK RANDU RT. 003/RW. 02, DURI KOSAMBI, KEC. CENGKARENG, JAKARTA BARAT 11750
021-54393165
MAHROJAT

BANGUN MAS, CV
Kualifikasi Usaha (K3)
JL. DAAN MOGOT NO. 43 TANJUNG DUREN UTARA, GROGOL PETAMBURAN, TANJUNG DUREN UTARA, KEC. GROGOL PETAMBURAN, JAKARTA BARAT 11470
021-5660407
MANGANTAS PANGARIBUAN

BANGUN MEGA PERTIWI, PT
Kualifikasi Usaha (M1)
KEDOYA ELOK PLAZA BLOK DD NO. 75, SLIPI, KEC. PALMERAH
021-58300835
IR. IRIANTO

BANGUN NUSA RAYA, PT
Kualifikasi Usaha (M1)
JL. SATRIA X NO. 24 RT. 11/RW. 04, JELAMBAR, KEC. GROGOL PETAMBURAN, JAKARTA BARAT 11460
021-56967593
TIOLINA L. TOBING

BANGUN PILAR PERSADA, PT
Kualifikasi Usaha (M1)
JL. KATALIA NO.2 RT. 007/RW. 008, KOTA BAMBU UTARA, KEC. PALMERAH
021-5674721
IR. EDY YUSUF

BANGUN SEJAHTERA UTAMA, CV
Kualifikasi Usaha (K2)
JL. SURYA UTAMA IV-C NO. 2 RT. 007/011, KEDOYA UTARA, KEC. KEBON JERUK, JAKARTA BARAT 11520
ANTON SUKANDAR

BARATO WIRAKARSA, PT
Kualifikasi Usaha (M1)
JL. CENGKEH NO.16/8, PINANGSIA, KEC. TAMAN SARI
021-6902852
ISKANDAR ETENG

BASA KUSUMA PUTRA MUDA, PT
Kualifikasi Usaha (M1)
RUKO KALIDERES PERMAI BLOK E1 / IA, KALIDERES, KEC. KALI DERES, JAKARTA BARAT 11840
021-5452514
NY. LESI ANGRIANTO

BATANGHARI KARYA MANDIRI, PT
Kualifikasi Usaha (M1)
JL. DAAN MOGOT NO. 88, JELAMBAR, KEC. GROGOL PETAMBURAN
021-54398151
EDDY SALOMON GINTING

BATARA MEGA KRIDA KENCANA, PT
Kualifikasi Usaha (M1)
JL. JERUK MANIS V NO. 80, DURI KEPA, KEC. KEBON JERUK, JAKARTA BARAT 11510
021-7331568
bmkk@cbn.net.id
IR. HENDRY HANDOJO

BATAVIA MANDIRI JAYA, PT
Kualifikasi Usaha (M1)
JL. KEMANGGISAN PULO NO. 64 RT. 11/RW. 03, PALMERAH, KEC. PALMERAH, JAKARTA BARAT 11480
021-91279945
BAIK MARTINGGI HASIBUAN

BATU ALAS PERMATA, PT
Kualifikasi Usaha (M1)
RUKO TAMAN PALEM LESTARI BLOK Z2 NO. 57, CENGKARENG TIMUR, KEC. CENGKARENG, JAKARTA BARAT 11730
021-3853150
021-55959644
HENDRIK GULTOM

BATU DUA PRIMA, PT
Kualifikasi Usaha (M1)
JL. LANTUMENTEN RAYA NO. 5, JELAMBAR BARU, KEC. GROGOL PETAMBURAN, JAKARTA BARAT 11460
021-5679942
ARFA

http://jakarta.bps.go.id

BATU MAS MULIA, PT
Kualifikasi Usaha (M1)
JL. BHAKTI I/9 RT. 15/RW. 08, KEMANGGISAN, KEC. PALMERAH, JAKARTA BARAT 11480
021-8650680
NUR KUMALASARI

BATUHOLING PERSADA JAYA, CV
Kualifikasi Usaha (K3)
JL. DR. MUWARDI RAYA NO. 19 AA GROGOL, GROGOL, KEC. GROGOL PETAMBURAN, JAKARTA BARAT 11450
RAMLI SINAGA

BATUR ARTHA MANDIRI, PT
Kualifikasi Usaha (B1)
JL. KH. HASYIM ASHARI PUSAT NIAGA ROXY MAS BLOK C3 NO. 23, JAKARTA BARAT
021-6385921
KETUT RADIARTHA

BAYU BERLIAN MANDIRI, PT
Kualifikasi Usaha (M1)
JL. NUSA INDAH NO. 34, KEBON JERUK, KEC. KEBON JERUK, JAKARTA BARAT 11530
021-5481495
b2m_bayu@yahoo.co.id
IR. SURATNO

BELINDO INTI PERKASA, PT
Kualifikasi Usaha (M1)
JL. MANGGA BESAR IV M NO. 6B RT. 005/RW. 03, TAMAN SARI, KEC. TAMAN SARI, JAKARTA BARAT 11150
021-6251137
021-6006286
TJONG CHARLIE CHAROLINA

BENTARA KARYA MANDIRI, PT
Kualifikasi Usaha (M1)
JL. RAYA PEJUANGAN KOMP. PRISMA KEDOYA PLAZA BLOK D/14, KEBON JERUK, KEC. KEBON JERUK, JAKARTA BARAT 11530
021-5310310
bentara@cbn.net.id
IR. SUTJIANTO

BERKAT ALKES MANDIRI, PT
Kualifikasi Usaha (M1)
GRAHA ARTERI MAS NO. 23 JL. PANJANG KAV. 68, KALIDERES, KEC. KALI DERES
021-5807598
SALOMO KARYA TARIGAN

BERMASA SIMPATI, PT
Kualifikasi Usaha (M1)
JL. NABET NO. 48 SANGGRAHAN, KEMBANGAN SELATAN, KEC. KEMBANGAN, JAKARTA BARAT 11610
021-5803035
BERNARD SANGAPAN

BHAKTI CIPTA PERSADA, PT
Kualifikasi Usaha (M1)
JL. KEMUNING NO. 67, JATI PULO, KEC. PALMERAH
021-5677188
021-02150967052

BHASKARA MADYA, CV
Kualifikasi Usaha (K3)
JL. MANGGA BESAR RAYA NO. 42 TAMAN SARI, MANGGA BESAR, KEC. TAMAN SARI, JAKARTA BARAT 11180
021-6495191
BUDIHARDJO

BHATINI MITRA JAYA, PT
Kualifikasi Usaha (M1)
JL. LAPANGAN BOLA NO. 4, KEBON JERUK, KEC. KEBON JERUK, JAKARTA BARAT 11530
021-95350722
BHATINI_MJ@YAHOO.COM
SRI HARTONO

BHINEKA AGUNG, PT
Kualifikasi Usaha (M1)
JL. TUBAGUS ANGKE NO. 99 A RT. 7/RW. 12, JELAMBAR, KEC. GROGOL PETAMBURAN, JAKARTA BARAT 11460
021-56650760
YANTO GUNARTO

BHINEKA CIPTABAHANA PURA PT
Kualifikasi Usaha (M1)
JL. PURI KENCANA RUKAN PURI NIAGA I BLOK 7/3-N, KEMBANGAN SELATAN, KEC. KEMBANGAN, JAKARTA BARAT 11610
021-5813127
021-5823130
bpc@centrin.net.id

BHINEKA JAYA UTAMA, PT
Kualifikasi Usaha (M1)
JL. TUBAGUS ANGKE NO. 110, JELAMBAR, KEC. GROGOL PETAMBURAN, JAKARTA BARAT 11460
021-56650760
ANARDI

BILINDO ANDASE, PT
Kualifikasi Usaha (M1)
JL. TERATAI NO. 14 RT. 09/RW. 10, KEMBANGAN UTARA, KEC. KEMBANGAN, JAKARTA BARAT 11610
021-9223396
SYARIFUDDIN

BIMA SAKTI, CV
Kualifikasi Usaha (K3)
JL. TANJUNG DUREN RAYA NO. 78, RT. 01/05 TANJUNG DUREN UTARA, KEC. GROGOL PETAMBURAN, JAKARTA BARAT 11470
021-83705976
IR. DARMADI TEDJA

BIMASETA CIPTA OPTIMAL, PT
Kualifikasi Usaha (M1)
JL. RS. HARAPAN KITA NO. 1, SLIPI, KEC. PALMERAH, JAKARTA BARAT 11410
021-5602412
bimaseta@cbn.net.id
ARNOLD ADHITAMA

BINA BUANA SEMESTA, PT
Kualifikasi Usaha (M1)
RUKO RICH PALACE NO.A 1-A2, JL. LAPANGAN BOLA RT. 008/RW. 007, SRENGSENG, KEC. KEMBANGAN
021-5482018
BUDIANTO WIJAYA

BINA PUTRA DAERAH, PT
Kualifikasi Usaha (M2)
JL. AL- MARIFAH NO. 2, RAWA BUAYA, KEC. CENGKARENG, JAKARTA BARAT 11730
021-5811290
binaputradaerah@yahoo.co.id
BASRI

BINA TERPADU, PT
Kualifikasi Usaha (M1)
JL DAAN MOGOT KM. 14 NO 7 BLOK 3D 4D, CENGKARENG TIMUR, KEC. CENGKARENG, JAKARTA BARAT 11730
021-54390874
terpadu@indosat.net.id
IR. ARIES WIMARUTA, MM

BINABAKTI NIAGAPERKASA, PT
Kualifikasi Usaha (M2)
JL. KEBUN JERUK I NO. 32, MAPHAR, KEC. TAMAN SARI, JAKARTA BARAT 11160
021-2600990
021-2600951
bnp-med@centrin.net.id
KHAIRIL BARIAH

BINTANG MAS WICAKSANA, PT
Kualifikasi Usaha (M1)
JL. DAAN MOGOT NO. 119 RUKO ALDIRON HERO BLOK D/8 LT. 3, DURI KEPA, KEC. KEBON JERUK, JAKARTA BARAT 11510
021-56943899
bmw@cbn.net.id
THE TEDJO HUDIANTO

BINTANG PERDANA SARANA MANDIRI, PT
Kualifikasi Usaha (M1)
JL. ANGGREK GARUDA PASAR SLIPI LT. 2, KEMANGGISAN, KEC. PALMERAH, JAKARTA BARAT 11480
ptbpsm@gmail.com
MALINO RIZAL DATUBARA

http://jakarta.bps.go.id

BINTANG TIMUR, CV
Kualifikasi Usaha (K1)
JL. KOTA BAMBU UTARA I NO. 23 PALMERAH, KOTA BAMBU UTARA, KEC. PALMERAH, JAKARTA BARAT 11420
021-3519214
AHMAD

BIRU INDOKON, PT
Kualifikasi Usaha (M2)
JL. PINTU BESAR SELATAN NO. 83, PINANGSIA, KEC. TAMAN SARI, JAKARTA BARAT 11110
021-6909893
ARIFIN SIMAN

BIRU INTERNASIONAL, PT
Kualifikasi Usaha (M1)
JL. PINTU BESAR SELATAN NO. 93, PINANGSIA, KEC. TAMAN SARI, JAKARTA BARAT 11110
021-6909892
021-6909892
birusons@biruindonesia.com
AMAN SIMAN

BOBBY AND TEAM, PT
Kualifikasi Usaha (M1)
JL. BANGUN NUSA RAYA NO. 25, CENGKARENG TIMUR, KEC. CENGKARENG, JAKARTA BARAT 11730
021-5402794
bobby_and_tema@yahoo.co.id
IR. BAMBANG IRAWAN SLAMET, IAI

BOGAR ARTA SATRIA, PT
Kualifikasi Usaha (M1)
JL. HAYAM WURUK 114 A NO. 29, MAPHAR, KEC. TAMAN SARI, JAKARTA BARAT 11160
021-6390264
021-6591618
TJAKRA BRATAKUSUMO

BONA DUPANG SOALOON, PT
Kualifikasi Usaha (M1)
JL. HADIAH 45 A NO. 5, GROGOL, KEC. GROGOL PETAMBURAN, JAKARTA BARAT 11510
021-5655080
021-5655079
bonadupang@hotmail.com
IR. B.H SITORUS, M.SC, MM

BONA PURI ARTHA, PT
Kualifikasi Usaha (M1)
JL. KAMAL RAYA NO. 23 B, CENGKARENG BARAT, KEC. CENGKARENG, JAKARTA BARAT 11730
021-55961418
borita@dnet.net.id
LEONARD G. SITOMPUL

BONG BONG BROMO, PT
Kualifikasi Usaha (M1)
JL. KEMANGGISAN ILIR IV NO. 11, KEMANGGISAN, KEC. PALMERAH, JAKARTA BARAT 11480
021-53676367
021-5306781
MUH. AMIN SHAF

BONI UTAMA KARYA, PT
Kualifikasi Usaha (M1)
JL. PANJANG KOMP. BEPEKA VI/24 A RT. 05/RW. 10, KEBON JERUK, KEC. KEBON JERUK, JAKARTA BARAT 11530
MONANG T. SIMANJUNTAK, SE

BOSTA KARYA INDAH, PT
Kualifikasi Usaha (M1)
JL. ANGREK NELI MURNI BLOK A NO. 98A, KEMANGGISAN, KEC. PALMERAH, JAKARTA BARAT 11480
021-5484537
021-5358307
RISDIANA

BOSTA KARYA UTAMA SELARAS, PT
Kualifikasi Usaha (M2)
JL. ANGGREK NELI MURNI BLOK A NO. 98 A RT. 15/RW. 1, KEC. GROGOL PETAMBURAN, JAKARTA BARAT 11480
021-5484537
021-5558307
bostakaryautamaselaras@yahoo.co.id
PARDAMEAN DOMONIKUS NAIBAHO

BRIMBUN RAYA INDAH PT
Kualifikasi Usaha (M2)
JL. RAYA POS PENGUMBEN NO. 10 A, SRENGSENG, KEC. KEMBANGAN, JAKARTA BARAT 11630
021-5846511
brimbun_hp@cbn.co.id
IWAN GUNADIRDJA

BUMI CASA MANGGALA UTAMA, PT
Kualifikasi Usaha (M1)
JL. CARINA SAYANG BLOK Z-25 RT. 010/RW. 004, RAWA BUAYA, KEC. CENGKARENG
021-5371065
RIO AGUSTINUS HENDRAJAYA

BUMI EPHOMETI UTAMA, PT
Kualifikasi Usaha (M1)
JL. H. RAUSIN NO. 128 A, PALMERAH, KEC. PALMERAH, JAKARTA BARAT 11480
021-5325031
HOLY NURRACHMAN

BUMI NUSANTARA, CV
Kualifikasi Usaha (K1)
JL. GAGA SEMANAN BLOK H. MERDEKA NO. 86, SEMANAN, KEC. KALI DERES, JAKARTA BARAT 11850
SUHARTI

BUMI PANOLAN SINAR SEJAHTERA, PT
Kualifikasi Usaha (M1)
JL. A NO. 33, KEBON JERUK, KEC. KEBON JERUK, JAKARTA BARAT 11530
021-5300710
HARIYANI YOGYANINGSIH

BUMI PERMAI RAYA, PT
Kualifikasi Usaha (M2)
JL. CENGKEH NO. 22 BLOK H LT. III, PINANGSIA, KEC. TAMAN SARI, JAKARTA BARAT 11110
021-6925445
021-6952445
bumipermairaya@yahoo.co.id
FENI

BUMI REKA PERTIWI PT
Kualifikasi Usaha (M2)
JL. PERJUANGAN NO. 1 KEDOYA CENTER BLOK D-10 RT. 15/RW. 10, KEBON JERUK, KEC. KEBON JERUK, JAKARTA BARAT 11530
021-5330808
021-5308567
bumirek@cbn.net.id
IR. HENDRI SOLIHIN

BUMI SANINDO, PT
Kualifikasi Usaha (M1)
JL. CENGKEH NO. 22 H, PINANGSIA, KEC. TAMAN SARI, JAKARTA BARAT 11110
021-6925445
MUJI RAHAYU

BUNGA JAYA ABADI SENTOSA, PT
Kualifikasi Usaha (M1)
JL. MERUYA ILIR RAYA INTERCON PLAZA BLOK D NO. 10 RT. 01/RW. 09, SRENGSENG, KEC. KEMBANGAN, JAKARTA BARAT 11630
M. AKHYAR SUDRAJAT

CAHAYA NIAGA PURIMAS, PT
Kualifikasi Usaha (M1)
JL. KEMBANG KENCANA BLOK B. 2-5A/5B TAMAN ARIES, MERUYA UTARA, KEC. KEMBANGAN, JAKARTA BARAT 11620
021-5864002
NUGROHO MULJONO

CAHAYA PALAPA ANTARNUSA, CV
Kualifikasi Usaha (K2)
JL. ANGSANA RAYA NO. 28 RT. 009/02, CENGKARENG TIMUR, KEC. CENGKARENG, JAKARTA BARAT 11730
SUWANDI

CAHAYA SUKSES UTAMA, PT
Kualifikasi Usaha (M1)
JL. SAWAH BALONG DALAM NO. 84, SRENGSENG, KEC. KEMBANGAN, JAKARTA BARAT 11630
021-5873570
FISTIANTO HALIM

http://jakarta.bps.go.id

CAHAYAMURNI DIRGANUSA, PT
Kualifikasi Usaha (M1)
JL. KAMAL RAYA OUTER RING ROAD TAMAN PALEM LESTARI KOMP. GALAXI BLOK R NO. 50, CENGKARENG BARAT, KEC. CENGKARENG, JAKARTA BARAT 11730
021-5595730
021-55959729
jkt-offfice@cahayamurni.co.id
IWAN THAMRIN

CAISSON DIMENSI, PT
Kualifikasi Usaha (M2)
JL. RAYA PERJUANGAN, PRISMA KEDOYA PLAZA BLOK D / 22-23, KEDOYA UTARA, KEC. KEBON JERUK, JAKARTA BARAT 11520
021-5310013
021-5310013
caisson@bit.net.id
IR. HIDAJAT LESMANA MT

CASA PRIMA INDONESIA, PT
Kualifikasi Usaha (M1)
JL. RAYA KAMAL OUTER RING ROAD, KOMP. TAMAN PALEM LESTARI RUKO PELANGI BLOK B NO. 28, CENGKARENG BARAT, KEC. CENGKARENG, JAKARTA BARAT 11730
021-55958244
021-55958219
IR. MINTONO SUGIHARTO

CATUR TUNGGAL SARANA MANDIRI, PT
Kualifikasi Usaha (M1)
KEDOYA ELOK PLAZA BLOK.DAB, KEBON JERUK, KEC. KEBON JERUK, JAKARTA BARAT 11530
021-5806344
021-5806345
HANADI HARJONO

CATURGRIYA NARADIPA, PT
Kualifikasi Usaha (M2)
JL. RAYA KEBAYORAN LAMA NO. 156-C, SUKABUMI SELATAN, KEC. KEBON JERUK, JAKARTA BARAT 11560
021-5330448
cgriya@cbn.net.id
IR. BASUKI YAPRIADI

CEMPAKA JAYANINDO , PT
Kualifikasi Usaha (M1)
JL. LINGKUNGAN III NO. 20 RT. 09/RW. 09, TEGAL ALUR, KEC. KALI DERES, JAKARTA BARAT 11820
021-5561653
WILLY

CENDRAWASIH, CV
Kualifikasi Usaha (K1)
JL. ASEM I NO. 325 TOMANG, KEPA DURI, DURI KEPA, KEC. KEBON JERUK, JAKARTA BARAT 11510
021-5640120
DJONG WINDRA PRASETYO

CENTRA MULTI ELEKTRINDO, PT
Kualifikasi Usaha (M2)
JL. KEMUKUS NO.32 BLOK B27, PINANGSIA, KEC. TAMAN SARI, JAKARTA BARAT 11110
021-6908625
021-6908625
centramultielektrindo@yahoo.co.id
IDA

CHANDRA BERKAT ABADI, CV
Kualifikasi Usaha (K3)
JL. GOMBOL RAYA RT. 001/013, KALIDERES, KALIDERES, KEC. KALI DERES, JAKARTA BARAT 11840
021-3864483
TIRAMSA MANURUNG

CHARIS MULTI KREASI, PT
Kualifikasi Usaha (M1)
JL. TAMAN PALEM BLOK B III NO. 23, CENGKARENG BARAT, KEC. CENGKARENG, JAKARTA BARAT 11730
021-5760640
NY. MELATI

CHATULISTIWA MUDA, PT
Kualifikasi Usaha (M1)
JL. KEBAYORAN LAMA NO. 236 A RT. 10/RW. 01, SUKABUMI SELATAN, KEC. KEBON JERUK, JAKARTA BARAT 11560
021-53690197
chamud@centrin.net.id
SHAH REZA

CIPTA ADIWASTU DESAIN, PT
Kualifikasi Usaha (M1)
JL. MADRASAH 1 NO. 6 RT. 01/RW. 04, SUKABUMI UTARA, KEC. KEBON JERUK, JAKARTA BARAT 11540
021-53654684
021-53654684
ciptaadiwastudesain@gmail.com
AMA SUGIARTO

CIPTA AMANGRAHA, PT
Kualifikasi Usaha (M1)
JL. GREEN VILLE MAISONETTE BLOK F-A8, DURI KEPA, KEC. KEBON JERUK, JAKARTA BARAT 11510
021-5656228
IR. HADHI KUSUMO

CIPTA GEMILANG TEKNIK MANDIRI, PT
Kualifikasi Usaha (M1)
JL. MUTIARA TAMAN PALEM BLOK A-15/27, CENGKARENG BARAT, KEC. CENGKARENG, JAKARTA BARAT 11730
021-54353637
021-54355905
ATJE YASIN

CIPTA GRAHA NUSANTARA, CV
Kualifikasi Usaha (K1)
JL. RAYA BASMOL NO. 105, KEMBANGAN UTARA, KEC. KEMBANGAN, JAKARTA BARAT 11610
ACHMAD HASAN

CIPTA KARSA, PT
Kualifikasi Usaha (M1)
JL. TALI RAYA NO. 37B WISMA 77 LT. 9 RUANG 24 & 25 RT. 005/RW. 08, SLIPI, KEC. PALMERAH, JAKARTA BARAT 11410
021-53675001
ciptajkt@dnet.net.id
IR. BILLY SATYA LINARDI

CIPTA KREASI ALUMINDO, PT
Kualifikasi Usaha (M1)
JL. KEBAYORAN LAMA NO. 80 B RT. 05/RW. 01, SUKABUMI UTARA, KEC. KEBON JERUK 11540
021-5303307

CIPTA KREASINDO PRAKARSA, PT
Kualifikasi Usaha (M1)
JL. RAYA LUAR LINGKAR BARAT NO. 17, DURI KOSAMBI, KEC. CENGKARENG, JAKARTA BARAT 11750
021-54392909
ciptakon@indosat.net.id
SAKTI SANTOSA JUDHANATA

CIPTA PERSADA GASINDO, PT
Kualifikasi Usaha (M1)
JL. PEJUANGAN NO. 7 RT. 009/RW. 007, KEBON JERUK, KEC. KEBON JERUK, JAKARTA BARAT 11530
021-53673067
HJ. ENDANG BASUKI ENNY SUTRISNO

CIPTA REKAYASA TERPADU , PT
Kualifikasi Usaha (M1)
JL. TANJUNG DUREN RAYA NO. 42 RT. 07/RW. 03, TANJUNG DUREN UTARA, KEC. GROGOL PETAMBURAN, JAKARTA BARAT 11470
021-5328792
crtinabd@indo.net.id
IR. GERARDA ROSANA

CIPTA TOTAL SOLUSINDO, PT
Kualifikasi Usaha (M1)
KOMP. PERKANTORAN GROGOL PERMAI BLOK D-5, JELAMBAR, KEC. GROGOL PETAMBURAN, JAKARTA BARAT 11460
021-5667786
021-56966548
ANDRY SETIAWAN

CITICON ADHI NUGRAHA PT
Kualifikasi Usaha (B1)
JL. LETJEN S. PARMAN KAV.77 WISMA 77 LT. 20, SLIPI, KEC. PALMERAH, JAKARTA BARAT 11410
021-53670078
headoffice@citicon.co.id
HENDRO KURNIAWAN

http://jakarta.bps.go.id

CITRA BANGUN USAHA MANDIRI, PT
Kualifikasi Usaha (M1)
JL. PETA SELATAN NO. 6 -S, KALIDERES, KEC. KALI DERES, JAKARTA BARAT 11840
021-5450240
citrabangunusahamandiri@yahoo.com
DJINARTO

CITRA CEMERLANG, PT
Kualifikasi Usaha (M1)
KOMP. JOGLO BARU BLOK D NO. 1, JOGLO, KEC. KEMBANGAN, JAKARTA BARAT 11640
021-5854663
KWEE FIE LING

CITRA GADI, PT
Kualifikasi Usaha (M1)
JL. LATUMENTEN RAYA NO. 1, JELAMBAR, KEC. GROGOL PETAMBURAN, JAKARTA BARAT 11460
021-54368087
BENHARD M. SITUMORANG, ST

CITRA KARSA PERSADA, PT
Kualifikasi Usaha (M1)
PERUM. CITRA GARDEN II BLOK K 1/3, PEGADUNGAN, KEC. KALI DERES, JAKARTA BARAT 11830
021-5442454
021-5444140
melioraris@yahoo.co.id
GERVASIUS FRANKY

CITRA KENCANA, PT
Kualifikasi Usaha (M1)
RUKAN ARIES NIAGA BLOK A 1-2R JL. TAMAN ARIES, MERUYA UTARA, KEC. KEMBANGAN
021-58906928
AHMAD

CITRA MARUM PERKASA, PT
Kualifikasi Usaha (M1)
JL. TANJUNG DUREN BARAT I NO. 27E RT. 12/RW. 04, TANJUNG DUREN UTARA, KEC. GROGOL PETAMBURAN, JAKARTA BARAT 11470
021-5673831
021-5657017
citra@marumagroup.co.id
CHARLES R. PASARIBU

CITRA PUTRA MADANI, PT
Kualifikasi Usaha (M1)
JL. MERUYA ILIR RAYA INTERCON PLAZA BLOK D NO. 10 RT. 01/RW. 09, SRENGSENG, KEC. KEMBANGAN, JAKARTA BARAT 11630
021-5852154
SUDIRMAN

CONBLOC INFRATECNO, PT
Kualifikasi Usaha (B1)
JL MERUYA ILIR RAYA INTERCON PLAZA BLOK C NO. 20-21, MERUYA UTARA, KEC. KEMBANGAN, JAKARTA BARAT 11620
021-5846148
HALIK HUDAYA

CONTROMATIC PRIMA MANDIRI, PT
Kualifikasi Usaha (M1)
SENTRA NIAGA PURI INDAH BLOK T6 NO. 35, KEMBANGAN SELATAN, KEC. KEMBANGAN, JAKARTA BARAT 11610
021-5800550
cpm@cbn.net.id
NURYANTI

CURAH FAJAR TIMUR, PT
Kualifikasi Usaha (M1)
JL. HH NO. 40 RT. 09/RW. 01, KEBON JERUK, KEC. KEBON JERUK, JAKARTA BARAT 11530
021-5858348
TOMMY UNSULANGI, SE

DAHANA SURYA PERKASA, PT
Kualifikasi Usaha (M1)
JL. MACAN NO. 6 BLOK B6 - B7 DAAN MOGOT, KELAPA DUA, KEC. KEBON JERUK, JAKARTA BARAT 11520
021-5670745
beldan@indosat.net.id
AGUS SUSANTO

DAKSINAPATI MAKARA PUTRA, PT
Kualifikasi Usaha (M2)
JL. KEMANGGISAN ILIR V NO. 53, SUKABUMI UTARA, KEC. KEBON JERUK, JAKARTA BARAT 11540
021-5329890
COENRAD KUNTJORO

DAMARU GEMA PRATAMA, PT
Kualifikasi Usaha (M2)
JL. TANJUNG DUREN RAYA NO. 42 KAV.355 RT. 07/RW. 03, TANJUNG DUREN UTARA, KEC. GROGOL PETAMBURAN, JAKARTA BARAT 11470
021-56960722
DANNY S.M.H. PASARIBU

DARU PANJANGSARI PUTRA, PT
Kualifikasi Usaha (M1)
JL. ARJUNA NO. 64 KOTA BAMBU UTARA, KEMANGGISAN, KEC. PALMERAH, JAKARTA BARAT 11480
H. SOEROTO

DASATRIA UTAMA, PT
Kualifikasi Usaha (M2)
JL. PANJANG, PERTOKOAN SUNRISE GARDEN BLOK X NO. 4, KEDOYA UTARA, KEC. KEBON JERUK, JAKARTA BARAT 11520
021-5803332
IR. RUSLY WIJAYA

DATRA INTERNUSA, PT
Kualifikasi Usaha (M1)
JL. SRENGSENG RAYA NO. 39 RT. 05/RW. 02, SRENGSENG, KEC. KEMBANGAN, JAKARTA BARAT 11630
021-5867882
datint@rad.net.id
LIES INDIANI

DAWSON DAVSON SAKTI, PT
Kualifikasi Usaha (M1)
JL. HAYAM WURUK GED. LIDETEVES TRADE CANTER LT. UG BLOK A5 NO. 1, MANGGA BESAR, KEC. TAMAN SARI, JAKARTA BARAT 11180
021-70915252
RIA NATALIA

DAYA CIPTA ANEKAREKSA, PT
Kualifikasi Usaha (M2)
JL MERUYA ILIR RAYA INTECON PLAZA BLOK D NO. 19, MERUYA UTARA, KEC. KEMBANGAN, JAKARTA BARAT 11620
021-5845534
RIDO WOSANGARA BILLY

DAYAHASTA BANGUN SELARAS, PT
Kualifikasi Usaha (M1)
JL. BUGIS UTAMA NO. 23, KEMBANGAN SELATAN, KEC. KEMBANGAN, JAKARTA BARAT 11610
021-5804023
dhbs@cbn.net.id
AKBARUDIN

DECODA MATRAMAXIMA, PT
Kualifikasi Usaha (M1)
JL. KEMANGGISAN ILIR IV NO. 5, KEMANGGISAN, KEC. PALMERAH, JAKARTA BARAT 11480
021-98520305
decoda@centrin.net.id
FRANS LRONARD R

DEMETA TELNET, PT
Kualifikasi Usaha (M2)
JL. RAYA MERUYA ILIR NO. 88 (BUSINESS PARK) E 11-12, MERUYA UTARA, KEC. KEMBANGAN, JAKARTA BARAT 11620
021-30051565
I KOMANG ADI SETIAWAN

DENTAMULIA ELMASUTRA, PT
Kualifikasi Usaha (M1)
RUKO MUTIARA TAMAN PALEM BLOK C.8 NO. 36, CENGKARENG TIMUR, KEC. CENGKARENG, JAKARTA BARAT 11730
021-54355617
EFFENDIE

http://jakarta.bps.go.id

DERMALESTARI ELOKINDO, PT
Kualifikasi Usaha (M1)
JL. PAHLAWAN NO. 26, SUKABUMI SELATAN, KEC. KEBON JERUK, JAKARTA BARAT 11560
021-5361688
daemalestari@yahoo.com
NANI MARPAUNG

DERU PERSADA , PT
Kualifikasi Usaha (M2)
JL. ARJUNA SELATAN RT. 001/RW. 12, KEBON JERUK, KEC. KEBON JERUK, JAKARTA BARAT 11530
021-5482421
IR. RUDY LAWANTARA

DESAKU ABADI, PT
Kualifikasi Usaha (M1)
JL. KEDOYA RAYA NO. 53, KEDOYA SELATAN, KEC. KEBON JERUK, JAKARTA BARAT 11520
021-5807984
IBNU HARTANTO

DEVINDO PRIMA MANDIRI, PT
Kualifikasi Usaha (M1)
JL. MANGGA NO. 15 BLOK U/608 RT. 001/RW. 03, DURI KEPA, KEC. KEBON JERUK, JAKARTA BARAT 11510
021-45852640
DENI INDRAWAN

DEVISEN PRATAMA, PT
Kualifikasi Usaha (M1)
JL. TUMARITIS 28 A RT. 06/RW. 03, KELAPA DUA, KEC. KEBON JERUK, JAKARTA BARAT 11550
ENDANG MULJANA

DEWI MADA OIWUNTU SEJAHTERA, CV
Kualifikasi Usaha (K2)
JL. KOTA BAMBU UTARA NO. 10, KOTA BAMBU UTARA, PALMERAH, KOTA BAMBU UTARA, KEC. PALMERAH, JAKARTA BARAT 11420
NURTATI

DHARMA EKA ABADI, PT
Kualifikasi Usaha (M1)
RUKAN PURI NIAGA BLOK K - 7/3H, KEMBANGAN SELATAN, KEC. KEMBANGAN, JAKARTA BARAT 11610
021-5801051
021-5801077
UNTUNG SAFRONI

DHARMA MOELJADI, PT
Kualifikasi Usaha (B1)
JL. RAYA KEBON JERUK NO. 19 C, SUKABUMI UTARA, KEC. KEBON JERUK, JAKARTA BARAT 11540
021-5480407
021-5485266
IR. GUNADI MULYADI

DHEMIER, CV
Kualifikasi Usaha (K1)
JL. G II NO. 30 RT. 010/02 SLIPI - PALMERAH, SLIPI, KEC. PALMERAH, JAKARTA BARAT 11410
RESTU RAMADHAN

DIAN ABADI INDAH, CV
Kualifikasi Usaha (K1)
JL. ROSELA II NO. 18 WIJAYA KUSUMA, WIJAYA KESUMA, KEC. GROGOL PETAMBURAN, JAKARTA BARAT 23311
021-5646238
NATALIA JUNISARTIKA

DIGDAYABHAKTI ADHIPERTIWI, PT
Kualifikasi Usaha (M1)
JL. TANJUNG DUREN UTARA II NO. 541, TANJUNG DUREN UTARA, KEC. GROGOL PETAMBURAN, JAKARTA BARAT 11470
TEGUH PRIYANTO

DINAMIKA PRAKARSA MUKTI, PT
Kualifikasi Usaha (M1)
JL. PERJUANGAN NO. 3 RT. 003/RW. 07, KEBON JERUK, KEC. KEBON JERUK, JAKARTA BARAT 11530
021-55651211
021-55651232
LEO PHOA

DINAR ALEGA, CV
Kualifikasi Usaha (K1)
JL. PUSPA IV NO. 16 RT. 011/012 CENGKARENG, CENGKARENG TIMUR, KEC. CENGKARENG, JAKARTA BARAT 11730
A. H. TAMBUNAN

DIPTA SAFARI JAYA, PT
Kualifikasi Usaha (M1)
JL. TAMANSARI II NO. 3, MAPHAR, KEC. TAMAN SARI, JAKARTA BARAT 11160
021-5671574
IRWAN SUTANTO

DIVANINDO MUTIARA ABADI, PT
Kualifikasi Usaha (M1)
JL. PTB ANGKE NO. 43 RT. 16/RW. 10, GROGOL, KEC. GROGOL PETAMBURAN, JAKARTA BARAT 11450
021-5546820
DEWI RETNOWATI

DONSONINDO MAKMURBERSATU, PT
Kualifikasi Usaha (M1)
JL. MERUYA ILIR RAYA KOMP. INTERCON A XI NO. 32 RT. 05/RW. 08, SRENGSENG, KEC. KEMBANGAN, JAKARTA BARAT 11630
021-5870715
SUIWANTO PETRUS

DORI DIGOHI ASI KARYA, PT
Kualifikasi Usaha (M1)
JL. MERUYA ILIR RAYA INTERCON PLAZA BLOK D NO. 10 RT. 01/RW. 09, SRENGSENG, KEC. KEMBANGAN, JAKARTA BARAT 11630
021-56969108
TOROPMAN SITUMORANG

DOSMARISA NUR DESIMA, PT
Kualifikasi Usaha (M1)
JL. SEMANGKA II NO. 22 JATIPULO, PALMERAH, JATI PULO, KEC. PALMERAH, JAKARTA BARAT 11430
MINAR SIMARMATA

DOUBLE ALFA SPHASTIKA, PT
Kualifikasi Usaha (M1)
JL. KESEJAHTERAAN NO. 33, KEAGUNGAN, KEC. TAMAN SARI, JAKARTA BARAT 11130
021-6390157
ABDILLAH ALIE

DUA PUTERI ANUGERAH, CV
Kualifikasi Usaha (K2)
JL. SATRIA X NO. 24 JELAMBAR, KEC. GROGOL PETAMBUR RT. 011/RW. 04, JELAMBAR, KEC. GROGOL PETAMBURAN, JAKARTA BARAT 25179
021-3853112

DUAPUTRA PRIMASARI AGUNG, CV
Kualifikasi Usaha (K1)
RUKO BOTANIC JUNCTION 2 BLOK I 10/3 LANTAI DASAR, JL. JOGLO RAYA, JOGLO, KEC. KEMBANGAN
021-5313343
ALFRED PANJAITAN

DUO SRIKANDI PALEMBANG, PT
Kualifikasi Usaha (M1)
JL. DAAN MOGOT NO. 95 C GED. LIPPO BANK LT. 4 SUITE 02, DURI KEPA, KEC. KEBON JERUK, JAKARTA BARAT 11510
021-5664870
MARUHUM SIAGIAN

DUTA BIMA ABADI, CV
Kualifikasi Usaha (K1)
JL. RAYA BASMOL KP. SALO NO. 24 RT. 011/04 KEL. EMBANGAN UTARA, KEC. KEMBANGAN, JAKARTA BARAT 11610
MUHAMAD SAIFULLAH

DUTA DHARMA ELEKTRIDONUSA, PT
Kualifikasi Usaha (M1)
JL. RAYA PERJUANGAN PLAZA KEBON JERUK BLOK D-1, KEC. KEBON JERUK
021-5307373
021-5307372

http://jakarta.bps.go.id

DUTA GRIYA SARANA UTAMA, PT
Kualifikasi Usaha (M1)
JL. LETJEND S. PARMAN KAV. 91 PANIN LIFE PLAZA LT 6 R. 608, KOTA BAMBU SELATAN, KEC. PALMERAH, JAKARTA BARAT 11420
021-56956101
AGUNG WIBAWA SAKTI

DUTA PARAKAN SEMBADA,PT
Kualifikasi Usaha (M1)
JL. H. SOLEH I NO. 36, SUKABUMI SELATAN, KEC. KEBON JERUK, JAKARTA BARAT 11560
021-5493005
H. UTOMO

DUTA TRISNA ADIYASA, PT
Kualifikasi Usaha (M1)
JL. CEMPAKA NO. 20, PALMERAH, KEC. PALMERAH, JAKARTA BARAT 11480
021-5667657
iswara@cbn.net.id
SOEDARKO

DWI SARMA SENTOSA, PT
Kualifikasi Usaha (M1)
JL. TAMAN KEBON JERUK BLOK A III/6, KEBON JERUK, KEC. KEBON JERUK, JAKARTA BARAT 11530
021-5851891
IRWAN BUDIHARTO

DWI WAHANA, PT
Kualifikasi Usaha (M1)
RUKO TOMANG TOL BLOK A1 NO.28, TOMANG, KEC. GROGOL PETAMBURAN, JAKARTA BARAT 11440
021-5804742
FELIX

DWICAHYA BETANINDO, PT
Kualifikasi Usaha (M1)
JL. SATRIA RAYA, KOMP. GROGOL PERMAI BLOK C NO. 22, GROGOL, KEC. GROGOL PETAMBURAN
021-5686236
021-5600701
EVANDARI

DWIMITRA MUGI SENTOSA, PT
Kualifikasi Usaha (M1)
JL. S. PARMAN KAV. 107, TOMANG, KEC. GROGOL PETAMBURAN, JAKARTA BARAT 11440
021-5673650
SUKIANTO LUSLI

DWIPUTRA EKADARA, PT
Kualifikasi Usaha (M1)
KOMP. PERKANTORAN TAMAN KEBON JERUK BLOK A1\/29 RT. 04/RW. 07, MERUYA SELATAN, KEC. KEMBANGAN, JAKARTA BARAT 11650
021-5490279
RUDY HARJANTO

DWIWARNA METALINDO, PT
Kualifikasi Usaha (M1)
TAMAN KEBON JERUK BLOK AA V NO. 22 RT. 03/RW. 07, MERUYA SELATAN, KEC. KEMBANGAN, JAKARTA BARAT 11650
021-5859756
dwiwarnamM@cbn.net.id
MULIAWAN TJANDRA

DYNARA NARATAMA, PT
Kualifikasi Usaha (M2)
JL. FLAMBOYAN NO. 18, KOTA BAMBU UTARA, KEC. PALMERAH, JAKARTA BARAT 11420
021-5656985
RAMSES SUNDJOJO

EKA DAYA KARYA SEJAHTERA, PT
Kualifikasi Usaha (M1)
JL. SAKTI IV NO. 1 A KOMP. PAJAK, KEMANGGISAN, KEC. PALMERAH, JAKARTA BARAT 11480
SUMARSONO, SH

EKA KARYA KONSTRUKSI, PT
Kualifikasi Usaha (M1)
JL. H. LEBAR KAV. 45 NO. 30, MERUYA UTARA, KEC. KEMBANGAN 11620
021-5861234
021-0215862268
ekakarya@ekkon.co.id

EL ADONAI, PT
Kualifikasi Usaha (M1)
JL. DAAN MOGOT (PESING) KOMP. RASA SAYANG 17 RT 010/RW. 008, JELAMBAR, KEC. GROGOL PETAMBURAN
021-5689029
SUSANA

ELEKTRIK POWER SOLUSINDO, PT
Kualifikasi Usaha (M1)
JL. RAWA KEPA IX NO. 74, TOMANG, KEC. GROGOL PETAMBURAN, JAKARTA BARAT 11440
021-5605388
SARI ROSANNA BUDIMAN

EMAS OFFSHORE INDONESIA, PT
Kualifikasi Usaha (M2)
JL. KH. ZAINUL ARIFIN, KOMP. KETAPANG INDAH B1 NO. 17-18, KRUKUT, KEC. TAMAN SARI, JAKARTA BARAT 11140
021-2600345
jun_kosasih@yahoo.com
INAH

ENERGI POWERINDO JAYA, PT
Kualifikasi Usaha (M2)
JL. KAPUK PULO NO. 2 RT. 004/RW. 10, KAPUK, KEC. CENGKARENG, JAKARTA BARAT 11720
021-5458060
021-6191532
EDY BUDIMAN

ENERPE JAYATAMA, CV
Kualifikasi Usaha (K1)
JL. PUSPA IV NO. 16 RT. 011/12 CENGKARENG TIMUR, KEC. CENGKARENG, JAKARTA BARAT 11730
TIANUR PASARIBU

ENVIROTEK INTI NUSANTARA, PT
Kualifikasi Usaha (M1)
JL. GELONG BARU SELATAN V NO. 1, TOMANG, KEC. GROGOL PETAMBURAN, JAKARTA BARAT 11440
021-58301478
enviro1@indosat.net.id
BAMBANG GUNAWAN

EPCON MULTI GUNA, PT
Kualifikasi Usaha (M1)
JL. ARJUNA SELATAN NO. 35 RT. 11/RW. 09, KEMANGGISAN, KEC. PALMERAH, JAKARTA BARAT 11480
021-5322448
021-021-5356986
fanny.hendradi@epcon.co.id
IR. SUNARDY BAHRI

EPCON PRIMA GUNA, PT
Kualifikasi Usaha (M1)
JL. ARJUNA NO. 35, KEMANGGISAN, KEC. PALMERAH, JAKARTA BARAT 11480
021-5322448
021-5356986
epcon@epcon.co.id
IR.ARYAWAN BAHRI

ERINU PUTRA BUANA, PT
Kualifikasi Usaha (M1)
JL. ANYAR RAYA NO. 44, WIJAYA KESUMA, KEC. GROGOL PETAMBURAN, JAKARTA BARAT 11460
021-5540983
ERNY WURYANTI S.

ERNIJAYA SENTOSA, PT
Kualifikasi Usaha (M1)
JL. PROF. DR. LATUMENTEN III NO. 63, JELAMBAR, KEC. GROGOL PETAMBURAN, JAKARTA BARAT 11460
WASMA

ERSHILIU QISHISAN, CV
Kualifikasi Usaha (K1)
JL. BAMBU KUNING IX/ 60 RT. 011/003, CENGKARENG BARAT, KEC. CENGKARENG, JAKARTA BARAT 11730
021-5457758
JHONSON

http://jakarta.bps.go.id

EVAN CEMERLANG ABADI, PT
Kualifikasi Usaha (M1)
RUKAN PURI NIAGA I BLOK K 7 NO. 1 I PURI KENCANA, KEMBANGAN SELATAN, KEC. KEMBANGAN, JAKARTA BARAT 11610
021-5817910
EDY HALIM

EVAN PUTRI, CV
Kualifikasi Usaha (K2)
JL. AL-MUTHASHAR NO. 14 KEMBANGAN, JAKARTA BARAT
021-58353455
ABDUL SILABAN

EXINDO GEOMATIKA, PT
Kualifikasi Usaha (M1)
JL. TOMANG RAYA NO. 74, TOMANG, KEC. GROGOL PETAMBURAN, JAKARTA BARAT 11440
021-5672734
ex_indo@cbnnet.id
H. ZAHRIN, SE

FADILAT ELEVATOR REKATAMA, PT
Kualifikasi Usaha (M1)
JL. MADRASAH I NO. 5A RT. 012/RW. 09, SUKABUMI UTARA, KEC. KEBON JERUK, JAKARTA BARAT 11540
021-53674239
ROMLI

FAJAR DARMA SAILASTIO, CV
Kualifikasi Usaha (K3)
JL. LINGKAR LUAR RUKO GREEN PALEI PRIMA BLOK E NO. 6 LT. 3 RT. 001, CENGKARENG BARAT, KEC. CENGKARENG, JAKARTA BARAT 11720
021-54366661
MANOTAR SINAGA

FAJAR MULTI DIMENSI, PT
Kualifikasi Usaha (M1)
JL. AGAVE RAYA BLOK C4 NO. 10G, KEDOYA SELATAN, KEC. KEBON JERUK
021-5821933
021-15821944

FAJAR NUSA CONSULTANS, PT
Kualifikasi Usaha (M1)
JL. ANGGREK CENDRAWASIH II NO. 16, TAMAN SARI, KEC. TAMAN SARI, JAKARTA BARAT 11150
021-5301145
fajarnusa@cbn.net.id
ANANDA ANSELLA B.I.P

FAJAR PERDANA, CV
Kualifikasi Usaha (K1)
JL. RAYA BASMOL NO. 03 KEMBANGAN UTARA, KEMBANGAN UTARA, KEC. KEMBANGAN, JAKARTA BARAT 11610
SUKARDIN

FAJAR PRIMA SUKSES, PT
Kualifikasi Usaha (M1)
PERTOKOAN GLODOK JAYA LT. IV BLOK A NO. 12 A, MANGGA BESAR, KEC. TAMAN SARI, JAKARTA BARAT 11180
021-8441245
ROSINTA KRISTINA

FAJAR SUMBER REJEKI, PT
Kualifikasi Usaha (M1)
JL. H. RAIDI NO. 34 KP. BARU, SUKABUMI SELATAN, KEC. KEBON JERUK, JAKARTA BARAT 11560
021-5303343
fajarsumber@plasa.com
DRS. ALFRED PANJAITAN

FANDHATAMA MITRA PERKASA, PT
Kualifikasi Usaha (M1)
JL. TOMANG UTARA RAYA NO. 49, TOMANG, KEC. GROGOL PETAMBURAN, JAKARTA BARAT 11440
021-5600914
SUDARMANTO

FARTIKA PRISMATAMA, CV
Kualifikasi Usaha (K1)
JL. KP. BASMOL NO. 105, KEMBANGAN UTARA, KEC. KEMBANGAN, JAKARTA BARAT 11610
021-5826005
SITI JUNATI

FIFI PUTRI SARI, CV
Kualifikasi Usaha (K3)
JL. RAYA KRESEK KP. PULO NO. 57 RT. 07/08, DURI KOSAMBI, KEC. CENGKARENG, JAKARTA BARAT 11750
ISMAIL AHMAD

FITRI MANDIRI PRATAMA, CV
Kualifikasi Usaha (K3)
JL. KAMPUNG BELAKANG NO. 20 KEL. KAMAL KEC. KALIDERES, KAMAL, KEC. KALI DERES, JAKARTA BARAT 11810
021-70617483
SUNARTO

FORTUNA KARYA MANDIRI, PT
Kualifikasi Usaha (M1)
JL. KEMBANGAN UTR NO. 63 RT. 08/RW. 01, KEMBANGAN UTARA, KEC. KEMBANGAN 11610
021-5809682
021-58353586
TATIEK MARDIATI

FRANKIPILE INDONESIA PT
Kualifikasi Usaha (M2)
JL. RAYA PERJUANGAN NO. 88 GRAHA KENCANA BLOK EK, KEBON JERUK, KEC. KEBON JERUK, JAKARTA BARAT 11530
021-53660779
FRANKI@INDO.NET.ID
EAMONN PATRICK NESBITT

FRESEL, PT
Kualifikasi Usaha (M1)
JL. PANJANG NO. 16 RT. 06/RW. 11, KELAPA DUA, KEC. KEBON JERUK, JAKARTA BARAT 11550
021-52920323
DAVID RIDWAN

FURNI INDO LESTARI, PT
Kualifikasi Usaha (M1)
KOMP. PRIMA CENTER BLOK A NO.8, JL. POOL PPD PESING POGLAR RT. 009/RW. 002, KEDAUNG KALI ANGKE, KEC. CENGKARENG
021-543684529
LIE TJAHYADI KUMBANG

GADING PERKASA ALAM, CV
Kualifikasi Usaha (K2)
JL. KEDOYA RAYA NO. 43 A RT. 008/07 KEDOYA UTARA, KEDOYA UTARA, KEC. KEBON JERUK, JAKARTA BARAT 11520
021-5807692
SYAMSIR ALAM

GALAXY, PT
Kualifikasi Usaha (M1)
JL. HAYAM WURUK NO. 108 PLAZA HAYAM WURUK III LT. 7, MAPHAR, KEC. TAMAN SARI, JAKARTA BARAT 11160
021-6258303
g26@cbn.net.id
EFFENDI ILHAM

GALUH PAKUAN, PT
Kualifikasi Usaha (M1)
JL. HAJI MALI NO. 75 RT. 08/RW. 1, DURI KOSAMBI, KEC. CENGKARENG, JAKARTA BARAT 11750
021-6194266
021-5410153
DADANG HERDIANA

GAMMA INSUKO, CV
Kualifikasi Usaha (K1)
JL. PALAPA VI NO. 56 - KEDOYA, KEDOYA SELATAN, KEC. KEBON JERUK, JAKARTA BARAT 11520
021-58303268
insuko@yahoo.com
IR. HUTOMO MOESTADJAB

GANDAWISESA MAKMUR, PT
Kualifikasi Usaha (M1)
JL. SURYA UTAMA RAYA BLOK V/29 PERTOKOAN SUNRISE GARDEN, KEDOYA UTARA, KEC. KEBON JERUK, JAKARTA BARAT 11520
021-5807149
RAMON SETIAWAN SOETARSO

GAPURA KENCANA MAS, PT
Kualifikasi Usaha (M1)
JL. ANGGREK GARUDA NO.14, KEMANGGISAN, KEC. PALMERAH
021-37511720
DODI FIRMANSYAH, ST

http://jakarta.bps.go.id

GARU MAS PERSADA, PT
Kualifikasi Usaha (M1)
RUKAN PURI NIAGA II BLOK J1-2C PURI KENCANA RT. 06/RW. 02, KEMBANGAN SELATAN, KEC. KEMBANGAN, JAKARTA BARAT 11610
021-58304546
IR. TOMMY ROOSTAMTOMO

GATRA CIPTATAMA, PT
Kualifikasi Usaha (M1)
TAMAN KEBON JERUK BLOK I - 5 NO. 13, SRENGSENG, KEC. KEMBANGAN, JAKARTA BARAT 11610
021-5846219
gatracipt@cbn.net.id
IR. LIA AFANDI

GELORA BANGUN LESTARI PT
Kualifikasi Usaha (M1)
RUKAN PURI NIAGA BLOK 7 NO. 3-H PURI KENCANA, KEMBANGAN SELATAN, KEC. KEMBANGAN, JAKARTA BARAT 11610
021-6509246
DAVID SURTANDI

GEMA GRAHA SARANA TBK PT
Kualifikasi Usaha (B1)
JL. LETJEN S. PARMAN NO. 6 GRAHA VIVERE LT. 8 RT. 01/RW. 04, PALMERAH, KEC. PALMERAH, JAKARTA BARAT 11480
021-53651588
021-53651587
rachmat.santoso@Vvivere.co.id
SRI MARTINI

GEMA PERKASA INTERMITRA, PT
Kualifikasi Usaha (M1)
JL. MERUYA UTARA RUKO TAMAN KEBON JERUK INTERCON BLOK A. IX NO. 16, SRENGSENG, KEC. KEMBANGAN, JAKARTA BARAT 11630
021-5490262
gpijkt@indo.net.id
DEWI PURWANINGSIH

GEOLICA BANGUN PRATAMA, PT
Kualifikasi Usaha (M1)
RUKO KOSAMBI BARU A EXT.1 NO. 18, DURI KOSAMBI, KEC. CENGKARENG, JAKARTA BARAT 11750
021-54393863
021-54393863
RUSLI

GERBANG MULTINDO NUSANTARA, PT
Kualifikasi Usaha (M1)
JL. MERUYA UTARA RUKO TAMAN KEBON JERUK INTERCON BLOK A. XI NO. 21, SRENGSENG, KEC. KEMBANGAN, JAKARTA BARAT 11630
021-75912023
gmn@indo.net.id
IR. BAMBANG DWI DANARTO

GERINDO INDAHTAMA SUKSES, PT
Kualifikasi Usaha (M1)
JL. PETA SELATAN INDAH BLOK D/7, KALIDERES, KEC. KALI DERES, JAKARTA BARAT 11840
021-5456067
LIA

GESIKA JAYA ABADI PT
Kualifikasi Usaha (M2)
JL. KEMANGGISAN INDAH III RT. 007/RW. 007, KEMANGGISAN, KEC. PALMERAH, JAKARTA BARAT 11480
021-5483405
021-53210411
gesikagroup@yahoo.co.id
NURSID

GETRA ABADI MANDIRI PT
Kualifikasi Usaha (M1)
JL. KEMANGGISAN ILIR III / 27 RT. 007/RW. 07, KEMANGGISAN, KEC. PALMERAH, JAKARTA BARAT 11480
021-5320411
RUWITO

GIAN GITA LESTARI, PT
Kualifikasi Usaha (M1)
JL. PS. PENGAMPUNAN NO. 12, SRENGSENG, KEC. KEMBANGAN, JAKARTA BARAT 11630
021-5847429
AHMAD YAMIN R.

GILANG KENCANA, CV
Kualifikasi Usaha (K1)
JL. KP. KECIL NO. 11 RT. 003/RW. 08, SUKABUMI SELATAN, KEC. KEBON JERUK, JAKARTA BARAT 11560
021-5367775
SUMANTRI RUKMANA

GIRI MANUNGGAL, PT
Kualifikasi Usaha (M1)
JL. FAJAR BARU UTARA RT. 005/RW. 09, CENGKARENG TIMUR, KEC. CENGKARENG, JAKARTA BARAT 11730
021-5414795
BERNARD WAHYU WIDODO

GIRI TIRTA BANGUN PERSADA, PT
Kualifikasi Usaha (M1)
JL. MERUYA ILIR RAYA INTERCON PLAZA BLOK D NO. 10 RT. 01/RW. 09, SRENGSENG, KEC. KEMBANGAN, JAKARTA BARAT 11630
021-5852154
NGADINO

GISTAMA INTISEMESTA , PT
Kualifikasi Usaha (M1)
JL. PURI KENCANA BLOK J 1 NO. 3 B, KEMBANGAN SELATAN, KEC. KEMBANGAN, JAKARTA BARAT 11610
021-5822824
gista,a@cbn.net.id
TAKIM ANDRIONO

GITA KENCANA PUTRA, PT
Kualifikasi Usaha (B1)
JL. SAKTI II NO. 35 RT. 004/RW. 09, KOTA BAMBU UTARA, KEC. PALMERAH, JAKARTA BARAT 11420
021-5326952
021-53668492
gita.kencanaputra@yahoo.co.id
NINIK MOERDIASTOETI SS

GLOBAL BANGUN SUKSES, PT
Kualifikasi Usaha (M1)
RUKAN TOMANG TOL BLOK A1 NO. 45A LT. 2 TAMAN KEDOYA BARU, KEDOYA SELATAN, KEC. KEBON JERUK, JAKARTA BARAT 11520
021-5814653
INFO@PTGBS.COM
THE FRANCISCUS X SALIM IR

GLOBAL DAYA MANUNGGAL, PT
Kualifikasi Usaha (M2)
JL. H. SAAMAN NO. 3, KOTA BAMBU UTARA, KEC. PALMERAH, JAKARTA BARAT 11420
021-5654653
global_dm@cbn.net.id
IR. ARI MAULANA

GLOBAL MANDIRI NUSANTARA, PT
Kualifikasi Usaha (M1)
JL. RAYA PURI KEMBANGAN NO. 96 RT. 011/RW. 05, KEDOYA SELATAN, KEC. KEBON JERUK, JAKARTA BARAT 11520
021-5824630
021-5806432
globalmandirinusantara@yahoo.com
STEVEN TANUWIJAYA

GLOBAL PRIMA TEKNOPLAN, PT
Kualifikasi Usaha (M1)
JL. JOGLO NO. 49 RT. 07/RW. 08, JOGLO, KEC. KEMBANGAN, JAKARTA BARAT 11640
PRIMA CHANDRA PIDARTHA

GODAM SAKTI PONDASI, PT
Kualifikasi Usaha (M1)
JL. RAYA PERJUANGAN, RUKO GRAHA HANDAYA NO. 12 A UNIT O, KEC. KEBON JERUK, JAKARTA PUSAT
021-53661181
021-35782183
HASANUDDIN THAHIR

GOFLYED SATRIA OTONOMI, CV
Kualifikasi Usaha (K1)
JL. ANYAR RAYA UTARA NO. 54 WIJAYA KUSUMA, WIJAYA KESUMA, KEC. GROGOL PETAMBURAN, JAKARTA BARAT 11460
TILARESIA.N

http://jakartaapps.go.id

GRAHA CIPTA MANDIRI, CV
Kualifikasi Usaha (K3)
KOMP. MERUYA INDAH C/18 RT.002/007 MERUYA SELATAN, KEC. KEMBANGAN, JAKARTA BARAT 11650
021-5870373
MAMAN KURMAN

GRAHA KONSTRUKSI PERKASA, PT
Kualifikasi Usaha (M1)
JALAN TAMAN SURYA RAYA, RUKO PALM TERRACE BLOK GG4 NO. 60, PEGADUNGAN, KEC. KALI DERES, JAKARTA BARAT 11830
021-29528107
marketing@gkpbekisting.com
AMELIA

GRAHA MERUYA, PT
Kualifikasi Usaha (M1)
JL. MERUYA ILIR NO. 88, MERUYA SELATAN, KEC. KEMBANGAN, JAKARTA BARAT 11650
021-58900518
MIKE YOSEPHINE, JOF

GRAHA PERKASA ABADI, PT
Kualifikasi Usaha (M1)
JL. KAMAL RAYA OUTER RING ROAD KOMP. RUKO MUTIARA TAMAN PALEM BL, CENGKARENG BARAT, KEC. CENGKARENG, JAKARTA BARAT 11730
021-54350398
021-54350398
AMELIA

GRAHA SOLUSINDO PRATAMA, PT
Kualifikasi Usaha (M1)
JL. RAYA PERJUANGAN GRAHA MAS BLOK C NO. 21, KEBON JERUK, KEC. KEBON JERUK, JAKARTA BARAT 11530
021-5301194
ANDREAS SUTANTO

GRAHA VILATO KREASINDO, PT
Kualifikasi Usaha (M1)
JL. PALMERAH UTARA RAYA NO. 34 A, PALMERAH, KEC. PALMERAH, JAKARTA BARAT 11480
021-53678264
IR. JEDAWATI WIDJAJA

GRAHAINDO JAYA, PT
Kualifikasi Usaha (M1)
JL. ANGSANA RAYA BLOK A.2 NO. 26, KEDOYA SELATAN, KEC. KEBON JERUK, JAKARTA BARAT 11520
021-58353772
021-5803061
info@grahaindojaya.com
YUDHI FIRMAN

GRAHAPARAMA SANTOSA, PT
Kualifikasi Usaha (M1)
JL. KEDOYA RAYA NO. 53, KEDOYA SELATAN, KEC. KEBON JERUK, JAKARTA BARAT 11520
021-5685373
021-5685373
GRAHAPS@CBN.NET.ID
IR. BUDI SANTOSO

GRASINDO PRATAMA, PT
Kualifikasi Usaha (M1)
JL. KEMBANGAN RAYA NO. 56, KEMBANGAN UTARA, KEC. KEMBANGAN, JAKARTA BARAT 11610
021-5823061
HENDRADJAJA GUNAWAN

GREATECH ARTANINDO PT
Kualifikasi Usaha (M1)
RUKO SENTRA NIAGA PURI INDAH BLOK T4 NO. 10 PURI KEMBANGAN, KEMBANGAN UTARA, KEC. KEMBANGAN, JAKARTA BARAT 11530
021-5821251
GREATECH@GREATECH.CO.ID
JANSEN SUTANTO

GREEN PLANET INDONESIA, PT
Kualifikasi Usaha (M1)
JL. PURI AYU RAYA BLK.T 7/37 KOMP. PURI BRITANIA, KEMBANGAN SELATAN, KEC. KEMBANGAN, JAKARTA BARAT 11610
021-58304823
IR. RICKSY PREMATURI, DIP, MM

GRESIDA BAGAS LAMTAMA, PT
Kualifikasi Usaha (M1)
JL. KP. SANGGRAHAN NO. 12 RT. 009/RW. 05, MERUYA UTARA, KEC. KEMBANGAN, JAKARTA BARAT 11620
021-7316191
021-7311349
rajama@gresidabagas.com
RAJAMA MANIHURUK

GRIYA IDAMAN SEJAHTERA,PT
Kualifikasi Usaha (M1)
JL. PURI KENCANA BLOK K X/17AN, KEMBANGAN SELATAN, KEC. KEMBANGAN, JAKARTA BARAT 11610
021-5812878
HUSEN ROSADI

GRIYA MOJO SARI, CV
Kualifikasi Usaha (K1)
JL. KAPUK PULO RT. 06/RW. 10, KAPUK, KEC. CENGKARENG, JAKARTA BARAT 11720
NUHRUL HIDAYAT

GRIYABANGUN ESTITAMA, PT
Kualifikasi Usaha (M1)
JL. TMN KEBON JERUK BL AA-4 NO. 19, SRENGSENG, KEC. KEMBANGAN 11630
021-5864833
021-5864832
HADIMOELJO SOEKAMTO S

GRIYARONA ANDALAN PRATAMA PT
Kualifikasi Usaha (M1)
JL. KEBON JERUK RAYA NO. 10 RUKO KEBON JERUK PERMAI, KEBON JERUK, KEC. KEBON JERUK, JAKARTA BARAT 11530
021-5491193
grap@cbn.net.id
JO SOEK FA

GRYABANGUN PROPERTINDO, PT
Kualifikasi Usaha (M1)
TAMAN KEBON JERUK BLOK AA IV/19 RT. 003/RW. 07, MERUYA SELATAN, KEC. KEMBANGAN, JAKARTA BARAT 11650
021-5870101
gbpropertindo@gmail.com
EDDY KURNIAWAN

GUBAHLARAS ARSITEK DAN PERENCANA, PT
Kualifikasi Usaha (M1)
PANORAMA BUILDING JL. TOMANG RAYA NO. 63, TOMANG, KEC. GROGOL PETAMBURAN
GUBAHLARAS@CBN.NET.ID
IR. F. AGUS SETYOSAROSA

GUMARA JAYA PERSADA, PT
Kualifikasi Usaha (M1)
JL. TANJUNG DUREN RAYA NO. 42 KAV.355 RT. 07/RW. 03, TANJUNG DUREN SELATAN, KEC. GROGOL PETAMBURAN, JAKARTA BARAT 11470
021-5667017
IR. ROMMY M.H. PASARIBU

GUMMANIK MULTI TEKNIK, PT
Kualifikasi Usaha (M1)
JL. RAYA PURI KEMBANGAN NO. 96 A, KEDOYA SELATAN, KEC. KEBON JERUK, JAKARTA BARAT 11520
021-5809081
021-5806434
PHUNG BUDIJAYA SANTOSO

GUNA ELEKTRO, PT
Kualifikasi Usaha (M1)
JL ARJUNA NO. 50, TANJUNG DUREN SELATAN, KEC. GROGOL PETAMBURAN
021-5655010

GUNUNG DUA SEJATI, PT
Kualifikasi Usaha (M1)
JL. RAYA BASMOL NO. 24, KEMBANGAN UTARA, KEC. KEMBANGAN, JAKARTA BARAT 11610
DRS. ARSYAD ADAM, MM

http://jakarta.bps.go.id

GUNUNG SERIBU, PT
Kualifikasi Usaha (M1)
JL. TANJUNG DUREN TIMUR NO. 44 RT. 11/RW. 01, GROGOL, KEC. GROGOL PETAMBURAN, JAKARTA BARAT 11450
L. DOLOK SARIBU

GUSWANTARA NUSAKIRANA, PT
Kualifikasi Usaha (M1)
JL. UBI NO. 111, MANGGA BESAR, KEC. TAMAN SARI, JAKARTA BARAT 11180
021-6265200
HERMAN KARMANA

GUTEG HARINDO, PT
Kualifikasi Usaha (M1)
JL. LETJEN S. PARMAN FLAT A1, SLIPI, KEC. PALMERAH, JAKARTA BARAT 11410
021-53676842
guteg@cbn.net.id
IR. PAULUS WAWOLUMAYA, M.SC

GUWINATAMA PURNAMA, PT
Kualifikasi Usaha (M1)
JL. BANGUN NUSA III NO. 27, CENGKARENG TIMUR, KEC. CENGKARENG, JAKARTA BARAT 11730
021-5308480
WAHYUNI SYAF

HADI JAYA SUKSES TEKNIK, PT
Kualifikasi Usaha (M1)
JL. H. SAILI NO. 6 RT. 002/RW. 06, KEMANGGISAN, KEC. PALMERAH, JAKARTA BARAT 11480
021-5480833
IR. HADI HARDONO

HANCO DEWANTO, PT
Kualifikasi Usaha (M1)
JL. TANJUNG DUREN TIMUR RAYA LAMA 823 RT. 001/RW. 002, TANJUNG DUREN SELATAN, KEC. GROGOL PETAMBURAN
021-56966655
IR. SUTIKNA

HARLISA JAYA PRIMA, PT
Kualifikasi Usaha (M1)
JL. KERAJINAN II NO. 26 A, KEAGUNGAN, KEC. TAMAN SARI, JAKARTA BARAT 11130
021-6392534
BONO LOMO SIGORO SILALAHI

HARMONI ALCI MANDIRI, PT
Kualifikasi Usaha (M1)
JL. EMPANG BAHAGIA RAYA NO. 23 RT. 05/RW. 06, JELAMBAR, KEC. GROGOL PETAMBURAN 11460
021-56980333
021-56949664

HARMONI BIRUKREASI, PT
Kualifikasi Usaha (M1)
JL. KEDOYA RAYA NO. 53, KEDOYA SELATAN, KEC. KEBON JERUK, JAKARTA BARAT 11520
021-5807984
SOETARDJO

HARMUJI BANGUN LAKSANA, PT
Kualifikasi Usaha (M2)
JL. BUDI RAYA NO. 2, KEMANGGISAN, KEC. PALMERAH, JAKARTA BARAT 11480
BASRI HASAN

HARY SEKAWAN ABADI, PT
Kualifikasi Usaha (M1)
JL. TUBAGUS ANGKE 20 BLOK B NO. 29, ANGKE, KEC. TAMBORA, JAKARTA BARAT 11330
021-5646016
021-5648075
IR. TJHIN HARTANTO

HARYSEKAWAN ABADI, PT
Kualifikasi Usaha (M1)
JL. P. TUBAGUS ANGKE NO.20 B-29 RT. 008/RW. 010, SEMANAN, KEC. KALI DERES
021-5648016
IR. TJHIN HARTANTO

HASFARM DIAN KONSULTAN, PT
Kualifikasi Usaha (M1)
JL. BRIGJEND KATAMSO NO. 18, KOTA BAMBU SELATAN, KEC. PALMERAH, JAKARTA BARAT 11420
021-56966676
IR. TOHA KARTA, M.ENG.

HEKSA BAKTI MANDIRI PT
Kualifikasi Usaha (M1)
JL. JOGLO BARU NO. 51 RT. 04/RW. 06, JOGLO, KEC. KEMBANGAN, JAKARTA BARAT 11640
021-5861851
021-5861851
GITO WINARNO

HERSANDO UTAMA, CV
Kualifikasi Usaha (K1)
JL. PALMERAH UTARA I NO. 2-A RT. 002/05, PALMERAH, PALMERAH, KEC. PALMERAH, JAKARTA BARAT 11480
021-5347655
TOBARI SUKIANTO

HIKMAH JAYA PERKASA, PT
Kualifikasi Usaha (M1)
JL. BRIGJEN KATAMSO NO. 19 A, SLIPI, KEC. PALMERAH, JAKARTA BARAT 11410
021-5302978
hjp_pt@yahoo.co.id
AHMAD FARIZAL

HIMALAYA EVERST JAYA, PT
Kualifikasi Usaha (M1)
JL. DAAN MOGOT KM.10 NO.151 RT. 003/RW. 005, KEDAUNG KALI ANGKE, KEC. CENGKARENG
021-5448965
ANG ANTON ASMADI

HIMINDO CITRA MANDIRI, PT
Kualifikasi Usaha (M1)
JL. RAYA MERUYA SELATAN NO. 15, MERUYA SELATAN, KEC. KEMBANGAN, JAKARTA BARAT 11650
021-5858633
colose@indo.net.id
RUDDY HARJANTO

HOSAINDO SEJAHTERA ABADI, PT
Kualifikasi Usaha (M1)
JL. RAYA PEJUANGAN NO. 11 C, KEBON JERUK, KEC. KEBON JERUK, JAKARTA BARAT 11530
021-5348768
IR. DARMONO HARDJO

HUDHA KARYA CEMERLANG, PT
Kualifikasi Usaha (M1)
JL. KAPUK PULO RT. 06/RW. 10, KAPUK, KEC. CENGKARENG, JAKARTA BARAT 11720
SUKIMIN

HUTA BAYU RAYA, CV
Kualifikasi Usaha (K1)
JL. ARIES ELOK II NO. 32 BLOK F-XI MERUYA UTARA, MERUYA UTARA, KEC. KEMBANGAN, JAKARTA BARAT 11620
021-7236205
IR.DARWIN DAMANIK

HYDRO HITECH OPTIMA, PT
Kualifikasi Usaha (M1)
JL. AIP II KS. TUBUN RAYA NO. 77, SLIPI, KEC. PALMERAH, JAKARTA BARAT 11410
021-53671120
021-2990901
HERMAN SANTOSO

I.T.A MUGORIBIN, PT
Kualifikasi Usaha (M1)
JL. KEMENANGAN NO. 2, GLODOK, KEC. TAMAN SARI, JAKARTA BARAT 11120
SURYO KESMITA MELAWI

IDEA MANDIRI PT
Kualifikasi Usaha (M1)
RUKO TAMAN KEBON JERUK BLOK A1/30, MERUYA SELATAN, KEC. KEMBANGAN, JAKARTA BARAT 11650
021-5845489
SIAUW GUNAWAN

http://jakarta.bps.go.id

IDEAL INTI SELARAS, PT
Kualifikasi Usaha (M1)
RUKO MUTIARA TAMAN PALEM BLOK C5 NO. 37, CENGKARENG TIMUR, KEC. CENGKARENG, JAKARTA BARAT 11730
021-5376042
021-5302148
idealinti@yahoo.com
IR. ALBERTUS TJIUMENA

IDEAL PATRA INDONESIA, PT
Kualifikasi Usaha (M1)
JL. CENGKEH 16/2, PINANGSIA, KEC. TAMAN SARI, JAKARTA BARAT 11110
021-6906515
ideal_patra@yahoo.co.id
WELLY JUSUF SE, MM

IKA JAYANINDO UTAMA LESTARI, PT
Kualifikasi Usaha (M1)
JL. LINGKUNGAN III NO. 20 RT. 09/RW. 09, TEGAL ALUR, KEC. KALI DERES, JAKARTA BARAT 11820
YUTIN YUDIARSIH, SE

IKHTIAR BARAYA UTAMA, PT
Kualifikasi Usaha (M2)
JL. LETJEND. S. PARMAN KAV. 76 WISMA 76 LT. 20, SLIPI, KEC. PALMERAH, JAKARTA BARAT 11410
021-53666577
ibu@pt-ibu.com
IR. AVI SURJOSATYO DWIPO

INDAH KURNIA AGUNG, PT
Kualifikasi Usaha (M1)
JL. HADIAH UTAMA III KAV. POLRI BLOK E VI NO. 1390, JELAMBAR, KEC. GROGOL PETAMBURAN, JAKARTA BARAT 11460
021-5682559
NY. JUNIAR

INDIKA NUSANTARA KATULISTI, PT
Kualifikasi Usaha (M1)
JL. PUSPA III NO. 33 A RT. 011/RW. 04, CENGKARENG TIMUR, KEC. CENGKARENG, JAKARTA BARAT 11730
021-5409912
021-5403547
ERLIANA BANJARNAHOR

INDO PULUTAN, CV
Kualifikasi Usaha (K1)
JL. KAPUK PULO RT. 006/RW. 010, KAPUK, KEC. CENGKARENG, JAKARTA BARAT 11720
KAMISAH

INDO RAJALAMA, PT
Kualifikasi Usaha (M1)
JL. KEMANGGISAN ILIR IV NO. 11, KEMANGGISAN, KEC. PALMERAH, JAKARTA BARAT 11480
021-5326388
IR. LUAT MARPAUNG

INDOBERK, PT
Kualifikasi Usaha (M1)
JL. RAYA PERJUANGAN PRISMA KEDOYA PLASA BLOK. C NO. 3-4, KEBON JERUK, KEC. KEBON JERUK, JAKARTA BARAT 11530
021-53677537
DRS. WAN SUPIT

INDOCON PRIMA UTAMA, PT
Kualifikasi Usaha (M1)
JL. TAMAN SEMANAN INDAH BLOK NB NO. 44 RT. 02/RW. 11, DURI KOSAMBI, KEC. CENGKARENG, JAKARTA BARAT 11750
021-5456436
indocon.pu@gmail.com
FELISIA VERONICA

INDOGRANIT TUNGGAL PERKASA, PT
Kualifikasi Usaha (M2)
JL. BERDIKARI I NO. 3 RT. 001/RW. 06, KAPUK, KEC. CENGKARENG, JAKARTA BARAT 11730
021-6194825
CHUA SUI HIAN

INDOMITRA ALFAHIRA ETOSPRIMA, CV
Kualifikasi Usaha (K3)
RUKO BOJONG INDAH LT. 2, JL. PAKIS RAYA NO. 88 N RAWA BUAYA, RAWA BUAYA, KEC. CENGKARENG, JAKARTA BARAT 11740
021-5826005
FARUK

INDOMITRA KARYA SEJATI, PT
Kualifikasi Usaha (M1)
JL. KAPUK PULO NO. 10 RT. 04/RW. 10, KAPUK, KEC. CENGKARENG, JAKARTA BARAT 11720
021-5546834
MOKHAMAD JOKO PAMUNGKAS

INDOMUDA SATRIA INTERNUSA PT
Kualifikasi Usaha (B1)
JL. ANGGREK CENDRAWASIH XI NO. 18, KEMANGGISAN, KEC. PALMERAH, JAKARTA BARAT 26162
021-5328407
021-7224292
IR. HANDRI TRIATMOKO

INDOTEKNIK ADIPRANA, PT
Kualifikasi Usaha (M1)
JL. KAV. POLRI BLOK AX/268, JELAMBAR, KEC. GROGOL PETAMBURAN, JAKARTA BARAT 11460
021-5665409
IR. PRANA TJANDRA

INDRAJAYA SEJAHTERA, PT
Kualifikasi Usaha (M1)
JL. KALI BESAR BARAT NO. 50 - L, ROA MALAKA, KEC. TAMBORA, JAKARTA BARAT 11230
021-56943738
indrajayasejahtera@yahoo.com
LEKOLUSMAN ISKANDAR

INERSIA SENTOSA, PT
Kualifikasi Usaha (M1)
KOMPL. DKI JOGLO BLOK H NO. 11 RT. 03/RW. 04, JELAMBAR, KEC. GROGOL PETAMBURAN 11460
021-5865290
HARUL ROEZIEN

INSPIRASI KARYA MEGAH BERSAUDARA, PT
Kualifikasi Usaha (M1)
JL. ANGGREK ROSLIANA NO.B.90, KEMANGGISAN, KEC. PALMERAH, JAKARTA BARAT 11480
021-53661756
021-53661756
RADEN DJALU WIDODO KUSUMO

INTAN ELOK PELANGI, PT
Kualifikasi Usaha (M1)
JL. SEMANGKA II NO. 12 BLOK B. LT. I RT. 15/RW. 02, JATI PULO, KEC. PALMERAH, JAKARTA BARAT 11430
021-5681625
ELISABETH SITORUS

INTEGRALCIPTA WAHANA, PT
Kualifikasi Usaha (M1)
JL. KEMBANG KENCANA BLOK A2 NO. 2 EF TAMAN ARIES, KEMBANGAN UTARA, KEC. KEMBANGAN, JAKARTA BARAT 11620
021-5853781
021-5853792
STEVAN WANANDI HO

INTER DUNIA SATRIA INDAH
Kualifikasi Usaha (M1)
JL. KOMPLEK PERTOKOAM DE LUMINA BLOK AB NO. 21, DURI KOSAMBI, KEC. CENGKARENG
021-5870715
021-021587020

INTER MULTI PLANINDO, PT
Kualifikasi Usaha (M1)
JL. KOTA BAMBU SELATAN NO. 1, KOTA BAMBU SELATAN, KEC. PALMERAH, JAKARTA BARAT 11420
021-5654654
021-5603211
intermulti_p@cbn.net.id
IR. SOEPRAPTI WARNO

http://jakarta.bps.go.id

INTERARTS GRAHA SELARAS, PT
Kualifikasi Usaha (M1)
JL. POS PENGUMBEN RAYA NO. 50 RT. 006/RW. 05, SUKABUMI SELATAN, KEC. KEBON JERUK, JAKARTA BARAT 11560
021-53672412
EDHIJANTO

INTERDESIGN CIPTA OPTIMA, PT
Kualifikasi Usaha (M1)
JL. PEJUANGAN NO. 3 RT. 003/RW. 07, KEBON JERUK, KEC. KEBON JERUK, JAKARTA BARAT 11530
021-55651211
021-55651232
ANDI ISKANDAR

INTERINDO BUMI UNGGUL, PT
Kualifikasi Usaha (M2)
JL. CENGKEH NO. 22 H, PINANGSIA, KEC. TAMAN SARI, JAKARTA BARAT 11110
021-6925445 interindobumiunggul@.co.id
TONNY OLKE TELAP

INTI BENDUNGAN REJEKI, PT
Kualifikasi Usaha (M2)
JL. SEMANGKA II NO. 12 RT. 12/RW. 02, JATI PULO, KEC. PALMERAH, JAKARTA BARAT 11430
021-3521114
021-5681625
EDWARD

INTI CATUR REJEKI, PT
Kualifikasi Usaha (M1)
GED. ROXY SQUARE LT. 1 BLOK B16 NO. 19, GROGOL, KEC. GROGOL PETAMBURAN, JAKARTA BARAT 11450
021-5330319
ALYAR WINATAATMADJA

INTI GAMANIRMALA,PT
Kualifikasi Usaha (M1)
KOMP. MUTIARA TAMAN PALEM C 8/2 RT. 006/RW. 014, CENGKARENG TIMUR, KEC. CENGKARENG, JAKARTA BARAT 11730
021-54355893
IR. YB. SUSANTO GANI

INTI INDAH, PT
Kualifikasi Usaha (M1)
JL. MERUYA UTARA RAYA BLOK D1 NO. 17 GED. BUSSINESS PARK RT. 001, MERUYA UTARA, KEC. KEMBANGAN, JAKARTA BARAT 11620
021-30061596
ARIF SUGIJONO

INTI RAYA MARGASWADAYA, PT
Kualifikasi Usaha (M1)
JL. SUKAJAYA II NO. 3, JELAMBAR, KEC. GROGOL PETAMBURAN, JAKARTA BARAT 11460
021-5988323
BUDIYANTO

INTI UTAMA, CV
Kualifikasi Usaha (K1)
JL. CEMARA NO. 31 RT. 002/007, , SRENGSENG, KEC. KEMBANGAN, JAKARTA BARAT 11630
021-5862631
SUPRIYATI

INVESTAMA BANGUN KARYA, PT
Kualifikasi Usaha (M1)
JL. TOMANG RAYA NO. 39, TOMANG, KEC. GROGOL PETAMBURAN, JAKARTA BARAT 11440
021-98692020
IR. SULUH DINATA

INWHA INDONESIA PT
Kualifikasi Usaha (M2)
JL. LETJEN S. PARMAN KAV. 56 GED. DANA PENSIUN TELKOM LT. 5, SLIPI, KEC. PALMERAH, JAKARTA BARAT 11410
021-5340334
INWHA@INWHA.CO.ID
HWANG EUI SEOK

ISKABA PRATAMA, PT.
Kualifikasi Usaha (M1)
JL. RAYA PANJANG PLAZA KEDOYA ELOK BLOK DB NO. 35-36, KEDOYA SELATAN, KEC. KEBON JERUK, JAKARTA BARAT 11520
021-5806193
021-5806201
ISKABA_PRATAMA@YAHOO.COM
IR. IKA SANTOSO RAHARDJO

IWAN MAKMUR, PT
Kualifikasi Usaha (M1)
JL. DR. MUWARDI RAYA NO. 9 RT. 12/RW. 03, GROGOL, KEC. GROGOL PETAMBURAN, JAKARTA BARAT 11450
JANTO ANGKASA

JAGA CITRA INTI, PT
Kualifikasi Usaha (B1)
JL. TOMANG RAYA NO. 40A, JATI PULO, KEC. PALMERAH, JAKARTA BARAT 11430
021-5671966
021-5672356
hrd@jagacitra.com
AGUS HARIONO IBRAHIM, B.SC

JAGAT BAJA PRIMA UTAMA, PT
Kualifikasi Usaha (M2)
JL. TOMANG RAYA NO. 40A GED. JAGA, JATI PULO, KEC. PALMERAH, JAKARTA BARAT 11430
021-56969179
jagatbaja@jagatbajacom
EKAJAYA ARIEF , BSC

JAHTERA INSANI TEKNIK UTAMA, PT
Kualifikasi Usaha (M1)
JL. DAAN MOGOT I NO. 4, TANJUNG DUREN SELATAN, KEC. GROGOL PETAMBURAN, JAKARTA BARAT 11470
021-5660784
IR. KRISTIANTO WIJAYA

JAKA SATRIA, PT
Kualifikasi Usaha (M1)
JL. HAYAM WURUK 114 A NO. 29, TAMAN SARI, KEC. TAMAN SARI, JAKARTA BARAT 11150
021-6390264
MAS NGABEI SUGIONO

JAKARTAMAJU AGUNG PERKASA, PT
Kualifikasi Usaha (M1)
JL. TANJUNG DUREN RAYA NO. 15-B RT. 001/RW. 06, TANJUNG DUREN UTARA, KEC. GROGOL PETAMBURAN, JAKARTA BARAT 11470
021-5685930
IR. JIMMY KURNIAWAN RUSLI

JAMIC MONROE STAR, CV
Kualifikasi Usaha (K2)
JL. H. RAIDI NO. 34-A KP. BARU, SUKABUMI SELATAN, KEC. KEBON JERUK, JAKARTA BARAT 11560
021-5303343
HEPPY MARPAUNG

JASIRA UTAMA, PT
Kualifikasi Usaha (M2)
JL. PURI KENCANA BLOK M 8 NO. 2I, PERKANTORAN PURI NIAGA III, KEMBANGAN SELATAN, KEC. KEMBANGAN, JAKARTA BARAT 11610
021-58303460
021-58303461
jasira@cbn.net.id
IR. ANDY KRISTIADI

JASTELIND, PT
Kualifikasi Usaha (M1)
JL. HARUN RAYA N0.10, SUKABUMI SELATAN, KEC. KEBON JERUK, JAKARTA BARAT 11560
021-5485877
M.SORMIN

JATIROTO MANDIRI, PT
Kualifikasi Usaha (M1)
JL. Z JATIPULO NO. 34, JATI PULO, KEC. PALMERAH, JAKARTA BARAT 11430
021-5642629
SUPARMAN

JAYA BETON INDONESIA, PT
Kualifikasi Usaha (M1)
PLAZA SLIPI JAYA LT.5, JL. LETJEN S. PARMAN KAV.17-18, KEMANGGISAN, KEC.
021-5304023
UMAR GANDA

http://jakarta.bps.go.id

JAYA HARAPAN ARSITAMA, PT
Kualifikasi Usaha (M1)
JL. TAMAN SEMANAN INDAH BLOK A 5.5/14, SEMANAN, KEC. KALI DERES, JAKARTA BARAT 11850
021-5437724
021-54377284
jayaharapanarsitama@yahoo.co.id
HANDRIANTO

JAYA, CV
Kualifikasi Usaha (K1)
JL. BIDARA I NO. 21 RT. 006 / 02 JATIPULO, JATI PULO, KEC. PALMERAH, JAKARTA BARAT 11430
021-5684263
RUDY WIJAYA

JELAJAH KHARISMA, PT
Kualifikasi Usaha (M1)
JL. KERAJINAN NO. 11 A RT. 01/RW. 01, KRUKUT, KEC. TAMAN SARI, JAKARTA BARAT 11140
MARTIN L. MARPAUNG

JEMBAR MUKTIARTA, PT
Kualifikasi Usaha (M1)
JL. KYAI TAPA NO. 1 GEDUNG ROXY SQUARE LT. 1 A5 NO. 21, TOMANG, KEC. GROGOL PETAMBURAN, JAKARTA BARAT 11440
021-5330085
ARDIYANTO SUBIANTO, BE

JENAKARYA ADI INDAH, PT
Kualifikasi Usaha (M1)
JL. TOMANG UTARA NO. 4 - A, TOMANG, KEC. GROGOL PETAMBURAN, JAKARTA BARAT 11440
021-721004

JHONMARK PUTERA STOR, CV
Kualifikasi Usaha (K1)
JL. SEMANGKA IV NO. 38, JATI PULO, KEC. PALMERAH, JAKARTA BARAT 11430
MARDIANA SIANIPAR

JOB DESINDO PRIMA MANDIRI, PT
Kualifikasi Usaha (M1)
RUKO KOSAMBI, BLOK AEX NO. 12B, DURI KOSAMBI, KEC. CENGKARENG, JAKARTA BARAT 11750
021-54399743
JOHANES ODANG BUDI JAYA

JUAN MANDIRI, PT
Kualifikasi Usaha (M1)
JL. PALMERAH BARAT I NO. 40, PALMERAH, KEC. PALMERAH, JAKARTA BARAT 11480
021-4717042
RONALD BATARA

JUVANINDO UTAMA, PT
Kualifikasi Usaha (M1)
JL. OUTER RING ROAD KOMP. MUTIARA TAMAN PALEM BLOK B9 NO. 17, CENGKARENG TIMUR, KEC. CENGKARENG, JAKARTA BARAT 11730
021-54350122
JUMADI

KADITA BERSERI, PT
Kualifikasi Usaha (M1)
JL. KP. BULAK TEKO NO. 12, KALIDERES, KEC. KALI DERES, JAKARTA BARAT 11840
021-88374016
SOPIA BERNIKE

KALIRAYA SARI, PT
Kualifikasi Usaha (M2)
JL. LET. JEND. S. PARMAN KAV. 77 WISMA 77, LT. 9, SLIPI, KEC. PALMERAH, JAKARTA BARAT 11410
021-5363118
krsjkt@centrin.net.id
RAMLI DARMAWAN

KARFABUANA, PT
Kualifikasi Usaha (M1)
JL. S. PARMAN KAV. 91 GED. PANIN LIFE CENTRE LT. 2, KOTA BAMBU UTARA, KEC. PALMERAH, JAKARTA BARAT 11420
021-56956095
karfabuana@indosat.net.id
DEDY SURYONO

KARINOSA KONADA, PT
Kualifikasi Usaha (M2)
JL. SATRIA RAYA NO. 167 RT. 004/RW. 004, JELAMBAR, KEC. GROGOL PETAMBURAN, JAKARTA BARAT 11460
021-5665803
TENGKU RAZLI

KARKA ARGANUSA PT
Kualifikasi Usaha (B1)
JL. TAWAKAL UJUNG NO. 22, TOMANG, KEC. GROGOL PETAMBURAN, JAKARTA BARAT 11440
021-5681922
IR. SUTIRTO BACHRUN

KARMA MANGGALA YUDHA PT
Kualifikasi Usaha (M1)
JL. SEMANGKA RAYA NO.9, KEC. KEBON JERUK, JAKARTA BARAT 11430
021-5686134
021-5655628
TADJRI

KARSA PERSADA MULIA, PT
Kualifikasi Usaha (M1)
JL. SALAM RAYA NO. 77/C, SUKABUMI UTARA, KEC. KEBON JERUK, JAKARTA BARAT 11540
021-5849230
IR. FAIZAL

KARSACO INCO, CV
Kualifikasi Usaha (K1)
JL. RAYA JOGLO NO. 17 JOGLO, KEMBANGAN, JOGLO, KEC. KEMBANGAN, JAKARTA BARAT 11640
021-5855583
karsacoinco@yahoo.co.id
DEWI WULANDARI, SH.

KARTIKA AMAN MAKMUR PT
Kualifikasi Usaha (M2)
JL. ANGGREK ROSLIANA H NO. 91, KEMANGGISAN, KEC. PALMERAH, JAKARTA BARAT 11480
021-9163848
IR. ROB SUTIKNO

KARUTAMA SELARAS, PT
Kualifikasi Usaha (M1)
JL. DAAN MOGOT NO. 121-F, DURI KEPA, KEC. KEBON JERUK, JAKARTA BARAT 11510
021-5658410
budimanyu@yahoo.com
IR. BUDIMAN YUWANA

KARYA ANGGUN HASTAMULIA, PT
Kualifikasi Usaha (M1)
JL. K.H MOH MANSYUR NO. 222 RT. 10/RW. 05, TANAH SEREAL, KEC. TAMBORA, JAKARTA BARAT 11210
021-63192710
ANGKA EFFENDY

KARYA DUA SEKAWAN, PT
Kualifikasi Usaha (M1)
JL. KEBON JERUK RAYA NO. 19 RT. 005/RW. 019, KEBON JERUK, KEC. KEBON JERUK, JAKARTA BARAT 11530
021-5304192
IR. ZULKIFLI

KARYA INTERTEK KENCANA, PT
Kualifikasi Usaha (B1)
JL. DAAN MOGOT NO. 35 RT. 06/RW. 01, JAKARTA BARAT
021-5682084
kik35@cbn.net.id
IR. HENRY WANGSANEGARA

KARYA LAMDA , CV
Kualifikasi Usaha (K2)
KOMP. GROGOL PERMAI BLOK A\/49, JL. PROF. DR. LATUMENTEN, JELAMBAR, KEC. GROGOL PETAMBURAN, JAKARTA BARAT 11460
021-5665530
YAHYA HIDAYAT

KARYA LOGAM AGUNG, PT
Kualifikasi Usaha (M1)
JL. TANJUNG PURA NO.1, TEGAL ALUR, KEC. KALI DERES
021-5402838
HENDRY

http://jakarta.bps.go.id

KARYA MANDIRI MAKMUR SEJAHTERA, PT
Kualifikasi Usaha (M1)
PERTOKOAN TMN KB. JERUK BLOK A I NO. 35-36 RT. 04/RW. 07, MERUYA SELATAN, KEC. KEMBANGAN, JAKARTA BARAT 11650
021-58905161
TOMMY THE

KARYA MANDIRI PERSADA, PT
Kualifikasi Usaha (M1)
RUKAN PURI NIAGA I BLOK K.7 NO. 3-Q KEMBANGAN SELATAN, KEMBANGAN, MERUYA UTARA, KEC. KEMBANGAN, JAKARTA BARAT 11620
RIZAL EFFENDIE

KARYA MANUNGGAL, CV
Kualifikasi Usaha (K3)
JL. KEMUNING IV NO. 17 KEL.GLODOK KEC.TAMANSARI, GLODOK, KEC. TAMAN SARI, JAKARTA BARAT 11120
021-63856106
TITI ISMANAH

KARYA MITRA DWITAMA, CV
Kualifikasi Usaha (K2)
JL. PESING BENDUNGAN RT. 011 RW. 006 KEDOYA UTARA, KEC. KEBON JERUK, JAKARTA BARAT 11520
021-586160
cvkmd@gmail.com
HENDY ASTUTI RAHAYUNINGSI

KARYA TEKNIK, CV
Kualifikasi Usaha (K2)
JL. UBI NO. III MANGGA BESAR, TAMAN SARI, MANGGA BESAR, KEC. TAMAN SARI, JAKARTA BARAT 11180
ERIC YUEI YANTO HALIM

KARYAPURI PERSADA, PT
Kualifikasi Usaha (M1)
RUKAN PURI NIAGA I BLOK K7 NO. 3-Q RT. 06/RW. 07, KEMBANGAN SELATAN, KEC. KEMBANGAN, JAKARTA BARAT 11610
021-5823101
021-5823102
IRWAN SUTANTO

KAYU PRATAMA INDONUSA, PT
Kualifikasi Usaha (M1)
JL. PERTOKOAN SUNRISE GARDEN BLOK A2 NO.10, KEDOYA UTARA, KEC. KEBON JERUK, JAKARTA BARAT 11520
021-58300583
021-58300584
IR. SUHENDRA KRISTANTO DJAJADI

KEDOYAPRIMA REKAYASINDOTAMA, PT
Kualifikasi Usaha (M1)
JL. KEDOYA RAYA NO. 119 RT. 008/RW. 07, KEDOYA UTARA, KEC. KEBON JERUK, JAKARTA BARAT 11520
021-3511989
IR. DANNY E. MARENTEK

KEMBANG SEPASANG JAYA, PT
Kualifikasi Usaha (M1)
TAMAN PALEM LESTARI RUKO PELANGI BLOK E NO. 8 RT. 13/RW. 08, CENGKARENG BARAT, KEC. CENGKARENG, JAKARTA BARAT 11730
EDY HANDOKO LIYANTO

KENCANA GLORIA MARINE, PT
Kualifikasi Usaha (M1)
JL. KEBON RAYA II NO. 4 RT. 007/RW. 06, DURI KOSAMBI, KEC. CENGKARENG, JAKARTA BARAT 11510
021-53650283
GUNAWAN GONDAWIDJAJA

KENCANA SEWU PERSADA, PT
Kualifikasi Usaha (M1)
JL. TANJUNG DUREN RAYA NO. 58, TANJUNG DUREN UTARA, KEC. GROGOL PETAMBURAN, JAKARTA BARAT 11470
021-5685163
021-5973201
ANITA

KENTJANA SAKTI INDONESIA, PT
Kualifikasi Usaha (M1)
JL. GAJAH MADA NO. 156 RT. 01/RW. 08, KEAGUNGAN, KEC. TAMAN SARI, JAKARTA BARAT 11130
021-6019100
kensaki@centrin.net.id
RIDWAN YUSUF

KHARISMA ADHITAMA SEJATI, PT
Kualifikasi Usaha (M1)
KAV. POLRI BLOK A-9 NO. 217 RT. 06/RW. 09, JELAMBAR, KEC. GROGOL PETAMBURAN, JAKARTA BARAT 11460
021-5659005
AMIN

KHARISMA BENGAWAN SOLO, PT
Kualifikasi Usaha (M1)
JL. RAYA KEBAYORAN LAMA NO. 33 A, SUKABUMI SELATAN, KEC. KEBON JERUK, JAKARTA BARAT 11560
021-5305413
IR. DANANG TRIATMOKO

KHARISMA MENARA ABADI, PT
Kualifikasi Usaha (M1)
JL.RAYA DURI KOSAMBI NO.168 C, DURI KOSAMBI, KEC. CENGKARENG, JAKARTA BARAT 11750
021-54361078
ANDI

KHARISMA MULIA MANDIRI, PT
Kualifikasi Usaha (M1)
JL. KEMANGGISAN UTAMA VII NO. 8 B, KEMANGGISAN, KEC. PALMERAH, JAKARTA BARAT 11480
021-5361218
SOENARDI TANZIL, MBA

KHARISMA PUTRA ADIGRAHA, PT
Kualifikasi Usaha (M1)
JL. KOTA BAMBU RAYA NO. 36 RT. 02/RW. 05, KOTA BAMBU UTARA, KEC. PALMERAH, JAKARTA BARAT 11420
021-5653391
H. AHMAD ZAINUDDIN

KHODAYIS MURNI, PT
Kualifikasi Usaha (M1)
JL. KRESEK RAYA NO. 51, DURI KOSAMBI, KEC. CENGKARENG, JAKARTA BARAT 11750
021-5438356
021-5409132
SARUDIN BIN NASAR

KITIFA ABADI, CV
Kualifikasi Usaha (K1)
KP. BUGIS, JL. RAYA KEMBANGAN NO. 21 RT. 003/003, KEMBANGAN UTARA, KEC. KEMBANGAN, JAKARTA BARAT 11610
021-58353604
JUNAIDI

KOIN PRATAMA PT
Kualifikasi Usaha (M1)
JL. RAYA PERJUANGAN PLAZA KEBON JERUK BLOK E NO.19, KEBON JERUK, KEC. KEBON JERUK, JAKARTA BARAT 11530
021-5332315
TEGUH

KOKOH CONTRACTOR INDONESIA, PT
Kualifikasi Usaha (M1)
JL. PILO MACAN I/48 TOMANG, TOMANG, KEC. GROGOL PETAMBURAN, JAKARTA BARAT 11430
021-5680695
THEODORUS TEJA

KOLONGAN SEJAHTERA, PT
Kualifikasi Usaha (M1)
JL. RAYA MERUYA SELATAN NO. 15, MERUYA SELATAN, KEC. KEMBANGAN, JAKARTA BARAT 11650
021-5858634
colose@indo.net.id
RUDDY HARJANTO

KREASI PRIMATAMA MANDIRI, PT
Kualifikasi Usaha (M1)
JL. KEMUNING RAYA NO. 9I RT. 014/RW. 02, CENGKARENG BARAT, KEC. CENGKARENG, JAKARTA BARAT 11730
021-5437554
DARNO

http://jakarta.bpk.go.id

KRIDA ADIWENA KARYA, PT
Kualifikasi Usaha (M1)
JL. PALMERAH BARAT NO. 74, PALMERAH, KEC. PALMERAH, JAKARTA BARAT 11480
021-5482530
021-5305686
NUGROHO

KRIDA HASTA TAMA, PT
Kualifikasi Usaha (M1)
JL. ARJUNA NO. 50, DURI KEPA, KEC. KEBON JERUK, JAKARTA BARAT 26211
021-5689012
kstpt@gmail.com
WINOTO HALIMWIDJAJA

KRISHNA TRIWIKA MANDIRI, PT
Kualifikasi Usaha (M1)
JL. PENERANGAN NO. 33 A, DAAN MOGOT, JELAMBAR, KEC. GROGOL PETAMBURAN, JAKARTA BARAT 11460
021-5637007
krishna@indosat.com
ALFIANDO SAMBUDHI

KRISTEF MEGA SEJAHTERA, PT
Kualifikasi Usaha (M2)
JL. RAYA PERJUANGAN NO. 88 KOMPLEK GRAHA KENCANA BLOK AF, KEBON JERUK, KEC. KEBON JERUK
021-5332411
021-5332489

KUAT ANDAL NAN GEMILANG, PT
Kualifikasi Usaha (M1)
RUKAN PURI NIAGA II, JL. 2 Q, KEMBANGAN SELATAN, KEC. KEMBANGAN, JAKARTA BARAT 11610
021-5826869
021-5826870
RUKAMTO LAKSANA

KURNIA ABADI, CV
Kualifikasi Usaha (K1)
JL. H. SANUSI RT. 008/03, DURI KOSAMBI, KEC. CENGKARENG, JAKARTA BARAT 11750
HJ. SOPIAH

KURNIA ALAM SENTOSA, PT
Kualifikasi Usaha (M1)
JL. TERATAI NO. 92 KP. BARU RT. 14/RW. 03, KEMBANGAN UTARA, KEC. KEMBANGAN, JAKARTA BARAT 11610
021-58406144
021-5823714
kurnialamsentosa@yahoo.com
AHMAD MS

KURNIAPERKASA AGUNGPUTRA PT
Kualifikasi Usaha (M2)
JL. KAMAL RAYA NO. 8-8A, TEGAL ALUR, KEC. KALI DERES, JAKARTA BARAT 11820
021-5550506
021-5550584
IDA LAHMUDIN

LAGA PRATAMA INTERINDO,PT
Kualifikasi Usaha (M1)
JL. NANAS NO. 16 RT. 011/RW. 02, JATI PULO, KEC. PALMERAH, JAKARTA BARAT 11430
021-82402298
I WAYAN ARTANA

LAGAGENIS INSUKO, PT
Kualifikasi Usaha (M2)
JL. PALAPA VI NO. 5 RT. 16/RW. 01, KEDOYA SELATAN, KEC. KEBON JERUK, JAKARTA BARAT 11520
021-5806410
IR. H. SUWARKO

LAJU PANGESTU JAYA, PT
Kualifikasi Usaha (M1)
JL. TAMAN ARIES BLOK F5/12, MERUYA UTARA, KEC. KEMBANGAN
021-5862880

LAKSANA PRIMA UTAMA, PT
Kualifikasi Usaha (M1)
JL. H. DOMANG NO. 26 RT. 08/RW. 02, KELAPA DUA, KEC. KEBON JERUK, JAKARTA BARAT 11550
021-53668025
LUKMAN SHIDDIQ ALFARISI

LAKSMI BINA MANDIRI, CV
Kualifikasi Usaha (K3)
JL. TOMANG TINGGI XV/3, GROGOL, TOMANG, KEC. GROGOL PETAMBURAN, JAKARTA BARAT 11440
021-7805626
SUTARYO

LAMPIRI DJAYA ABADI, PT
Kualifikasi Usaha (B1)
JL. PURI KENCANA PERKANTORAN PURI NIAGA BLOK J1/R & S, KEMBANGAN SELATAN, KEC. KEMBANGAN, JAKARTA BARAT 11610
021-5826606
lampiri@centrin.net.id
JIMMY LUMBAN RAJA

LANDOLI PERMAI, CV
Kualifikasi Usaha (K1)
JL. RAYA BASMOL NO. 3, KEMBANGAN UTARA, KEC. KEMBANGAN, JAKARTA BARAT
021-58304207
SYAFRUDIN

LANGGENG LUHUR, PT
Kualifikasi Usaha (M2)
JL. PALMERAH BARAT NO. 70 RT. 004/RW. 007, PALMERAH, KEC. PALMERAH, JAKARTA BARAT 11480
021-5481621
021-5481621
FEBRIANTA

LAVINTA BUANA SAKTI, PT
Kualifikasi Usaha (M1)
RUKAN PURI NIAGA K7 NO. 3 E PURI KENCANA RT. 06/RW. 02, KEMBANGAN SELATAN, KEC. KEMBANGAN, JAKARTA BARAT 11610
021-5823570
021-5826676
ANY NURCAHYANTI

LENTERA PERMAI OETAMA, PT
Kualifikasi Usaha (M2)
JL. KACANG PANJANG RAYA NO. 3 RT. 08/RW. 07, RAWA BUAYA, KEC. CENGKARENG, JAKARTA BARAT 11740
021-5812187
021-5812193
lenterapermaioetama@yahoo.co.id
IR. HENDRO WIDJANARKO

LIBS DIMENSI KREASINDO, PT
Kualifikasi Usaha (M2)
JL. KEDOYA RAYA NO. 53 RT. 03/RW. 03, KEDOYA SELATAN, KEC. KEBON JERUK, JAKARTA BARAT 11520
021-5807984
libsdimensiI@cbn.net.id
IR. BIANTORO SANTOSO

LIQTRO SANURBALI, PT
Kualifikasi Usaha (M1)
JL. PINANGSIA TIMUR NO. 4 A, PINANGSIA, KEC. TAMAN SARI, JAKARTA BARAT 11110
021-6598508
HUSEN. T

LITA PERSADA, CV
Kualifikasi Usaha (K1)
JL. TUBAGUS ANGKE BLOK. E1 NO. 3 KOMP DUTA MAS, JELAMBAR, KEC. GROGOL PETAMBURAN, JAKARTA BARAT 11460
021-5646716
BERMAN SINAGA

LUCK SOIL INDONESIA, PT
Kualifikasi Usaha (M1)
JL. RAYA PERJUANGAN NO. 1 KOMP. RUKAN GRAHA MAS BLOK C NO. 25, KEBON JERUK, KEC. KEBON JERUK, JAKARTA BARAT 11530
021-5311207
luck_soil@yahoo.com
WIBISONO

http://jakarta.bps.go.id

LUCKY STAR, CV
Kualifikasi Usaha (K1)
JL. KEMANGGISAN BARU SARI NO. 9, RT. 004/05, KEBON JERUK, KEC. KEBON JERUK, JAKARTA BARAT 11530
021-5492887
ELLEN SUSILOWATI

MABRUR KARYA MANDIRI, PT
Kualifikasi Usaha (M1)
JL. AL BARKAH H. NIMIN III NO. 99 RT. 11/RW. 03, RAWA BUAYA, KEC. CENGKARENG, JAKARTA BARAT 11740
021-54355632
H. SOEB MUJAMIL JAYUSMAN

MAHARDIKA UTAMA, PT
Kualifikasi Usaha (M1)
JL. HANOMAN RAYA NO. 18, RAWA BUAYA, KEC. CENGKARENG
021-58304776
021-0215801816

MAHARDIKHA, CV
Kualifikasi Usaha (K3)
JL. KEMANGGISAN ILIR I RT. 04/07, KEMANGGISAN, KEC. PALMERAH, JAKARTA BARAT 11480
RAMANTO

MAHESA TOTAL SOLUSINDO, PT
Kualifikasi Usaha (M1)
JL. ARJUNA KOMP. KEBON JERUK BARU BL A NO. 4, KEBON JERUK, KEC. KEBON JERUK, JAKARTA BARAT 11530
021-5320275
mahesa@centrin.net.id
MA SANTIGNYO SUMAGENG, SH

MAHESHA CIPTA SENTOSA PUTRA, PT
Kualifikasi Usaha (M2)
JL. TALI RAYA / BRIGJEN KATAMSO NO. 9, SLIPI, KEC. PALMERAH, JAKARTA BARAT 11410
021-5329975
mahesjktyahoo.com
IR. SOETJIPTO HANDOKO

MAJU TOTAL PERSADA, PT
Kualifikasi Usaha (M1)
JL. HADIAH UTAMA KAV. POLRI BLOK C NO. 712 - A, JELAMBAR, KEC. GROGOL PETAMBURAN, JAKARTA BARAT 11460
021-5673093
majutotalpersada@cbn.net.id
ERICK JANUAR KOSIM

MAJUMAPAN BANGUNINDO PT
Kualifikasi Usaha (M2)
JL. RAYA KEBON JERUK BLOK B NO. 5 RT. 004/RW. 03, KEBON JERUK, KEC. KEBON JERUK, JAKARTA BARAT 11530
021-5331295
021-5331295
majumapan@cbn.net.id
CANDRA HERMANTO

MAKMUR REJEKI ABADI, PT
Kualifikasi Usaha (M1)
JL. MANGGA BESAR IV M NO. 6 B RT. 05/RW. 03, MANGGA BESAR, KEC. TAMAN SARI, JAKARTA BARAT 11180
TJONG CHARLIE CHAROLINA

MAKURACIPTA INDAH, PT
Kualifikasi Usaha (M1)
JL. GAJAH MADA NO. 64, KRUKUT, KEC. TAMAN SARI, JAKARTA BARAT 11150
021-6606079
KUSNADI

MANDALA DHARMA KRIDA, PT
Kualifikasi Usaha (B1)
TAMAN MERUYA BLOK M1 NO. 71, MERUYA UTARA, KEC. KEMBANGAN, JAKARTA BARAT 11620
021-5863916
mdk@cbn.net.id
EDDY TANDIARY

MANDALA INDAH SAKTI, PT
Kualifikasi Usaha (M1)
JL. ANYAR RAYA NO. 44, WIJAYA KESUMA, KEC. GROGOL PETAMBURAN, JAKARTA BARAT 11460
ERNI WURYANTI

MANDIRI JAYA MAKMUR SENTOSA, PT
Kualifikasi Usaha (M1)
KOMP. CITRA GARDEN 5 BLOK F4 NO. 7 RT. 06/RW. 16, PEGADUNGAN, KEC. KALI DERES, JAKARTA BARAT 11830
021-55963014
021-5555154
AGUSMAN

MANDIRI NASIONAL, PT
Kualifikasi Usaha (M1)
JL. GUJI BARU NO. 52 RT. 06/RW. 02, DURI KEPA, KEC. KEBON JERUK, JAKARTA BARAT 11510
021-56967594
MIDUK TAMPUBOLON

MANDRAGUNA PIRANTI TEKNIK, PT
Kualifikasi Usaha (M1)
KOMP. GROGOL PERMAI BLOK. C NO.22, JELAMBAR, KEC. GROGOL PETAMBURAN, JAKARTA BARAT 11460
021-5600701
021-5600701

MANGKUBUANA HUTAMA JAYA, PT
Kualifikasi Usaha (M1)
JL. GELONG BARU SELATAN II NO. 2, TOMANG, KEC. GROGOL PETAMBURAN 11440

MANYAR TUNGGAL SELARAS, PT
Kualifikasi Usaha (M1)
JL. NUSA INDAH BLOK CX 12\/76 RT. 010/RW. 015, DURI KOSAMBI, KEC. CENGKARENG, JAKARTA BARAT 11750
021-5451334
GHAN TIONG BIE (TOMBIE GHANI)

MARABUNTHA CIPTALAKSANA, PT
Kualifikasi Usaha (M1)
JL. NURI RAYA NO. 43, CENGKARENG BARAT, KEC. CENGKARENG, JAKARTA BARAT 11730
021-5445743
SUPARMAN M. YUSUF

MARDJANA PRATISTHA PROMINENT INVESMENT, PT
Kualifikasi Usaha (M1)
JL. RAYA MERUYA ILIR, BUSINESS PARK KEBON JERUK BLOK E1-11 & 12, MERUYA SELATAN, KEC. KEMBANGAN, JAKARTA BARAT 11650
021-30061525
DR I MADE PUTERA PRATISTHA

MARGO POCOTAMA, PT
Kualifikasi Usaha (M1)
PUSRI BLOK C/8 PESING JAYA BARU, WIJAYA KESUMA, KEC. GROGOL PETAMBURAN, JAKARTA BARAT 11460
021-5401570
margopocotama@yahoo.co.id
IR. MARTINGO NGALUSI

MARIS HERFANING PUTRA, CV
Kualifikasi Usaha (K3)
JL. KARYA BARAT I NO. 34 WIJAYA KUSUMA, GROGOL PETAMBURAN, WIJAYA KESUMA, KEC. GROGOL PETAMBURAN, JAKARTA BARAT 23611
021-5910736
UMAR M. ALI

MARLUGA JAYA, PT
Kualifikasi Usaha (M1)
JL. KAMPUNG UTAN NO. 17 RT. 006/RW. 09, CENGKARENG TIMUR, KEC. CENGKARENG, JAKARTA BARAT 11730
021-5443704
SAHAT M. LUMBAN GAOL

http://jakarta.bps.go.id

MARUM KREASINDO PUTRA PT
Kualifikasi Usaha (M1)
JL. TANJUNG DUREN RAYA NO. 42 KAV. 355 RT. 007/RW. 03, TANJUNG DUREN UTARA, KEC. GROGOL PETAMBURAN, JAKARTA BARAT 11470
021-5657017
IVAN MANAEK SIOLOAN

MARURAT TOROP JAYA, PT
Kualifikasi Usaha (M1)
KAV. DKI BLOK 118 NO. 37, MERUYA UTARA, KEC. KEMBANGAN, JAKARTA BARAT 11620
021-5855616
NOVIEKA HARUNIA

MAS MUSTIKA ANUGRAH SEJAHTERA, PT
Kualifikasi Usaha (M1)
RUKO INTERCONT PLAZA BLK C/9, SRENGSENG, KEC. KEMBANGAN, JAKARTA BARAT 11630
021-5851905
IR. HERMAN UTAMA P.

MASA REMAJA, PT
Kualifikasi Usaha (M1)
JL. SEMANGKA II NO. 12 BLOK A LT. II RT. 15/RW. 02, JATI PULO, KEC. PALMERAH, JAKARTA BARAT 11430
021-5681625
LOHOT PARUHUAN GULTOM

MASIHOLONGAN, PT
Kualifikasi Usaha (M1)
JL. SEMANGKA II RT. 06/RW. 07, JATI PULO, KEC. PALMERAH
POLTAK HALOHO

MASTER PANCANG PONDASI, PT
Kualifikasi Usaha (M1)
JL RAYA PEJUANGAN NO 12A, KEBON JERUK, KEC. KEBON JERUK

MASTERINDO PRIMA TEHNIK, PT
Kualifikasi Usaha (M1)
JL. KEDOYA ANGSANA RAYA BLOK A II NO. 41, KEDOYA SELATAN, KEC. KEBON JERUK, JAKARTA BARAT 11520
021-5820984
021-5801504
mpt@cbn.net.id
AGUSTINUS DHARMA

MATRIKSTAMA ANDALAN MITRA, PT
Kualifikasi Usaha (M2)
JL. DAAN MOGOT KM. 12 NO. 9, CENGKARENG TIMUR, KEC. CENGKARENG, JAKARTA BARAT 11730
021-5448717
matrix@matrikstama.com
MAXIMILIAAN WIDJAJA

MAWA CITRA WISESA, PT
Kualifikasi Usaha (M1)
JL. RAYA KEDOYA AGAVE BLOK I NO. 12 TOMANG TOL BUILDING, KEDOYA SELATAN, KEC. KEBON JERUK, JAKARTA BARAT 11520
021-5801556
IR. RAMA KUSUMAJAYA

MAWAR PUTIH CEMERLANG, PT
Kualifikasi Usaha (M1)
JL. SEMANGKA II NO. 12 BLOK A LT. II RT. 15/RW. 02, JATI PULO, KEC. PALMERAH, JAKARTA BARAT 11430
021-5681625
EDWARD

MAWAR TEHNIK, CV
Kualifikasi Usaha (K3)
RUKAN KENCANA NIAGA BLOK D1-2F LT. 1 TAMAN ARIES MERUYA UTARA, KEM, MERUYA UTARA, KEC. KEMBANGAN, JAKARTA BARAT 11620
021-5858304
IR. SILVIA UNSULANGI

MAXIMA ARTA, PT
Kualifikasi Usaha (M1)
JL. KAPUK PULO NO. 2 RT. 007/RW. 010, KAPUK, KEC. CENGKARENG, JAKARTA BARAT 11720
021-6191532
021-6191532
KOEM LIM EN

MEGA AGUNG NUSANTARA, PT
Kualifikasi Usaha (M1)
JL. KAPUK PULO NO. 100 RT. 004/RW. 10, KAPUK, KEC. CENGKARENG, JAKARTA BARAT 11730
021-6195553
021-6195542
CHANDRA SASTRAWILIONG

MEGA ARUPADHATU PERKASA, PT
Kualifikasi Usaha (M1)
JL. PAKIS RAYA NO. 88 M LT. 3, KOMP. BOJONG INDAH, RAWA BUAYA, KEC. CENGKARENG, JAKARTA BARAT 11740
021-5813294
ABDULLAH

MEGA FIRDAUS, PT
Kualifikasi Usaha (M1)
JL. CITRA GARDEN 2 BLOK F.5/5, PEGADUNGAN, KEC. KALI DERES, JAKARTA BARAT 11830
021-54392090

MEGA MENTARI, CV
Kualifikasi Usaha (K3)
JL. H. RAIDI NO. 34A KP. BARU KEL. SUKABUMI SELATAN, KEC. KEBON JERUK, JAKARTA BARAT 11560
021-5303343
MANINGTING PANJAITAN S. KOM

MEGA PERKASA SOLUSINDO, CV
Kualifikasi Usaha (K1)
JL. CEMPAKA NO. 40 RT. 009/010, SEMANAN, KEC. KALI DERES, JAKARTA BARAT 11850
TITIK MARGIATI

MEGA SAKTI UTAMA, PT
Kualifikasi Usaha (M1)
KOMP. RUKO KOTA GROGOL PERMAI BLOK C NO. 3, GROGOL, KEC. GROGOL PETAMBURAN, JAKARTA BARAT 11450
021-5649460
megamaju@yahoo.com
DRS. H. SYAMSUDIN

MEGAKREASI CONSULTINDO, PT
Kualifikasi Usaha (M1)
JL. POS PENGUMBEN GED. KANTOR LT. 3 KOMP. APARTEMEN PERMATA EKSEKUTIF, KELAPA DUA, KEC. KEBON JERUK, JAKARTA BARAT 11550
021-53650880
HERBERT HANWIRA IBRAHIM

MEGAKREASI SEMESTA, PT
Kualifikasi Usaha (M1)
JL. POS PENGUMBEN RAYA, KOMP. APARTEMEN PERMATA EKSEKUTIF GEDUNG KANTOR LT. 3, KELAPA DUA, KEC. KEBON JERUK 11550
021-53651221
021-53650880
cs.megakerasiI@gmail.com
HERBERT HANWIRA IBRAHIM

MEINDO ELANG INDAH PT
Kualifikasi Usaha (B1)
JL. PANJANG NO. 5 KEBON JERUK WISMA AKR LT.4, KEBON JERUK, KEC. KEBON JERUK, JAKARTA BARAT 11530
021-5311089
mei@meindo.com
WILIAM HARTANTO CHAN

MEKAELTRI ENGINEERING, PT
Kualifikasi Usaha (M1)
JL. H. KELIK RT. 02/RW. 06, SRENGSENG, KEC. KEMBANGAN, JAKARTA BARAT 11630
021-8292160
mekaeltri@yahoo.com
HERYANTO HADI

MEKAR SARI UTAMA, CV
Kualifikasi Usaha (K1)
JL. SEKRETARIS NO. 1, TANJUNG DUREN UTARA, KEC. GROGOL PETAMBURAN, JAKARTA BARAT 11470
021-56967541
ARDI FURIYANTO UTOMO

http://jakarta.bps.go.id

MELI SUSAN KARYA, PT
Kualifikasi Usaha (M1)
JL. JELAMBAR UTAMA III NO. 16, JELAMBAR, KEC. GROGOL PETAMBURAN, JAKARTA BARAT 11460
021-5633882
ROSANNA MARTIANNA

MENARA AGUNG PUSAKA, PT
Kualifikasi Usaha (B1)
JL. DURI KOSAMBI, SEMANAN, KEC. KALI DERES, PALANGKA RAYA 11850
021-54361078
IR. DONNY WITONO, MBA, MM

MENARA AGUNG SENTOSA, PT
Kualifikasi Usaha (M1)
JL. MERUYA SELATAN NO. 15 LT.3, MERUYA SELATAN, KEC. KEMBANGAN, JAKARTA BARAT 11650
021-5858634
IR. RUDDY HARJANTO

MENARA NIAGA LESTARI, PT
Kualifikasi Usaha (M1)
JL. RAYA MERUYA SELATAN NO. 15, MERUYA SELATAN, KEC. KEMBANGAN, JAKARTA BARAT 11650
021-5861317
LILIK

MENARA SETIA, PT
Kualifikasi Usaha (M1)
JL. RAYA MERUYA SELATAN NO. 15 LT. 3, MERUYA SELATAN, KEC. KEMBANGAN, JAKARTA BARAT 11650
021-5861317
clolose@indo.net
SUTJIHATI SUHARTONO

MERBAU PRIMA SAKTI, PT
Kualifikasi Usaha (M1)
RUKAN KENCANA NIAGA BLOK D1-2G LT. 1, TAMAN ARIES, MERUYA UTARA, KEC. KEMBANGAN, JAKARTA BARAT 11620
021-5858309
021-5858348
merbau@cbn.net.id
IR. IRWAN DJAJA SAPUTRA

MERDEKA INTI PERSADA, PT
Kualifikasi Usaha (M1)
JL. SEMANGKA II NO. 12 BLOK A LT. 1 RT. 15/RW. 02, JATI PULO, KEC. PALMERAH, JAKARTA BARAT 11430
021-5681625
EDWARD

MERPATI SAKTI, CV
Kualifikasi Usaha (K3)
JL. RAYA MERUYA ILIR NO. 10B-10C RT. 001/005, MERUYA UTARA, KEC. KEMBANGAN, JAKARTA BARAT 11620
T. YASIN LESMANA

METROPOLITAN SURYA GRAHA, PT
Kualifikasi Usaha (M1)
JL. PEPAYA VII NO. 19, CENGKARENG BARAT, KEC. CENGKARENG, JAKARTA BARAT 11730
021-6190704
ANDREAS YUSUF DARMAWAN

METSI INKA, PT
Kualifikasi Usaha (M1)
JL. KENCANA INDAH I, RUKAN PURI NIAGA II BLOK J I NO. 3F, KEMBANGAN SELATAN, KEC. KEMBANGAN 11610
021-58351912
METSI@CBN.NET.ID
THOMAS TJUGITO

MILANDI HASANAH, PT
Kualifikasi Usaha (M1)
JL. MASJID AL MUNAWAROH NO. 8 RT. 001/RW. 11, KAPUK, KEC. CENGKARENG, JAKARTA BARAT 11720
021-5414528
ANDI ASLIMUDIN

MISINDO MULTIDAYA, PT
Kualifikasi Usaha (M1)
PLAZA KEBON JERUK BLOK B NO. 8 LT. II, KEBON JERUK, KEC. KEBON JERUK, JAKARTA BARAT 11530
021-6321702
HONGGO PRAWOTO TEDJO KUSUMO

MITA KARYA ABADI, PT
Kualifikasi Usaha (M1)
JL. KOTA BAMBU UTARA I NO. 23, KOTA BAMBU UTARA, KEC. PALMERAH, JAKARTA BARAT 11420
RUKMINI

MITHA PRANA CHASEA, PT
Kualifikasi Usaha (M1)
JL. SULAIMAN NO. 23 PALMERAH, PALMERAH, KEC. PALMERAH, JAKARTA BARAT 11480
021-53675997
021-53654055
mithaprana@yahoo.com
ROBERT UJUNG

MITRA ALAM NUSANTARA, PT
Kualifikasi Usaha (M1)
JL. RASAMALA RAYA NO. 6 RT. 03/RW. 03, JATI PULO, KEC. PALMERAH, JAKARTA BARAT 11430
021-5657717
021-5657717
JIMMY KURNIAWAN RUSLI

MITRA ASPRI JAYA, PT
Kualifikasi Usaha (M1)
JL. G.1 NO. 7, SLIPI, KEC. PALMERAH, JAKARTA BARAT 11410
GULTOM SAGALA, SE

MITRA DHARMA PERSADA, PT
Kualifikasi Usaha (M1)
JL. JELAMBAR TIMUR NO. 50 KOMP. SENTRAL LATUMENTEN BLOK B NO. 12 A, JELAMBAR BARU, KEC. GROGOL PETAMBURAN, JAKARTA BARAT 11460
021-76975524
SUHENDRA SUTAN SAPUTRA

MITRA ENAM BERSAMA, PT
Kualifikasi Usaha (M1)
JL. MERUYA ILIR RAYA INTERCON PLAZA BLOK D NO. 10 RT. 01/RW. 09, MERUYA UTARA, KEC. KEMBANGAN, JAKARTA BARAT 11620
021-56969108
DESTARINA HARYATI SITUMORANG

MITRA ENGINEERING, CV
Kualifikasi Usaha (K1)
JL. RAYA SRENGSENG NO. 49 A RT. 001/006, SRENGSENG, KEC. KEMBANGAN, JAKARTA BARAT 11630
021-58906283
YULFARI OKTESA HARUN

MITRA INTI ELEKTRINDO, PT
Kualifikasi Usaha (M1)
JL. DR. NURDIN RAYA NO. 12 A, GROGOL, KEC. GROGOL PETAMBURAN, JAKARTA BARAT 24227
021-5637727
RAHMAN DJUMHANA

MITRA KENCANA PUTRA, PT
Kualifikasi Usaha (M1)
JL. KEMBANGAN UTARA RAYA NO. 15 RT. 02/RW. 02, KEMBANGAN UTARA, KEC. KEMBANGAN, JAKARTA BARAT 11610
021-58300503
021-5806885
HIOE HENRY

MITRA MAKMUR, CV
Kualifikasi Usaha (K1)
JL. KAPUK RAYA NO. 16 RT. 07/RW. 02, KAPUK, KEC. CENGKARENG, JAKARTA BARAT 11720
021-68874575
JANINDU MARALAM SINAGA

MITRA MEGA UTAMA, CV
Kualifikasi Usaha (K1)
JL. PETA BARAT WARU IV NO. 112 RT. 003/011, KALIDERES, KEC. KALI DERES, JAKARTA BARAT 11840
021-54377568
ARIF SUTIKNO

MITRA MULTIWASTU SARANA, PT
Kualifikasi Usaha (M1)
GREENVILLE BLOK AX NO. 10, DURI KEPA, KEC. KEBON JERUK 11510
021-5605333
021-5696185

http://jakarta.bps.go.id

MITRA PARVE2 PERSADA, PT
Kualifikasi Usaha (M1)
GRAHA ELOK MAS LT. 3, JL. PANJANG NO. 81 D, KELAPA DUA, KEC. KEBON JERUK 11510
021-5634173
021-5634174
infompp@cbn.net.id

MITRA SUMBER ALAM, PT
Kualifikasi Usaha (M1)
JL. TANJUNG DUREN RAYA NO. 15-B RT. 01/RW. 06, TANJUNG DUREN UTARA, KEC. GROGOL PETAMBURAN, JAKARTA BARAT 11470
021-5685930
mitrasumberalam@yahoo.com
YAP PETER PRAYITNO

MITRA WAHANA, CV
Kualifikasi Usaha (K3)
JL. PULAU PANJANG IV BLOK MG/36, KEMBANGAN UTARA, KEC. KEMBANGAN, JAKARTA BARAT 11610
021-5820418
BENNY KOHAR

MITRABANGUN ADIGRAHA, PT
Kualifikasi Usaha (M2)
JL. DAAN MOGOT GREEN VILLE NO. 88 C, JELAMBAR, KEC. GROGOL PETAMBURAN, JAKARTA BARAT 11460
021-5673259
021-5673527
IR. A HADI KARIM, MM

MITRACIPTA MULTI SARANA, PT
Kualifikasi Usaha (M1)
JL. RAYA KEBON JERUK NO. 39, KEBON JERUK, KEC. KEBON JERUK, JAKARTA BARAT 11530
021-3808770
BARITA PURBA

MODOR SARASI MANINDO, PT
Kualifikasi Usaha (M1)
JL. DR. LATUMENTEN II GG V/2, JELAMBAR, KEC. GROGOL PETAMBURAN, JAKARTA BARAT 11460
021-5666714
YUNUS

MODULE INTRACS YASATAMA PT
Kualifikasi Usaha (B1)
JL. RAYA PEJUANGAN NO. 21 RUKO SASTRA GRAHA BLOK O/15, KEBON JERUK, KEC. KEBON JERUK, JAKARTA BARAT 11530
021-5323671
intracs@cbn.net.id
ATU TJUTARLAN

MONAKO MANDIRI, PT
Kualifikasi Usaha (M1)
JL. LETJEND. S PARMAN, MENARA SUPRA LT. II, SLIPI, KEC. PALMERAH, JAKARTA BARAT 11410
021-53666447
021-53666447
SUHARDI

MORASAIT ELIBU JAYA, PT
Kualifikasi Usaha (M2)
JL. MERUYA ILIR RAYA INTERCON PLAZA BLOK D NO. 10 RT. 01/RW. 09, SRENGSENG, KEC. KEMBANGAN, JAKARTA BARAT 11630
021-56969107
F. BUANGGA SITUMORANG

MOVINDO TATA NUSANTARA, PT
Kualifikasi Usaha (M1)
JL. TANAH LOT LC-1 NO. 16 RUKAN DAAN MOGOT BARU RT. 07/RW. 12, KALIDERES, KEC. KALI DERES, JAKARTA BARAT 11840
021-5445479
021-54375032
movindo@gmail.com
HENDYANTO LIM

MUARA MARTHA RONAULI, PT
Kualifikasi Usaha (M1)
JL. H. SAININ NO. 22, PALMERAH, KEC. PALMERAH, JAKARTA BARAT 11480
021-6243072
ANATAS HENRY MIKOYAN

MUARA SAHATAPERSADA, PT
Kualifikasi Usaha (M1)
JL. SATRIA IV NO. 178, GROGOL, KEC. GROGOL PETAMBURAN, JAKARTA BARAT 11450
021-5674439
LATIFAH

MULIA HERILEBO JAYA, PT
Kualifikasi Usaha (M1)
JL. ANGGREK NELIMURNI BLOK A NO. 98 A, KEMANGGISAN, KEC. PALMERAH, JAKARTA BARAT 11480
021-5358307
HENDRIK BINUR SIMBOLON

MULTI BAJA MAKMUR SENTOSA, PT
Kualifikasi Usaha (M1)
JL. PENYELESAIAN TOMANG III KAV. DKI BLOK 47 NO. 17, SRENGSENG, KEC. KEMBANGAN, JAKARTA BARAT 11630
021-5874126
MIRNA SARI

MULTI BANGUN PERTIWI, PT
Kualifikasi Usaha (M1)
KAV. BRI BLOK A NO. 23 RT. 03/RW. 04, MERUYA SELATAN, KEC. KEMBANGAN, JAKARTA BARAT 11650
021-58903941
multbp@yahoo.com
BUDIMAN JAKUB

MULTI GRAHA PRATAMA, PT
Kualifikasi Usaha (M1)
KOMP. INTERCON KEBON JERUK BLOCK AA3/20, SRENGSENG, KEC. KEMBANGAN, JAKARTA BARAT 11630
021-5858368
021-5868340
PRIUS

MULTI KARYA CEMERLANG, PT
Kualifikasi Usaha (M1)
JL. LINGKAR LUAR BARAT NO. 23-E RT. 13/RW. 07, DURI KOSAMBI, KEC. CENGKARENG, JAKARTA BARAT 11750
021-5869388
NURYULIANTO KARTANEGARA

MULTI KENCANA ANUGRAH, PT
Kualifikasi Usaha (M1)
RUKO TAMAN PALEM LESTARI BLOK B 17/29, KEBON JERUK, KEC. KEBON JERUK
RETNO WILIANTI

MULTI KREASI DEVELINDO,PT
Kualifikasi Usaha (B1)
JL. ARJUNA SELATAN NO. 37 RT. 11/RW. 9, KEMANGGISAN, KEC. PALMERAH, JAKARTA BARAT 11480
021-021531619
MILIAS HALIM

MULTI RAHARDJA NIRWANA, PT
Kualifikasi Usaha (M1)
JL. GEDONG PANJANG II 18-25, PEKOJAN, KEC. TAMBORA

MULTI SARANA PROPERTINDO, PT
Kualifikasi Usaha (M1)
JL. PANJANG NO. 55 GRAHA MULTI BUILDING, KEBON JERUK, KEC. KEBON JERUK, JAKARTA BARAT 11530
021-53650036
021-53650037
multpro@multiproindo.co.id
IR. JOWONO PRANOTO

MULTI SCREEN INDONESIA, PT
Kualifikasi Usaha (M1)
JL. PURI KEMBANGAN RAYA NO. 3 C RT. 09/RW. 01, KEMBANGAN UTARA, KEC. KEMBANGAN, JAKARTA BARAT 11610
021-5813827
multi_screen_indonesia@yahoo.com
ANTONIUS SANTOSO

http://jakarta.bps.go.id

MULTI SISTIM KOMUNIKASI, PT
Kualifikasi Usaha (M1)
JL. PANJANG NO. 68 RUKAN GRAHA ARTERI MAS KAV. 46, KEDOYA SELATAN, KEC. KEBON JERUK, JAKARTA BARAT 11520
021-53676180
info@msk.co.id
HARM

MULTI STRUCTURE, PT
Kualifikasi Usaha (B1)
JL. LET. JEND. S. PARMAN KAV. 76 WISMA 76 LT. 20, SLIPI, KEC. PALMERAH, JAKARTA BARAT 11410
021-53666577
marketing@multi-structure.com
DRS. I NYOMAN MARPA, MM

MULTI UNGGUL SEJAHTERA UTAMA, PT
Kualifikasi Usaha (M1)
JL. ASEMKA NO. 1 RT. 003/RW. 006, PINANGSIA, KEC. TAMAN SARI, JAKARTA BARAT 11110
021-6320070
ERICK TONNY TJANDRA

MULTIBANGUN ADHITAMA KONSTRUKSI, PT
Kualifikasi Usaha (M1)
JL. PANJANG NO. 55 GRAHA MULTI BUILDING 3RD FLOOR, KEBON JERUK, KEC. KEBON JERUK, JAKARTA BARAT 11530
021-53650037
mak-ho@multikon.co.id
IR. YUNI ANDRIAWATI

MULTIDAYA EKA SARANA, PT
Kualifikasi Usaha (M1)
JL. PANJANG PERKANTORAN KEDOYA ELOK PLAZA BLOK DE NO. 4, KEDOYA SELATAN, KEC. KEBON JERUK, JAKARTA BARAT 11520
021-5814538
AGUSTINUS BAMBANG PUDJIANTO

MULTIGUNA BANGUNJAYA, PT
Kualifikasi Usaha (M1)
KOMP. BISNIS GALAKSI, RUKO TAMAN PALEM LESTARI BLOK O NO. 51, DURI KOSAMBI, KEC. CENGKARENG, JAKARTA BARAT 11750
021-5985847
IR. HORMEN NGADIMAN

MULTIKARYA SARANA PERKASA, PT
Kualifikasi Usaha (M2)
JL. BANDENGAN SELATAN NO. 43 PURI DELTAMAS BLOK I/56, GROGOL, KEC. GROGOL PETAMBURAN, JAKARTA BARAT 11450
21-66696237
HERBERT LEO

MULTIKRIDA MADELINDO, PT
Kualifikasi Usaha (M2)
JL. ARJUNA NO. 37 RT. 011/RW. 009, KEMANGGISAN, KEC. PALMERAH, JAKARTA BARAT 11480
021-5321619
BARTHOLOMEUS HARDIANTO IR

MULTITECH YASA GUNA, PT
Kualifikasi Usaha (M1)
JL. H. KELIK NO. 21, KELAPA DUA, KEC. KEBON JERUK
021-5324067
IR. ZULKIRMAN

MURINDO SINERGI LESTARI, PT
Kualifikasi Usaha (M1)
JL. PALM MUTIARA C10/76 RT. 06/RW. 14, CENGKARENG TIMUR, KEC. CENGKARENG, JAKARTA BARAT 11730
021-54336122
SUGWANTO

MURTINA INDAH CEMERLANG, PT
Kualifikasi Usaha (M1)
JL. AGAVE RAYA BLOK A.I NO. 40 L KOMP. PERKANTORAN TOMANG TOL RAYA, TOMANG, KEC. GROGOL PETAMBURAN, JAKARTA BARAT 11520
021-5800363
021-5818420
NURSILAM HUTABARAT

MUSTIKA CITRA PERDANA, PT
Kualifikasi Usaha (M1)
JL. RAYA KEBON JERUK NO. 10, KOMP. KEBON JERUK PERMAI C-13, KEBON JERUK, KEC. KEBON JERUK, JAKARTA BARAT 11530
021-5328163
ADE SETIAWAN

MUTIARA BUNDA MANDIRI, PT
Kualifikasi Usaha (M1)
JL. DURI KOSAMBI RAYA NO. 16 RT. 12/RW. 02, DURI KOSAMBI, KEC. CENGKARENG, JAKARTA BARAT 11750
021-54373426
IR. JAHI KUSUMA

MUTIARA PRASOJO, PT
Kualifikasi Usaha (M1)
JL. JATI RAYA NO. 5 RT. 006/RW. 012, CENGKARENG TIMUR, KEC. CENGKARENG, JAKARTA BARAT 11730
021-54027610
BOLONI HERMANIUR PURBA

MUTITRON AUTOMA, PT
Kualifikasi Usaha (M1)
JL. DAAN MOGOT RAYA NO. 9, JELAMBAR, KEC. GROGOL PETAMBURAN, JAKARTA BARAT 11460
021-56940490
021-5663248
info@ptma.biz
INDRA JAYA

NARO REJEKI BONA JAYA, PT
Kualifikasi Usaha (M1)
JL. MERUYA ILIR RAYA INTERCON PLAZA BLOK D NO. 10 RT. 01/RW. 09, SRENGSENG, KEC. KEMBANGAN, JAKARTA BARAT 11630
021-5657314
DASMAR SITUMORANG

NATA TRIREKAN MULIA, PT
Kualifikasi Usaha (M1)
JL. TANJUNG DUREN BARAT III NO. 50, TANJUNG DUREN UTARA, KEC. GROGOL PETAMBURAN, JAKARTA BARAT 11470
021-5670507
IR. BUDIHARTO NOTOMULJO

NIAGA JAYA PERKASA GEMILANG, PT
Kualifikasi Usaha (M1)
JL. KEBON JERUK I/32, MAPHAR, KEC. TAMAN SARI, JAKARTA BARAT 11160
021-2600951
HERU SUBYAKSONO

NISTY INDAH PERDANA, PT
Kualifikasi Usaha (M1)
JL. AMD I RT. 007/RW. 12, DURI KOSAMBI, KEC. CENGKARENG, JAKARTA BARAT 11750
021-54374310
DEDY SUTRISNO

NITA JAYA PRATAMA, PT
Kualifikasi Usaha (M1)
JL. CEMARA NO. 31 RT. 02/RW. 07, SRENGSENG, KEC. KEMBANGAN, JAKARTA BARAT 11630
CHAIRUL FATONI

NITTA I DO JAYA, CV
Kualifikasi Usaha (K1)
JL. K.S TUBUN RAYA NO. 37 KOTA BAMBU SELATAN, KEC. PALMERAH, JAKARTA BARAT 11420
RICHARD HUBERTO

NUANSA PRIMA CIPTA SENTOSA, PT
Kualifikasi Usaha (M1)
RUKO PELANGI BLOK J NO. 15, TAMAN PALEM LESTARI, CENGKARENG BARAT, KEC. CENGKARENG, JAKARTA BARAT 11730
021-55959744
nuansaprima@centrin.net.id
IR. BUDHI SUTANTO

NUGRAHA PUTRA SEJATI, PT
Kualifikasi Usaha (M1)
JL. PEMANCINGAN DALAM NO. 3 RT. 07/RW. 05, SRENGSENG, KEC. KEMBANGAN, JAKARTA BARAT 11630
021-5854056
MUCHTAR R.M

http://jakarta.bps.go.id

NUR JAYA, CV
Kualifikasi Usaha (K1)
JL. JELAMBAR UMUM BLOK AA NO. 18, JAKARTA BARAT
NATA HADIPUTRA

NUREN SAMIJAYA, PT
Kualifikasi Usaha (M2)
JL. MANGGIS IV NO. 12, TANJUNG DUREN SELATAN, KEC. GROGOL PETAMBURAN, JAKARTA BARAT 11470
021-5630046
021-5682548
NUR CAHYO WIDIARSONO

NURI CITRA UTAMA, CV
Kualifikasi Usaha (K1)
JL. KP. BASMOL NO. 105, KEMBANGAN UTARA, KEMBANGAN UTARA, KEC. KEMBANGAN, JAKARTA BARAT 11610
NURIDAWATI

NURI UTAMA SANJAYA, PT
Kualifikasi Usaha (M1)
JL. DAAN MOGOT NO. 95 C GED. LIPPO BANK DAAN MOGOT LT. 4 SUITE2, DURI KEPA, KEC. KEBON JERUK, JAKARTA BARAT 11510
021-5816812
YANTO

NUSA JAYA MAKMUR, PT
Kualifikasi Usaha (M1)
JL. MANGGA BESAR VIII NO. 61 A, TAMAN SARI, KEC. TAMAN SARI, JAKARTA BARAT 11150
MUHAMMAD RASYID

NUSANTARA INTI SUKSES, PT
Kualifikasi Usaha (M1)
KOMP. KALIDERES PERMAI BLOK GII NO. 11, KALIDERES, KEC. KALI DERES, JAKARTA BARAT 11840
021-5452514
021-5452513
SIMON

NUSANTARA JAYA KONSTRUKSI, PT
Kualifikasi Usaha (M2)
JL. RUKAN PESONA, MUTIARA TAMAN PALEM RUKO PESONA BLOK D 8 NO. 25 - 26, CENGKARENG BARAT, KEC. CENGKARENG, JAKARTA BARAT 11730
021-54350618
SURYA NAWI

NUSANTARA WATER CENTRE, PT
Kualifikasi Usaha (M2)
INTERCONE PLAZA BLOK A/III/16 TAMAN KEBON JERUK, MERUYA UTARA, KEC. KEMBANGAN, JAKARTA BARAT 11620
021-5490543
nwccom@idolanet.id
HADIAN SUTEDJA

OKTA PUTRI IDOLA, PT
Kualifikasi Usaha (M2)
JL. SEMANGKA II NO. 12 BLOK A LT. 2 RT. 15/RW. 02, JATI PULO, KEC. PALMERAH, JAKARTA BARAT 11430
021-5670670
EDWARD

OMEDA MEGARTHA DASINDO, PT
Kualifikasi Usaha (M1)
JL. ANGGREK NELIMURNI BLOK A NO.38, KEMANGGISAN, KEC. PALMERAH
021-53676644
I MADE SUKENDRIA

ONDO USAHATAMA BERSAMA, PT
Kualifikasi Usaha (M2)
JL. BUDHI RAYA NO. 41, KEMANGGISAN, KEC. PALMERAH, JAKARTA BARAT 11480
021-53668490
021-53653677
ondousahatamabersama@yahoo.co.id
HENDRA SUGIYANTO

OPTIMA KARYA WIJAYA SENTOSA, PT
Kualifikasi Usaha (M1)
JL. RATU KEMUNING BLOK D 11 NO. 26 A, DURI KEPA, KEC. KEBON JERUK, JAKARTA BARAT 11510
021-56943651
YOHANES BARIYO

PADAN SEJAHTERA, CV
Kualifikasi Usaha (K1)
JL. TB ANGKE BLOK E 1 NO. 3 GROGOL PETAMBURAN, WIJAYA KESUMA, KEC. GROGOL PETAMBURAN, JAKARTA BARAT 11460
021-56963515
BONGGAR SAGALA

PALMA MUTIARA PRATAMA, PT
Kualifikasi Usaha (M1)
JL. KAMAL RAYA OUTER RING ROAD CENGKARENG MUTIARA TAMAN PALEM B 1, CENGKARENG BARAT, KEC. CENGKARENG, JAKARTA BARAT 11730
021-6392997
MURDI JAPEN

PALMAS PROJECT ENGINEERING, PT
Kualifikasi Usaha (M1)
RUKAN GREEN GARDEN BLOK Z. 2 NO. 78-79, KEDOYA UTARA, KEC. KEBON JERUK, JAKARTA BARAT 11520
021-5815306
BUDI

PAMANTOMAN PERKASA, CV
Kualifikasi Usaha (K1)
JL. TANJUNG DUREN RAY NO. 42 RT. 007/003, GROGOL PETAMBURAN, TANJUNG DUREN UTARA, KEC. GROGOL PETAMBURAN, JAKARTA BARAT 11470
5643122
pamantomanperkasa_pt@yahoo.com
M. HASAN SIREGAR

PAMENGKANG JAGAT ABADI, PT
Kualifikasi Usaha (M1)
JL. ANGGREK ROSLIANA H.109, KEMANGGISAN, KEC. PALMERAH, JAKARTA BARAT 11480
021-5330001
IDA AGRINA

PAN PASIFIC PROPERINDO, PT
Kualifikasi Usaha (M1)
JL. MANGGA DUA RAYA NO. 8 A, PINANGSIA, KEC. TAMAN SARI, JAKARTA BARAT 11110
ANDRE LESMANA

PANAH CAKRA MANDIRI, PT
Kualifikasi Usaha (M1)
JL. JELAMBAR UTAMA SAKTI IX/121 D, JELAMBAR, KEC. GROGOL PETAMBURAN, JAKARTA BARAT 11460
021-5601066
ARMEN SJAH

PANCA MITRA INDOCON, PT
Kualifikasi Usaha (M1)
JL. PULAU BIRA RAYA D-I/27, KEMBANGAN UTARA, KEC. KEMBANGAN, JAKARTA BARAT 11610
021-5815089
ALBERTUS TJIUMENA

PANCA WARSA INTERINDO, PT
Kualifikasi Usaha (M1)
JL. H. JUNAIDI NO. 65 RT. 04/RW. 01, PALMERAH, KEC. PALMERAH, JAKARTA BARAT 11480
021-5320411
RUGIYANTO PRAWIRO HADI, SE

PANCAR KREASI ABADI, PT
Kualifikasi Usaha (M1)
JL. RAYA PANJANG NO. 26 KOMP. RUKAN CITTA GRAHA NO. 1C, KEDOYA SELATAN, KEC. KEBON JERUK, JAKARTA BARAT 11520
021-58357167
SLAMET SOEBAGIJO

PANCORAN UNTUNG, PT
Kualifikasi Usaha (M1)
JL. SEMANGKA II NO. 12 BLOK A LT. 1 RT. 15/RW. 02, JATI PULO, KEC. PALMERAH, JAKARTA BARAT 11430
021-5681625
HELMINA PARDEDE

http://jakarta.bps.go.id

PANDAMAN PUTRA UTAMA, PT
Kualifikasi Usaha (B1)
JL. BUDHI RAYA NO. 41 LT. 3, KEMANGGISAN, KEC. PALMERAH, JAKARTA
021-5303612
021-53668493
IR. EDI SOEBARKAH

PANDAWA KARNA, PT
Kualifikasi Usaha (M1)
JL. H. MERIN NO. 28 RT. 09/RW. 04, MERUYA SELATAN, KEC. KEMBANGAN, JAKARTA BARAT 11650
021-5849620
021-5866283
MUCHSIN

PANTONPILE KWARTATAMA, PT
Kualifikasi Usaha (M1)
JL. KEDOYA AGAVE BLOK A1/5 RT. 05/RW. 04, KEDOYA SELATAN, KEC. KEBON JERUK, JAKARTA BARAT 11520
021-5801874
IR. JANUAR KUMALA

PARAMA DIBYAPRIMA, PT
Kualifikasi Usaha (M1)
JL. BETET KEBON SAYUR NO. 5, TANAH SEREAL, KEC. TAMBORA, JAKARTA BARAT 11210
IR. ERNAWATI KUSUMA

PARAMAGUNA MANUNGGALWIRA, PT
Kualifikasi Usaha (M1)
JL. MENVO VII NO. 32, TEGAL ALUR, KEC. KALI DERES, JAKARTA BARAT 11820
021-5512914
SUGITO

PARAMITA DUTA PERSADA, PT
Kualifikasi Usaha (M1)
JL. RAYA BOJONG NO. 6 - A, RAWA BUAYA, KEC. CENGKARENG, JAKARTA BARAT 11610
THERESIA TRIASIH DJUNAEDI

PARAMITRA MULTI PRAKASA, PT
Kualifikasi Usaha (M1)
JL. PAKIS RAYA NO. 88 N RUKO BOJONG INDAH LT. 2, RAWA BUAYA, KEC. CENGKARENG, JAKARTA BARAT 11740
021-5826005
AMIR SYARIFUDIN

PARO REJEKI, PT
Kualifikasi Usaha (M1)
JL KEDOYA RAYA NO. 35, KEDOYA SELATAN, KEC. KEBON JERUK
021-51151401
YERI SUHARIANTO

PARSARIRAN, PT
Kualifikasi Usaha (M1)
JL. MANDALA BARAT NO. 2A TOMANG RT. 001/RW. 04, TOMANG, KEC. GROGOL PETAMBURAN, JAKARTA BARAT 11440
021-5603210
021-569441
parsariran@gmail.com
IR. MUNIF MAKSUM

PARTO PUTRA TUNGGAL, PT
Kualifikasi Usaha (M1)
JL. RAYA KELAPA DUA NO. 5, KELAPA DUA, KEC. KEBON JERUK, JAKARTA BARAT 11550
021-3861493
WILTER HUTAURUK

PARULIAN AGUNG JAYA, PT
Kualifikasi Usaha (M1)
JL. KEJAYAAN NO. 49 F, TAMAN SARI, KEC. TAMAN SARI, JAKARTA BARAT 11150
021-6335525
PARLINDUNGAN NAPITUPULU

PATMA PUTRA JAYA, CV
Kualifikasi Usaha (K3)
JL. ANGGREK CENDRAWASIH RAYA NO. 8 A RT. 007/RW. 03, KEMANGGISAN, KEC. PALMERAH, JAKARTA BARAT 11480
021-5330488
HJ. MURTINI

PEBEA INSTASARANA, PT
Kualifikasi Usaha (M1)
JL. PALMERAH UTARA NO. 14, CENTRAL MAS PASIFIC BUILDING SUITE 500, PALMERAH, KEC. PALMERAH, JAKARTA BARAT 11480
021-53302360
pebea@ling.net.id
IR. S. POLTAK H. SITUMORANG

PEKALONGAN SUKA MANDIRI, PT
Kualifikasi Usaha (M1)
KOMP. WALIKOTA BLOK B-6 NO. 7, MERUYA SELATAN, KEC. KEMBANGAN, JAKARTA BARAT 11650
021-7322740
KASNATA

PELANGI CITRA MANDIRI, PT
Kualifikasi Usaha (M1)
JL. TANAH SEREAL I NO. 5-6 RT. 08/RW. 14, TANAH SEREAL, KEC. TAMBORA, JAKARTA BARAT 11210
021-6329878
HANNY RAMAPUTRA

PELITA AGUNG MANDIRI, PT
Kualifikasi Usaha (M1)
JL. KEDOYA RAYA NO. 11, KEDOYA UTARA, KEC. KEBON JERUK, JAKARTA BARAT 11520
021-5820199
IR. BUDI DARMAWAN SUTANTO

PELITA JAYA UTAMA, PT
Kualifikasi Usaha (M1)
KOMP. GREEN VILLE BLOK AB NO. 10 RT. 01/RW. 04, DURI KEPA, KEC. KEBON JERUK, JAKARTA BARAT 11510
DENNY SETIAWAN DARMA SUGANDI

PEMBANGUNAN SARANA PUTRA JAYA, PT
Kualifikasi Usaha (M1)
JL. MADRASAH II NO. 52, SUKABUMI UTARA, KEC. KEBON JERUK, JAKARTA BARAT 11530
021-8410675
KASONO

PENTA POWERINDO ELECTRO, PT
Kualifikasi Usaha (M1)
JL. KARYA BARU NO. 49 RT. 11/RW. 03, SRENGSENG, KEC. KEMBANGAN, JAKARTA BARAT 11630
JUARDHAN AKBAR HARUN

PERDANA RANCANGBANGUN UTAMA, PT
Kualifikasi Usaha (M1)
JL. ANGGREK GARUDA RAYA NO. 3, KEMANGGISAN, KEC. PALMERAH, JAKARTA BARAT 11480
021-53671706
BUDIONO

PERINCO GRAHA LESTARI, PT
Kualifikasi Usaha (M1)
PERUM TAMAN KEBON JERUK BLOK A III NO. 9, KEBON JERUK, KEC. KEBON JERUK
021-5858368
BIAN KURNIA

PERINTIS DINAMIKA SEKATAMA, PT
Kualifikasi Usaha (M2)
JL. PANJANG ARTERI KEDOYA NO. 128, KEDOYA UTARA, KEC. KEBON JERUK, JAKARTA BARAT 11520
021-58355073
DANIEL SUPTAN SANUSI

PERKASA CARISTA ESTETIKA , PT
Kualifikasi Usaha (M1)
JL. RAYA PEJUANGAN PLAZA KEBON JERUK BLOK C7 - C8, KEBON JERUK, KEC. KEBON JERUK, JAKARTA BARAT 11530
021-5331182
pce@cbn.net.id
FERRY

PERMATA INDAH SARI, PT
Kualifikasi Usaha (M1)
RUKO MUTIARA TAMAN PALEM BLK. B9 NO. 3, CENGKARENG TIMUR, KEC. CENGKARENG, JAKARTA BARAT 11730
021-54353061
SURATNO

http://jakarta.bps.go.id

PERSADA ANUGERAH SENTOSA, PT
Kualifikasi Usaha (M1)
MUTIARA TAMAN PALEM BLOK C2 NO. 20 RT. 06/RW. 14, CENGKARENG TIMUR, KEC. CENGKARENG, JAKARTA BARAT 11730
021-54357104
WAWAN KADISANTOSO

PERSPECTIVE INDONESIA, PT
Kualifikasi Usaha (M1)
JL. LONTAR TIMUR NO. 7 RT. 10/RW. 08, TANJUNG DUREN UTARA, KEC. GROGOL PETAMBURAN, JAKARTA BARAT 11470
PETER

PESONA SINAR KEMILAU, PT
Kualifikasi Usaha (M2)
JL. WARUNG GANTUNG NO. 70, KALIDERES, KEC. KALI DERES, JAKARTA BARAT 11620
021-58901674
021-5891688
SJAIDY WANGSA

PETRA MEGA KENCANA, PT
Kualifikasi Usaha (M1)
JL. RAYA PERJUANGAN KOMP. KEDOYA CENTRE BLOK B-6, KEBON JERUK, KEC. KEBON JERUK, JAKARTA BARAT 11530
021-5483191
IR. HANDARTO TJIPTO GARSONO

PETRA PUTRA BENISAN, PT
Kualifikasi Usaha (M1)
JL. MELATI IV NO. 7, KAPUK, KEC. CENGKARENG, JAKARTA BARAT 11720
021-5401674
AMIN SAGALA

PETRACO PRIMA UTAMA, PT
Kualifikasi Usaha (M1)
KAV. POLRI BLOK E-V/1368 - A RT. 003/RW. 002, JELAMBAR, KEC. GROGOL PETAMBURAN, JAKARTA BARAT 11460
021-5606460
021-5648528
HANDOKO

PETRODRILL MANUFAKTUR INDONESIA, PT
Kualifikasi Usaha (M1)
RUKO LODAN CENTER BLOK M-5, JL. LODAN RAYA NO.2, KELAPA DUA, KEC. KEBON JERUK
021-6918866
DJONI HANDOYO LAYANTO

PGAS SOLUTION, PT
Kualifikasi Usaha (M1)
KOMPLEK PGN GEDUNG C LT. 4 JL. KH. ZAINULARIFIN NO. 20, KRUKUT, KEC. TAMAN SARI
021-63854557
HERMAN USMAN

PILAR GAPURA NUSA, PT
Kualifikasi Usaha (M1)
JL. KEDOYA RAYA NO. 27 E RT. 01/RW. 01, KEDOYA UTARA, KEC. KEBON JERUK, JAKARTA BARAT 11520
IR. GUNAWAN HIDAYAT

PINA TIO JAYA, PT
Kualifikasi Usaha (M1)
JL. K.S TUBUN RAYA NO. 37, KOTA BAMBU SELATAN, KEC. PALMERAH, JAKARTA BARAT 11420
021-5604385
IR. BONGAR HABEAHAN, MBA

POLABAJA INDOGRAHA, PT
Kualifikasi Usaha (M1)
JL. KEDOYA AGAVE BLOK AI\/5, KEDOYA SELATAN, KEC. KEBON JERUK, JAKARTA BARAT 11520
021-5801874
021-5801977
IR.PONODJAJA SUNARJO

POLABAJA PANTOGRAHA, PT
Kualifikasi Usaha (M1)
JL. KEDOYA AGAVE BLOK A I/5, KEDOYA SELATAN, KEC. KEBON JERUK
021-5801874
DAVID SURYAPUTRA

POLAREKA FASADINDO, PT
Kualifikasi Usaha (M1)
KOMP. GROGOL PERMAI BLOK. C-8, JELAMBAR, KEC. GROGOL PETAMBURAN, JAKARTA BARAT 11460
021-5661513
021-5600642
DRS. ARIEF SANTOSO HARJANTO / HARR

PONDASI LIMA SELARAS, PT
Kualifikasi Usaha (M1)
KOMP. SANDANG NO. B4 RT. 01/RW. 11, PALMERAH, KEC. PALMERAH, JAKARTA BARAT 11480
021-7262467
pondasilimaselaras@yahoo.co.id
IR. REZA M. HUSNI

PONDASI TIANG PERKASA, PT
Kualifikasi Usaha (M1)
JL. GELONG BARU BARAT II/12, TOMANG, KEC. GROGOL PETAMBURAN, JAKARTA BARAT 11440
021-3861493
IR.MUSTAFA KAMAL

PONDOK ASRI MAS, CV
Kualifikasi Usaha (K3)
JL. ANGSANA RAYA NO. 28, CENGKARENG TIMUR, CENGKARENG TIMUR, KEC. CENGKARENG, JAKARTA BARAT 11730
MUHAMAD FAISAL

POTENSI RANCANG BANGUN, PT
Kualifikasi Usaha (M1)
JL. MERUYA ILIR RAYA NO.10A, SRENGSENG, KEC. KEMBANGAN, JAKARTA BARAT 11630
021-5857332
CHAERUL IMRON

PRADA CATUR INDONESIA, PT
Kualifikasi Usaha (M1)
JL. PETA BARAT RT. 011/RW. 010, KALIDERES, KEC. KALI DERES
021-54390208
TONI

PRADA CIPTA ARECO, PT
Kualifikasi Usaha (M1)
JL MANDALA RAYA NO. 22, TOMANG, KEC. GROGOL PETAMBURAN, JAKARTA BARAT 11440
021-5683385
@indosat.net.id
SUGIMIN PRASETYO

PRADANA PERSADA, PT
Kualifikasi Usaha (M1)
KOMP. RUKO TAMAN KOSAMBI BARU BLOK A EXT/7, DURI KOSAMBI, KEC. CENGKARENG, JAKARTA BARAT 11750
021-54390936
pradana@yahoo.co.id
YUAN GITA PRADANA

PRAKAWIJA DELAGANDA, PT
Kualifikasi Usaha (M2)
JL. RAYA KEBON JERUK NO. 10, KEBON JERUK PERMAI BLOK D\\/25, KEBON JERUK, KEC. KEBON JERUK, JAKARTA BARAT 11530
021-5490339
021-5490339
prakaA@cbn.net.id
IR. WIDYATMO. W

PRASASTI KARYA SENTOSA, PT
Kualifikasi Usaha (M1)
KAV. POLRI BLOK A 21/481 RT. 015/RW. 009, GROGOL, KEC. GROGOL PETAMBURAN
021-5667719
IWANY

PRASETYA GEMA MULIA, PT
Kualifikasi Usaha (M2)
JL. LETJEN S. PARMAN NO. 6 GRAHA VIVERE LT. 6 RT. 01/RW. 04, PALMERAH, KEC. PALMERAH, JAKARTA BARAT 11480
021-53651558
021-53651557
rachmat.santoso@vivere.co.id
TOMI WIGUNA

http://jakarta.bps.go.id

PRATAMA CITRA MANDIRI, PT
Kualifikasi Usaha (M1)
JL. HARUM MANIS NO.2 RT. 004/RW. 002, MANGGA BESAR, KEC. TAMAN SARI
021-6012711
SETIA IRIANTO Z

PRATAMA GLOBAL NUSA, PT
Kualifikasi Usaha (M1)
JL. TANJUNG DUREN DALAM IV NO. 11, TANJUNG DUREN SELATAN, KEC. GROGOL PETAMBURAN, JAKARTA BARAT 11470
021-72789686
IRVAN ERLANGGA KUSUMA DANI

PRIMA CIPTA KREASI, PT
Kualifikasi Usaha (M1)
JL. PURI KENCANA BLOK K7 NO. 1B PERKANTORAN PURI NIAGA I, KEMBANGAN SELATAN, KEC. KEMBANGAN, JAKARTA BARAT 11610
021-5823058
adprima_pt@yahoo.co.id
HERMAN YANTO

PRIMA CIPTA MANUNGGAL, PT
Kualifikasi Usaha (M1)
JL. KAMAL RAYA I B/4 RT. 009/RW. 006, TEGAL ALUR, KEC. KALI DERES, JAKARTA BARAT 11820
021-5553618
DANIEL SUHARTA, SE

PRIMA JAGAT NUSANTARA, PT
Kualifikasi Usaha (M1)
JL. MANGGA BESAR RAYA NO. 38 AR, TAMAN SARI, KEC. TAMAN SARI, JAKARTA BARAT 11150
LISMAN ZASLI

PRIMA JAYA TEKNIK, CV
Kualifikasi Usaha (K1)
JL. KEMBANGAN RAYA NO. 9 RT. 002/003 KEMBANGAN UTARA, KEMBANGAN, KEMBANGAN UTARA, KEC. KEMBANGAN, JAKARTA BARAT 11610
021-58166283
YUNIARSIH

PRIMA LANGGENG UTAMA, PT
Kualifikasi Usaha (M1)
JL. MANDALA RAYA NO. 10, TOMANG, KEC. GROGOL PETAMBURAN, JAKARTA BARAT 11440
021-5687640
BENYAMIN EDWIN SUNTORO

PRIMA SASANA ADICIPTA, PT
Kualifikasi Usaha (M1)
JL. SENTRA NIAGA BLOK T2 NO. 17 PURI INDAH, KEMBANGAN SELATAN, KEC. KEMBANGAN, JAKARTA BARAT 11610
021-58302968
IR. FRANKY SOEHAILY

PRIMAKONTRUKSI UTAMAJAYA, PT
Kualifikasi Usaha (M1)
JL. AKASIA HIJAU II BLOK D3 NO. 22, DURI KOSAMBI, KEC. CENGKARENG, JAKARTA BARAT 11750
021-54372168
PAULUS CHANDRA IR

PRIORITAS WINAYAKARYA MANDIRI, PT
Kualifikasi Usaha (M1)
JL. ARJUNA UTARA NO. 17, DURI KEPA, KEC. KEBON JERUK, JAKARTA BARAT 11510
021-5606666
021-5606666
prioritas@mail.com
FRANCISCUS PRIHADI

PRISMAKREASI ARTHISTA, PT
Kualifikasi Usaha (M1)
JL. RAYA PANJANG GRAHA ELOK MAS NO. 83 A-1, DURI KEPA, KEC. KEBON JERUK, JAKARTA BARAT 11510
021-5647816
EFFENDI JUWONO

PRITAMA MAJU PERDANA, PT
Kualifikasi Usaha (M1)
JL. KEMBANG ELOK III H2/11, KEMBANGAN SELATAN, KEC. KEMBANGAN, JAKARTA BARAT 11610
021-7695784
andikaws@yahoo.com
YUSUF SUBAGIO

PROSIGN PROSPERITY INTERNATIONAL, PT
Kualifikasi Usaha (M1)
JL. TANJUNG DUREN UTARA III E NO. 313, TANJUNG DUREN UTARA, KEC. GROGOL PETAMBURAN, JAKARTA BARAT 11470
021-5643988
021-5643989
prosignprosperityinternational@yahoo.com
REYNA RUSLI

PROSYS BANGUN PERSADA, PT
Kualifikasi Usaha (M1)
JL. LET JEND. S. PARMAN KAVLING 76 GED. WISMA 76, LT. 21, MAPHAR, KEC. TAMAN SARI, JAKARTA BARAT 11160
021-53666869
info@prosys.co.id
HARRY

PROTECH ASIA ENGINEERING, PT
Kualifikasi Usaha (M2)
JL. LETJEN S. PARMAN KAV. 92 WISMA WINDU LT. 7, KOTA BAMBU UTARA, KEC. PALMERAH, JAKARTA BARAT 11420
021-5604555
SUKMAJI

PROTECH MITRA PERKASA, PT
Kualifikasi Usaha (M1)
JL. S. PARMAN KAV. 91 NO. 8, KOTA BAMBU SELATAN, KEC. PALMERAH, JAKARTA BARAT 11420
021-5815089
EDWIN BUDIARTO

PROYEKSI NUSANTARA INDAH, PT
Kualifikasi Usaha (M1)
JL. RAYA KEBON JERUK, NO. 19-C, SUKABUMI UTARA, KEC. KEBON JERUK, JAKARTA BARAT 11540
021-5491481
DHARMAWAN MOELYADI

PULAU SIBANDANG PERMAI, PT
Kualifikasi Usaha (M1)
JL. JELAMBAR UTAMA III NO. 16, JELAMBAR, KEC. GROGOL PETAMBURAN, JAKARTA BARAT 11460
021-5633882
SUSAN KRISTI

PULAUINTAN BAJAPERKASA KONSTRUKSI, PT
Kualifikasi Usaha (B1)
JL. DAAN MOGOT NO. 37C, GROGOL, KEC. GROGOL PETAMBURAN, JAKARTA BARAT 11450
021-5405734
pulauintan@cbn.net.id
IR. WIRJANTO PRODJOWIJONO

PULU GANDING SEJAHTERA, PT
Kualifikasi Usaha (M1)
JL. ANGGREK NELIMURNI VII NO.97, KEMANGGISAN, KEC. PALMERAH
021-7324801
IR. EDDY SURANTA SITEPU

PURINDO PENERTEK, PT
Kualifikasi Usaha (M2)
KOMP. PERKANTORAN TAMAN MERUYA BLOK M NO. 82, MERUYA UTARA, KEC. KEMBANGAN, JAKARTA BARAT 11620
021-5823188
021-5823201
SOEHYANTI NASCAWATY

PUSPA INDAH SEKAR WANGI, PT
Kualifikasi Usaha (M1)
JL. BIDARA II NO.4 RT. 04/RW. 02, JATI PULO, KEC. PALMERAH, JAKARTA BARAT 11430
RUDOLF SITORUS

PUTIMEKAR BERSAMA, PT
Kualifikasi Usaha (M1)
JL. TOLO DALAM NO. 9, SRENGSENG, KEC. KEMBANGAN, JAKARTA BARAT 11630
021-5902758
NURHADI

http://jakarta.bps.go.id

PUTRA BAGELEN, PT
Kualifikasi Usaha (M1)
JL. P. TUBAGUS ANGKE, PERTOKOAN GRAWISA NO. 19, WIJAYA KESUMA, KEC. GROGOL PETAMBURAN, JAKARTA BARAT 11460
021-5664560
HASIM TJAHJADI

PUTRA CIPTA JAYA SENTOSA, PT
Kualifikasi Usaha (M1)
JL. KS. TUBUN NO.817, PALMERAH, KEC. PALMERAH 11480
021-5485717-18
021-5303537

PUTRA GUMUKMAS JAYA, PT
Kualifikasi Usaha (M1)
JL. HH NO. 6 RT. 05/RW. 03, SUKABUMI SELATAN, KEC. KEBON JERUK, JAKARTA BARAT 11560
021-7321279
MUSTAMAN DIRAN BUDIMAN

PUTRA HARAPAN JAYA, CV
Kualifikasi Usaha (K2)
JL. LINGKAR LUAR RUKO GREEN PALEI PRIMA BLOK E NO. 6 LT. 4 B RT. 0, KAPUK, KEC. CENGKARENG, JAKARTA BARAT 11720
021-543268158
ROLANDO SINAGA

PUTRA JUARA MARYTO SUKSES, CV
Kualifikasi Usaha (K1)
JL. JOGLO RAYA RUKO BOTANIKAL BI NO. 3, JOGLO, KEC. KEMBANGAN
021-5303343

PUTRA LAMETI PERKASA, PT
Kualifikasi Usaha (M1)
JL. KOTA BAMBU UTARA NO. 10, KOTA BAMBU UTARA, KEC. PALMERAH, JAKARTA BARAT 11420
GUFRAN

PUTRA MANDIRI FIBERINDO, PT
Kualifikasi Usaha (M1)
JL. BOJONG RAYA NO. 92-B, RAWA BUAYA, KEC. CENGKARENG, JAKARTA BARAT 11740
021-58357085
HILARMAN BRANTYOKO

PUTRA PUTRI PAMILIAN, CV
Kualifikasi Usaha (K3)
JL KEDOYA AGAVE BLOK A I NO. 40, KEDOYA SELATAN, KEC. KEBON JERUK
021-5800815
FERNANDO

PUTRA SANGGUL MAS, PT
Kualifikasi Usaha (M1)
JL. KEDOYA AGAVE RAYA BLOK A I KOMP. PERKANTORAN TOMANG TOL RAYA, KEDOYA SELATAN, KEC. KEBON JERUK, JAKARTA BARAT 11520
021-5828969
NURSILAM HUTABARAT

PUTRA SILDOS, CV
Kualifikasi Usaha (K2)
JL. H. ABDUL HAMID BLOK D12, DURI KOSAMBI, KEC. CENGKARENG, JAKARTA BARAT 11750
DULMAN TAMPUBOLON

PUTRA SUKANEGARA, PT
Kualifikasi Usaha (M2)
JL. TAMAN SARI RAYA NO. 56 S, TAMAN SARI, KEC. TAMAN SARI, JAKARTA BARAT
021-6594507
PIPIN SASTRAWINATA

PUTRA TULUS JAYA, PT
Kualifikasi Usaha (M1)
JL. MERUYA ILIR RAYA INTERCON PLAZA BLOK D NO. 10 RT. 01/RW. 09, SRENGSENG, KEC. KEMBANGAN, JAKARTA BARAT 11630
021-56969108
AMAT MAULANI

PUTRA TUNGGAL TUMARITIS, PT
Kualifikasi Usaha (M1)
JL. MERUYA ILIR RAYA INTERCON PLAZA BLOK D NO. 10 RT. 01/RW. 09, SRENGSENG, KEC. KEMBANGAN, JAKARTA BARAT 11630
021-56969108
SAUDI

PUTRACIPTA GRAHA INDAH, PT
Kualifikasi Usaha (M1)
JL. DAAN MOGOT NO. 6 N, WIJAYA KESUMA, KEC. GROGOL PETAMBURAN, JAKARTA BARAT 11460
021-5655422
IR. LUKMAN TJAHAJA

PUTRACIPTA JAYASENTOSA, PT
Kualifikasi Usaha (M1)
JL. K.S. TUBUN NO. 81 F, SLIPI, KEC. PALMERAH, JAKARTA BARAT 11410
021-5303537
LIE JAK KOK

PUTRAJUARA MARYTO SUKSES, CV
Kualifikasi Usaha (K2)
JL. H. RAIDI NO. 34A, SUKABUMI SELATAN, KEC. KEBON JERUK, JAKARTA BARAT 11560
021-5303343
MANGASI J. MARPAUNG

QUANTUM INTRA TEHNIK, PT
Kualifikasi Usaha (M1)
PERKANTORAN SUNRISE GARDEN BLOK X NO. 4, KEDOYA UTARA, KEC. KEBON JERUK, JAKARTA BARAT 11520
021-5803332
pt.qit@centrin.net.id
J. EMILE WAWORUNTU

RADIN MEMBANGUN, CV
Kualifikasi Usaha (K2)
JL. KAPUK RAYA RT. 006/RW. 10, KAPUK, KEC. CENGKARENG, JAKARTA BARAT 11720
RADIN

RAJAWALI NUSA CEMERLANG, PT
Kualifikasi Usaha (M1)
JL. DELIMA IV NO. 72 RT. 03/RW. 04, TANJUNG DUREN SELATAN, KEC. GROGOL PETAMBURAN, JAKARTA BARAT 11470
021-62545260
EDHIE HARDIANTO

RAKSI BENTALA LOKA, PT
Kualifikasi Usaha (M1)
JL. H. NABET NO. 48 RT. 03/RW. 09, KEMBANGAN SELATAN, KEC. KEMBANGAN, JAKARTA BARAT 11610
021-5803035
AGNES SALYANTY

RAMANDA CITRA TIARA, PT
Kualifikasi Usaha (M1)
JL. TANJUNG DUREN BARAT III NO. 1 C, TANJUNG DUREN UTARA, KEC. GROGOL PETAMBURAN, JAKARTA BARAT 11470
021-56943151
021-56943154
UMMU CHALIFAH

RAPI TIRTA TREATMINDO, PT
Kualifikasi Usaha (M2)
JL. PROF. DR. LATUMENTEN KOMP. PERKANTORAN GROGOL PERMAI BLOK B NO. 45, JELAMBAR, KEC. GROGOL PETAMBURAN, JAKARTA BARAT 11460
021-5689897
HENDRIANTO PANJI

REBINA TAHTA EKA KOMUNIKINDO, PT
Kualifikasi Usaha (M1)
RUKAN KENCANA NIAGA BLOK D1-2F LT.2 TAMAN ARIES, MERUYA UTARA, KEC. KEMBANGAN, JAKARTA BARAT 11620
021-5858309
021-5858348
SHANDY PUTRI

REFINDO KARYA PERMAI, CV
Kualifikasi Usaha (K1)
JL. RAYA BASMOL NO. 3, KEMBANGAN UTARA, KEC. KEMBANGAN, JAKARTA BARAT
NASRULLAH HUSEN

REKA BHUMI PERKASA, PT
Kualifikasi Usaha (M1)
RUKAN GRAND ARIES NIAGA BLOK E1 NO. 3 T JL. TAMAN ARIES, MERUYA UTARA, KEC. KEMBANGAN
021-29319426
021-29319425

http://jakarta.bps.go.id

REKA UTAMA AGUNG, PT
Kualifikasi Usaha (M1)
JL. RAYA JOGLO, RUKO PURI BOTANICAL NO. 18 D, JOGLO, KEC. KEMBANGAN, JAKARTA BARAT 11640
021-5849230
IR. SULUH DWIATMOJO

REKADAYA ELEKTRIKAL PT
Kualifikasi Usaha (B1)
JL. K.S. TUBUN I NO. 2, SLIPI, KEC. PALMERAH, JAKARTA BARAT 11410
021-5640145
021-39838926
pt.rekadayaelektrikal@yahoo.co.id
PURWANTO SUDIBYO

REKAKA GRAHA KENCANA, PT
Kualifikasi Usaha (M1)
JL. RAYA BASMOL NO. 24, KEMBANGAN UTARA, KEC. KEMBANGAN, JAKARTA BARAT 11610
ABDULLAH

REKAYA SEMESTA UTAMA, PT
Kualifikasi Usaha (M1)
JL. GELONG BARU BARAT II/12, TOMANG, KEC. GROGOL PETAMBURAN, JAKARTA BARAT 11440
021-3861493
GUNUNG LEO MARPAUNG

REMAJA BANGUN KENCANA KONTRAKTOR, PT
Kualifikasi Usaha (B1)
JL. TOMANG RAYA NO. 48-A, GED. RABANA LT. 3, JATI PULO, KEC. PALMERAH, JAKARTA BARAT 11430
021-5671766
headoff@rabana.famili.com
H. SUGIAN NOOR

RENCANA SEWU PERSADA, PT
Kualifikasi Usaha (M1)
JL. TG DUREN RAYA NO.58, TANJUNG DUREN UTARA, KEC. GROGOL PETAMBURAN, JAKARTA BARAT 11470
021-5685064
021-5686170
rencanasewupersada@co.id
ROJAK

RENTALIA INDAH SERASI, CV
Kualifikasi Usaha (K1)
JL. SEMANGKA III NO. 59, JATI PULO, KEC. PALMERAH, JAKARTA BARAT 11430
DIMER SIMATUPANG

REZKY UTAMA, CV
Kualifikasi Usaha (K2)
JL. NURUL AMAL NO. 22, CENGKARENG, CENGKARENG TIMUR, KEC. CENGKARENG, JAKARTA BARAT 11730
MARINCE NAINGGOLAN

RIASTAMA JAYA, CV
Kualifikasi Usaha (K1)
JL. SATRIA X NO. 24 JELAMBAR-KEC. GROGOL UTARA RT. 011/RW. 04, JELAMBAR, KEC. GROGOL PETAMBURAN, JAKARTA BARAT 11460
021-3853112
M. ODJAK LUMBAN TOBING

RIFALDHO ASPASUKMA INDOJAYA, PT
Kualifikasi Usaha (M1)
RUKO PERMATA REGENCY BLOK C\/29, JL. H. KELIK, SRENGSENG, KEC. KEMBANGAN, JAKARTA BARAT 11630
021-5865547
021-5865548
rifaldho@yahoo.com
DEBIE QUARTANTIE

RIFFI BROTHERS & SONS, PT
Kualifikasi Usaha (M2)
JL. DR. NURDIN GG. 3 NO. 28 RT. 10/RW. 07, GROGOL, KEC. GROGOL PETAMBURAN, JAKARTA BARAT 11450
ADANG SURACHMAN R

RIGASARI PUTRA, PT
Kualifikasi Usaha (M1)
KOMP. BULOG BLOK H/8, SUKABUMI SELATAN, KEC. KEBON JERUK, JAKARTA BARAT 11560
021-5480368
rigasari@dnet.net.id
MULYONO

RIKMAN PUTRA JAYA, CV
Kualifikasi Usaha (K1)
JL. NURUL AMAL NO. 22, CENGKARENG TIMUR, CENGKARENG TIMUR, KEC. CENGKARENG, JAKARTA BARAT 11730
MARINCE NAINGGOLAN

RIMBA CIPTAAN INDAH, CV
Kualifikasi Usaha (K1)
JL. KAMBOJA NO. 43 RT. 004/RW. 02, JATI PULO, KEC. PALMERAH, JAKARTA BARAT 11430
021-9224818
GANI PANJAITAN

RIMBA NUSA PIKANTIMAS, PT
Kualifikasi Usaha (M2)
JL. SAKTI II NO. 35, KEMANGGISAN, KEC. PALMERAH, JAKARTA BARAT 11480
021-5366494
021-53853637
rimbanusa_pikantimas@yahoo.co.id
DRS. BAMBANG PRAMONO

RINDANG PARI CAHYA BUANA, PT
Kualifikasi Usaha (M1)
JL. RAYA PEJUANGAN NO. 7 - 8, KEBON JERUK, KEC. KEBON JERUK, JAKARTA BARAT 11530
021-53673060
021-53673067
H. SUTRISNO SOERJADI

RINGIN JAJAR INDAH, CV
Kualifikasi Usaha (K2)
JL. DURI BANGKIT RT. 008/010 NO. 29 JEMBATAN BESI TAMBORA, JEMBATAN BESI, KEC. TAMBORA, JAKARTA BARAT 11320
SUMARI

RITARIAH TRIBROTHERS, PT
Kualifikasi Usaha (M1)
JL. TARUMA JUITA BLOK V / 1 - C CARINA SAYANG, RAWA BUAYA, KEC. CENGKARENG, JAKARTA BARAT 11740
021-5811290
MUCHTAR DARSONO

RITTER DINAMIKA, PT
Kualifikasi Usaha (M1)
JL. KEDOYA RAYA NO. 33 RT. 01/RW. 04, KEDOYA SELATAN, KEC. KEBON JERUK, JAKARTA BARAT 11520
ritterrdinamika@YAHOO.Ccom
AMIR SHOLEH

RIZKY SUBUR ABADI, PT
Kualifikasi Usaha (M1)
JL. AL MUBAROK 2 NO. 14, JOGLO, KEC. KEMBANGAN
021-94062032
ptrisuba@gmail.com
MUHAMAD GHOZALI

ROCKY MUARA PUTRA, PT
Kualifikasi Usaha (M1)
JL. JELAMBAR UTAMA III NO. 16 RT. 04/RW. 08, JELAMBAR, KEC. GROGOL PETAMBURAN, JAKARTA BARAT 11460
021-5633882
DAVID MARADONA

RONIATUR MIDUK, CV
Kualifikasi Usaha (K1)
JL. UKIR I NO. 10 KAPUK, KAPUK, KEC. CENGKARENG, JAKARTA BARAT 11720
021-54372143
MIDIAN PETRA HALOMOAN

http://jakarta.bps.go.id

ROSPITA INDAH SARI, PT
Kualifikasi Usaha (M1)
JL. PALMERAH UTARA II NO. 20, PALMERAH, KEC. PALMERAH, JAKARTA BARAT 11480
021-3851163
IR. H. ISKANDAR BURLIAN, MM

ROYAL MAHAGONY GRANITS, PT
Kualifikasi Usaha (M1)
JL. RAYA PEJUANGAN PLAZA KEBON JERUK BLOK C-6, KEBON JERUK, KEC. KEBON JERUK, JAKARTA BARAT 11530
021-5331186
VENGADASALAM MANGHARAN

RUHAAK PHALA INDUSTRI LTD PT
Kualifikasi Usaha (M1)
JL. RAYA MERUYA UTARA INTERCON PLAZA BLOK C NO. 12 A, MERUYA UTARA, KEC. KEMBANGAN, JAKARTA BARAT 11630
021-5848444
rpi123@indosat.net.id
THE IRAWAN ANDREWNUS

RUMANTA GORGA PORTANA, PT
Kualifikasi Usaha (M1)
JL. PUSPA III NO. 33 A RT. 11/RW. 04, CENGKARENG TIMUR, KEC. CENGKARENG, JAKARTA BARAT 11730
DOLOK BANJARNAHOR

SABA BONADOLOK, PT
Kualifikasi Usaha (M1)
JL. LINGKAR LUAR RUKO GREEN PALEI PRIMA BLOK E NO. 6 LT. 4 RT. 01, KAPUK, KEC. CENGKARENG, JAKARTA BARAT 11720
TN.DRS. IZON PURBA

SABA BONAJAYA, PT
Kualifikasi Usaha (M1)
JL. CENGKARENG INDAH NO. 4 C RT. 05/RW. 14, KAPUK, KEC. CENGKARENG, JAKARTA BARAT 11720
BONDAN BUDIMAN WASISTO

SABDADEWI ALAM, PT
Kualifikasi Usaha (M1)
JL. PETAK IX NO. 17 GG. 1, GLODOK, KEC. TAMAN SARI, JAKARTA BARAT 11120
021-4718327
IIN MULIYANI

SADA PUTRA HANJAYA, PT
Kualifikasi Usaha (M1)
JL. MERUYA ILIR RAYA INTERCON PLAZA BLOK D NO. 10 RT. 01/RW. 09, SRENGSENG, KEC. KEMBANGAN, JAKARTA BARAT 11630
021-56969108
KALPIN NABABAN

SADAR MANDIRIMULIA, PT
Kualifikasi Usaha (M1)
JL. TAWAKAL XI/1 A RT. 08/RW. 09, TOMANG, KEC. GROGOL PETAMBURAN, JAKARTA BARAT 11440
021-82413416
HANDI STEMARIS

SAIRO PANGOMOAN JAYA, PT
Kualifikasi Usaha (M1)
JL. SEMANGKA II NO. 12, JATI PULO, KEC. PALMERAH, JAKARTA BARAT 11430
021-5681625
DONDA SITORUS

SAKA JAGAD PRATAMA,PT
Kualifikasi Usaha (M1)
RUKO KALIDERES PERMAI BLOK E1 NO. 1A, KALIDERES, KEC. KALI DERES, JAKARTA BARAT 11840
021-5452514
021-5452513
A. M. SIREGAR

SALMAN ARYA NASTA, CV
Kualifikasi Usaha (K3)
JL. TERATAI NO. 15 RT. 009/010 KEMBANGAN UTARA, KEMBANGAN UTARA, KEC. KEMBANGAN, JAKARTA BARAT 11610
5437903
salmaaryanasta@yahoo.co.id
MAARIAH

SAMANTHA MARINTAN, PT
Kualifikasi Usaha (M1)
JL. PALAPA I NO. 16 RT. 01/RW. 01, KEDOYA SELATAN, KEC. KEBON JERUK, JAKARTA BARAT 11520
021-5818420
NURSILAM HUTABARAT

SAMTARA PUTRA, CV
Kualifikasi Usaha (K2)
JL. F NO. 13 KEBON JERUK, KEBON JERUK, KEC. KEBON JERUK, JAKARTA BARAT 26416
HULTAPA SIJABAT, A.MD

SANIAN MAKMUR, PT
Kualifikasi Usaha (M1)
JL. SONGSI NO. 5 C RT. 03/RW. 06, TANAH SEREAL, KEC. TAMBORA, JAKARTA BARAT 11210
021-58905372
sanian@sanian.co.id
SEBASTIAN LEVIWENAS

SANTIKA JAYA ABADI, CV
Kualifikasi Usaha (K2)
JL. KAMPUNG GAGA RT. 004/09, SEMANAN, KEC. KALI DERES, JAKARTA BARAT 11850
5448970
YAKUB A GANI

SANWAMAS METAL INDUSTRY, PT
Kualifikasi Usaha (M1)
JL. LETJEND. S. PARMAN KAV 32-34, PALMERAH, KEC. PALMERAH, JAKARTA BARAT 11480
021-5482520
JUNICHI FUJIMOTO

SAPUTRA JAYA PRATAMA, PT
Kualifikasi Usaha (M1)
JL. KH. MOH. MANSYUR NO. 164 A, TANAH SEREAL, KEC. TAMBORA, JAKARTA BARAT 11210
021-6246547
INDRIANI KURNIAWAN

SARANA DUNIA DINAMIK, PT
Kualifikasi Usaha (M1)
JL. MANGGA UBI NO. 18 A RT. 06/RW. 07, KAPUK, KEC. CENGKARENG, JAKARTA BARAT 11720
021-68388757
VIKTOR WONGSO

SARANA JARINGAN MAS, PT
Kualifikasi Usaha (M2)
PERUM PURI KENCANA NIAGA 1 BLOK D 1 NO. 1 I-J, MERUYA UTARA, KEC. KEMBANGAN, JAKARTA BARAT 11620
021-5862010
021-5857407
sales@sajas.co.id
DJAYA MAULANA

SARANABAJA TATAGRAHA, PT
Kualifikasi Usaha (M1)
JL. TAWAKAL VI NO. 12 RT. 10/RW. 09, GROGOL, KEC. GROGOL PETAMBURAN, JAKARTA BARAT 11450
021-5667013
IR. BUNYAMIN DHARMA

SARANACITRA DUTAJAYA, PT
Kualifikasi Usaha (M1)
TAMAN KEBON JERUK BLOK AA. II/30, MERUYA SELATAN, KEC. KEMBANGAN, JAKARTA BARAT 11650
021-5861706
HARJADI

SARANAJAYA DARMA LESTARI, PT
Kualifikasi Usaha (M1)
TAMAN KEBON JERUK BLOK AA.IV/8, MERUYA SELATAN, KEC. KEMBANGAN, JAKARTA BARAT 11650
021-5852570
021-5845780

SARITAMA PURNAMA, PT
Kualifikasi Usaha (M1)
JL. ANGGREK GARUDA BLOK E NO. 14A, KEMANGGISAN, KEC. PALMERAH, JAKARTA BARAT 11480
021-5308480
DARMARIKA

http://jakarta.bps.go.id

SASANA ANUGERAH SEJATI PT
Kualifikasi Usaha (M1)
JL. PALMERAH BARAT NO. 7 RT. 004/RW. 07, PALMERAH, KEC. PALMERAH, JAKARTA BARAT 11480
021-5305677
021-5305680
MP ASWIN

SATELIT BUANA, CV
Kualifikasi Usaha (K1)
JL. PALAPA VII NO. 36, KEDOYA SELATAN, KEC. KEBON JERUK, JAKARTA BARAT 11520
021-58302155
IR. MOHAMMAD IMAMUDDIN

SATRIA GESIT PERKASA, PT
Kualifikasi Usaha (M1)
JL. PROF. DR. LATUMENTEN NO. 19 KOMP. PERKANTORAN GROGOL PERMAI BL, JELAMBAR, KEC. GROGOL PETAMBURAN, JAKARTA BARAT 11460
021-53663767
TASLIM

SATRIA GUNA UTAMA, PT
Kualifikasi Usaha (M1)
JL. PALMERAH BARAT NO. 25 RT. 01/RW. 05, SUKABUMI SELATAN, KEC. KEBON JERUK, JAKARTA BARAT 11560
021-542407
sgu_kontraktor@centrin.net.id
MATHEUS HIDAJAT, BE

SATRIA WANGKA MANDIRI, PT
Kualifikasi Usaha (M1)
JL. GILI SAMPENG VI/26-A, KEBON JERUK, KEC. KEBON JERUK, JAKARTA BARAT 11530
021-55740653
sawari@cbn.net.id
JOHNNY PRAWIRA CENDRAWAN

SATRIACIPTA PUTRAJAYA, PT
Kualifikasi Usaha (M1)
JL. DAAN MOGOT KM. 14, CENGKARENG TIMUR, KEC. CENGKARENG, JAKARTA BARAT 11730
SUNARTO HASAN

SAUT MARADONA, PT
Kualifikasi Usaha (M1)
JL. JELAMBAR UTAMA III NO. 16, JELAMBAR, KEC. GROGOL PETAMBURAN, JAKARTA BARAT 11460
021-5633882
SINTONG ARITONANG

SAWITRI UNGGUL LESTARI, PT
Kualifikasi Usaha (M1)
JL. ANGGREK CENDRAWASIH RAYA BLOK K NO. 32, KEMANGGISAN, KEC. PALMERAH, JAKARTA BARAT 11480
021-5302453
DIPL. ING. SJAHRIL THALIB

SEKAR HATI JAYA MAJU, PT
Kualifikasi Usaha (M1)
JL. CIRUNTAG NO. 33, KELAPA DUA, KEC. KEBON JERUK, JAKARTA BARAT 11550
IR. DICKY PATMONO

SEKAWAN ABADI PRIMA, PT
Kualifikasi Usaha (M1)
JL. S. PARMAN KAV. 12 GED. WISMA SLIPI LT. 10, KEMANGGISAN, KEC. PALMERAH, JAKARTA BARAT 11480
021-5307283
THONG THONG SENNELIUS

SEKINA AGUNG ABADI, PT
Kualifikasi Usaha (M1)
JL. KEDOYA RAYA NO. 3 RT. 03/RW. 07, KEDOYA UTARA, KEC. KEBON JERUK, JAKARTA BARAT 11520
021-5806586
YUDIANTO SAPUTRA

SEMBADA TEKNINDO MANGGALA, PT
Kualifikasi Usaha (M1)
JL. BAHAGIA NO. 14 RT. 011/RW. 09, PALMERAH, KEC. PALMERAH, JAKARTA BARAT 11480
021-5301570
ISSEPT RITZKHAN

SEMBILAN JAYA AGUNG, PT
Kualifikasi Usaha (M1)
JL KRESEK RAYA NO.94 RT. 009/RW. 015, DURI KOSAMBI, KEC. CENGKARENG
021-68882999
HERI WITANTO

SEMPUNUSA PERSADA, PT
Kualifikasi Usaha (M2)
JL. MANGGA BESAR V/268, TAMAN SARI, KEC. TAMAN SARI, JAKARTA BARAT 11150
TARWADI

SERAYU INDAH, CV
Kualifikasi Usaha (K2)
JL. CITRA 2 EXTENTION BLOK BD 1/8 PEGADUNGAN, KALIDERES, PEGADUNGAN, KEC. KALI DERES, JAKARTA BARAT 11830
021-5540568
SITI KHUSNUL KHOTIMAH

SHARANA UDTAMA HASAHATAN, CV
Kualifikasi Usaha (K2)
JL. CENGKARENG INDAH NO. 4 D RT. 005/014 KEL. KAPUK, KEC. CENGKARE, KAPUK, KEC. CENGKARENG, JAKARTA BARAT
021-54381394
DRS. IJON PURBA

SHERIK MAYDINA JAYA, PT
Kualifikasi Usaha (M1)
JL. KERAJINAN II NO. 33, KEAGUNGAN, KEC. TAMAN SARI, JAKARTA BARAT 11130
FERDINA MARINA

SHINTA KORINTAMA, PT
Kualifikasi Usaha (M1)
KOMPLEK KETAPANG INDIAN BLOK B1/15-16, KRUKUT, KEC. TAMAN SARI
021-2601100

SHINTYA ROMATIO, CV
Kualifikasi Usaha (K1)
JL. PERINTIS KP. GEDONG RT. 006 / 013, KALIDERES, KEC. KALI DERES, JAKARTA BARAT 11840
85918173
DAME MAGDALENA SITIO

SIDA MULYA ABADI, CV
Kualifikasi Usaha (K1)
JL. TERATAI NO. 104 RT. 009/RW. 010, KEMBANGAN UTARA, KEC. KEMBANGAN, JAKARTA BARAT 11610
M. ABY ABADA ALLAITUL QODRI

SIGMAGRAHA ARKANANTA, PT
Kualifikasi Usaha (M1)
JL. KENCANAN INDAH I RUKAN PURI NIAGA II BLOK J1 NO. 3F, KEMBANGAN SELATAN, KEC. KEMBANGAN, JAKARTA BARAT 11610
021-58357305
sga@indo.net.id
TOTO ISKANDAR

SIHICON ENGINEERING, PT
Kualifikasi Usaha (M1)
JL. PALAPA I NO. 16 RT. 001/RW. 01, KEDOYA SELATAN, KEC. KEBON JERUK, JAKARTA BARAT 11520
021-53690757
CHRISTINA NATALIA

SILKAR NATIONAL, PT
Kualifikasi Usaha (B1)
JL. DAAN MOGOT NO.165, JAKARTA BARAT
021-5606022
silkar@silkar.co.id
PAULUS WANGKE

SILVA UNEDO PRATAMA, PT
Kualifikasi Usaha (M1)
JL. PULO MACAN RAYA NO. 10 RT. 001/RW. 005, TOMANG, KEC. GROGOL PETAMBURAN, JAKARTA BARAT 11440
021-599322
DJASA NAPITUPULU

SIMAN JAYA, CV
Kualifikasi Usaha (K1)
JL. PEDONGKELAN RT. 009/013 KAPUK, CENGKARENG, KAPUK, KEC. CENGKARENG, JAKARTA BARAT 11720
EDWARD S.

http://jakarta.bps.go.id

SIMBUR SARIBENA, PT
Kualifikasi Usaha (M1)
JL. JATI I NO. 36 RT. 002/RW. 12, CENGKARENG TIMUR, KEC. CENGKARENG, JAKARTA BARAT 11730
021-54380269
AMAS SITANGGANG

SINAR ABADI SURYAPRATAMA, PT
Kualifikasi Usaha (M1)
KOMP. KALIDERES PERMAI BLOK G2/II, KALIDERES, KEC. KALI DERES, JAKARTA BARAT 11840
021-5452514
021-5452513
EDDY SUPOMO

SINAR ANEKA SUBUR, PT
Kualifikasi Usaha (M1)
JL. KEMUKUS NO. 32 BLOK B NO. 7, PINANGSIA, KEC. TAMAN SARI, JAKARTA BARAT 11110
021-6925555
021-6925050
sinaanerkasubur@yahoo.co.id
MERCY JURIJANA

SINAR BUKIT NATISSUK, PT
Kualifikasi Usaha (M1)
JL. JELAMBAR UTAMA III NO. 16, JELAMBAR, KEC. GROGOL PETAMBURAN, JAKARTA BARAT 11460
021-5633882
MELI ROOS

SINAR GRAHA PARAMITA, PT
Kualifikasi Usaha (M1)
TAMAN PALEM LESTARI BLOK A 16 NO. 17, CENGKARENG BARAT, KEC. CENGKARENG, JAKARTA BARAT 11730
021-5561882
HADI WIDJAJA

SINAR MARDAGUL, PT
Kualifikasi Usaha (M1)
JL. KEDOYA AGAVE RAYA BLOK A1 N KOMP. PERKANTORAN TOMANG TOL RAYA, KEDOYA SELATAN, KEC. KEBON JERUK, JAKARTA BARAT 11520
021-5828969
TUNGGUL PANGERAN SIHITE

SINAR POWERINDO UTAMA, PT
Kualifikasi Usaha (M2)
JL. DR. MAKALIWO RAYA NO. 48A, GROGOL, KEC. GROGOL PETAMBURAN, JAKARTA BARAT 11450
021-5636883
LINGGO WIJAYA LIN

SINAR SIDODADI KARYA, PT
Kualifikasi Usaha (M1)
JL. MERUYA ILIR RAYA INTERCON PLAZA BLOK D NO. 10 RT. 01/RW. 09, SRENGSENG, KEC. KEMBANGAN, JAKARTA BARAT 11630
021-5657314
FERDIN BUANGGA SITUMORANG

SINAR SIMANAMPANG, PT
Kualifikasi Usaha (M1)
JL. JELAMBAR UTAMA III NO. 16 RT. 04/RW. 08, JELAMBAR, KEC. GROGOL PETAMBURAN, JAKARTA BARAT 11460
021-5633882
ROSTA SIREGAR

SINTATA KARYASARI, PT
Kualifikasi Usaha (M1)
JL. KEMBANGAN BARU II BLOK B NO. 3, KEMBANGAN SELATAN, KEC. KEMBANGAN, JAKARTA BARAT 11610
021-8452679
pt_sintata_karyasari@yahoo.com
JAMARDEN SINAGA

SKEMANUSA CONSULTAMA TEKNIK, PT
Kualifikasi Usaha (M1)
JL. JOGLO RAYA NO. 48 MEGA KEBON JERUK MAISONETTE NO. 18, KEBON JERUK, KEC. KEBON JERUK, JAKARTA BARAT 11530
021-5858162
skema@.cbn.net.id
IR. JONI TRI SAMODRA

SLIPI MANDIRI JAYA, CV
Kualifikasi Usaha (K1)
JL. KEMANGGISAN PULO NO. 64 RT. 011/03, PALMERAH, PALMERAH, KEC. PALMERAH, JAKARTA BARAT 11480
021-91279945
RICKY

SOFIAN ADI JAYA, CV
Kualifikasi Usaha (K1)
JL. LINGKUNGAN IX NO. 40, SEMANAN, KEC. KALI DERES, JAKARTA BARAT 11850
MANSYUR A. RAHMAN

SONAKU DAHLISIS LANGGENG, PT
Kualifikasi Usaha (M1)
JL. TANJUNG DUREN TIMUR DALAM V/29, GROGOL, KEC. GROGOL PETAMBURAN, JAKARTA BARAT 11450
021-5674974
DEDI PRIHARTONO, S

SOPOULI PRIMA, PT
Kualifikasi Usaha (M1)
JL. SASAK I NO. 62, KELAPA DUA, KEC. KEBON JERUK, JAKARTA BARAT 11550
021-79194432
PIERRE THONDY ULY SITOMPOEL

SRI AGUNG TEHNIKINDO, PT
Kualifikasi Usaha (M1)
JL. CITRA GARDEN I BLOK G NO. 1, KALIDERES, KEC. KALI DERES, JAKARTA BARAT 11840
021-5459091
SRI YATI

SRIARTAMA SUKSES, PT
Kualifikasi Usaha (M1)
JL. ANGSANA RAYA NO. 2 RT. 09/RW. 12, CENGKARENG TIMUR, KEC. CENGKARENG, JAKARTA BARAT 11730
RICO SIMARMATA

STAR DELTA UTAMA SAKTI PT
Kualifikasi Usaha (B1)
JL. MERUYA ILIR NO. 14 TAMAN KEBON JERUK BLOK A X/15, SRENGSENG, KEC. KEMBANGAN, JAKARTA BARAT 11650
021-5845508
021-5854511
stardel@indosat.net.id
MIKHAEL HARTANTO

STAR TECHS, PT
Kualifikasi Usaha (M1)
JL. KEBAYORAN LAMA NO. 236 RT. 10/RW. 01, SUKABUMI SELATAN, KEC. KEBON JERUK, JAKARTA BARAT 11560
021-53690198
021-53690197
TN. SHAH REZA

SUBUR BUKIT REZEKI, PT
Kualifikasi Usaha (M2)
RUKAN KENCANA NIAGA BLOK D1-2G LT.2 TAMAN ARIES, MERUYA UTARA, KEC. KEMBANGAN, JAKARTA BARAT 11620
021-5858348
021-5858348
IR. SUNARTO UNSULANGI

SUKARAJA INFOTEL, PT
Kualifikasi Usaha (M1)
TAMAN KEBON JERUK BLOK AA I NO. 18, MERUYA SELATAN, KEC. KEMBANGAN, JAKARTA BARAT 11650
021-5846801
IMMALIA DIANA INDRAWAN

SUMBER ABADI BAHARI, PT
Kualifikasi Usaha (M1)
GRAHA ARTERI MAS JL. PANJANG NO. 68 KAV. 46, KEDOYA SELATAN, KEC. KEBON JERUK, JAKARTA BARAT 11520
021-58356560
RUDY YANTO TJANDRA

SUMBER KUALASTABAS, PT
Kualifikasi Usaha (M1)
PERUM KOSAMBI BARU BLOK FX 3 NO. 1, SEMANAN, KEC. KALI DERES, JAKARTA BARAT 11850
021-4214383
DONY DERAZONA SIPAYUNG

http://jakarta.kpo.go.id

SUMBER SEJAHTERA, CV
Kualifikasi Usaha (K2)
JL. DR. SUSILO III NO. 29, GROGOL, GROGOL, KEC. GROGOL PETAMBURAN, JAKARTA BARAT 11450
021-56969212
KRIWANTO SETIAWAN

SUMBER USAHA SUKSES, PT
Kualifikasi Usaha (M1)
JL. KAPUK RAYA NO. 8 B RT. 004/RW. 011, KAPUK, KEC. CENGKARENG, JAKARTA BARAT 11720
021-5415087
MIN FO

SUMBERTEK JAYA, CV
Kualifikasi Usaha (K2)
JL. SASAK II NO. 4, SUKABUMI UTARA, KEC. KEBON JERUK, JAKARTA BARAT 11550
SAHAT ROY INDRA. S

SUPER TEKNIK, PT
Kualifikasi Usaha (M1)
JL. SENI BUDAYA RAYA 1/39 RT. 05/RW. 05, JELAMBAR BARU, KEC. GROGOL PETAMBURAN, JAKARTA BARAT 11460
021-5663724
OEI IVANA

SUPRA PANGESTU, PT
Kualifikasi Usaha (M1)
JL. MANGGA I BLOK D NO. 23 RT. 08/RW. 03, DURI KEPA, KEC. KEBON JERUK, JAKARTA BARAT 11510
021-5687924
PANG TJONG DJANG

SURANGGA PUTRA UTAMA, PT
Kualifikasi Usaha (M1)
JL. RAYA KEMBANGAN, KOMP. KEUANGAN BLOK C NO. 65, KEMBANGAN SELATAN, KEC. KEMBANGAN, JAKARTA BARAT 11610
021-58357349
SURANGGA_PU@YAHOO.COM
KARMADI

SURYA KARYA MANDIRI, PT
Kualifikasi Usaha (M1)
JL. SATRIA RAYA KOMP. GROGOL PERMAI BLOK C NO. 22, GROGOL, KEC. GROGOL PETAMBURAN, JAKARTA BARAT 11450
021-5600701
M. REVELINO RIVAI

SURYA MAS, CV
Kualifikasi Usaha (K2)
JL. KEMUKUS NO. 32 BLOK B-6, PINANGSIA, KEC. TAMAN SARI, JAKARTA BARAT 11110
021-6909363
ASIYANTI

SURYA MEGATAMA SEMPURNA, PT
Kualifikasi Usaha (M1)
JL. MERUYA ILIR NO. 88 KOMPLEK BISNIS BLOK C2 NO. 2, MERUYA UTARA, KEC. KEMBANGAN 11620
021-58908116
021-58908117

SURYA NUSA TEKNOLOGI, PT
Kualifikasi Usaha (M1)
RUKO TAMAN KEBON JERUK BLOK AA II NO. 29, MERUYA SELATAN, KEC. KEMBANGAN, JAKARTA BARAT 11650
021-58907812
INFO@SURYANUSATEK.COM
RASTA PERGANIN BUKIT

SURYA SAMUDRA TEKNIK, CV
Kualifikasi Usaha (K1)
JL. KEMANGGISAN ILIR III KOMP MIGAS NO. 61, PALMERAH, PALMERAH, KEC. PALMERAH, JAKARTA BARAT 11480
MARUDUT TAMBA SITANGGANG

SURYAMETAL NUSASEJATI, PT
Kualifikasi Usaha (M1)
JL. ARJUNA UTARA RT. 008/RW. 001, DURI KEPA, KEC. KEBON JERUK
021-5688284
JULIATI WIHARDJONO

SWADAYA UNION NARATAMA, PT
Kualifikasi Usaha (M2)
JL. PROF. DR. LATUMENTEN KOMP. KOTA GROGOL PERMAI BLOK A NO.7, JELAMBAR, KEC. GROGOL PETAMBURAN, JAKARTA BARAT 11460
021-5600609
021-56952179
pt.swadaya@gmail.com
STEPHANUS HENDRO S.

SWAKARYA PANDUGRAHA, PT
Kualifikasi Usaha (M1)
JL. PETA SELATAN NO. 88, KALIDERES, KEC. KALI DERES, JAKARTA BARAT 11840
021-5671574
KWAN HENDRO

SWANBY ADVAITA, CV
Kualifikasi Usaha (K1)
JL. JOGLO RAYA 75 JOGLO KEMBANGAN, JOGLO, KEC. KEMBANGAN, JAKARTA BARAT 11640
021-7300155
BABY AGUSTINA RUSLI

SYAMSURYA JAYA, CV
Kualifikasi Usaha (K2)
JL. KP. BARU NO. 68 KEMBANGAN UTARA, KEMBANGAN, KEMBANGAN UTARA, KEC. KEMBANGAN, JAKARTA BARAT 11610
AHMAD

TALENTA ULITAMA ABADI, CV
Kualifikasi Usaha (K2)
JL. PEDONGKELAN DEPAN NO. 10 KAPUK, KAPUK, KEC. CENGKARENG, JAKARTA BARAT 11720
SANTI SILALAHI

TARAGU PRABUNA, PT
Kualifikasi Usaha (M1)
JL. KAV. DKI BLOK 118 RT. 06/RW. 01, MERUYA UTARA, KEC. KEMBANGAN 11620
021-707000435
HARAPAN NICHOLAS AQUINO

TARSIBAS PRATAMA INDONESIA, PT
Kualifikasi Usaha (M2)
JL. PANJANG KOMP. PLAZA KEDOYA ELOK BLOK DE-11, KEDOYA SELATAN, KEC. KEBON JERUK, JAKARTA BARAT 11520
021-5812818
INDRA ANGRIANTO

TARUMA HARUM KHARISMA, PT
Kualifikasi Usaha (M1)
KOMP. GREEN VILLE BLOK J NO. 11, DURI KEPA, KEC. KEBON JERUK, JAKARTA BARAT 11510
021-5683556
MAX KARISO

TARUNA ABDI PERTIWI, PT
Kualifikasi Usaha (M1)
JL. SEMANGKA II NO. 12 BLOK B LT.2 RT. 015/RW. 02, JATI PULO, KEC. PALMERAH, JAKARTA BARAT 11430
021-3853112
JOHNNY LEONARD PARDOMUAN

TARUNA BAHANA PUTRA, PT
Kualifikasi Usaha (M1)
JL. SEMANGKA II NO. 12 BLOK A LT.1 RT. 015/RW. 02, JATI PULO, KEC. PALMERAH, JAKARTA BARAT 11430
021-3853112
EDWARD TARUNA B. PERKASA

TARUNA PUTRAJAYA SEMESTA, PT
Kualifikasi Usaha (M1)
JL. SEMANGKA II NO. 12 BLOK A LT. 1 RT. 015/RW. 02, JATI PULO, KEC. PALMERAH, JAKARTA BARAT 11430
021-3853112
ELISABETH

TARUNA SAMUDRA SENTRAYUDHAPT
Kualifikasi Usaha (M1)
JL. SEMANGKA RAYA NO.9, JATI PULO, KEC. PALMERAH, JAKARTA BARAT 11430
021-5686134
021-5655628
IR. FERRY KURNIAWAN

http://jakarta.bps.go.id

TASMANIA JAYA SEJAHTERA PT
Kualifikasi Usaha (M1)
JL. KEDOYA ANGSANA RAYA BLOK A2 NO. 27, KEDOYA SELATAN, KEC. KEBON JERUK, JAKARTA BARAT 11520
021-5806089
021-5812153
tasmania_sejahtera@yahoo.com
MONIQUE WIJAYA PERMANA

TASMANIA SEKAWAN, PT
Kualifikasi Usaha (M1)
JL. S. PARMAN KAV. 76 GED. WISMA 76 LT. 23, SLIPI, KEC. PALMERAH, JAKARTA BARAT 11410
021-53666653
tasmania.sekawan@yahoo.co.id
MARTIN PHILIP

TATA INTERINDO ABADI, PT
Kualifikasi Usaha (M1)
JL. GREEN VILLE BLOK BN 26 B RT. 012/RW. 14, DURI KEPA, KEC. KEBON JERUK, JAKARTA BARAT 11510
021-56961836
IR. DENNY WIDYANTO SULISTYAWAN

TATALOGAM LESTARI, PT
Kualifikasi Usaha (M1)
JL. PALEM RAYA KAV. 435 TOMANG BARAT BARU, DURI KEPA, KEC. KEBON JERUK, JAKARTA BARAT 11510
021-5634948
IR. YARRYANTO RISMONO K

TEGOLA INDONESIA, PT
Kualifikasi Usaha (M1)
JL. PINANGSIA RAYA NO. 31 RT. 17/RW. 03, PINANGSIA, KEC. TAMAN SARI
021-6253511
021-6266255
tegola.indonesia@yahoo.com

TEGUH JAYA MANDIRI, CV
Kualifikasi Usaha (K2)
JL. LINGKAR LUAR RUKO GREEN PALEI PRIMA BLK E NO. 6 LT. 3 B RT. 00, KAPUK, KEC. CENGKARENG, JAKARTA BARAT 11720
021-543268158
TEGUH WIBOWO

TEHATE PUTRA TUNGGAL, PT
Kualifikasi Usaha (B1)
JL. BUDHI RAYA NO. 41, KEMANGGISAN, KEC. PALMERAH, JAKARTA BARAT 11480
021-5330046
021-5330047
tehate@indosat.net.id
IR. LUCKY BENYAMIN

TEKA ATI JAYA, CV
Kualifikasi Usaha (K1)
JL. KARYA BARAT I NO. 32 RT. 009/003, KEL. WIJAYA KUSUMA, KEC. GROGOL PETAMBURAN, JAKARTA BARAT 11460
MUHTAR

TEKAD MAJU SELALU, PT
Kualifikasi Usaha (M1)
JL. RAWA KEPA IX NO. 74, TOMANG, KEC. GROGOL PETAMBURAN, JAKARTA BARAT 11440
021-5605388
IR. LIEM EK BIN, SE

TEKINDO BUANA SARANA, PT
Kualifikasi Usaha (M1)
JL. POS PENGUMBEN APARTEMEN PERMATA EKSLUSIF TOWER 1 LT.6, KELAPA DUA, KEC. KEBON JERUK, JAKARTA BARAT 11550
021-5480858
TEKY TANNY

TEKNINDO MEGAH SEJATI, PT
Kualifikasi Usaha (M1)
JL. PAKIS RAYA NO. 88 BLOK N KOMP. PERKANTORAN BOJONG INDAH, RAWA BUAYA, KEC. CENGKARENG, JAKARTA BARAT 11740
021-5818577
teknindo@cbn.net.id
RUDYANTO THIAUW

TEKNOGLASSINDO ARTANUSA, PT
Kualifikasi Usaha (M1)
JL. DAAN MOGOT NO. 6 K, WIJAYA KESUMA, KEC. GROGOL PETAMBURAN, JAKARTA BARAT 11460
021-5655438
ANDRY SENTANA

TEKSINDO DELTAJAYA, PT
Kualifikasi Usaha (M2)
JL. ARTERI PANJANG NO. 68 GRAHA ARTERI MAS KAV. 30, KEDOYA SELATAN, KEC. KEBON JERUK, JAKARTA BARAT 11520
021-5806202
ERRY SANTOSO

TEMAN SEJATI JAYA, CV
Kualifikasi Usaha (K1)
JL. EE RAYA NO. 35 RT. 011/04 CENGKARENG BARAT, CENGKARENG BARAT, KEC. CENGKARENG, JAKARTA BARAT 11730
021-3501452
FREDY SIBARANI

TERATAI, CV
Kualifikasi Usaha (K1)
JL. JATI PULO NO. 19 RT. 003/08, JATI PULO, KEC. PALMERAH, JAKARTA BARAT 11430
BAGINDA SIHALOHO

TETRA MEGA SATRIA, PT
Kualifikasi Usaha (M1)
TMN. KOSAMBI TIMUR BLOK H-1 NO. 107, DURI KOSAMBI, KEC. CENGKARENG, JAKARTA BARAT 11750
021-5667035
tetra@semarang.wasantara.net.id
SUWANDHI, IR.

TETRASETIA INDONESIA, PT
Kualifikasi Usaha (M1)
JL. RAYA PERJUANGAN NO. 1 KEDOYA CENTER BLOK C NO. 7, KEBON JERUK, KEC. KEBON JERUK, JAKARTA BARAT 11530
021-5307081
021-5307082
GANDA SETIA KURNIA

THENACO JAYA LANGGENG ABADI, PT
Kualifikasi Usaha (M1)
JL. RAYA SRENGSENG NO.8 RT. 004/RW. 001, SRENGSENG, KEC. KEMBANGAN
021-5873237
THEO KOKOY JEAN CHECK

TIGA EMAS MANDIRI, PT
Kualifikasi Usaha (M1)
KO CITY RESORT RESIDENCE RUKAN MALIBU BLOK J/I, CENGKARENG BARAT, KEC. CENGKARENG, JAKARTA BARAT 11730
021-54372698
NUGRAHA DJAYA CHANDRA

TIGA KARYA ABADI, CV
Kualifikasi Usaha (K3)
JL. TOMANG RAYA NO. 2E JATI PULO, PALMERAH, JATI PULO, KEC. PALMERAH, JAKARTA BARAT 11430
021-5601683
ARIFIN TIRTA

TIGA KARYA SENTOSA, PT
Kualifikasi Usaha (M1)
JL. TOMANG RAYA NO. 2-E, JATI PULO, KEC. PALMERAH, JAKARTA BARAT 11430
021-5601683
021-5668152
tigakaryasentosa@yahoo.co.id
HARY SETIARSO

TIMUR GENERASI, PT
Kualifikasi Usaha (M2)
JL. PESANGGRAHAN NO. 3 D, MERUYA UTARA, KEC. KEMBANGAN, JAKARTA BARAT 11620
021-5862908
timurgenerasi@yahoo.com
FITRIA DJAFAR, SE

https://jakarta.bps.go.id

TIRTA NAYA SUBUR, PT
Kualifikasi Usaha (M1)
JL. KEMUKUS NO. 32 BLOK B NO. 7, PINANGSIA, KEC. TAMAN SARI, JAKARTA BARAT 11150
021-69231540
TJIPTO SOEKITO

TODO MITRA UTAMA, PT
Kualifikasi Usaha (M1)
JL. DAAN MOGOT 45 A-5, JELAMBAR, KEC. GROGOL PETAMBURAN, JAKARTA BARAT 11460
021-5655079
todomu@telkom.net.id
IR. BONA EVAN SITORUS

TODOAN HOTMARGANDA, PT
Kualifikasi Usaha (M1)
JL. GOTONG ROYONG NO. 45 CENGKARENG INDAH, KAPUK, KEC. CENGKARENG, JAKARTA BARAT 11720
021-85908261
HENDRA SAUT PANJAITAN, SH

TOGO PRIMA MANDIRI, PT
Kualifikasi Usaha (M1)
RUKO TAMAN SEMANAN BLOK G NO. 6, DURI KOSAMBI, KEC. CENGKARENG, JAKARTA BARAT 11750
TOSHEN GOFAR

TOLLO MILLA, CV
Kualifikasi Usaha (K3)
JL. KAMPUNG BARU NO. 11, KEMBANGAN UTARA, KEC. KEMBANGAN, JAKARTA BARAT 11610
021-3502346
IBRAHIM, SE

TOTAL BANGUN PERSADA TBK, PT
Kualifikasi Usaha (B1)
JL. LETJEN. S. PARMAN NO. 106, KALIANYAR, KEC. TAMBORA, JAKARTA BARAT 11310
021-5666999
021-5663069
totalbp@totalbp.com
JANTI KUMADJAJA, M.SC

TOTAL TOLERANSI JAYA, PT
Kualifikasi Usaha (M1)
JL. DR. MAKALIWE GG. III NO. 2, GROGOL, KEC. GROGOL PETAMBURAN, JAKARTA BARAT 11450
7324926
7324926
RUSMAWAN

TRI CAHAYA ARTHA, CV
Kualifikasi Usaha (K2)
JL. PURING NO. 8 JATI PULO - PALMERAH, JATI PULO, KEC. PALMERAH, JAKARTA BARAT 11430
86900405
TCACV@PLASA.COM
MAHDI RAZALI

TRI MUSTIKA ABADI, PT
Kualifikasi Usaha (M1)
JL. RAYA DURI KOSAMBI BLOK C 2 NO. 8, RAWA BUAYA, KEC. CENGKARENG, JAKARTA BARAT 11740
021-54531130
ALBERTUS PRIYO SUBIAKTO

TRI PUTRA KARYA, PT
Kualifikasi Usaha (M1)
JL. PALAPA I NO. 16 RT. 001/RW. 01, KEDOYA SELATAN, KEC. KEBON JERUK, JAKARTA BARAT 11520
021-53690757
ERWIN PRINCEN BANGGAS SIHITE

TRIBANGUN PILAR PERSADA, PT
Kualifikasi Usaha (M1)
TAMAN DUTA MAS BLOK G NO. 7, WIJAYA KESUMA, KEC. GROGOL PETAMBURAN, JAKARTA BARAT 11460
021-84593115
FAJAR ADISURYA SATYAPUTRA

TRIBUANA MULTI KARYA, PT
Kualifikasi Usaha (M1)
JL. TAMPAK SIRING BLOK KJE NO. 34 RUKAN DAAN MOGOT BARU, KALIDERES, KEC. KALI DERES, JAKARTA BARAT 11840
021-5810980
PUROYO EDI SANCOYO

TRIE INSANLESTARI KONSTRUKSITAMA, PT
Kualifikasi Usaha (M1)
JL. ANGGREK CENDRAWASIH BLOK J NO. 1 G, SLIPI, KEC. PALMERAH, JAKARTA BARAT 11410
021-5486123
triekst@yahoo.co.id
IR. AGUS SYAIFUL RAZAK

TRIGRIYA HUTAMA, PT
Kualifikasi Usaha (M1)
JL. HANOMAN RAYA BLOK C NO. 9 KOMP. PERSADA SAYANG, RAWA BUAYA, KEC. CENGKARENG, JAKARTA BARAT 11740
021-5801816
trigriyahutama@yahoo.com
IR. HANDOKO TJANDRA

TRIGUNA PAVERINDA, PT
Kualifikasi Usaha (M1)
JL. ANGGREK NELIMURNI BLOK A 3B, KEMANGGISAN, KEC. PALMERAH, JAKARTA BARAT 11480
021-5492076
gt@paverinda.com
DIDI TRISNADI

TRIMANDIRI SUKSES PERKASA, PT
Kualifikasi Usaha (M1)
JL. TAMAN ARIES A.1/1 WISMA PRESISI LT. 6, MERUYA UTARA, KEC. KEMBANGAN, JAKARTA BARAT 11620
HIDAYAT SJARIF

TRIMATEN GEMILANG, PT
Kualifikasi Usaha (B1)
JL. BUDHI RAYA NO.41, KEMANGGISAN, KEC. PALMERAH, JAKARTA BARAT 11480
021-5303612
021-53668493
trimatengemilang@yahoo.co.id
IR. EDI SOEBARKAH

TRIMITRA WISESA ABADI, PT
Kualifikasi Usaha (M1)
PERTOKOAN HWI/ LINDETEVES BLOK B LT. 3 NO. 17, MANGGA BESAR, KEC. TAMAN SARI, JAKARTA BARAT 11180
021-5405779
twa@cbn.net.id
LUCKY JOSI

TRIPUTRA MANDIRI, CV
Kualifikasi Usaha (K3)
JL. KEMANGGISAN ILIR III NO. 61 PALMERAH, KEMANGGISAN, KEC. PALMERAH, JAKARTA BARAT 11480
021-5300028
NELSON PARLINDUNGAN FP

TRIPUTRI ADHI GEMILANG, PT
Kualifikasi Usaha (M1)
JL. SEMANGKA II NO. 12 BLOK A LT. 1 RT. 015/RW. 02, JATI PULO, KEC. PALMERAH, JAKARTA BARAT 11430
021-3853112
REYNER SAHATUA

TRISANDIRA KURNIASAKTI, PT
Kualifikasi Usaha (M1)
JL. PURI KENCANA KOMP. RUKAN PURI TIRTA BLOK L6 NO. 88K, KEMBANGAN SELATAN, KEC. KEMBANGAN, JAKARTA BARAT 11610
021-58356156
021-5821235
EDWARD MARTINUS M

TRITAMA AJI LAKSANA, PT
Kualifikasi Usaha (M1)
JL. SRENGSENG RAYA 118 E RT. 010/RW. 003, SRENGSENG, KEC. KEMBANGAN
021-5856565
LIEM BUDHI SANTOSO

TRITANGGUH LESTARISANTOSO, PT
Kualifikasi Usaha (M1)
JL. KAMAL RAYA OUTER RING ROAD RUKO MUTIARA TAMAN PALEM BLOK B1-20, CENGKARENG TIMUR, KEC. CENGKARENG, JAKARTA BARAT 11730
IR. HARRI EFFENDI

http://jakarta.bps.go.id

TRITUNGGAL MITRA PERDANA, PT
Kualifikasi Usaha (M2)
JL. CENGKEH NO. 22 BLOK H LT. II, KEC. CENGKARENG, JAKARTA BARAT 11110
021-6925445
021-6925445
tritunggalmitraperdana@yahoo.Ccoid
FENI

TRU TEKNIK, CV
Kualifikasi Usaha (K2)
JL. RATU ASIA NO. 34 RT. 008 RW. 04 DURI KEPA - KEBON JERUK, DURI KEPA, KEC. KEBON JERUK, JAKARTA BARAT 11510
SRI SUKAMDANI

TRY MULYA, CV
Kualifikasi Usaha (K2)
JL. KAMPUNG ALAS TUA RT. 001/04 KALIDERES, SEMANAN, KEC. KALI DERES, JAKARTA BARAT 11850
IHRAN

TUALANG, CV
Kualifikasi Usaha (K2)
JL. Z NO. 19 KEL. JATIPULO, JATI PULO, KEC. PALMERAH, JAKARTA BARAT 11430

TUNAS DESA, CV
Kualifikasi Usaha (K1)
JL. RAYA KAMPUNG BARU NO. 68 RT. 009/003, KEL. KEMBANGAN UTARA, KEC. KEMBANGAN, JAKARTA BARAT 11610
021-5813323
YAKUB

TUNAS JATI JAYA, CV
Kualifikasi Usaha (K1)
JL. ANGGREK CENDRAWASIH NO. 8A, KEMANGGISAN, KEC. PALMERAH, JAKARTA BARAT 11480
021-5481438
NIKEN LARASATI

TUNAS MUDA SEJAHTERA, PT
Kualifikasi Usaha (M1)
JL. MANGGA UBI NO.38 RT. 005/RW. 007, KAPUK, KEC. CENGKARENG
EDDY KARTONO KADIR

UDAYANA INDONESIA, CV
Kualifikasi Usaha (K3)
JL. MANGGA BESAR NO. 268 RT. 007/02, TAMAN SARI, KEC. TAMAN SARI, JAKARTA BARAT 11150
021-6269344
EDWARD SARENS LESMANA

UDINDO PERKASA, PT
Kualifikasi Usaha (M1)
JL. P. TUBAGUS ANGKE BLOK AA NO. 23C, WIJAYA KESUMA, KEC. GROGOL PETAMBURAN, JAKARTA BARAT 11460
021-5649322
STEFANUS INDRADI WIRAWAN

UNGGUL BAJA SENROSA PRIMA, PT
Kualifikasi Usaha (M2)
JL. BUDHI RAYA NO. 41, KEMANGGISAN, KEC. PALMERAH 11480
021-5320951
021-53668493

UNGGUL SENTOSA JAYA, PT
Kualifikasi Usaha (M2)
JL. SAKTI 2 NO. 35C, KEMANGGISAN, KEC. PALMERAH 11480
021-53668491
021-02153653567

UNIVERSAL RESPATI TURBINE ENGINEERING, PT
Kualifikasi Usaha (M1)
JL. KEDOYA AGAVE RAYA BLOK A1\/43, KEDOYA SELATAN, KEC. KEBON JERUK, JAKARTA BARAT 11520
021-5804361
021-5803265
sales@urte.co.id
HASANUDDIN NURDIN

UNIVERSAL SURYAPRIMA, PT
Kualifikasi Usaha (M2)
JL. PERJUANGAN RAYA NO. 88, KEBON JERUK, KEC. KEBON JERUK, JAKARTA BARAT 11530
021-5348319
IR. INDRA SUTANTIA

URELAM JAYA, PT
Kualifikasi Usaha (M1)
JL. PETA BARAT NO. 17, KALIDERES, KEC. KALI DERES, JAKARTA BARAT 11840
021-5416653
ROBIN WALMEN

USAHA RAPI, CV
Kualifikasi Usaha (K2)
JL. ANGGREK NELIMURNI VI NO. 3, KEMANGGISAN, KEC. PALMERAH, JAKARTA BARAT 11480
AGUS BUDIANTO

USAHA SURYA DEVELOPMENT, PT
Kualifikasi Usaha (M1)
KOMP. PERKANTORAN TAMAN MERUYA BLOK N NO.10 LT.2-3, KEMBANGAN UTARA, KEC. KEMBANGAN
021-5859188
HENDRA GUNAWAN

UTAMA JAYA KAYINDO, PT
Kualifikasi Usaha (M1)
JL. MANGGA BESAR RAYA NO. 86 A, TAMAN SARI, KEC. TAMAN SARI, JAKARTA BARAT 11150
021-3910555
EDWIN WIDJAJA

VIMALA INTI PERSADA, PT
Kualifikasi Usaha (M2)
RUKO PURI NIAGA BLOK. K 7 NO. 31, KEMBANGAN SELATAN, KEC. KEMBANGAN, JAKARTA BARAT 11610
021-5823201
SUGANDHA WIDJAJA

VINCENT GUNA ABADI, PT
Kualifikasi Usaha (M1)
PERUM INTERKOTA BLOK C 2 NO. 7, KEC. KALI DERES, JAKARTA BARAT 11750
021-543803191
DRS. ERIK LIONANTO

VINESA JAYA ABADI, PT
Kualifikasi Usaha (M1)
TAMAN PALEM BLOK X-2, CENGKARENG BARAT, KEC. CENGKARENG, JAKARTA BARAT 11730
021-55960240
021-55960205
ANI

VINOTINDO GRAHASARANA, PT
Kualifikasi Usaha (M2)
JL. LETJEND. S PARMAN NO. 6, PALMERAH, KEC. PALMERAH, JAKARTA BARAT 11480
021-53651619
HALISTYA PRAMANA

VIPALINDO UTAMA, PT
Kualifikasi Usaha (M1)
JL. RAYA PERJUANGAN, PRISMA KEDOYA PLAZA BLOK D/22-23, KEDOYA UTARA, KEC. KEBON JERUK, JAKARTA BARAT 11520
021-5310013
IR. DANYANTO DHARMAWAN M.ENG

VITAULINDO, CV
Kualifikasi Usaha (K2)
JL. GOMBAL PAYA RT. 001/013 KALIDERES, KALIDERES, KEC. KALI DERES, JAKARTA BARAT 11840
021-3864483
NOVITA SAMOSIR

VOLTA TEKNIK PERKASA, PT
Kualifikasi Usaha (M1)
KAPUK PULO NO.2 RT. 004/RW. 10, DURI KOSAMBI, KEC. CENGKARENG, JAKARTA BARAT 11750
021-5407869
DEDI

http://jakarta.bps.go.id

VYSCO INDO PRATAMA, PT
Kualifikasi Usaha (M2)
JL. KAMAL RAYA OUTER RING ROAD TAMAN PALEM LESTARI, RUKO PELANGI BLOK G/37, CENGKARENG BARAT, KEC. CENGKARENG, JAKARTA BARAT 11730
021-65961420
021-65961421
vysco@cbn.net.id
RIDWAN

WAHANA ABADI MAKMUR, PT
Kualifikasi Usaha (M1)
JL. MERUYA UTARA RAYA NO. 59, MERUYA UTARA, KEC. KEMBANGAN, JAKARTA BARAT 11610
021-67990217
BAMBANG EKO BUDIONO

WAHANA ASELCOM UTAMA, PT
Kualifikasi Usaha (M1)
KOMP TAMAN SURYA BLOK CC-21 JL. DAAN MOGOT 100, JELAMBAR, KEC. GROGOL PETAMBURAN
021-5681272
IR. ADY SETYANTO

WAHANA LINTA SENTRAL TELEKOMUNIKASINDO, PT
Kualifikasi Usaha (M1)
GED. DANA PENSIUN TELKOM LT. 5 JL. LETJEND S PARMAN KAV 56 SLIPI, SLIPI, KEC. PALMERAH
021-53670768
YULITA DYAH PERMANI PUTRI JATI

WAHANA TIRTA PERSADA, PT
Kualifikasi Usaha (M2)
JL. DAAN MOGOT II KOMP. GOLDEN VILLE BLOK C NO. 88, DURI KEPA, KEC. KEBON JERUK, JAKARTA BARAT 11510
021-56943401
021-3738
SOFYAN CHANDRAJAYA

WAHANA TUNGGAL JAYA, PT
Kualifikasi Usaha (M1)
JL. KEMURNIAN RAYA IV NO. 17, CENGKARENG BARAT, KEC. CENGKARENG, JAKARTA BARAT 11730
021-6907798
ANDREAS KERTOPATI HANDOKO

WANJAYA SUKSES MAKMUR, PT
Kualifikasi Usaha (M1)
JL. TAMAN HARAPAN INDAH NO. 12-A RT. 09/RW. 07, JELAMBAR BARU, KEC. GROGOL PETAMBURAN, JAKARTA BARAT 11460
021-5676467
FADJAR HAN SING

WEBE PILES, PT
Kualifikasi Usaha (M1)
JL. RASA SAYANG NO. 31 KP. BALI PESING, WIJAYA KESUMA, KEC. GROGOL PETAMBURAN, JAKARTA BARAT 11460
021-4604390
AGUS HASAN

WIBAWA TATA RIZKY, PT
Kualifikasi Usaha (M1)
JL. KALI ANYAR X NO. 20 RT. 06/RW. 08, KALIANYAR, KEC. TAMBORA, JAKARTA BARAT 11310
021-6315929
021-0216346029
SUYADI

WIDASA, PT
Kualifikasi Usaha (M1)
JL. DAAN MOGOT NO. 121-O, DURI KEPA, KEC. KEBON JERUK, JAKARTA BARAT 11510
021-5683866
LANEKE KUANTAMA

WIDHANA SAMPURNA, PT
Kualifikasi Usaha (M1)
JL. KEDOYA RAYA, KEC. KEBON JERUK
AGUNG SUGITO

WIDRAKREASI VISTARYA, PT
Kualifikasi Usaha (M1)
JL. PULAU BIRA BLOK B9 NO. 10 TAMAN PULAU BUANA KEMBANGAN UTARA, KEC. KEMBANGAN, JAKARTA BARAT 11610
021-5828836
VICA ATALYA WIDJAJA

WIFGASINDO DINAMIKA INST.ENG, PT
Kualifikasi Usaha (M2)
JL. KEDOYA AGAVE RAYA PERKANTORAN TOMANG TOL RAYA BLOK I/46-47, KEDOYA SELATAN, KEC. KEBON JERUK, JAKARTA BARAT 11520
021-5801125
021-5803274
info@wifgascom
IR. DARMONO SETIAWAN

WIJAYA KONTRAKTOR, PT
Kualifikasi Usaha (M1)
JL. DAAN MOGOT BARU BLOK LB 5 NO. 19, KALIDERES, KEC. KALI DERES, JAKARTA BARAT 11840
HAJI SIDI

WINIHARTO, PT
Kualifikasi Usaha (M1)
PRISMA KEDOYA PLAZA BLOK C NO.06 JL. RAYA PERJUANGAN, TANJUNG DUREN UTARA, KEC. GROGOL PETAMBURAN
021-53650222
DRS. HENRYANTO TANDJUNG WIDJAJA

WIRA GUNA BAKTI, CV
Kualifikasi Usaha (K1)
JL. NUSA INDAH RAYA NO. 36 A, RAWA BUAYA, KEC. CENGKARENG, JAKARTA BARAT 11740
021-42889223
BUDIYENI

WIRA HARI JAYA, PT
Kualifikasi Usaha (M1)
TAMAN PALEM LESTARI BLOK Z NO. 7, CENGKARENG BARAT, KEC. CENGKARENG, JAKARTA BARAT 11730
021-55962759
COKO WIHARJA

WIRA INTANLESTARI, PT
Kualifikasi Usaha (M1)
TAMAN MERUYA PLAZA BLOK E 14 NO. 3 A, MERUYA UTARA, KEC. KEMBANGAN, JAKARTA BARAT 11620
021-5676467
wiraintanlestari@yahoo.com
IR. ANTONIUS BALA

WIRA MULTI GRAHA, CV
Kualifikasi Usaha (K2)
TAMAN SURYA V BLOK PP I KAV 38, PEGADUNGAN, KEC. KALI DERES, JAKARTA BARAT 11830
021-5458518
WITJEE LUKMANDIHARJA

WIRA MURNI UTAMA, CV
Kualifikasi Usaha (K3)
JL. P. I NO. 35 KEL. RAWA BUAYA KEC. CENGKARENG, RAWA BUAYA, KEC. CENGKARENG, JAKARTA BARAT 11740
M U H T A R

WIRASAKTI GEMA BUANA PT
Kualifikasi Usaha (M1)
JL. TUBAGUS ANGKE TAMAN HARAPAN INDAH BLOK DD/8, JELAMBAR BARU, KEC. GROGOL PETAMBURAN, JAKARTA BARAT 11460
021-5667936
ANDRE TAN

WISMATATA ELTRAJAYA, PT
Kualifikasi Usaha (M1)
JL. PANJANG KEDOYA ELOK PLAZA BLOK DC 41-42, KEDOYA SELATAN, KEC. KEBON JERUK, JAKARTA BARAT 11520
021-59665275
TEDDYANTO

WITHUS INDONESIA, PT
Kualifikasi Usaha (M1)
JL. PALMERAH UTARA III NO. 9 4TH FI SUITE 403, PALMERAH, KEC. PALMERAH, JAKARTA BARAT 11480
021-5326573
winthusindD@yahoo.com
HADIANTO

http://jakarta.bps.go.id

YADHI SENTANA, PT
Kualifikasi Usaha (M1)
JL. KALI ANYAR X NO. 20 RT. 06/RW. 08, KALIANYAR, KEC. TAMBORA, JAKARTA BARAT 11310
021-6312529
021-6346029
NGATIYONO

YOSINDO ARYA SEJATI, PT
Kualifikasi Usaha (M1)
JL. DUKU NO. 1, SRENGSENG, KEC. KEMBANGAN, JAKARTA BARAT 11630
YONGKY RAHMADI SYAM, ST

YUAFA MANDIRI, CV
Kualifikasi Usaha (K3)
JL. RAYA BASMOL NO. 3 KEMBANGAN UTARA, KEMBANGAN UTARA, KEC. KEMBANGAN, JAKARTA BARAT 11610
ACHMAD MS

YUDHAMUKA BHAKTI PRATAMA, PT
Kualifikasi Usaha (M1)
JL. PURI KENCANA UTAMA II BLOK M4 NO. 1A, KEMBANGAN SELATAN, KEC. KEMBANGAN, JAKARTA BARAT 11610
5827457
5827457
TN. NUR SUHASAH

ZALCO PRATAMA, PT
Kualifikasi Usaha (M1)
JL. UTAMA RAYA VI NO. 8 RT. 009/RW. 04, CENGKARENG BARAT, KEC. CENGKARENG, JAKARTA BARAT 11730
021-5456182
RIZALDI

ZETTA KONSTRUKSI, PT
Kualifikasi Usaha (M2)
JL. RAYA JOGLO RT. 06/01, JOGLO, KEC. KEMBANGAN, JAKARTA BARAT 11640
021-723815
zettakonstruksi@yahoo.com
ARIEF RACHMAN

KOTA JAKARTA UTARA

ABADI SURYA PERKASA, PT
Kualifikasi Usaha (M1)
JL. YOS SUDARSO I NO. 11 E-F RT. 05/RW. 06, KEBON BAWANG, KEC. TANJUNG PRIOK, JAKARTA UTARA 14360
IR. FREDDY HANSOM

ABDI ANUGRAH ABADI, PT
Kualifikasi Usaha (M2)
JL. KOMP. PERUMAHAN GADING GRIYA LESTARI BLOK B NO. 22 RT. 05/RW. 09, KELAPA GADING BARAT, KEC. KELAPA GADING, JAKARTA UTARA 14240
ACHMAD SODIK

ABDI BANGUN SEJAHTERA, PT
Kualifikasi Usaha (M1)
JL. PADAMARANG BELAKANG GUDANG R.34, TANJUNG PRIUK, KEC. TANJUNG PRIOK, JAKARTA UTARA 14310
TARMUDI

ADE TRAVERA, PT
Kualifikasi Usaha (M1)
JL. BUGIS NO. 124 RT. 05/RW. 01, KEBON BAWANG, KEC. TANJUNG PRIOK, JAKARTA UTARA 14320
021-70969939
021-43800281
gloris_98@yahoo.com
D. EMMY NAINGGOLAN

ADHI GUNA KERUKTAMA, PT
Kualifikasi Usaha (M2)
JL. RAYA PINISI NO. 2 PELABUHAN SUNDA KELAPA GEDUNG KTKBM LT. 2, PADEMANGAN BARAT, KEC. PADEMANGAN, JAKARTA UTARA 14420
021-6913774
PINGKY GOZALI

ADHIKARYA TEHNIK PERKASA, PT
Kualifikasi Usaha (M2)
JL. AGUNG BARAT 6 BLOK B.18 NO. 9, SUNTER AGUNG, KEC. TANJUNG PRIOK, JAKARTA UTARA 14350
021-4714405
adhikarya_perkasa@yahoo.com
IR. KRISOS T. PANJAITAN

ADIARTHA SWABUANA, PT
Kualifikasi Usaha (M1)
JL. PLUIT KARANG TIMUR BLOK B8, PLUIT, KEC. PENJARINGAN, JAKARTA UTARA 14450

ADITYA LANCAR SEJAHTERA, PT
Kualifikasi Usaha (M1)
JL. BUKIT GADING MEDITERANIA BLOK AA NO. 25, KELAPA GADING BARAT, KEC. KELAPA GADING
021-45857252
IR. HARIAWAN HADADE

AE AUTOMOTION INDONESIA, PT
Kualifikasi Usaha (M1)
JL. BOULEVARD BUKIT GADING RAYA KOKAN PERMATA BLOK C1 LT. 3, KELAPA GADING BARAT, KEC. KELAPA GADING, JAKARTA UTARA 14240
021-8937555
M. JEMI AWUMBAS, SE

AGRA TATA KONSTRUKSINDO, PT
Kualifikasi Usaha (M1)
JL. BOULEVARD ARTHA GADING BLOK A 7C NO. 26, KELAPA GADING TIMUR, KEC. KELAPA GADING, JAKARTA UTARA 14240
021-45857268
JOHN

AGUNG MULIA SEJATI, CV
Kualifikasi Usaha (K2)
TELUK GONG RT. 0014/08, PEJAGALAN, KEC. PENJARINGAN, JAKARTA UTARA 14450
AGUS SUTRISNA

AGUNG SWAKA JAYASAKTI, PT
Kualifikasi Usaha (M1)
JL. GRIYA AGUNG M3-48/20, SUNTER AGUNG, KEC. TANJUNG PRIOK, JAKARTA UTARA 14350
021-4253469
TJHAIJ SUSANTO

AGUNGSURYA PERDANAMANDIRI, PT
Kualifikasi Usaha (M1)
JL. KELAPA LILIN XI NI - II/16 RT. 028/RW. 012, PEGANGSAAN DUA, KEC. KELAPA GADING, JAKARTA UTARA 14250
021-4502329
RUDY SUSANTO LIM

AKBAR TEKNIK, PT
Kualifikasi Usaha (M1)
JL. BENTENGAN RAYA NO. 43 RT. 10/RW. 05, SUNTER JAYA, KEC. TANJUNG PRIOK, JAKARTA UTARA 14360
ALI AKBAR, ST

ALBORS CITRA ANDALAS, PT
Kualifikasi Usaha (M1)
JL. GADING GRIYA LESTARI RAYA BLOK G I NO. 8 LT. 2 RT. 08/RW. 09, SUKA PURA, KEC. CILINCING, JAKARTA UTARA 14140
021-4404708
ALBERTH YANES POLTAK

ALBORS KANDI AGUNG,CV
Kualifikasi Usaha (K1)
JL. KEBON BAWANG XI NO. 10 RT. 006/01 TANJUNG PRIOK, WARAKAS, KEC. TANJUNG PRIOK, JAKARTA UTARA 14320
021-4252363
SURTI EVA LOMA

ALBORS KARYA AGUNG, CV
Kualifikasi Usaha (K2)
JL. KEBON BAWANG XI N0. 10 RUANG 6. RT. 006/RW. 001, KEBON BAWANG, KEC. TANJUNG PRIOK, JAKARTA UTARA 14320
BENGET MANGATUR MANURUNG

ALBORS PUTRA KENCANA, CV
Kualifikasi Usaha (K3)
JL. GADING GRIYA LESTARI RAYA BLOK G I NO. 8, SUKA PURA, KEC. CILINCING, JAKARTA UTARA 14140
021-4252363
RIDWAN PURBA

http://jakarta.bps.go.id

ALBORS PUTRA KINASIH, CV
Kualifikasi Usaha (K2)
JL. KEBON BAWANG XI NO. 10 RUANG 7 RT. 006/01, KEBON BAWANG, KEC. TANJUNG PRIOK, JAKARTA UTARA 14320
LISMA SAMOSIR

ALDILA MITRA PERDANA, PT
Kualifikasi Usaha (M1)
JL. HIDUP BARU NO. 3 BLOK E/5 RT. 11/RW. 03, PADEMANGAN BARAT, KEC. PADEMANGAN, JAKARTA UTARA 14420
021-64703572
021-64715001
NENENG NURHAYATI

ALDIRA MITRA UTAMA, CV
Kualifikasi Usaha (K3)
JL. BAHARI IV NO. 179 RT. 005/03 TANJUNG PRIOK, KEC. TANJUNG PRIOK, JAKARTA UTARA 14310
4308328
RUDY SETIYONO

ALENA MEGAH KONSTRUKSI, PT
Kualifikasi Usaha (M1)
JL. BOULEVARD BARAT RAYA RUKO INKOPAL BLOK C NO.39-41, KELAPA GADING BARAT, KEC. KELAPA GADING
021-45851347
ALIMAR HALIDE

ALFA MONTAGE PT
Kualifikasi Usaha (M1)
JL. KAMPUNG BAHARI III NO. 17, TANJUNG PRIUK, KEC. TANJUNG PRIOK, JAKARTA UTARA 14310
021-43900279
ROBERT S. SIMANJUNTAK, BA

ALFASARANA SWAKARSA , PT
Kualifikasi Usaha (M1)
JL. KAMPUNG BAHARI III NO. 17, TANJUNG PRIUK, KEC. TANJUNG PRIOK, JAKARTA UTARA 14310
021-4303790
ELYSABETH SIMANJUNTAK

ALJO KARYA ASRI, PT
Kualifikasi Usaha (M1)
JL. JEMBATAN DUA NO. 5 XX, PEJAGALAN, KEC. PENJARINGAN, JAKARTA UTARA 14430
021-6691562
ALBERT UTOMO

ALL JEF, PT
Kualifikasi Usaha (M1)
JL. TAMAN PEGANGSAAN INDAH BLOK T 12 RT. 008/RW. 19, KELAPA GADING TIMUR, KEC. KELAPA GADING, JAKARTA UTARA 14240
021-4611256
021-46821138
BENNY RIYANTO

ALLUE ALLUMINIO
Kualifikasi Usaha (M1)
RUKAN ARTHA GADING NIAGA BLOK B 17, KELAPA GADING BARAT, KEC. KELAPA GADING, JAKARTA UTARA 14240
021-45850530

ALLURE ALLUMINDO, PT
Kualifikasi Usaha (M1)
RUKAN ARTHA GADING NIAGA BLOK B NO. 17, KELAPA GADING BARAT, KEC. KELAPA GADING 14240
021-45850531
021-45874852
mail@allurealumunium.com

AMANAT SELAMAT ABADI, PT
Kualifikasi Usaha (M1)
JL. ENIM NO. 10, SUNGAI BAMBU, KEC. TANJUNG PRIOK, JAKARTA UTARA 14330
MUCHRAN

AMANTU MITRAGRAHA PERSADA, PT
Kualifikasi Usaha (M1)
JL. AGUNG UTARA RAYA BLOK A 36-A NO. 6, SUNTER AGUNG, KEC. TANJUNG PRIOK, JAKARTA UTARA 14350
021-6458988
IR. ANDY TANGARA, MBA

AMBALAT JAYA ABADI PT
Kualifikasi Usaha (M2)
JL. AMPERA V NO. 41 RT. 07/RW. 09, PADEMANGAN BARAT, KEC. PADEMANGAN, JAKARTA UTARA 14420
021-64710482
021-64715675
RUSTI NAPITUPULU

ANANTAGRAHA JAYA MANDIRI, PT
Kualifikasi Usaha (M1)
KOMP. MITRA SUNTER BLOK E1 NO. 6, SUNTER AGUNG, KEC. TANJUNG PRIOK, JAKARTA UTARA 14350
021-6516380
021-6516320
HIERMAN SUTIONO

ANDALAN MANDIRI PERSADA, PT
Kualifikasi Usaha (M1)
PURI DELTA MAS BLOK I NO. 33A, PENJARINGAN, KEC. PENJARINGAN, JAKARTA UTARA 14440
021-6613101
KASMAN

ANDALANUTAMA DINAMIS KARYA, PT
Kualifikasi Usaha (M1)
JL. JANUR ASRI VII QK 15 NO. 12 A, PEGANGSAAN DUA, KEC. KELAPA GADING, JAKARTA UTARA 14250
021-4534181
RUSMAN

ANDALAS KRISNA UTAMA, PT
Kualifikasi Usaha (M1)
JL. PARADISE BARAT II BLOK R NO. 1-A, SUNTER AGUNG, KEC. TANJUNG PRIOK, JAKARTA UTARA 14350
021-8934359
andalas_ku@yahoo.com
HIDAYAT WIJAYA

ANDHIKAPURA PERKASA, PT
Kualifikasi Usaha (M1)
JL. AGUNG INDAH III BLOK K I NO. 48, SUNTER AGUNG, KEC. TANJUNG PRIOK, JAKARTA UTARA 14350
021-6520846
IR. CHERIE ASWITA KUSNO

ANDI FADEL ANGKASASABDA, PT
Kualifikasi Usaha (M1)
JL. LAGOA TERUSAN C II RT. 10/RW. 03, LAGOA, KEC. KOJA, JAKARTA UTARA 14450
021-88370777
ASKARI

ANDI NIKU MEGAH, PT
Kualifikasi Usaha (M1)
JL. BUGIS NO. 124, KEBON BAWANG, KEC. TANJUNG PRIOK, JAKARTA UTARA 14320
021-43800281
021-43800281
andinikumegah@yahoo.com
SRI AYOMI

ANDI SYAM PUTRA PERKASA, PT
Kualifikasi Usaha (M1)
JL. BUGIS NO. 124 RT. 005/RW. 001, KEBON BAWANG, KEC. TANJUNG PRIOK, JAKARTA UTARA 14320
021-43800281
021-43800281
ANDI SYAMSU ALAM, BA

ANDRI TECHNINDO, PT
Kualifikasi Usaha (M2)
JL. TANAH PASIR MAS NO. 17 & 18, PENJARINGAN, KEC. PENJARINGAN, JAKARTA UTARA 14440
021-6690128
021-6626864
andriasnjah@andritech.com
ANDRIANSJAH ANWAR

ANDRITECHNINDO NILAMTUNGGAL, PT
Kualifikasi Usaha (M1)
JL. TANAH PASIR MAS NO. 17 & 8, PENJARINGAN, KEC. PENJARINGAN, JAKARTA UTARA 14440
021-6626864
ANDRIANSJAH ANWAR,SE

http://jakarta.bps.go.id

ANDRYTA, CV
Kualifikasi Usaha (K2)
JL. PANDU NO. 228 RT. 005/07, KEL. RAWA BADAK SELATAN, KEC. KOJA, RAWABADAK SELATAN, KEC. KOJA, JAKARTA UTARA 14230
021-4396903
MARIATI

ANEKA BAJA CIPTA, PT
Kualifikasi Usaha (M1)
BOULEVARD TIMUR BLOK NB1 NO.57, PEGANGSAAN DUA, KEC. KELAPA GADING, JAKARTA UTARA 14250
021-70538638
ANTONY. C

ANEKA SENTRATAMA CAHAYA OPTIMA, PT
Kualifikasi Usaha (M1)
JL. AGUNG PERKASA IX BLOK K2 NO. 28, SUNTER JAYA, KEC. TANJUNG PRIOK, JAKARTA UTARA 14350
021-65833877
021-65834001
info@pt-asco.com
FIFI HERAWATI

ANEKA SOLUSI ENGINEERING, PT
Kualifikasi Usaha (M1)
JL. MUSIK RAYA/HARPA II BLOK BB NO. 40 RT. 08/RW. 07, PEGANGSAAN DUA, KEC. KELAPA GADING, JAKARTA UTARA 14250
021-45860403
021-4504908
anekasolusi@yahoo.com
IR. SOEWARYONO

ANGGALAWEJAYA CEREMAITAMA, PT
Kualifikasi Usaha (M1)
JL MASJID AL WUSTHO 1 RT. 06/RW. 16, KOJA, KEC. KOJA, JAKARTA UTARA 14220
021-86612579
021-8613616
MIWARYO

ANTHERIUM UTAMA, CV
Kualifikasi Usaha (K1)
JL. TELAGA RATNA IV RT. 11/RW. 01, SUNTER JAYA, KEC. TANJUNG PRIOK, JAKARTA UTARA 14360
ELSA SANNY BEATRIX

ANUGERAH LESTARI KONSTRUKSI NUSANTARA, PT
Kualifikasi Usaha (M1)
GADING KIRANA TIMUR BLOK A11/11, KELAPA GADING BARAT, KEC. KELAPA GADING, JAKARTA UTARA 14240
021-4553118
021-4515820
TANDYO BUDI H

ANUGRAH LUMINTU, PT
Kualifikasi Usaha (M1)
JL. KENANGA NO. 32 ANCOL SELATAN RT. 12/RW. 03, SUNTER AGUNG, KEC. TANJUNG PRIOK, JAKARTA UTARA 14350
RUNO PAMBERAT

ARAH TINGGAL LANDAS, PT
Kualifikasi Usaha (M1)
JL. PEMANDANGAN IV\/9 GUNSA RT. 04/RW. 01, PADEMANGAN TIMUR, KEC. PADEMANGAN, JAKARTA UTARA 14430
021-6453327
ASIANTO EFFENDI

ARENA REKA PERSADA, PT
Kualifikasi Usaha (M1)
JL. MIMOSA 1 BLOK E 2 / 28, SUNTER JAYA, KEC. TANJUNG PRIOK, JAKARTA UTARA 14360
021-6503170
FX TOHA

ARIANI TELECOM, PT
Kualifikasi Usaha (M1)
JL. MITRA SUNTER BOULEVARD BLOK B NO. 7, SUNTER JAYA, KEC. TANJUNG PRIOK, JAKARTA UTARA 14360
021-6583218
IR. MAHDI SAPUTRA

ARTHA RONAULI PRATAMA, PT
Kualifikasi Usaha (M1)
JL. KEBON BAWANG XI NO. 10 RT. 006/RW. 01, KEBON BAWANG, KEC. TANJUNG PRIOK, JAKARTA UTARA 14320
021-4307757
021-4306545
artha.ronauli@yahoo.com
WISMARCK TILLER, SE

ASAGOLAN SEJAHTERA, PT
Kualifikasi Usaha (M1)
JL. R.E. MARTADINATA 120, PADEMANGAN BARAT, KEC. PADEMANGAN, JAKARTA UTARA 14420
021-4352750
asagolantera@yahoo.com
BOWMEN LUTHER N.

AURA SINARINDO ABADI, PT
Kualifikasi Usaha (M1)
GADING KIRANA TIMUR BLOK A11 NO. 8 RT. 4/RW. 8, KELAPA GADING BARAT, KEC. KELAPA GADING, JAKARTA UTARA 14240
021-4534237
DAVY BP ATMADJA

BACH MULTI GLOBAL, PT
Kualifikasi Usaha (M1)
JL. HIBRIDA RAYA BLOK PD-14 NO. 2, PEGANGSAAN DUA, KEC. KELAPA GADING, JAKARTA UTARA 14250
EDY SURIANTO

BAGUS PEDRIANSYAH, PT
Kualifikasi Usaha (M1)
JL. YENKESMAS BLOK B-5 NO. 9 KOMP. DEPKES, SUNTER JAYA, KEC. TANJUNG PRIOK, JAKARTA UTARA 14360
021-6507242
DRS. ONO SARTONO

BAHARI BROTHERS PRATAMA, PT
Kualifikasi Usaha (M1)
JL. ARTERI MANGGA DUA RAYA KOMP. RUKO TEXTILE BLOK E 1/1, ANCOL, KEC. PADEMANGAN, JAKARTA UTARA 14430
021-6015249
SURJA TERUNA BAHARI

BANGUN BANGSA, PT
Kualifikasi Usaha (M1)
JL. WARAKAS VII NO. 10, PADEMANGAN BARAT, KEC. PADEMANGAN, JAKARTA UTARA 14420
021-4350350
DR. HARTATY

BANGUN BEJANA BAJAPT
Kualifikasi Usaha (B1)
JL. BOULEVARD BARAT RAYA, KELAPA GADING BARAT, KEC. KELAPA GADING, JAKARTA UTARA 14240
021-45846975
PAULINA MARIA DAME ULI

BANGUN BUMI PERSADA PT
Kualifikasi Usaha (B1)
JL. HIDUP BARU NO. 3 BLOK E\/5 LT. 3-4 RT. 11/RW. 03, PADEMANGAN BARAT, KEC. PADEMANGAN, JAKARTA UTARA 14420
021-64715001
021-64715001
SOETOMO SOEPAR

BANGUN JAYA UTAMA PT
Kualifikasi Usaha (M1)
JL. DANAU SUNTER UTARA KOMP. PERKANTORAN SUNTER PERMAI BLOK A NO., SUNTER AGUNG, KEC. TANJUNG PRIOK, JAKARTA UTARA 14350
021-6520449
021-65303938
bju.construction@gmail.com
TAUFIK

BANGUN PRIMA CIPTAJAYA, PT
Kualifikasi Usaha (M1)
JL. RE MARTADINATA NO. 12 J LT. III, ANCOL, KEC. PADEMANGAN, JAKARTA UTARA 14430
021-6914270
pteratingallandas@yahoo.com
HARTONO BUDIONO

http://jakarta.bps.go.id

BANGUN WAHANA MANDIRI, PT
Kualifikasi Usaha (M1)
JL. PARADISE TIMUR RAYA II BLOK F21/11 RT. 12/RW. 12, SUNTER AGUNG, KEC. TANJUNG PRIOK, JAKARTA UTARA 14350
021-6451160
021-65830905
ptbwm@cbn.net.id
IR. BAMBANG WITJAKSONO

BANJARINDO GANJANGJAYA , PT
Kualifikasi Usaha (M1)
JL. MENTENG VI NO. 38 B, LAGOA, KEC. KOJA, JAKARTA UTARA 14270
021-43901577
MATIO RADJA MANURUNG

BARAKA JATIMAS, PT
Kualifikasi Usaha (M1)
JL KESEMEK RAYA NO.13 LT.II RT. 001/RW. 012, SEMPER BARAT, KEC. CILINCING
021-44835859
UCU ABDUL KUDUS

BASA ARTHA PRIMA, PT
Kualifikasi Usaha (M1)
JL. BUDI MULIA TAWAKAL NO. 19, PADEMANGAN BARAT, KEC. PADEMANGAN, JAKARTA UTARA 14420
MARIHOT SINAMBELA

BERSAMA BANGUN KARYA, PT
Kualifikasi Usaha (M1)
JL. DANAU SUNTER SELATAN, RUKO MEGA SUNTER BLOK B-31, SUNTER JAYA, KEC. TANJUNG PRIOK, JAKARTA UTARA 14360
021-65837575
021-6515181
HENDRIK. S

BETHAJAYA MANDIRI, PT
Kualifikasi Usaha (M1)
JL. KAMP. BAHARI III NO. 17, TANJUNG PRIUK, KEC. TANJUNG PRIOK, JAKARTA UTARA 14310
021-4303790
WASIED INDRA GINTING,SE

BIDADARI MUTIARA, CV
Kualifikasi Usaha (K1)
JL. KEBON BAWANG XI NO. 10 RT. 006/01, KEBON BAWANG, KEC. TANJUNG PRIOK, JAKARTA UTARA 14320
021-4307757
REINHARD DANIEL

BIGHTO, CV
Kualifikasi Usaha (K1)
JL. SMU 83 NO. 48 RT. 03/RW. 04, SUKA PURA, KEC. CILINCING, JAKARTA UTARA 14140
LASTARIAN LUMBANRAJA

BIMAERA SURYA PUTRA, PT
Kualifikasi Usaha (M1)
JL. ENGGANO NO. , 15 BK B2 RT. 06/RW. 16, TANJUNG PRIUK, KEC. TANJUNG PRIOK, JAKARTA UTARA 10350
021-4300986
SITI NAZARIAH RASYID

BIMATAMA TEHNIK, CV
Kualifikasi Usaha (K1)
JL. BIMA BLOK J 7 NO. 21 RT. 06/RW. 04, SUKA PURA, KEC. CILINCING, JAKARTA UTARA 14140
021-4419309
AGUS WARSITO

BINA KONSTRUKSI ABADI, PT
Kualifikasi Usaha (M2)
JL. BUKIT GADING RAYA D NO. 18, KELAPA GADING BARAT, KEC. KELAPA GADING, JAKARTA UTARA 14240
021-4515845
021-45841243
LORENZO

BINAMITRA KONSTRUKSI, PT
Kualifikasi Usaha (M2)
JL. GADING GRIYA LESTARI RAYA NO. 18 RT. 012/RW. 05, SUKA PURA, KEC. CILINCING, JAKARTA UTARA 14140
021-4407860
LAURENCIUS WISNU BUDIMAN

BINAMITRA KWARTASEDAYA, PT
Kualifikasi Usaha (M1)
JL. RAYA KELAPA HIBRIDA BLOK RA 3 NO. 15, PEGANGSAAN DUA, KEC. KELAPA GADING, JAKARTA UTARA
021-4534513
LAURENSCIUS WISNU BUDIMAN

BINAMITRA REKA SEDAYA, PT
Kualifikasi Usaha (M2)
JL. GADING GRIYA LESTARI RAYA BLOK E 3/ 18-19 RT. 012/RW. 005, SUKA PURA, KEC. CILINCING 14140
021-4407860

BINTANG CAHAYA MEGA, CV
Kualifikasi Usaha (K2)
JL. KEBON BAWANG XI NO. 12 RT.006/001, KEBON BAWANG, KEC. TANJUNG PRIOK, JAKARTA UTARA 14320
021-4307757
ROBINSON LIMBONG

BINTANG LESTARI PERSADA, PT
Kualifikasi Usaha (M1)
JL. RAYA PEGANGSAAN DUA KM. 3,5, PEGANGSAAN DUA, KEC. KELAPA GADING, JAKARTA UTARA 14250
021-4604304
021-46823237
GEDE SIDARTA

BINTANG MUTIARA PRATAMA , CV
Kualifikasi Usaha (K2)
JL. KEBON BAWANG XI NO. 10 RT. 006/01 RT. 6/RW. 1, KEBON BAWANG, KEC. TANJUNG PRIOK, JAKARTA UTARA 14320
021-4307757
IR. PARLINDUNGAN TUA NAPITUPULU

BIRO KLASIFIKASI INDONESIA, PT (PERSERO)
Kualifikasi Usaha (M2)
JL. YOS SUDARSO NO. 38 - 39 RT. 006/RW. 10, SUNTER JAYA, KEC. TANJUNG PRIOK, JAKARTA UTARA 14360
021-4300139
bki@klasifikasiindonesia.com
IR. R. WIBISONO, MM

BISMA KARYA MUKTI, PT
Kualifikasi Usaha (M1)
JL. SWASEMBADA BARAT IV NO. 42 A RT. 009/RW. 009, KEBON BAWANG, KEC. TANJUNG PRIOK, JAKARTA UTARA 14320
021-4302205
NY.NANA NARITA

BISON, CV
Kualifikasi Usaha (K1)
KP. BETING JAYA RT. 02/RW. 18, SEMPER BARAT, KEC. CILINCING, JAKARTA UTARA 14260
KOMILAN NAIBAHO

BODAIR DIAN NUSANTARA, PT
Kualifikasi Usaha (M1)
JL. RAYA BOULEVARD BARAT, BLOK I A\/3\/ C-72, KOMPLEK PLAZA PASIFIK, KELAPA GADING BARAT, KEC. KELAPA GADING 14240
021-4516719
021-4516984
mkp_bdn@yahoo.com
IR. ADRYANTO HARJO

BOJONO MAKMUR, PT
Kualifikasi Usaha (M1)
JL. AGUNG PERKASA IV/03 BLOK J-6 KOMP. GRIYA INTI SENTOSA BLOK F-2, SUNTER AGUNG, KEC. TANJUNG PRIOK, JAKARTA UTARA 14350
021-65837174
WITONO BOEDIARTO

BOLA PERMATA DEWA, CV
Kualifikasi Usaha (K2)
JL. TIPAR SELATAN VII NO. 21, SEMPER BARAT, KEC. CILINCING, JAKARTA UTARA 14130
DRS. RUM OTTO H. NAPITUPULU

BONA PASOGIT JAYA, CV
Kualifikasi Usaha (K3)
JL. MANGGAR VI NO. 19 TUGU UTARA - KOJA, TUGU UTARA, KEC. KOJA, JAKARTA UTARA 14260
021-4700326
MONTANG HUTAHAEAN

http://jakarta.bps.go.id

BRATA DUTA SURYAMAS, PT
Kualifikasi Usaha (M1)
JL. KELAPA GADING BOULEVARD RAYA BLOK QJ 5 NO. 7, KELAPA GADING BARAT, KEC. KELAPA GADING, JAKARTA UTARA 14240
021-45856476
021-4507549
brata_ds@yahoo.co.id
PETRUS SURYAWAN TIANADI

BUANA DUTA CAHAYA SEJATI, PT
Kualifikasi Usaha (M1)
JL. DANAU SUNTER UTARA N2/2-3, WISMA MEGAH LT. 1 R.106, SUNTER AGUNG, KEC. TANJUNG PRIOK, JAKARTA UTARA 14350
021-65835481
021-65835480
ERYVA ALAM

BUANA MULTI KRIDA, PT
Kualifikasi Usaha (M1)
JL. YOS SUDARSO KAV. 89 GED. WISMA SMR LT. 4 NO. 4, SUNTER JAYA, KEC. TANJUNG PRIOK, JAKARTA UTARA 14360
021-6507823
TOMAS KIM

BUDI BAKTI PRIMA, PT
Kualifikasi Usaha (B1)
JL. PAKIN RAYA NO. 1 KOMP. MITRA BAHARI II BLOK F/18, PENJARINGAN, KEC. PENJARINGAN, JAKARTA UTARA 14440
021-6625958
bpp@budibaktiprima.com
SUJADI BUNAWAN

BUDIMANUNGGAL PRIMASENTOSA, PT
Kualifikasi Usaha (M1)
JL. WASPADA RAYA I NO. 64 RT. 10/RW. 15, PADEMANGAN BARAT, KEC. PADEMANGAN, JAKARTA UTARA 14420
021-6406093
MISNI

BUMI BANGUN NUSANTARA, PT
Kualifikasi Usaha (M1)
RUKO SUNTER PARADISE BLOK A/107, SUNTER AGUNG, KEC. TANJUNG PRIOK, JAKARTA UTARA 14350
021-65831165
LIM BUDI HARTONO

BUMI KHARISMA SEJAHTERA, PT
Kualifikasi Usaha (M1)
RUKAN ARTHA GADING NIAGA BLOK G NO. 17-18, KELAPA GADING BARAT, KEC. KELAPA GADING, JAKARTA UTARA 14240
021-45842703
021-45850587
SUKIANTO LUKIMAN

BUMIMAS NUSAPRIMA, PT
Kualifikasi Usaha (M1)
JL. SUNTER KARYA UTARA BLOK G VI NO. 48, SUNTER AGUNG PODOMORO, SUNTER AGUNG, KEC. TANJUNG PRIOK 14350
021-6407118
021-64000928

BUPALA PERTIWI RAHARJA, PT
Kualifikasi Usaha (M1)
JL. LUNAS NO. 376, RAWABADAK UTARA, KEC. KOJA, JAKARTA UTARA 14230
021-7873667
RADOT VALENTINO SIMANJUNTAK

CAHAYA MANDIRI, CV
Kualifikasi Usaha (K2)
JL. BOULEVARD BARAT RAYA A NO. 17 KELAPA GADING, KELAPA GADING BARAT, KEC. KELAPA GADING, JAKARTA UTARA 14240
CHRISTIANUS HADI PRANOTO

CAHAYA PARNAPAL, CV
Kualifikasi Usaha (K1)
JL. ANGIN PUYUH NO. 74-F RT. 05/RW. 11, SEMPER BARAT, KEC. CILINCING, JAKARTA UTARA 14130
HILLERA MANIK

CAKRAWALA DUA BENUA, PT
Kualifikasi Usaha (M1)
JL. PASIR PUTIH RAYA BLOK E/5, CORDOVA TOWER LT. 2, ANCOL, KEC. PADEMANGAN, JAKARTA UTARA 14430
021-64711310
RATNAWATI

CANDRA KENCANA, CV
Kualifikasi Usaha (K2)
JL. BUDI MULYA NO. 83 RT. 009/RW. 11, PADEMANGAN BARAT, KEC. PADEMANGAN, JAKARTA UTARA 14420
SUKAMTO

CAROLINE BORUKU SIAMPUDAN, CV
Kualifikasi Usaha (K1)
JL. KEBON BAWANG RAYA I NO. 31 RUANG 201 KEC. TANJUNG PRIOK, KEBON BAWANG, KEC. TANJUNG PRIOK, JAKARTA UTARA 14320
021-43921764
SUHUNAN SINAGA

CAROLINE JOES PUTRI, PT
Kualifikasi Usaha (M1)
JL. KEBON BAWANG RAYA I NO. 31 RUANG 203, KEBON BAWANG, KEC. TANJUNG PRIOK, JAKARTA UTARA 14320
021-43921764
HISAR PANGGABEAN

CATUR PRANA UTAMA, PT
Kualifikasi Usaha (M1)
CENTRAL PLUIT BUSSINESS F1 NO. 8 RT. 04/RW. 06, PLUIT, KEC. PENJARINGAN, JAKARTA UTARA 14450

CENTRAL BAJA LESTARI, PT
Kualifikasi Usaha (M1)
JL. KAMAL MUARA III NO. 8 RT. 02/RW. 03, KAMAL MUARA, KEC. PENJARINGAN, JAKARTA UTARA 14470
021-5559720
PARMIN SANTOSO

CIAMOSSAD IRANI PRIMA, PT
Kualifikasi Usaha (M1)
JL. CEMARA RAYA NO. 29, TUGU UTARA, KEC. KOJA, JAKARTA UTARA 14260
021-43911510
NELSON NAPITUPULU

CIBAINTEN INDAH PERKASA, PT
Kualifikasi Usaha (M1)
JL. USAHA NO.33, KEBON BAWANG, KEC. TANJUNG PRIOK, JAKARTA UTARA 14320
021-43908766
IR. PARIAMAN

CIPTA KREASIPRIMA WIRASTA, PT
Kualifikasi Usaha (M2)
JL. RAYA PEGANGSAAN II KM. 3 NO 79 RT. 03/RW. 01, PEGANGSAAN DUA, KEC. KELAPA GADING, JAKARTA UTARA 14250
021-4602871
ciptakreasiprima_prima@yahoo.co.id
EDDY SURYA SANTOSO

CIPTA MEGAH JAYA, PT
Kualifikasi Usaha (M1)
JL. DANAU SUNTER UTARA KAV-2 KOMP. SUNTER PERMAI A. 19, SUNTER AGUNG, KEC. TANJUNG PRIOK, JAKARTA UTARA 14350
021-6516139
ANTONIUS

CIPTA TEKNIK BANGUN PERSADA, PT
Kualifikasi Usaha (M1)
KOMP. DUTA HARAPAN INDAH BLOK E NO. 14 RT. 08/RW. 02, KAPUK MUARA, KEC. PENJARINGAN, JAKARTA UTARA 14460
021-6624164
RUDYONO BUDIMAN

CIPTANUGRAHA CONTRINDO, PT
Kualifikasi Usaha (M1)
JL. RE. MARTADINATA, RUKO PERMATA ANCOL BLOK O NO. 37, PADEMANGAN BARAT, KEC. PADEMANGAN, JAKARTA UTARA 14420
021-6455913
ptcn@cbn..id
IR. EKO TANUGRAHA

CITRA BAJATAMA RAYA, PT
Kualifikasi Usaha (M1)
TAMAN NYIUR BLOK K - 11 RT. 007/RW. 015, TANJUNG PRIUK, KEC. TANJUNG PRIOK, JAKARTA UTARA 14310
021-6508943
021-6503920
VALLENS FRANSISCA

http://jakarta.bps.go.id

CITRA SEMBILAN SATU, PT
Kualifikasi Usaha (M1)
JL. JINGGA RAYA C 8 NO. 17, KELAPA GADING BARAT, KEC. KELAPA GADING, JAKARTA UTARA 14240
021-4506887
IR. RUDI SIRAIT

CITRABAJA JAYA MANDIRI PT
Kualifikasi Usaha (M1)
JL. GADING GRIYA LESTARI BLOK E3/19, SUKA PURA, KEC. CILINCING, JAKARTA UTARA 14140
021-8814941
LAURENSCIUS WISNU B.

CITRAKATON DWIDAYALESTARI, PT
Kualifikasi Usaha (M1)
JL. METRO KENCANA VII RUKO SUNTER PLAZA BLOK Q25, PAPANGO, KEC. TANJUNG PRIOK, JAKARTA UTARA 14340
021-6522007
021-6521886
MULYADI RAHARDJO

CITYNEON PRIMA MANDIRI, PT
Kualifikasi Usaha (M1)
JL. KOTA BAMBU KEMAYORAN BLOK C4, PADEMANGAN TIMUR, KEC. PADEMANGAN, JAKARTA UTARA 14410
021-6414634
CITYNEONNIND@CBN.NET.ID
HENDRA KUSNADI

COMETCO KREASI PRIMA, PT
Kualifikasi Usaha (M2)
JL. AGUNG NIAGA VI BLOK G6 NO. 44, SUNTER AGUNG, KEC. TANJUNG PRIOK, JAKARTA UTARA 14350
021-6516371
IR. RUSDY ISKANDAR, MM

CONTRADE TRIMITRA PERSADA, PT
Kualifikasi Usaha (M1)
JL. DANAU SUNTER SELATAN BLOK O/III, NO. 34-35, SUNTER JAYA, KEC. TANJUNG PRIOK, JAKARTA UTARA 14360
021-6510111
CONTRADE@CBN.NET.ID
HENDRO PURWANTO

CYNTIA MANDIRI, CV
Kualifikasi Usaha (K1)
JL. TIPAR SELATAN 5 NO. 12, SEMPER BARAT, KEC. CILINCING, JAKARTA UTARA
021-4415495
PAHLAWATI SIAHAAN

DADONIE MEGA PRATAMA, CV
Kualifikasi Usaha (K2)
JL. HIDUP BARU NO. 3 BLOK E/5, PADEMANGAN BARAT, KEC. PADEMANGAN, JAKARTA UTARA 14420
64715001
YENNY NURAINI

DAHLIN WAHANA KENCANA, CV
Kualifikasi Usaha (K1)
JL. GADING GRIYA LESTARI RAYA BLOK G 1 NO. 8, SUKA PURA, KEC. CILINCING, JAKARTA UTARA 14140
021-4408755
IR.DOHARA SIMANULLANG

DALILTANI CIPTASELARAS, PT
Kualifikasi Usaha (M1)
JL. PLUIT RAYA NO. 200 BLOK IV/5, PENJARINGAN, KEC. PENJARINGAN, JAKARTA UTARA 14440
021-6691557
GATUT BRAMANTIO

DANJOSAMYOS INDONESIA, PT
Kualifikasi Usaha (M1)
MINDI NO. 12 BLOK Y, LAGOA, KEC. KOJA, JAKARTA UTARA 14270
021-4357671
MUNTASIR

DAQING JAYA PETROLEUM ENGINEERING PT
Kualifikasi Usaha (M1)
JL. BOULEVARD ARTHA GADING KAV. A-1 GRAHA REKSO LT. 6, KELAPA GADING BARAT, KEC. KELAPA GADING, JAKARTA UTARA 14240
021-45856229
DAQING@CBN.NET.ID
XING WENNAN

DARMA DUTA CEMERLANG, PT
Kualifikasi Usaha (M1)
JL. RAYA TIPAR CAKUNG NO. 101, SUKA PURA, KEC. CILINCING, JAKARTA UTARA 14140
021-4513713
DODDY FIDELIS

DARMAGA PUTRA, CV
Kualifikasi Usaha (K1)
JL. MANUNGGAL JUANG NO. 41 SUKAPURA - CILINCING, SUKA PURA, KEC. CILINCING, JAKARTA UTARA 14140
021-44830466
YUSI TOVIANA

DARMAKUSUMAH SEJATI, PT
Kualifikasi Usaha (M1)
JL. SWASEMBADA TIMUR II NO. 12, KEBON BAWANG, KEC. TANJUNG PRIOK, JAKARTA UTARA 14320
021-43908766
HERI AGUSFITRA

DARMALA PERMATASARI, CV
Kualifikasi Usaha (K2)
JL. H. SUIT NO. 55, SEMPER BARAT, KEC. CILINCING, JAKARTA UTARA 14130
021-5303343
ELVRIDA

DASAR KREASI DINAMIKA PT
Kualifikasi Usaha (M1)
JL. GUNUNG SAHARI ANCOL AMPERA V NO. 41, PADEMANGAN BARAT, KEC. PADEMANGAN, JAKARTA UTARA 14420
021-64715675
GOPPAR PALLUGA

DAUN SUBUR MITRA LESTARI, PT
Kualifikasi Usaha (M1)
JL. AGUNG NIAGA III BLOK G4 NO. 18, SUNTER AGUNG, KEC. TANJUNG PRIOK, JAKARTA UTARA 14350
ARIE PURWADI

DAYA CIPTA IDAMAN, PT
Kualifikasi Usaha (M1)
JL. HIDUP BARU NO. 3 BLOK E NO. 5, PADEMANGAN BARAT, KEC. PADEMANGAN, JAKARTA UTARA 14420
021-64715001
021-64713643
DEASY RACHMAWATI

DEKA BUANA SWASTAMAS, PT
Kualifikasi Usaha (M1)
JL. TOAR NO. 42, TUGU UTARA, KEC. KOJA, JAKARTA UTARA 14260
021-4352350
SYARFIN THALIB

DELIMA ANUGERAH SUPLINDO, PT
Kualifikasi Usaha (M1)
JL. BOULEVARD BARAT RUKO INKOPAL F NO. 11, KELAPA GADING BARAT, KEC. KELAPA GADING, JAKARTA UTARA 14240
021-48581017
ANDRY SURYANAGA LIONG

DELTA BAJA MASA PT
Kualifikasi Usaha (M1)
JL. GRIYA UTAMA - SUNTER AGUNG KOMP. PURI MUTIARA BLOK A 12, SUNTER AGUNG, KEC. TANJUNG PRIOK, JAKARTA UTARA 14350
021-65310730
RUDY HARDJONO

DEMPO INDAH PERKASA, PT
Kualifikasi Usaha (M1)
JL. P. TUBAGUS ANGKE NO. 170 BLOK I 10-11 KOMP. PERMATA KOTA, PLUIT, KEC. PENJARINGAN, JAKARTA UTARA 14450
HERI IWAN

DEWIJAYA AGRIGEMILANG, PT
Kualifikasi Usaha (M1)
JL. STM WALANG JAYA NO. 18, TUGU SELATAN, KEC. KOJA, JAKARTA UTARA 14260
JONI NUSANTARA KRISTIANTO

http://jakarta.bpe.go.id

DHANA JULAGA EKADA, PT
Kualifikasi Usaha (M1)
JL.ENGGANO RAYA BLOK C / 11 Q, TANJUNG PRIUK, KEC. TANJUNG PRIOK, JAKARTA UTARA 14310
021-43900921
infoqjulaga@group.com
ARON JEFRI

DIANKHARISMA SENTOSA LESTARI, PT
Kualifikasi Usaha (M1)
JL. MITRA SUNTER BOULEVARD E I/2/RW. 011, SUNTER JAYA, KEC. TANJUNG PRIOK, JAKARTA UTARA 14350
021-65304043
021-65314056
dk_kontraktor@yahoo.com
IR. HERMANTO

DIDOH RAYA PT
Kualifikasi Usaha (M1)
JL. ENGGANO NO.15 BLOK A9 RT. 008/RW. 016, TANJUNG PRIUK, KEC. TANJUNG PRIOK, JAKARTA UTARA 14310
021-4300033
DWI AFRIANI

DINAR SEMESTA, PT
Kualifikasi Usaha (M1)
JL. PANTAI INDAH UTARA NO.50, KAMAL MUARA, KEC. PENJARINGAN, JAKARTA UTARA 14470
021-6403164

DIPA MENKA ENGINEERING, PT
Kualifikasi Usaha (M2)
JL. YOS SUDARSO KAV. 89 BLOK B/15, KOMP. PERKANTORAN MITRA SUNTER/RW. 11, SUNTER JAYA, KEC. TANJUNG PRIOK, JAKARTA UTARA 14350
021-6501177
021-0216509249
dipa_eng@yahoo.co.id
IR. TIAR SUGIANTO, MT

DOGLAS JAYA, CV
Kualifikasi Usaha (K1)
JL. TELAGA RATNA IV RT. 11/RW. 01, SUNTER JAYA, KEC. TANJUNG PRIOK, JAKARTA UTARA 14350
JHONNY

DOK & PERKAPALAN KODJA B, PT
Kualifikasi Usaha (M2)
JL. SINDANG LAUT NO. 101, KALI BARU, KEC. CILINCING, JAKARTA UTARA 14110
021-4303039
DJUHAENI

DOSNI ROHA, CV
Kualifikasi Usaha (K1)
JL. YOS SUDARSO NO. 1 (YOS SUDARSO MEGAH) BLOK B.32 RT. 006/06 K, KEBON BAWANG, KEC. TANJUNG PRIOK, JAKARTA UTARA 14320
021-3911288
TUNGGUL AMBARITA

DUTA HUTAMA PERKASA, PT
Kualifikasi Usaha (M1)
JL. PELABUHAN NO. 41, TANJUNG PRIUK, KEC. TANJUNG PRIOK, JAKARTA UTARA 14310
021-98495661
dutahutama@gmail.com
IR. SUDJOKO EDI

DUTAGRIYA BANGUNPERSADA, PT
Kualifikasi Usaha (M1)
JL. D/382 TELUK GONG RT. 012/RW. 10, PEJAGALAN, KEC. PENJARINGAN, JAKARTA UTARA 14450
021-5384920
IR. HERRY YANTO

DWI CAHYA INSANI, CV
Kualifikasi Usaha (K1)
JL. PLUIT DALAM NO. 5 RT. 08/RW. 08, PENJARINGAN, KEC. PENJARINGAN, JAKARTA UTARA 14440
021-8825103
SITI AMINAH

DWI JABATEK, CV
Kualifikasi Usaha (K1)
JL. WASEMBADA TIMUR V NO. 28 RT. 06/RW. 10, KEBON BAWANG, KEC. TANJUNG PRIOK, JAKARTA UTARA 14320
ETIKA MEI KUNTARI

DWI MITRA UTAMA, CV
Kualifikasi Usaha (K1)
JL. MUNDU BLOK L NO. 59, LAGOA, KEC. KOJA, JAKARTA UTARA 14270
021-43906470
ESTAR

DWI MUTIARA SEJATI, PT
Kualifikasi Usaha (M1)
JL. SUNTER GARDEN BLOK D8 NO. 3D RT. 05/RW. 18, SUNTER AGUNG, KEC. TANJUNG PRIOK, JAKARTA UTARA 14350
021-65835125
YUNARKO

DWIALFA SANTOSA, PT
Kualifikasi Usaha (M1)
JL. KELAPA NIAS RAYA BLOK KR-I NO. 8, PEGANGSAAN DUA, KEC. KELAPA GADING, JAKARTA UTARA 14250
021-45850710
IR. DWI BUDHIJANTO

DWIKA INSAN PRATAMA, CV
Kualifikasi Usaha (K1)
JL. RAYA NURUL HUSNA BLOK W NO. 18 RT. 07/RW. 16, TUGU UTARA, KEC. KOJA, JAKARTA UTARA 14260
DRA. N. SURNAINI

DWIMANUNGGAL SENTRAGRAHA, PT
Kualifikasi Usaha (M2)
KOMP. GADING BUKIT INDAH BLOK L NO. 23, KELAPA GADING BARAT, KEC. KELAPA GADING, JAKARTA UTARA 14240
021-45854365
021-4514493
SANTOSO

DWIMITRA EKATAMA MANDIRI, PT
Kualifikasi Usaha (M1)
JL. PANTAI INDAH BARAT KOMP. TOKO BLOK C NO.19, KAMAL MUARA, KEC. PENJARINGAN
021-55965301
RIDWAN EDDY

DWITAMA PRIMA SAKTI, PT
Kualifikasi Usaha (M1)
JL. RAYA CAKUNG CILINCING NO. 169, SUKA PURA, KEC. CILINCING, JAKARTA UTARA 14140
021-4400293
FX. JOI KRISTO NAIBAHO

DWITAMA SURYA PERSADA, PT
Kualifikasi Usaha (M1)
KOMP. STS BLOK H NO. 26-27 RT. 04/RW. 018, SUNTER AGUNG, KEC. TANJUNG PRIOK, JAKARTA UTARA 14350
021-6519105
SUMIN

ELITE PERMAI METAL WORK LTD, PT
Kualifikasi Usaha (M1)
JL. KAPUK RAYA NO.44 RT. 002/RW. 003, KAPUK MUARA, KEC. PENJARINGAN
021-5404620
DJOHAN SUSANTO

ELY GADING, CV
Kualifikasi Usaha (K2)
JL. GADING RAYA A - 6 NO. 3, KELAPA GADING TIMUR, KEC. KELAPA GADING, JAKARTA UTARA 14240
021-4506939
RUMIRIS CHRISTY S.

EMERAL, CV
Kualifikasi Usaha (K3)
JL. MANTANG BLOK L GG. III/12 RT. 05/RW. 12, LAGOA, KEC. KOJA, JAKARTA UTARA 14270
021-8849976
DEWI RIYANI RAHMAN

http://jakarta.bps.go.id

ENDI PERTAMA JAYA, CV
Kualifikasi Usaha (K2)
JL. TELUK GONG RT. 014/RW. 08, PEJAGALAN, KEC. PENJARINGAN, JAKARTA UTARA 14450
AGUS SUHENDI

ENSHANO DITA PERKASA, PT
Kualifikasi Usaha (M1)
JL. STADION SELATAN NO. 2, KEBON BAWANG, KEC. TANJUNG PRIOK, JAKARTA UTARA 14320
MAURITZ SITINJAK

ENTHEOS JAYA, PT
Kualifikasi Usaha (M1)
JL. SUNTER GARDEN BLOK D.8 NO. 3B RT. 01/RW. 01, SUNTER AGUNG, KEC. TANJUNG PRIOK, JAKARTA UTARA 14350
ANDRI YANTO HARTONO

ENVIROMATE TECHNOLOGY INYTERNATIONAL, PT
Kualifikasi Usaha (M1)
RUKAN GADING BUKIT INDAH BLOK RC 7-8 LT.2 JL. BUKIT GADING RAYA, KELAPA GADING BARAT, KEC. KELAPA GADING
021-45866148
SURIYANTO

ERINDA TEMA PUTRA, PT
Kualifikasi Usaha (M1)
JL. AMPERA BESAR NO. 1 RT. 02/RW. 09, PADEMANGAN BARAT, KEC. PADEMANGAN, JAKARTA UTARA 14420
021-6450435
WEMPY PORAYOUW

ESARA TEKNINDO, PT
Kualifikasi Usaha (M1)
JL. SUNTER KARYA SELATAN V B8 NO. 28, SUNTER AGUNG, KEC. TANJUNG PRIOK, JAKARTA UTARA 14350
021-6458044
NY. LUTHFI ERWINA

ETAKE LIEMSTACK, CV
Kualifikasi Usaha (K1)
JL. SUNGAI KAMPAR VI NO. 540 - 541, SEMPER BARAT, KEC. CILINCING, JAKARTA UTARA 14130
021-4307757
RAPPEL LIMBONG

EVADARTA CEREMAI, PT
Kualifikasi Usaha (M1)
JL. FORT TIMUR NO. 49, KOJA, KEC. KOJA, JAKARTA UTARA 14210
021-8613616
SOETEDDY

EVELININDO AGUNG, PT
Kualifikasi Usaha (M2)
JL. GUNUNG SAHARI RAYA NO. 2, KOMP. MARINATAMA BLOK F NO. 3 ABC MA, PADEMANGAN BARAT, KEC. PADEMANGAN, JAKARTA UTARA 14420
021-6408040
021-6408024
tkgmgroup@yahoo.co.id
ALKER GULTOM

EVRON NATA PRATAMA, CV
Kualifikasi Usaha (K2)
JL. MUNDARI NO. 72 BEND. MELAYU RT. 08/RW. 01, RAWABADAK SELATAN, KEC. KOJA, JAKARTA UTARA 14230
FERRY HULMAN HUTAPEA

FAJAR LESTARI, CV
Kualifikasi Usaha (K1)
JL.GORONTALO III NO. 41 RT.002 / RT. 01, PADEMANGAN TIMUR, KEC. PADEMANGAN, JAKARTA UTARA 14410
IR. H. FAJAR SUDARSO

FANBELLA SITMANRU, PT
Kualifikasi Usaha (M1)
JL. MANTANG NO. 12 RT. 005/RW. 018, LAGOA, KEC. KOJA, JAKARTA UTARA 14270
021-4307757
MAHADI PANGALOAN. P

FANETA JAYA, CV
Kualifikasi Usaha (K1)
JL. KEBON BAWANG XI NO. 10 KEC. TANJUNG PRIOK, KEBON BAWANG, KEC. TANJUNG PRIOK, JAKARTA UTARA 14320
021-4307757
NESTY SITORUS

FELY JAYA, CV
Kualifikasi Usaha (K1)
JL. WARAKAS VI GG. 21 NO. 84, WARAKAS, KEC. TANJUNG PRIOK, JAKARTA UTARA 14420
021-87791875
LINCE MANURUNG

FENINDO MITRA PERKASA, PT
Kualifikasi Usaha (M1)
JL. PADEMANGAN III GG. 24 NO. 18 A, PADEMANGAN TIMUR, KEC. PADEMANGAN, JAKARTA UTARA 14410
021-86611434
fenindo.pt@telkom.net
AMANAN

FIRPEC GRAHA SARANA, PT
Kualifikasi Usaha (M2)
JL. MUARA KARANG BLOK C 8 UTARA NO. 1 RT. 05/RW. 12, PLUIT, KEC. PENJARINGAN, JAKARTA UTARA 14450
021-6697533
EVE EDNABEL RAMAN

FOKUS INDO LIGHTING, PT
Kualifikasi Usaha (M2)
JL. R.E. MARTADINATA BLOK E NO. 25 KOMP. MAHKOTA ANCOL, PADEMANGAN BARAT, KEC. PADEMANGAN, JAKARTA UTARA 14420
021-6451768
021-6451783
fokus@cbn.net.id
ANASTASIA TJEN

FREMACO MANDIRI, CV
Kualifikasi Usaha (K1)
JL. EKOR KUNING NO. 1,, PENJARINGAN, KEC. PENJARINGAN, JAKARTA UTARA 14440
021-6602146
MURSID PANDU JAYA

GALAHERANG INDAH, PT
Kualifikasi Usaha (M1)
JL. BENTENGAN NO. 47 A, SUNTER JAYA, KEC. TANJUNG PRIOK, JAKARTA UTARA 14360
021-6504686
ALI AKBAR

GALUNG JAYA, PT
Kualifikasi Usaha (M1)
JL. BOULEVARD RAYA QJ-7 NO. 16, KELAPA GADING BARAT, KEC. KELAPA GADING, JAKARTA UTARA
021-45290067
021-4534846
DIANA PANJAITAN

GAMA CIPTAPRIMULA, PT
Kualifikasi Usaha (M1)
JL. KAMPUNG BAHARI IV NO. 17B RT. 02/RW. 09, TANJUNG PRIUK, KEC. TANJUNG PRIOK, JAKARTA UTARA 14310
021-43900279
HETTY ERNAWATY

GANDHI PUTRA MAHKOTA, CV
Kualifikasi Usaha (K3)
JL. NUSANTARA III A/1, SUNTER AGUNG, KEC. TANJUNG PRIOK, JAKARTA UTARA 14350
021-4307757
PAULUS V.M.H NAPITUPULU

GEMITTA TIRTA BHAHARI, PT
Kualifikasi Usaha (M1)
JL. ENGGANG NO.15 RT. 008/RW. 016, TANJUNG PRIUK, KEC. TANJUNG PRIOK, JAKARTA UTARA 14310
021-43934718
RETNO

GLAMOUR, CV
Kualifikasi Usaha (K2)
JL. RE. MARTADINATA NO. 12 V, ANCOL, ANCOL, KEC. PADEMANGAN, JAKARTA UTARA 14430
TEDDY SUSANTO TJIPTO S.

http://jakarta.bps.go.id

GLOBAL SIGNAL MANDIRI, PT
Kualifikasi Usaha (M1)
JL. RE. MARTADINATA KOMP. GRAND ANCOL CENTER 1 B BLOK C 11- 12 A, ANCOL, KEC. PADEMANGAN, JAKARTA UTARA
021-6910330
LILIAN ZEN

GLOBAL SIGNAL NUSANTARA, PT
Kualifikasi Usaha (M1)
JL. RE MARTADINATA 1 B KOMP. GRAND ANCOL CENTER BLOK C 12 A, ANCOL, KEC. PADEMANGAN, JAKARTA UTARA 14430
021-6910096
OEI TJOH LUANG

GLOBALINDO KREASI TEKNIK, PT
Kualifikasi Usaha (M1)
JL. GUNUNG SAHARI NO. KOMP. RUKO MARINATAMA BLOK B15, PADEMANGAN BARAT, KEC. PADEMANGAN
021-64716999
SUKUR

GOLD BRIDGE, CV
Kualifikasi Usaha (K1)
JL. TIPAR CAKUNG NO. 42, SUKA PURA, KEC. CILINCING, JAKARTA UTARA 14140
021-4402580
EVA SRI RAHAYUNINGSIH, ST

GOMPAR PALLUGA JAYA PT
Kualifikasi Usaha (M1)
JL. AMPEA VI NO.42 RT. 07/RW. 09, PADEMANGAN BARAT, KEC. PADEMANGAN, JAKARTA UTARA 14420
021-64715675
021-64715675
gompar@telkom.net
LONDAM SINAMBELA

GRAHA ARTO BAROKAH, PT
Kualifikasi Usaha (M1)
JL. SUNGAI TIREM KAMP. NELAYAN BLOK F-16, MARUNDA, KEC. CILINCING, JAKARTA UTARA 14150
KASWIDIYANAH

GRAHA PRIMA MANDIRI, PT
Kualifikasi Usaha (M2)
JL. CEMARA GG. IV NO. 24 LAGOA - KOJA, SUNTER AGUNG, KEC. TANJUNG PRIOK, JAKARTA UTARA 14350
021-70975376
SILFIANA

GRECIA MANGUN JAYA, CV
Kualifikasi Usaha (K2)
JL. PUSKESMAS NO. 7 D RT.04/006, KELAPA GADING TIMUR, KEC. KELAPA GADING, JAKARTA UTARA 14240
021-45874859
LYNA SUSANTI

GULMISIAN KARYA ABADI, PT
Kualifikasi Usaha (M1)
JL. MELUR III BLOK B NO. 1, TUGU UTARA, KEC. KOJA, JAKARTA UTARA 14260
021-4701343
HENDRIK PANDAPOTAN HUTAHAEAN, SE

GUNA SARANA TEKNIK, PT
Kualifikasi Usaha (M1)
KOMPLEK RUKAN ARTHA NIAGA BLOK H KAV NO.28, KELAPA GADING BARAT, KEC. KELAPA GADING
021-45842349
SUHENDRA

GUNUNG HENUK CV
Kualifikasi Usaha (K3)
JL. RE. MARTADINATA NO. 27, ANCOL, KEC. PADEMANGAN, JAKARTA UTARA 14430
021-4352750
JOANINHA

GUNUNG PERMAI ARGA MAKMUR, PT
Kualifikasi Usaha (M1)
JL. TUBAGUS ANGKE NO. 170 RUKO PERMATA KOTA BLOK B NO. 5, PEJAGALAN, KEC. PENJARINGAN, JAKARTA UTARA 14450
021-66671575
ROBIN ABUDIN

GUNUNG TIMUR LIMINDO, PT
Kualifikasi Usaha (M2)
JL. GADING INDAH RAYA BLOK C NO. 26, KELAPA GADING TIMUR, KEC. KELAPA GADING 14240
021-4517066
021-4517067

HAEMES MANDIRI SEJAHTERABANTA PT
Kualifikasi Usaha (M2)
JL. RAYA PEGANGSAAN DUA NO. 64, PEGANGSAAN DUA, KEC. KELAPA GADING, JAKARTA UTARA 14250
021-4615514
IR. MAYOR HARJUBLI PURBA

HAMMER SAKTI, PT
Kualifikasi Usaha (M1)
JL. BOULEVARD RAYA BLOK WA-2 NO. 19, PEGANGSAAN DUA, KEC. KELAPA GADING, JAKARTA UTARA 14250
021-4530445
hammersaktipt@yahoo.co.id
TJAHJA HUSADA IR

HARAPAN BARU, CV
Kualifikasi Usaha (K1)
JL. BELLYRA I BLOK K NO. 12 A PEGANGSAAN DUA, PEGANGSAAN DUA, KEC. KELAPA GADING, JAKARTA UTARA 14250
021-4524253
HERI GUNAWAN

HARAPAN BERKAT ANUGERAH, PT
Kualifikasi Usaha (M1)
JL. BUKIT GADING RAYA, KOMP. GADING BUKIT INDAH BLOK K-01, KELAPA GADING BARAT, KEC. KELAPA GADING, JAKARTA UTARA 14240
021-45850482
ALBERT FARMADI HARTANTO

HARAPAN MULIA, PT
Kualifikasi Usaha (M1)
JL. MUARA BAHARI RT. 01/RW. 01, SUNTER AGUNG, KEC. TANJUNG PRIOK, JAKARTA UTARA 14350
SURADI

HARJAGUNA KURNIAMITRA, PT
Kualifikasi Usaha (M1)
KOMP. GADING BUKIT INDAH BLOK K-02, KELAPA GADING BARAT, KEC. KELAPA GADING, JAKARTA UTARA 14240
021-4532983
hjguna@rad.net.id
GLORIA

HASTAMANDIRI SEJAHTERATAMA PT
Kualifikasi Usaha (M2)
JL. BOULEVARD BARAT RAYA RUKO INKOPAL PLAZA BLOK A NO. 57, KELAPA GADING BARAT, KEC. KELAPA GADING, JAKARTA UTARA 14240
021-45851064
CARLA PARASA TJONG

HAWILA BANGUN SEMESTA, PT
Kualifikasi Usaha (M1)
JL. SUNTER PARADISE RAYA BARAT II BLOK C/30, SUNTER AGUNG, KEC. TANJUNG PRIOK, JAKARTA UTARA 14350
021-6511023
TEDDY SUHARSONO

HEKSAGON TIWIKRAMA, PT
Kualifikasi Usaha (M1)
RUKAN SUNTER PARADISE TAHAP II BLOK A5 NO.57, SUNTER AGUNG, KEC. TANJUNG PRIOK, JAKARTA UTARA 14350
021-6412817
021-6401452
sales@heksagon.co.id
TRIONO

HEPINDO PELANGI PRIMA, PT
Kualifikasi Usaha (M1)
JL. AMPERA V NO. 24 B, PADEMANGAN BARAT, KEC. PADEMANGAN, JAKARTA UTARA 14420
021-64715667
JONNI NAPITUPULU

http://jakarta.bps.go.id

HERINDO ADIKARYA JAYA, PT
Kualifikasi Usaha (M1)
MEDITERANIA II BLOK L8I, KAPUK MUARA, KEC. PENJARINGAN, JAKARTA UTARA 14460
021-5883292
021-5881190
haj@herindo.net
HERY NAN RIMBA

HIDROLIK PONDASI INDONESIA, PT
Kualifikasi Usaha (M1)
JL. BOULEVARD GADING RAYA BLOK RA. 27 KAV. 21, KELAPA GADING BARAT, KEC. KELAPA GADING, JAKARTA UTARA 14250
021-71559920
HENING ISKANDAR DEWANTO

HIKMAH DAGO, PT
Kualifikasi Usaha (M1)
JL. PASAR INPRES NO. 34, KELAPA GADING TIMUR, KEC. KELAPA GADING, JAKARTA UTARA 14240
021-4527508
hikmah_dago@yahoo.co.id
IR. APRIANUS DEHOUTMAN S.

HIKMAH KLATEN, CV
Kualifikasi Usaha (K3)
JL. PUSKESMAS NO. 7 B, RT. 004/ RW. 006, KELAPA GADING TIMUR, KEC. KELAPA GADING, JAKARTA UTARA 14240
021-4802867
021-081287822205
IR. RUDY ARIFIN

HIPER CONCRETE PRECAST STRUCTURE INDUSTRI, PT
Kualifikasi Usaha (M2)
JL. SUNTER KEMAYORAN NO. 168, SUNTER JAYA, KEC. TANJUNG PRIOK, JAKARTA UTARA 14350
021-65305750
021-021-65304709
CHANDRA SUGONDO ST

HUTABULU MITRA SELARAS, PT
Kualifikasi Usaha (M1)
JL. SWASEMBADA TIMUR VIII/25, KEBON BAWANG, KEC. TANJUNG PRIOK, JAKARTA UTARA 14320
IR.RIDWAN SIMANJUNTAK

HUTAMA YASA KREASI, PT
Kualifikasi Usaha (M2)
JL. HIDUP BARU NO. 7-9, PADEMANGAN BARAT, KEC. PADEMANGAN, JAKARTA UTARA 14420
021-6471490
LINA EFENDI/LOEI KIM PING

HUTANIBHA SAHATA MANDIRI, CV
Kualifikasi Usaha (K1)
JL. YOS SUDARSO NO. 1 BLOK B 32 RT. 06/RW. 06, KEBON BAWANG, KEC. TANJUNG PRIOK, JAKARTA UTARA 14320
021-43910288
HOTMAULI SILALAHI

HYDRORAYA ADHI PERKASA, PT
Kualifikasi Usaha (M1)
JL. KAKAP NO. 17 PASAR IKAN RT. 003/RW. 05, PENJARINGAN, KEC. PENJARINGAN, JAKARTA UTARA 14440
021-59307619
MINDRA JUANDA CITRA

IHAKA SAKA NUSANTARA, PT
Kualifikasi Usaha (M1)
JL. BUKIT GADING RAYA KOMP. GADING BUKIT INDAH BLOK B NO. 20, KELAPA GADING BARAT, KEC. KELAPA GADING, JAKARTA UTARA 14240
021-4516585
DANIEL SETIAWAN

ILTHABI MANDIRI TEKNIK, PT
Kualifikasi Usaha (M1)
RUKAN SUNTER PERMAI BLOK B1 B2, SUNTER JAYA, KEC. TANJUNG PRIOK, JAKARTA UTARA 14360

INAI KIARA INDONESIA, PT
Kualifikasi Usaha (B1)
JL. MITRA SUNTER BOULEVARD BLOK E-1 KAV. 3 KOMP. SMR, SUNTER JAYA, KEC. TANJUNG PRIOK, JAKARTA UTARA 14350
021-65300774
021-6515643
ptiki.indonesia@gmail.com
JURISMAHENDRA

INDAH JAYA TEHNIK, CV
Kualifikasi Usaha (K2)
JL. TIPAR SELATAN RAYA NO. 31, SEMPER BARAT, KEC. CILINCING, JAKARTA UTARA 14140
BERTON PANJAITAN

INDAH PERMATA JAYA, CV
Kualifikasi Usaha (K2)
JL. TIPAR SELATAN VII NO. 23, SEMPER BARAT, KEC. CILINCING, JAKARTA UTARA 14130
ROMSON ARUAN

INDAH PERMATA PURI , CV
Kualifikasi Usaha (K3)
JL. TIPAR SELATAN RAYA VII NO. 23, SEMPER BARAT, KEC. CILINCING, JAKARTA UTARA 14130
021-87754013
KOPSON LUMBANGAOL

INDAH YAMAMITRA PERSADA, PT
Kualifikasi Usaha (M2)
KOMP. PERKANTORAN PERMATA ANCOL BLOK L NO. 31, PADEMANGAN BARAT, KEC. PADEMANGAN, JAKARTA UTARA
021-6457512
Ir. SUGENG HINDARJO

INDO BUANA LESTARI, PT
Kualifikasi Usaha (M1)
JL. GRIYA UTAMA - SUNTER AGUNG, KOMP. PURI MUTIARA BLOK D NO. 118, SUNTER AGUNG, KEC. TANJUNG PRIOK, JAKARTA UTARA 14350
021-65318512
indobuanalestari@cbn.net.id
RUDY PURNOMO PAWIRO

INDO STRAITS, PT
Kualifikasi Usaha (B1)
JL. YOS SUDARSO KAV. 88, GRAHA KIRANA BUILDING LT. 15 SUITE 1501, SUNTER JAYA, KEC. TANJUNG PRIOK 14350
021-65311285
021-65311265

INDOARTHA SURYA BUANA, PT
Kualifikasi Usaha (M1)
JL. PLUIT PUTRA RAYA NO. 1, PLUIT, KEC. PENJARINGAN, JAKARTA UTARA 14450
021-66695999
021-6631875
info.indoartha@hadinovasi.com
HADI WIDJAJA BSC

INDOFLEX JAYA SAKTI, PT
Kualifikasi Usaha (M1)
JL. BANDENGAN UTR TERUSAN 95 BL C/16, PLUIT, KEC. PENJARINGAN 14450
021-5560562
HARRY TIANJAYA

INDOJAYA SUKSES MAKMUR, PT
Kualifikasi Usaha (M2)
JL. RAYA PLUIT, KOMP. CARINA SAYANG I BLOK II NO. 22B RT. 16/RW. 06, PENJARINGAN, KEC. PENJARINGAN, JAKARTA UTARA 14440
021-6618324
021-6661331
estmation@ijsm.co.id
WONGSO SUGIYONO

INDONESIA PONDASI RAYA PT
Kualifikasi Usaha (B1)
JL. PEGANGSAAN DUA KM. 4.5 RT. 05/RW. 05, PEGANGSAAN DUA, KEC. KELAPA GADING, JAKARTA UTARA 14250
021-4603253
021-4604390
marketing@indopora.com
MANUEL DJUNAKO

http://jakarta.bps.go.id

INDRABAS PURNAMA MAKMUR, PT
Kualifikasi Usaha (M1)
JL. R.E. MARTADINATA NO. 12 N, ANCOL, KEC. PADEMANGAN, JAKARTA UTARA 14430
021-6900289
jakarta@indrabas.com
SAID AMBAR

INOVASI KARYA, CV
Kualifikasi Usaha (K3)
JL. JATI III NO. 62, RT. 005/05 KEL. SUNGAI BAMBU, KEC. TANJUNG PR, SUNGAI BAMBU, KEC. TANJUNG PRIOK, JAKARTA UTARA 14330
021-4372114
inovasi_karya67@yahoo.co.id
RUPIDA LUMBAN GAOL

INTECHNICO, PT
Kualifikasi Usaha (M1)
JL. TIPAR TIMUR KAV 48 RT. 002/RW. 004, SEMPER BARAT, KEC. CILINCING
021-4402781
RACHMAN HANDOYO

INTERCIPTA SANGGA ENGINEERING, PT
Kualifikasi Usaha (M1)
JL. PLUIT MAS IV BLOK K NO. 3, PEJAGALAN, KEC. PENJARINGAN, JAKARTA UTARA 14450
021-58905161
SEMIAJI WIJAYA

INTI BERLIAN SENTOSA, PT
Kualifikasi Usaha (M1)
JL. MITRA SUNTER, KOMP. SMR BLOK E NO. 1 KAV. 3 SUNTER BOULEVARD, SUNTER JAYA, KEC. TANJUNG PRIOK 14350
021-65300775

INTI STEEL ORIENTAL, PT
Kualifikasi Usaha (M2)
RUKAN PERMATA ANCOL BLOK E NO. 26 JL. RE. MARTADINATA, PADEMANGAN BARAT, KEC. PADEMANGAN
021-6457778

INTIMARINDO PRIMACON PT
Kualifikasi Usaha (M2)
JL. RAYA BOULEVARD WB 2/23, KELAPA GADING TIMUR, KEC. KELAPA GADING, JAKARTA UTARA 14240
021-4531860
021-4531860
ptintimarindo@gmail.com
IR. LUDWIG SINUS LAWU

IRNA MALVIN JAYA, CV
Kualifikasi Usaha (K1)
JL. BHAKTI RAYA NO. 8 A, KEC. CILINCING, JAKARTA UTARA 14120
GANDA SILITONGA

ISIS MEGAH MANDIRI, PT
Kualifikasi Usaha (M1)
JL. JANUR ASRI I BLOK QJ 10/26, KELAPA GADING BARAT, KEC. KELAPA GADING, JAKARTA UTARA 14240
021-4514271
isismegahmandiri@yahoo.com
ROSMI

ISTANA INTAN RAYA, PT
Kualifikasi Usaha (M1)
JL. HIDUP BARU RT. 04/RW. 03, PADEMANGAN BARAT, KEC. PADEMANGAN, JAKARTA UTARA 14420
021-64715001
RIKO TAUFIQ

JAKA SATYA RAMA, PT
Kualifikasi Usaha (M1)
JL. PANTAI INDAH BARAT KOMP. TOHO BLOK B NO. 26 RT. 004/RW. 03, KAMAL MUARA, KEC. PENJARINGAN, JAKARTA UTARA 14470
021-45857103
SATRIO WIBOWO

JAKARTA MANAJEMEN ESTATINDO, PT
Kualifikasi Usaha (M1)
TAMAN PLUIT PUTRI DALAM NO. 1 A RT. 05/RW. 06, PLUIT, KEC. PENJARINGAN, JAKARTA UTARA 14450
021-66601769
021-66601771
DARMAYANTI MANAN

JATISIBU KARYA ANUGERAH, PT
Kualifikasi Usaha (M1)
JL. KEBON BAWANG VIII NO.22 RT. 019/RW. 001, SUNTER AGUNG, KEC. TANJUNG PRIOK
021-43932449
JAMSON P. SITORUS

JAVA DEBELS, CV
Kualifikasi Usaha (K1)
JL. KEBON BAWANG XI NO. 10 RT. 006/01, KEBON BAWANG, KEC. TANJUNG PRIOK, JAKARTA UTARA 14320
021-4307757
TIURMA SITINJAK

JAYA BERSAUDARA, PT
Kualifikasi Usaha (M1)
JL. DANAU SUNTER UTARA BLOK J 12 NO. 61, SUNTER JAYA, KEC. TANJUNG PRIOK
021-6504007
ALI WIJAYA

JAYA FIBRINDO KARSA PRATAMA, PT
Kualifikasi Usaha (M1)
JL. KRAPU NO. 10 PASAR IKAN, ANCOL, KEC. PADEMANGAN, JAKARTA UTARA 14430
021-6909125
jayfib@indosat.net.id
TONNY HERMANUS RICHARD EMAN

JENIRI PERMATA , PT
Kualifikasi Usaha (M1)
JL. ANCOL SELATAN RT. 10/RW. 03, SUNTER AGUNG, KEC. TANJUNG PRIOK, JAKARTA UTARA 14350
021-6408243
JAINGANAN SIMARMATA

JERIKO SAKTI, PT
Kualifikasi Usaha (M1)
JL. WARAKAS VI GG. 21 NO. 84, WARAKAS, KEC. TANJUNG PRIOK, JAKARTA UTARA 14370
ROSDIANA SILALAHI

JOES PUTRI DARA KINASIH, PT
Kualifikasi Usaha (M1)
JL. KEBON BAWANG RAYA I NO. 31 R. 205, KEBON BAWANG, KEC. TANJUNG PRIOK, JAKARTA UTARA 14320
021-43921764
RONAL SIMATUPANG

JONA ABADI SEJAHTERA, CV
Kualifikasi Usaha (K1)
JL. BALAI RAKYAT II/34, TUGU SELATAN, KEC. KOJA, JAKARTA UTARA 14260
SUMINTONG PANJAITAN

JULAGA SAKTI UTAMA PT
Kualifikasi Usaha (B1)
JL. WARAKAS IX NO. 65, WARAKAS, KEC. TANJUNG PRIOK, JAKARTA UTARA 14370
021-4353463
KARDIMAN S. TAMBA

JULAGA SINAR CEMERLANG PT
Kualifikasi Usaha (M1)
JL. ENGGANO RAYA BLOK C/11 A, TANJUNG PRIUK, KEC. TANJUNG PRIOK, JAKARTA UTARA 14310
021-43900921
infoqjulaga@group.com
HELEN BETTY T.

KAHAJAYA SEMESTA, PT
Kualifikasi Usaha (M1)
JL. SUNTER AGUNG PODOMORO BLOK A4 NO. 2, SUNTER AGUNG, KEC. TANJUNG PRIOK, JAKARTA UTARA 14350
021-64717848
KHJAYA@CENTRIN.NET.ID
ONG SENG KUN

KALA JAYA, CV
Kualifikasi Usaha (K2)
JL. BIDARA MARUNDA NO. 31 RT. 01/RW. 01, MARUNDA, KEC. CILINCING, JAKARTA UTARA 14150
ASTI MULYANI

http://jakarta.bps.go.id

KALIAREN JAYA, PT
Kualifikasi Usaha (M1)
JL. YOS SUDARSO 100/50, SUNTER JAYA, KEC. TANJUNG PRIOK, JAKARTA UTARA 14360
021-8613616
H. SOETEDDY

KAMAL JAYA, CV
Kualifikasi Usaha (K1)
MUARA ANGKE BLOK A NO. 17, KEL. PLUIT, PLUIT, KEC. PENJARINGAN, JAKARTA UTARA 14450
hoiza.s.@yahoo.co.id
HOIZA S.

KARABHA GRYAMANDIRI PT
Kualifikasi Usaha (M1)
KOMP. GADING BUKIT INDAH BLOK B.5/6, KELAPA GADING BARAT, KEC. KELAPA GADING, JAKARTA UTARA 14240
021-4513836
021-4513836
kgm@cbn.net.id

KARABHA SAKTI, PT
Kualifikasi Usaha (M1)
KOMP. GADING BUKIT INDAH BLOK B NO. 5-6, KELAPA GADING BARAT, KEC. KELAPA GADING, JAKARTA UTARA 14240
021-45138360
SHIRLEY MUHIDIN

KARAGA INDONUSA PRATAMA, PT
Kualifikasi Usaha (M1)
JL. AMPERA VI. NO. 34 RT. 09/RW. 09, PADEMANGAN BARAT, KEC. PADEMANGAN, JAKARTA UTARA 14420
021-64702921
karagaindo@centri.net.id
ELISABETH LAILA

KARANG UNARANG JAYA PT
Kualifikasi Usaha (M1)
JL. GUNUNG SAHARI AMPERA V NO. 41 RT. 007/RW. 09, PADEMANGAN BARAT, KEC. PADEMANGAN, JAKARTA UTARA 14420
021-64715675
SOMA BIN YASIR

KARATON KONTRAKSINDO, PT
Kualifikasi Usaha (M1)
JL. GUNUNG SAHARI ANCOL AMPERA N0.34, PADEMANGAN BARAT, KEC. PADEMANGAN, JAKARTA UTARA 14420
021-64713572
DRA. HOTNA SIAGIAN

KARTA SANTOSA UNGGUL, PT
Kualifikasi Usaha (M1)
JL. BOULEVSARD BARAT RAYA LC 7/11, KELAPA GADING BARAT, KEC. KELAPA GADING, JAKARTA UTARA 14240
021-45266290
KOO AGUS HENDRAWAN

KARYA LASMA PERKASA, CV
Kualifikasi Usaha (K1)
JL. WARAKAS III GG 16 RT. 02/RW. 14, WARAKAS, KEC. TANJUNG PRIOK, JAKARTA UTARA 14370
LASTI BORU SITINJAK

KARYA PERSADA PRIMA, PT
Kualifikasi Usaha (M1)
JL. DANAU SUNTER BARAT A IX/7, SUNTER JAYA, KEC. TANJUNG PRIOK, JAKARTA UTARA 14360
LAUW JAN SEN

KARYA PRAKARSA INSAN MANDIRI, PT
Kualifikasi Usaha (M1)
JL. MARUNDA BARU V NO. A 29, MARUNDA, KEC. CILINCING, JAKARTA UTARA 14150
021-44850850
MAMAN RUKMANA

KARYAGRAHA UNGGULAGUNG, PT
Kualifikasi Usaha (M2)
JL. YOS SUDARSO KAV. 89 MITRA SUNTER BLOK B NO. 20, SUNTER JAYA, KEC. TANJUNG PRIOK, JAKARTA UTARA 14360
021-6509246
IR. THOMAS LUCIANA

KARYAMITRA TATA BERSAMA, PT
Kualifikasi Usaha (M2)
JL. DANAU SUNTER BLOK E NO. 16, KOMP. ROYAL SUNTER, SUNTER JAYA, KEC. TANJUNG PRIOK, JAKARTA UTARA 14360
021-6503124
021-6509787
karyamitra_tb2005@yahoo.co.id
MULIA MASLIM LAM

KARYATAMA CIPTA RAHARJA, PT
Kualifikasi Usaha (M1)
JL. MELUR IV/3, TUGU UTARA, KEC. KOJA, JAKARTA UTARA 14260
FX. TIYANTO

KASWARI INDAH JAYA, CV
Kualifikasi Usaha (K2)
JL. BALAI RAKYAT NO. 40 RT. 02/04, KOJA, KEC. KOJA, JAKARTA UTARA 14210
021-4410721
021-081315682605
NY. NANI SUNARNI

KENCANA MAJU SAKTI, PT
Kualifikasi Usaha (M1)
JL. MITRA SUNTER BOULEVARD BLOK E.I KAV. 3, SUNTER JAYA, KEC. TANJUNG PRIOK, JAKARTA UTARA 14360
021-6515643
JURIS MAHENDRA

KENCANA UTAMA JAYA, PT
Kualifikasi Usaha (M1)
JL. AGUNG UTARA L/15 RT. 03/RW. 018, SUNTER AGUNG, KEC. TANJUNG PRIOK, JAKARTA UTARA 14350
021-65833945
LINDA HERMAWAN

KHARISMAWIRA SURYA INTI, PT
Kualifikasi Usaha (M1)
JL. RAYA KELAPA NIAS BLOK KR 1 NO. 8, PEGANGSAAN DUA, KEC. KELAPA GADING, JAKARTA UTARA 14250
021-4587723
IR. DWI BUDHIHARTO

KOI PANCAWARNA, CV
Kualifikasi Usaha (K1)
KP. BENDUNGAN MELAYU RT. 11/RW. 05, TUGU SELATAN, KEC. KOJA, JAKARTA UTARA 14260
PREYENTI

KOKOH SEMESTA, PT
Kualifikasi Usaha (M1)
JL. KEBANTENAN RAYA NO. 2 A RT. 001/RW. 03, SEMPER TIMUR, KEC. CILINCING, JAKARTA UTARA 14130
021-4402943
IR. ACHMAD AZIZ

KOMARIAH JAYA, CV
Kualifikasi Usaha (K2)
TELUK GONG RT. 014/RW. 08, PEJAGALAN, KEC. PENJARINGAN, JAKARTA UTARA 14450
KOMARIAH

KREASINDO CIPTANUANSA, PT
Kualifikasi Usaha (M1)
KOMP. RUKAN PLAZA PASIFIK BLOK 42. NO. 38, KELAPA GADING BARAT, KEC. KELAPA GADING, JAKARTA UTARA 14240
021-45865812
021-45840472
kreasindo@gmail.com
JEFFREY PRASETIO

KREASINDO RESTUHUTAMA, PT
Kualifikasi Usaha (M1)
JL. SWASEMBADA BARAT XI NO. 55 RT. 10/RW. 13, KEBON BAWANG, KEC. TANJUNG PRIOK, JAKARTA UTARA 14320
I NYOMAN GEDE KUSDIANA IR

KUMALA GADING PRIMA, PT
Kualifikasi Usaha (M1)
JL. RAYA GADING GRIYA LESTARI BLOK G.I KAV. 27-28, SUKA PURA, KEC. CILINCING, JAKARTA UTARA 14140
021-4416703
kumalagadingprima@gmail.com
VALIANDRA

http://jakarta.bps.go.id

KUNTUM KESUMA, CV
Kualifikasi Usaha (K1)
JL. MANUNGGAL JUANG NO. 41, SUKA PURA, KEC. CILINCING, JAKARTA UTARA 14140
HJ. ENDANG SUDARSINININGSIH

KURNIA PANGAN SEJAHTERA, PT
Kualifikasi Usaha (M1)
RUKAN ARTHA GADING NIAGA BLOK G NO. 17, KELAPA GADING BARAT, KELAPA GADING BARAT, KEC. KELAPA GADING, JAKARTA UTARA
021-45850857
021-45842703
HERRY SUGIANTO

KURNIA SEJATI UNGGUL PT
Kualifikasi Usaha (B1)
JL. SWASEMBADA TIMUR X NO. 27, KEBON BAWANG, KEC. TANJUNG PRIOK, JAKARTA UTARA 14320
BARITA PARLUHUTAN SIMANJUNTAK, SE

KUSUMA BANGUN MANDIRI, PT
Kualifikasi Usaha (M1)
JL. BOULEVARD RAYA BLOK PD 1 NO. 9 RT. 03/RW. 18, PEGANGSAAN DUA, KEC. KELAPA GADING, JAKARTA UTARA 14250
021-45842882
021-45842921
TJONG JANTI

KWARTA PILAR MAJU BERSAMA, PT
Kualifikasi Usaha (M1)
JL. KEBON BAWANG VI NO. 11 RT. 05/RW. 06, KEBON BAWANG, KEC. TANJUNG PRIOK, JAKARTA UTARA 14320
021-85912354
MUHAMMAD AKBAR

LABANA TRISULA PERKASA, PT
Kualifikasi Usaha (M1)
JL. TOAR BLOK B III NO. 27, TUGU UTARA, KEC. KOJA, JAKARTA UTARA 14260
ADIMAS SYAHYAUDI YUSRA

LAGOA NUSANTARA, PT
Kualifikasi Usaha (M2)
JL. KEBON BAWANG XI NO. 10 RT. 006/RW. 001, KEBON BAWANG, KEC. TANJUNG PRIOK, JAKARTA UTARA 14320
021-4307757
021-43906545
lagoa.nusantara@yahoo.com
DORAS RONAULI NAPITUPULU

LAJUMAS MULTIARTA, PT
Kualifikasi Usaha (M1)
JL. DANAU SUNTER UTARA, KOMP. RUKAN SUNTER PERMAI BLOK B NO. 17, SUNTER AGUNG, KEC. TANJUNG PRIOK, JAKARTA UTARA 14350
021-6515140
IR. BUDIMAN NURSALIM

LAMGANDA PERKASA, CV
Kualifikasi Usaha (K1)
JL. BHAYANGKARA NO. 8 RT. 01/RW. 17, TUGU UTARA, KEC. KOJA, JAKARTA UTARA 14260
GORAT SIMANJUNTAK

LANDASAN TATA LAKSANA PT
Kualifikasi Usaha (M1)
JL. RAYA BOULEVARD TIMUR NB 1/28, PEGANGSAAN DUA, KEC. KELAPA GADING, JAKARTA UTARA 14250
021-45841437
SUHADI

LANDO MULIATAMA, PT
Kualifikasi Usaha (M1)
JL. BOULEVARD RAYA BLOK RA-27 NO. 19, PEGANGSAAN DUA, KEC. KELAPA GADING, JAKARTA UTARA 14250
021-4526999
KODIR

LARAS GEMACARAKA, PT
Kualifikasi Usaha (M1)
JL. RAYA KELAPA NIAS BLOK NI 12/2, PEGANGSAAN DUA, KEC. KELAPA GADING, JAKARTA UTARA 14250
021-45841041
HADI NUGROHO

LAUTAN LUAS PERSADA, PT
Kualifikasi Usaha (M1)
JL. AMPERA V NO. 34 RT. 09/RW. 09, PADEMANGAN BARAT, KEC. PADEMANGAN, JAKARTA UTARA 14420
021-64713572
021-64702921
lautan_luas_persada@yahoo.com
TONY GANY S, SH

LAUTAN PARULIAN, CV
Kualifikasi Usaha (K1)
JL. NUSANTARA III A NO. 1 RT. 002/017 SUNTER AGUNG, TANJUNG PRIOK, SUNTER AGUNG, KEC. TANJUNG PRIOK, JAKARTA UTARA 14350
021-6505921
MAGDALENA ROMAULI

LEGITAN JAYA ABADI PT
Kualifikasi Usaha (M1)
JL. AMPERA V NO. 41, PADEMANGAN BARAT, KEC. PADEMANGAN, JAKARTA UTARA 14420
021-64710482
021-64715675
DAME NAPITUPULU

LEONDRA MITRA SEJATI, PT
Kualifikasi Usaha (M1)
RUKAN MANGGA DUA SQUARE BLOK G-10, JL. GUNUNG SAHARI NO.1, PADEMANGAN TIMUR, KEC. PADEMANGAN
021-62312789
TJ. LEONDEE CHANRIE

LIAN SURYA, PT
Kualifikasi Usaha (M1)
JL. TOAR BLOK B III/27 RT. 01/RW. 013, TUGU UTARA, KEC. KOJA, JAKARTA UTARA 14260
021-4356338
NIKO SIHOMBING

LIMANDIRI PUTRI PT
Kualifikasi Usaha (M2)
JL. KELAPA MOLEK IV BLOK SA-2 NO. 11, KELAPA GADING TIMUR, KEC. KELAPA GADING, JAKARTA UTARA 14240
021-4525588
021-45854131
DIPL. ING. LINAWATI SUTJIPTO

LINCE ROMAULI RAYA PT
Kualifikasi Usaha (M1)
JL. GUNUNG SAHARI ANCOL AMPERA V NO. 41, PADEMANGAN BARAT, KEC. PADEMANGAN, JAKARTA UTARA 14420
021-64715675
linceromauli@centrin.net.id
SLAMAT NAPITUPULU

LINSEAPRIMA INTERN, PT
Kualifikasi Usaha (M1)
JL. YOS SUDARSO KAV. 89 WISMA MITRA SUNTER LT. 1-3, SUNTER AGUNG, KEC. TANJUNG PRIOK, JAKARTA UTARA 14350
021-6514734
IR. LIANA SULAEMAN

LINUR NUSA BAHAGIA, PT
Kualifikasi Usaha (M1)
JL. WARAKAS VI GG. 18 NO. 30, WARAKAS, KEC. TANJUNG PRIOK, JAKARTA UTARA 14370
021-8467097
LIPAN SIMBOLON

LUMBAN MUARA, PT
Kualifikasi Usaha (M1)
JL. BOULEVARD RAYA Q J - 7 NO. 16, KELAPA GADING BARAT, KEC. KELAPA GADING, JAKARTA UTARA
021-4529067
021-4534846
NETTY PARDOSI

MAHILI BANGUN PERSADA, PT
Kualifikasi Usaha (M1)
JL. KAMPUNG BENDUNGAN MELAYU 30, RAWABADAK SELATAN, KEC. KOJA, JAKARTA UTARA 14230
ZAENUDIN

MAHKOTA MARGA SEJAHTERA, PT
Kualifikasi Usaha (M1)
JL. RAJAWALI SELATAN - PADEMANGAN KOTA BARU BLOK C NO. 36, PADEMANGAN TIMUR, KEC. PADEMANGAN, JAKARTA UTARA 14410
021-6413054
SE LIM

http://jakarta.bps.go.id

MAJU TERUS JAYA, PT
Kualifikasi Usaha (M1)
JL. RAYA CILINCING NO. 17 RT. 007/RW. 008, CILINCING, KEC. CILINCING, JAKARTA UTARA 14120
021-4405478
ZEPPY SUCIPTO

MALAKA JAYA INDAH, PT
Kualifikasi Usaha (M1)
JL. TOAR II NO. 19 RT. 13/RW. 02, TUGU UTARA, KEC. KOJA, JAKARTA UTARA 14260
021-98338727
JASMIN CARLOS MARPAUNG

MANDALA NYALATERANG ABADI, PT
Kualifikasi Usaha (M1)
JL. KELAPA SAWIT VIII D-17, PEGANGSAAN DUA, KEC. KELAPA GADING, JAKARTA UTARA 14250
021-4528380
AHMAD JUBAEDI

MANDALIKA SAPTAKARSA, PT
Kualifikasi Usaha (M2)
JL. GRIYA AGUNG NO. 15-16, SUNTER AGUNG, KEC. TANJUNG PRIOK, JAKARTA UTARA 14350
021-6401518
mandalika@indosat.net.id
ROBERT YONATAN

MANDIRI MULIA SAKTI, CV
Kualifikasi Usaha (K3)
JL. SUNTER AGUNG IX BLOK O2 NO. 12, SUNTER AGUNG, KEC. TANJUNG PRIOK, JAKARTA UTARA 14350
021-5305702
RUDY JENNY NAINGGOLAN

MANGGALA GITA KARYA, PT
Kualifikasi Usaha (B1)
JL. KELAPA HIBRIDA PF-23 NO. 11, PEGANGSAAN DUA, KEC. KELAPA GADING, JAKARTA UTARA 14250
021-45865678
emgeka@yahoo.com
SRI KRESNA PARSID

MANROESAKTI KENCANA, PT
Kualifikasi Usaha (M1)
JL. MENTENG VI NO. 38 B, LAGOA, KEC. KOJA, JAKARTA UTARA 14270
021-43901577
HETTY PINARIA

MARINDO MAKMUR MANDIRI, PT
Kualifikasi Usaha (M1)
JL. MANGGA DUA RAYA KOMP. GRAND BOUTIQUE CENTER BLOK D NO. 34, PADEMANGAN BARAT, KEC. PADEMANGAN, JAKARTA UTARA 14420
021-6246566
marindo@indo.net.id
BENNY SARTOKO

MARISI KARYA, CV
Kualifikasi Usaha (K1)
JL. TONGKOL 4 BLOK A 3, TANJUNG PRIUK, KEC. TANJUNG PRIOK, JAKARTA UTARA 14310
021-8882282
HARAPAN SINAMBELA

MARLUMBA JAYA, CV
Kualifikasi Usaha (K1)
JL. KEBON BARU GG. BUNTU I RT. 01/RW. 10, SEMPER BARAT, KEC. CILINCING, JAKARTA UTARA 14130
MARUPA LUMBAN BATU, SH

MARMAKINDO PUTRA KHARISMA, PT
Kualifikasi Usaha (M1)
JL. MAWAR JINGGA J/24 NO. 24 RT. 013/RW. 08, KELAPA GADING TIMUR, KEC. KELAPA GADING, JAKARTA UTARA 14240
021-4505741
H. GATOT SUWARTO

MARUNDA JAYA, PT
Kualifikasi Usaha (M2)
JL. DELI NO. 37, KOJA, KEC. KOJA, JAKARTA UTARA 14210
021-4358920
KAMBAY YUSRAN

MASDA RAYA UTAMA, PT
Kualifikasi Usaha (M1)
JL. LAPANGAN MASDA NO. 7 TELUK GONG, PEJAGALAN, KEC. PENJARINGAN, JAKARTA UTARA 14450
021-6680161
M. DJAIDIN SILALAHI

MASTASS, PT
Kualifikasi Usaha (M1)
JL. BUDI MULIA TAWAKAL NO. 19 RT. 11/RW. 12, PADEMANGAN BARAT, KEC. PADEMANGAN, JAKARTA UTARA 14420
OKAVIANUS SARAGI

MATIO NAULI PERKASA, CV
Kualifikasi Usaha (K1)
JL. MELATI 10 B RT. 010/RW. 03, SUNTER AGUNG, KEC. TANJUNG PRIOK, JAKARTA UTARA 14350
TUMBUR PANJAITAN

MAURITS TARA, CV
Kualifikasi Usaha (K1)
JL. KEBANTENAN V NO. 21 RT. 02/RW. 06, SEMPER TIMUR, KEC. CILINCING, JAKARTA UTARA 14130
021-4417130
MARIA PURBA

MAWANY INTI KARYA,CV
Kualifikasi Usaha (K3)
JL. MANGGAR VI NO. 19 RT. 11/RW. 16, TUGU UTARA, KEC. KOJA, JAKARTA UTARA 14260
021-4700326
JAMSON PARDAMEAN SITORUS

MAXI UTAMA ENERGY, PT
Kualifikasi Usaha (M1)
JL. PEGANGSAAN DUA BLOK RG-10 NO. 18 B RT. 006/RW. 003, PEGANGSAAN DUA, KEC. KELAPA GADING
021-45872239
TENNY SEPTINA JONG

MEDIACIPTA PERKASA MANDIRI, PT
Kualifikasi Usaha (M1)
JL. PLUIT SELATAN I NO. 41 RT. 15/RW. 06, PLUIT, KEC. PENJARINGAN, JAKARTA UTARA 14450
021-6625933
YUDHI YUDADMOKO

MEGA CITRA PRATAMA, PT
Kualifikasi Usaha (M2)
JL. PLUIT SELATAN I NO. 67-69, PLUIT, KEC. PENJARINGAN, JAKARTA UTARA 14450
021-66695125
IR. BONARIS SIBARANI

MEGAH KARYA ABADI, PT
Kualifikasi Usaha (M1)
JL. DANAU SUNTER BARAT BLOK - A 4 NO. 6, SUNTER AGUNG, KEC. TANJUNG PRIOK, JAKARTA UTARA 14350
021-6583035
SUWANDI LUKITO

MEKAR ANUGRAH SEJATI ABADI, PT
Kualifikasi Usaha (M1)
JL. SUNTER GARDEN RAYA BLOK D 8 NO. 11-M, SUNTER AGUNG, KEC. TANJUNG PRIOK, JAKARTA UTARA 14350
021-65308725
meraseti_mas@yahoo.co.id
GATOT NUGROHO

MELANTON PRATAMA, PT
Kualifikasi Usaha (M2)
JL. MUARA KARANG RAYA NO. 20, PLUIT, KEC. PENJARINGAN, JAKARTA UTARA 14450
021-6299203
melantonp@yahoo.com
ANTON SAID, SE

MELATI INDAH, CV
Kualifikasi Usaha (K1)
JL. MANGGAR VI RT. 010/RW. 06, TUGU UTARA, KEC. KOJA, JAKARTA UTARA 14260
021-4700326
PANIHA HUTAHAYAN

http://jakarta.bps.go.id

MEMIONTEC INDONESIA, PT
Kualifikasi Usaha (M1)
RUKO GADING KIRANA BLOK D 6 NO. 49-50, KELAPA GADING BARAT, KEC. KELAPA GADING, JAKARTA UTARA 14240
021-45857638
021-45865741
SOELISTYO DEWI

MENARA MANGUNS, CV
Kualifikasi Usaha (K3)
JL. GADING INDAH RAYA NO. 8 RT. 01/RW. 06, KELAPA GADING TIMUR, KEC. KELAPA GADING, JAKARTA UTARA 14240
021-45874859
021-45874859
ELSE SIMANGUNSONG

MERINCO CATURDAYA, PT
Kualifikasi Usaha (M1)
JL. YOS SUDARSO KAV 89 PERKANTORAN MITRA SUNTER BLOK B NO. 9, SUNTER JAYA, KEC. TANJUNG PRIOK, JAKARTA UTARA 14360
021-6509729
MARZUKI TANUBRATA

MIDTHERN TECHNOLOGIES, PT
Kualifikasi Usaha (M1)
JL. SUNTER AGUNG KARYA III C/9 RT. 001, SUNTER AGUNG, KEC. TANJUNG PRIOK
021-74861451
ALEX HARTONO

MILAN TOB, CV
Kualifikasi Usaha (K1)
JL. BUDI MULIA NO. 25 RT. 004/004, PADEMANGAN BARAT, KEC. PADEMANGAN, JAKARTA UTARA 14420
021-64715967
PARMINDO LUMBAN TOBING

MILLENIUM INDONESIA NEW,PT
Kualifikasi Usaha (M1)
JL. CEMARA RAYA NO. 29, SUNTER AGUNG, KEC. TANJUNG PRIOK, JAKARTA UTARA 14350
021-43911510
POSMAWATI

MITRA ADIKARSA, PT
Kualifikasi Usaha (M1)
JL. MUARA KARANG NO. 225 RT. 22/RW. 16, PEJAGALAN, KEC. PENJARINGAN, JAKARTA UTARA 14450
021-6669130
AJIE DARMAJI

MITRA BENTANG MATRA, PT
Kualifikasi Usaha (M1)
JL. BOULEVARD KELAPA GADING BLOK H NO.12A, KELAPA GADING BARAT, KEC. KELAPA GADING, JAKARTA UTARA 14240
021-70613456
021-45870559
project@mitrabentangmatra.com

MITRA CAHAYA JAYA, CV
Kualifikasi Usaha (K1)
JL. PEPAYA I NO. 18 RT. 13/RW. 16, SEMPER BARAT, KEC. CILINCING, JAKARTA UTARA 14130
EMMA LUCKY

MITRA CIPTASARANA, PT
Kualifikasi Usaha (M1)
KOMP. RUKO MARINATAMA MANGGA DUA BLOK A/B JL. GUNUNG SAHARI RAYA, PADEMANGAN BARAT, KEC. PADEMANGAN
021-6455575
ARIFIN SJAICHUDIN

MITRA GITANI, PT
Kualifikasi Usaha (M1)
JL. PANJI SEMIRANG G- 5/17 RT. 02/RW. 06, KELAPA GADING TIMUR, KEC. KELAPA GADING, JAKARTA UTARA 14240
HANANTO BASUKI

MITRA LESTARI, CV
Kualifikasi Usaha (K1)
JL. PADEMANGAN I NO. 34, RT. 013/04 KEL. PADEMANGAN TIMUR, KEC. PADEMANGAN, JAKARTA UTARA 14410
021-64713952
RUDY RUSLIE

MITRA PEMUDA, PT
Kualifikasi Usaha (B1)
JL. P.TUBAGUS ANGKE NO. 170, RUKO PERMATA KOTA BLOK E10-11, PLUIT, KEC. PENJARINGAN, JAKARTA UTARA 14450
021-6671547
GAN ASEP MEGAWAN

MITRA REKA GRAHA, PT
Kualifikasi Usaha (M1)
JL. TAMAN PEGANGSAAN INDAH BLOK C NO. 7 RT. 08/RW. 19, PEGANGSAAN DUA, KEC. KELAPA GADING, JAKARTA UTARA 14250
021-4611229
021-4611229
MARCUS SWASTHALAKSANA LINGGO IR

MITRA YANA INDONESIA, PT
Kualifikasi Usaha (M1)
DANAU SUNTER UTARA 8-9/A-6, SUNTER AGUNG, KEC. TANJUNG PRIOK, JAKARTA UTARA 14350
DUNWEI KOSASIH

MITRATAMA KARYA, CV
Kualifikasi Usaha (K3)
JL. LUAR BATANG II NO. 20 RT. 05/RW. 03, PENJARINGAN, KEC. PENJARINGAN, JAKARTA UTARA 14440
SOEBARI

MONIXIN ERA LESTARI, CV
Kualifikasi Usaha (K1)
JL. MANGGAR VI NO. 19 RT. 010/RW. 06, TUGU UTARA, KEC. KOJA, JAKARTA UTARA 14260
021-4700326
TIMBUL SINURAT

MT. RAJA SIPONOT, CV
Kualifikasi Usaha (K1)
JL. RAYA TUGU NO. 7A, TUGU UTARA, KEC. KOJA, JAKARTA UTARA 14260
021-98276050
EEN NURLELA SARI

MUAL ARUNG PERSADA , PT
Kualifikasi Usaha (M1)
JL. BOULEVARD RAYA BLOK QJ-7 NO. 16, PEGANGSAAN DUA, KEC. KELAPA GADING, JAKARTA UTARA 14250
021-4520818
IR. WALMAN SIMANJUNTAK

MULIA BAJATAMA RAYA, PT
Kualifikasi Usaha (M1)
JL. TAMAN NYIUR BLOK K 13 RT. 007/RW. 015, SUNTER AGUNG, KEC. TANJUNG PRIOK 14350
021-65308133
021-65836617

MULTI CIPTA GRAHAMAS PT
Kualifikasi Usaha (M1)
JL. GUNUNG SAHARI KAV 18 GED. MASPION PLAZA LT. 6, PADEMANGAN BARAT, KEC. PADEMANGAN, JAKARTA UTARA 14420
021-64701325
AGUS SETYAWAN

MULTI KARYA PERSADA PT
Kualifikasi Usaha (M1)
JL. RAYA BOULEVARD BARAT KOMP. PLAZA PASIFIK BLOK A3 / 72, KELAPA GADING BARAT, KEC. KELAPA GADING, JAKARTA UTARA 14240
021-45840525
021-4516984
FRANS H GARDJITO

MULTI KARYA SARANA PERKASA, PT
Kualifikasi Usaha (M2)
JL. BANDENGAN SELATAN NO. 43 BLOK A/15, PEJAGALAN, KEC. PENJARINGAN 14240
66696110

MULTI TEKNINDO NUSANTARA PT
Kualifikasi Usaha (M1)
JL. GIRING -GIRING NO. 31 RT. 012/RW. 07, KELAPA GADING TIMUR, KEC. KELAPA GADING, JAKARTA UTARA 14240
021-4506762
EDI

http://jakarta.bps.go.id

MULTIKARSA ADYA CIPTA, PT
Kualifikasi Usaha (M1)
JL. MITRA SUNTER BOULEVARD BLOK E.1 KAV.3 KOMP. SMR, SUNTER JAYA, KEC. TANJUNG PRIOK, JAKARTA UTARA 14360
021-65300774
IR. AGUS SUPRAYOGI

MULTIKARYA ASIA PASIFIK RAYA, PT
Kualifikasi Usaha (M1)
JL. LODAN RAYA NO.2 KOMP. LODAN CENTER BLOK M NO.3A, ANCOL, KEC. PADEMANGAN
021-6918866
SANI HANDOKO

MURI AGUNG ABADI, PT
Kualifikasi Usaha (M2)
JL. BUKIT GADING RAYA - KELAPA GADING BLOK K-1, KELAPA GADING BARAT, KEC. KELAPA GADING, JAKARTA UTARA 14240
021-45850477
021-45850482
muri_agung@gmail.com
KUSNADI SANUSI

MUTIARA BOMBO ROY, CV
Kualifikasi Usaha (K1)
KAMPUNG MANGGA GANG SYAWAL IV NO. 59 RT. 13/RW. 03, TUGU SELATAN, KEC. KOJA, JAKARTA UTARA 14260
IZUDDINNUR

MUTIARA BUNDA ABADI, PT
Kualifikasi Usaha (M1)
JL RAYA JEMBATAN TIGA 6., PENJARINGAN, KEC. PENJARINGAN

MUTIARA KOJA GEMILANG, PT
Kualifikasi Usaha (M2)
JL. BUGIS NO. 18, KEBON BAWANG, KEC. TANJUNG PRIOK, JAKARTA UTARA 14320
021-4308510
RIKO P GURNING

MUTIARA MANDRA KASIH, PT
Kualifikasi Usaha (M1)
JL. CIPTA SARANA NO. 8, PEGANGSAAN DUA, KEC. KELAPA GADING, JAKARTA UTARA 14250
MULYANTO

NASIUS JAYA, PT
Kualifikasi Usaha (M1)
JL. DANAU SUNTER UTARA M - 20, SUNTER AGUNG, KEC. TANJUNG PRIOK, JAKARTA UTARA 14350
021-6505431
HENDRO CHAIRUDIN

NAVIRI KONSTRUKSI, PT
Kualifikasi Usaha (M1)
KOKAN PLAZA KELAPA GADING BLOK G NO. 45, KELAPA GADING BARAT, KEC. KELAPA GADING, JAKARTA UTARA 14240
021-45851773
TRIYONO

NEALIS FERY STAR, CV
Kualifikasi Usaha (K1)
JL. MUNDARI NO. 72, BENDUNGAN MELAYU RT. 08/RW. 01, RAWABADAK SELATAN, KEC. KOJA, JAKARTA UTARA 14230
021-43925416
FERRY GOOD SILAEN

NEOCELINDO INTIBETON, PT
Kualifikasi Usaha (M2)
JL. JANUR KUNING XI WP I NO. 7, KELAPA GADING TIMUR, KEC. KELAPA GADING, JAKARTA UTARA 14240
021-45174585
021-4508044
neocel@cbn.net.id
SUWANDY

NETAMA GAPURA MAS, PT
Kualifikasi Usaha (M1)
GADING GRIYA LESTARI BLOK D2/4 RT. 012/RW. 05, ROROTAN, KEC. CILINCING, JAKARTA UTARA 14140
021-4405630
OH SUI BIAUW

NIAGA TIMBUL ABADI, CV
Kualifikasi Usaha (K1)
JL. SUNGAI BARITO NO. 12 RT. 10/RW. 01, SEMPER BARAT, KEC. CILINCING, JAKARTA UTARA 14130
021-8511905
JOSUA PANGARIBUAN

NIPINDO PRIMATAMA, PT
Kualifikasi Usaha (M2)
JL. PEGANGSAAN DUA KM. 4,5 NO. 9, KELAPA GADING BARAT, KEC. KELAPA GADING, JAKARTA UTARA 14240
021-4515825
021-4515826
LIM LIANA

NOVI WILLINDO PERSADA, PT
Kualifikasi Usaha (M1)
JL. AMPERA V NO. 41, PADEMANGAN BARAT, KEC. PADEMANGAN, JAKARTA UTARA 14420
021-64715667
JONNI SINAMBELA

NUSA ATLANTIK , PT
Kualifikasi Usaha (M2)
JL. SESPAKES A 1 NO. 5, SUNTER JAYA, KEC. TANJUNG PRIOK, JAKARTA UTARA 14360
021-65850540
SIANG RORIMPANDEY

OLIVIA MARGARET, CV
Kualifikasi Usaha (K1)
JL. KEBON BAWANG XI NO. 10, KEBON BAWANG, KEC. TANJUNG PRIOK, JAKARTA UTARA 14320
021-4307757
ANDY BONATUA SINAGA

PACIFIC PRESTRESS INDONESIA, PT
Kualifikasi Usaha (M2)
JL. YOS SUDARSO KAV. 89 WISMA SMR LT. 1 NO. 102, SUNTER AGUNG, KEC. TANJUNG PRIOK, JAKARTA UTARA 14350
021-65305700
ppi-jkt@ppi.co.id
RICKY BUDIARTO

PAGAR BATU LESTARI PT
Kualifikasi Usaha (M1)
KAV. SEMPER BARAT BLOK E 173, SEMPER BARAT, KEC. CILINCING, JAKARTA UTARA 14130
SESILIA PALMALIA, SE

PAHALA YUDITYA NUSANTARA, PT
Kualifikasi Usaha (M1)
JL. PEGANGSAAN II NO. 55, PEGANGSAAN DUA, KEC. KELAPA GADING, JAKARTA UTARA 14250
SAIDA SIMBOLON

PALUBA JAYA, CV
Kualifikasi Usaha (K2)
JL. CIPEUCANG V NO. 20 RT. 01/RW. 12, LAGOA, KEC. KOJA, JAKARTA UTARA 14210
JONNI SITANGGANG

PAMAKO SEJATI EKA , PT
Kualifikasi Usaha (M1)
JL. MENTENG VI NO. 38 B, LAGOA, KEC. KOJA, JAKARTA UTARA 14270
MANGASAL PANDAPOTAN

PANCA IN HOUSE, PT
Kualifikasi Usaha (M1)
JL. PLUIT SELATAN RAYA BLOK D I NO. 49, PLUIT, KEC. PENJARINGAN, JAKARTA UTARA 14450
021-66690911
BADAR UMAR

PANCA IRA LESTARI, CV
Kualifikasi Usaha (K2)
JL. BALAI RAKYAT II/34, TUGU SELATAN, KEC. KOJA, JAKARTA UTARA 14260
021-47881461
LOIDA SIMBOLON

http://jakarta.bps.go.id

PANCA KRISTA PRIMA PT
Kualifikasi Usaha (M2)
JL. KAMPUNG BAHARI III NO. 17, TANJUNG PRIUK, KEC. TANJUNG PRIOK, JAKARTA UTARA 14310
021-43900279
SAIDA RENOVA SIAHAAN

PANCAMAYA BUANA, PT
Kualifikasi Usaha (M1)
JL. RAYA BOULEVARD BARAT, RUKO PLAZA KELAPA GADING INKOPAL BLOK G NO. 61, KELAPA GADING BARAT, KEC. KELAPA GADING 14240
021-45858837
021-45858123
SARULLAH

PANCARIAN NABOLAS, CV
Kualifikasi Usaha (K3)
JL. TIPAR SELATAN VII NO. 23, SEMPER BARAT, KEC. CILINCING, JAKARTA UTARA 14130
TUMPAL TOGATOROP

PANCAWIRA BANGUN PRATAMA, PT
Kualifikasi Usaha (M1)
JL. R.E MARTADINATA NO. 8 BLOK C8/C9, ANCOL, KEC. PADEMANGAN, JAKARTA UTARA 14430
021-6902219
THIA CHANDRA HONGSETIAWAN

PAPATONG MAKMUR PERKASA, CV
Kualifikasi Usaha (K1)
JL. BENTENGAN V NO. 2 SUNTER JAYA, SUNTER JAYA, KEC. TANJUNG PRIOK, JAKARTA UTARA 14360
SYAHRUR ROMADHAN

PARADANG PUTRA ABADI PT
Kualifikasi Usaha (M1)
JL. GUNUNG SAHARI ANCOL AMPERA V NO. 41, PADEMANGAN BARAT, KEC. PADEMANGAN, JAKARTA UTARA 14420
021-64715675
L. NEORITA NAPITUPULU

PARAHAS MITRA UTAMA PT
Kualifikasi Usaha (M1)
JL. CIPTA SARANA NO. 2 RT. 005/RW. 05, PEGANGSAAN DUA, KEC. KELAPA GADING, JAKARTA UTARA 14250
021-4522733
JAKSA PANJAITAN

PARNAPAL RAYA ABADI, PT
Kualifikasi Usaha (M1)
JL. ANGIN PUYUH NO. 74 F RT. 005/RW. 011, SEMPER BARAT, KEC. CILINCING, JAKARTA UTARA 14130
021-4404511
VICTOR SITUMORANG

PASKULINDO MITRA SELARAS, CV
Kualifikasi Usaha (K3)
JL. WARAKAS III NO. 16 RT. 006/11, WARAKAS, KEC. TANJUNG PRIOK, JAKARTA UTARA 14370
021-68754256
021-021-88874968
IR. BENNY SISWANTO

PENATA KARYA KELUARGA UTAMA, PT
Kualifikasi Usaha (B1)
JL. GUNUNG SAHARI RAYA NO. 2 BLOK F 3 A, B, C KOMP. MARINATAMA, PADEMANGAN BARAT, KEC. PADEMANGAN, JAKARTA UTARA 14420
021-6408040
021-6408024
tkgmgroup@yahoo.co.id
DIRGALAUS H. SIANTURI, ST

PENGERUKAN INDONESIA, PT (PERSERO)
Kualifikasi Usaha (B1)
JL. RAYA ANCOL BARU, ANCOL, KEC. PADEMANGAN, JAKARTA UTARA 14430
021-4301380
021-43630430
admin@rukindo.co.id
H. SUGONDHO, SE

PENTA PRIMA HUTAMAMANDIRI, PT
Kualifikasi Usaha (M1)
JL. PLUIT SELATAN RAYA NO. 60, PLUIT, KEC. PENJARINGAN, JAKARTA UTARA 14450
021-6612531
DRA. CHRISTINE SOESENO

PENTADHARMA SWADAYA, PT
Kualifikasi Usaha (M1)
JL. KOALA LESTARI I BLOK YI NO. 17 RT. 007/RW. 09, SUKA PURA, KEC. CILINCING, JAKARTA UTARA 14140
021-4612667
VENNY SWANDAYANI

PENTAWIRA CIPTA LARAS INDONESIA, PT
Kualifikasi Usaha (M1)
JL. AGUNG TIMUR VIII BLOK B NO. 9, SUNTER JAYA, KEC. TANJUNG PRIOK, JAKARTA UTARA 14360
021-6450031
THEN KWET MU

PERDANA KARYA UTAMA, PT
Kualifikasi Usaha (M1)
JL. AGUNG NIAGA III BLOK G IV NO. 17, SUNTER AGUNG, KEC. TANJUNG PRIOK, JAKARTA UTARA 14350
021-6400505
BUDIONO

PERMATA PURI INDAH, CV
Kualifikasi Usaha (K3)
JL. TIPAR SELATAN RAYA NO. 33, SEMPER BARAT, KEC. CILINCING, JAKARTA UTARA 14130
THERESIA EVY PEBRIANA

PETROSEA MAYTOTORUN, PT
Kualifikasi Usaha (M1)
SENTRA BISNIS ARTHA GADING BLOK A 7D NO. 9, KELAPA GADING BARAT, KEC. KELAPA GADING, JAKARTA UTARA 14240
021-45874549
KEVIN CANDRA

PILAR BAMBU KUNING, PT
Kualifikasi Usaha (M1)
JL. JATI II NO. 64, SUNGAI BAMBU, KEC. TANJUNG PRIOK, JAKARTA UTARA 14330
MUHAMAD NURDIN

PILAR PERSADA, PT
Kualifikasi Usaha (B1)
JL CAMAR I NO. 3, SUKA PURA, KEC. CILINCING, JAKARTA UTARA 14140
021-4417175
MUSA SUPRIANTO

PINOMAT KARYA JAYA, CV
Kualifikasi Usaha (K1)
JL. KEBON BARU GG. BUNTU I RT. 01/RW. 10, SEMPER BARAT, KEC. CILINCING, JAKARTA UTARA 14130
MUSTAR TAMPUBOLON

PRABA INDOPERSADA, PT
Kualifikasi Usaha (B1)
JL. JEMBATAN TIGA KOMP. PLUIT MAS BLOK DD NO. 1, SUNTER AGUNG, KEC. TANJUNG PRIOK, JAKARTA UTARA 14350
021-6400734
general@praba.co.id
HARIWIRJANTO

PRAJA VITA MULIA, PT
Kualifikasi Usaha (M1)
GRAHA SUNTER PRATAMA BLOK L/41, SUNTER AGUNG, KEC. TANJUNG PRIOK, JAKARTA UTARA 14350
021-6450341
VIVIAN WIBOWO

PRANATA JAYA, CV
Kualifikasi Usaha (K1)
JL. HIDUP BARU NO. 307 B RT. 011/002, PADEMANGAN BARAT, KEC. PADEMANGAN, JAKARTA UTARA 14420
021-64711615
FERENGKI SIHOTANG

http://jakarta.bps.go.id

PRASETYA MULYA ABADI, PT
Kualifikasi Usaha (M1)
JL. BOULEVARD TIMUR BLOK NB 1/28, PEGANGSAAN DUA, KEC. KELAPA GADING, JAKARTA UTARA 14250
021-45841437
SUGINO

PRASETYA PUTRAMAS MANDIRI, PT
Kualifikasi Usaha (M1)
JL. BOULEVARD RAYA TIMUR BLOK NB 1/28, PEGANGSAAN DUA, KEC. KELAPA GADING, JAKARTA UTARA 14250
021-45841437
RICHARD ADITYA NUGRAHA

PRATAMA BUMI SENTOSA, CV
Kualifikasi Usaha (K1)
JL. ENIM NO. 3 RT. 04/RW. 03, SUNGAI BAMBU, KEC. TANJUNG PRIOK, JAKARTA UTARA 14330
SUNARDI

PRATAMA GRAHA SEMESTA, PT
Kualifikasi Usaha (M1)
KOMP. LODAN CENTRE BLOK H/11 JL. LODAN RAYA NO.2, ANCOL, KEC. PADEMANGAN
021-6900656
FRENGKY TOMBOKAN

PRATITA ADICIPTA, PT
Kualifikasi Usaha (M2)
JL. KAPUK RAYA GANG SWADAYA II NO. 65, KAPUK MUARA, KEC. PENJARINGAN, JAKARTA UTARA 14460
021-5405783
021-6193770
pratita_me@yahoo.co.id
DRS. SYAHRIL ARIFIN

PRIMA KARYA PARAMITRA, PT
Kualifikasi Usaha (M1)
JL. PLUIT KARANG BARAT BLOK C-2 NO. 116 C, PLUIT, KEC. PENJARINGAN, JAKARTA UTARA 14450
021-6660442
ANDRY

PRIMADIAN MITRASELARAS, PT
Kualifikasi Usaha (M1)
JL. BOULEVARD RAYA, APARTEMEN WISMA GADING PERMAI RUKO MENARA A-R., PEGANGSAAN DUA, KEC. KELAPA GADING, JAKARTA UTARA 14250
021-4528445
IR. DONNY ANGKASA

PROBICINDO TUNGGAL TARUNA, PT
Kualifikasi Usaha (M2)
JL. PLUIT RAYA SELATAN BLOK M GED. HOTEL SANNO LT. 5, PLUIT, KEC. PENJARINGAN, JAKARTA UTARA 14450
021-6606079
JOSEPH SUNSHINE M

PROCA INTERA, PT
Kualifikasi Usaha (M1)
JL. RAYA BOULEVARD BARAT BLOK XB NO. 1-2 GED. HONDA AUTOLAND, KELAPA GADING BARAT, KEC. KELAPA GADING, JAKARTA UTARA 14240
021-4705464
IR. MEDYANTORO BUNARWAN

PROCON PANCA INOVASI, PT
Kualifikasi Usaha (M1)
RUKO JL. AGUNG NIAGA V BLOK G 6 NO. 6 RT. 014/RW. 013, SUNTER AGUNG, KEC. TANJUNG PRIOK
021-64703394
BH. PANCA GUNAWAN, ARCH

PROKON BANGUN MITRA SUKSES, PT
Kualifikasi Usaha (M1)
JL. AGUNG JAYA XXII NO. 9, SUNTER AGUNG, KEC. TANJUNG PRIOK, JAKARTA UTARA 14350
021-65305252
021-6502089
AJUSTAWANTO KURNIA

PROSKUNEO KADARUSMAN, PT
Kualifikasi Usaha (M1)
JL. MUARA BARU UJUNG BLOK A NO. 1, PENJARINGAN, KEC. PENJARINGAN, JAKARTA UTARA 14440
IR. KRESNA SANTOSA

PROSPECTANDAI PETRATAMA, PT
Kualifikasi Usaha (M1)
JL. KELAPA SAWIT VIII BLOK DF NO. 17 RT. 004/RW. 017, KELAPA GADING TIMUR, KEC. KELAPA GADING, JAKARTA UTARA 14240
021-4535672
021-9239229
prospectandai@yahoo.com
RAHAYU MEDIARTY

PUBAGOT JAYA ABADI, PT
Kualifikasi Usaha (M1)
JL. MANGGAR VI NO. 19, TUGU UTARA, KEC. KOJA, JAKARTA UTARA 14260
021-4754589
ROSLIAN T. BR. POSPOS

PUNITAMA ANUGERAH MANDIRI, PT
Kualifikasi Usaha (M1)
JL. MANDOR IREN NO. 3 RT. 001/RW. 09, SUNTER JAYA, KEC. TANJUNG PRIOK, JAKARTA UTARA 14360
021-32265868
ERNITA FERAYANI

PURWA M.2000 JAYA, PT
Kualifikasi Usaha (M1)
JL. NUSANTARA III A/1, SUNTER AGUNG, KEC. TANJUNG PRIOK, JAKARTA UTARA 14350
021-6505921
REINHARD DANIEL, SE

PUSPA ALFINDA ABADI, PT
Kualifikasi Usaha (M1)
JL. HIDUP BARU NO. 273 RT. 10/RW. 003, PADEMANGAN BARAT, KEC. PADEMANGAN, JAKARTA UTARA 14420
021-686226
MULIJASAN

PUTRA BAHRAM MAJU, PT
Kualifikasi Usaha (M1)
JL. H. MURTADO NO. 37 RT. 007/RW. 012, TUGU UTARA, KEC. KOJA
021-43920872
H. AHMAD SATIBI, SE

PUTRA BANGUN BERSAMA PT
Kualifikasi Usaha (M2)
JL. RAYA PEGANGSAAN DUA KM. 24 RT. 005/RW. 003, PEGANGSAAN DUA, KEC. KELAPA GADING, JAKARTA UTARA 14250
021-4611823
YANUAR YAPUTRA

PUTRA GOP MANDIRI, CV
Kualifikasi Usaha (K2)
JL. SWASEMBADA BARAT V.3, KEBON BAWANG, KEC. TANJUNG PRIOK, JAKARTA UTARA 14320
021-4393410
putragopmandiri@ymail.com
FRANS M. TAMBUNAN

PUTRA LUMBAN SINUKSUK, CV
Kualifikasi Usaha (K1)
JL. CEMARA NO. 29 RT. 003/RW. 005, TUGU UTARA, KEC. KOJA, JAKARTA UTARA 14260
021-47867037
PITTA PANJAITAN

PUTRA LUMDOS BROTHERS, CV
Kualifikasi Usaha (K1)
JL. MUNDARI NO. 72 BENDUNGAN MELAYU RT. 08/RW. 01, RAWABADAK SELATAN, KEC. KOJA, JAKARTA UTARA 14230
021-43925416
MARTALENA S.

PUTRA LUMDOS LIEBE, CV
Kualifikasi Usaha (K1)
JL. MUNDARI NO. 72, RT. 08/RW. 01, RAWABADAK SELATAN, KEC. KOJA, JAKARTA UTARA 14230
021-43925416
MANGASI SILAEN

http://jakarta.bps.go.id

PUTRA PALBORT MANDIRI, PT
Kualifikasi Usaha (M1)
JL. PUSKESMAS NO. 7 A, KELAPA GADING TIMUR, KEC. KELAPA GADING, JAKARTA UTARA 14240
021-45874859
RUDY ARIFIN SIMANGUNSONG

PUTRA TIGA MANDIRI, PT
Kualifikasi Usaha (M1)
JL. TABAH RAYA NO. 10 RT. 09/RW. 01, KELAPA GADING BARAT, KEC. KELAPA GADING, JAKARTA UTARA 14240
AHMAD FACHRUDIN

PUTRI KEMBAR, CV
Kualifikasi Usaha (K1)
JL. KEBON BARU GG. BUNTU I RT. 01/RW. 10, SEMPER BARAT, KEC. CILINCING, JAKARTA UTARA 14130
JALABE NAIBAHO, SH

PUTRI PARPAREAN INDAH, CV
Kualifikasi Usaha (K2)
JL. CEMARA NO. 29 RT. 003/RW. 05, TUGU UTARA, KEC. KOJA, JAKARTA UTARA 14260
021-47867037
PANAR NAPITUPULU

R PLUS, CV
Kualifikasi Usaha (K1)
JL. TIPAR CAKUNG RT. 14/RW. 42, SUKA PURA, KEC. CILINCING, JAKARTA UTARA 14140
021-4402580
RIKA WIDYANINGSIH, S. SOS

RAHAYU ABADI, CV
Kualifikasi Usaha (K1)
JL. B TELUK GONG RT. 005/008, PEJAGALAN, KEC. PENJARINGAN, JAKARTA UTARA 14450
DUDY SYAMSUDIN

RAHUNITA CITRA DINAMIKA, PT
Kualifikasi Usaha (M1)
JL. GUNUNG SAHARI ANCOL AMPERA V NO. 41, PADEMANGAN BARAT, KEC. PADEMANGAN, JAKARTA UTARA 14420
PARULIAN SITUMORANG

RAINYS CROWN ABADI, CV
Kualifikasi Usaha (K2)
JL. MANGGAR VI NO. 19, TUGU UTARA, KEC. KOJA, JAKARTA UTARA 14260
021-4700326
TIORIDA BUTAR BUTAR

RAJA SANAGARATAMA, PT
Kualifikasi Usaha (M1)
JL. USAHA NO. 33 RT. 07/RW. 10, KEBON BAWANG, KEC. TANJUNG PRIOK, JAKARTA UTARA 14320
KUSUMA GANDA

RAKHMAT PRIBADI, PT
Kualifikasi Usaha (M1)
JL. KOMP. HIDUP BARU 49/3 RT. 01/RW. 02, ANCOL, KEC. PADEMANGAN, JAKARTA UTARA 14420
021-64715472
BUN HENDRA

RAMADIA MITRA BUANA, PT
Kualifikasi Usaha (M1)
JL. R.E MARTADINATA NO. 56 RUKO PRIMACON BLOK 1/C2 ANCOL, PADEMANGAN BARAT, KEC. PADEMANGAN, JAKARTA UTARA 14420
021-6910647
IR. LEGAWA ADI PRAMANA

RANDA POSDORO, PT
Kualifikasi Usaha (M1)
JL. BUDI MULIA NO. 19 RT. 11/RW. 02, PADEMANGAN BARAT, KEC. PADEMANGAN, JAKARTA UTARA 14420
021-683613
BASARIA SITOHANG

RAXAYA CONSTRUCTION, PT
Kualifikasi Usaha (M1)
JL. PLUIT SELATAN I NO. 18, PLUIT, KEC. PENJARINGAN, JAKARTA UTARA 14450
HERY KARTONO

RAYHAN MANDIRI, CV
Kualifikasi Usaha (K1)
JL. KP. BENDUNGAN MELAYU NO. 27, TUGU SELATAN, KEC. KOJA, JAKARTA UTARA 14260
021-[illegible]114951
ABDUL MALIK HASAN

REDY TUNGGAL MANDIRI, PT
Kualifikasi Usaha (M1)
JL. WARAKAS VI GG .21 NO. 84, WARAKAS, KEC. TANJUNG PRIOK, JAKARTA UTARA 14370
021-8779175
FREDDY SILALAHI

REKACIPTA KARYA ANUGERAH, PT
Kualifikasi Usaha (M1)
JL. RAYA PLUIT SELATAN PLUIT GRAND MALL BLOK B 1 E/8, PENJARINGAN, KEC. PENJARINGAN, JAKARTA UTARA 14440
021-66690645
SONYA GRESIE VERHOEVEN

REKAGUNATEK PERSADA, PT
Kualifikasi Usaha (M1)
JL. RAYA PERSADA DUA KM. 4,5, PEGANGSAAN DUA, KEC. KELAPA GADING, JAKARTA UTARA 14250
021-4618233
IVAN LIMANOH

REL KONSTRUKSI NUSANTARA, PT
Kualifikasi Usaha (M1)
JL. ONTA LAUT NO. 4 RT. 01/RW. 07, RAWABADAK SELATAN, KEC. KOJA, JAKARTA UTARA 14230
021-43900783
rkn.konstruksi@yahoo.com
IR. ERLAN PURWANTO

REZA ADITYA PERSADA, PT
Kualifikasi Usaha (M1)
JL. HIDUP BARU NO. 3 BLOK E/5, PADEMANGAN BARAT, KEC. PADEMANGAN, JAKARTA UTARA 14420
021-685001
MULYADI

RIANI KEFASINDO, PT
Kualifikasi Usaha (M1)
JL. KESATRIAN IX 21M, CILINCING, KEC. CILINCING, JAKARTA UTARA 14120
021-4417938
kefasindo@yahoo.co.id
SUWASTI LINDASARI

RIANTY PUNGUAN JAYA, PT
Kualifikasi Usaha (M1)
KOMP. MARINATAMA BLOK F NO. 3 ABC, PADEMANGAN BARAT, KEC. PADEMANGAN, JAKARTA UTARA 14420
021-4408755
IR. HARIYANTO SIAHAAN

RICK FAL JAYA, CV
Kualifikasi Usaha (K2)
JL. TIPAR SELATAN RAYA NO. 31, SEMPER BARAT, KEC. CILINCING, JAKARTA UTARA 14130
RICKLY FALENTINO

RINI PRIMA, CV
Kualifikasi Usaha (K1)
JL. KAPUAS V 295 RT. 07/RW. 01, SEMPER BARAT, KEC. CILINCING, JAKARTA UTARA 14130
BOBY STEVAN

RIZKY DAWAMI, CV
Kualifikasi Usaha (K1)
KP. PULO KECIL N0. 31, KEC. PENJARINGAN, JAKARTA UTARA 14350
021-6504785
FIRMAN AMINUDIN

ROADMIXINDO RAYA, PT
Kualifikasi Usaha (B1)
APARTEMEN METRO SUNTER, PAPANGO, KEC. TANJUNG PRIOK, JAKARTA UTARA 14340
021-54260925
G.T. DAVID PRIATNA

http://jakarta.bps.go.id

RODA NURMALA, PT
Kualifikasi Usaha (M1)
JL. DANAU SUNTER SELATAN BLOK F NO. 17, SUNTER JAYA, KEC. TANJUNG PRIOK, JAKARTA UTARA 14360
021-6509935
IR. RONIJANTO NURSALIM

ROSANAJAYA INDAH, PT
Kualifikasi Usaha (M1)
JL. TIPAR SELATAN RAYA NO. 33 RT. 08/RW. 05, SEMPER BARAT, KEC. CILINCING, JAKARTA UTARA 14130
021-87754013
ROIDA SONTI BR NAPITUPULU

ROSSTAR CEMERLANG, PT
Kualifikasi Usaha (M1)
JL. AMPERA VI NO. 34, PADEMANGAN BARAT, KEC. PADEMANGAN, JAKARTA UTARA 14420
021-64702921
LILIS ROSDIANA SINAMBELA, SE

RUANG POLA INTI, CV
Kualifikasi Usaha (K1)
JL. TIPAR SELATAN NO. 21, SEMPER BARAT, KEC. CILINCING, JAKARTA UTARA 14130
JIMMY PANJAITAN

RUBINDO MURNI PERKASA PT
Kualifikasi Usaha (M2)
JL. TERUSAN BANDENGAN UTARA NO. 95 BLOK C 27, PEJAGALAN, KEC. PENJARINGAN, JAKARTA UTARA 14450
021-6680486
PAULUS RUBIN

RUMUS BANGUN PERSADA, CV
Kualifikasi Usaha (K1)
JL. KEBON BARU GG. BUNTU I N0.22 RT. 01/RW. 10, SEMPER BARAT, KEC. CILINCING, JAKARTA UTARA 14130
MUSTAR TAMPUBOLON

RUSA DAHAGA, PT
Kualifikasi Usaha (M1)
JL. AGUNG TENGAH 14 NO. 14, SUNTER AGUNG, KEC. TANJUNG PRIOK, JAKARTA UTARA 14350
021-4412003
IR. PETRUS C. SETJADININGRAT

SABILA PUTRA, PT
Kualifikasi Usaha (M1)
JL. WARAKAS VII NO. 10, PADEMANGAN BARAT, KEC. PADEMANGAN, JAKARTA UTARA 14420
021-4350350
RACHMAN HALIM

SABUNGAN BERSAUDARA, PT
Kualifikasi Usaha (M1)
JL. LAPANGAN MASDA NO. 7 TELUK GONG, PEJAGALAN, KEC. PENJARINGAN, JAKARTA UTARA 14450
021-6680161
HARRY JHON

SADUVA DEYITA JAYA, PT
Kualifikasi Usaha (M1)
JL. USAHA NO. 33 RT. 07/RW. 10, KEBON BAWANG, KEC. TANJUNG PRIOK, JAKARTA UTARA 14320
021-43908766
NETTY NURMALA. T.

SAGUNA BINTANG PERKASA, PT
Kualifikasi Usaha (M1)
JL. KEBANTENAN V NO. 24, SEMPER TIMUR, KEC. CILINCING, JAKARTA UTARA 14130
021-44831939
TRI MARTINI

SAHABAT SIN KUNING, PT
Kualifikasi Usaha (M1)
JL. USAHA NO. 33 RT. 07/RW. 010, KEBON BAWANG, KEC. TANJUNG PRIOK, JAKARTA UTARA 14320
021-43908766
LILIS SAIDA T.

SAHOSTA NAGA LAGATAM PT
Kualifikasi Usaha (M1)
JL. WARAKAS IV NO. 65, WARAKAS, KEC. TANJUNG PRIOK, JAKARTA UTARA 14370
021-4353563
FENDI SINAGA

SAMAMANTAP SEJAHTERA, PT
Kualifikasi Usaha (M1)
JL. EKOR KUNING NO. 1, PENJARINGAN, KEC. PENJARINGAN, JAKARTA UTARA 14440
BUDHI ELSINTA

SAMARIA JAYA, CV
Kualifikasi Usaha (K1)
JL. KP. BETING JAYA NO. 41 RT. 02/RW. 16, TUGU UTARA, KEC. KOJA, JAKARTA UTARA 14260
ROIDA GULTOM

SANBEL SATRIA WARDANA, PT
Kualifikasi Usaha (B1)
JL. KAMPUNG BETING NO. 29, SEMPER BARAT, KEC. CILINCING, JAKARTA UTARA 14130
021-3501294
POSTER DULLES HUTAPEA, ST

SANBELINDO PUTRA SIPALLAT, PT
Kualifikasi Usaha (M1)
JL. RAYA PEGANGSAAN DUA, ROYAL GADING SQUARE BLOK RG 10 NO. 18 LT. 2 ROOM 2, PEGANGSAAN DUA, KEC. KELAPA GADING, JAKARTA UTARA 14250
SANDRO NAPITUPULU

SANTINA SEJAHTERA ABADI PT
Kualifikasi Usaha (M2)
JL. GADING KIRANA TIMUR BLOK A XI / 21, KELAPA GADING BARAT, KEC. KELAPA GADING, JAKARTA UTARA 14240
021-4515577
021-4515576
MICHAEL

SAPINDO ODORMA PUTRA, PT
Kualifikasi Usaha (M1)
JL. ANGIN PUYUH NO. 74 F RT. 05/RW. 11, SEMPER BARAT, KEC. CILINCING, JAKARTA UTARA 14130
RELLY PRISKA

SAPTA MUDA SAKTI, PT
Kualifikasi Usaha (M2)
JL. PLUMPANG SEMPER NO. 28 B, TUGU UTARA, KEC. KOJA, JAKARTA UTARA 14260
021-4259792
sapta_muda_sakti@yahoo.com
ROLAND CHARISMAN S

SAPTAMEGAH TIARA KARYA, PT
Kualifikasi Usaha (M1)
KOMP. RUKO TELUK AIR NO. 2 RT. 11/RW. 13, PEJAGALAN, KEC. PENJARINGAN, JAKARTA UTARA 14450
021-8350453
TONNIE KOESNANDAR

SARANA GASTEKINDO UTAMA, PT
Kualifikasi Usaha (M1)
JL. KAPUK MUARA, KOMP. DUTA HARAPAN INDAH BLOK K NO. 17, KAPUK MUARA, KEC. PENJARINGAN, JAKARTA UTARA 14460
021-3929903
sales@ptsgu.com
CECEP NANA HARYANA

SARANA INDO PERSADA, PT
Kualifikasi Usaha (M1)
KOMPLEK CBD PLUIT, JL. PLUIT SELATAN RAYA BLOK F-G, PLUIT, KEC. PENJARINGAN
021-6281588
DJANI LOBIAN

SARANG TEHNIK, PT
Kualifikasi Usaha (B1)
JL. BOULEVARD BUKIT GADING RAYA BLOK A1 NO. 8, VILLA GADING INDAH, KELAPA GADING BARAT, KEC. KELAPA GADING, JAKARTA PUSAT 14240
021-45877576
021-45879309
sarangtehnik@gmail.com
SUSANTO HARTANTO, SH

http://jakarta.bps.go.id

SARI DAUN, CV
Kualifikasi Usaha (K1)
JL. MANUNGGAL JUANG NO. 41, SUKA PURA, KEC. CILINCING, JAKARTA UTARA 14140
021-4402580
H. S U K E R I

SARI WANITA SATRIA, PT
Kualifikasi Usaha (M1)
JL. CEMARA RAYA NO. 29 RT. 003/RW. 05, SUNTER AGUNG, KEC. TANJUNG PRIOK, JAKARTA UTARA 14350
021-43911510
FREDDY NAPITUPULU

SATRIA FAJAR GANTARA, PT
Kualifikasi Usaha (M1)
JL. BUDI MULIA NO. 48 RT. 003/RW. 01, PADEMANGAN BARAT, KEC. PADEMANGAN, JAKARTA UTARA 14420
021-6400774
M. ARIS MIDIANSYAH

SATYA KENCANA, CV
Kualifikasi Usaha (K1)
RUKO INKOPAL/KTC JL. BOULEVARD BARAT BLOK A/17 KELAPA GADING BARAT, KELAPA GADING BARAT, KEC. KELAPA GADING, JAKARTA UTARA 14240
AGUSTINA ELYSABETH SARAGI

SATYAMITRA SURYA PERKASA, PT
Kualifikasi Usaha (M1)
JL. AGUNG BARAT I BLOK. A3 NO. 25-26, SUNTER AGUNG, KEC. TANJUNG PRIOK, JAKARTA UTARA 14350
021-64717567
engineering@ssp.co.id
BUDIMAN SUHANDYNATA, IR

SEANSI PADU JAYA, PT
Kualifikasi Usaha (M1)
JL. GUNUNG SAHARI AMPERA V NO. 24 B, PADEMANGAN BARAT, KEC. PADEMANGAN, JAKARTA UTARA 14420
SHERLY M. SINAMBELA, SE

SEMESTA CIPTAGRAHA, PT
Kualifikasi Usaha (M1)
JL. MANGGA DUA RAYA GED. JAKARTA ITC LT. DASAR BLOK C/95, ANCOL, KEC. PADEMANGAN, JAKARTA UTARA 14430
021-5853267
semestagraha@yahoo.com
ANDI GANISWARNA

SEMESTA, PT
Kualifikasi Usaha (M1)
JL. DANAU SUNTER SELATAN RUKO MEGA SUNTER BLOK A/17, SUNTER AGUNG, KEC. TANJUNG PRIOK, JAKARTA UTARA 14350
021-4265687
021-42878281
semesta_jakarta@yahoo.com
RUSDY THEDY

SETIA INSAN LUGANAMORA, PT
Kualifikasi Usaha (M1)
RUKO SUNTER PARADISE 22 BLOK A NO. 109 NIRWANA SUNTER ASRI, SUNTER AGUNG, KEC. TANJUNG PRIOK, JAKARTA UTARA 14350
021-6412986
IR. HENDRO WINOTO G.

SHIDYA PERDANA, CV
Kualifikasi Usaha (K1)
JL. KEBON BAWANG XI NO. 10 RT. 006/RW. 01, KEBON BAWANG, KEC. TANJUNG PRIOK, JAKARTA UTARA 14320
021-4307757
MANANGGAK HUTAJULU

SHINNETSKO PRIMA, PT
Kualifikasi Usaha (M1)
JL. MUARA BARU NO. 10, PENJARINGAN, KEC. PENJARINGAN, JAKARTA UTARA 14440
021-6692166
021-6613613
mail@shinnetsko.com
HEGIAT TENY

SHINTA KARYATAMA PT
Kualifikasi Usaha (M1)
JL. CIPTA ARANA NO. 35, PEGANGSAAN DUA, KEC. KELAPA GADING, JAKARTA UTARA 14250
021-4522733
ROSDIANA

SHINVONINGO ULI JAYA PT
Kualifikasi Usaha (M1)
JL. CIPTA SARANA NO. 8, PEGANGSAAN DUA, KEC. KELAPA GADING, JAKARTA UTARA 14250
SHINTA CAROLINA

SIETABOLA, PT
Kualifikasi Usaha (M1)
JL. BANDAR II NO. 12 RT. 006/RW. 06, RAWABADAK SELATAN, KEC. KOJA, JAKARTA UTARA 14230
021-43912188
ROOSMAWARNY SIREGAR

SIGMA MOMEN, PT
Kualifikasi Usaha (M1)
JL . TOAR BLOK B. III/27, TUGU UTARA, KEC. KOJA, JAKARTA UTARA 14260
021-9113418
IR. RIANTO PALTY PARDEDE

SIGMA PETROTECH, PT
Kualifikasi Usaha (M2)
JL. JEMBATAN III KAV. 36 FX, PENJARINGAN, KEC. PENJARINGAN, JAKARTA UTARA 14440
021-6611069
MICHAEL CHANDRA

SIGMANET INDONESIA, PT
Kualifikasi Usaha (M1)
JL. BOULEVARD BARAT RAYA BLOK LC VI NO. 58 - 59, KELAPA GADING BARAT, KEC. KELAPA GADING, JAKARTA UTARA 14240
021-4522239
BETTY WIDODO

SIGURA-GURA MAJU JAYA PT
Kualifikasi Usaha (M1)
JL. AMPERA V NO. 41 RT. 07/RW. 09, PADEMANGAN BARAT, KEC. PADEMANGAN, JAKARTA UTARA 14420
021-64715675
SARMAULI MARPAUNG

SIHAT JAYA PERKASA, PT
Kualifikasi Usaha (M1)
KAMPUNG BAHARI III NO. 17, TANJUNG PRIUK, KEC. TANJUNG PRIOK, JAKARTA UTARA 14310
021-4303790
AGUSTINA SUDARSO

SINAR ARTA MULIA, PT
Kualifikasi Usaha (M2)
JL. BOULEVARD ARTHA GADING KOMP. ARTHA GADING NIAGA BLOK G NO. 11, KELAPA GADING BARAT, KEC. KELAPA GADING, JAKARTA UTARA 14240
021-4523731
sinarartamulia@plasa.com
TRAYANUS SELVIUS TANONI

SINAR GENTA MAS UTAMA, PT
Kualifikasi Usaha (M1)
JL. CEMARA 1 - A, SUNTER AGUNG, KEC. TANJUNG PRIOK, JAKARTA UTARA 14350
021-6513352
YANUAR LESMANA

SINAR MAJU KONSTRUKSINDO, PT
Kualifikasi Usaha (M2)
JL. TELUK GONG B/44, PEJAGALAN, KEC. PENJARINGAN, JAKARTA UTARA 14450
021-6604451
MULJAWAN TEGUH

SINAR SARI INDAH, PT
Kualifikasi Usaha (M1)
JL. GANGGENG XIII NO. 96 RT. 12/RW. 07, SUNGAI BAMBU, KEC. TANJUNG PRIOK, JAKARTA UTARA 14330
021-91462172
YENNY SARI SIMANJUNTAK

SINAR SURYA ALUMINDO, PT
Kualifikasi Usaha (M1)
JL. RE. MARTADINATA RUKO PERMATA ANCOL BLOK C NO. 26, PADEMANGAN BARAT, KEC. PADEMANGAN, JAKARTA UTARA 14420
021-64715689
ELIHENTO

http://jakarta.bps.go.id

SINOCHEM PETROLEUM EKSPLORASI & CO, PT
Kualifikasi Usaha (M1)
KOMP. RUKAN GADING BUKIT INDAH BLOK J NO. 7, KELAPA GADING BARAT, KEC. KELAPA GADING, JAKARTA UTARA 14240
021-45841742
TIRTARAHARJA TANUWIJAYA

SINTIA BELA PRIMA, PT
Kualifikasi Usaha (M1)
JL. GUNUNG SAHARI AMPERA V NO. 24B RT. 10/RW. 09, PADEMANGAN BARAT, KEC. PADEMANGAN, JAKARTA UTARA 14420
021-64715667
RIDWAN NAPITUPULU

SIPADAN INTI NUSA PT
Kualifikasi Usaha (M1)
JL. GUNUNG SAHARI ANCOL AMPERA V NO. 41, PADEMANGAN BARAT, KEC. PADEMANGAN, JAKARTA UTARA 14420
021-64715675
TAGOR NAPITUPULU

SIRTU ALAM MAKMUR, PT
Kualifikasi Usaha (M1)
JL. KAPUK KAMAL RAYA NO. 23 B, KAMAL MUARA, KEC. PENJARINGAN, JAKARTA UTARA 14470
021-54353560
WIRANTO

SITIKKO TANDUK INDAH PT
Kualifikasi Usaha (M1)
JL. GUNUNG SAHARI ANCOL AMPERA V/41 RT. 07/RW. 09, PADEMANGAN BARAT, KEC. PADEMANGAN, JAKARTA UTARA 14420
021-64715675
DIDI BIN DULLAH

SITOPAK JAYA, PT
Kualifikasi Usaha (M1)
JL. AGUNG UTARA RAYA BLOK A36/D46, SUNTER AGUNG, KEC. TANJUNG PRIOK, JAKARTA UTARA 14350
021-8401875
PANGERAN HUTAGAOL

SOLUSI ENERGI SISTEM CONSULT, PT
Kualifikasi Usaha (M1)
RUKO BUKIT GADING MEDITERANIA BLOK AA 18, KELAPA GADING BARAT, KEC. KELAPA GADING, JAKARTA UTARA 14240
021-45865911
021-45850763
sesco.consultant@gmail.com
RICKY ROESLI

SONDANG PUTRA PARHEMBANG, PT
Kualifikasi Usaha (M1)
JL. BENDUNGAN MELAYU NO. 69, RAWABADAK SELATAN, KEC. KOJA, JAKARTA UTARA 14230
021-43901686
ARON NAPITUPULU

SONGCO WIDYA ENGINEERING, PT
Kualifikasi Usaha (M1)
JL. RE. MARTADINATA NO. 12 E, ANCOL, KEC. PADEMANGAN, JAKARTA UTARA 14430
021-6918671
AN SONNY KALIMAN

SORAJOPA, CV
Kualifikasi Usaha (K1)
JL. RAYA TUGU NO. 7, TUGU UTARA, KEC. KOJA, JAKARTA UTARA 14260
021-9827605
POIBE KRISTINA PANJAITAN

SPECTRA UTAMA MAKMUR, PT
Kualifikasi Usaha (M1)
JL. PLAZA PASIFIK BLOK A 4 NO. 90, KELAPA GADING BARAT, KEC. KELAPA GADING, JAKARTA UTARA 14240
021-45840549
JAN FU SHAN

SRI JAYA, CV
Kualifikasi Usaha (K2)
JL. KEBANTENAN V NO. 12, RT. 003/06 SEMPER TIMUR, CILINCING, SEMPER TIMUR, KEC. CILINCING, JAKARTA UTARA 14130
021-4300869
WAHYU IMAN

SRIKANDI TATA MANDIRI PT
Kualifikasi Usaha (M1)
JL. DANAU SUNTER UTARA KOMP. RUKAN SUNTER PERMAI BLOK B 17, SUNTER AGUNG, KEC. TANJUNG PRIOK, JAKARTA UTARA 14350
021-6515140
IR. BUDIMAN NURSALIM

STAR LIFE CONTRUCTION, CV
Kualifikasi Usaha (K1)
JL. PUSKESMAS NO.7 E RT.004/006, KELAPA GADING TIMUR, KEC. KELAPA GADING, JAKARTA UTARA 14240
021-45874854
RONI DELTA SIMANGUNSONG

STRUCTURAL PRECAST CONCRETE INDONESIA, PT
Kualifikasi Usaha (M1)
JL. RAYA CAKUNG CILINCING NO. 1, SEMPER TIMUR, KEC. CILINCING, JAKARTA UTARA 14130
021-4614071
SISWO WICAKSONO

SUBUR BROTHERS, PT
Kualifikasi Usaha (M1)
JL. PEMANDANGAN II \\/21, ANCOL, KEC. PADEMANGAN, JAKARTA UTARA 14430
021-64710391
SETIADI WIDJAJA

SUGIH KARYA BERSAMA, PT
Kualifikasi Usaha (M1)
JL. SUNTER BENTENGAN TIMUR VIII NO. 46 RT. 03/RW. 06, SUNTER JAYA, KEC. TANJUNG PRIOK, JAKARTA UTARA 14360
MAHARANI MICHAEL SULASTRI

SUGIH PODOMORO, PT
Kualifikasi Usaha (M1)
JL. TAMAN HIDUP BARU IV/97, PADEMANGAN BARAT, KEC. PADEMANGAN, JAKARTA UTARA 14420
021-64710518
DJONI

SUMANDO ADYA PRIMA, PT
Kualifikasi Usaha (M1)
JL. TIPAR SELATAN RAYA NO. 6, SEMPER BARAT, KEC. CILINCING, JAKARTA UTARA 14130
021-4402094
ANSER SAMOSIR

SUMBER ARTA RAYA, CV
Kualifikasi Usaha (K3)
JL. TAMAN SUNTER INDAH BLOK HJ-2 NO. 35, SUNTER JAYA, KEC. TANJUNG PRIOK, JAKARTA UTARA 14360
021-6501008
IR. AGUS SUSANTO

SUMBER CEMERLANG KENCANA PERMAI, PT
Kualifikasi Usaha (M1)
JL. HIDUP BARU NO. 273, PADEMANGAN BARAT, KEC. PADEMANGAN, JAKARTA UTARA 14420
021-64712294
021-5873313
MULYONO

SUMBER DAYA AGUNG, PT
Kualifikasi Usaha (M1)
JL. TAMAN SUNTER INDAH BLOK HJ 2/25 RT. 13/RW. 12, SUNTER JAYA, KEC. TANJUNG PRIOK, JAKARTA UTARA 14360
021-65837078
021-65837078
HENGLI ANDREAS

SUMBER DAYA ANUGERAH PRATAMA, PT
Kualifikasi Usaha (M1)
JL. RAYA PLUIT SELATAN, PLUIT GRAND MALL BLOK B1 E/8, PENJARINGAN, KEC. PENJARINGAN, JAKARTA UTARA 14440
021-8518275
LIM TATA ALFONSUS

http://jakarta.bps.go.id

SUMBER MAKMUR, CV
Kualifikasi Usaha (K2)
JL. R.E. MARTADINATA NO. 120 KP MUARA BAHARI TG PRIOK, TANJUNG PRIUK, KEC. TANJUNG PRIOK, JAKARTA UTARA 14310
021-43933963
BOWMEN LUTHER NAINGGOLAN, SE

SUMBER REJEKI, CV
Kualifikasi Usaha (K3)
KOMP. MARINATAMA BLOK F NO. 3 ABC, PADEMANGAN BARAT, KEC. PADEMANGAN, JAKARTA UTARA 14420
021-4408755
HOUTMAN PANGARIBUAN

SUNRISE GOLDEN GATE, PT
Kualifikasi Usaha (M1)
JL. TOROMPIO BLOK J NO. 11 B, PEGANGSAAN DUA, KEC. KELAPA GADING, JAKARTA UTARA 14250
021-5746744
EDI TJAHJONO TJATOER HADI SOEBAGIJ

SUPRABAKTI MANDIRI, PT
Kualifikasi Usaha (M1)
GRAHA SUPRA, JL. DANAU SUNTER UTARA BLOK A NO. 9, SUNTER JAYA, KEC. TANJUNG PRIOK, JAKARTA UTARA 14360
021-65831666
SUNGKAR HOUTAMA JAUW

SURUNGAN PERMAI, CV
Kualifikasi Usaha (K2)
JL. NUSANTARA III BLOK A NO. 1 SUNTER PODOMORO, SUNTER AGUNG, KEC. TANJUNG PRIOK, JAKARTA UTARA 14350
021-6505921
MAGDALENA ROMAULI

SURYA CIPTA DAYA PERKASA, PT
Kualifikasi Usaha (M1)
JL. BOULEVARD BUKIT GADING RAYA KOKAN PERMATA KELAPA GADING BLOK A-2, KELAPA GADING BARAT, KEC. KELAPA GADING, JAKARTA UTARA 14240
021-70789370
HANDRITO, SE

SURYA MAS PERKASA, PT
Kualifikasi Usaha (B1)
JL. MUARA KARANG N.8.S NO. 4, PLUIT, KEC. PENJARINGAN, JAKARTA UTARA 14450
021-6610749
YOHANES

SURYA PERDANA ABADI, PT
Kualifikasi Usaha (M1)
JL. KAPUK UTARA II NO.8 RT. 001/RW. 003, KAPUK MUARA, KEC. PENJARINGAN
021-54366264
IR. SUHAI WIRAYA

SURYA TERANG, CV
Kualifikasi Usaha (K2)
TELUK GONG RT. 014/RW. 08, PEJAGALAN, KEC. PENJARINGAN, JAKARTA UTARA 14450
SURYANA

SWASTIKA PUTRI UTAMA, CV
Kualifikasi Usaha (K2)
JL. KEBON BAWANG XI NO. 10 RT. 006/001, KEBON BAWANG, KEC. TANJUNG PRIOK, JAKARTA UTARA 14320
021-4307757
TINTIN HERYANI

SYSTEC TIRTA NUSABUANA, PT
Kualifikasi Usaha (M2)
JL. PANTAI INDAH BARAT, RUKAN EKSEKUTIF BGM BLOK B/52, KAMAL MUARA, KEC. PENJARINGAN, JAKARTA UTARA 14470
021-6670987
HANY YUSMITA,ST

TALANG MAS JAYA PT
Kualifikasi Usaha (M1)
JL. ENGGANO NO.15 RT. 008/RW. 016, TANJUNG PRIUK, KEC. TANJUNG PRIOK, JAKARTA UTARA 14310
021-4300039
RETNO

TANGGA BATU JAYA ABADI PT
Kualifikasi Usaha (M1)
JL. GUNUNG SAHARI ANCOL, AMPERA V NO. 41, PADEMANGAN BARAT, KEC. PADEMANGAN, JAKARTA UTARA 14420
021-4715675
IR. MARDIN ZENDRATO

TANJUNG LIMA MAS, PT
Kualifikasi Usaha (M1)
JL. STASIUN NO. 5, TANJUNG PRIUK, KEC. TANJUNG PRIOK, JAKARTA UTARA 14310
021-4300751
ALI SYAMSUMAR

TATA ELEKTRIKA CEMERLANG, PT
Kualifikasi Usaha (M1)
BOULEVARD MANGGA DUA SQUARE BLOK G NO.28-29, JL. GUNUNG SAHARI RAYA NO.1, ANCOL, KEC. PADEMANGAN
021-46242525
TEDDYANTO

TEBING TINGGI ABADI, CV
Kualifikasi Usaha (K2)
KOMP. MARINATAMA BLOK F NO. 3 ABC, PADEMANGAN BARAT, KEC. PADEMANGAN, JAKARTA UTARA 14420
021-6408040
tkgingroup@yahoo.co.id
EDI PAHALA PANGARIBUAN

TECHNITEAM INDONESIA, PT
Kualifikasi Usaha (M2)
TAMAN RESORT MEDITERANIA BLOK K KAV. 8 H, KAPUK MUARA, KEC. PENJARINGAN, JAKARTA UTARA 14460
021-5880592
LINDA WIRAWAN

TEKNIK SUGANDI, PT
Kualifikasi Usaha (M1)
JL. YOS SUDARSO 100/50 LT. 2, SUNTER JAYA, KEC. TANJUNG PRIOK, JAKARTA UTARA 14360
ADANG SOERJADI

THERAMA ELECTRA, PT
Kualifikasi Usaha (M1)
JL. H.M DARPI NO. 5 RT. 001/RW. 013, TUGU UTARA, KEC. KOJA, JAKARTA UTARA 14260
021-4370178
RITA NOVIANDRI

THERESIA PUTRI PERMATA, CV
Kualifikasi Usaha (K3)
JL. KEBON BAWANG XI NO. 10 RT. 06/RW. 01, KEBON BAWANG, KEC. TANJUNG PRIOK, JAKARTA UTARA 14320
021-4307757
ERNA INDRIAWATI

THERIJI BONAR, PT
Kualifikasi Usaha (M1)
JL. TIPAR SELATAN RAYA NO. 33 RT. 08/RW. 05, SEMPER BARAT, KEC. CILINCING, JAKARTA UTARA 14130
021-87754013
BONAR PANJAITAN

TIGA RAJAWALI, CV
Kualifikasi Usaha (K3)
JL. PAGELARANG RT. 007/RW. 001, PAPANGO, KEC. TANJUNG PRIOK
021-84974754
HOTMA HISAR MARGAPUL S, SH

TIMURSAKTI WIRATAMA, PT
Kualifikasi Usaha (M1)
JL. AGUNG NIAGA III BLOK G-IV NO. 26, SUNTER AGUNG, KEC. TANJUNG PRIOK, JAKARTA UTARA 14350
021-6458162
JINARJO HINDRAWAN

TINDODI KARYA LESTARI, PT
Kualifikasi Usaha (B1)
JL. KAPUK KAMAL RAYA BLOK B/11 NO. 20-A, KAMAL MUARA, KEC. PENJARINGAN, JAKARTA UTARA 14470
021-5813051
WILLYS NGATIMIN

http://jakarta.bps.go.id

TING TAI KONSTRUKSI INDONESIA, PT
Kualifikasi Usaha (B1)
JL. YOS SUDARSO NO. 88 GD. GRAHA KIRANA BUILDING LT. 10 R. 1003, SUNTER JAYA, KEC. TANJUNG PRIOK, JAKARTA UTARA 14360
021-65311230
021-65311233
tingtai@cbn.net.id
HSIEH CHIN YI

TIRTANUR KHARISMAINDO, PT
Kualifikasi Usaha (M1)
TELUK GONG JL. KETING NO. 22 RT. 14/RW. 08, PEJAGALAN, KEC. PENJARINGAN, JAKARTA UTARA 14450
O. SUHENDRA

TITANIA AGIANSI PUTRI, PT
Kualifikasi Usaha (M1)
JL. PUSKESMAS NO. 7, KELAPA GADING TIMUR, KEC. KELAPA GADING, JAKARTA UTARA 14240
021-4302588
JUNITA SIAGIAN

TITI SARMAULI JAYA PT
Kualifikasi Usaha (M1)
JL. GUNUNG SAHARI ANCOL AMPERA V/41, PADEMANGAN BARAT, KEC. PADEMANGAN, JAKARTA UTARA 14420
021-64715675
HENCE MANGIRING

TIYA PUTRI BAKTI, CV
Kualifikasi Usaha (K2)
JL. LUAR BATANG IV RT. 009/02 PENJARINGAN, PENJARINGAN, KEC. PENJARINGAN, JAKARTA UTARA 14440
021-6624122
DARMADO

TRANSTEL UNIVERSAL, PT
Kualifikasi Usaha (M1)
JL. BUKIT GADING RAYA KOMP. GADING BUKIT INDAH BLOK J NO. 29, PEGANGSAAN DUA, KEC. KELAPA GADING, JAKARTA UTARA 14250
021-45846292
021-45846293
office@transteluniversal.co.id
IR.DJOKO GIANTO WINOTO

TRI G MANGUN BRATHERS, CV
Kualifikasi Usaha (K1)
JL. PUSKESMAS NO.7 F RT.04/006, KELAPA GADING TIMUR, KEC. KELAPA GADING, JAKARTA UTARA 14240
021-4582857

TRI GRACIA UTAMA, CV
Kualifikasi Usaha (K1)
JL. KEBON BAWANG XI NO. 10, KEBON BAWANG, KEC. TANJUNG PRIOK, JAKARTA UTARA 14320
021-4307757
021-43906545
PAULUS TAMBUNAN

TRI KENCANA SAKTI USAHA, PT
Kualifikasi Usaha (M1)
JL. RE MARTADINATA, GRAHA KENCANA KOMP. MAHKOTA ANCOL BLOK A NO. 21, ANCOL, KEC. PADEMANGAN

TRI NALAR SEJATI, CV
Kualifikasi Usaha (K1)
JL. SWASEMBADA BARAT XII NO. 63 RT. 011/RW. 013, KEBON BAWANG, KEC. TANJUNG PRIOK, JAKARTA UTARA 14320
SUNARDI

TRIANA INDAH CV
Kualifikasi Usaha (K2)
JL. BELAKANG VESPA RT. 05/RW. 05, PEGANGSAAN DUA, KEC. KELAPA GADING, JAKARTA UTARA 14250
HENDRO GALINGGING

TRIAS INDRA SAPUTRA, PT
Kualifikasi Usaha (M1)
JL. KAMAL MUARA RAYA NO. VI/40 RT. 03/RW. 03, KAMAL MUARA, KEC. PENJARINGAN, JAKARTA UTARA 14470
021-55951974
USMAN ARIFIN

TRICON BANGUN SARANA, PT
Kualifikasi Usaha (M2)
RUKAN BUKIT GADING INDAH BLOK L NO. 9, KELAPA GADING BARAT, KEC. KELAPA GADING, JAKARTA UTARA
021-4514293
021-5671574
IR. DAUSTINAH SETIADJAJA

TRIGUNA INTERPERTIWI JAYA, PT
Kualifikasi Usaha (M1)
JL. BOULEVARD BARAT KOKAN BLOK C NO. 16, KELAPA GADING BARAT, KEC. KELAPA GADING, JAKARTA UTARA 14240
021-45860491
RADEN MAS TEDJO MALIKI

TRIJO PUTRA PANGASEAN, PT
Kualifikasi Usaha (M1)
JL. GUNUNG SAHARI AMPERA V NO. 41 RT. 09/RW. 09, PADEMANGAN BARAT, KEC. PADEMANGAN, JAKARTA UTARA 14420
021-64713572
ASNAH ULINA SIANIPAR

TRILLION GLORY INTERNATIONAL, PT
Kualifikasi Usaha (B1)
JL. BOULEVARD TIMUR RAYA NO. 9, KELAPA GADING TIMUR, KEC. KELAPA GADING, JAKARTA UTARA 14240
021-46834557
trillion_glory_intl@yahoo.com
PHILIPUS HALIM

TRIMATRA LIGUNA, PT
Kualifikasi Usaha (M2)
JL. AGUNG NIAGA IV BLOK G4/53, SUNTER AGUNG, KEC. TANJUNG PRIOK, JAKARTA UTARA 14350
021-3156008
trimatraligunaA@cbn.net.id
J CLASINA MANTIRI

TRIMATRA TATAGRAHA, PT
Kualifikasi Usaha (M2)
JL. RAYA GADING INDAH KAV. A-12 NO. 8, KELAPA GADING TIMUR, KEC. KELAPA GADING, JAKARTA UTARA 14240
021-45326710
PUDJI HARTONO

TRIMEGA BANGUN PRIMA, PT
Kualifikasi Usaha (M1)
JL. BOULEVARD BUKIT GADING RAYA BLOK F NO. 3, KELAPA GADING BARAT, KEC. KELAPA GADING, JAKARTA UTARA 14240
021-45860507
HARYONO TANTRA SETIADY

TRIMITRA SELARAS RAHARDJA, PT
Kualifikasi Usaha (M1)
JL. RAYA PLUIT SELATAN PLUIT GRAND MALL BLOK E NO. 8, PENJARINGAN, KEC. PENJARINGAN, JAKARTA UTARA 14440
021-66690616
RHINARTI KRISTIANI SETIJANINGSIH

TRIPOLA HARAPAN MANDIRI, PT
Kualifikasi Usaha (M1)
JL. TELUK INDAH BLOK Q NO. 38 RT. 12/RW. 09, PEJAGALAN, KEC. PENJARINGAN, JAKARTA UTARA 14450
IR. INDRA WIJAYA

TRISARANA LESTARIJAYA, PT
Kualifikasi Usaha (M1)
JL. PLUIT BARAT I NO. 26, PLUIT, KEC. PENJARINGAN, JAKARTA UTARA 14450
021-6340550
THWA ADITJAHJONO

TUJUH SAHABAT SEJAHTERA, PT
Kualifikasi Usaha (M1)
JL. SUNTER JAYA VI A NO. 6, SUNTER AGUNG, KEC. TANJUNG PRIOK, JAKARTA
021-6504657
MARIA AGNES NANI PANCA

http://jakarta.bps.go.id

TUNAS INDRAPURA, PT
Kualifikasi Usaha (M1)
JL. KELAPA GADING BOULEVARD BLOK WA II NO. 7, KELAPA GADING TIMUR, KEC. KELAPA GADING, JAKARTA UTARA 14240
021-4508953
WENDY JONAS

TUNAS USAHA MANDIRI, PT
Kualifikasi Usaha (M1)
JL. MANGGA DUA RAYA TEXTILE CENTRE BLOK C2 NO. 02, ANCOL, KEC. PADEMANGAN, JAKARTA UTARA 14430
021-6129068
WINAYANTI DARSANA

TUNGGAL PERKASA KARYA AMPUH, PT
Kualifikasi Usaha (M1)
JL. KELAPA HIBRIDA RAYA BLOK RB. I / I, PEGANGSAAN DUA, KEC. KELAPA GADING, JAKARTA UTARA 14250
021-4514271
AGUNG TRIONO

TUNIK JAYA, CV
Kualifikasi Usaha (K1)
JL. BAKTI RAYA NO. 8A, CILINCING, KEC. CILINCING, JAKARTA UTARA 14120
TIGOR JOY SIMANJUNTAK, SE

TURBO KARYA SEMESTA, PT
Kualifikasi Usaha (M1)
JL. PADEMAGAN IV NO. 45 RT. 16/RW. 01, PADEMANGAN TIMUR, KEC. PADEMANGAN, JAKARTA UTARA 14410
BERMAN EDISON PANJAITAN, SE

UBER KARYA, PT
Kualifikasi Usaha (M1)
JL. BUGIS NO. 124, KEBON BAWANG, KEC. TANJUNG PRIOK, JAKARTA UTARA 14320
021-4380028
APOLLO WIMPI SINAMBELA

UDIN MAKMUR, CV
Kualifikasi Usaha (K3)
JL. BUDI MULIA NO. 1 B RT. 009/RW. 10, PADEMANGAN BARAT, KEC. PADEMANGAN, JAKARTA UTARA 14420
021-6451401
021-6408326
umagroups@gmail.com
ASMUDIN

UGAN PRATAMA ABADI, CV
Kualifikasi Usaha (K1)
JL. RAYA PELABUHAN LORONG V NO. 15 B, KOJA, KEC. KOJA, JAKARTA UTARA 14260
NORITA SUSANA S.

UMAR JAYA LESTARI, PT
Kualifikasi Usaha (M1)
JL. KP. BANDAN NO. 1 BLOK AA KOMP. PERGUDANGAN PT. KA, ANCOL, KEC. PADEMANGAN, JAKARTA UTARA 14430
021-6928795
JUNAEDI HARAHAP

UNEDO TOLINTI JAYA PT
Kualifikasi Usaha (M2)
JL. AMPERA V NO. 41, PADEMANGAN BARAT, KEC. PADEMANGAN, JAKARTA UTARA 14420
021-64710482
HAKIM NAPITUPULU

UNGGUL PERSADA, CV
Kualifikasi Usaha (K2)
JL. RE. MARTADINATA NO. 27 KP. MUARA BAHARI, ANCOL, KEC. PADEMANGAN, JAKARTA UTARA 14320
021-4352750
BERNARD NAINGGOLAN

USAHA JAYA ENGINEERING, PT
Kualifikasi Usaha (M1)
JL. INDO KARYA 2 BLK G NO. 1/19, PAPANGO, KEC. TANJUNG PRIOK, JAKARTA UTARA 14340
021-65837144
YENNY MARIA

VICTORIA AGFASINDO, PT
Kualifikasi Usaha (M1)
PANTAI INDAH UTARA 2 BLOK J 8 L KOMPLEKS RUKO MEDITERANIA PIK, KAPUK MUARA, KEC. PENJARINGAN
021-5881390
ABDUL HAMID GUSTI

VINCENTIA PUTRI LESTARI, CV
Kualifikasi Usaha (K1)
JL. KP. SAWAH BARU NO. 15 A RT. 08/RW. 11, RAWABADAK UTARA, KEC. KOJA, JAKARTA UTARA 14230
021-4754589
DIALMER HUTAHAEAN

WAHANA MULTITRON, PT
Kualifikasi Usaha (M1)
JL. TAMAN PERMATA INDAH I BLOK PAA NO. 5, PEJAGALAN, KEC. PENJARINGAN, JAKARTA UTARA 14450
021-6600241
ELLI

WANINDO SENA PERKASA, PT
Kualifikasi Usaha (M1)
JL. HIBRIDA RAYA PD-NO. 2 RT. 005/RW. 018, PEGANGSAAN DUA, KEC. KELAPA GADING, JAKARTA UTARA
021-4531835
021-4521768
ICHWAN S BOEDIJONO

WASILAH CAHAYA ABADI, CV
Kualifikasi Usaha (K2)
JL. GANGGENG VI NO. 18 SUNGAI BAMBU, SUNGAI BAMBU, KEC. TANJUNG PRIOK, JAKARTA UTARA 14330
WAHYU HIDAYAT, SE

WELLINDO JAYA KIATGUNA, PT
Kualifikasi Usaha (M1)
JL. DANAU SUNTER UTARA RAYA BLOK C-1/15A, SUNTER AGUNG, KEC. TANJUNG PRIOK, JAKARTA UTARA 14350
021-64716883
OPTWEMB@YAHOO.COM
IR. DAVIED INSJA, MT, MM

WESTINDO ESA PERKASA, PT
Kualifikasi Usaha (M1)
JL. GAYA MOTOR RAYA NO. 8 KAV. M - N, SUNGAI BAMBU, KEC. TANJUNG PRIOK, JAKARTA UTARA 14330
021-6518775
021-6518685
DANIEL GOZALI

WESTINDO PUTRA PERKASA, PT
Kualifikasi Usaha (M1)
JL. GAYA MOTOR RAYA NO. 8 KAV. M - N, SUNGAI BAMBU, KEC. TANJUNG PRIOK, JAKARTA UTARA 14330
021-6518685
westindo@westindo.com
TAUFIK LIMAYAYA

WIDYA TAMA LESTARI, PT
Kualifikasi Usaha (M1)
JL. AGUNG UTARA 15 BLOK A.12 NO. 18, TANJUNG PRIUK, KEC. TANJUNG PRIOK, JAKARTA UTARA 14310
021-65307822
DESITA BUDIHARSANTI

WILDAN EKA PERDANA, CV
Kualifikasi Usaha (K1)
JL. KRAMAT JAYA RAYA NO. 22 BLOK C KAV. 12, TUGU UTARA, KEC. KOJA, JAKARTA UTARA 14260
021-43921273
DWI SUSILO WIBOWO

WIRATIKA BANGUNKERTA, PT
Kualifikasi Usaha (M1)
JL. KOMP. RUKAN GADING BUKIT INDAH BLOK N NO. 8, KELAPA GADING BARAT, KEC. KELAPA GADING, JAKARTA UTARA 14240
021-4529697
IR. TAN IHSAN WIRAWAN

WISMA SARANA TEKNIK, PT
Kualifikasi Usaha (B1)
JL. BOULEVARD ARTHA GADING, GED. ARTHA GADING NIAGA BLOK H 24-25, KELAPA GADING BARAT, KEC. KELAPA GADING, JAKARTA UTARA 14240
021-45850933
info@wisma.com
JHON ALEXANDER MONTEIRO

http://jakarta.bps.go.id

WISRANA INFA BASTINDO, PT

Kualifikasi Usaha **(M1)**

JL. MANDOR IREN NO. 3 RT. 001/RW. 9, SUNTER JAYA, KEC. TANJUNG PRIOK, JAKARTA UTARA 14360

021-6508824

BASAR

YAKOKA ABADI, PT

Kualifikasi Usaha **(M1)**

JL. PULAU LAKI NO. 1 RT. 015/RW. 03, KELAPA GADING TIMUR, KEC. KELAPA GADING, JAKARTA UTARA 14240

021-4516988

pt_yakoka@telkom.net

HUSIN TJAHJADI

YAPANINDO KONSULTAN, PT

Kualifikasi Usaha **(M1)**

JL. BERDIKARI NO. 6 RT. 06/RW. 013, RAWABADAK SELATAN, KEC. KOJA, JAKARTA UTARA 14230

021-43913239

ida@yapanindo.com

HADISUMONO

YONA SAKTI, PT

Kualifikasi Usaha **(M1)**

JL. SWASEMBADA TIMUR VI NO. 33 RT. 007/RW. 010, KEBON BAWANG, KEC. TANJUNG PRIOK, JAKARTA UTARA 14320

021-43908766

021-43908766

YOYO HIDAYAT

YOSA PERKASA CONSTRUCINDO, PT

Kualifikasi Usaha **(M1)**

JL. PLUMPANG SEMPER NO. 53, TUGU UTARA, KEC. KOJA, JAKARTA UTARA 14260

NATA SUBANTARA TJAHJANA

http://jakarta.bps.go.id

http://jakarta.bps.go.id

D A T A

MENCERDASKAN BANGSA

http://jakarta.bps.go.id

BADAN PUSAT STATISTIK PROVINSI DKI JAKARTA
Jl. Salemba Tengah No 36 - 38 Jakarta 10440
Homepage: http://jakarta.bps.go.id/ Email : bps3100@bps.go.id