



2019

KECAMATAN

**PETAK MALAI
DALAM ANGKA**

Petak Malai Subdistrict In Figures





2019

KECAMATAN

**PETAK MALAI
DALAM ANGKA**

Petak Malai Subdistrict In Figures

Kecamatan Petak Malai Dalam Angka

Petak Malai Subdistrict in Figures

2019

ISBN/International Standard Book Number :

No. Publikasi/Publication Number : 62090.1914

Katalog/Catalog : 1102001.6209091

Ukuran Buku/Book Size : 14,8 cm x 21 cm

Jumlah Halaman/Number of Pages : xxii + 111 halaman/pages

Naskah/Manuscript :

Badan Pusat Statistik Kabupaten Katingan

BPS-Statistics of Katingan Regency

Penyunting/Editor :

Badan Pusat Statistik Kabupaten Katingan

BPS-Statistics of Katingan Regency

Gambar cover oleh/Cover Designed by :

Badan Pusat Statistik Kabupaten Katingan

BPS-Statistics of Katingan Regency

Ilustrasi cover/Cover Illustration :

Aktivitas Pertambangan/*Minning Activity*

Diterbitkan oleh/Published by :

©BPS Kabupaten Katingan/*BPS-Statistics of Katingan Regency*

Dicetak oleh/Printed by :

CV. Azka Putra Pratama

Dilarang mengumumkan, mendistribusikan, mengomunikasikan, dan/atau mengandakan sebagian atau seluruh isi buku ini untuk tujuan komersial tanpa izin tertulis dari Badan Pusat Statistik

Prohibited to announce, distribute, communicate, and/or copy part or all of this book for commercial purpose without permission from BPS-Statistics Indonesia

TIM PENYUSUN/DRAFTING TEAM

Penanggung Jawab Umum/General Responsible :

Militan

Penyusun Naskah/Author Manuscript :

Vina Natalia

Tata Letak/Layouter :

Vina Natalia

Pengolah Data/Data Processing :

M. Ikhsan Zulkarnain

Vina Natalia

Alifa Putri Wijaya

Gambar Kulit/Cover Design :

Alifa Putri Wijaya

Infografis/Infographics :

Alifa Putri Wijaya

Penyunting/Editor :

Militan

<https://katingankab.go.id>

PETA WILAYAH KECAMATAN PETAK MALAI
MAP OF PETAK MALAI SUBDISTRICT

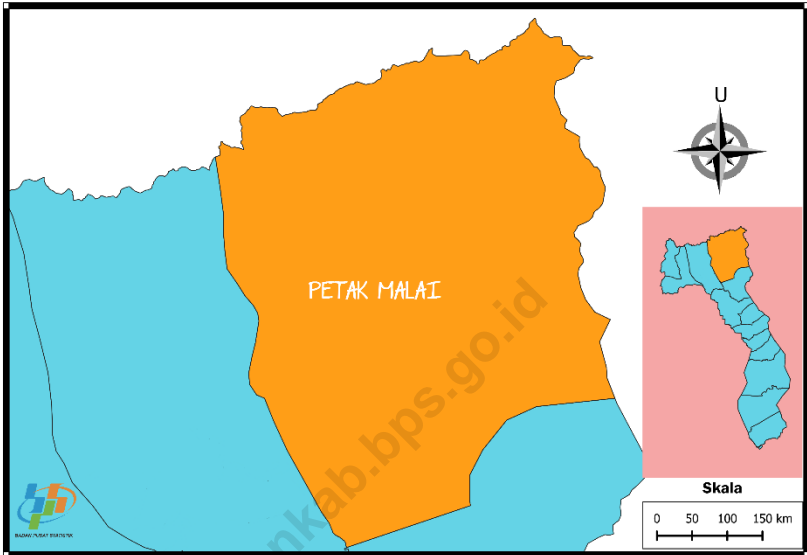

KEPALA BPS KABUPATEN KATINGAN
CHIEF STATISTICIAN OF KATINGAN REGENCY



Militan, S.E

<https://ka>



KATA PENGANTAR

Penerbitan buku publikasi **“KECAMATAN PETAK MALAI DALAM ANGKA 2019”** merupakan agenda tahunan Badan Pusat Statistik Kabupaten Katingan dalam rangka memenuhi kebutuhan konsumen data. Data mengenai kondisi geografis, kependudukan, hingga perekonomian disajikan dalam bentuk tabel-tabel yang telah mengalami penyempurnaan dari tahun-tahun sebelumnya dengan harapan dapat lebih mudah dipahami dan tepat sasaran.

Penghargaan dan ucapan terima kasih yang tulus kami sampaikan kepada segenap instansi pemerintahan di lingkungan Pemerintah Daerah Kabupaten Katingan yang telah berkenan menyumbangkan data dan informasi hingga terwujudnya publikasi ini.

Saran dan kritik yang bersifat membangun dapat disampaikan kepada kami demi kesempurnaan di masa mendatang. Kiranya dengan terbitnya buku ini dapat dijadikan bahan informasi dan rujukan bagi semua pihak dalam menentukan arah kebijaksanaan dan pengambilan keputusan, maupun penelitian ilmiah.

Kasongan, September 2019
Kepala BPS
Kabupaten Katingan

Militan, S.E



PREFACE

*Publishing a publication book " **PETAK MALAI SUBDISTRICT IN FIGURES 2019**" is an annual event of BPS-Statistics of Katingan Regency in order to meet the needs of data consumers. Data on geography, population, and the economy is presented in the form of tables that have undergone improvements from previous years in the hope of more easily understood and well targeted.*

Appreciation and sincere thanks are due to all agencies within the Katingan Regional Government who was willing to donate the data and information for the realization of this publication.

Suggestions and constructive criticism can be delivered to us for the sake of perfection in the future. Presumably with the publication of this book can be used as information and referral to all parties in determining the direction of policy and decision making, as well as scientific research.

*Kasongan, September 2019
Chief Statistician of
Katingan Regency*

Militan, S.E

DAFTAR ISI/CONTENTS

TIM PENYUSUN/ <i>DRAFTING TEAM</i>	iii
PETA WILAYAH KECAMATAN PETAK MALAI	v
<i>MAP OF PETAK MALAI SUBDISTRICT</i>	v
KEPALA BPS KABUPATEN KATINGAN	vii
<i>CHIEF STATISTICIAN OF KATINGAN REGENCY</i>	vii
KATA PENGANTAR	ix
<i>PREFACE</i>	x
DAFTAR ISI/ <i>CONTENTS</i>	xi
DAFTAR TABEL/ <i>LIST OF TABLES</i>	xiii
DAFTAR GAMBAR/ <i>LIST OF FIGURES</i>	xix
PENJELASAN UMUM/ <i>EXPLANATORY NOTES</i>	xxi
BAB 1 GEOGRAFI/ <i>GEOGRAPHY</i>	1
1.1 Keadaan Geografi/ <i>Geography Condition</i>	9
BAB 2 PEMERINTAHAN/ <i>GOVERNMENT</i>	13
2.1 Pemerintah/ <i>Government</i>	21
BAB 3 PENDUDUK/ <i>POPULATION</i>	31
3.1 Penduduk/ <i>Population</i>	41
BAB 4 SOSIAL DAN KESEJAHTERAAN RAKYAT/ <i>SOSIAL AND WELFARE</i>	45
4.1 Pendidikan/ <i>Education</i>	55
4.2 Kesehatan/ <i>Health</i>	65
4.3 Social Lainnya/ <i>Social and Other</i>	73
BAB 5 PERTANIAN DAN PETERNAKAN/ <i>AGRICULTURE AND LIVESTOCK</i>	75
5. 1 Hortikultura/ <i>Holticulture</i>	83
5. 2 Perkebunan/ <i>Estate Crops</i>	88
5. 3 Peternakan/ <i>Livestock</i>	90

BAB 6 PARIWISATA, TRANSPORTASI, DAN KOMUNIKASI/*TOURISM, TRANSPORTATION, AND COMMUNICATION* 93

6.1 Pariwisata/*Tourism*101

6.2 Transportation/*Transportation*..... 104

6.3 Komunikasi/*Communication* 108

<https://katingankab.bps.go.id>

DAFTAR TABEL/LIST OF TABLES

1.1.1	Batas Wilayah Kecamatan Petak Malai/ <i>Borderline of Petak Malai Subdistrict</i> ...	9
1.1.2	Letak dari Permukaan Laut Per Desa/Kelurahan Di Kecamatan Petak Malai, 2018/ <i>Geographical Position by Village/Kelurahan at Petak Malai Subdistrict, 2018</i>	10
1.1.3	Keadaan Topografi Desa/Kelurahan di Kecamatan Petak Malai, 2018/ <i>Topographical of Village/Kelurahan at Petak Malai Subdistrict, 2018</i>	11
1.1.4	Nama Sungai yang Melintas di Tiap Desa di Kecamatan Petak Malai, 2018/ <i>Name of River Which Traverse in Each Village at Petak Malai Subdistrict, 2018</i>	12
2.1.1	Nama Camat/Lurah dan Kepala Desa di Kecamatan Petak Malai, 2018/ <i>Name of Camat/Lurah and Village Head in Petak Malai Subdistrict, 2018</i>	21
2.1.2	Jumlah Desa/Kelurahan, Dusun, UPT, Rukun Tetangga (RT), dan Rukun Warga (RW) di Kecamatan Petak Malai, 2018/ <i>Number of Lowest Governmental Administrative Regions in Petak Malai Subdistrict, 2018</i>	22
2.1.3	Jumlah Rukun Tetangga (RT) dan Rukun Warga (RW) Per Desa/Kelurahan di Kecamatan Petak Malai, 2018/ <i>Number of Neighbourhood Groups and Community Groups by Village/Kelurahan in Petak Malai Subdistrict, 2018</i>	23
2.1.4	Keberadaan Kantor Desa/Kelurahan di Kecamatan Petak Malai, 2018/ <i>Availability of Village Hall and Village Office in Petak Malai Subdistrict, 2018</i>	24
2.1.5	Keberadaan BPD/Dewan Kelurahan Per Desa/Kelurahan di Kecamatan Petak Malai, 2018/ <i>Availability of Village Consultation Board/Kelurahan Council by Village/Kelurahan in Petak Malai Subdistrict, 2018</i>	25
2.1.6	Jumlah Pegawai pada Kantor Kecamatan Petak Malai Menurut Jenis Kelamin dan Pendidikan Terakhir, 2018/ <i>Number of Employees at the Petak Malai Subdistrict Office by sex and Last Education, 2018</i>	26
2.1.7	Pagu Dana Desa Menurut Desa/Kelurahan di Kecamatan Petak Malai (Rupiah), 2016-2018/ <i>Ceiling of Village Funds According to Village in Petak Malai Subdistrict (Rupiah), 2016-2018</i>	27
2.1.8	Anggaran Kecamatan Petak Malai, 2017-2018/ <i>Budget Petak Malai Subdistrict (Rupiah), 2017-2018</i>	28

2.1.9	Realisasi Anggaran Kecamatan Petak Malai, 2017-2018/ <i>Realization Petak Malai Subdistrict (Rupiah), 2017-2018</i>	29
3.1.1	Banyaknya Penduduk Menurut Desa dan Jenis Kelamin di Kecamatan Petak Malai, 2018/ <i>Population by Village and Sex in Petak Malai Subdistrict, 2018</i> ...	41
3.1.2	Jumlah Penduduk dan Tingkat Pertumbuhannya Menurut Desa/Kelurahan di Kecamatan Petak Malai, 2017-2018/ <i>Number of Population and Annual Population Growth Rate by Village/Kelurahan in Petak Malai Subdistrict, 2017-2018</i>	42
3.1.3	Jumlah Penduduk Menurut Kelompok Umur dan Jenis Kelamin di Kecamatan Petak Malai, 2018/ <i>Number of Population by Age and Sex in Petak Malai Subdistrict, 2018</i>	43
4.1.1	Keberadaan Fasilitas Sekolah Menurut Kelurahan/Desa dan Tingkat Pendidikan di Kecamatan Petak Malai, 2014, 2018/ <i>Availability of Educational Facilities by village and Educational Level in Petak Malai Subdistrict, 2014, 2018</i>	55
4.1.2	Jumlah Sekolah Negeri dan Swasta Menurut Jenjang Pendidikan Per Desa/Kelurahan Di Kecamatan Petak Malai, 2017/2018/ <i>Number of State and Private Schools by Educational Level by Village/Kelurahan in Petak Malai Subdistrict, 2017/2018</i>	58
4.1.3	Jumlah Sekolah Dasar Menurut Jenisnya Per Desa/Kelurahan Di Kecamatan Petak Malai, 2017/2018/ <i>Number of Primary Schools by Type by Village/Kelurahan in Petak Malai Subdistrict, 2017/2018</i>	59
4.1.4	Jumlah Sekolah Menengah Pertama Menurut Jenisnya Per Desa/Kelurahan Di Kecamatan Petak Malai, 2017/2018/ <i>Number of Junior High Schools by Type by Village/Kelurahan in Petak Malai Subdistrict, 2017/2018</i>	60
4.1.5	Jumlah Sekolah Menengah Atas Menurut Jenisnya Per Desa/Kelurahan Di Kecamatan Petak Malai, 2017/2018/ <i>Number of Senior High Schools by Type by Village/Kelurahan in Petak Malai Subdistrict, 2017/2018</i>	61
4.1.6	Jumlah Sekolah Menengah Kejuruan Menurut Jenisnya Per Desa/Kelurahan Di Kecamatan Petak Malai, 2017/2018/ <i>Number of Vocational Senior High Schools by Type by Village/Kelurahan in Petak Malai, 2017/2018</i>	62
4.1.7	Jumlah Murid di Sekolah Negeri dan Swasta Menurut Jenjang Pendidikan Per Desa/Kelurahan Di Kecamatan Petak Malai, 2017/2018/ <i>Number of Students at State and Private Schools by Educational Level by Village/Kelurahan in Petak Malai Subdistrict, 2017/2018</i>	63

4.1.8	Jumlah Guru di Sekolah Negeri dan Swasta Menurut Jenjang Pendidikan Per Desa/Kelurahan Di Kecamatan Petak Malai, 2017/2018/ <i>Number of Teachers at State and Private Schools by Educational Level by Village/Kelurahan in Petak Malai Subdistrict, 2017/2018</i>	64
4.2.1	Keberadaan Sarana Kesehatan Menurut Kelurahan/Desa di Kecamatan Petak Malai, 2014, 2018/ <i>Availability of Health Facilities by Kelurahan/Village in Petak Malai Subdistrict, 2014, 2018</i>	65
4.2.2	Jumlah Tenaga Kesehatan Per Desa/Kelurahan Di Kecamatan Petak Malai, 2018/ <i>Number of Health Workers by Village/Kelurahan in Petak Malai Subdistrict, 2018</i>	68
4.2.3	Jumlah Rumah Sakit Umum, Rumah Sakit Khusus, dan Puskesmas Menurut Kelurahan/Desa di Kecamatan Petak Malai, 2017 dan 2018/ <i>Number of General Hospital, Special Hospital, and Public Health Center by Kelurahan/Village in Petak Malai Subdistrict, 2017 dan 2018</i>	70
4.2.4	Keberadaan Fasilitas Olah Raga di Kecamatan Petak Malai, 2018/ <i>Availability of Sport Facilities in Petak Malai Subdistrict, 2018</i>	72
4.3.1	Jumlah Tempat Ibadah di Kecamatan Petak Malai, 2018/ <i>Number of Places of Worship in Petak Malai Subdistrict, 2018</i>	73
4.3.2	Keberadaan Listrik PLN dan PDAM di Kecamatan Petak Malai, 2018/ <i>Availability of Electricity-PLN and PDAM in Petak Malai Subdistrict, 2018</i>	74
5.1.1	Luas Panen Tanaman Sayuran dan Buah–Buahan Semusim Menurut Jenis Tanaman di Kecamatan Petak Malai, 2016-2018/ <i>Harvested Area of Seasonal Vegetables and Fruits by Kind of Plant in Petak Malai Subdistrict (ha), 2016-2018</i>	83
5.1.2	Produksi Tanaman Sayuran dan Buah–Buahan Semusim Menurut Jenis Tanaman di Kecamatan Petak Malai (ton), 2016-2018/ <i>Production of Seasonal Vegetables and Fruits by Kind of Plant in Petak Malai Subdistrict (ton), 2016-2018</i>	84
5.1.3	Produksi Tanaman Sayuran dan Buah–Buahan Tahunan Menurut Jenis Tanaman di Kecamatan Petak Malai (ton), 2016-2018/ <i>Production of Seasonal Vegetables and Fruits by Kind of Plant in Petak Malai Subdistrict (ton), 2016-2018</i>	85
5.1.4	Luas Panen Tanaman Biofarmaka Menurut Jenis Tanaman di Kecamatan Petak Malai (m ²), 2016-2018/ <i>Harvested Area of Medicinal Plants by Kind of Plant in Petak Malai Subdistrict (m²), 2016-2018</i>	86

5.1.5	Produksi Tanaman Biofarmaka Menurut Jenis Tanaman di Kecamatan Petak Malai (kg), 2016-2018/ <i>Production of Medicinal Plants by Kind of Plant in Petak Malai Subdistrict (kg), 2016-2018</i>	87
5.2.1	Luas Tanaman Perkebunan menurut Jenis Tanaman di Kecamatan Petak Malai (ha), 2013-2018/ <i>Harvested Area of Plantation by Kind of Plant in Petak Malai Subdistrict, 2013-2018</i>	88
5.2.2	Produksi Tanaman Perkebunan menurut Jenis Tanaman di Kecamatan Petak Malai (ton), 2013-2018/ <i>Producton of Plantation by Kind of Plant in Petak Malai Subdistrict, 2013-2018</i>	89
5.3.1	Populasi Ternak menurut Jenis Ternak (ekor) di Kecamatan Petak Malai, 2013-2018/ <i>Population Livestock by Kind of Livestock in Petak Malai Subdistrict, 2013-2018</i>	90
5.6	Populasi Unggas menurut Jenis Ternak (ekor) di Kecamatan Petak Malai, 2014-2018/ <i>Poultry population by Kind of Livestock in Petak Malai Subdistrict, 2014-2018</i>	91
6.1.1	Keberadaan Rumah Makan dan Warung Makan di Kecamatan Petak Malai, 2018/ <i>Avaliability of Restaurants and Food Stalls in Petak Malai Subdistrict, 2018</i>	101
6.1.2	Jumlah Penginapan Menurut Desa/Kelurahan di Kecamatan Petak Malai, 2018/ <i>Number of Accomodations by Type by Village/Kelurahan In Petak Malai Subdistrict, 2018</i>	102
6.1.3	Keberadaan Sanggar Kesenian di Kecamatan Petak Malai, 2018/ <i>Availability of of Art Studio in Petak Malai Subdistrict, 2018</i>	103
6.2.1	Akses transportasi yang dilalui dari Ibukota Kecamatan Ke Desa di Kecamatan Petak Malai, 2018/ <i>Access to transportation passed from the Capital District to the Village in Petak Malai Subdistrict, 2018</i>	104
6.2.2	Jalan Darat dari ibukota kecamatan menuju desa yang dapat dilalui oleh kendaraan bermotor roda 4 di Kecamatan Petak Malai, 2018/ <i>Road from the district capital to the village that can be passed by 4-wheel motorized vehicles in Petak Malai Subdistrict, 2018</i>	105
6.2.3	Keberadaan Bengkel di Kecamatan Petak Malai, 2018/ <i>Availability of Motor Vehicle Workshop at Petak Malai Subdistrict, 2018</i>	106

6.2.4	Keberadaan Penjualan Bahan Bakar Minyak di Kecamatan Petak Malai, 2018/ <i>Availability of Sales of Fuel Oil in Petak Malai Subdistrict, 2018</i>	107
6.3.1	Keberadaan Warnet di Kecamatan Petak Malai, 2018/ <i>Avaliability of Warnet in Petak Malai Subdistrict, 2018</i>	108
6.3.2	Keberadaan Sinyal Telepon Seluler di Kecamatan Petak Malai, 2018/ <i>Availability of Cellular Phone Signal by Village/Kelurahan in Petak Malai Subdistrict, 2018</i>	109
6.3.3	Keberadaan Sinyal Internet GSM atau CDMA di Kecamatan Petak Malai, 2018/ <i>Availability of Internet Signals by Village/Kelurahan in Petak Malai Subdistrict, 2018</i>	110
6.3.4	Keberadaan Menara Komunikasi di Kecamatan Petak Malai, 2018/ <i>Availability of Telecommunication Tower at Petak Malai Subdistrict, 2018</i>	111

<https://katingankab.bps.go.id>

DAFTAR GAMBAR/LIST OF FIGURES

- 1 Luas Kecamatan Petak Malai dibandingkan dengan kecamatan lainnya, 2018/*Total Area of Petak Malai Subdistrict compared to othe subdistricts , 2018* 7
- 2 Persentase PNS Menurut Jenis Kelamin di Kantor Kecamatan Petak Malai, 2018/*Percentage of Civil Servants by Sex of Petak Malai Subdistrict Office, 2018* 19
- 3 Piramida Penduduk Kecamatan Petak Malai, 2017/*Population Pyramid of Petak Malai Subdistrict, 2017*..... 39
- 4 Banyaknya guru dan Murid Menurut Jenjang Pendidikan di Kecamatan Petak Malai, 2017/*Number of teacher and student by Educational Level in Petak Malai Subdistrict, 2017*..... 53
- 5 Luas Lahan Tegal/Kebun, Ladang/Huma, dan Lahan yang Sementara Tidak Diusahakan di Kecamatan Petak Malai (Ha), 2017/*Area of Many Kind of Field In Petak Malai Subdistric, 2017* **Error! Bookmark not defined.**
- 6 Jumlah Desa Menurut Keberadaan Sinyal Telepon Seluler di Kecamatan Petak Malai, 2017/*Number of Villages According to Cellular Telephone Signals in Petak Malai Subdistrict, 2017*..... 99

PENJELASAN UMUM/EXPLANATORY NOTES

Tanda-tanda, satuan-satuan dan lain-lainnya yang digunakan dalam publikasi ini adalah sebagai berikut:

Symbols, units and other which were used in this publication, are as follows :

1. TANDA-TANDA/SYMBOLS

Data tidak tersedia/ <i>Data not available</i>	:	...
Tidak ada atau nol / <i>Null or zero</i>	:	—
Data dapat diabaikan/ <i>Data negligible</i>	:	0
Tanda decimal/ <i>Decimal point</i>	:	,
Data tidak dapat ditampilkan/ <i>Not applicable</i>	:	NA
Angka perkiraan/ <i>Estimated figures</i>	:	e
Angka sementara/ <i>Preliminary figures</i>	:	x
Angka sangat sementara/ <i>Very preliminary figures</i>	:	xx
Angka diperbaiki/ <i>Revised figures</i>	:	r

2. SATUAN/UNITS

barrel/ <i>barrel</i>	:	158,99 liter/ <i>litres</i> = $1/6,2898 \text{ m}^3$
hektar (ha)/ <i>hectare (ha)</i>	:	10 000 m^2
kilometer (km)/ <i>kilometres (km)</i>	:	1 000 meter/ <i>meters</i> (m)
knot/ <i>knot</i>	:	1,8523 km/jam (km/hour)
kuintal/ <i>quintal</i>	:	100 kg
KWh	:	1 000 Watt <i>hour</i>
MWh	:	1 000 KWh
liter (untuk beras)/ <i>litre (for rice)</i>	:	0,80 kg
ons/ <i>ounce</i>	:	28,31 gram/ <i>grams</i>
ton	:	1 000 kg

Satuan lain: buah, dus, butir, helai/lembar, kaleng, batang, pulsa, ton kilometer (ton-km), jam, menit, persen (%).

Other units: unit, pack, pieces, sheet, tin, pulse, ton-kilometres (ton-km), hour, minute, percent (%).

Perbedaan angka di belakang koma disebabkan oleh pembulatan angka.

The difference in decimal numbers is caused by rounding.

GEOGRAF I

GEOGRAPHY

BATAS WILAYAH* **KECAMATAN PETAK MALAI**

Utara
North Kalimantan Barat

Selatan
South Sanaman Mantikei

Timur
East Gunung Mas

Barat
West Marikit

**Borderline of
Petak Malai Subdistrict*

PENJELASAN TEKNIS

TECHNICAL NOTES

- | | |
|---|--|
| <p>1 Desa/Kelurahan Tepi Laut adalah desa/kelurahan yang sebagian atau seluruh wilayahnya bersinggungan langsung dengan laut, baik berupa pantai maupun tebing karang.</p> | <p>1 Coastal Village/ Coastal Kelurahan is a village/kelurahan which some areas are intersect/ directly adjacent to the sea, either gently sloping/ flat beach or cliffs/ reef.</p> |
| <p>2 Desa/Kelurahan bukan tepi laut adalah desa/kelurahan yang wilayahnya tidak bersinggungan langsung dengan laut.</p> | <p>2 Non Coastal Village/ Non Coastal Kelurahan is a village which has no area that intersect/ directly adjacent to the sea</p> |
| <p>3 Desa/Kelurahan Lereng/ Puncak adalah Desa/Kelurahan yang sebagian besar wilayahnya berada di puncak gunung/ pegunungan atau terletak di antara</p> | <p>3 Slope/ Peak Village/Kelurahan is a village/kelurahan which the largest part of Village/Kelurahan lies on the highest part of mount/ mountain or lies between the peak to the valley.</p> |
| <p>4 Desa/Kelurahan lembah adalah desa/kelurahan yang wilayahnya sebagian besar merupakan daerah rendah yang terletak di antara dua gunung/pegunungan atau daerah yang mempunyai kedudukan lebih rendah dibandingkan daerah daerah sekitarnya.</p> | <p>4 Valley Village/Kelurahan area is a Village/Kelurahan with the largest part of the Village/Kelurahan is a low area between two mountains or area that have a position lower than the surrounding areas.</p> |
| <p>5 Desa/Kelurahan Dataran adalah desa/kelurahan yang sebagian besar wilayahnya tampak datar, rata, dan membentang.</p> | <p>5 Flat Village/Kelurahan is a village/kelurahan which the largest part of Village/Kelurahan looked plane, flat, and stretches.</p> |

ULASAN	DESCRIPTION
<p>Kecamatan Petak Malai beribukota di Desa Tumbang Baraoi. Dengan luas wilayah sebesar 2997,93 Km². Berbatasan sebelah utara dengan Provinsi Kalimantan Barat, sebelah timur dengan Kabupaten Gunung Mas, sebelah selatan dengan Kecamatan Sanaman Mantikei dan sebelah barat dengan Kecamatan Katingan Hulu.</p>	<p><i>Major village of Petak Malai Subdistrict is Tumbang Baraoi. With a total area of 2997.93 Km². Bordered north with the Kalimantan Barat Province, east to the Gunung Mas Regency, south with Sanaman Mantikei Subdistrict, and west with Katingan Hulu Subdistrict.</i></p>
<p>Kecamatan Petak Malai terdiri atas 7 desa. Semua desa merupakan desa bukan tepi laut dan berupa dataran.</p>	<p><i>Petak Malai subdistrict consists of 7 villages. All villages is the village sub instead of the waterfront and the form of the plains.</i></p>
<p>Kecamatan Petak Malai ini dilintasi oleh Sungai Samba, Sungai Baraoi, Sungai Tangoi, Sungai Pasaoi, dan Sungai Habangoi.</p>	<p><i>Subdistrict Petak Malai is crossed by Samba River, Baraoi River, Tangoi river, Pasaoi River and Habangoi River</i></p>

Gambar
Figure 1

Luas Kecamatan Petak Malai dibandingkan dengan kecamatan lainnya, 2018

Total Area of Petak Malai Subdistrict compared to other subdistricts, 2018

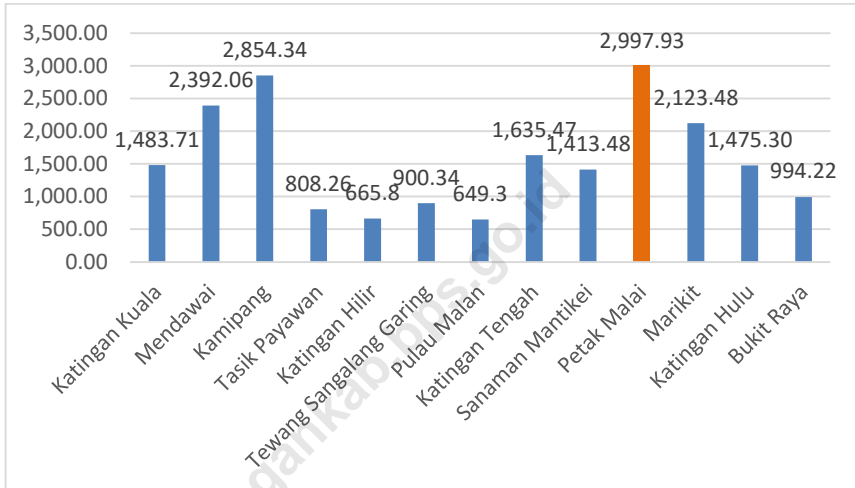

Sumber: Sekertaris Daerah Kabupaten Katingan

Source: Regional Secretary of Katingan Regency

1.1 Keadaan Geografi/*Geography Condition*

Tabel 1.1.1 **Batas Wilayah Kecamatan Petak Malai**
Table *Borderline of Petak Malai Subdistrict*

Arah Mata Angin	Batas Wilayah
<i>(1)</i>	<i>Borderline</i>
<i>(1)</i>	<i>(2)</i>
Utara <i>North</i>	Provinsi Kalimantan Barat
Timur <i>East</i>	Kabupaten Gunung Mas
Selatan <i>South</i>	Kecamatan Sanaman Mantikei
Barat <i>West</i>	Kecamatan Katingan Hulu

Sumber: Kantor Kecamatan *Petak Malai*

Source: Petak Malai Subdistrict Office

Tabel 1.1.2 **Letak dari Permukaan Laut Per Desa/Kelurahan Di Kecamatan Petak Malai, 2018**
Table 1.1.2 Geographical Position by Village/Kelurahan at Petak Malai Subdistrict, 2018

	Desa/Kelurahan <i>Village/Kelurahan</i>	Letak <i>Position</i>	
		Pantai <i>Coastal Area</i>	Bukan Pantai <i>Non-Coastal Area</i>
	(1)	(2)	(3)
1	Tumbang Baraoi	-	✓
2	Batu Tukan	-	✓
3	Tumbang Tangoi	-	✓
4	Tumbang Jala	-	✓
5	Batu Badak	-	✓
6	Nusa Kutau	-	✓
7	Tumbang Habangoi	-	✓

Sumber: Kantor Kecamatan Petak Malai

Source: Petak Malai Subdistrict Office

Tabel 1.1.3
Keadaan Topografi Desa/Kelurahan di Kecamatan Petak Malai, 2018
Table 1.1.3 Topographical of Village/Kelurahan at Petak Malai Subdistrict, 2018

	Desa/Kelurahan <i>Village/Kelurahan</i>	Lereng/Puncak <i>Slope/Peak</i>	Lembah <i>Valley</i>	Dataran <i>Flatland</i>
	(1)	(2)	(3)	(4)
1	Tumbang Baraoi	-	-	✓
2	Batu Tukan	-	-	✓
3	Tumbang Tangoi	-	-	✓
4	Tumbang Jala	-	-	✓
5	Batu Badak	-	-	✓
6	Nusa Kutau	-	-	✓
7	Tumbang Habangoi	-	-	✓

Sumber: Kantor Kecamatan Petak Malai

Source: Petak Malai Subdistrict Office

Nama Sungai yang Melintas di Tiap Desa di Kecamatan Petak Malai, 2018

Tabel

1.1.4

Table

Name of River Which Traverse in Each Village at Petak Malai Subdistrict, 2018

	Desa/Kelurahan <i>Village/Kelurahan</i>	Nama Sungai <i>Name of River</i>
	(1)	(2)
1	Tumbang Baraoi	Sungai Rawu, Sungai Baraoi dan Sungai Samba
2	Batu Tukan	Sungai Baraoi, Sungai Rawu, Sungai Rangatej, Sungai Punyuk
3	Tumbang Tangoi	Sungai Baraoi dan Sungai Tangoi
4	Tumbang Jala	Sungai Samba
5	Batu Badak	Sungai Samba
6	Nusa Kutau	Sungai Samba, Sungai Karitan, dan Sungai Talunei
7	Tumbang Habangoi	Sungai Habangoi dan Sungai Pasaoi

Sumber: Kantor Kecamatan Petak Malai

Source: Petak Malai Subdistrict Office

PEMERINTAHAN

GOVERNMENT

KECAMATAN PETAK MALAI *

Desa / Kelurahan : **

7

RT***

15

RW****

6

**Petak Malai Subdistrict*

***Villages*

****Neighborhood Groups*

*****Community Groups*

PENJELASAN TEKNIS

TECHNICAL NOTES

- 1 Secara administratif, **sistem pemerintahan** di kabupaten/kota dibagi menjadi 2 macam: desa dan kelurahan.
 - 2 **Desa** adalah satuan wilayah yang ditempati oleh sejumlah penduduk sebagai kesatuan masyarakat termasuk di dalamnya kesatuan masyarakat hukum yang mempunyai organisasi pemerintahan terendah dan langsung di bawah camat serta berhak menyelenggarakan rumah tangga sendiri dalam ikatan negara kesatuan Republik Indonesia (RI). Ciri utama desa adalah kepala desanya dipilih oleh masyarakat setempat.
 - 3 **Kelurahan** adalah satuan wilayah yang ditempati oleh sejumlah penduduk yang mempunyai organisasi pemerintahan terendah langsung di bawah camat dan tidak berhak menyelenggarakan rumah tangga sendiri. Ciri utama kelurahan adalah kepala kelurahannya (lurah) sebagai pegawai negeri dan tidak dipilih oleh rakyat.
- 1 *Administratively, **the system of district / city** is divided into 2 types: rural and urban.*
 - 2 ***The village** is a unit of area occupied by a number of people as the unity of the community including the legal community unit which has the lowest administration organization and directly under the district head and the right to conduct his own household in the bonds of the unitary Republic of Indonesia (RI). The main characteristic of the village is the village chief chosen by the local community.*
 - 3 ***Kelurahan** is a unit of area occupied by a population that has the lowest administration organization directly under the district and not the right to conduct his own household. The main characteristic of the village is the head of his village (headman) as a public servant and not elected by the people.*

- 4 **Pegawai Negeri Sipil (PNS)** merupakan unsur pemerintahan yang menjalankan tugas dan fungsi sebagai pelayan masyarakat dan menjalankan kegiatan operasional / rutin tata pemerintahan. PNS Kabupaten Katingan merupakan PNS yang penggajiannya dibebankan pada APBD Kabupaten Katingan.
- 4 **Civil Servants** is an element of governmental duties and functions as public servants and operating activities / routine governance. Katingan civil servants are civil servants whose remuneration is charged to the budget Katingan.

<https://katingankab.bps.go.id>

ULASAN	DESCRIPTION
<p>Kabupaten Katingan dibentuk berdasarkan Undang-Undang No. 5 Tahun 2002 tentang Pembentukan Delapan (8) kabupaten/kota pemekaran di Provinsi Kalimantan Tengah. Pada tahun 2015, secara definitif Kabupaten Katingan terdiri atas 13 kecamatan, 154 desa, dan 7 kelurahan.</p>	<p><i>Katingan Regency was formed based on Law No. 5 2002 on the establishment of Eight (8) regencies/ municipalities expansion in Kalimantan Tengah province. In 2015, definitively Katingan consists of 13 districts, 154 villages, and 7 kelurahan.</i></p>
<p>Kabupaten Katingan terbagi menjadi 13 kecamatan, salah satunya adalah Kecamatan Petak Malai. Kecamatan Petak Malai beribukota di Desa Tumbang Baraoi dan memiliki 7 desa.</p>	<p><i>Katingan divided into 13 districts, which one is the Petak Malai Subdistrict. Petak Malai Subdistrict capitalized in Tumbang Baraoi which has 7 villages.</i></p>

Gambar
Figure 2

Pagu Dana Desa Menurut Desa/Kelurahan di Kecamatan Petak Malai (Juta Rupiah), 2018
Ceiling of Village Funds According to Village in Petak Malai Subdistrict (Rupiah), 2018

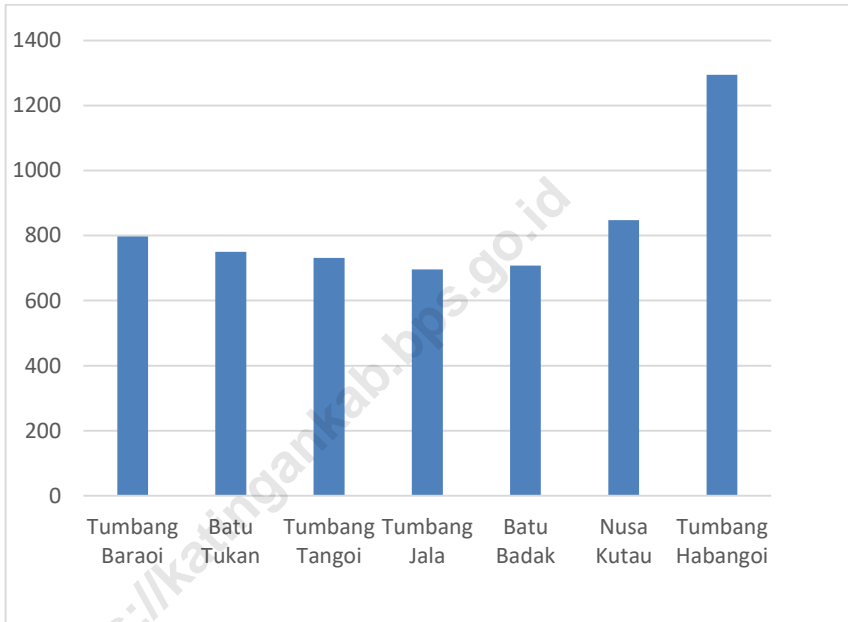

Sumber : Dinas Pemberdayaan Masyarakat dan Pemerintah Desa Kabupaten Katingan

Source: *Department of Community Empowerment and Village Government of Katingan Regency*

2.1 Pemerintah/*Government*

Tabel 2.1.1 Nama Camat/Lurah dan Kepala Desa di Kecamatan Petak Malai, 2018
Name of Camat/Lurah and Village Head in Petak Malai Subdistrict, 2018

Desa/Kelurahan/Kecamatan <i>Village/Kelurahan/Subdistrict</i>		Nama Kepala Desa/Lurah/Camat
(1)	(2)	(3)
1	Tumbang Baraoi	Setiawan (PJ)
2	Batu Tukan	Rangkap
3	Tumbang Tangoi	Revolosias Yahya
4	Tumbang Jala	Tabung
5	Batu Badak	Jali Badrun
6	Nusa Kutau	Martinus
7	Tumbang Habangoi	Benhur, S.PD (PJ)
Petak Malai		Kusuma Jaya, SE

Sumber: Kantor Kecamatan *Petak Malai*

Source: *Petak Malai Subdistrict Office*

Jumlah Desa/Kelurahan, Dusun, UPT, Rukun Tetangga (RT), dan Rukun Warga (RW) di Kecamatan Petak Malai, 2018

Tabel 2.1.2
Table

Number of Lowest Governmental Administrative Regions in Petak Malai Subdistrict, 2018

Uraian <i>Description</i>	Petak Malai
(1)	(2)
Ibukota Kecamatan <i>Capital City</i>	Tumbang Baraoi
Jumlah Kelurahan <i>Number of Kelurahan</i>	-
Jumlah Desa <i>Number of Villages</i>	7
Jumlah Dusun <i>Number of Hamlets</i>	-
Jumlah UPT <i>Number of Transmigration Settlement Units</i>	-
Jumlah RT <i>Number of Neighbourhood Groups</i>	15
Jumlah RW <i>Number of Community Groups</i>	6

Sumber: Kantor Kecamatan Petak Malai

Source: Petak Malai Subdistrict Office

Tabel
Table 2.1.3 **Jumlah Rukun Tetangga (RT) dan Rukun Warga (RW) Per Desa/Kelurahan di Kecamatan Petak Malai, 2018**
Number of Neighbourhood Groups and Community Groups by Village/Kelurahan in Petak Malai Subdistrict, 2018

	Desa/Kelurahan Village/Kelurahan	Status / Status:	Rukun Warga (R W)	Rukun Tetangga (R T)
		1 : Desa / Village	Community Groups	Neighbourhood Groups
	(1)	2 : Kelurahan / Kelurahan	(3)	(4)
1	Tumbang Baraoi	1	1	3
2	Batu Tukan	1	1	2
3	Tumbang Tangoi	1	1	2
4	Tumbang Jala	1	1	2
5	Batu Badak	1	-	1
6	Nusa Kutau	1	1	2
7	Tumbang Habangoi	1	1	3

Sumber: Kantor Kecamatan *Petak Malai*

Source: *Petak Malai Subdistrict Office*

Tabel 2.1.4 Keberadaan Kantor Desa/Kelurahan di Kecamatan Petak Malai, 2018
Table 2.1.4 Availability of Village Hall and Village Office in Petak Malai Subdistrict, 2018

	Desa/Kelurahan <i>Village/Kelurahan</i>	Balai Desa <i>Village Hall</i>	Kantor Desa <i>Village Office</i>	Kantor Kelurahan <i>District Office</i>
	(1)	(2)	(3)	(4)
1	Tumbang Baraoi	✓	✓	-
2	Batu Tukan	-	✓	-
3	Tumbang Tangoi	-	-	-
4	Tumbang Jala	-	✓	-
5	Batu Badak	-	-	-
6	Nusa Kutau	-	-	-
7	Tumbang Habangoi	✓	-	-

Sumber: Kantor Kecamatan Petak Malai

Source: Petak Malai Subdistrict Office

**Keberadaan BPD/Dewan Kelurahan Per Desa/Kelurahan
di Kecamatan Petak Malai, 2018**

Tabel

Table 2.1.5 *Availability of Village Consultation Board/Kelurahan Council by Village/Kelurahan in Petak Malai Subdistrict, 2018*

	Desa/Kelurahan <i>Village/Kelurahan</i>	Badan Permusyawaratan Desa (BPD) <i>Village Consultation Board</i>		Dewan Kelurahan <i>Kelurahan Council</i>	
		Ada	Tidak Ada	Ada	Tidak Ada
		<i>Available</i>	<i>Not Available</i>	<i>Available</i>	<i>Not Available</i>
(1)	(2)	(3)	(4)	(5)	
1	Tumbang Baraoi	✓	-	-	✓
2	Batu Tukan	✓	-	-	✓
3	Tumbang Tangoi	✓	-	-	✓
4	Tumbang Jala	✓	-	-	✓
5	Batu Badak	✓	-	-	✓
6	Nusa Kutau	✓	-	-	✓
7	Tumbang Habangoi	✓	-	-	✓

Sumber: Kantor Kecamatan *Petak Malai*

Source: *Petak Malai Subdistrict Office*

Tabel **2.1.6** **Jumlah Pegawai pada Kantor Kecamatan Petak Malai Menurut Jenis Kelamin dan Pendidikan Terakhir, 2018**
Table **2.1.6** **Number of Employees at the Petak Malai Subdistrict Office by sex and Last Education, 2018**

Pendidikan Terakhir	Laki-Laki Male	Perempuan Female
(1)	(2)	(3)
SD	-	-
SMP	-	-
SMA	1	-
Diploma I/II/III	4	-
DIV/S1	3	-
S2/S3	-	-
Jumlah	8	-

Sumber: Kantor Kecamatan *Petak Malai*

Source: *Petak Malai Subdistrict Office*

Tabel
Table

2.1.7

Pagu Dana Desa Menurut Desa/Kelurahan di Kecamatan Petak Malai (Rupiah), 2016-2018

Ceiling of Village Funds According to Village in Petak Malai Subdistrict (Rupiah), 2016-2018

	Desa/Kelurahan Village/Kelurahan	2016	2017	2018
	(1)	(2)	(3)	(4)
1	Tumbang Baraoi	602 027 000	765 982 000	797 074 000
2	Batu Tukan	599 716 000	763 089 000	749 876 000
3	Tumbang Tangoi	601 770 000	765 660 000	731 677 000
4	Tumbang Jala	600 391 000	763 933 700	696 257 000
5	Batu Badak	589 275 000	750 022 000	707 894 000
6	Nusa Kutau	612 324 000	778 869 000	847 490 000
7	Tumbang Habangoi	612 977 000	779 686 000	1 293 902 000

Keterangan :

* = Kelurahan

Sumber : Dinas Pemberdayaan Masyarakat dan Pemerintah Desa Kabupaten Katingan

Source: *Department of Community Empowerment and Village Government of Katingan Regency*

Tabel
Table**2.1.8****Anggaran Kecamatan Petak Malai, 2017-2018**
Budget Petak Malai Subdistrict (Rupiah), 2017-2018

	Uraian	2017	2018
	(1)	(2)	(3)
1	Belanja Tidak Langsung	675 526 526,00	1 152 577 258,00
	Belanja Pegawai	675 526 526,00	1 152 577 258,00
2	Belanja Langsung	918 304 450,00	1 103 569 763,00
	Belanja Pegawai	55 340 000,00	48 000 000,00
	Belanja Barang dan Jasa	522 844 450,00	697 229 763,00
	Belanja Modal	340 120 000,00	358 340 000,00
	Petak Malai	1 593 831 012,00	2 256 147 021,00

Sumber : Badan Pengelola Keuangan dan Aset Daerah Kabupaten Katingan

Source : *Regional Financial and Asset Management Agency of Katingan Regency*

Tabel 2.1.8 Realisasi Anggaran Kecamatan Petak Malai, 2017-2018
Table Realization Petak Malai Subdistrict (Rupiah), 2017-2018

Uraian		2017	2018
(1)		(2)	(3)
1	Belanja Tidak Langsung	640 550 046,00	898 690 352,00
	Belanja Pegawai	640 550 046,00	898 690 352,00
2	Belanja Langsung	916 902 200,00	1 099 171 111,00
	Belanja Pegawai	55 264 00,00	47 800 000,00
	Belanja Barang dan Jasa	522 375 200,00	693 898 400,00
	Belanja Modal	339 263 000,00	357 472 711,00
Petak Malai		1 557 452 246,00	1 997 861 463,00

Sumber : Badan Pengelola Keuangan dan Aset Daerah Kabupaten Katingan

Source : *Regional Financial and Asset Management Agency of Katingan Regency*

PENDUDUK

POPULATION

JUMLAH PENDUDUK MENURUT JENIS KELAMIN* KECAMATAN PETAK MALAI

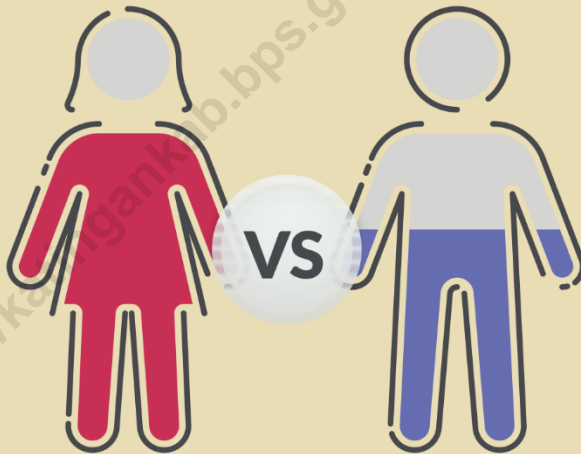

Perempuan
Female

1 872

Laki-Laki
Male

2 214

**Total Population by Gender in
Petak Malai Subdistrict*

PENJELASAN TEKNIS

TECHNICAL NOTES

- 1 **Sumber utama data kependudukan** adalah sensus penduduk yang dilaksanakan setiap sepuluh tahun sekali. Sensus penduduk telah dilaksanakan sebanyak enam kali sejak Indonesia merdeka, yaitu tahun 1961, 1971, 1980, 1990, 2000, dan 2010.

Di dalam sensus penduduk, pencacahan dilakukan terhadap seluruh penduduk yang berdomisili di wilayah teritorial Indonesia termasuk warga negara asing kecuali anggota korps diplomatik negara sahabat beserta keluarganya.

Metode pengumpulan data dalam sensus dilakukan dengan wawancara antara petugas sensus dengan responden dan juga melalui e-census. Pencatatan penduduk menggunakan konsep usual residence, yaitu konsep di mana penduduk biasa bertempat tinggal.

- 1 **The main source of demographic data** is population census, which is conducted every ten years. Population Census has been conducted six times since Indonesia's independence: 1961, 1971, 1980, 1990, 2000, and 2010.

The population census enumerates all residents who domicile in the entire territory of Indonesia including foreign citizens except the diplomatic corps members and their families.

The method of data collection in a population census involves interviewing respondents and conducting e-census. Enumeration of the population uses the concept of "usual residence", which is the concept of "places where people usually live".

Bagi penduduk yang bertempat tinggal tetap dicacah di mana mereka biasa tinggal, sedangkan untuk penduduk yang tidak bertempat tinggal tetap dicacah di tempat di mana mereka ditemukan petugas sensus pada malam 'Hari Sensus'. Termasuk penduduk yang tidak bertempat tinggal tetap adalah tuna wisma, awak kapal berbendera Indonesia, penghuni perahu/rumah apung, masyarakat terpencil/terasing, dan pengungsi. Bagi mereka yang mempunyai tempat tinggal tetap dan sedang bepergian ke luar wilayah lebih dari enam bulan, tidak dicacah di tempat tinggalnya, tetapi dicacah di tempat tujuannya.

Untuk tahun yang tidak dilaksanakan sensus penduduk, data kependudukan diperoleh dari hasil proyeksi penduduk. Proyeksi penduduk merupakan suatu perhitungan ilmiah yang didasarkan pada asumsi dari komponen-komponen perubahan penduduk, yaitu kelahiran, kematian, dan migrasi. Proyeksi penduduk Indonesia 2010–2035 menggunakan data dasar penduduk hasil SP2010.

- 2 **Penduduk Indonesia** adalah semua orang yang berdomisili di wilayah teritorial Indonesia selama 6 bulan atau lebih dan atau mereka yang berdomisili kurang dari 6 bulan tetapi bertujuan menetap.

De jure was applied to the permanent residents, while de facto was applied to non-permanent residents. The permanent residents were enumerated in place where they normally live, the non-permanent residents were enumerated where they were found by the enumerators, on the night of 'Census Date'. The non permanent residents include homeless people, ship crew, boat people, remote area community, and internally displaced persons. Those who had permanent residence and had been traveling away from their home for six months or more were not enumerated in their permanent place, but in the place where they were during the census.

For the periods where the population census is not conducted, population projection is done to estimate population during those years. The population projection is an estimate based on the demographic components, such as birth, death, and migration. Indonesia's 2010–2035 population projection used the 2010 Population Census as the base population.

- 2 *The population of Indonesia are all residents of the entire territory of Indonesia who have stayed for six months or longer, and those who intended to stay more than six months even though their length of stay is less than six months.*

- | | |
|---|---|
| <p>3 Laju pertumbuhan penduduk adalah angka yang menunjukkan persentase penambahan penduduk dalam jangka waktu tertentu.</p> | <p>3 <i>The growth rate of population</i> is the number that show percentage of population growth within a specified period.</p> |
| <p>4 Kepadatan penduduk adalah rasio banyaknya penduduk per kilometer persegi.</p> | <p>4 <i>Population density</i> is ratio of population per square kilometer.</p> |
| <p>5 Rasio jenis kelamin adalah perbandingan antara penduduk laki-laki dan penduduk perempuan pada suatu wilayah dan waktu tertentu. Biasanya dinyatakan dengan banyaknya penduduk laki-laki untuk 100 penduduk perempuan.</p> | <p>5 <i>Sex ratio</i> is the ratio of males population to females population in a given area and time, usually expressed as the number of males for every 100 females.</p> |
| <p>6 Distribusi penduduk adalah pola persebaran penduduk di suatu wilayah, baik berdasarkan batas-batas geografis maupun berdasarkan batas-batas administrasi pemerintahan.</p> | <p>6 <i>Population distribution</i> is the pattern of population distribution in an area, either by geographic boundaries or by government administrative boundaries.</p> |
| <p>7 Komposisi penduduk adalah pola persebaran penduduk menurut karakteristiknya, contoh: penduduk menurut kelompok umur, penduduk menurut jenis kelamin</p> | <p>7 <i>Population composition</i> is the pattern of population distribution by its characteristics, example: population by age group, population by sex.</p> |

- 8 **Rumah tangga** adalah seseorang atau sekelompok orang yang mendiami sebagian atau seluruh bangunan fisik/sensus dan biasanya tinggal bersama serta pengelolaan makan dari satu dapur. Yang dimaksud makan dari satu dapur adalah jika pengurusan kebutuhan sehari-harinya dikelola bersama-sama menjadi satu.
- 8 **Household** is an individual or group of people living in a physical/census building unit or part of it and usually commit on a common provision for food and other essentials of living. Common provision for food means one organizing daily needs for all of household members.
- 9 **Anggota rumah tangga** adalah semua orang yang biasanya bertempat tinggal di suatu rumah tangga, baik yang berada di rumah pada waktu pencacahan maupun yang sementara tidak ada.
- 9 **Household member** are those who usually lives in a household regardless of their location at the time of enumeration.
- 10 **Rata-rata anggota rumah tangga** adalah angka yang menunjukkan rata-rata jumlah anggota rumah tangga per rumah tangga.
- 10 **Average household size** is the average number of household members per household.

ULASAN	DESCRIPTION
<p>Jumlah penduduk Kecamatan Petak Malai pada tahun 2018 mencapai 4.086 jiwa, yang terdiri atas 2.214 penduduk laki-laki dan 1.872 penduduk perempuan. Kecamatan Petak Malai merupakan kecamatan yang jumlah penduduknya terkecil kedua dari kecamatan Bukit Raya.</p>	<p><i>The population of Petak Malai Subdistrict in 2018 reached 4,086, consisting of 2,214 male residents and 1,872 female residents. Petak Malai Sub-district is the second smallest sub-district from Bukit Raya subdistrict.</i></p>
<p>Jumlah penduduk Kecamatan Petak Malai pada tahun 2018 mengalami kenaikan dari tahun sebelumnya, terlihat dari laju pertumbuhan yang bernilai positif, yaitu sebesar 0,79 persen.</p>	<p><i>The population of Petak Malai Subdistrict in 2018 experienced an increase from the previous year, as seen from the positive growth rate of 0.79 percent.</i></p>
<p>Secara umum, jumlah penduduk laki-laki lebih banyak dibandingkan jumlah penduduk perempuan. Hal ini ditunjukkan oleh Sex Ratio yang nilainya lebih besar dari 100. Pada tahun 2018, untuk setiap 100 penduduk perempuan terdapat sekitar 118 penduduk laki-laki di Kecamatan Petak Malai.</p>	<p><i>In general, the male population is more than the female population. This was demonstrated by Sex Ratio whose value was greater than 100. In 2018, for every 100 female population there were around 118 male residents in Petak Malai Subdistrict.</i></p>

Gambar 3 Piramida Penduduk Kecamatan Petak Malai, 2018
Figure 3 Population Pyramid of Petak Malai Subdistrict, 2018

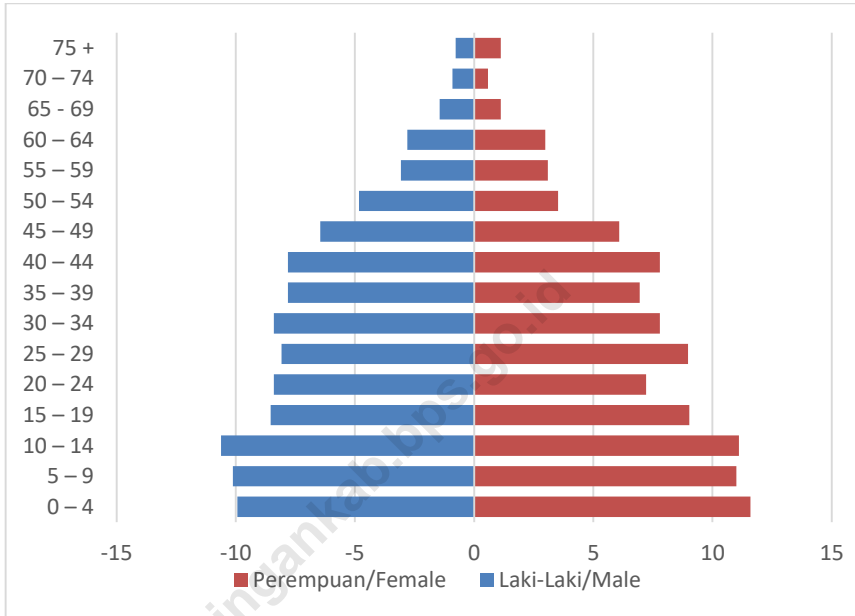

Sumber: Proyeksi Penduduk Kabupaten/Kota Provinsi Kalimantan Tengah 2010-2020
 Source: Population Projection of Regency / Municipality in Kalimantan Tengah Province 2010-2020

3.1 Penduduk/*Population*

Tabel 3.1.1
Table 3.1.1
Banyaknya Penduduk Menurut Desa dan Jenis Kelamin di Kecamatan Petak Malai, 2018
Population by Village and Sex in Petak Malai Subdistrict, 2018

Desa <i>Village</i>	Penduduk (jiwa)/ <i>Population (person)</i>			Rasio Jenis Kelamin <i>Sex Ratio</i>
	Laki-Laki <i>Male</i>	Perempuan <i>Female</i>	Jumlah <i>Total</i>	
(1)	(2)	(3)	(4)	(5)
1 Tumbang Baraoi	339	287	626	118
2 Batu Tukan	235	194	429	121
3 Tumbang Tangoi	385	264	649	146
4 Tumbang Jala	474	455	929	104
5 Batu Badak	89	94	183	95
6 Nusa Kutau	291	214	505	136
7 Tumbang Habangoi	401	364	765	110
Petak Malai	2 214	1 872	4 086	118

Sumber: Proyeksi Penduduk Kabupaten/Kota Provinsi Kalimantan Tengah 2010-2020

Source: *Population Projection of Regency / Municipality in Kalimantan Tengah Province 2010-2020*

**Jumlah Penduduk dan Tingkat Pertumbuhannya
Menurut Desa/Kelurahan di Kecamatan Petak Malai,
2017-2018**

Tabel
Table **3.1.2**

*Number of Population and Annual Population Growth
Rate by Village/Kelurahan in Petak Malai Subdistrict,
2017-2018*

	Desa/Kelurahan <i>Village/Kelurahan</i>	2017	2018	Tingkat Pertumbuhan/Annual <i>Population Growth Rate (%)</i>
	(1)	(2)	(3)	(4)
1	Tumbang Baraoi	621	626	0,81
2	Batu Tukan	425	429	0,94
3	Tumbang Tangoi	644	649	0,78
4	Tumbang Jala	922	929	0,76
5	Batu Badak	181	183	1,10
6	Nusa Kutau	502	505	0,60
7	Tumbang Habangoi	759	765	0,79
	Petak Malai	4 054	4.086	0,79

Sumber: Proyeksi Penduduk Kabupaten/Kota Provinsi Kalimantan Tengah 2010-2020

Source: Population Projection of Regency / Municipality in Kalimantan Tengah Province 2010-2020

Tabel
Table **3.1.3**

Jumlah Penduduk Menurut Kelompok Umur dan Jenis Kelamin di Kecamatan Petak Malai, 2018

Number of Population by Age and Sex in Petak Malai Subdistrict, 2018

Kelompok Umur <i>Age Group</i>	Penduduk (jiwa) <i>Population (person)</i>		
	Laki-Laki <i>Male</i>	Perempuan <i>Female</i>	Jumlah <i>Total</i>
(1)	(2)	(3)	(4)
0 – 4	220	217	437
5 – 9	224	206	430
10 – 14	235	208	443
15 – 19	189	169	358
20 – 24	186	135	321
25 – 29	179	168	347
30 – 34	186	146	332
35 – 39	173	130	303
40 – 44	173	146	319
45 – 49	143	114	257
50 – 54	107	66	173
55 – 59	68	58	126
60 – 64	62	56	118
65 – 69	32	21	53
70 – 74	20	11	31
75 +	17	21	38
Jumlah/Total	2 214	1 872	4 086

Sumber: Proyeksi Penduduk Kabupaten/Kota Provinsi Kalimantan Tengah 2010-2020

Source: Population Projection of Regency / Municipality in Kalimantan Tengah Province 2010-2020

SOSIAL DAN KESEJAHTERAAN RAKYAT

SOCIAL AND WELFARE

PERSENTASE DESA/KELURAHAN TERDAPAT LISTRIK PLN* KECAMATAN PETAK MALAI

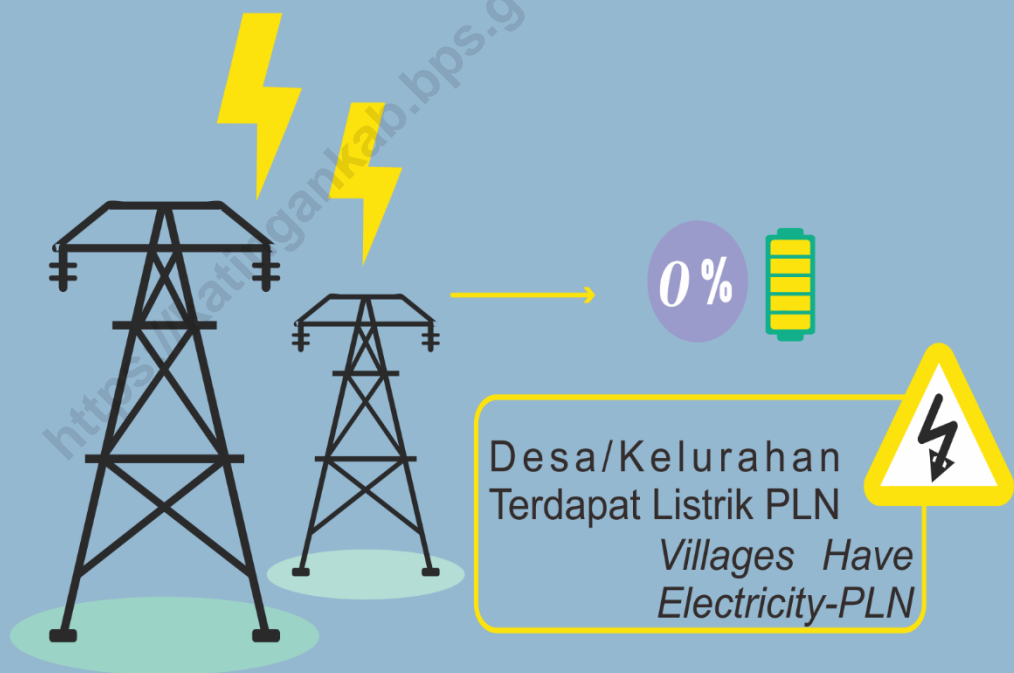

**Percentage of Villages That Have Electricity-PLN in
Petak Malai Subdistrict*

PENJELASAN TEKNIS

- 1 **Jenjang Pendidikan di Indonesia** terdiri atas 1) pendidikan formal, 2) pendidikan nonformal, dan 3) pendidikan informal yang ketiganya dapat saling melengkapi dan memperkaya (Undang-Undang No. 20 Tahun 2013 tentang sistem Pendidikan Nasional).

- 2 **Jenjang Pendidikan Formal** terdiri atas pendidikan dasar, pendidikan menengah, dan pendidikan tinggi. Jenis Pendidikan yang diajarkan mencakup pendidikan umum, pendidikan kejuruan, akademik, profesi, vokasi, keagamaan, dan khusus.
 - a. Pendidikan Dasar berbentuk Sekolah Dasar (SD) atau bentuk lain yang sederajat serta Sekolah Menengah Pertama (SMP) atau bentuk lain sederajat.
 - b. Pendidikan Menengah berbentuk Sekolah Menengah Atas (SMA), Sekolah dan , atau bentuk lain yang sederajat.
 - c. Pendidikan Tinggi merupakan jenjang pendidikan setelah pendidikan menengah yang mencakup program pendidikan diploma, sarjana, magister, spesialis, dan doktor yang diselenggarakan oleh perguruan tinggi. Perguruan tinggi dapat berbentuk akademi, politeknik, sekolah

TECHNICAL NOTES

- 1 ***The Education System in Indonesia*** consists of 1) a formal education, 2) non-formal education, and 3) informal education that all three can be complementary and enriching (Law No. 20 Year 2013 about The National Education System).

- 2 ***The Formal Education Level*** consists of primary education, secondary education, and high education. The kind of education that taught consists of general education, vocational education, academic, professional, religious, and specific education.
 - a. *The Primary Education* consists of Elementary School or other equivalent forms and Junior High School or other equivalent forms.
 - b. *The Secondary Education* consists of the senior high school, and Vocational School, or other equivalent forms.
 - c. *The High Education* consists of the education level after the secondary education taht consists of diplomas, bachelor, master, specialist, and doctoral degrees taht are held by the college. The colleges can be academy, polytechnic, high school, institute, or university.

tinggi, institut, atau universitas.

- 3 **Rumah Sakit** adalah tempat pemeriksaan dan perawatan kesehatan, biasanya berada di bawah pengawasan dokter/ tenaga medis, yang melayani penderita yang sakit untuk berobat rawat jalan atau rawat inap.
- 3 **Hospital** is a place for health check, usually controlled/ supervised by doctors/ medical personnel to serve the ill patients to get out patient or inpatient treatment services.
- 4 **Puskesmas** (Pusat Kesehatan Masyarakat) adalah unit pelaksana teknis dinas kesehatan kabupaten/ kota yang mempunyai fungsi utama sebagaipenyelenggara pelayanan kesehatan tingkat pertama. Wilayah kerja puskesmas maksimal adalah satu kecamatan dan untuk dapat menjangkau wlayah kerjanya, puskesmas mempunya jaringan pelayanan yang meliputi unit Puskesmas Pembantu (Pustu), unit Puskesmas Keliling (Pusling), dan unit bidan desa/ komunitas (Peraturan Menteri Kesehatn RI No. 75 Tahun 2014 Tentang Pusat Kesehatan Masyarakat).
- 4 **Public Health Center** is technical implementation unit of regency health departement that have the primary function as a first-level health care providers. The working area standard of public health center is one district and to reach their working areas, public health centers have a service network covering subsidiary of public health center, mobile public health center units, and midwife units (Regulation of The Minister of Health of Indonesia Number 75 Year 2014 about Public Health Center).

- 5 **Apotek** adalah suatu tempat tertentu yang digunakan untuk melakukan pekerjaan kefarmasian, dan penyaluran/ penjualan obat atau bahan farmasi dan perbekalan kesehatan lainnya kepada masyarakat yang dikelola oleh tenaga apoteker (Peraturan Menteri Kesehatan RI No. 1332 Tahun 2002 tentang Perubahan Atas Peraturan Menteri Kesehatan RI No. 922/MENKES/ PER/X/1993 Tentang Ketentuan dan Tata Cara Pemberian Izin Apotek).
- 5 **Pharmacy** is a specific place taht is used for pharmaceutical jobs, and distribution/sale drugs/ pharmaceuticals and other medical supplies to people that are administered by trained pharmacist (Regulation of The Minister of Health of Indonesia Number 1332 Year 2002 about the Changes Of Regulation of The Minister of Health of Indonesia Number 922/MENKES/PER/X/1993 about Provision and Procedures for Administration of Licensed Pharmacies).

<https://katingankab.bps.go.id>

ULASAN	DESCRIPTION
<p>Kecamatan Petak Malai memiliki fasilitas pendidikan mulai dari Taman Kanak-kanak, Sekolah Dasar, Sekolah Menengah Pertama, Sekolah Menengah Atas. Jumlah Taman Kanak-kanak sebanyak 2 unit, SD sebanyak 8 unit, SMP sebanyak 4 unit, dan SMA sebanyak 1 unit.</p>	<p><i>Petak Malai District has educational facilities ranging from kindergartens, elementary schools, junior high schools, and senior high schools. The number of kindergartens is 2 units, elementary schools are 8 units, junior high schools are 4 units, and high schools are 1 unit.</i></p>
<p>Fasilitas kesehatan juga tersebar di setiap desa di Kecamatan Petak Malai, meliputi: 1 puskesmas di ibukota kecamatan yaitu desa Tumbang Baraoi, pustu di semua desa kecuali desa Tumbang Baraoi, untuk jumlah Dokter di Kecamatan Petak Malai hanya mempunyai 1 Dokter Umum.</p>	<p><i>Health facilities are also spread in every village in Petak Malai Subdistrict, including: 1 health center in the sub-district capital namely Tumbang Baraoi village, pustu in all villages except Tumbang Baraoi village, for the number of Doctors in Petak Malai Subdistrict having only 1 General Practitioner.</i></p>

Gambar
Figure

4

Banyaknya Guru dan Murid Menurut Jenjang Pendidikan di Kecamatan Petak Malai, 2018

Number of teacher and student by Educational Level in Petak Malai Subdistrict, 2018

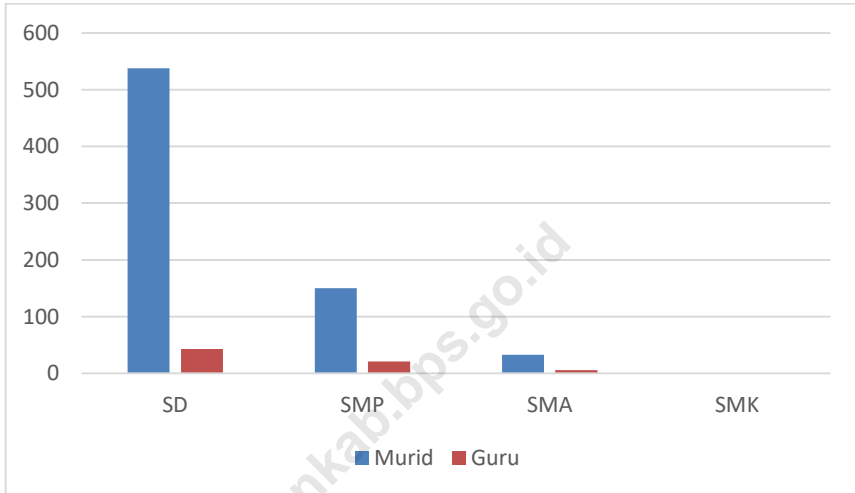

Sumber: Website Direktorat Jenderal Pendidikan Dasar dan Menengah Kementerian Pendidikan dan Kebudayaan

Source: Website of Directorate General of Primary and Secondary Education Ministry of Education and Culture

4.1 Pendidikan/Education**Keberadaan Fasilitas Sekolah Menurut Kelurahan/Desa dan Tingkat Pendidikan di Kecamatan Petak Malai, 2014 dan 2018****Tabel**
Table 4.1.1*Availability of Educational Facilities by village and Educational Level in Petak Malai Subdistrict, 2014 and 2018*

Desa Village	SD		SMP	
	Primary School		Junior High School	
	2014	2018	2014	2018
(1)	(2)	(3)	(4)	(5)
1 Tumbang Baraoi	✓	✓	✓	✓
2 Batu Tukan	✓	✓	-	-
3 Tumbang Tangoi	✓	✓	-	✓
4 Tumbang Jala	✓	✓	✓	✓
5 Batu Badak	✓	✓	-	-
6 Nusa Kutau	✓	✓	-	-
7 Tumbang Habangoi	✓	✓	✓	✓
Petak Malai	7	7	3	4

Lanjutan Tabel/*Continued Table 4.1.1*

	Desa <i>Village</i>	SMA		SMK	
		<i>Senior High School</i>		<i>Vocational School</i>	
		2014	2018	2014	2018
(1)	(6)	(7)	(8)	(9)	
1	Tumbang Baraoi	✓	✓	-	-
2	Batu Tukan	-	-	-	-
3	Tumbang Tangoi	-	-	-	-
4	Tumbang Jala	-	-	-	-
5	Batu Badak	-	-	-	-
6	Nusa Kutau	-	-	-	-
7	Tumbang Habangoi	-	-	-	-
Petak Malai		1	1	0	0

Lanjutan Tabel/*Continued Table* 4.1.1

	Desa <i>Village</i>	Perguruan Tinggi/ <i>University</i>	
		2014	2018
	(1)	(10)	(11)
1	Tumbang Baraoi	-	-
2	Batu Tukan	-	-
3	Tumbang Tangoi	-	-
4	Tumbang Jala	-	-
5	Batu Badak	-	-
6	Nusa Kutau	-	-
7	Tumbang Habangoi	-	-
	Petak Malai	0	0

Sumber : BPS, Pendataan Potensi Desa (Podes)

Source : BPS–Statistics Indonesia, *Village Potential Data Collection*

Jumlah Sekolah Negeri dan Swasta Menurut Jenjang Pendidikan Per Desa/Kelurahan Di Kecamatan Petak Malai, 2017/2018

Tabel
Table **4.1.2**

Number of State and Private Schools by Educational Level by Village/Kelurahan in Petak Malai Subdistrict, 2017/2018

	Desa/Kelurahan <i>Village/Kelurahan</i>	TK <i>Kindergarten</i>	SD <i>Primary School</i>	SMP <i>Junior High School</i>	SMA <i>Senior High School</i>	SMK <i>Vocational High School</i>
	(1)	(2)	(3)	(4)	(5)	(6)
1	Tumbang Baraoi	...	1	1	1	-
2	Batu Tukan	...	1	-	-	-
3	Tumbang Tangoi	...	1	1	-	-
4	Tumbang Jala	...	1	1	-	-
5	Batu Badak	...	1	-	-	-
6	Nusa Kutau	...	1	-	-	-
7	Tumbang Habangoi	...	1	1	-	-
	Petak Malai	1	7	4	1	0

Sumber: Website Direktorat Jenderal Pendidikan Dasar dan Menengah Kementerian Pendidikan dan Kebudayaan

Source: Website of Directorate General of Primary and Secondary Education Ministry of Education and Culture

Tabel 4.1.3 Jumlah Sekolah Dasar Menurut Jenisnya Per Desa/Kelurahan Di Kecamatan Petak Malai, 2017/2018
Number of Primary Schools by Type by Village/Kelurahan in Petak Malai Subdistrict, 2017/2018

	Desa/Kelurahan <i>Village/Kelurahan</i>	SD Negeri <i>State Primary School</i>	SD Swasta <i>Private Primary School</i>
	(1)	(2)	(3)
1	Tumbang Baraoi	1	-
2	Batu Tukan	1	-
3	Tumbang Tangoi	1	-
4	Tumbang Jala	1	-
5	Batu Badak	1	-
6	Nusa Kutau	1	-
7	Tumbang Habangoi	1	-
	Petak Malai	7	0

Sumber: Website Direktorat Jenderal Pendidikan Dasar dan Menengah Kementerian Pendidikan dan Kebudayaan

Source: Website of Directorate General of Primary and Secondary Education Ministry of Education and Culture

**Jumlah Sekolah Menengah Pertama Menurut Jenisnya
Per Desa/Kelurahan Di Kecamatan Petak Malai,
2017/2018**

Tabel 4.1.4*Table*

*Number of Junior High Schools by Type by
Village/Kelurahan in Petak Malai Subdistrict, 2017/2018*

Desa/Kelurahan <i>Village/Kelurahan</i>	SMP Negeri <i>State Junior High School</i>	SMP Swasta <i>Private Junior High School</i>
(1)	(2)	(3)
1 Tumbang Baraoi	1	-
2 Batu Tukan	-	-
3 Tumbang Tangoi	1	-
4 Tumbang Jala	1	-
5 Batu Badak	-	-
6 Nusa Kutau	-	-
7 Tumbang Habangoi	1	-
Petak Malai	4	0

Sumber: Website Direktorat Jenderal Pendidikan Dasar dan Menengah Kementerian Pendidikan dan Kebudayaan

Source: Website of Directorate General of Primary and Secondary Education Ministry of Education and Culture

Tabel 4.1.5 Jumlah Sekolah Menengah Atas Menurut Jenisnya Per Desa/Kelurahan Di Kecamatan Petak Malai, 2017/2018
Number of Senior High Schools by Type by Village/Kelurahan in Petak Malai Subdistrict, 2017/2018

	Desa/Kelurahan <i>Village/Kelurahan</i>	SMA Negeri <i>State Senior High School</i>	SMA Swasta <i>Private Senior High School</i>
	(1)	(2)	(3)
1	Tumbang Baraoi	1	-
2	Batu Tukan	-	-
3	Tumbang Tangoi	-	-
4	Tumbang Jala	-	-
5	Batu Badak	-	-
6	Nusa Kutau	-	-
7	Tumbang Habangoi	-	-
	Petak Malai	1	0

Sumber: Website Direktorat Jenderal Pendidikan Dasar dan Menengah Kementerian Pendidikan dan Kebudayaan

Source: Website of Directorate General of Primary and Secondary Education Ministry of Education and Culture

**Jumlah Sekolah Menengah Kejuruan Menurut
Jenisnya Per Desa/Kelurahan Di Kecamatan Petak
Malai, 2017/2018**

Tabel 4.1.6

Table

*Number of Vocational Senior High Schools by Type by
Village/Kelurahan in Petak Malai, 2017/2018*

	Desa/Kelurahan <i>Village/Kelurahan</i>	SMK Negeri <i>State Vocational Senior High School</i>	SMK Swasta <i>Private Vocational Senior High School</i>
	(1)	(2)	(3)
1	Tumbang Baraoi	-	-
2	Batu Tukan	-	-
3	Tumbang Tangoi	-	-
4	Tumbang Jala	-	-
5	Batu Badak	-	-
6	Nusa Kutau	-	-
7	Tumbang Habangoi	-	-
	Petak Malai	-	-

Sumber: Website Direktorat Jenderal Pendidikan Dasar dan Menengah Kementerian Pendidikan dan Kebudayaan

Source: Website of Directorate General of Primary and Secondary Education Ministry of Education and Culture

Tabel
Table

4.1.7

Jumlah Murid di Sekolah Negeri dan Swasta Menurut Jenjang Pendidikan Per Desa/Kelurahan Di Kecamatan Petak Malai, 2017/2018

Number of Students at State and Private Schools by Educational Level by Village/Kelurahan in Petak Malai Subdistrict, 2017/2018

	Desa/Kelurahan <i>Village/Kelurahan</i>	TK <i>Kindergarten</i>	SD <i>Primary School</i>	SMP <i>Junior High School</i>	SMA <i>Senior High School</i>	SMK <i>Vocational High School</i>
	(1)	(2)	(3)	(4)	(5)	(6)
1	Tumbang Baraoi	...	88	48	33	-
2	Batu Tukan	...	44	-	-	-
3	Tumbang Tangoi	...	57	13	-	-
4	Tumbang Jala	...	115	51	-	-
5	Batu Badak	...	23	-	-	-
6	Nusa Kutau	...	87	-	-	-
7	Tumbang Habangoi	...	124	38	-	-
	Petak Malai	37	538	150	33	-

Sumber: Website Direktorat Jenderal Pendidikan Dasar dan Menengah Kementerian Pendidikan dan Kebudayaan

Source: Website of Directorate General of Primary and Secondary Education Ministry of Education and Culture

**Jumlah Guru di Sekolah Negeri dan Swasta Menurut
Jenjang Pendidikan Per Desa/Kelurahan Di Kecamatan
Petak Malai, 2017/2018**

Tabel
Table

4.1.8

*Number of Teachers at State and Private Schools by
Educational Level by Village/Kelurahan in Petak Malai
Subdistrict, 2017/2018*

	Desa/Kelurahan <i>Village/Kelurahan</i>	TK <i>Kindergarten</i>	SD <i>Primary School</i>	SMP <i>Junior High School</i>	SMA <i>Senior Vocational High School</i>	SMK <i>High School</i>
	(1)	(2)	(3)	(4)	(5)	(6)
1	Tumbang Baraoi	...	7	9	6	-
2	Batu Tukan	...	4	-	-	-
3	Tumbang Tangoi	...	4	1	-	-
4	Tumbang Jala	...	8	6	-	-
5	Batu Badak	...	4	-	-	-
6	Nusa Kutau	...	7	-	-	-
7	Tumbang Habangoi	...	9	5	-	-
	Petak Malai	2	43	21	6	0

Sumber: Website Direktorat Jenderal Pendidikan Dasar dan Menengah Kementerian Pendidikan dan Kebudayaan

Source: Website of Directorate General of Primary and Secondary Education Ministry of Education and Culture

4.2 Kesehatan/Health

Keberadaan Sarana Kesehatan Menurut Kelurahan/Desa di Kecamatan Petak Malai, 2014 and 2018

Tabel 4.2.1
Table

Availability of Health Facilities by Kelurahan/Village in Petak Malai Subdistrict, 2014 and 2018

	Desa Village	Rumah Sakit Hospital		Rumah Sakit Bersalin Maternity Hospital	
		2014	2018	2014	2018
	(1)	(2)	(3)	(4)	(5)
1	Tumbang Baraoi	-	-	-	-
2	Batu Tukan	-	-	-	-
3	Tumbang Tangoi	-	-	-	-
4	Tumbang Jala	-	-	-	-
5	Batu Badak	-	-	-	-
6	Nusa Kutau	-	-	-	-
7	Tumbang Habangoi	-	-	-	-
	Petak Malai	0	0	0	0

Lanjutan Tabel/*Continued Table 4.2.1*

	Desa <i>Village</i>	Poliklinik <i>Polyclinic</i>		Puskesmas <i>Public Health Center</i>	
		2014 (6)	2018 (7)	2014 (8)	2018 (9)
1	Tumbang Baraoi	-	-	✓	✓
2	Batu Tukan	-	-	-	-
3	Tumbang Tangoi	-	-	-	-
4	Tumbang Jala	-	-	-	-
5	Batu Badak	-	-	-	-
6	Nusa Kutau	-	-	-	-
7	Tumbang Habangoi	-	-	-	-
Petak Malai		0	0	1	1

Lanjutan Tabel/*Continued Table* 4.2.1

Desa <i>Village</i>	Puskesmas Pembantu <i>Subsidiary of Public Health Center</i>		Apotek Pharmacy	
	2014 (10)	2018 (11)	2014 (12)	2018 (13)
1 Tumbang Baraoi	-	-	-	-
2 Batu Tukan	-	✓	-	-
3 Tumbang Tangoi	✓	✓	-	-
4 Tumbang Jala	✓	✓	-	-
5 Batu Badak	✓	✓	-	-
6 Nusa Kutau	✓	✓	-	-
7 Tumbang Habangoi	✓	✓	-	-
Petak Malai	5	6	-	-

Sumber : BPS, Pendataan Potensi Desa (Podes)

Source : BPS–Statistics Indonesia, Village Potential Data Collection

Jumlah Tenaga Kesehatan Per Desa/Kelurahan Di Kecamatan Petak Malai, 2018
Tabel 4.2.2 *Number of Health Workers by Village/Kelurahan in Petak Malai Subdistrict, 2018*

	Desa/Kelurahan <i>Village/Kelurahan</i>	Dokter Spesialis	Dokter Umum	Dokter Gigi	Perawat	Bidan
	(1)	(2)	(3)	(4)	(5)	(6)
1	Tumbang Baraoi	-	1	-	10	6
2	Batu Tukan	-	-	-	1	-
3	Tumbang Tangoi	-	-	-	-	2
4	Tumbang Jala	-	-	-	-	1
5	Batu Badak	-	-	-	1	-
6	Nusa Kutau	-	-	-	2	-
7	Tumbang Habangoi	-	-	-	2	1
	Petak Malai	0	1	0	16	10

Lanjutan Tabel/*Continued Table* 4.2.2

	Desa/Kelurahan <i>Village/Kelurahan</i>	Kesehatan Masyarakat	Kesehatan Lingkungan	Ahli Gizi	Tenaga Teknis Kefarmasian	Apoteker
	(1)	(2)	(3)	(4)	(5)	(6)
1	Tumbang Baraoi	2	1	2	2	-
2	Batu Tukan	-	-	-	-	-
3	Tumbang Tangoi	-	-	-	-	-
4	Tumbang Jala	-	-	-	-	-
5	Batu Badak	-	-	-	-	-
6	Nusa Kutau	-	-	-	-	-
7	Tumbang Habangoi	-	-	-	-	-
	Petak Malai	2	1	2	2	0

Sumber: Dinas Kesehatan Kabupaten Katingan

Source: *Department of Health of Katingan Regency*

Jumlah Rumah Sakit Umum, Rumah Sakit Khusus, dan Puskesmas Menurut Kelurahan/Desa di Kecamatan Petak Malai, 2017 dan 2018

Tabel

4.2.3

Table

Number of General Hospital, Special Hospital, and Public Health Center by Kelurahan/Village in Petak Malai Subdistrict, 2017 dan 2018

	Desa/Kelurahan <i>Village/Kelurahan</i>	Rumah Sakit Umum <i>General Hospital</i>		Rumah Sakit Khusus <i>Special Hospital</i>		Rumah Sakit Bersalin/ Rumah Bersalin <i>Maternity Hospital</i>		Puskesmas <i>Public Health Center</i>	
		2017	2018	2017	2018	2017	2018	2017	2018
		(2)	(3)	(4)	(5)	(6)	(7)	(8)	(9)
1	Tumbang Baraoi	-	-	-	-	-	-	-	-
2	Batu Tukan	-	-	-	-	-	-	-	-
3	Tumbang Tangoi	-	-	-	-	-	-	-	-
4	Tumbang Jala	-	-	-	-	-	-	-	-
5	Batu Badak	-	-	-	-	-	-	-	-
6	Nusa Kutau	-	-	-	-	-	-	-	-
7	Tumbang Habangoi	-	-	-	-	-	-	-	-
	Petak Malai	0	0	0	0	0	0	0	0

Lanjutan Tabel 4.2.2/Continued Table 4.2.2

	Desa/Kelurahan Village/Kelurahan	Klinik/Balai Kesehatan Medical Clinic		Posyandu Integrated Service Post		Polindes Village Maternity Cottage	
		2017 (10)	2018 (11)	2017 (12)	2018 (13)	2017 (14)	2018 (15)
1	Tumbang Baraoi	-	-	1	1	2	2
2	Batu Tukan	-	-	1	1	-	-
3	Tumbang Tangoi	-	-	1	1	-	-
4	Tumbang Jala	-	-	1	1	-	-
5	Batu Badak	-	-	1	1	-	-
6	Nusa Kutau	-	-	1	1	-	-
7	Tumbang Habangoi	-	-	1	1	-	-
Petak Malai		0	0	7	7	2	2

Sumber: Kantor Kecamatan *Petak Malai*Source: *Petak Malai Subdistrict Office*

Tabel 4.2.4 **Keberadaan Fasilitas Olah Raga di Kecamatan Petak Malai, 2018**
Table *Availability of Sport Facilities in Petak Malai Subdistrict, 2018*

Jenis Olah Raga	Keberadaan
(1)	(2)
Sepak Bola	✓
Bola Voli	✓
Bulu Tangkis	-
Bola Basket	-
Tenis Lapangan	-
Tenis Meja	-
Futsal	-
Renang	-
Bela Diri	-
Bilyar	-
Fitnes, Aerobik, dll	-

Sumber: Kantor Kecamatan Petak Malai

Source: Petak Malai Subdistrict Office

4.3 Social Lainnya/*Social and Other*

Tabel 4.3.1 Jumlah Tempat Ibadah di Kecamatan Petak Malai, 2018
Table 4.3.1 Number of Places of Worship in Petak Malai Subdistrict, 2018

	Desa/Kelurahan <i>Village/Kelurahan</i>	Masjid <i>Mosque</i>	Mushola <i>Pray Room</i>	Gereja Protestan <i>Protestant Church</i>	Gereja Katholik <i>Catholic Church</i>	Pura <i>Temple</i>	Vihara	Balai Basarah
	(1)	(2)	(3)	(4)	(5)	(6)	(7)	(8)
1	Tumbang Baraoi	-	-	2	-	-	-	1
2	Batu Tukan	-	-	-	-	-	-	-
3	Tumbang Tangoi	-	-	1	-	-	-	-
4	Tumbang Jala	-	-	1	-	-	-	-
5	Batu Badak	1	-	-	-	-	-	-
6	Nusa Kutau	1	-	-	-	-	-	-
7	Tumbang Habangoi	-	-	1	-	-	-	-
Petak Malai		2	0	5	0	0	0	1

Sumber: Kantor Kecamatan Petak Malai

Source: *Petak Malai Subdistrict Office*

Keberadaan Listrik PLN dan PDAM di Kecamatan Petak Malai, 2018

Tabel
Table

4.3.2

Availability of Electricity-PLN and PDAM in Petak Malai Subdistrict, 2018

	Desa/Kelurahan <i>Village/Kelurahan</i>	Listrik PLN	PDAM
	(1)	(2)	(3)
1	Tumbang Baraoi	-	-
2	Batu Tukan	-	-
3	Tumbang Tangoi	-	-
4	Tumbang Jala	-	-
5	Batu Badak	-	-
6	Nusa Kutau	-	-
7	Tumbang Habangoi	-	-

Sumber : Kantor Kecamatan *Petak Malai*

Source : *Petak Malai Subdistrict Office*

PERTANIAN DAN PETERNAKAN

AGRICULTURE AND LIVESTOCK

POPULASI UNGGAS MENURUT JENIS UNGGAS* KECAMATAN PETAK MALAI

12 700

Broilers
Ayam Pedaging



5 555

Native Chicken
Ayam Kampung



330

Duck
Itik



990

Manilla Duck
Itik Manila



**Poultry Population by Kind of Poultry in
Petak Malai Subdistrict*

PENJELASAN TEKNIS

TECHNICAL NOTES

1 **Tanaman sayuran dan buah-buahan semusim**

Tanaman sayuran semusim adalah tanaman sumber vitamin, garam mineral dan lain-lain yang dikonsumsi dari bagian tanaman yang berupa daun, bunga, buah, dan umbinya, yang berumur kurang dari satu tahun.

Tanaman buah-buahan semusim adalah tanaman sumber vitamin, garam mineral, dan lain-lain yang dikonsumsi dari bagian tanaman yang berupa buah, berumur kurang dari satu tahun, tidak berbentuk pohon/rumpun tetapi menjalar dan berbatang lunak.

2 **Tanaman buah-buahan dan sayuran tahunan**

Tanaman buah-buahan tahunan adalah tanaman sumber vitamin, garam mineral, dan lain-lain yang dikonsumsi dari bagian tanaman yang berupa buah dan merupakan tanaman tahunan.

Tanaman sayuran tahunan adalah tanaman sumber vitamin, garam mineral, dan lain-lain yang dikonsumsi dari bagian tanaman yang berupa daun dan atau buah yang berumur lebih dari satu tahun.

1 ***Seasonal vegetable and fruit plants***
Seasonal vegetable plants are plants which are the sources of vitamin, mineral salt, etc, consumed from the part of the plant in the form of leaf, flower, fruit, and root with the age of less than one year.

Seasonal fruit plants are plants which are the sources of vitamin, mineral salt, etc, consumed from the part of the plant in the form of fruits. These plants are creeps with the age of less than one year.

2 ***Annual fruit and vegetable plants***
Annual fruit plants are plants which are the sources of vitamin, contained mineral salt, etc, consumed from the part of plant in the form of fruit and more than one year of age.

Annual vegetable plants are plants which are the sources of vitamin, contained mineral salt, etc, consumed from the part of the plant in the form of vegetable and more than one year of age.

- 3 **Tanaman biofarmaka adalah** tanaman yang bermanfaat untuk obat-obatan, kosmetik, dan kesehatan yang dikonsumsi atau digunakan dari bagian-bagian tanaman seperti daun, batang, buah, umbi (rimpang) ataupun akar.
- 3 **Medicinal plants are plants which are useful for medicine. It is consumed from part of the plant such as leaf, flower, fruit, tuber, and root.**
- 4 **Luas panen tanaman hortikultura adalah** luas tanaman sayuran, buah-buahan, biofarmaka, dan tanaman hias yang diambil hasilnya/dipanen pada periode pelaporan.
- 4 **Harvested area of horticulture is area which vegetable, fruit, medicinal and ornamental plant of crop harvested during the period of report.**
- 5 **Luas panen untuk tanaman sayuran adalah** luas tanaman yang dipanen sekaligus/habis/dibongkar dan luas tanaman yang dipanen berkali-kali (lebih dari satu kali)/belum habis. **Tanaman yang dipanen sekaligus/habis/dibongkar adalah** tanaman yang sehabis panen langsung dibongkar/dicabut, terdiri dari bawang merah, bawang putih, bawang daun, kentang, kol/kubis, kembang kol, petsai/sawi, wortel, lobak, dan kacang merah. **Tanaman yang dipanen berkali-kali (lebih dari satu kali)/belum habis adalah** tanaman yang pemanenannya lebih dari satu kali dan biasanya dibongkar apabila panen terakhir sudah tidak memadai lagi, terdiri dari: kacang panjang, cabe besar, cabe rawit, jamur, tomat, terung, buncis, ketimun, labu siam, kangkung, bayam, melon, semangka, dan blewah.
- 5 **Harvested area of vegetables is area of entirely plant harvested/demolished and plant harvested several times/undemolished.**
- Entirely plants harvested/demolished are plants usually harvested once and demolished to be substituted by other plants, consisting of: shallots, garlic, leeks, potato, cabbage, cauli flower, mustard green, carrots, chinese radish, and red kidney beans.**
- Plants harvested several times/undemolished are plants usually harvested more than once and demolished in the case that the last harvest was economically not profitable. They consist of : yard long beans, chili, small chili, mushroom, tomatoes, egg plant, frech beans, cucumber, pumpkin/chajota, swamp cabbage, spinach, melon, watermelon, and blewah.**

ULASAN	DESCRIPTION
<p>Pertanian merupakan salah satu sektor penting yang sangat konsisten dalam perekonomian Kabupaten Katingan. Kategori ini memberi kontribusi terbesar bagi perekonomian Kabupaten Katingan. Kecamatan Petak Malai termasuk salah satu sentra pertanian di Kabupaten Katingan.</p>	<p><i>Agriculture is one of the important sectors of the economy is very consistent in Katingan. This category contributed the most to the economy Katingan. Petak Malai Subdistrict is one of the agriculture center in Katingan Regency.</i></p>
<p>Untuk komoditas perkebunan, yang menjadi andalan di Kecamatan Petak Malai adalah karet.</p>	<p><i>For commodities, is a mainstay in the Petak Malai Subdistrict are rubber and coconut.</i></p>

Gambar 5 Populasi Sapi Potong di Kecamatan Petak Malai, 2013-2018
Figure 5 Population of Beef Cattle in Petak Malai Subdistrict, 2013-2018

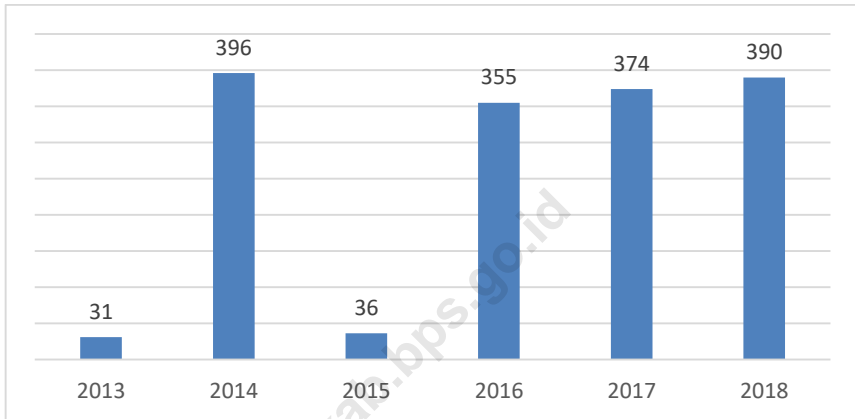

Sumber: Dinas Pertanian, Pangan, dan Perikanan Kabupaten Katingan

Source: Katingan Regency Departement of Agriculture

5. 1 Hortikultura/ *Holticulture*

Luas Panen Tanaman Sayuran dan Buah–Buahan Semusim Menurut Jenis Tanaman di Kecamatan Petak

Tabel 5.1.1 **Malai, 2016-2018**
Table *Harvested Area of Seasonal Vegetables and Fruits by Kind of Plant in Petak Malai Subdistrict (ha), 2016-2018*

Jenis Tanaman <i>Kind of Plants</i>	2016	2017	2018
(1)	(2)	(3)	(4)
Bawang Merah	-	-	-
Cabai	7	2	3
Kentang	-	-	-
Kubis	-	-	-
Petsai/Sawi	-	-	-
Tomat	-	-	-
Wortel	-	-	-
Bawang Daun	-	-	-
Kembang Kol	-	-	-
Kacang Panjang	10	-	3
Terung	4	-	-
Buncis	-	-	-
Ketimun	10	-	2
Labu Siam	-	-	-
Kangkung	-	-	-
Bayam	4	-	-
Melon	-	-	-
Semangka	-	-	-

Sumber: BPS, Statistik Pertanian Hortikultura SPH-TBF

Source: BPS-Statistics Indonesia, Agricultural Statistic for Horticulture SPH-TBF

**Produksi Tanaman Sayuran dan Buah–Buahan Semusim
Menurut Jenis Tanaman di Kecamatan Petak Malai
(ton), 2016-2018**

Tabel 5.1.2
Table

*Production of Seasonal Vegetables and Fruits by Kind of
Plant in Petak Malai Subdistrict (ton), 2015-2018*

Jenis Tanaman <i>Kind of Plants</i>	2016	2017	2018
(1)	(2)	(3)	(4)
Bawang Merah	-	-	-
Cabai	1,60	0,40	1,20
Kentang	-	-	-
Kubis	-	-	-
Petsai/Sawi	-	-	-
Tomat	-	-	-
Wortel	-	-	-
Bawang Daun	-	-	-
Kembang Kol	-	-	-
Kacang Panjang	2,40	-	1,20
Terung	0,40	-	-
Buncis	-	-	-
Ketimun	1,00	-	0,60
Labu Siam	-	-	-
Kangkung	-	-	-
Bayam	0,70	-	-
Melon	-	-	-
Semangka	-	-	-

Sumber: BPS, Statistik Pertanian Hortikultura SPH-TBF

Source: BPS-Statistics Indonesia, Agricultural Statistic for Horticulture SPH-TBF

Tabel 5.1.3 **Produksi Tanaman Sayuran dan Buah–Buahan Tahunan Menurut Jenis Tanaman di Kecamatan Petak Malai (ton), 2016-2018**
Table Production of Seasonal Vegetables and Fruits by Kind of Plant in Petak Malai Subdistrict (ton), 2016-2018

Jenis Tanaman <i>Kind of Plants</i>	2016	2017	2018
(1)	(2)	(3)	(4)
Duku/Langsat/Kokosan	3,20	20,00	0,70
Durian	2,40	2,50	16,10
Jengkol	-	-	-
Jeruk	0,20	0,40	1,40
Mangga	-	-	-
Nangka/Cempedak	52,90	65,20	25,70
Pepaya	1,60	3,00	3,50
Petai	-	-	-
Pisang	9,70	25,50	15,40
Rambutan	1,30	0,40	0,40

Sumber: BPS, Statistik Pertanian Hortikultura SPH-TBF

Source: BPS-Statistics Indonesia, Agricultural Statistic for Horticulture SPH-TBF

Tabel
Table 5.1.4

Luas Panen Tanaman Biofarmaka Menurut Jenis Tanaman di Kecamatan Petak Malai (m²), 2016-2018
Harvested Area of Medicinal Plants by Kind of Plant in Petak Malai Subdistrict (m²), 2016-2018

Jenis Tanaman <i>Kind of Plants</i>	2016	2017	2018
(1)	(2)	(3)	(4)
Lempuyang	-	-	-
Temulawak	-	-	-
Temuireng	-	-	-
Temukunci	-	-	-
Dlingo/Dringo	-	-	-
Kapulaga	-	-	-
Mengkudu/Pace	-	-	-
Mahkota Dewa	-	-	-
Keji Beling	-	-	-
Sambiloto	-	-	-
Lidah Buaya	-	-	-

Sumber: BPS, Statistik Pertanian Hortikultura SPH-TBF

Source: BPS-Statistics Indonesia, Agricultural Statistic for Horticulture SPH-TBF

Tabel
Table

5.1.5

**Produksi Tanaman Biofarmaka Menurut Jenis Tanaman
di Kecamatan Petak Malai (kg), 2016-2018**

*Production of Medicinal Plants by Kind of Plant in Petak
Malai Subdistrict (kg), 2016-2018*

Jenis Tanaman <i>Kind of Plants</i>	2016	2017	2018
(1)	(2)	(3)	(4)
Lempuyang	-	-	-
Temulawak	-	-	-
Temuireng	-	-	-
Temukunci	-	-	-
Dlingo/Dringo	-	-	-
Kapulaga	-	-	-
Mengkudu/Pace	-	-	-
Mahkota Dewa	-	-	-
Keji Beling	-	-	-
Sambiloto	-	-	-
Lidah Buaya	-	-	-

Sumber: BPS, Statistik Pertanian Hortikultura SPH-TBF

Source: BPS-Statistics Indonesia, Agricultural Statistic for Horticulture SPH-TBF

5. 2 Perkebunan/ Estate Crops

Tabel 5.2.1 Luas Tanaman Perkebunan menurut Jenis Tanaman di Kecamatan Petak Malai (ha), 2013-2018
Table 5.2.1 Harvested Area of Plantation by Kind of Plant in Petak Malai Subdistrict, 2013-2018

Tahun <i>Year</i>	Karet <i>Rubber</i>	Kelapa <i>Coconut</i>	Kelapa sawit <i>Palm Oil</i>	Kopi <i>Coffe</i>
(1)	(2)	(3)	(4)	(5)
2013	457,00	-	-	-
2014	770,60	-	-	-
2015	828,10	-	-	-
2016	828,10	-	-	-
2017	828,10	-	-	-
2018	827,62	-	-	-

Sumber: Dinas Pertanian, Pangan, dan Perikanan Kabupaten Katingan

Source: Katingan Regency Departement of Agriculture

Tabel
Table

5.2.2

**Produksi Tanaman Perkebunan menurut Jenis Tanaman
di Kecamatan Petak Malai (ton), 2013-2018**

*Production of Plantation by Kind of Plant in Petak Malai
Subdistrict, 2013-2018*

Tahun Year	Karet Rubber	Kelapa Coconut	Kelapa sawit Palm Oil	Kopi Coffe
(1)	(2)	(3)	(4)	(5)
2013	92,74	-	-	-
2014	49,21	-	-	-
2015	58,60	-	-	-
2016	-	-	-	-
2017	58,60	-	-	-
2018	58,60	-	-	-

Sumber: Dinas Pertanian, Pangan, dan Perikanan Kabupaten Katingan

Source: Katingan Regency Département of Agriculture

5.3 Peternakan/ Livestock

Tabel 5.3.1 **Populasi Ternak menurut Jenis Ternak (ekor) di Kecamatan Petak Malai, 2013-2018**
Table 5.3.1 Population Livestock by Kind of Livestock in Petak Malai Subdistrict, 2013-2018

Tahun <i>Year</i>	Sapi Potong <i>Beef Cattle</i>	Kerbau <i>Buffalo</i>	Kambing <i>Goat</i>	Babi <i>Pig</i>
(1)	(2)	(3)	(4)	(5)
2013	31	-	-	63
2014	396	-	20	1 848
2015	36	-	-	331
2016	355	-	22	672
2017	374	-	20	1 848
2018	390	-	20	1 900

Sumber: Dinas Pertanian, Pangan, dan Perikanan Kabupaten Katingan
 Source: Katingan Regency Departement of Agriculture

Tabel 5.6
Table

Populasi Unggas menurut Jenis Ternak (ekor) di Kecamatan Petak Malai, 2014-2018

Poultry population by Kind of Livestock in Petak Malai Subdistrict, 2014-2018

Tahun <i>Year</i>	Ayam Kampung <i>Native Chicken</i>	Ayam Pedaging <i>Broiler</i>	Itik <i>Ducks</i>	Itik Manila/ Entok
(1)	(2)	(3)	(4)	(5)
2014	3 597	200	40	-
2015	997	1 500	-	176
2016	7 670	5 500	60	200
2017	5 660	12 400	179	960
2018	5 555	12 700	330	990

Sumber: Dinas Pertanian, Pangan, dan Perikanan Kabupaten Katingan

Source: Katingan Regency Departement of Agriculture

**PERSENTASE DESA/KELURAHAN
TERDAPAT KIOS MINYAK*
KECAMATAN PETAK MALAI**

Desa/Kelurahan Terdapat Kios Minyak
Villages Have Oil Stall

100 %

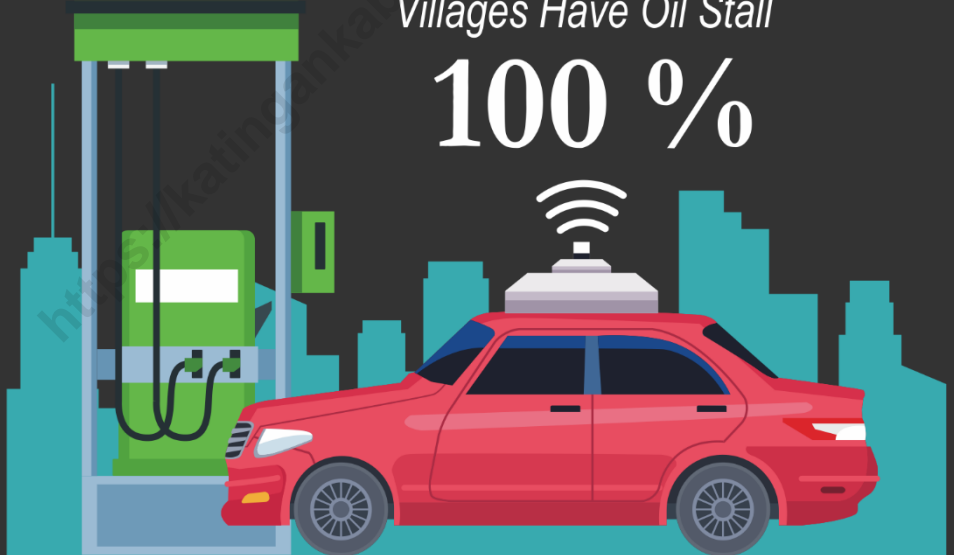

**Percentage of Villages That Have Oil Stall in
Petak Malai Subdistrict*

PENJELASAN TEKNIS

TECHNICAL NOTES

- 1 **Usaha penyediaan akomodasi** adalah usaha yang menyediakan pelayanan penginapan yang dapat dilengkapi dengan pelayanan pariwisata lainnya. Usaha penyediaan akomodasi dapat berupa hotel, vila, pondok wisata, bumi perkemahan, persinggahan karavan, dan akomodasi lainnya yang digunakan untuk tujuan pariwisata.
- 2 **Hotel** adalah penyediaan akomodasi secara harian berupa kamar-kamar di dalam satu bangunan yang dapat dilengkapi dengan jasa pelayanan makan dan minum, kegiatan hiburan dan atau fasilitas lainnya. Hotel terdiri dari hotel berbintang dan hotel non-bintang.
- 3 **Hotel bintang** adalah usaha penyediaan jasa pelayanan penginapan, makan minum serta jasa lainnya bagi umum dengan menggunakan sebagian atau seluruh bangunan. Usaha ini dikelola secara komersial serta memenuhi ketentuan persyaratan sebagai hotel bintang (termasuk berlian) yang ditetapkan dalam surat keputusan instansi yang membinanya. Misalnya hotel bintang lima, hotel bintang empat dan seterusnya.

- 1 **The business of providing accommodation** is a business that provides specialty services that can be equipped with other tourism services. It includes hotel, villa, cottage, camping, caravan stop, and other accommodation that are used for tourism purposes.
- 2 **Hotel** is a daily supply of accommodation rooms within a building which can be equipped with eating and drinking services, entertainment activities and/or other facilities. Hotel consists of a classified hotel and a non-classified hotel.
- 3 **A star hotel is the business of providing an accommodation, eating and drinking as well as other services for the public by using a building or a part of a building. It is managed commercially and meets specified requirements as a star hotel (including diamonds) set forth in the decree of fostering agency. For example, five star hotel, four star hotel, and so on.**

- 4 **Kendaraan bermotor** adalah setiap kendaraan yang digerakkan oleh peralatan teknik yang ada pada kendaraan tersebut, biasanya digunakan untuk angkutan orang atau barang di atas jalan raya selain kendaraan yang berjalan di atas rel. Kendaraan bermotor yang dicatat adalah semua jenis kendaraan kecuali kendaraan bermotor TNI/Polri dan Korps Diplomatik.
- 5 **Telekomunikasi** adalah setiap pemancaran, pengiriman dan atau penerimaan dari setiap informasi dalam bentuk tanda-tanda, isyarat, tulisan, gambar, suara dan bunyi melalui sistem kawat, optik, radio atau sistem elektromagnetik lainnya.
- 6 **Jaringan telekomunikasi** adalah rangkaian perangkat telekomunikasi dan kelengkapannya yang digunakan dalam bertelekomunikasi.
- 7 **Internet** adalah sebuah jaringan komputer publik di seluruh dunia. Internet menyediakan akses ke sejumlah layanan komunikasi termasuk World Wide Web dan membawa email, berita, hiburan dan file data.
- 4 **Motor vehicles** are any kind of vehicles motorized by machine set up in those vehicles, they are usually used for transporting peoples or goods on roads except vehicles moving along a railway line. The data cover all kinds of motor vehicles except those belong to Indonesia Army Force Indonesian State Police and Diplomatic Corps.
- 5 **Telecommunication** includes every transmitting, delivering and or receiving from every information of marking, signal, article, picture, sound and voice through strand of wire system, optic, radio or other electromagnetic system.
- 6 **Telecommunication** includes every transmitting, delivering and or receiving from every information of marking, signal, article, picture, sound and voice through strand of wire system, optic, radio or other electromagnetic system.
- 7 **The internet** is a worldwide public computer network. It provides access to a number of communication services including the World Wide Web and carries e-mail, news, entertainment and data files.

ULASAN	DESCRIPTION
<p>Akses dari satu desa ke desa lain di Kecamatan Petak Malai dapat ditempuh melalui jalur darat dan sungai. Jalur darat hanya dapat di lalui melalui jalan main road perusahaan kayu yang ada di Kecamatan Petak Malai. Waktu tempuh tercepat dari desa ke ibukota kecamatan adalah +/- 1 jam dan terlama adalah 3 jam. Sedangkan waktu tempuh dari ibukota kecamatan ke ibukota kabupaten adalah 6 jam.</p>	<p><i>Access from one village to another in Petak Malai District can be reached by land and river. Land routes can only be traversed through the main road of timber companies in Petak Malai District. The fastest travel time from the village to the sub-district capital is +/- 1 hour and the longest is 3 hours. While the travel time from the sub-district capital to the district capital is 6 hours.</i></p>
<p>Di Kecamatan Petak Malai masih belum mempunyai tempat penginapan berupa losmen, maupun hotel. Dari segi sarana penunjang kelistrikan dan telekomunikasi, Kecamatan Petak Malai masih belum dialiri listrik PLN dan juga tidak adanya jaringan sinyal seluler.</p>	<p><i>In Petak Malai Subdistrict still has no lodging place in the form of inns and hotels. In terms of electricity and telecommunications supporting facilities, Petak Malai Subdistrict still has no electricity from PLN and there is also no cellular signal network.</i></p>

Gambar 6 Jumlah Desa Menurut Keberadaan Sinyal Telepon Seluler di Kecamatan Tewang Sangalang Garing, 2017
Figure 6 Number of Villages According to Cellular Telephone Signals in Tewang Sangalang Garing Subdistrict, 2017

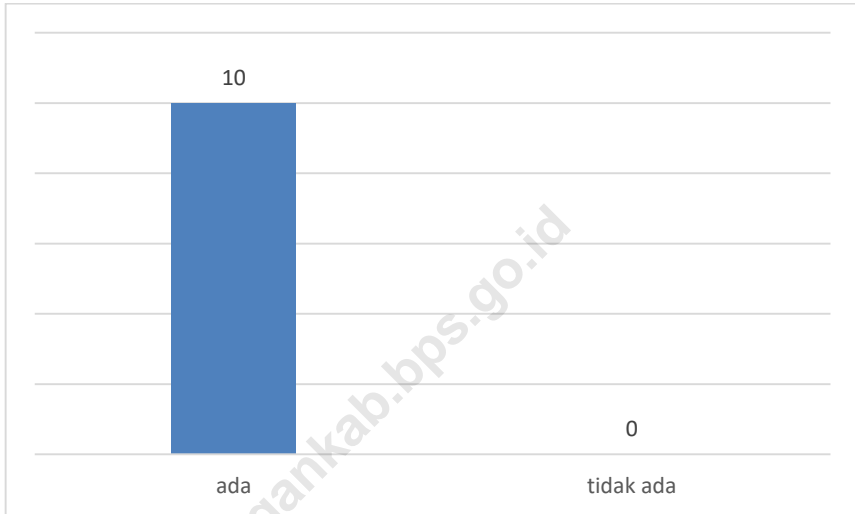

Sumber : Dinas Perindustrian, Perdagangan, Koperasi dan UMKM Katingan
 Source: Departement Industrial, Trade, Cooperation and UMKM of Katingan Regency

6.1 Pariwisata/*Tourism*

Tabel

6.1.1 Keberadaan Rumah Makan dan Warung Makan di Kecamatan Petak Malai, 2018
Availability of Restaurants and Food Stalls in Petak Malai Subdistrict, 2018

	Desa/Kelurahan <i>Village/Kelurahan</i>	Rumah Makan	Warung Makan
	(1)	(2)	(3)
1	Tumbang Baraoi	-	-
2	Batu Tukan	-	-
3	Tumbang Tangoi	-	-
4	Tumbang Jala	-	-
5	Batu Badak	-	-
6	Nusa Kutau	-	-
7	Tumbang Habangoi	-	-

Sumber: Kantor Kecamatan Petak Malai

Source: *Petak Malai Subdistrict Office*

Tabel 6.1.3 Keberadaan Sanggar Kesenian di Kecamatan Petak Malai, 2018
Table 6.1.3 Availability of of Art Studio in Petak Malai Subdistrict, 2018

	Desa/Kelurahan <i>Village/Kelurahan</i>	Sanggar Seni
	(1)	(2)
1	Tumbang Baraoi	-
2	Batu Tukan	-
3	Tumbang Tangoi	-
4	Tumbang Jala	-
5	Batu Badak	-
6	Nusa Kutau	-
7	Tumbang Habangoi	-

Sumber: Kantor Kecamatan Petak Malai

Source: Petak Malai Subdistrict Office

6.2 Transportation/Transportation

Tabel **6.2.1** **Akses transportasi yang dilalui dari Ibukota Kecamatan Ke Desa di Kecamatan Petak Malai, 2018**
Table *Access to transportation passed from the Capital District to the Village in Petak Malai Subdistrict, 2018*

	Desa/Kelurahan <i>Village/Kelurahan</i>	Darat	Air	Darat dan Air	Jarak (km)	Waktu Tempuh
	(1)	(2)	(3)	(4)	(5)	(6)
1	Tumbang Baraoi	-	-	✓	-	-
2	Batu Tukan	-	-	✓	12	60 menit
3	Tumbang Tangoi	✓	-	-	15	60 menit
4	Tumbang Jala	✓	-	-	13	120 menit
5	Batu Badak	✓	-	-	19	120 menit
6	Nusa Kutau	✓	-	-	26	180 menit
7	Tumbang Habangoi	✓	-	-	80	180 menit

Sumber: Kantor Kecamatan Petak Malai

Source: Petak Malai Subdistrict Office

Tabel
Table

6.2.2

Jalan Darat dari ibukota kecamatan menuju desa yang dapat dilalui oleh kendaraan bermotor roda 4 di Kecamatan Petak Malai, 2018

Road from the district capital to the village that can be passed by 4-wheel motorized vehicles in Petak Malai Subdistrict, 2018

	Desa/Kelurahan <i>Village/Kelurahan</i>	Kendaraan Bermotor Roda 4
	(1)	(2)
1	Tumbang Baraoi	✓
2	Batu Tukan	✓
3	Tumbang Tangoi	✓
4	Tumbang Jala	✓
5	Batu Badak	✓
6	Nusa Kutau	✓
7	Tumbang Habangoi	✓

Sumber: Kantor Kecamatan Petak Malai

Source: Petak Malai Subdistrict Office

Tabel **Keberadaan Bengkel di Kecamatan Petak Malai, 2018**
Table 6.2.3 *Availability of Motor Vehicle Workshop at Petak Malai Subdistrict, 2018*

	Desa/Kelurahan <i>Village/Kelurahan</i>	Sepeda	Sepeda Motor	Mobil
	(1)	(2)	(3)	(4)
1	Tumbang Baraoi	-	✓	-
2	Batu Tukan	-	-	-
3	Tumbang Tangoi	-	-	-
4	Tumbang Jala	-	-	-
5	Batu Badak	-	-	-
6	Nusa Kutau	-	-	-
7	Tumbang Habangoi	-	-	-

Sumber: Kantor Kecamatan Petak Malai

Source: Petak Malai Subdistrict Office

Tabel**6.2.4***Table***Keberadaan Penjualan Bahan Bakar Minyak di Kecamatan Petak Malai, 2018***Availability of Sales of Fuel Oil in Petak Malai Subdistrict, 2018*

	Desa/Kelurahan <i>Village/Kelurahan</i>	Kios Minyak (Warung, dll)	SPBU
	(1)	(2)	(3)
1	Tumbang Baraoi	✓	-
2	Batu Tukan	✓	-
3	Tumbang Tangoi	✓	-
4	Tumbang Jala	✓	-
5	Batu Badak	✓	-
6	Nusa Kutau	✓	-
7	Tumbang Habangoi	✓	-

Sumber: Kantor Kecamatan Petak Malai

Source: *Petak Malai Subdistrict Office*

6.3 Komunikasi/Communication

Tabel 6.3.1 Keberadaan Warnet di Kecamatan Petak Malai, 2018
Table 6.3.1 Availability of Warnet in Petak Malai Subdistrict, 2018

	Desa/Kelurahan <i>Village/Kelurahan</i>	Warnet
	(1)	(2)
1	Tumbang Baraoi	-
2	Batu Tukan	-
3	Tumbang Tangoi	-
4	Tumbang Jala	-
5	Batu Badak	-
6	Nusa Kutau	-
7	Tumbang Habangoi	-

Sumber: Kantor Kecamatan Petak Malai

Source: Petak Malai Subdistrict Office

Tabel **Keberadaan Sinyal Telepon Seluler di Kecamatan Petak Malai, 2018**
6.3.2 *Availability of Cellular Phone Signal by Village/Kelurahan in Petak Malai Subdistrict, 2018*
Table

	Desa/Kelurahan <i>Village/Kelurahan</i>	Sinyal Sangat Kuat	Sinyal Kuat	Sinyal Lemah	Tidak Ada Sinyal
	(1)	(2)	(3)	(4)	(5)
1	Tumbang Baraoi	-	-	-	✓
2	Batu Tukan	-	-	-	✓
3	Tumbang Tangoi	-	-	-	✓
4	Tumbang Jala	-	-	-	✓
5	Batu Badak	-	-	-	✓
6	Nusa Kutau	-	-	-	✓
7	Tumbang Habangoi	-	-	-	✓

Sumber: Kantor Kecamatan Petak Malai

Source: Petak Malai Subdistrict Office

Tabel **Keberadaan Sinyal Internet GSM atau CDMA di Kecamatan Petak Malai, 2018**
6.3.3 *Availability of Internet Signals by Village/Kelurahan in Petak Malai Subdistrict, 2018*
Table

	Desa/Kelurahan <i>Village/Kelurahan</i>	Ada Sinyal	Tidak Ada Sinyal
	(1)	(2)	(3)
1	Tumbang Baraoi	-	✓
2	Batu Tukan	-	✓
3	Tumbang Tangoi	-	✓
4	Tumbang Jala	-	✓
5	Batu Badak	-	✓
6	Nusa Kutau	-	✓
7	Tumbang Habangoi	-	✓

Sumber: Kantor Kecamatan Petak Malai

Source: Petak Malai Subdistrict Office

Tabel 6.3.4 Keberadaan Menara Komunikasi di Kecamatan Petak Malai, 2018
Table Availability of Telecommunication Tower at Petak Malai Subdistrict, 2018

Operator Telekomunikasi <i>Telecommunication Operator</i>		Menara Komunikasi <i>Telecommunication Tower</i>
(1)		(2)
1	PT. Telkomsel	-
2	PT. Indosat	-
3	PT. Excelcomindo	-
4	PT. Mitratel	-
5	Local Tower HT (Handy Talky)	-
6	PT. Telkom (Flexi)	-

Sumber: Dinas Komunikasi, Informatika, Persandian dan Statistik Kabupaten Katingan

Source: Department of communication, informatics, encryption, and statistics of Katingan Regency



Sensus
Penduduk
2020

DATA

MENCERDASKAN BANGSA

— *Enlighten The Nation* —

<https://katingankab.bps.go.id>



**BADAN PUSAT STATISTIK
KABUPATEN KATINGAN**
BPS-Statistics of Katingan Regency

Jl. A.Yani Kompleks Perkantoran Kereng Humbang
Kel. Kasongan Lama, Kec. Katingan Hilir
Kab. Katingan, 74411

Homepage: <https://katingankab.bps.go.id> E-mail: bps6209@bps.go.id

ISBN 978-602-6844-94-1



9 786026 844941 >