

Katalog : 1102001.1212030

— KECAMATAN
SIBOLANGIT
DALAM ANGKA —
2020



**BADAN PUSAT STATISTIK
KABUPATEN DELI SERDANG**

— KECAMATAN
SIBOLANGIT
DALAM ANGKA —
2020



KECAMATAN SIBOLANGIT DALAM ANGKA 2020

ISBN: 978-602-0714-24-0

No. Publikasi : 12120.1911

Katalog : 1102001.1212030

Ukuran Buku : 14,8 cm x 21 cm

Jumlah Halaman : xx + 113 halaman

Naskah:

Badan Pusat Statistik Kabupaten Deli Serdang

Penyunting

Badan Pusat Statistik Kabupaten Deli Serdang

Gambar Kover oleh

Badan Pusat Statistik Kabupaten Deli Serdang

Diterbitkan oleh

© BPS Kabupaten Deli Serdang

Dicetak oleh

CV Rilis Grafika

Dilarang mengumumkan, mendistribusikan, mengomunikasikan, dan/atau menggandakan sebagian atau seluruh isi buku ini untuk tujuan komersial tanpa izin tertulis dari Badan Pusat Statistik

PETA KECAMATAN SIBOLANGIT

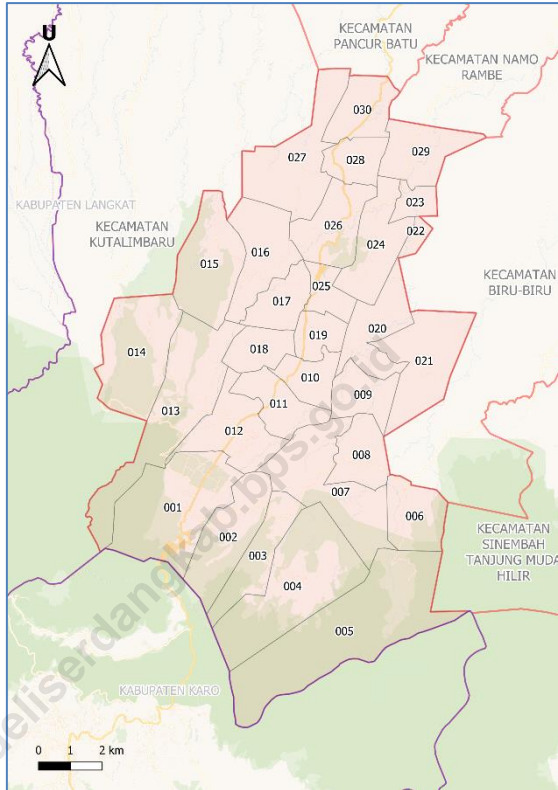

001 : BANDAR BARU	011 : RUMAH PIL-PIL	021 : SALA BULAN
002 : SIKEBEN	012 : SUKA MAKMUR	022 : BENGKURUNG
003 : MARTELU	013 : DURIN SERUGUN	023 : KUALA
004 : BUKUM	014 : UJUNG DELENG	024 : BATU MBELIN
005 : NEGRI GUGUNG	015 : TANJUNG BERINGIN	025 : SIBOLANGIT
006 : CINTA RAKYAT	016 : TAMBUNEN	026 : SEMBAHE
007 : KETANGKUHEN	017 : PUANG AJA	027 : BUAH NABAR
008 : SUKA MAJU	018 : BETIMUS BARU	028 : BINGKAWAN
009 : BULUH AWAR	019 : RUMAH SUMBUL	029 : SAYUM SABAH
010 : BATU LAYANG	020 : RUMAH KINANGKUNG SUKA PIRING	030 : RAMBUNG BARU

KEPALA BPS KABUPATEN DELI SERDANG
CHIEF STATISTICIAN OF DELI SERDANG REGENCY



Ir. Sawaluddin Naibaho M.Si



KATA PENGANTAR

Puji syukur kita panjatkan kehadiran Allah SWT atas terbitnya publikasi Kecamatan Sibolangit Dalam Angka 2020. Publikasi ini merupakan tugas rutin yang diterbitkan setiap tahunnya oleh Koordinator Statistik Kecamatan (KSK).

Dalam rangka penerbitan publikasi ini dibutuhkan data-data yang akurat, yang siap disajikan agar dapat dimanfaatkan berbagai pihak terutama pemerintah dalam rangka perencanaan pembangunan. Kami sangat mengharapkan kepada sumber data agar pada masa yang akan datang kerja sama yang telah dijalin dengan baik dapat lebih ditingkatkan lagi dengan penyediaan data yang cepat, akurat, dan lengkap.

Pada kesempatan ini, saya ingin mengucapkan terima kasih kepada Camat, KSK, instansi terkait dan semua Kepala Desa/Lurah yang telah membantu kelancaran dalam penerbitan publikasi ini.

Penyajian data dalam publikasi ini masih banyak kekurangannya, namun kami mengharapkan kiranya buku ini dapat bermanfaat bagi para konsumen data. Saran dan kritik yang konstruktif demi perbaikan serta kesempurnaan buku ini kami terima dengan senang hati.

Lubuk Pakam, September 2020
Kepala BPS
Kabupaten Deli Serdang

Ir. Sawaluddin Naibaho M.Si

VISI dan MISI BPS

VISI :

Pelopor data statistik terpercaya untuk semua

The Agent of Trustworthy statistical data for all

MISI :

1. Menyediakan data statistik berkualitas melalui kegiatan statistik yang terintegrasi dan berstandar nasional maupun internasional;
2. Memperkuat Sistem Statistik Nasional yang berkesinambungan melalui pembinaan dan koordinasi di bidang statistik;
3. Membangun insan statistik yang profesional, berintegritas dan amanah untuk kemajuan perstatistikan;

SADAR STATISTIK

STATISTICAL AWARENESS

Penyelenggara / Organizer :

Sadar untuk menggunakan teknik statistik yang tepat guna dan menyajikan data statistik yang diperlukan pengguna secara tepat waktu, akurat dan mudah dipahami

Aware to apply an effective statistical technic and to provide an accurate, actual and easy to understand data to the consument

Responden / Respondent :

Sadar untuk memberikan jawaban apa adanya sesuai dengan kenyataan tanpa ragu-ragu

Aware to give a factual answer without doubt

Pengguna / User :

Sadar untuk memahami metode, konsep/definisi serta memanfaatkan data statistik secara optimal

Aware to understand the method, concept /definition and to use statistical data as optimal as possible

SEJARAH SINGKAT KECAMATAN SIBOLANGIT

Sebelum Proklamasi Kemerdekaan Indonesia Tahun 1945, Kecamatan Sibolangit terbagi atas beberapa Houp Perbapaan diantaranya adalah :

1. Houp Perbapaan 12 Kuta (kampung) yang dipimpin oleh Alm.Beheng Ketaren.
2. Houp Perbapaan Raja Berneh yang dipimpin oleh Alm.Pa Balas Gurusinga dan Alm.Pa Nikep Tarigan.
3. Houp Perbapaan Suka Piring yang dipimpin oleh Alm.Pa Bungacari Bukit.

Ketiga Houp Perbapaan ini kesemuanya tunduk kepada Datuk Hamparan Perak. Demikian sekilas tentang sejarah terbentuknya Kecamatan Sibolangit sampai saat ini. Sejak Proklamasi Kemerdekaan Tahun 1945 Kecamatan ini telah dipimpin oleh Asisten Wedana/Camat antara lain adalah :

01. Damai Gurusinga (1945-1949)
02. Pulung Pandia (1949-1962)
03. Masa Sinulingga (1962-1964)
04. Babo Sitepu (1964-1965)
05. Daud Tarigan (1965-1971)
06. Jaman Ginting, BA (1971-1972)
07. Aman Ginting, BA (1972-1974)
08. Esron Ginting, BA (1974-1975)
09. H.Sinar Ginting, BA (1975-1980)
10. Bakal Sembiring, BA (1980-1982)
11. Drs. Jamokel Tarigan (1982-1991)

12. Drs. Sastri Yusman Sagala (1991-1993)
13. Drs. Jupiter K. Purba (1993-1998)
14. Jernih Bukit, BA (1998-2000)
15. Drs. Immanuel Bangkit Ginting (2000 s/d 2005)
16. Drs. Haris Binar Ginting (2005 s/d 2008)
17. Drs. Neken Ketaren (2008 s/d 2010)
18. Tuah Malem Tarigan, SH (2010 s/d April 2013)
19. Drs. Halomoan (Mei 2013 s/d Agustus 2013)
20. Amos F. Karo Karo, S.Sos., M.AP (September 2013 s/d Februari 2020)

Demikian sekilas tentang sejarah terbentuknya Kecamatan Sbolangit sampai saat ini.

DAFTAR ISI

	<u>Halaman</u>
Peta Kecamatan Sibolangit	iii
Kepala BPS Kabupaten Deli Serdang	v
Kata Pengantar	vii
Visi dan Misi BPS	ix
Sadar Statistik	x
Sejarah Singkat Kecamatan Sibolangit	xi
Daftar Isi.....	xiii
Daftar Tabel... ..	xv
Bab I Geografi dan Iklim	1
Bab II Pemerintahan	9
Bab III Kependudukan dan Ketenagakerjaan.....	15
Bab IV Sosial.....	35
Bab V Pertanian	59
Bab VI Industri dan Energi.....	77
Bab VII Perdagangan.....	85
Bab VIII Transportasi, Komunikasi, Hotel dan Pariwisata.....	91
Bab IX Keuangan dan Harga.....	103
Lampiran.....	111

ssDAFTAR TABEL

Tabel 1.1.1	Letak dan Geografi Kecamatan Sibolangit, 2019.....	3
Tabel 1.1.2	Luas Wilayah Menurut Desa/Kelurahan di Kecamatan Sibolangit, 2019	4
Tabel 1.1.3	Tinggi Wilayah di Atas Permukaan Laut (DPL) dan Kontur Tanah Menurut Desa/Kelurahan di Kecamatan Sibolangit, 2019	5
Tabel 1.1.4	Letak Geografis Menurut Desa/Kelurahan di Kecamatan Sibolangit, 2019	6
Tabel 1.1.5	Jarak Kantor Desa/Kelurahan ke Kantor Kecamatan Sibolangit, 2019	7
Tabel 1.2.1	Rata-rata Jumlah Hari Hujan dan Curah Hujan Menurut Bulan di Kecamatan Sibolangit, 2019	8
Tabel 2.1	Jumlah Dusun/Lingkungan, Rukun Warga (RW), Rukun Tetangga (RT) dan Perangkat Desa Menurut Desa/Kelurahan di Kecamatan Sibolangit, 2019	11
Tabel 2.2	Klasifikasi Perkembangan Desa/Kelurahan di Kecamatan Sibolangit, 2019	12
Tabel 2.3	Jumlah Pegawai Kantor Camat Menurut Jenis Kelamin dan Golongan di Kecamatan Sibolangit (jiwa), 2019.....	13
Tabel 2.4	Jumlah Pegawai Kantor Camat Menurut Jenis Kelamin dan Pendidikan Terakhir yang Ditamatkan di Kecamatan Sibolangit (jiwa), 2019.....	14
Tabel 3.1.1	Jumlah Penduduk dan Laju Pertumbuhan Penduduk di Kecamatan Sibolangit, 2010, 2016, dan 2019	17
Tabel 3.1.2	Jumlah Penduduk dan Rasio Jenis Kelamin Menurut Desa/Kelurahan di Kecamatan Sibolangit, 2019	18
Tabel 3.1.3	Jumlah Penduduk, Distribusi dan Kepadatan Penduduk Menurut Desa/Kelurahan di Kecamatan Sibolangit, 2019	19
Tabel 3.1.4	Jumlah Penduduk Menurut Kelompok Umur dan Jenis Kelamin di Kecamatan Sibolangit (jiwa), 2019	20
Tabel 3.1.5	Jumlah Penduduk Menurut Kelompok Umur dan Desa/Kelurahan di Kecamatan Sibolangit (jiwa), 2019.....	21

Tabel 3.1.6	Jumlah Penduduk Kategori Usia Belum Produktif, Produktif dan Tidak Produktif Per Desa/Kelurahan di Kecamatan Sibolangit (jiwa), 2019	25
Tabel 3.1.7	Jumlah Penduduk, Rumah Tangga, dan Rata-rata Anggota Rumah Tangga Menurut Desa/Kelurahan di Kecamatan Sibolangit (jiwa), 2019.....	26
Tabel 3.1.8	Jumlah Penduduk Menurut Desa/Kelurahan di Kecamatan Sibolangit (jiwa), 2015-2019	27
Tabel 3.1.9	Jumlah Penduduk yang Lahir Menurut Desa/Kelurahan dan Jenis Kelamin di Kecamatan Sibolangit (jiwa), 2019	28
Tabel 3.1.10	Jumlah Penduduk yang Meninggal Menurut Desa/Kelurahan dan Jenis Kelamin di Kecamatan Sibolangit (jiwa), 2019 ...	29
Tabel 3.1.11	Jumlah Penduduk yang Datang Menurut Desa/Kelurahan di Kecamatan Sibolangit (jiwa), 2019.....	30
Tabel 3.1.12	Jumlah Penduduk yang Pindah Menurut Desa/Kelurahan di Kecamatan Sibolangit (jiwa), 2019.....	31
Tabel 3.2.1	Jumlah Penduduk 15 tahun ke-atas Menurut Pekerjaan dan Desa/Kelurahan di Kecamatan Sibolangit (jiwa), 2019	32
Tabel 4.1.1	Jumlah Sekolah, Murid, Guru dan Ratio Murid-Guru Taman Kanak-Kanak Menurut Desa/Kelurahan di Kecamatan Sibolangit, 2019	37
Tabel 4.1.2	Jumlah Sekolah, Murid, Guru dan Ratio Murid-Guru Sekolah Dasar Negeri (SD Negeri) Menurut Desa/Kelurahan di Kecamatan Sibolangit, 2019	38
Tabel 4.1.3	Jumlah Sekolah, Murid, Guru dan Ratio Murid-Guru Sekolah Dasar Swasta (SD Swasta) Menurut Desa/Kelurahan di Kecamatan Sibolangit, 2019	39
Tabel 4.1.4	Jumlah Sekolah, Murid, Guru dan Rasio Murid-Guru Sekolah Dasar (SD) Negeri & Swasta Menurut Desa/Kelurahan di Kecamatan Sibolangit, 2019	40
Tabel 4.1.5	Jumlah Sekolah, Murid, Guru dan Ratio Murid-Guru Sekolah Menengah Pertama Negeri (SMP Negeri) Menurut Desa/Kelurahan di Kecamatan Sibolangit, 2019	41
Tabel 4.1.6	Jumlah Sekolah, Murid, Guru dan Ratio Murid-Guru Sekolah Menengah Pertama Swasta (SMP Swasta) Menurut Desa/Kelurahan di Kecamatan Sibolangit, 2019	42

Tabel 4.1.7	Jumlah Sekolah, Murid, Guru dan Rasio Murid-Guru Sekolah Menengah Pertama (SMP) Negeri & Swasta Menurut Desa/Kelurahan di Kecamatan Sibolangit, 2019	43
Tabel 4.1.8	Jumlah Sekolah, Murid, Guru dan Ratio Murid-Guru Madrasah Tsanawiyah Negeri & Swasta (MTs) Menurut Desa/Kelurahan di Kecamatan Sibolangit, 2019	44
Tabel 4.1.9	Jumlah Sekolah, Murid, Guru dan Ratio Murid-Guru Sekolah Menengah Tingkat Atas Negeri (SMA Negeri) Menurut Desa/Kelurahan di Kecamatan Sibolangit, 2019	45
Tabel 4.1.10	Jumlah Sekolah, Murid, Guru dan Ratio Murid-Guru Sekolah Menengah Tingkat Atas Swasta (SMA Swasta) Menurut Desa/Kelurahan di Kecamatan Sibolangit, 2019	46
Tabel 4.1.11	Jumlah Sekolah, Murid, Guru dan Ratio Murid-Guru SMA Negeri dan Swasta Menurut Desa/Kelurahan di Kecamatan Sibolangit, 2019	47
Tabel 4.1.12	Jumlah Sekolah, Murid, Guru dan Ratio Murid-Guru Sekolah Menengah Kejuruan Negeri & Swasta (SMK) Menurut Desa/Kelurahan di Kecamatan Sibolangit, 2019	48
Tabel 4.2.1	Jumlah Sarana Kesehatan Menurut Desa/Kelurahan di Kecamatan Sibolangit, 2019	49
Tabel 4.2.2	Jumlah Tenaga Kesehatan Menurut Desa/Kelurahan di Kecamatan Sibolangit, 2019	50
Tabel 4.2.3	Jumlah Pasangan Usia Subur (PUS) dan Peserta KB Aktif (Akseptor KB) Menurut Desa/Kelurahan di Kecamatan Sibolangit, 2019	51
Tabel 4.2.4	Peserta KB Aktif (Akseptor KB) Menurut Desa/Kelurahan dan Alat Kontrasepsi yang Digunakan di Kecamatan Sibolangit, 2019	52
Tabel 4.3.1	Jumlah Tempat Peribadatan Menurut Desa/Kelurahan di Kecamatan Sibolangit, 2019	54
Tabel 4.3.2	Jumlah Jemaah Haji Yang Diberangkatkan di Kecamatan Kotalimbaru (orang), 2012-2019	55
Tabel 4.3.3	Jumlah PPN/P3N, Nikah, Talak, Cerai, dan Rujuk di Kecamatan Sibolangit, 2019	56
Tabel 4.4.1	Jumlah Bangunan Rumah Tempat Tinggal Menurut Desa/Kelurahan di Kecamatan Sibolangit, 2019	57

Tabel 4.4.2	Jumlah Hasil Pentahapan Keluarga Sejahtera Menurut Desa/Kelurahan di Kecamatan Sibolangit, 2019.....	58
Tabel 5.1.1	Luas Panen Tanaman Pangan Menurut Desa/Kelurahan di Kecamatan Sibolangit (Ha), 2019.....	61
Tabel 5.1.2	Produksi Tanaman Pangan Menurut Desa/Kelurahan di Kecamatan Sibolangit (Ton), 2019	63
Tabel 5.1.3	Luas Panen, Produksi dan Rata-rata Produksi Tanaman Pangan Menurut Jenis Tanaman di Kecamatan Sibolangit, 2019.....	65
Tabel 5.2.1	Luas Panen Tanaman Sayur-sayuran Menurut Desa/ Kelurahan di Kecamatan Sibolangit (Ha), 2019	66
Tabel 5.2.2	Produksi Tanaman Sayur-sayuran Menurut Desa/ Kelurahan di Kecamatan Sibolangit (Ton), 2019.....	68
Tabel 5.2.3	Luas Panen, Produksi dan Rata-rata Produksi Tanaman Buah-buahan Menurut Jenis Tanaman di Kecamatan Sibolangit (Ha), 2019	70
Tabel 5.3.1	Luas Tanaman Perkebunan Rakyat Menurut Desa/Kelurahan dan Jenis Tanaman di Kecamatan Sibolangit (Ha), 2019...	71
Tabel 5.3.2	Produksi Tanaman Perkebunan Rakyat Menurut Desa/ Kelurahan dan Jenis Tanaman di Kecamatan Sibolangit (Ton), 2019.....	72
Tabel 5.4.1	Populasi Ternak Menurut Desa/Kelurahan dan Jenis Ternak di Kecamatan Sibolangit (Ekor), 2019.....	73
Tabel 5.4.2	Populasi Unggas Menurut Desa/Kelurahan dan Jenis Ternak di Kecamatan Sibolangit (Ekor), 2019.....	74
Tabel 6.1.1	Jumlah Perusahaan Industri Besar, Sedang, Kecil, dan Kerajinan Rumah Tangga Menurut Desa/Kelurahan di Kecamatan Sibolangit, 2019	75
Tabel 6.1.2	Jumlah Tenaga Kerja pada Perusahaan Industri Besar, Sedang, Kecil, dan Kerajinan Rumah Tangga Menurut Desa/Kelurahan di Kecamatan Sibolangit, 2019.....	78
Tabel 6.1.3	Jumlah Perusahaan Industri Besar dan Sedang Menurut Klasifikasi Industri di Kecamatan Sibolangit (unit), 2019 ...	79
Tabel 6.1.4	Jumlah Kilang Padi dan Kilang Batu Bata Menurut Desa/Kelurahan di Kecamatan Sibolangit, 2019.....	80
Tabel 6.2.1	Banyaknya Rumah Tangga Pelanggan Listrik dan PDAM Menurut Desa/Kelurahan di Kecamatan Sibolangit, 2019 .	81

Tabel 7.1	Jumlah Pasar Tradisional (Tetap) dan Pasar Mingguan (Pekanan) Menurut Desa/Kelurahan di Kecamatan Sibolangit, 2019	85
Tabel 7.2	Jumlah Toko, Kios, dan Warung Menurut Desa/Kelurahan di Kecamatan Sibolangit, 2019	86
Tabel 7.3	Jumlah Bengkel dan Service Elektronik Menurut Desa/Kelurahan di Kecamatan Sibolangit, 2019	87
Tabel 7.4	Jumlah Tenaga Kerja yang Bekerja pada Bengkel dan Service Elektronik Menurut Desa/Kelurahan di Kecamatan Sibolangit, 2019	88
Tabel 8.1.1	Panjang Jalan Menurut Jenis Permukaan dan Desa/ Kelurahan di Kecamatan Sibolangit (Km), 2019	91
Tabel 8.1.2	Panjang Jalan Menurut Kondisi Jalan dan Desa/Kelurahan di Kecamatan Sibolangit (Km), 2019	92
Tabel 8.1.3	Jumlah Kendaraan Bermotor Menurut Jenis Kendaraan dan Desa/Kelurahan di Kecamatan Sibolangit (Unit), 2019	93
Tabel 8.1.4	Jumlah Kendaraan Tidak Bermotor Menurut Jenis Kendaraan dan Desa/Kelurahan di Kecamatan Sibolangit (Unit), 2019.....	94
Tabel 8.2.1	Jumlah Sarana Komunikasi Menurut Desa/Kelurahan di Kecamatan Sibolangit, 2019	95
Tabel 8.2.2	Jumlah Produksi Pos Menurut Jenisnya di Kecamatan Sibolangit, 2019	96
Tabel 8.3.1	Jumlah Jasa Penginapan Tiap Desa/Kelurahan di Kecamatan Sibolangit, 2019	97
Tabel 8.3.2	Jumlah Tempat Penyediaan Makan dan Minum Menurut Desa/Kelurahan di Kecamatan Sibolangit, 2019	98
Tabel 8.3.3	Jumlah dan Nama Obyek Wisata Menurut Desa/Kelurahan di Kecamatan Sibolangit, 2019	99
Tabel 9.1.1	Target dan Realisasi Penerimaan PBB Tiap Desa/Kelurahan di Kecamatan Sibolangit (Rp), 2019	103
Tabel 9.1.2	Jumlah Aktivitas Jasa Keuangan Menurut Desa/ Kelurahan di Kecamatan Sibolangit, 2019	104
Tabel 9.2.1	Harga Eceran 9 Bahan Pokok dan Bahan Strategis Lainnya (Harga Konsumen) di Kecamatan Sibolangit, 2019	105

Lampiran 1	Nama dan Masa Jabatan Camat yang Bertugas di Kecamatan Sibolangit	111
Lampiran 2	Nama Kepala dan Sekretaris Desa/Kelurahan yang Bertugas di Kecamatan Sibolangit	112
Lampiran 3	Nama Koordinator Statistik Kecamatan (KSK) pada BPS Kabupaten Deli Serdang	113

<https://deliserdangkab.bps.go.id>

BAB I GEOGRAFI DAN IKLIM



1.1. KEADAAN GEOGRAFI

Tabel 1.1.1 Letak dan Geografi Kecamatan Sibolangit, 2019

KARAKTERISTIK	PENJELASAN
(1)	(2)
1. Letak Wilayah	: 3°24' - 3°37' Lintang Utara 9°856' - 9°860' Bujur Timur
2. Luas Wilayah	: 173,32 Km ²
3. Letak di Atas Permukaan Laut	: 350 m – 700 m
4. Batas-batas Wilayah	
a. Utara	: Kecamatan Pancur Batu
b. Selatan	: Kabupaten Karo
c. Timur	: Kecamatan Namo Rambe, Kecamatan Biru-Biru dan Kecamatan STM. Hilir
d. Barat	: Kecamatan Kutalimbaru
5. Jumlah Desa / Kelurahan	: 30 / -
6. Jumlah Dusun / Lingkungan	: 87 / -
7. Sungai-sungai yang Melintasi	: Sungai Belawan, Sungai Petani, dan Sungai Betimus
8. Rata-rata Hari Hujan	: 12 hari
9. Rata-rata Curah Hujan	: 263 mm
10. Jarak Ibukota Kecamatan dengan Ibukota Kabupaten	: 61 Km

Sumber: KSK Kecamatan Sibolangit

Tabel 1.1.2 Luas Wilayah Menurut Desa/Kelurahan di Kecamatan Sibolangit, 2019

Desa/Kelurahan		Luas (km ²)	Persentase
(1)		(2)	(3)
1	Bandar Baru	13,00	7,50
2	Sikeben	8,50	4,90
3	Martelu	4,50	2,59
4	Bukum	10,01	5,78
5	Negeri Gugung	6,50	3,75
6	Cinta Rakyat	3,00	1,73
7	Ketangkuhen	6,30	3,63
8	Suka Maju	5,75	3,32
9	Buluh Awar	2,50	1,44
10	Batu Layang	6,50	3,75
11	Rumah Pilpil	5,50	3,17
12	Suka Makmur	5,25	3,03
13	Durin Serugun	11,88	6,85
14	Ujung Deleng	9,02	5,20
15	Tanjung Beringin	5,00	2,88
16	Tambunen	5,10	2,94
17	Puang Aja	3,55	2,05
18	Betimus Mbaru	3,35	1,93
19	Rumah Sumbul	3,75	2,16
20	Rumah Kinangkung	5,50	3,17
21	Sala Bulan	7,20	4,15
22	Bengkurung	4,46	2,57
23	Kuala	3,00	1,73
24	Batu Mbelin	4,25	2,74
25	Sibolangit	2,80	2,45
26	Sembahe	5,50	1,61
27	Buah Nabar	4,50	3,17
28	Bingkawan	7,75	2,60
29	Sayum Sabah	4,75	4,47
30	Rambung Baru	4,75	2,74
Sibolangit		173,32	100,00

Sumber: Kantor Desa/Kelurahan Kecamatan Sibolangit

Tabel 1.1.3 Tinggi Wilayah di Atas Permukaan Laut (DPL) dan Kontur Tanah Menurut Desa/Kelurahan di Kecamatan Sibolangit, 2019

	Desa/Kelurahan	Tinggi DPL (m)	Kontur Tanah
	(1)	(2)	(3)
1	Bandar Baru	600	Lembah
2	Sikeben	500	Lembah
3	Martelu	500	Lereng
4	Bukum	900	Lereng
5	Negeri Gugung	800	Lembah
6	Cinta Rakyat	600	Lereng
7	Ketangkuhen	770	Lereng
8	Suka Maju	350	Lereng
9	Buluh Awar	500	Lereng
10	Batu Layang	700	Lembah
11	Rumah Pilpil	600	Lembah
12	Suka Makmur	675	Lereng
13	Durin Serugun	800	Lereng
14	Ujung Deleng	350	Lembah
15	Tanjung Beringin	350	Lembah
16	Tambunen	350	Lereng
17	Puang Aja	400	Lembah
18	Betimus Mbaru	700	Lembah
19	Rumah Sumbul	700	Lereng
20	Rumah Kinangkung	550	Lereng
21	Sala Bulan	450	Lembah
22	Bengkurung	500	Lembah
23	Kuala	700	Lembah
24	Batu Mbelin	450	Lembah
25	Sibolangit	700	Lereng
26	Sembahe	500	Lereng
27	Buah Nabar	600	Lembah
28	Bingkawan	300	Lereng
29	Sayum Sabah	350	Lereng
30	Rambung Baru	300	Lereng

Sumber: Kantor Desa/Kelurahan Kecamatan Sibolangit

Tabel 1.1.4 Letak Geografis Menurut Desa/Kelurahan di Kecamatan Sibolangit, 2019

Desa/Kelurahan		Lintang Utara	Bujur Timur
(1)		(2)	(3)
1	Bandar Baru	3°26'	9°856'
2	Sikeben	3°26'	9°856'
3	Martelu	3°24'	9°856'
4	Bukum	3°23'	9°857'
5	Negeri Gugung	3°24'	9°860'
6	Cinta Rakyat	3°26'	9°860'
7	Ketangkuhen	3°26'	9°856'
8	Suka Maju	3°27'	9°859'
9	Buluh Awar	3°29'	9°853'
10	Batu Layang	3°29'	9°857'
11	Rumah Pilpil	3°29'	9°856'
12	Suka Makmur	3°28'	9°855'
13	Durin Serugun	3°28'	9°854'
14	Ujung Deleng	3°30'	9°853'
15	Tanjung Beringin	3°32'	9°855'
16	Tambunen	3°32'	9°856'
17	Puang Aja	3°32'	9°857'
18	Betimus Mbaru	3°30'	9°856'
19	Rumah Sumbul	3°30'	9°859'
20	Rumah Kinangkung	3°70'	9°859'
21	Sala Bulan	3°30'	9°859'
22	Bengkurung	3°33'	9°860'
23	Kuala	3°14'	9°860'
24	Batu Mbelin	3°39'	9°859'
25	Sibolangit	3°36'	9°860'
26	Sembahe	3°34'	9°858'
27	Buah Nabar	3°35'	9°857'
28	Bingkawan	3°36'	9°858'
29	Sayum Sabah	3°36'	9°860'
30	Rambung Baru	3°37'	9°859'

Sumber: BPS Kabupaten Deli Serdang

Tabel 1.1.5 Jarak Kantor Desa/Kelurahan ke Kantor Kecamatan Sibolangit, 2019

Desa/Kelurahan		Jarak Kantor Desa/Kelurahan ke Kantor Kecamatan (km)
(1)	(2)	(3)
1	Bandar Baru	0,10
2	Sikeben	5,00
3	Martelu	4,00
4	Bukum	7,00
5	Negeri Gugung	12,00
6	Cinta Rakyat	10,00
7	Ketangkuhen	6,00
8	Suka Maju	9,00
9	Buluh Awar	9,00
10	Batu Layang	5,00
11	Rumah Pilpil	4,00
12	Suka Makmur	3,00
13	Durin Serugun	8,00
14	Ujung Deleng	10,00
15	Tanjung Beringin	15,00
16	Tambunen	12,00
17	Puang Aja	9,00
18	Betimus Mbaru	10,00
19	Rumah Sumbul	4,00
20	Rumah Kinangkung	12,00
21	Sala Bulan	10,00
22	Bengkurung	16,00
23	Kuala	15,00
24	Batu Mbelin	14,00
25	Sibolangit	8,00
26	Sembahe	12,00
27	Buah Nabar	17,00
28	Bingkawan	15,00
29	Sayum Sabah	16,00
30	Rambung Baru	18,00

Sumber: Kantor Desa/Kelurahan Kecamatan Sibolangit

1.2. KEADAAN IKLIM

Tabel 1.2.1 Rata-rata Jumlah Hari Hujan dan Curah Hujan Menurut Bulan di Kecamatan Sibolangit, 2019

Bulan	Hari Hujan (hari)	Curah Hujan (mm)
(1)	(2)	(3)
Januari	8	189
Februari	7	196
Maret	5	63
April	4	102
Mei	20	341
Juni	13	180
Juli	11	416
Agustus	11	269
September	14	374
Oktober	21	491
November	21	206
Desember	10	326

Sumber: Badan Meteorologi, Klimatologi dan Geofisika
Stasiun Klimatologi Deli Serdang
Stasiun Pengamatan PDAM Sibolangit

BAB II

PEMERINTAHAN



Tabel 2.1 Jumlah Dusun/Lingkungan, Rukun Warga (RW), Rukun Tetangga (RT) dan Perangkat Desa Menurut Desa/Kelurahan di Kecamatan Sibolangit, 2019

	Desa/Kelurahan	Dusun/ Lingk.	RW	RT	Perangkat Desa
	(1)	(2)	(3)	(4)	(5)
1	Bandar Baru	5	-	-	11
2	Sikeben	2	-	-	7
3	Martelu	2	-	-	8
4	Bukum	3	-	-	9
5	Negeri Gugung	2	-	-	8
6	Cinta Rakyat	2	-	-	6
7	Ketangkuhen	3	-	-	8
8	Suka Maju	3	-	-	9
9	Buluh Awar	3	-	-	9
10	Batu Layang	2	-	-	7
11	Rumah Pilpil	3	-	-	8
12	Suka Makmur	5	-	-	11
13	Durin Serugun	3	-	-	9
14	Ujung Deleng	2	-	-	8
15	Tanjung Beringin	2	-	-	8
16	Tambunen	3	-	-	9
17	Puang Aja	3	-	-	9
18	Betimus Mbaru	2	-	-	8
19	Rumah Sumbul	3	-	-	9
20	Rumah Kinangkung	3	-	-	9
21	Sala Bulan	3	-	-	4
22	Bengkurung	2	-	-	7
23	Kuala	2	-	-	6
24	Batu Mbelin	3	-	-	9
25	Sibolangit	2	-	-	8
26	Sembahe	5	-	-	10
27	Buah Nabar	3	-	-	9
28	Bingkawan	3	-	-	9
29	Sayum Sabah	4	-	-	10
30	Rambung Baru	4	-	-	10
	Sibolangit 2019	87	-	-	252
	2018	87	-	-	234

Sumber: Kantor Desa/Kelurahan Kecamatan Sibolangit

Tabel 2.2 Klasifikasi Perkembangan Desa/Kelurahan di Kecamatan Sibolangit, 2019

Desa/Kelurahan	Kurang Berkembang	Berkembang	Sangat Berkembang
(1)	(2)	(3)	
1 Bandar Baru	-	✓	-
2 Sikeben	-	✓	-
3 Martelu	-	✓	-
4 Bukum	-	✓	-
5 Negeri Gugung	-	✓	-
6 Cinta Rakyat	-	✓	-
7 Ketangkuhen	-	✓	-
8 Suka Maju	-	✓	-
9 Buluh Awar	-	✓	-
10 Batu Layang	-	✓	-
11 Rumah Pilpil	-	✓	-
12 Suka Makmur	-	✓	-
13 Durin Serugun	-	✓	-
14 Ujung Deleng	-	✓	-
15 Tanjung Beringin	-	✓	-
16 Tambunen	-	✓	-
17 Puang Aja	-	✓	-
18 Betimus Mbaru	-	✓	-
19 Rumah Sumbul	-	✓	-
20 Rumah Kinangkung	-	✓	-
21 Sala Bulan	✓	-	-
22 Bengkurung	-	✓	-
23 Kuala	-	✓	-
24 Batu Mbelin	-	✓	-
25 Sibolangit	-	✓	-
26 Sembahe	-	✓	-
27 Buah Nabar	-	✓	-
28 Bingkawan	-	✓	-
29 Sayum Sabah	-	✓	-
30 Rambung Baru	-	✓	-
Sibolangit 2019	1	29	-
2018	1	29	-

Sumber: Kantor Kecamatan Sibolangit

Tabel 2.3 Jumlah Pegawai Kantor Camat Menurut Jenis Kelamin dan Golongan di Kecamatan Sibolangit (jiwa), 2019

Golongan	Jenis Kelamin		Jumlah
	Laki-Laki	Perempuan	
(1)	(2)	(3)	(4)
I	-	-	-
II	12	4	16
III	4	3	7
IV	1	-	1
Jumlah 2019	17	7	24
2018	9	4	13

Sumber: Kantor Kecamatan Sibolangit

Tabel 2.4 Jumlah Pegawai Kantor Camat Menurut Jenis Kelamin dan Pendidikan Terakhir yang Ditamatkan di Kecamatan Sibolangit (jiwa), 2019

Pendidikan Terakhir	Jenis Kelamin		Jumlah
	Laki-Laki	Perempuan	
(1)	(2)	(3)	(4)
SD	-	-	-
SLTP	-	2	2
SLTA	13	3	16
Diploma	-	-	-
S1	2	2	4
S2	2	-	2
Jumlah 2019	17	7	24
2018	6	3	9

Sumber: Kantor Kecamatan Sibolangit

BAB III KEPENDUDUKAN DAN KETENAGAKERJAAN



3.1. KEPENDUDUKAN

Tabel 3.1.1 Jumlah Penduduk dan Laju Pertumbuhan Penduduk di Kecamatan Sibolangit, 2010, 2018, dan 2019

Desa/Kelurahan	Jumlah Penduduk (jiwa)			Laju Pertumbuhan Penduduk/Tahun (%)	
	2010	2018	2019	2010-2019	2018-2019
(1)	(2)	(3)	(4)	(5)	(6)
1 Bandar Baru	3 842	4 622	4 708	22,54	1,86
2 Sikeben	667	828	847	26,99	2,29
3 Martelu	320	394	403	25,94	2,28
4 Bukum	552	685	702	27,17	2,48
5 Negeri Gugung	244	309	316	29,51	2,27
6 Cinta Rakyat	222	279	286	28,83	2,51
7 Ketangkuhen	460	571	585	27,17	2,45
8 Suka Maju	642	802	823	28,19	2,62
9 Buluh Awar	313	392	401	28,12	2,3
10 Batu Layang	486	598	610	25,51	2,01
11 Rumah Pilpil	1 064	1 300	1 327	24,72	2,08
12 Suka Makmur	1 880	2 274	2 317	23,24	1,89
13 Durin Serugun	585	719	734	25,47	2,09
14 Ujung Deleng	161	198	202	25,47	2,02
15 Tanjung Beringin	193	241	246	27,46	2,07
16 Tambunen	420	516	527	25,48	2,13
17 Puang Aja	301	376	385	27,91	2,39
18 Betimus Mbaru	287	351	358	24,74	1,99
19 Rumah Sumbul	413	509	522	26,39	2,55
20 Rumah Kinangkung	358	446	457	27,65	2,47
21 Sala Bulan	285	348	355	24,56	2,01
22 Bengkurung	262	324	332	26,72	2,47
23 Kuala	183	225	231	26,23	2,67
24 Batu Mbelin	635	774	789	24,25	1,94
25 Sibolangit	774	952	974	25,84	2,31
26 Sembaha	1 366	1 667	1 700	24,45	1,98
27 Buah Nabar	346	424	433	25,14	2,12
28 Bingkawan	800	979	1 000	25,00	2,15
29 Sayum Sabah	600	737	753	25,50	2,17
30 Rambung Baru	993	1 208	1 232	24,07	1,99
Sibolangit	19 654	24 048	24 555	24,94	2,11

Sumber: Proyeksi Penduduk Indonesia 2010–2035

Tabel 3.1.2 Jumlah Penduduk dan Rasio Jenis Kelamin Menurut Desa/Kelurahan di Kecamatan Sibolangit, 2019

	Desa/Kelurahan	Jenis Kelamin (jiwa)			Rasio Jenis Kelamin
		Laki-Laki	Perem- puan	Jumlah	
	(1)	(2)	(3)	(4)	(5)
1	Bandar Baru	2 453	2 255	4 708	108,78
2	Sikeben	412	435	847	94,71
3	Martelu	202	201	403	100,50
4	Bukum	345	357	702	96,64
5	Negeri Gugung	156	160	316	97,50
6	Cinta Rakyat	137	149	286	91,95
7	Ketangkuhen	283	302	585	93,71
8	Suka Maju	402	421	823	95,49
9	Buluh Awar	193	208	401	92,79
10	Batu Layang	301	309	610	97,41
11	Rumah Pilpil	640	687	1 327	93,16
12	Suka Makmur	1 155	1 162	2 317	99,40
13	Durin Serugun	388	346	734	112,14
14	Ujung Deleng	100	102	202	98,04
15	Tanjung Beringin	133	113	246	117,70
16	Tambunen	275	252	527	109,13
17	Puang Aja	191	194	385	98,45
18	Betimus Mbaru	172	186	358	92,47
19	Rumah Sumbul	245	277	522	88,45
20	Rumah Kinangkung	220	237	457	92,83
21	Sala Bulan	169	186	355	90,86
22	Bengkurung	167	165	332	101,21
23	Kuala	116	115	231	100,87
24	Batu Mbelin	392	397	789	98,74
25	Sibolangit	473	501	974	94,41
26	Sembahe	833	867	1 700	96,08
27	Buah Nabar	221	212	433	104,25
28	Bingkawan	475	525	1 000	90,48
29	Sayum Sabah	367	386	753	95,08
30	Rambung Baru	599	633	1 232	94,63
	Sibolangit 2019	12 215	12 340	24 555	98,99
	2018	11 969	12 079	24 048	99,09

Sumber: Proyeksi Penduduk Indonesia 2010–2035

Tabel 3.1.3 Jumlah Penduduk, Distribusi dan Kepadatan Penduduk Menurut Desa/Kelurahan di Kecamatan Sibolangit, 2019

	Desa/Kelurahan	Luas (km ²)	Penduduk (jiwa)		
			Jumlah	Persentase	Kepadatan per km ²
	(1)	(2)	(3)	(4)	(5)
1	Bandar Baru	13,00	4 708	19,17	362
2	Sikeben	8,50	847	3,45	100
3	Martelu	4,50	403	1,64	90
4	Bukum	10,01	702	2,86	70
5	Negeri Gugung	6,50	316	1,29	49
6	Cinta Rakyat	3,00	286	1,16	95
7	Ketangkuhen	6,30	585	2,38	93
8	Suka Maju	5,75	823	3,35	143
9	Buluh Awar	2,50	401	1,63	160
10	Batu Layang	6,50	610	2,48	94
11	Rumah Pilpil	5,50	1 327	5,40	241
12	Suka Makmur	5,25	2 317	9,44	441
13	Durin Serugun	11,88	734	2,99	62
14	Ujung Deleng	9,02	202	0,82	22
15	Tanjung Beringin	5,00	246	1,00	49
16	Tambunen	5,10	527	2,15	103
17	Puang Aja	3,55	385	1,57	108
18	Betimus Mbaru	3,35	358	1,46	107
19	Rumah Sumbul	3,75	522	2,13	139
20	Rumah Kinangkung	5,50	457	1,86	83
21	Sala Bulan	7,20	355	1,45	49
22	Bengkuring	4,46	332	1,35	74
23	Kuala	3,00	231	0,94	77
24	Batu Mbelin	4,25	789	3,21	186
25	Sibolangit	2,80	974	3,97	348
26	Sembahe	5,50	1 700	6,92	309
27	Buah Nabar	4,50	433	1,76	96
28	Bingkawan	7,75	1 000	4,07	129
29	Sayum Sabah	4,75	753	3,07	159
30	Rambung Baru	4,75	1 232	5,02	259
	Sibolangit 2019	173,32	24 555	100,00	142
	2018	173,32	24 048	100,00	139

Sumber: Proyeksi Penduduk Indonesia 2010–2035

Tabel 3.1.4 Jumlah Penduduk Menurut Kelompok Umur dan Jenis Kelamin di Kecamatan Sibolangit (jiwa), 2019

Kelompok Umur	Jenis Kelamin		Jumlah
	Laki-Laki	Perempuan	
(1)	(2)	(3)	(4)
0–4	1 171	1 149	2 320
5–9	1 165	1 126	2 291
10–14	1 223	1 086	2 309
15–19	1 098	893	1 991
20–24	937	883	1 820
25–29	917	874	1 791
30–34	884	862	1 746
35–39	924	919	1 843
40–44	778	839	1 617
45–49	761	744	1 505
50–54	593	724	1 317
55–59	611	682	1 293
60–64	519	672	1 191
65+	634	887	1 521
Jumlah 2019	12 215	12 340	24 555
2018	11 969	12 079	24 048

Sumber: Proyeksi Penduduk Indonesia 2010–2035

Tabel 3.1.5 Jumlah Penduduk, Rumah Tangga, dan Rata-rata Anggota Rumah Tangga Menurut Desa/Kelurahan di Kecamatan Sibolangit (jiwa), 2019

	Desa/Kelurahan	Jumlah Penduduk	Jumlah Rumah Tangga	Rata-rata Anggota Rumah Tangga
	(1)	(2)	(3)	(4)
1	Bandar Baru	4 708	1 146	4
2	Sikeben	847	231	4
3	Martelu	403	118	3
4	Bukum	702	221	3
5	Negeri Gugung	316	89	4
6	Cinta Rakyat	286	95	3
7	Ketangkuhen	585	195	3
8	Suka Maju	823	258	3
9	Buluh Awar	401	124	3
10	Batu Layang	610	171	4
11	Rumah Pilpil	1 327	339	4
12	Suka Makmur	2 317	570	4
13	Durin Serugun	734	189	4
14	Ujung Deleng	202	54	4
15	Tanjung Beringin	246	68	4
16	Tambunen	527	136	4
17	Puang Aja	385	115	3
18	Betimus Mbaru	358	101	4
19	Rumah Sumbul	522	145	4
20	Rumah Kinangkung	457	143	3
21	Sala Bulan	355	102	3
22	Bengkurung	332	89	4
23	Kuala	231	62	4
24	Batu Mbelin	789	216	4
25	Sibolangit	974	278	4
26	Sembahe	1 700	420	4
27	Buah Nabar	433	122	4
28	Bingkawan	1 000	274	4
29	Sayum Sabah	753	212	4
30	Rambung Baru	1 232	350	4
	Sibolangit 2019	24 555	6 633	4
	2018	24 048	6 512	4

Sumber: Proyeksi Penduduk Indonesia 2010–2035

Tabel 3.1.6 Jumlah Penduduk Menurut Desa/Kelurahan di Kecamatan Sibolangit (jiwa), 2017-2019

	Desa/Kelurahan	Tahun		
		2017	2018	2019
	(1)	(2)	(3)	(4)
1	Bandar Baru	4 523	4 662	4 708
2	Sikeben	810	828	847
3	Martelu	386	394	403
4	Bukum	670	685	702
5	Negeri Gugung	302	309	316
6	Cinta Rakyat	273	279	286
7	Ketangkuhen	559	571	585
8	Suka Maju	785	802	823
9	Buluh Awar	384	392	401
10	Batu Layang	585	598	610
11	Rumah Pilpil	1 272	1 300	1 327
12	Suka Makmur	2 225	2 274	2 317
13	Durin Serugun	704	719	734
14	Ujung Deleng	194	198	202
15	Tanjung Beringin	236	241	246
16	Tambunen	505	516	527
17	Puang Aja	360	376	385
18	Betimus Mbaru	343	351	358
19	Rumah Sumbul	498	509	522
20	Rumah Kinangkung	436	446	457
21	Sala Bulan	341	348	355
22	Bengkuring	317	324	332
23	Kuala	220	225	231
24	Batu Mbelin	757	774	789
25	Sibolangit	932	952	974
26	Sembahe	1 631	1 667	1 700
27	Buah Nabar	415	424	433
28	Bingkawan	958	979	1 000
29	Sayum Sabah	721	737	753
30	Rambung Baru	1 182	1 208	1 232
	Sibolangit	23 532	24 048	24 555

Sumber: Proyeksi Penduduk Indonesia 2010–2035

Tabel 3.1.7 Jumlah Penduduk yang Lahir Menurut Desa/Kelurahan dan Jenis Kelamin di Kecamatan Sibolangit (jiwa), 2019

	Desa/Kelurahan	Laki-laki	Perempuan	Jumlah
	(1)	(2)	(3)	(4)
1	Bandar Baru	9	7	16
2	Sikeben	2	2	4
3	Martelu	4	3	7
4	Bukum	1	-	1
5	Negeri Gugung	1	2	3
6	Cinta Rakyat	3	1	4
7	Ketangkuhen	1	1	2
8	Suka Maju	7	10	17
9	Buluh Awar	1	1	2
10	Batu Layang	-	-	-
11	Rumah Pilpil	6	3	9
12	Suka Makmur	3	3	6
13	Durin Serugun	3	-	3
14	Ujung Deleng	2	1	3
15	Tanjung Beringin	-	1	1
16	Tambunen	9	2	11
17	Puang Aja	-	1	1
18	Betimus Mbaru	-	-	-
19	Rumah Sumbul	1	-	1
20	Rumah Kinangkung	-	-	-
21	Sala Bulan	-	-	-
22	Bengkuring	1	-	1
23	Kuala	1	1	2
24	Batu Mbelin	6	7	13
25	Sibolangit	10	2	12
26	Sembahe	7	6	13
27	Buah Nabar	-	-	-
28	Bingkawan	5	10	15
29	Sayum Sabah	6	4	10
30	Rambung Baru	4	8	12
	Sibolangit 2019	93	76	169
	2018	112	100	212

Sumber: Kantor Desa/Kelurahan Kecamatan Sibolangit

**Tabel 3.1.8 Jumlah Penduduk yang Meninggal Menurut Desa/
Kelurahan dan Jenis Kelamin di Kecamatan Sibolangit
(jiwa), 2019**

	Desa/Kelurahan	Laki-laki	Perempuan	Jumlah
	(1)	(2)	(3)	(4)
1	Bandar Baru	6	5	11
2	Sikeben	2	1	3
3	Martelu	2	-	2
4	Bukum	1	2	3
5	Negeri Gugung	3	1	4
6	Cinta Rakyat	3	1	4
7	Ketangkuhen	3	4	7
8	Suka Maju	1	2	3
9	Buluh Awar	1	-	1
10	Batu Layang	-	-	-
11	Rumah Pilpil	3	2	5
12	Suka Makmur	2	3	5
13	Durin Serugun	-	-	-
14	Ujung Deleng	-	-	-
15	Tanjung Beringin	3	1	4
16	Tambunen	8	4	12
17	Puang Aja	1	-	1
18	Betimus Mbaru	-	-	-
19	Rumah Sumbul	-	2	2
20	Rumah Kinangkung	1	1	2
21	Sala Bulan	-	-	-
22	Bengkuring	-	-	-
23	Kuala	2	2	4
24	Batu Mbelin	1	-	1
25	Sibolangit	7	3	10
26	Sembahe	6	5	11
27	Buah Nabar	-	1	1
28	Bingkawan	-	-	-
29	Sayum Sabah	3	5	8
30	Rambung Baru	3	2	5
	Sibolangit 2019	62	47	109
	2018	65	46	111

Sumber: Kantor Desa/Kelurahan Kecamatan Sibolangit

Tabel 3.1.9 Jumlah Penduduk yang Datang Menurut Desa/Kelurahan di Kecamatan Sibolangit (jiwa), 2019

	Desa/Kelurahan	Antar Desa	Antar Kecamatan	Antar Kabupaten	Jumlah
	(1)	(2)	(3)	(4)	(5)
1	Bandar Baru	10	5	-	15
2	Sikeben	2	-	-	2
3	Martelu	-	1	-	1
4	Bukum	6	-	-	6
5	Negeri Gugung	-	-	-	-
6	Cinta Rakyat	-	-	-	-
7	Ketangkuhen	1	4	-	5
8	Suka Maju	1	-	-	1
9	Buluh Awar	-	-	-	-
10	Batu Layang	-	2	-	2
11	Rumah Pilpil	4	1	-	7
12	Suka Makmur	-	2	-	2
13	Durin Serugun	-	-	-	-
14	Ujung Deleng	-	5	-	5
15	Tanjung Beringin	-	-	-	-
16	Tambunen	-	1	-	1
17	Puang Aja	1	1	-	2
18	Betimus Mbaru	-	-	-	-
19	Rumah Sumbul	1	4	-	5
20	Rumah Kinangkung	-	-	-	-
21	Sala Bulan	-	-	-	-
22	Bengkurung	-	-	-	-
23	Kuala	14	-	-	14
24	Batu Mbelin	3	1	-	4
25	Sibolangit	1	-	-	1
26	Sembahe	3	2	-	5
27	Buah Nabar	-	1	-	1
28	Bingkawan	5	-	-	5
29	Sayum Sabah	-	-	-	-
30	Rambung Baru	5	2	-	7
	Sibolangit 2019	57	32	-	91
	2018	55	36	37	128

Sumber: Kantor Desa/Kelurahan Kecamatan Sibolangit

Tabel 3.1.10 Jumlah Penduduk yang Pindah Menurut Desa/Kelurahan di Kecamatan Sibolangit (jiwa), 2019

	Desa/Kelurahan	Antar Desa	Antar Kecamatan	Antar Kabupaten	Jumlah
	(1)	(2)	(3)	(4)	(5)
1	Bandar Baru	7	3	-	10
2	Sikeben	-	-	-	5
3	Martelu	-	-	-	-
4	Bukum	-	-	-	-
5	Negeri Gugung	-	-	-	-
6	Cinta Rakyat	-	-	-	-
7	Ketangkuhen	1	-	-	1
8	Suka Maju	-	1	-	1
9	Buluh Awar	-	-	-	-
10	Batu Layang	-	2	-	2
11	Rumah Pilpil	3	2	-	8
12	Suka Makmur	7	1	-	8
13	Durin Serugun	-	-	-	-
14	Ujung Deleng	-	-	-	-
15	Tanjung Beringin	-	-	-	-
16	Tambunen	-	2	-	2
17	Puang Aja	-	-	-	-
18	Betimus Mbaru	-	-	-	-
19	Rumah Sumbul	-	16	-	16
20	Rumah Kinangkung	-	-	-	-
21	Sala Bulan	-	-	-	-
22	Bengkurung	-	-	-	-
23	Kuala	4	-	-	4
24	Batu Mbelin	1	2	-	3
25	Sibolangit	3	-	-	3
26	Sembahe	-	1	-	1
27	Buah Nabar	-	-	-	-
28	Bingkawan	4	4	-	8
29	Sayum Sabah	1	-	-	1
30	Rambung Baru	2	7	-	9
	Sibolangit 2019	33	41	-	82
	2018	35	42	60	137

Sumber: Kantor Desa/Kelurahan Kecamatan Sibolangit

3.2. KETENAGAKERJAAN

Tabel 3.2.1 Jumlah Penduduk 15 tahun ke-atas Menurut Pekerjaan dan Desa/Kelurahan di Kecamatan Sibolangit (jiwa), 2019

	Desa/Kelurahan	PNS/ TNI/POLRI	Pertanian	Perdagangan	Angkutan
	(1)	(2)	(3)	(4)	(5)
1	Bandar Baru	175	843	226	103
2	Sikeben	5	400	-	3
3	Martelu	8	256	1	-
4	Bukum	5	400	-	3
5	Negeri Gugung	2	179	1	-
6	Cinta Rakyat	2	215	1	-
7	Ketangkuhen	10	484	-	1
8	Suka Maju	19	470	14	5
9	Buluh Awar	-	90	4	4
10	Batu Layang	15	130	40	-
11	Rumah Pilpil	23	787	158	7
12	Suka Makmur	48	243	78	6
13	Durin Serugun	3	92	15	-
14	Ujung Deleng	2	95	5	-
15	Tanjung Beringin	2	80	5	-
16	Tambunen	4	174	-	-
17	Puang Aja	-	241	-	-
18	Betimus Mbaru	3	94	-	-
19	Rumah Sumbul	11	301	6	8
20	Rumah Kinangkung	3	130	-	-
21	Sala Bulan	3	321	-	-
22	Bengkurung	6	180	5	-
23	Kuala	9	94	9	-
24	Batu Mbelin	4	160	-	10
25	Sibolangit	32	355	25	-
26	Sembahe	21	478	105	55
27	Buah Nabar	4	115	-	1
28	Bingkawan	10	190	70	20
29	Sayum Sabah	27	200	-	-
30	Rambung Baru	13	319	20	-
	Sibolangit 2019	469	8 116	788	226
	2018	240	8 975	1 010	129

Sumber: Kantor Desa/Kelurahan Kecamatan Sibolangit

Lanjutan Tabel 3.2.1

	Desa/Kelurahan	Industri Rumah- tangga	Jasa Masyara- kat	Lainnya	Jumlah
	(1)	(6)	(7)	(8)	(9)
1	Bandar Baru	5	53	-	1 405
2	Sikeben	-	6	59	473
3	Martelu	-	-	-	265
4	Bukum	-	-	10	418
5	Negeri Gugung	-	-	-	182
6	Cinta Rakyat	-	-	-	218
7	Ketangkuhen	-	-	1	496
8	Suka Maju	-	-	-	508
9	Buluh Awar	10	-	-	108
10	Batu Layang	-	-	-	185
11	Rumah Pilpil	2	-	200	1 177
12	Suka Makmur	60	-	95	530
13	Durin Serugun	100	-	-	210
14	Ujung Deleng	-	-	-	102
15	Tanjung Beringin	-	-	-	87
16	Tambunen	-	-	-	178
17	Puang Aja	-	-	-	241
18	Betimus Mbaru	15	-	76	188
19	Rumah Sumbul	-	12	-	338
20	Rumah Kinangkung	-	-	-	133
21	Sala Bulan	-	-	-	324
22	Bengkurung	-	-	-	191
23	Kuala	-	-	-	112
24	Batu Mbelin	3	-	-	177
25	Sibolangit	21	-	25	458
26	Sembahe	10	-	215	884
27	Buah Nabar	-	-	-	120
28	Bingkawan	7	2	5	304
29	Sayum Sabah	1	3	10	241
30	Rambung Baru	-	4	13	369
	Sibolangit 2019	234	80	709	10 622
	2018	231	38	1 017	9 850

Sumber: Kantor Desa/Kelurahan Kecamatan Sibolangit

BAB IV S O S I A L



4.1. PENDIDIKAN

Tabel 4.1.1 Jumlah Sekolah, Murid, Guru dan Ratio Murid-Guru Taman Kanak-Kanak Menurut Desa/Kelurahan di Kecamatan Sibolangit, 2019

	Desa/Kelurahan	Sekolah	Murid	Guru	Rasio Murid-Guru
	(1)	(2)	(3)	(4)	(5)
1	Bandar Baru	1	50	5	10
2	Sikeben	-	-	-	-
3	Martelu	-	-	-	-
4	Bukum	-	-	-	-
5	Negeri Gugung	-	-	-	-
6	Cinta Rakyat	-	-	-	-
7	Ketangkuhen	-	-	-	-
8	Suka Maju	-	-	-	-
9	Buluh Awar	1	13	3	4
10	Batu Layang	-	-	-	-
11	Rumah Pilpil	1	15	3	5
12	Suka Makmur	4	85	13	7
13	Durin Serugun	-	-	-	-
14	Ujung Deleng	-	-	-	-
15	Tanjung Beringin	-	-	-	-
16	Tambunen	-	-	-	-
17	Puang Aja	-	-	-	-
18	Betimus Mbaru	-	-	-	-
19	Rumah Sumbul	1	28	5	6
20	Rumah Kinangkung	-	-	-	-
21	Sala Bulan	-	-	-	-
22	Bengkurung	-	-	-	-
23	Kuala	-	-	-	-
24	Batu Mbelin	-	-	-	-
25	Sibolangit	-	-	-	-
26	Sembahe	2	75	5	15
27	Buah Nabar	-	-	-	-
28	Bingkawan	-	-	-	-
29	Sayum Sabah	-	-	-	-
30	Rambung Baru	-	-	-	-
	Sibolangit 2019	10	266	34	47
	2018	18	399	51	8

Sumber: Dinas P & P Kecamatan Sibolangit

Tabel 4.1.2 Jumlah Sekolah, Murid, Guru dan Ratio Murid-Guru Sekolah Dasar Negeri (SD Negeri) Menurut Desa/Kelurahan di Kecamatan Sibolangit, 2019

	Desa/Kelurahan	Sekolah	Murid	Guru	Rasio Murid-Guru
	(1)	(2)	(3)	(4)	(5)
1	Bandar Baru	2	423	26	16
2	Sikeben	1	107	9	12
3	Martelu	-	-	-	-
4	Bukum	1	79	8	10
5	Negeri Gugung	-	-	-	-
6	Cinta Rakyat	1	59	10	6
7	Ketangkuhen	-	-	-	-
8	Suka Maju	2	110	17	6
9	Buluh Awar	1	69	7	10
10	Batu Layang	1	54	9	6
11	Rumah Pilpil	-	-	-	-
12	Suka Makmur	2	522	24	22
13	Durin Serugun	1	73	10	7
14	Ujung Deleng	-	-	-	-
15	Tanjung Beringin	-	-	-	-
16	Tambunen	1	95	12	8
17	Puang Aja	-	-	-	-
18	Betimus Mbaru	-	-	-	-
19	Rumah Sumbul	-	-	-	-
20	Rumah Kinangkung	-	-	-	-
21	Sala Bulan	1	24	9	3
22	Bengkurung	-	-	-	-
23	Kuala	1	180	10	18
24	Batu Mbelin	-	-	-	-
25	Sibolangit	1	21	6	4
26	Sembahe	-	-	-	-
27	Buah Nabar	-	-	-	-
28	Bingkawan	2	285	18	16
29	Sayum Sabah	1	51	9	6
30	Rambung Baru	1	138	9	15
	Sibolangit 2019	20	2 290	193	12
	2018	20	2 252	203	11

Sumber: Dinas P & P Kecamatan Sibolangit

Tabel 4.1.3 Jumlah Sekolah, Murid, Guru dan Ratio Murid-Guru Sekolah Dasar Swasta (SD Swasta) Menurut Desa/Kelurahan di Kecamatan Sibolangit, 2019

	Desa/Kelurahan	Sekolah	Murid	Guru	Rasio Murid-Guru
	(1)	(2)	(3)	(4)	(5)
1	Bandar Baru	-	-	-	-
2	Sikeben	-	-	-	-
3	Martelu	-	-	-	-
4	Bukum	-	-	-	-
5	Negeri Gugung	-	-	-	-
6	Cinta Rakyat	-	-	-	-
7	Ketangkuhen	-	-	-	-
8	Suka Maju	-	-	-	-
9	Buluh Awar	-	-	-	-
10	Batu Layang	-	-	-	-
11	Rumah Pilpil	-	-	-	-
12	Suka Makmur	-	-	-	-
13	Durin Serugun	-	-	-	-
14	Ujung Deleng	-	-	-	-
15	Tanjung Beringin	-	-	-	-
16	Tambunen	-	-	-	-
17	Puang Aja	-	-	-	-
18	Betimus Mbaru	-	-	-	-
19	Rumah Sumbul	-	-	-	-
20	Rumah Kinangkung	-	-	-	-
21	Sala Bulan	-	-	-	-
22	Bengkurung	-	-	-	-
23	Kuala	-	-	-	-
24	Batu Mbelin	-	-	-	-
25	Sibolangit	1	141	7	20
26	Sembahe	-	-	-	-
27	Buah Nabar	-	-	-	-
28	Bingkawan	-	-	-	-
29	Sayum Sabah	-	-	-	-
30	Rambung Baru	-	-	-	-
	Sibolangit 2019	1	141	7	20
	2018	1	157	8	20

Sumber: Dinas P & P Kecamatan Sibolangit

Tabel 4.1.4 Jumlah Sekolah, Murid, Guru dan Rasio Murid-Guru Sekolah Dasar (SD) Negeri & Swasta Menurut Desa/Kelurahan di Kecamatan Sibolangit, 2019

	Desa/Kelurahan	Sekolah	Murid	Guru	Rasio Murid-Guru
	(1)	(2)	(3)	(4)	(5)
1	Bandar Baru	2	423	26	16
2	Sikeben	1	107	9	12
3	Martelu	-	-	-	-
4	Bukum	1	79	8	10
5	Negeri Gugung	-	-	-	-
6	Cinta Rakyat	1	59	10	6
7	Ketangkuhen	-	-	-	-
8	Suka Maju	2	110	17	6
9	Buluh Awar	1	69	7	10
10	Batu Layang	1	54	9	6
11	Rumah Pilpil	-	-	-	-
12	Suka Makmur	2	522	24	22
13	Durin Serugun	1	73	10	7
14	Ujung Deleng	-	-	-	-
15	Tanjung Beringin	-	-	-	-
16	Tambunen	1	95	12	8
17	Puang Aja	-	-	-	-
18	Betimus Mbaru	-	-	-	-
19	Rumah Sumbul	-	-	-	-
20	Rumah Kinangkung	-	-	-	-
21	Sala Bulan	-	24	9	3
22	Bengkurung	1	-	-	-
23	Kuala	1	180	10	18
24	Batu Mbelin	-	-	-	-
25	Sibolangit	2	162	13	12
26	Sembahe	-	-	-	-
27	Buah Nabar	-	-	-	-
28	Bingkawan	2	285	18	16
29	Sayum Sabah	1	51	9	6
30	Rambung Baru	1	138	9	15
	Sibolangit 2019	21	2 431	200	12
	2018	21	2 409	211	11

Tabel 4.1.5 Jumlah Sekolah, Murid, Guru dan Ratio Murid-Guru Sekolah Menengah Pertama Negeri (SMP Negeri) Menurut Desa/Kelurahan di Kecamatan Sibolangit, 2019

	Desa/Kelurahan	Sekolah	Murid	Guru	Rasio Murid-Guru
	(1)	(2)	(3)	(4)	(5)
1	Bandar Baru	-	-	-	-
2	Sikeben	1	235	32	7
3	Martelu	-	-	-	-
4	Bukum	-	-	-	-
5	Negeri Gugung	-	-	-	-
6	Cinta Rakyat	-	-	-	-
7	Ketangkuhen	-	-	-	-
8	Suka Maju	-	-	-	-
9	Buluh Awar	-	-	-	-
10	Batu Layang	-	-	-	-
11	Rumah Pilpil	-	-	-	-
12	Suka Makmur	-	-	-	-
13	Durin Serugun	-	-	-	-
14	Ujung Deleng	-	-	-	-
15	Tanjung Beringin	-	-	-	-
16	Tambunen	-	-	-	-
17	Puang Aja	-	-	-	-
18	Betimus Mbaru	-	-	-	-
19	Rumah Sumbul	-	-	-	-
20	Rumah Kinangkung	-	-	-	-
21	Sala Bulan	-	-	-	-
22	Bengkurung	-	-	-	-
23	Kuala	-	-	-	-
24	Batu Mbelin	-	-	-	-
25	Sibolangit	1	433	30	14
26	Sembahe	-	-	-	-
27	Buah Nabar	-	-	-	-
28	Bingkawan	-	-	-	-
29	Sayum Sabah	-	-	-	-
30	Rambung Baru	-	-	-	-
	Sibolangit 2019	2	668	62	11
	2018	2	573	61	9

Sumber: Dinas P & P Kecamatan Sibolangit

Tabel 4.1.6 Jumlah Sekolah, Murid, Guru dan Ratio Murid-Guru Sekolah Menengah Pertama Swasta (SMP Swasta) Menurut Desa/Kelurahan di Kecamatan Sibolangit, 2019

	Desa/Kelurahan	Sekolah	Murid	Guru	Rasio Murid-Guru
	(1)	(2)	(3)	(4)	(5)
1	Bandar Baru	1	397	26	15
2	Sikeben	-	-	-	-
3	Martelu	-	-	-	-
4	Bukum	-	-	-	-
5	Negeri Gugung	-	-	-	-
6	Cinta Rakyat	-	-	-	-
7	Ketangkuhen	-	-	-	-
8	Suka Maju	-	-	-	-
9	Buluh Awar	-	-	-	-
10	Batu Layang	-	-	-	-
11	Rumah Pilpil	-	-	-	-
12	Suka Makmur	1	78	12	7
13	Durin Serugun	-	-	-	-
14	Ujung Deleng	-	-	-	-
15	Tanjung Beringin	-	-	-	-
16	Tambunen	-	-	-	-
17	Puang Aja	-	-	-	-
18	Betimus Mbaru	-	-	-	-
19	Rumah Sumbul	-	-	-	-
20	Rumah Kinangkung	-	-	-	-
21	Sala Bulan	-	-	-	-
22	Bengkurung	-	-	-	-
23	Kuala	-	-	-	-
24	Batu Mbelin	-	-	-	-
25	Sibolangit	1	90	16	6
26	Sembahe	1	44	13	3
27	Buah Nabar	-	-	-	-
28	Bingkawan	-	-	-	-
29	Sayum Sabah	-	-	-	-
30	Rambung Baru	-	-	-	-
	Sibolangit 2019	4	609	67	9
	2018	4	563	64	9

Sumber: Dinas P & P Kecamatan Sibolangit

Tabel 4.1.7 Jumlah Sekolah, Murid, Guru dan Rasio Murid-Guru Sekolah Menengah Pertama (SMP) Negeri & Swasta Menurut Desa/Kelurahan di Kecamatan Sibolangit, 2019

	Desa/Kelurahan	Sekolah	Murid	Guru	Rasio Murid-Guru
	(1)	(6)	(7)	(8)	(9)
1	Bandar Baru	1	397	26	15
2	Sikeben	1	235	32	7
3	Martelu	-	-	-	-
4	Bukum	-	-	-	-
5	Negeri Gugung	-	-	-	-
6	Cinta Rakyat	-	-	-	-
7	Ketangkuhen	-	-	-	-
8	Suka Maju	-	-	-	-
9	Buluh Awar	-	-	-	-
10	Batu Layang	-	-	-	-
11	Rumah Pilpil	-	-	-	-
12	Suka Makmur	1	78	12	7
13	Durin Serugun	-	-	-	-
14	Ujung Deleng	-	-	-	-
15	Tanjung Beringin	-	-	-	-
16	Tambunen	-	-	-	-
17	Puang Aja	-	-	-	-
18	Betimus Mbaru	-	-	-	-
19	Rumah Sumbul	-	-	-	-
20	Rumah Kinangkung	-	-	-	-
21	Sala Bulan	-	-	-	-
22	Bengkurung	-	-	-	-
23	Kuala	-	-	-	-
24	Batu Mbelin	-	-	-	-
25	Sibolangit	2	523	46	11
26	Sembahe	1	44	13	3
27	Buah Nabar	-	-	-	-
28	Bingkawan	-	-	-	-
29	Sayum Sabah	-	-	-	-
30	Rambung Baru	-	-	-	-
	Sibolangit 2019	6	1 277	129	10
	2018	6	1 136	125	9

Sumber: Dinas P & P Kecamatan Sibolangit

Tabel 4.1.8 Jumlah Sekolah, Murid, Guru dan Ratio Murid-Guru Madrasah Tsanawiyah Negeri & Swasta (MTs) Menurut Desa/Kelurahan di Kecamatan Sibolangit, 2019

	Desa/Kelurahan	Sekolah	Murid	Guru	Rasio Murid-Guru
	(1)	(2)	(3)	(4)	(5)
1	Bandar Baru	1	104	17	6
2	Sikeben	-	-	-	-
3	Martelu	-	-	-	-
4	Bukum	-	-	-	-
5	Negeri Gugung	-	-	-	-
6	Cinta Rakyat	-	-	-	-
7	Ketangkuhen	-	-	-	-
8	Suka Maju	-	-	-	-
9	Buluh Awar	-	-	-	-
10	Batu Layang	-	-	-	-
11	Rumah Pilpil	-	-	-	-
12	Suka Makmur	-	-	-	-
13	Durin Serugun	-	-	-	-
14	Ujung Deleng	-	-	-	-
15	Tanjung Beringin	-	-	-	-
16	Tambunen	-	-	-	-
17	Puang Aja	-	-	-	-
18	Betimus Mbaru	-	-	-	-
19	Rumah Sumbul	-	-	-	-
20	Rumah Kinangkung	-	-	-	-
21	Sala Bulan	-	-	-	-
22	Bengkurung	-	-	-	-
23	Kuala	-	-	-	-
24	Batu Mbelin	-	-	-	-
25	Sibolangit	-	-	-	-
26	Sembahe	-	-	-	-
27	Buah Nabar	-	-	-	-
28	Bingkawan	-	-	-	-
29	Sayum Sabah	-	-	-	-
30	Rambung Baru	-	-	-	-
	Sibolangit 2019	1	104	17	6
	2018	1	109	15	7

Sumber: Dinas P & P Kecamatan Sibolangit

Tabel 4.1.9 Jumlah Sekolah, Murid, Guru dan Ratio Murid-Guru Sekolah Menengah Tingkat Atas Negeri (SMA Negeri) Menurut Desa/Kelurahan di Kecamatan Sibolangit, 2019

	Desa/Kelurahan	Sekolah	Murid	Guru	Rasio Murid-Guru
	(1)	(2)	(3)	(4)	(5)
1	Bandar Baru	1	601	45	13
2	Sikeben	-	-	-	-
3	Martelu	-	-	-	-
4	Bukum	-	-	-	-
5	Negeri Gugung	-	-	-	-
6	Cinta Rakyat	-	-	-	-
7	Ketangkuhen	-	-	-	-
8	Suka Maju	-	-	-	-
9	Buluh Awar	-	-	-	-
10	Batu Layang	-	-	-	-
11	Rumah Pilpil	-	-	-	-
12	Suka Makmur	-	-	-	-
13	Durin Serugun	-	-	-	-
14	Ujung Deleng	-	-	-	-
15	Tanjung Beringin	-	-	-	-
16	Tambunen	-	-	-	-
17	Puang Aja	-	-	-	-
18	Betimus Mbaru	-	-	-	-
19	Rumah Sumbul	-	-	-	-
20	Rumah Kinangkung	-	-	-	-
21	Sala Bulan	-	-	-	-
22	Bengkurung	-	-	-	-
23	Kuala	-	-	-	-
24	Batu Mbelin	-	-	-	-
25	Sibolangit	-	-	-	-
26	Sembahe	-	-	-	-
27	Buah Nabar	-	-	-	-
28	Bingkawan	-	-	-	-
29	Sayum Sabah	-	-	-	-
30	Rambung Baru	-	-	-	-
	Sibolangit 2019	1	601	45	13
	2018	1	607	45	13

Sumber: Dinas P & P Kecamatan Sibolangit

Tabel 4.1.10 Jumlah Sekolah, Murid, Guru dan Ratio Murid-Guru Sekolah Menengah Tingkat Atas Swasta (SMA Swasta) Menurut Desa/Kelurahan di Kecamatan Sibolangit, 2019

	Desa/Kelurahan	Sekolah	Murid	Guru	Rasio Murid-Guru
	(1)	(2)	(3)	(4)	(5)
1	Bandar Baru	1	358	26	14
2	Sikeben	-	-	-	-
3	Martelu	-	-	-	-
4	Bukum	-	-	-	-
5	Negeri Gugung	-	-	-	-
6	Cinta Rakyat	-	-	-	-
7	Ketangkuhen	-	-	-	-
8	Suka Maju	-	-	-	-
9	Buluh Awar	-	-	-	-
10	Batu Layang	-	-	-	-
11	Rumah Pilpil	-	-	-	-
12	Suka Makmur	-	-	-	-
13	Durin Serugun	-	-	-	-
14	Ujung Deleng	-	-	-	-
15	Tanjung Beringin	-	-	-	-
16	Tambunen	-	-	-	-
17	Puang Aja	-	-	-	-
18	Betimus Mbaru	-	-	-	-
19	Rumah Sumbul	-	-	-	-
20	Rumah Kinangkung	-	-	-	-
21	Sala Bulan	-	-	-	-
22	Bengkurung	-	-	-	-
23	Kuala	-	-	-	-
24	Batu Mbelin	-	-	-	-
25	Sibolangit	-	-	-	-
26	Sembahe	-	-	-	-
27	Buah Nabar	-	-	-	-
28	Bingkawan	-	-	-	-
29	Sayum Sabah	-	-	-	-
30	Rambung Baru	-	-	-	-
	Sibolangit 2019	1	358	26	14
	2018	1	358	26	14

Sumber: Dinas P & P Kecamatan Sibolangit

Tabel 4.1.11 Jumlah Sekolah, Murid, Guru dan Ratio Murid-Guru SMA Negeri dan Swasta Menurut Desa/Kelurahan di Kecamatan Sibolangit, 2019

Desa/Kelurahan	SMA Umum (Negeri & Swasta)			
	Sekolah	Murid	Guru	Rasio Murid-Guru
(1)	(10)	(11)	(12)	(13)
1 Bandar Baru	2	959	71	14
2 Sikeben	-	-	-	-
3 Martelu	-	-	-	-
4 Bukum	-	-	-	-
5 Negeri Gugung	-	-	-	-
6 Cinta Rakyat	-	-	-	-
7 Ketangkuhen	-	-	-	-
8 Suka Maju	-	-	-	-
9 Buluh Awar	-	-	-	-
10 Batu Layang	-	-	-	-
11 Rumah Pilpil	-	-	-	-
12 Suka Makmur	-	-	-	-
13 Durin Serugun	-	-	-	-
14 Ujung Deleng	-	-	-	-
15 Tanjung Beringin	-	-	-	-
16 Tambunen	-	-	-	-
17 Puang Aja	-	-	-	-
18 Betimus Mbaru	-	-	-	-
19 Rumah Sumbul	-	-	-	-
20 Rumah Kinangkung	-	-	-	-
21 Sala Bulan	-	-	-	-
22 Bengkurung	-	-	-	-
23 Kuala	-	-	-	-
24 Batu Mbelin	-	-	-	-
25 Sibolangit	-	-	-	-
26 Sembahe	-	-	-	-
27 Buah Nabar	-	-	-	-
28 Bingkawan	-	-	-	-
29 Sayum Sabah	-	-	-	-
30 Rambung Baru	-	-	-	-
Sibolangit 2019	2	959	71	14
2018	2	959	71	14

Sumber: Dinas P & P Kecamatan Sibolangit

Tabel 4.1.12 Jumlah Sekolah, Murid, Guru dan Ratio Murid-Guru Sekolah Menengah Kejuruan Negeri & Swasta (SMK) Menurut Desa/Kelurahan di Kecamatan Sibolangit, 2019

	Desa/Kelurahan	Sekolah	Murid	Guru	Rasio Murid-Guru
	(1)	(2)	(3)	(4)	(5)
1	Bandar Baru	-	-	-	-
2	Sikeben	-	-	-	-
3	Martelu	-	-	-	-
4	Bukum	-	-	-	-
5	Negeri Gugung	-	-	-	-
6	Cinta Rakyat	-	-	-	-
7	Ketangkuhen	-	-	-	-
8	Suka Maju	-	-	-	-
9	Buluh Awar	-	-	-	-
10	Batu Layang	-	-	-	-
11	Rumah Pilpil	-	-	-	-
12	Suka Makmur	-	-	-	-
13	Durin Serugun	-	-	-	-
14	Ujung Deleng	-	-	-	-
15	Tanjung Beringin	-	-	-	-
16	Tambunen	-	-	-	-
17	Puang Aja	-	-	-	-
18	Betimus Mbaru	-	-	-	-
19	Rumah Sumbul	-	-	-	-
20	Rumah Kinangkung	-	-	-	-
21	Sala Bulan	-	-	-	-
22	Bengkurung	-	-	-	-
23	Kuala	-	-	-	-
24	Batu Mbelin	-	-	-	-
25	Sibolangit	1	55	16	3
26	Sembahe	-	-	-	-
27	Buah Nabar	-	-	-	-
28	Bingkawan	-	-	-	-
29	Sayum Sabah	-	-	-	-
30	Rambung Baru	-	-	-	-
	Sibolangit 2019	1	55	16	3
	2018	1	55	16	3

Sumber: Dinas P & P Kecamatan Sibolangit

4.2. KESEHATAN DAN KELUARGA BERENCANA (KB)

Tabel 4.2.1 Jumlah Sarana Kesehatan Menurut Desa/Kelurahan di Kecamatan Sibolangit, 2019

	Desa/Kelurahan	RS	Puskes mas	Pustu	Poli Klinik	BPU	Pos yandu
	(1)	(2)	(3)	(4)	(5)	(6)	(7)
1	Bandar Baru	-	1	-	1	-	2
2	Sikeben	-	-	1	-	-	2
3	Martelu	-	-	1	-	-	2
4	Bukum	-	-	1	-	-	1
5	Negeri Gugung	-	-	-	1	-	1
6	Cinta Rakyat	-	-	1	-	-	1
7	Ketangkuhen	-	-	-	1	-	2
8	Suka Maju	-	-	-	-	-	2
9	Buluh Awar	-	-	-	1	-	1
10	Batu Layang	-	-	-	-	-	2
11	Rumah Pilpil	-	-	-	1	-	2
12	Suka Makmur	-	-	-	1	-	2
13	Durin Serugun	-	-	-	1	-	2
14	Ujung Deleng	-	-	-	1	-	2
15	Tanjung Beringin	-	-	-	-	-	1
16	Tambunen	-	-	-	-	-	2
17	Puang Aja	-	-	-	-	-	2
18	Betimus Mbaru	-	-	-	-	-	1
19	Rumah Sumbul	-	-	-	1	-	2
20	Rumah Kinangkung	-	-	-	1	-	2
21	Sala Bulan	-	-	-	1	-	2
22	Bengkurung	-	-	-	1	-	2
23	Kuala	-	-	-	-	-	2
24	Batu Mbelin	-	-	-	-	-	3
25	Sibolangit	-	1	-	1	-	2
26	Sembahe	-	-	1	-	-	2
27	Buah Nabar	-	-	-	-	-	2
28	Bingkawan	-	-	-	-	-	2
29	Sayum Sabah	-	-	-	-	-	3
30	Rambung Baru	-	-	-	-	-	3
	Sibolangit 2019	-	2	5	13	-	57
	2018	-	2	5	13	-	57

Sumber: Puskesmas/PPLKB Kecamatan Sibolangit

Tabel 4.2.2 Jumlah Tenaga Kesehatan Menurut Desa/Kelurahan di Kecamatan Sibolangit, 2019

	Desa/Kelurahan	Dokter	Perawat	Bidan	Dukun Bayi
	(1)	(2)	(3)	(4)	(5)
1	Bandar Baru	5	6	13	-
2	Sikeben	-	1	-	-
3	Martelu	-	-	1	-
4	Bukum	-	-	1	-
5	Negeri Gugung	-	-	1	-
6	Cinta Rakyat	-	-	1	-
7	Ketangkuhen	-	-	1	-
8	Suka Maju	-	-	1	-
9	Buluh Awar	-	-	1	-
10	Batu Layang	-	-	1	-
11	Rumah Pilpil	-	-	1	-
12	Suka Makmur	-	-	1	-
13	Durin Serugun	-	-	1	-
14	Ujung Deleng	-	-	1	-
15	Tanjung Beringin	-	-	1	-
16	Tambunen	-	-	1	-
17	Puang Aja	-	-	1	-
18	Betimus Mbaru	-	-	1	-
19	Rumah Sumbul	-	-	1	-
20	Rumah Kinangkung	-	-	1	-
21	Sala Bulan	-	-	1	-
22	Bengkurung	-	-	1	-
23	Kuala	-	-	1	-
24	Batu Mbelin	-	-	1	-
25	Sibolangit	6	12	8	-
26	Sembahe	-	-	1	-
27	Buah Nabar	-	-	1	-
28	Bingkawan	-	-	1	-
29	Sayum Sabah	-	-	1	-
30	Rambung Baru	-	-	1	-
	Sibolangit 2019	11	19	48	-
	2018	11	19	48	-

Sumber: Puskesmas/PPLKB Kecamatan Sibolangit

Tabel 4.2.3 Jumlah Pasangan Usia Subur (PUS) dan Peserta KB Aktif (Akseptor KB) Menurut Desa/Kelurahan di Kecamatan Sibolangit, 2019

	Desa/Kelurahan	Pasangan Usia Subur (PUS)	Peserta/Akseptor KB Aktif
	(1)	(2)	(3)
1	Bandar Baru	580	355
2	Sikeben	135	77
3	Martelu	106	50
4	Bukum	117	49
5	Negeri Gugung	60	30
6	Cinta Rakyat	101	51
7	Ketangkuhen	100	53
8	Suka Maju	131	69
9	Buluh Awar	94	52
10	Batu Layang	108	60
11	Rumah Pilpil	250	138
12	Suka Makmur	300	168
13	Durin Serugun	200	118
14	Ujung Deleng	57	34
15	Tanjung Beringin	75	36
16	Tambunen	109	71
17	Puang Aja	97	47
18	Betimus Mbaru	100	56
19	Rumah Sumbul	111	59
20	Rumah Kinangkung	103	57
21	Sala Bulan	84	49
22	Bengkurung	67	38
23	Kuala	89	57
24	Batu Mbelin	136	86
25	Sibolangit	162	103
26	Sembahe	215	128
27	Buah Nabar	104	60
28	Bingkawan	187	56
29	Sayum Sabah	161	91
30	Rambung Baru	242	145
	Sibolangit 2019	4 381	2 443
	2018	4 107	2 732

Sumber: Puskesmas/UPTKB Kecamatan Sibolangit

Tabel 4.2.4 Peserta KB Aktif (Akteptor KB) Menurut Desa/Kelurahan dan Alat Kontrasepsi yang Digunakan di Kecamatan Sibolangit, 2019

	Desa/Kelurahan	IUD	MOW	MOP	Kondom
	(1)	(2)	(3)	(4)	(5)
1	Bandar Baru	41	77	-	47
2	Sikeben	10	14	-	6
3	Martelu	2	7	-	3
4	Bukum	2	3	-	3
5	Negeri Gugung	1	3	-	1
6	Cinta Rakyat	1	3	-	2
7	Ketangkuhen	3	3	-	2
8	Suka Maju	1	16	-	3
9	Buluh Awar	1	5	-	7
10	Batu Layang	2	5	-	5
11	Rumah Pilpil	4	16	-	21
12	Suka Makmur	17	23	-	14
13	Durin Serugun	2	2	-	10
14	Ujung Deleng	2	6	-	4
15	Tanjung Beringin	1	3	-	2
16	Tambunen	2	10	-	12
17	Puang Aja	2	4	-	2
18	Betimus Mbaru	2	4	-	4
19	Rumah Sumbul	2	5	-	5
20	Rumah Kinangkung	2	3	-	5
21	Sala Bulan	1	4	-	4
22	Bengkurung	1	3	-	-
23	Kuala	1	12	-	2
24	Batu Mbelin	-	11	-	6
25	Sibolangit	-	2	-	8
26	Sembahe	11	13	-	8
27	Buah Nabar	3	6	-	8
28	Bingkawan	3	9	-	10
29	Sayum Sabah	2	16	-	6
30	Rambung Baru	15	21	-	8
	Sibolangit 2019	137	309	-	218
	2018	133	275	-	365

Lanjutan Tabel 4.2.4

	Desa/Kelurahan	Implant	Suntik	Pil	Jumlah
	(1)	(6)	(7)	(8)	(9)
1	Bandar Baru	98	62	30	355
2	Sikeben	17	15	15	77
3	Martelu	21	7	10	50
4	Bukum	11	15	15	49
5	Negeri Gugung	5	16	4	30
6	Cinta Rakyat	13	9	23	51
7	Ketangkuhen	11	9	25	53
8	Suka Maju	22	11	16	69
9	Buluh Awar	16	15	8	52
10	Batu Layang	10	15	23	60
11	Rumah Pilpil	44	30	23	138
12	Suka Makmur	43	42	29	168
13	Durin Serugun	24	37	43	118
14	Ujung Deleng	2	12	8	34
15	Tanjung Beringin	13	7	10	36
16	Tambunen	17	15	15	71
17	Puang Aja	21	12	6	47
18	Betimus Mbaru	27	9	10	56
19	Rumah Sumbul	17	14	16	59
20	Rumah Kinangkung	22	15	10	57
21	Sala Bulan	18	12	10	49
22	Bengkuring	16	9	9	38
23	Kuala	18	13	11	57
24	Batu Mbelin	25	37	7	86
25	Sibolangit	23	40	30	103
26	Sembahe	30	34	32	128
27	Buah Nabar	16	14	13	60
28	Bingkawan	16	9	9	56
29	Sayum Sabah	18	26	23	91
30	Rambung Baru	37	35	29	145
	Sibolangit 2019	671	596	512	2 443
	2018	596	731	634	2 734

Sumber: Puskesmas/UPTKB Kecamatan Sibolangit

4.3. AGAMA

Tabel 4.3.1 Jumlah Tempat Peribadatan Menurut Desa/Kelurahan di Kecamatan Sibolangit, 2019

	Desa/Kelurahan	Mesjid	Musho llah	Gereja	Pura	Vihara
	(1)	(2)	(3)	(4)	(5)	(6)
1	Bandar Baru	1	3	-	-	-
2	Sikeben	1	-	-	-	-
3	Martelu	-	-	-	-	-
4	Bukum	-	-	-	-	-
5	Negeri Gugung	-	-	-	-	-
6	Cinta Rakyat	-	-	-	-	-
7	Ketangkuhen	-	-	-	-	-
8	Suka Maju	-	-	-	-	-
9	Buluh Awar	-	-	-	-	-
10	Batu Layang	-	-	-	-	-
11	Rumah Pilpil	-	-	-	-	1
12	Suka Makmur	1	-	-	-	-
13	Durin Serugun	-	1	-	-	-
14	Ujung Deleng	-	-	-	-	-
15	Tanjung Beringin	-	-	-	-	-
16	Tambunen	1	-	-	-	-
17	Puang Aja	-	-	2	-	-
18	Betimus Mbaru	-	-	2	-	-
19	Rumah Sumbul	-	-	-	-	-
20	Rumah Kinangkung	-	-	-	-	-
21	Sala Bulan	-	-	-	-	-
22	Bengkurung	-	-	2	-	-
23	Kuala	1	-	-	-	-
24	Batu Mbelin	-	-	2	-	-
25	Sibolangit	1	-	-	-	-
26	Sembahe	1	-	-	-	-
27	Buah Nabar	-	-	-	-	-
28	Bingkawan	1	-	-	-	-
29	Sayum Sabah	-	-	6	-	-
30	Rambung Baru	1	-	-	-	-
	Sibolangit 2019	8	5	14	-	1
	2018	8	5	14	-	1

Sumber: KUA Kecamatan Sibolangit

Tabel 4.3.2 Jumlah Jemaah Haji Yang Diberangkatkan di Kecamatan Sibolangit (orang), 2014-2019

Tahun	Laki-Laki	Perempuan	Jumlah
(1)	(2)	(3)	(4)
2014	-	-	-
2015	-	-	-
2016	-	-	-
2017	-	-	-
2018	-	2	2
2019	-	-	-

Sumber: Kantor Kementerian Agama Kabupaten Deli Serdang

Tabel 4.3.3 Jumlah PPN/P3N, Nikah, Talak, Cerai, dan Rujuk di Kecamatan Sibolangit, 2019

	Desa/Kelurahan	PPN/P3R	Nikah	Talak	Cerai
	(1)	(2)	(3)	(4)	(5)
1	Bandar Baru	-	28	-	1
2	Sikeben	-	1	-	-
3	Martelu	-	-	-	-
4	Bukum	-	-	-	-
5	Negeri Gugung	-	-	-	-
6	Cinta Rakyat	-	-	-	-
7	Ketangkuhen	-	-	-	-
8	Suka Maju	-	-	-	-
9	Buluh Awar	-	-	-	-
10	Batu Layang	-	8	-	-
11	Rumah Pilpil	-	1	-	-
12	Suka Makmur	-	4	-	-
13	Durin Serugun	-	1	-	-
14	Ujung Deleng	-	-	-	-
15	Tanjung Beringin	-	-	-	-
16	Tambunen	-	-	-	-
17	Puang Aja	-	-	-	-
18	Betimus Mbaru	-	-	-	-
19	Rumah Sumbul	-	-	-	-
20	Rumah Kinangkung	-	2	-	-
21	Sala Bulan	-	-	-	-
22	Bengkurung	-	-	-	-
23	Kuala	-	1	-	-
24	Batu Mbelin	-	-	-	-
25	Sibolangit	-	1	1	-
26	Sembahe	-	1	-	-
27	Buah Nabar	-	2	-	-
28	Bingkawan	-	1	-	-
29	Sayum Sabah	-	1	-	-
30	Rambung Baru	-	2	-	-
	Sibolangit 2019	-	54	1	1
	2018	-	54	1	1

Sumber: KUA Kecamatan Sibolangit

4.4. SOSIAL LAINNYA

Tabel 4.4.1 Jumlah Bangunan Rumah Tempat Tinggal Menurut Desa/Kelurahan di Kecamatan Sibolangit, 2019

	Desa/Kelurahan	Permanen	Semi Permanen	Kayu/Darurat	Jumlah
	(1)	(2)	(3)	(4)	(5)
1	Bandar Baru	1 104	60	-	1 164
2	Sikeben	56	87	32	175
3	Martelu	12	40	46	98
4	Bukum	20	25	150	195
5	Negeri Gugung	10	10	72	92
6	Cinta Rakyat	8	22	46	76
7	Ketangkuhen	20	73	46	139
8	Suka Maju	70	150	11	231
9	Buluh Awar	19	88	8	115
10	Batu Layang	40	80	6	126
11	Rumah Pilpil	90	100	50	240
12	Suka Makmur	263	344	51	658
13	Durin Serugun	22	157	22	201
14	Ujung Deleng	1	8	60	69
15	Tanjung Beringin	-	59	25	84
16	Tambunen	15	141	22	178
17	Puang Aja	17	50	21	88
18	Betimus Mbaru	12	63	8	83
19	Rumah Sumbul	67	47	17	131
20	Rumah Kinangkung	33	55	5	93
21	Sala Bulan	2	27	69	98
22	Bengkurung	6	60	41	107
23	Kuala	16	29	10	55
24	Batu Mbelin	10	100	77	187
25	Sibolangit	115	45	10	170
26	Sembahe	85	106	105	296
27	Buah Nabar	21	33	30	84
28	Bingkawan	103	51	23	177
29	Sayum Sabah	46	100	58	204
30	Rambung Baru	210	105	25	340
	Sibolangit 2019	2 493	2 315	1 146	5 954
	2018	2 857	2 526	832	6 215

Sumber: Kantor Desa/Kelurahan Kecamatan Sibolangit

Tabel 4.4.2 Jumlah Hasil Pentahapan Keluarga Sejahtera Menurut Desa/Kelurahan di Kecamatan Sibolangit, 2019

Desa/Kelurahan	Pra Sejahtera	Keluarga Sejahtera			
		I	II	III	III-Plus
(1)	(2)	(3)	(4)	(5)	(6)
1 Bandar Baru	9	52	218	339	64
2 Sikeben	8	32	78	35	9
3 Martelu	5	51	45	17	6
4 Bukum	6	17	120	40	18
5 Negeri Gugung	4	16	55	24	6
6 Cinta Rakyat	5	14	71	26	-
7 Ketangkuhen	-	51	55	40	5
8 Suka Maju	-	32	101	59	10
9 Buluh Awar	5	30	26	38	28
10 Batu Layang	2	25	27	48	18
11 Rumah Pilpil	4	45	90	89	34
12 Suka Makmur	4	60	142	107	32
13 Durin Serugun	6	51	105	43	5
14 Ujung Deleng	2	28	23	16	-
15 Tanjung Beringin	3	33	19	20	4
16 Tambunen	4	41	36	46	13
17 Puang Aja	4	25	40	45	12
18 Betimus Mbaru	-	16	109	22	-
19 Rumah Sumbul	-	17	46	60	6
20 Rumah Kinangkung	2	38	50	19	-
21 Sala Bulan	3	30	49	21	7
22 Bengkurung	-	18	26	27	5
23 Kuala	7	28	20	45	6
24 Batu Mbelin	2	31	53	67	8
25 Sibolangit	-	42	67	38	16
26 Sembaha	2	40	41	125	21
27 Buah Nabar	2	30	35	45	7
28 Bingkawan	9	24	53	75	9
29 Sayum Sabah	14	42	50	49	13
30 Rambung Baru	-	69	102	210	12
Sibolangit 2019	112	1 028	1 952	1 835	374
2018	112	1 028	1 952	1 835	374

Sumber: UPTKB Kecamatan Sibolangit

BAB V PERTANIAN



5.1. TANAMAN PANGAN

Tabel 5.1.1 Luas Panen Tanaman Pangan Menurut Desa/Kelurahan di Kecamatan Sibolangit (Ha), 2019

	Desa/Kelurahan	Padi Sawah	Padi Ladang	Jagung	Kedelai
	(1)	(2)	(3)	(4)	(5)
1	Bandar Baru	-	-	20	-
2	Sikeben	62,18	-	-	-
3	Martelu	12,22	-	10	-
4	Bukum	109,14	-	-	-
5	Negeri Gugung	29,82	-	-	-
6	Cinta Rakyat	-	-	-	-
7	Ketangkuhen	34,18	-	-	-
8	Suka Maju	43,52	-	-	-
9	Buluh Awar	36,98	-	31	-
10	Batu Layang	-	-	-	-
11	Rumah Pilpil	14,04	-	30	-
12	Suka Makmur	22,14	-	20	-
13	Durin Serugun	-	-	-	-
14	Ujung Deleng	-	-	-	-
15	Tanjung Beringin	-	-	15	-
16	Tambunen	-	-	33	-
17	Puang Aja	-	-	15	-
18	Betimus Mbaru	-	-	10	-
19	Rumah Sumbul	-	-	-	-
20	Rumah Kinangkung	56,94	-	26	-
21	Sala Bulan	-	-	25	-
22	Bengkurung	27,68	-	10	-
23	Kuala	13,46	-	-	-
24	Batu Mbelin	-	-	-	-
25	Sibolangit	-	-	-	-
26	Sembahe	-	-	16	-
27	Buah Nabar	-	-	5	-
28	Bingkawan	-	-	5	-
29	Sayum Sabah	24,08	-	-	-
30	Rambung Baru	-	-	-	-
	Sibolangit 2019	486,38	-	271	-
	2018	908,00	-	228	-

Sumber: KUPT Balai Pelaksana Penyuluhan Pertanian Wilayah VII
(Laporan statistic tanaman pangan, penggunaan lahan)

Lanjutan Tabel 5.1.1

Desa/Kelurahan	Kacang Tanah	Kacang Hijau	Ubi Kayu	Ubi Jalar
(1)	(6)	(7)	(8)	(9)
1 Bandar Baru	-	-	-	-
2 Sikeben	-	-	-	-
3 Martelu	-	-	-	-
4 Bukum	-	-	-	-
5 Negeri Gugung	-	-	-	-
6 Cinta Rakyat	-	-	-	-
7 Ketangkuhen	-	-	-	-
8 Suka Maju	-	-	-	-
9 Buluh Awar	-	-	-	-
10 Batu Layang	-	-	-	-
11 Rumah Pilpil	-	-	-	-
12 Suka Makmur	-	-	-	-
13 Durin Serugun	-	-	-	-
14 Ujung Deleng	-	-	-	-
15 Tanjung Beringin	-	-	-	-
16 Tambunen	-	-	-	-
17 Puang Aja	-	-	-	-
18 Betimus Mbaru	-	-	-	-
19 Rumah Sumbul	-	-	-	-
20 Rumah Kinangkung	-	-	-	-
21 Sala Bulan	-	-	-	-
22 Bengkurung	-	-	-	-
23 Kuala	-	-	-	-
24 Batu Mbelin	-	-	-	-
25 Sibolangit	-	-	-	-
26 Sembahe	-	-	-	-
27 Buah Nabar	-	-	-	-
28 Bingkawan	-	-	-	-
29 Sayum Sabah	-	-	-	-
30 Rambung Baru	-	-	-	-
Sibolangit 2019	-	-	-	-
2018	-	-	-	-

Sumber: KUPT Balai Pelaksana Penyuluhan Pertanian Wilayah VII
(Laporan statistic tanaman pangan, penggunaan lahan)

Tabel 5.1.2 Produksi Tanaman Pangan Menurut Desa/Kelurahan di Kecamatan Sibolangit (Ton), 2019

	Desa/Kelurahan	Padi Sawah	Padi Ladang	Jagung	Kedelai
	(1)	(2)	(3)	(4)	(5)
1	Bandar Baru	-	-	140	-
2	Sikeben	310,9	-	-	-
3	Martelu	61,1	-	45	-
4	Bukum	545,7	-	-	-
5	Negeri Gugung	149,1	-	-	-
6	Cinta Rakyat	-	-	-	-
7	Ketangkuhen	170,9	-	-	-
8	Suka Maju	217,6	-	-	-
9	Buluh Awar	184,9	-	139,6	-
10	Batu Layang	-	-	-	-
11	Rumah Pilpil	70,2	-	150	-
12	Suka Makmur	110,7	-	80	-
13	Durin Serugun	-	-	-	-
14	Ujung Deleng	-	-	-	-
15	Tanjung Beringin	-	-	60	-
16	Tambunen	-	-	132	-
17	Puang Aja	-	-	60	-
18	Betimus Mbaru	-	-	45	-
19	Rumah Sumbul	-	-	-	-
20	Rumah Kinangkung	284,7	-	104	-
21	Sala Bulan	-	-	100	-
22	Bengkurung	138,04	-	45	-
23	Kuala	62,3	-	-	-
24	Batu Mbelin	-	-	-	-
25	Sibolangit	-	-	-	-
26	Sembahe	-	-	64	-
27	Buah Nabar	-	-	25	-
28	Bingkawan	-	-	25	-
29	Sayum Sabah	120,4	-	-	-
30	Rambung Baru	-	-	-	-
	Sibolangit 2019	2 426,54	-	1 214,6	-
	2018	4 650,00	-	1 368,0	-

Sumber: KUPT Balai Pelaksana Penyuluhan Pertanian Wilayah VII
(Laporan statistic tanaman pangan, penggunaan lahan)

Lanjutan Tabel 5.1.2

Desa/Kelurahan	Kacang Tanah	Kacang Hijau	Ubi Kayu	Ubi Jalar
(1)	(6)	(7)	(8)	(9)
1 Bandar Baru	-	-	-	-
2 Sikeben	-	-	-	-
3 Martelu	-	-	-	-
4 Bukum	-	-	-	-
5 Negeri Gugung	-	-	-	-
6 Cinta Rakyat	-	-	-	-
7 Ketangkuhen	-	-	-	-
8 Suka Maju	-	-	-	-
9 Buluh Awar	-	-	-	-
10 Batu Layang	-	-	-	-
11 Rumah Pilpil	-	-	-	-
12 Suka Makmur	-	-	-	-
13 Durin Serugun	-	-	-	-
14 Ujung Deleng	-	-	-	-
15 Tanjung Beringin	-	-	-	-
16 Tambunen	-	-	-	-
17 Puang Aja	-	-	-	-
18 Betimus Mbaru	-	-	-	-
19 Rumah Sumbul	-	-	-	-
20 Rumah Kinangkung	-	-	-	-
21 Sala Bulan	-	-	-	-
22 Bengkurung	-	-	-	-
23 Kuala	-	-	-	-
24 Batu Mbelin	-	-	-	-
25 Sibolangit	-	-	-	-
26 Sembahe	-	-	-	-
27 Buah Nabar	-	-	-	-
28 Bingkawan	-	-	-	-
29 Sayum Sabah	-	-	-	-
30 Rambung Baru	-	-	-	-
Sibolangit 2019	-	-	-	-
2018	-	-	-	-

Sumber: KUPT Balai Pelaksana Penyuluhan Pertanian Wilayah VII
(Laporan statistic tanaman pangan, penggunaan lahan)

Tabel 5.1.3 Luas Panen, Produksi dan Rata-rata Produksi Tanaman Pangan Menurut Jenis Tanaman di Kecamatan Sibolangit, 2019

JenisTanaman		Luas Panen (Ha)	Produksi (Ton)	Rata-rata Produksi (Ton/Ha)
(1)		(2)	(3)	(4)
1	Padi Sawah	486,38	2 426,54	4,99
2	Padi Ladang	-	-	-
3	Jagung	271	1 214,60	4,48
4	Kedelai	-	-	-
5	Kacang Tanah	-	-	-
6	Kacang Hijau	-	-	-
7	Ubi Kayu	-	-	-
8	Ubi Jalar	-	-	-
Sibolangit 2019		757,38	3 641,14	4,81
2018		1 136,00	6 018,00	5,29

Sumber: KUPT Balai Pelaksana Penyuluhan Pertanian Wilayah VII (Laporan statistic tanaman pangan, penggunaan lahan)

5.2. TANAMAN HORTIKULTURA

Tabel 5.2.1 Luas Panen Tanaman Sayur-sayuran Menurut Desa/Kelurahan di Kecamatan Sibolangit (Ha), 2019

	Desa/Kelurahan	Cabai Besar	Cabai Rawit	Kacang Panjang	Sawi	Bayam	Tomat
	(1)	(2)	(3)	(4)	(5)	(6)	(7)
1	Bandar Baru	3	2	0,5	1	-	1
2	Sikeben	3	2	0,5	1	-	1
3	Martelu	1	-	0,5	1	-	-
4	Bukum	-	-	-	-	-	-
5	Negeri Gugung	-	-	-	-	-	-
6	Cinta Rakyat	-	-	-	-	-	-
7	Ketangkuhen	-	-	-	-	-	-
8	Suka Maju	2	-	-	-	-	-
9	Buluh Awar	1	-	0,5	-	-	-
10	Batu Layang	1	1	-	-	-	-
11	Rumah Pilpil	2	2	0,5	1	-	1
12	Suka Makmur	3	-	1,0	2	-	-
13	Durin Serugun	2	3	0,5	-	-	1
14	Ujung Deleng	-	2	0,5	-	-	-
15	Tanjung Beringin	-	-	-	-	-	-
16	Tambunen	-	2	-	-	-	-
17	Puang Aja	-	-	0,5	-	-	-
18	Betimus Mbaru	1	-	-	-	-	-
19	Rumah Sumbul	2	-	-	-	-	-
20	Rumah Kinangkung	-	-	0,5	-	-	-
21	Sala Bulan	-	-	0,5	-	-	-
22	Bengkuring	-	-	0,5	-	-	-
23	Kuala	-	-	0,5	-	-	-
24	Batu Mbelin	-	-	-	-	-	-
25	Sibolangit	-	-	-	-	-	-
26	Sembahe	1	-	-	-	-	-
27	Buah Nabar	-	-	0,5	-	-	-
28	Bingkawan	-	-	-	-	-	-
29	Sayum Sabah	2	1	0,5	-	-	-
30	Rambung Baru	-	-	-	-	-	-
	Sibolangit 2019	24	15	8,0	6,0	-	4
	2018	31	30	13,0	0,0	-	2

Sumber: KUPT Balai Pelaksana Penyuluhan Pertanian Wilayah VII

Lanjutan Tabel 5.2.1

	Desa/Kelurahan	Timun	Terong	Buncis	Kangkung	Semangka	Melon
	(1)	(8)	(9)	(10)	(11)	(12)	(13)
1	Bandar Baru	1,0	-	0,5	-	-	-
2	Sikeben	2,0	0,5	1,0	-	-	-
3	Martelu	1,0	0,5	0,5	-	-	-
4	Bukum	-	-	-	-	-	-
5	Negeri Gugung	-	-	-	-	-	-
6	Cinta Rakyat	-	-	-	-	-	-
7	Ketangkuhen	-	-	-	-	-	-
8	Suka Maju	-	-	-	-	-	-
9	Buluh Awar	-	0,5	-	-	-	-
10	Batu Layang	-	-	-	-	-	-
11	Rumah Pilpil	1,0	0,5	0,5	-	-	-
12	Suka Makmur	-	0,5	0,5	-	-	-
13	Durin Serugun	-	-	0,5	-	-	-
14	Ujung Deleng	-	-	-	-	-	-
15	Tanjung Beringin	-	-	-	-	-	-
16	Tambunen	-	-	-	-	-	-
17	Puang Aja	-	-	-	-	-	-
18	Betimus Mbaru	-	1,0	-	-	-	-
19	Rumah Sumbul	-	-	-	-	-	-
20	Rumah Kinangkung	-	-	-	-	-	-
21	Sala Bulan	-	-	-	-	-	-
22	Bengkurung	1,0	-	-	-	-	-
23	Kuala	-	-	-	-	-	-
24	Batu Mbelin	-	-	-	-	-	-
25	Sibolangit	-	-	-	-	-	-
26	Sembahe	-	-	-	-	-	-
27	Buah Nabar	-	-	-	-	-	-
28	Bingkawan	-	-	-	-	-	-
29	Sayum Sabah	-	0,5	-	-	-	-
30	Rambung Baru	-	-	-	-	-	-
Sibolangit 2019		6,0	4,0	3,5	-	-	-
2018		0,0	0,0	5,0	-	-	-

Sumber: KUPT Balai Pelaksana Penyuluhan Pertanian Wilayah VII

Tabel 5.2.2 Produksi Tanaman Sayur-sayuran Menurut Desa/Kelurahan di Kecamatan Sibolangit (Ton), 2019

	Desa/Kelurahan	Cabai Besar	Cabai Rawit	Kacang Panjang	Sawi	Bayam	Tomat
	(1)	(2)	(3)	(4)	(5)	(6)	(7)
1	Bandar Baru	15	2	4	1	-	5
2	Sikeben	15	2	4	1	-	5
3	Martelu	5	-	4	1	-	-
4	Bukum	-	-	-	-	-	-
5	Negeri Gugung	-	-	-	-	-	-
6	Cinta Rakyat	-	-	-	-	-	-
7	Ketangkuhen	-	-	-	-	-	-
8	Suka Maju	10	-	-	-	-	-
9	Buluh Awar	5	-	4	-	-	-
10	Batu Layang	5	1	-	-	-	-
11	Rumah Pilpil	10	2	4	1	-	5
12	Suka Makmur	15	-	8	2	-	-
13	Durin Serugun	10	3	4	-	-	5
14	Ujung Deleng	-	2	4	-	-	-
15	Tanjung Beringin	-	-	-	-	-	-
16	Tambunen	-	2	-	-	-	-
17	Puang Aja	-	-	4	-	-	-
18	Betimus Mbaru	5	-	-	-	-	-
19	Rumah Sumbul	10	-	-	-	-	-
20	Rumah Kinangkung	-	-	4	-	-	-
21	Sala Bulan	-	-	4	-	-	-
22	Bengkuring	-	-	4	-	-	-
23	Kuala	-	-	4	-	-	-
24	Batu Mbelin	-	-	-	-	-	-
25	Sibolangit	-	-	-	-	-	-
26	Sembahe	5	-	-	-	-	-
27	Buah Nabar	-	-	4	-	-	-
28	Bingkawan	-	-	-	-	-	-
29	Sayum Sabah	10	1	4	-	-	-
30	Rambung Baru	-	-	-	-	-	-
	Sibolangit 2019	120	15,00	64,00	6,00	-	20,00
	2018	145	3,80	2,60	0,00	-	0,40

Sumber: KUPT Balai Pelaksana Penyuluhan Pertanian Wilayah VII

Lanjutan Tabel 5.2.2

	Desa/Kelurahan	Timun	Terong	Buncis	Kangkung	Semangka	Melon
	(1)	(8)	(9)	(10)	(11)	(12)	(13)
1	Bandar Baru	4	-	1,0	-	-	-
2	Sikeben	8	0,5	1,0	-	-	-
3	Martelu	4	0,5	1,0	-	-	-
4	Bukum	-	-	-	-	-	-
5	Negeri Gugung	-	-	-	-	-	-
6	Cinta Rakyat	-	-	-	-	-	-
7	Ketangkuhen	-	-	-	-	-	-
8	Suka Maju	-	-	-	-	-	-
9	Buluh Awar	-	0,5	-	-	-	-
10	Batu Layang	-	-	-	-	-	-
11	Rumah Pilpil	4	0,5	1,0	-	-	-
12	Suka Makmur	-	0,5	0,5	-	-	-
13	Durin Serugun	-	-	1,0	-	-	-
14	Ujung Deleng	-	-	-	-	-	-
15	Tanjung Beringin	-	-	-	-	-	-
16	Tambunen	-	-	-	-	-	-
17	Puang Aja	-	-	-	-	-	-
18	Betimus Mbaru	-	3,0	-	-	-	-
19	Rumah Sumbul	-	-	-	-	-	-
20	Rumah Kinangkung	-	-	-	-	-	-
21	Sala Bulan	-	-	-	-	-	-
22	Bengkurung	1	-	-	-	-	-
23	Kuala	-	-	-	-	-	-
24	Batu Mbelin	-	-	-	-	-	-
25	Sibolangit	-	-	-	-	-	-
26	Sembahe	-	-	-	-	-	-
27	Buah Nabar	-	-	-	-	-	-
28	Bingkawan	-	-	-	-	-	-
29	Sayum Sabah	-	0,5	-	-	-	-
30	Rambung Baru	-	-	-	-	-	-
	Sibolangit 2019	21,00	6,00	5,50	-	-	-
	2018	0,00	0,00	1,00	-	-	-

Sumber: KUPT Balai Pelaksana Penyuluhan Pertanian Wilayah VII

Tabel 5.2.3 Luas Panen, Produksi dan Rata-rata Produksi Tanaman Buah-buahan Menurut Jenis Tanaman di Kecamatan Sibolangit (Ha), 2019

JenisTanaman		Luas Panen (Pohon)	Produksi (Ton)	Rata-rata Produksi (Ton/Pohon)
(1)	(2)	(3)	(4)	
1	Alpukat	100	4,00	0,20
2	Mangga	-	-	-
3	Rambutan	-	-	-
4	Duku/Langsar	15 900	238,50	15,00
5	Jeruk Siam	-	-	-
6	Durian	1 000	50,00	5,00
7	Jambu Biji	2 500	50,00	1,00
8	Jambu Air	2 500	2,50	1,00
9	Sawo	-	-	-
10	Pisang	1 000	12,00	120,00
11	Manggis	1 800	180,00	10,00
12	Nangka	-	-	-
13	Sirsak	-	-	-
14	Belimbing	100	0,80	0,10
15	Sukun	-	-	-
Sibolangit 2019		9 915	537,80	152,30
2018		8 350	22,70	0,16

Sumber: KUPT Balai Pelaksana Penyuluhan Pertanian Wilayah VII

5.3. TANAMAN PERKEBUNAN

Tabel 5.3.1 Luas Tanaman Perkebunan Rakyat Menurut Desa/Kelurahan dan Jenis Tanaman di Kecamatan Sibolangit (Ha), 2019

	Desa/Kelurahan	Karet	Kelapa	Kelapa Sawit	Kakao
	(1)	(2)	(3)	(4)	(5)
1	Bandar Baru	-	-	-	-
2	Sikeben	-	-	-	-
3	Martelu	5,00	-	-	0,50
4	Bukum	-	-	-	-
5	Negeri Gugung	-	-	-	-
6	Cinta Rakyat	5,00	-	-	-
7	Ketangkuhen	-	-	-	-
8	Suka Maju	-	-	-	-
9	Buluh Awar	-	1,00	4,00	-
10	Batu Layang	-	-	-	1,00
11	Rumah Pilpil	-	-	-	0,50
12	Suka Makmur	-	-	-	0,50
13	Durin Serugun	-	-	5,00	0,50
14	Ujung Deleng	-	-	-	-
15	Tanjung Beringin	-	-	3,00	-
16	Tambunen	5,00	-	-	0,50
17	Puang Aja	5,00	-	3,00	-
18	Betimus Mbaru	-	-	-	2,00
19	Rumah Sumbul	-	-	-	-
20	Rumah Kinangkung	5,00	-	-	-
21	Sala Bulan	-	-	-	-
22	Bengkurung	5,00	2,00	3,00	-
23	Kuala	-	-	2,00	-
24	Batu Mbelin	-	-	2,00	-
25	Sibolangit	5,00	-	-	0,50
26	Sembahe	-	-	-	-
27	Buah Nabar	-	0,50	2,00	0,50
28	Bingkawan	-	-	3,00	-
29	Sayum Sabah	-	2,00	3,00	1,00
30	Rambung Baru	10,00	1,00	-	0,50
	Sibolangit 2019	45,00	6,50	30,00	8,00
	2018	0,00	4,00	17,00	0,00

Sumber: KUPT Balai Pelaksana Penyuluhan Pertanian Wilayah VII

Tabel 5.3.2 Produksi Tanaman Perkebunan Rakyat Menurut Desa/Kelurahan dan Jenis Tanaman di Kecamatan Sibolangit (Ton), 2019

	Desa/Kelurahan	Karet	Kelapa	Kelapa Sawit	Kakao
	(1)	(2)	(3)	(4)	(5)
1	Bandar Baru	-	-	-	-
2	Sikeben	-	-	-	-
3	Martelu	10,00	-	-	0,05
4	Bukum	-	-	-	-
5	Negeri Gugung	-	-	-	-
6	Cinta Rakyat	10,00	-	-	-
7	Ketangkuhen	-	-	-	-
8	Suka Maju	-	-	-	-
9	Buluh Awar	-	2,00	15,00	-
10	Batu Layang	-	-	-	0,10
11	Rumah Pilpil	-	-	-	0,05
12	Suka Makmur	-	-	-	0,05
13	Durin Serugun	-	-	15,00	0,05
14	Ujung Deleng	-	-	-	-
15	Tanjung Beringin	-	-	10,00	-
16	Tambunen	10,00	-	-	0,05
17	Puang Aja	10,00	-	10,00	-
18	Betimus Mbaru	-	-	-	0,15
19	Rumah Sumbul	-	-	-	-
20	Rumah Kinangkung	10,00	-	-	-
21	Sala Bulan	-	-	-	-
22	Bengkurung	10,00	3,00	10,00	-
23	Kuala	-	-	10,00	-
24	Batu Mbelin	-	-	10,00	-
25	Sibolangit	10,00	-	-	0,05
26	Sembahe	-	-	-	-
27	Buah Nabar	-	1,00	10,00	0,05
28	Bingkawan	-	-	10,00	-
29	Sayum Sabah	-	3,00	10,00	0,10
30	Rambung Baru	20,00	1,00	-	0,05
	Sibolangit 2019	90,00	10,00	110,50	0,75
	2018	0,00	3,50	13,50	0,00

Sumber: KUPT Balai Pelaksana Penyuluhan Pertanian Wilayah VII

5.4. PETERNAKAN

Tabel 5.4.1 Populasi Ternak Menurut Desa/Kelurahan dan Jenis Ternak di Kecamatan Sibolangit (Ekor), 2019

Desa/Kelurahan	Sapi Potong	Kerbau	Sapi Perah	Kambing	Domba	Babi
(1)	(2)	(3)	(4)	(5)	(6)	(7)
1 Bandar Baru	65	-	-	145	-	320
2 Sikeben	20	15	-	50	-	100
3 Martelu	20	-	-	-	-	38
4 Bukum	-	-	-	-	-	42
5 Negeri Gugung	-	-	-	-	-	48
6 Cinta Rakyat	-	-	-	-	-	-
7 Ketangkuhen	20	10	-	-	-	28
8 Suka Maju	15	-	-	-	-	80
9 Buluh Awar	-	15	-	50	-	80
10 Batu Layang	-	-	-	-	-	-
11 Rumah Pilpil	15	-	-	-	-	50
12 Suka Makmur	40	10	-	-	-	200
13 Durin Serugun	30	15	-	-	-	-
14 Ujung Deleng	-	-	-	-	-	50
15 Tanjung Beringin	-	-	-	-	-	50
16 Tambunen	-	-	-	-	-	50
17 Puang Aja	-	-	-	-	-	40
18 Betimus Mbaru	-	-	-	-	-	32
19 Rumah Sumbul	-	-	-	-	-	40
20 Rumah Kinangkung	-	10	-	-	-	50
21 Sala Bulan	-	-	-	50	-	-
22 Bengkurung	20	10	-	50	-	-
23 Kuala	-	20	-	100	-	-
24 Batu Mbelin	-	10	-	100	-	-
25 Sibolangit	-	-	-	-	-	50
26 Sembahe	-	-	-	50	-	100
27 Buah Nabar	-	20	-	100	-	13
28 Bingkawan	-	-	-	50	-	30
29 Sayum Sabah	30	-	-	150	50	80
30 Rambung Baru	4	-	-	150	150	50
Sibolangit 2019	219	108	-	885	200	1 621
2018	219	108	-	885	200	1 621

Sumber: KUPT Balai Pelaksana Penyuluhan Pertanian Wilayah VII

Tabel 5.4.2 Populasi Unggas Menurut Desa/Kelurahan dan Jenis Ternak di Kecamatan Sibolangit (Ekor), 2019

	Desa/Kelurahan	Ayam Kampung	Ayam Pedaging	Itik/Itik Manila
	(1)	(2)	(3)	(4)
1	Bandar Baru	2 500	-	-
2	Sikeben	2 500	-	-
3	Martelu	500	-	-
4	Bukum	1 500	-	-
5	Negeri Gugung	500	-	-
6	Cinta Rakyat	1 200	-	-
7	Ketangkuhen	1 100	-	-
8	Suka Maju	1 200	-	-
9	Buluh Awar	1 800	-	-
10	Batu Layang	1 500	-	-
11	Rumah Pilpil	2 500	-	-
12	Suka Makmur	1 000	-	-
13	Durin Serugun	2 500	-	-
14	Ujung Deleng	1 000	-	-
15	Tanjung Beringin	1 000	-	-
16	Tambunen	2 100	-	-
17	Puang Aja	1 000	-	-
18	Betimus Mbaru	800	-	-
19	Rumah Sumbul	1 500	-	-
20	Rumah Kinangkung	1 500	-	-
21	Sala Bulan	1 200	-	-
22	Bengkurung	1 200	-	-
23	Kuala	800	-	-
24	Batu Mbelin	1 100	-	-
25	Sibolangit	1 200	-	-
26	Sembahe	2 100	-	-
27	Buah Nabar	2 500	-	-
28	Bingkawan	1 500	-	-
29	Sayum Sabah	2 500	-	-
30	Rambung Baru	2 500	-	-
	Sibolangit 2019	27 393	-	-
	2018	27 393	-	-

Sumber: KUPT Balai Pelaksana Penyuluhan Pertanian Wilayah VII

BAB VI INDUSTRI DAN ENERGI



6.1. INDUSTRI

Tabel 6.1.1 Jumlah Perusahaan Industri Besar, Sedang, Kecil, dan Kerajinan Rumah Tangga Menurut Desa/Kelurahan di Kecamatan Sibolangit, 2019

	Desa/Kelurahan	Besar	Sedang	Kecil	Kerajinan RT
	(1)	(2)	(3)	(4)	(5)
1	Bandar Baru	-	-	2	-
2	Sikeben	-	-	-	-
3	Martelu	-	-	-	-
4	Bukum	-	-	-	-
5	Negeri Gugung	-	-	-	-
6	Cinta Rakyat	-	-	-	-
7	Ketangkuhen	-	-	-	-
8	Suka Maju	-	-	-	-
9	Buluh Awar	-	-	-	2
10	Batu Layang	-	-	-	-
11	Rumah Pilpil	-	-	-	-
12	Suka Makmur	-	2	7	8
13	Durin Serugun	-	-	-	-
14	Ujung Deleng	-	-	-	36
15	Tanjung Beringin	-	-	-	-
16	Tambunen	-	-	-	-
17	Puang Aja	-	-	-	-
18	Betimus Mbaru	-	-	-	18
19	Rumah Sumbul	-	-	-	5
20	Rumah Kinangkung	-	-	-	-
21	Sala Bulan	-	-	-	-
22	Bengkurung	-	-	-	-
23	Kuala	-	-	-	2
24	Batu Mbelin	-	-	-	3
25	Sibolangit	-	-	-	4
26	Sembahe	-	-	-	-
27	Buah Nabar	-	-	-	-
28	Bingkawan	-	-	-	-
29	Sayum Sabah	-	-	-	-
30	Rambung Baru	-	-	-	-
	Sibolangit 2019	-	2	9	78
	2018	-	2	9	78

Sumber: Koordinator Statistik Kecamatan Sibolangit

Tabel 6.1.2 Jumlah Tenaga Kerja pada Perusahaan Industri Besar, Sedang, Kecil, dan Kerajinan Rumah Tangga Menurut Desa/Kelurahan di Kecamatan Sibolangit, 2019

Desa/Kelurahan	Besar	Sedang	Kecil	Kerajinan RT
(1)	(2)	(3)	(4)	(5)
1 Bandar Baru	-	-	25	-
2 Sikeben	-	-	-	-
3 Martelu	-	-	-	-
4 Bukum	-	-	-	-
5 Negeri Gugung	-	-	-	-
6 Cinta Rakyat	-	-	-	-
7 Ketangkuhen	-	-	-	-
8 Suka Maju	-	-	-	-
9 Buluh Awar	-	-	-	4
10 Batu Layang	-	-	-	-
11 Rumah Pilpil	-	-	-	-
12 Suka Makmur	-	20	14	16
13 Durin Serugun	-	-	-	-
14 Ujung Deleng	-	-	-	56
15 Tanjung Beringin	-	-	-	-
16 Tambunen	-	-	-	-
17 Puang Aja	-	-	-	-
18 Betimus Mbaru	-	-	-	28
19 Rumah Sumbul	-	-	-	10
20 Rumah Kinangkung	-	-	-	-
21 Sala Bulan	-	-	-	-
22 Bengkurung	-	-	-	-
23 Kuala	-	-	-	2
24 Batu Mbelin	-	-	3	10
25 Sibolangit	-	-	-	4
26 Sembahe	-	-	-	-
27 Buah Nabar	-	-	-	-
28 Bingkawan	-	-	-	-
29 Sayum Sabah	-	-	-	-
30 Rambung Baru	-	-	-	-
Sibolangit 2019	-	20	42	130
2018	-	20	42	130

Sumber: Koordinator Statistik Kecamatan Sibolangit

Tabel 6.1.3 Jumlah Perusahaan Industri Besar dan Sedang Menurut Klasifikasi Industri di Kecamatan Sibolangit (unit), 2019

Klasifikasi Industri	Jumlah Perusahaan	Jumlah Tenaga Kerja
(1)	(2)	(3)
1. Industri Makanan, Minuman dan Tembakau	1	7
2. Industri Tekstil, Pakaian Jadi dan Kulit	-	-
3. Industri Kayu, Perabot Rumah tangga	-	-
4. Industri Kertas, Percetakan dan Penerbit	-	-
5. Industri Kimia, Batu Bara, Karet dan Plastik	-	-
6. Industri Barang Galian Bukan Logam Kecuali Minyak Bumi dan Batu Bara	-	-
7. Industri Logam Dasar	-	-
8. Industri Barang dari Logam, Mesin dan Peralatannya	-	-
9. Industri Pengolahan Lainnya	-	-
Sibolangit 2019	1	7
2018	1	7

Sumber: Koordinator Statistik Kecamatan Sibolangit

Tabel 6.1.4 Jumlah Kilang Padi dan Kilang Batu Bata Menurut Desa/Kelurahan di Kecamatan Sibolangit, 2019

Desa/Kelurahan	Kilang Padi		Kilang Batu Bata	
	Jumlah	Tenaga Kerja	Jumlah	Tenaga Kerja
(1)	(2)	(3)	(4)	(5)
1 Bandar Baru	-	-	-	-
2 Sikeben	1	1	-	-
3 Martelu	-	-	-	-
4 Bukum	1	2	-	-
5 Negeri Gugung	1	2	-	-
6 Cinta Rakyat	1	4	-	-
7 Ketangkuhen	1	5	-	-
8 Suka Maju	-	-	-	-
9 Buluh Awar	1	1	-	-
10 Batu Layang	-	-	-	-
11 Rumah Pilpil	-	-	-	-
12 Suka Makmur	1	1	-	-
13 Durin Serugun	-	-	-	-
14 Ujung Deleng	-	-	-	-
15 Tanjung Beringin	-	-	-	-
16 Tambunen	-	-	-	-
17 Puang Aja	-	-	-	-
18 Betimus Mbaru	-	-	-	-
19 Rumah Sumbul	-	-	-	-
20 Rumah Kinangkung	-	-	-	-
21 Sala Bulan	-	-	-	-
22 Bengkurung	-	-	-	-
23 Kuala	1	3	-	-
24 Batu Mbelin	-	-	-	-
25 Sibolangit	-	-	-	-
26 Sembahe	-	-	-	-
27 Buah Nabar	-	-	-	-
28 Bingkawan	-	-	-	-
29 Sayum Sabah	1	10	-	-
30 Rambung Baru	-	-	-	-
Sibolangit 2019	9	29	-	-
2018	9	17	-	-

Sumber: Kantor Desa/Kelurahan Kecamatan Sibolangit

6.2. ENERGI

Tabel 6.2.1 Banyaknya Rumah Tangga Pelanggan Listrik dan PDAM Menurut Desa/Kelurahan di Kecamatan Sibolangit, 2019

Desa/Kelurahan		Banyaknya Pelanggan Listrik	Banyaknya Pelanggan PDAM
(1)		(2)	(3)
1	Bandar Baru	1 104	-
2	Sikeben	171	-
3	Martelu	75	-
4	Bukum	200	-
5	Negeri Gugung	-	-
6	Cinta Rakyat	61	-
7	Ketangkuhen	57	-
8	Suka Maju	200	-
9	Buluh Awar	43	-
10	Batu Layang	121	100
11	Rumah Pilpil	250	-
12	Suka Makmur	574	180
13	Durin Serugun	202	-
14	Ujung Deleng	69	-
15	Tanjung Beringin	62	-
16	Tambunen	120	-
17	Puang Aja	61	43
18	Betimus Mbaru	52	-
19	Rumah Sumbul	126	115
20	Rumah Kinangkung	103	-
21	Sala Bulan	-	-
22	Bengkurung	101	-
23	Kuala	61	8
24	Batu Mbelin	187	25
25	Sibolangit	230	220
26	Sembahe	255	141
27	Buah Nabar	64	-
28	Bingkawan	150	-
29	Sayum Sabah	193	121
30	Rambung Baru	310	-
Sibolangit 2019		5 052	953
2018		5 052	1 060

BAB VII PERDAGANGAN



Tabel 7.1 Jumlah Pasar Tradisional (Tetap) dan Pasar Mingguan (Pekanan) Menurut Desa/Kelurahan di Kecamatan Sibolangit, 2019

	Desa/Kelurahan	Pasar Tetap	Pasar Pekan	Jumlah
	(1)	(2)	(3)	(4)
1	Bandar Baru	1	1	2
2	Sikeben	-	-	-
3	Martelu	-	-	-
4	Bukum	-	-	-
5	Negeri Gugung	-	-	-
6	Cinta Rakyat	-	-	-
7	Ketangkuhen	-	-	-
8	Suka Maju	-	1	1
9	Buluh Awar	-	-	-
10	Batu Layang	-	-	-
11	Rumah Pilpil	-	-	-
12	Suka Makmur	-	-	-
13	Durin Serugun	-	-	-
14	Ujung Deleng	-	-	-
15	Tanjung Beringin	-	-	-
16	Tambunen	-	-	-
17	Puang Aja	-	-	-
18	Betimus Mbaru	-	-	-
19	Rumah Sumbul	-	-	-
20	Rumah Kinangkung	-	-	-
21	Sala Bulan	-	-	-
22	Bengkurung	-	-	-
23	Kuala	-	-	-
24	Batu Mbelin	-	-	-
25	Sibolangit	-	1	1
26	Sembahe	-	-	-
27	Buah Nabar	-	-	-
28	Bingkawan	-	-	-
29	Sayum Sabah	-	-	-
30	Rambung Baru	-	-	-
	Sibolangit 2019	1	3	4
	2018	1	4	5

Sumber: Kantor Desa/Kelurahan Kecamatan Sibolangit

Tabel 7.2 Jumlah Toko, Kios, dan Warung Menurut Desa/Kelurahan di Kecamatan Sibolangit, 2019

	Desa/Kelurahan	Toko	Kios	Warung	Jumlah
	(1)	(2)	(3)	(4)	(5)
1	Bandar Baru	10	4	30	44
2	Sikeben	-	-	9	9
3	Martelu	-	-	8	8
4	Bukum	-	-	9	9
5	Negeri Gugung	-	-	4	4
6	Cinta Rakyat	-	-	6	6
7	Ketangkuhen	-	-	8	8
8	Suka Maju	-	-	9	9
9	Buluh Awar	-	-	5	5
10	Batu Layang	-	-	3	3
11	Rumah Pilpil	-	-	10	10
12	Suka Makmur	6	21	28	55
13	Durin Serugun	-	-	15	15
14	Ujung Deleng	-	-	4	4
15	Tanjung Beringin	-	-	-	-
16	Tambunen	-	-	6	6
17	Puang Aja	-	-	5	5
18	Betimus Mbaru	-	-	3	3
19	Rumah Sumbul	-	2	13	15
20	Rumah Kinangkung	-	-	10	10
21	Sala Bulan	-	-	7	7
22	Bengkurung	-	-	6	6
23	Kuala	-	-	2	2
24	Batu Mbelin	-	-	25	25
25	Sibolangit	4	4	6	6
26	Sembahe	4	13	24	41
27	Buah Nabar	-	-	2	2
28	Bingkawan	5	5	50	60
29	Sayum Sabah	-	-	39	39
30	Rambung Baru	2	15	10	27
	Sibolangit 2019	31	64	356	443
	2018	42	59	372	473

Sumber: Kantor Desa/Kelurahan Kecamatan Sibolangit

Tabel 7.3 Jumlah Bengkel dan Service Elektronik Menurut Desa/Kelurahan di Kecamatan Sibolangit, 2019

	Desa/Kelurahan	Bengkel Mobil	Bengkel Motor	Bengkel Sepeda	Servis Elektronik
	(1)	(2)	(3)	(4)	(5)
1	Bandar Baru	2	5	1	1
2	Sikeben	-	-	-	-
3	Martelu	-	1	-	-
4	Bukum	-	2	-	-
5	Negeri Gugung	-	-	-	-
6	Cinta Rakyat	-	-	-	-
7	Ketangkuhen	-	-	-	-
8	Suka Maju	-	2	-	-
9	Buluh Awar	-	-	-	-
10	Batu Layang	-	2	-	-
11	Rumah Pilpil	3	1	-	-
12	Suka Makmur	1	4	1	1
13	Durin Serugun	-	1	-	1
14	Ujung Deleng	-	-	-	-
15	Tanjung Beringin	-	-	-	-
16	Tambunen	-	1	-	-
17	Puang Aja	-	-	-	-
18	Betimus Mbaru	-	-	-	-
19	Rumah Sumbul	-	1	-	2
20	Rumah Kinangkung	-	-	-	-
21	Sala Bulan	-	-	-	-
22	Bengkurung	-	-	-	-
23	Kuala	-	1	-	-
24	Batu Mbelin	-	3	-	-
25	Sibolangit	-	3	-	1
26	Sembahe	2	4	-	1
27	Buah Nabar	-	-	-	-
28	Bingkawan	-	3	-	-
29	Sayum Sabah	-	1	-	-
30	Rambung Baru	-	4	-	-
	Sibolangit 2019	8	39	2	7
	2018	9	37	2	4

Sumber: Koordinator Statistik Kecamatan Sibolangit

Tabel 7.4 Jumlah Tenaga Kerja yang Bekerja pada Bengkel dan Service Elektronik Menurut Desa/Kelurahan di Kecamatan Sibolangit, 2019

	Desa/Kelurahan	Bengkel Mobil	Bengkel Motor	Bengkel Sepeda	Servis Elektronik
	(1)	(2)	(3)	(4)	(5)
1	Bandar Baru	4	5	2	1
2	Sikeben	-	-	-	-
3	Martelu	-	2	-	-
4	Bukum	-	2	-	-
5	Negeri Gugung	-	-	-	-
6	Cinta Rakyat	-	-	-	-
7	Ketangkuhen	-	-	-	-
8	Suka Maju	-	2	-	-
9	Buluh Awar	-	-	-	-
10	Batu Layang	-	2	-	-
11	Rumah Pilpil	10	3	-	-
12	Suka Makmur	2	6	1	1
13	Durin Serugun	-	1	-	1
14	Ujung Deleng	-	-	-	-
15	Tanjung Beringin	-	-	-	-
16	Tambunen	-	1	-	-
17	Puang Aja	-	-	-	-
18	Betimus Mbaru	-	-	-	-
19	Rumah Sumbul	-	2	-	2
20	Rumah Kinangkung	-	-	-	-
21	Sala Bulan	-	-	-	-
22	Bengkurung	-	-	-	-
23	Kuala	-	2	-	-
24	Batu Mbelin	-	3	-	-
25	Sibolangit	-	3	-	1
26	Sembahe	8	8	-	2
27	Buah Nabar	-	-	-	-
28	Bingkawan	-	3	-	-
29	Sayum Sabah	-	2	-	-
30	Rambung Baru	-	8	-	-
	Sibolangit 2019	24	55	3	8
	2018	18	49	-	5

Sumber: Koordinator Statistik Kecamatan Sibolangit

8.1. TRANSPORTASI

Tabel 8.1.1 Panjang Jalan Menurut Jenis Permukaan dan Desa/Kelurahan di Kecamatan Sibolangit (Km), 2019

	Desa/Kelurahan	Aspal	Kerikil	Beton	Tanah	Jumlah
	(1)	(2)	(3)	(4)	(5)	(6)
1	Bandar Baru	53,00	-	3,00	1,00	57,00
2	Sikeben	5,00	-	4,30	15,00	24,30
3	Martelu	5,00	-	1,00	-	6,00
4	Bukum	2,00	-	1,00	-	3,00
5	Negeri Gugung	-	-	8,85	-	8,85
6	Cinta Rakyat	-	12,00	-	-	12,00
7	Ketangkuhen	4,00	2,00	2,20	0,00	8,20
8	Suka Maju	2,00	3,00	-	5,00	10,00
9	Buluh Awar	-	1,50	5,50	10,00	17,00
10	Batu Layang	3,00	2,00	-	10,00	15,00
11	Rumah Pilpil	4,00	-	5,00	8,00	17,00
12	Suka Makmur	4,00	2,00	-	-	6,00
13	Durin Serugun	-	2,00	2,20	8,00	12,20
14	Ujung Deleng	-	4,00	-	1,00	5,00
15	Tanjung Beringin	-	1,00	4,00	5,00	10,00
16	Tambunen	-	-	5,00	16,00	21,00
17	Puang Aja	0,80	-	0,20	-	1,00
18	Betimus Mbaru	2,00	3,00	0,09	-	5,09
19	Rumah Sumbul	1,10	0,06	2,24	-	3,40
20	Rumah Kinangkung	-	-	7,00	-	7,00
21	Sala Bulan	-	-	0,80	4,00	4,80
22	Bengkurung	3,00	-	1,00	0,50	4,50
23	Kuala	2,00	-	6,37	4,00	12,37
24	Batu Mbelin	3,50	-	3,70	-	7,20
25	Sibolangit	6,00	-	-	-	6,00
26	Sembahe	3,00	-	1,00	-	4,00
27	Buah Nabar	-	-	5,00	5,00	10,00
28	Bingkawan	3,00	0,08	3,92	1,40	8,40
29	Sayum Sabah	2,00	-	0,77	-	2,77
30	Rambung Baru	2,00	3,00	12,00	18,00	35,00
	Sibolangit 2019	110,40	35,64	86,14	111,9	338,99
	2018	110,40	35,64	86,14	111,9	338,99

Sumber: Kantor Desa/Kelurahan Kecamatan Sibolangit

Tabel 8.1.2 Panjang Jalan Menurut Kondisi Jalan dan Desa/Kelurahan di Kecamatan Sibolangit (Km), 2019

	Desa/Kelurahan	Baik	Sedang	Rusak	Rusak Berat	Jumlah
	(1)	(2)	(3)	(4)	(5)	(6)
1	Bandar Baru	53	3,00	1,00	-	57,00
2	Sikeben	9,80	3,00	8,00	4,00	24,30
3	Martelu	2,00	1,00	1,00	2,00	6,00
4	Bukum	-	2,00	2,00	-	4,00
5	Negeri Gugung	8,85	-	-	-	8,85
6	Cinta Rakyat	-	-	12,00	-	12,00
7	Ketangkuhen	1,00	4,20	3,00	0,00	8,20
8	Suka Maju	1,00	2,00	2,00	5,00	10,00
9	Buluh Awar	3,00	5,00	5,00	4,00	17,00
10	Batu Layang	3,00	2,00	-	10,00	15,00
11	Rumah Pilpil	5,00	12,00	-	-	17,00
12	Suka Makmur	2,00	2,00	-	2,00	6,00
13	Durin Serugun	2,20	2,00	5,00	3,00	12,20
14	Ujung Deleng	-	5,00	-	-	5,00
15	Tanjung Beringin	4,00	1,00	5,00	-	10,00
16	Tambunen	4,00	-	2,00	15,00	21,00
17	Puang Aja	-	0,10	0,80	0,10	1,00
18	Betimus Mbaru	2,00	3,06	0,03	-	5,09
19	Rumah Sumbul	1,00	2,37	0,03	-	3,40
20	Rumah Kinangkung	2,00	3,00	2,00	-	7,00
21	Sala Bulan	0,80	-	4,00	-	4,80
22	Bengkuring	3,00	1,00	0,50	-	4,50
23	Kuala	6,00	2,37	4,00	-	12,37
24	Batu Mbelin	3,50	3,00	0,70	-	7,20
25	Sibolangit	3,00	3,00	-	-	6,00
26	Sembahe	3,00	1,00	-	-	4,00
27	Buah Nabar	5,50	1,00	3,00	0,50	10,00
28	Bingkawan	5,52	0,90	0,20	1,78	8,40
29	Sayum Sabah	2,77	-	-	-	2,77
30	Rambung Baru	-	20,00	15,00	-	35,00
	Sibolangit 2019	137,94	85,00	75,26	47,38	345,08
	2018	137,94	85,00	75,26	47,38	345,08

Sumber: Kantor Desa/Kelurahan Kecamatan Sibolangit

Tabel 8.1.3 Jumlah Kendaraan Bermotor Menurut Jenis Kendaraan dan Desa/Kelurahan di Kecamatan Sibolangit (Unit), 2019

	Desa/Kelurahan	Mobil Umum/ Mopen	Mobil Pribadi	Truk/ Gerobak	Becak Motor	Sepeda Motor
	(1)	(2)	(3)	(4)	(5)	(6)
1	Bandar Baru	2	102	7	10	100
2	Sikeben	-	19	-	-	41
3	Martelu	1	8	1	1	49
4	Bukum	2	6	-	1	20
5	Negeri Gugung	-	5	2	-	68
6	Cinta Rakyat	-	4	3	-	43
7	Ketangkuhen	1	3	-	-	75
8	Suka Maju	3	9	-	-	150
9	Buluh Awar	2	2	4	-	37
10	Batu Layang	1	6	-	-	30
11	Rumah Pilpil	5	20	-	-	95
12	Suka Makmur	5	47	7	3	100
13	Durin Serugun	-	-	-	6	195
14	Ujung Deleng	-	-	-	-	20
15	Tanjung Beringin	-	-	-	-	30
16	Tambunen	-	6	6	-	74
17	Puang Aja	3	-	-	2	6
18	Betimus Mbaru	-	2	4	4	80
19	Rumah Sumbul	1	17	12	3	93
20	Rumah Kinangkung	-	2	3	-	50
21	Sala Bulan	-	1	3	-	40
22	Bengkurung	1	1	5	5	106
23	Kuala	2	2	3	4	63
24	Batu Mbelin	-	17	6	10	247
25	Sibolangit	2	14	-	3	112
26	Sembahe	4	16	14	6	96
27	Buah Nabar	-	5	-	-	30
28	Bingkawan	4	10	4	4	69
29	Sayum Sabah	5	7	11	2	170
30	Rambung Baru	2	13	-	4	39
	Sibolangit 2019	46	344	95	67	2 348
	2018	46	344	95	67	2 348

Sumber: Kantor Desa/Kelurahan Kecamatan Sibolangit

Tabel 8.1.4 Jumlah Kendaraan Tidak Bermotor Menurut Jenis Kendaraan dan Desa/Kelurahan di Kecamatan Sibolangit (Unit), 2019

	Desa/Kelurahan	Becak Dayung	Sepeda	Pedati
	(1)	(2)	(3)	(4)
1	Bandar Baru	-	2	-
2	Sikeben	-	5	-
3	Martelu	-	-	-
4	Bukum	-	-	-
5	Negeri Gugung	-	-	-
6	Cinta Rakyat	-	-	-
7	Ketangkuhen	-	-	-
8	Suka Maju	-	5	-
9	Buluh Awar	-	10	-
10	Batu Layang	-	2	-
11	Rumah Pilpil	-	-	-
12	Suka Makmur	-	7	-
13	Durin Serugun	-	-	-
14	Ujung Deleng	-	-	-
15	Tanjung Beringin	-	-	-
16	Tambunen	-	5	-
17	Puang Aja	-	-	-
18	Betimus Mbaru	-	5	-
19	Rumah Sumbul	-	5	-
20	Rumah Kinangkung	-	10	-
21	Sala Bulan	-	-	-
22	Bengkuring	-	-	-
23	Kuala	-	14	-
24	Batu Mbelin	-	-	-
25	Sibolangit	-	-	-
26	Sembahe	-	-	-
27	Buah Nabar	-	-	-
28	Bingkawan	-	28	-
29	Sayum Sabah	-	5	-
30	Rambung Baru	2	-	-
	Sibolangit 2019	2	103	-
	2018	2	103	-

Sumber: Kantor Desa/Kelurahan Kecamatan Sibolangit

8.2. KOMUNIKASI

Tabel 8.2.1 Jumlah Sarana Komunikasi Menurut Desa/Kelurahan di Kecamatan Sibolangit, 2019

Desa/Kelurahan	Kantor Pos Pembantu	Menara Pemancar	Warnet	Wartel
(1)	(2)	(3)	(4)	(5)
1 Bandar Baru	1	7	5	-
2 Sikeben	-	8	-	-
3 Martelu	-	-	-	-
4 Bukum	-	-	-	-
5 Negeri Gugung	-	-	-	-
6 Cinta Rakyat	-	-	-	-
7 Ketangkuhen	-	-	-	-
8 Suka Maju	-	6	2	-
9 Buluh Awar	-	-	-	-
10 Batu Layang	-	1	-	-
11 Rumah Pilpil	-	1	-	-
12 Suka Makmur	-	6	2	-
13 Durin Serugun	-	-	-	-
14 Ujung Deleng	-	-	-	-
15 Tanjung Beringin	-	-	-	-
16 Tambunen	-	-	-	-
17 Puang Aja	-	-	-	-
18 Betimus Mbaru	-	1	-	-
19 Rumah Sumbul	-	3	-	-
20 Rumah Kinangkung	-	-	-	-
21 Sala Bulan	-	-	-	-
22 Bengkurung	-	-	-	-
23 Kuala	-	-	-	-
24 Batu Mbelin	-	-	-	-
25 Sibolangit	-	2	-	-
26 Sembahe	-	2	-	-
27 Buah Nabar	-	-	-	-
28 Bingkawan	-	1	-	-
29 Sayum Sabah	-	1	-	-
30 Rambung Baru	-	-	-	-
Sibolangit 2019	1	39	9	-
2018	1	39	9	-

Sumber: Kantor Desa/Kelurahan Kecamatan Sibolangit

Tabel 8.2.2 Jumlah Produksi Pos Menurut Jenisnya di Kecamatan Sibolangit, 2019

Jenis Produksi Pos		Satuan	Masuk	Keluar
(1)	(2)	(3)	(4)	(4)
1.	Surat Biasa	Lembar	300	360
2.	Kilat Biasa	Lembar	-	-
3.	Kilat Khusus	Lembar	3 600	546
4.	Paket Pos	Kilogram	1 200	7 250
5.	Wesel Pos	Juta Rupiah	61	139
Jumlah 2019 *			5 161	8 295
2018			5 161	8 295

Sumber: Kantor Pos Pembantu Kecamatan Sibolangit (*data belum tersedia)

8.3. HOTEL DAN PARIWISATA

Tabel 8.3.1 Jumlah Jasa Penginapan Tiap Desa/Kelurahan di Kecamatan Sibolangit, 2019

	Desa/Kelurahan	Hotel	Losmen	Wisma/ Mess	Asrama/ Pondokan
	(1)	(2)	(3)	(4)	(5)
1	Bandar Baru	20	-	5	2
2	Sikeben	-	-	-	-
3	Martelu	-	-	-	-
4	Bukum	-	-	-	-
5	Negeri Gugung	-	-	-	-
6	Cinta Rakyat	-	-	-	-
7	Ketangkuhen	-	-	-	-
8	Suka Maju	-	-	-	-
9	Buluh Awar	-	-	-	2
10	Batu Layang	-	-	-	-
11	Rumah Pilpil	-	-	-	-
12	Suka Makmur	1	3	1	-
13	Durin Serugun	-	-	-	-
14	Ujung Deleng	-	-	-	-
15	Tanjung Beringin	-	-	-	-
16	Tambunen	-	-	-	-
17	Puang Aja	-	-	-	-
18	Betimus Mbaru	-	-	-	-
19	Rumah Sumbul	-	-	-	2
20	Rumah Kinangkung	-	-	-	-
21	Sala Bulan	-	-	-	-
22	Bengkurung	-	-	-	-
23	Kuala	-	-	-	-
24	Batu Mbelin	-	-	-	-
25	Sibolangit	-	-	-	-
26	Sembahe	-	4	-	-
27	Buah Nabar	-	-	-	-
28	Bingkawan	-	-	-	-
29	Sayum Sabah	-	-	-	-
30	Rambung Baru	1	-	2	-
	Sibolangit 2019	22	7	8	6
	2018	22	7	8	6

Sumber: Kantor Desa/Kelurahan Kecamatan Sibolangit

Tabel 8.3.2 Jumlah Tempat Penyediaan Makan dan Minum Menurut Desa/Kelurahan di Kecamatan Sibolangit, 2019

	Desa/Kelurahan	Restoran/ Rumah Makan	Warung/ Kedai Makan	Kafe	Warung Kopi
	(1)	(2)	(3)	(4)	(5)
1	Bandar Baru	15	38	1	31
2	Sikeben	-	-	-	5
3	Martelu	-	3	-	5
4	Bukum	-	-	-	6
5	Negeri Gugung	-	-	-	4
6	Cinta Rakyat	-	-	-	4
7	Ketangkuhen	-	-	-	6
8	Suka Maju	-	1	-	7
9	Buluh Awar	-	-	-	3
10	Batu Layang	-	4	-	3
11	Rumah Pilpil	-	3	-	11
12	Suka Makmur	2	12	-	20
13	Durin Serugun	-	-	-	13
14	Ujung Deleng	-	-	-	4
15	Tanjung Beringin	-	-	-	3
16	Tambunen	-	1	-	8
17	Puang Aja	-	-	-	2
18	Betimus Mbaru	-	-	-	6
19	Rumah Sumbul	-	2	-	5
20	Rumah Kinangkung	-	-	-	-
21	Sala Bulan	-	-	-	4
22	Bengkuring	-	-	-	5
23	Kuala	-	-	-	1
24	Batu Mbelin	-	2	-	10
25	Sibolangit	1	4	-	9
26	Sembahe	-	3	-	17
27	Buah Nabar	-	-	-	7
28	Bingkawan	-	4	-	33
29	Sayum Sabah	-	-	-	30
30	Rambung Baru	-	2	-	8
	Sibolangit 2019	18	79	1	270
	2018	18	79	1	270

Sumber: Kantor Desa/Kelurahan Kecamatan Sibolangit

Tabel 8.3.3 Jumlah dan Nama Obyek Wisata Menurut Desa/Kelurahan di Kecamatan Sibolangit, 2019

Desa/Kelurahan	Obyek Wisata		
	Jumlah	Nama	
(1)	(2)	(3)	
1 Bandar Baru	4	1.TAMAN DEWI (DEWI GAEDEN)	
		2.PANTAI LOKNYA	
		3. TIBRENA	
		4. PANDORA	
2 Sikeben	1	1.BUKIT GUNDUL PERKENTANGEN	
3 Martelu	-	-	
4 Bukum	1	1. GUNUNG KATERUMEN	
		3	1.AIR DUA RASA
		2.PILAR GN TAKUR-TAKUR	
5 Negeri Gugung	3	3.AIR TERJUN SIKULIKAP	
		1. AIR TERJUN SAMPUREN PUTIH	
6 Cinta Rakyat	1	1.AIR TERJUN SAMPUREN PUTIH	
7 Ketangkuhen	-	-	
8 Suka Maju	1	1.AIR TERJUN SUNGAI SERUAI	
9 Buluh Awar	1	1.WISATA ROHANI GBKP	
10 Batu Layang	-	-	
11 Rumah Pilpil	4	1.THE HILL HOTEL & RESORT	
		2.HILL PARK (GREEN HILL)	
		3.GELORA KASIH (RETREAT CENTER)	
		4.MESJID AL-KAMAL	
13 Durin Serugun	-	-	
14 Ujung Deleng	-	-	
15 Tanjung Beringin	-	-	
16 Tambunen	1	1.PEMANDIAN ALAM MARI FOTO	
17 Puang Aja	-	-	
18 Betimus Mbaru	-	-	
19 Rumah Sumbul	-	-	
20 Rumah Kinangkung	-	-	
21 Sala Bulan	-	-	
22 Bengkurung	-	-	

Lanjutan Tabel 8.3.3

	Desa/Kelurahan	Obyek Wisata	
		Jumlah	Nama
		(1)	(2)
23	Kuala	2	1. Pemandian Alam Gernengta 2. Pemandian Alam Morimar
24	Batu Mbelin	8	1. Pemandian Alam Kata Huli 2. Pemandian Alam Mitra 3. Pemandian Alam Karomah 4. Pemandian Alam Citra Nauli 5. Pemandian Alam Metro Politan 6. Pemandian Alam Sosa 7. Pemandian Alam Bitra 8. Pemandian Alam Baruga
25	Sibolangit	4	1. Pemandian Alam Lorena 2. Cagar Alam Sibolangit 3. Pemandian Alam Karona, 4. Pemandian Alam Sibolangit Indah
26	Sembahe	4	1. Pemandian Alam Rindu 2. Pemandian Alam Bolbrem 3. Pemandian Alam Nesia 4. Pemandian Alam Gantang Rani
27	Buah Nabar	-	-
28	Bingkawan	-	-
29	Sayum Sabah	5	1. Pemandian Alam Bali 2. Pemandian Alam Bitra 3. Pemandian Alam Beta 4. Pemandian Alam Sayum 5. Pemandian Alam Riskia
30	Rambung Baru	-	-
Sibolangit 2019		41	
2018		41	-

Sumber: Kantor Desa/Kelurahan Kecamatan Sibolangit

BAB IX KEUANGAN DAN HARGA



9.1. KEUANGAN

Tabel 9.1.1 Target dan Realisasi Penerimaan PBB Tiap Desa/
Kelurahan di Kecamatan Sibolangit (Rp), 2019

	Desa/Kelurahan	Target	Realisasi	Persen tase
	(1)	(2)	(3)	(4)
1	Bandar Baru	438 549 713	110 218 734	25,13
2	Sikeben	30 782 537	20 167 903	69,50
3	Martelu	13 912 196	6 675 820	46,76
4	Bukum	18 380 128	8 649 120	45,86
5	Negeri Gugung	8 494 283	7 099 828	81,06
6	Cinta Rakyat	9 275 761	6 106 109	64,15
7	Ketangkuhen	11 981 740	9 721 855	79,07
8	Suka Maju	20 070 316	6 326 138	31,52
9	Buluh Awar	13 083 748	10 715 600	79,81
10	Batu Layang	17 357 804	3 851 300	22,22
11	Rumah Pilpil	36 674 039	8 861 368	24,21
12	Suka Makmur	858 700 399	430 666 813	57,78
13	Durin Serugun	21 824 994	13 754 666	61,69
14	Ujung Deleng	20 829 681	7 406 640	35,17
15	Tanjung Beringin	18 349 982	12 737 218	67,64
16	Tambunen	24 334 639	6 437 819	25,78
17	Puang Aja	45 751 529	18 186 032	45,57
18	Betimus Mbaru	20 443 129	4 498 148	21,43
19	Rumah Sumbul	18 770 909	11 074 456	57,78
20	Rumah Kinangkung	19 397 191	13 258 509	66,62
21	Sala Bulan	14 934 488	10 353 405	67,55
22	Bengkuring	12 692 317	6 966 437	53,49
23	Kuala	7 970 054	5 640 612	69,99
24	Batu Mbelin	16 659 556	13 245 500	77,48
25	Sibolangit	34 743 524	24 764 030	71,13
26	Sembahe	65 685 463	36 104 060	53,68
27	Buah Nabar	13 291 429	4 720 895	37,60
28	Bingkawan	153 664 318	37 640 467	23,87
29	Sayum Sabah	23 237 612	5 380 654	22,62
30	Rambung Baru	37 997 634	2 786 626	7,33
	Sibolangit 2019 *	2 047 841 113	809 371 467	39,52
	2018	2 047 841 113	809 371 467	39,52

Sumber: Kantor Desa/Kelurahan Kecamatan Sibolangit (*data belum tersedia)

**Tabel 9.1.2 Jumlah Aktivitas Jasa Keuangan Menurut Desa/
Kelurahan di Kecamatan Sibolangit, 2019**

	Desa/Kelurahan	Bank	Pegadaian	Koperasi
	(1)	(2)	(3)	(4)
1	Bandar Baru	2	-	2
2	Sikeben	-	-	5
3	Martelu	-	-	2
4	Bukum	-	-	1
5	Negeri Gugung	-	-	-
6	Cinta Rakyat	-	-	1
7	Ketangkuhen	-	-	-
8	Suka Maju	-	-	1
9	Buluh Awar	-	-	1
10	Batu Layang	-	-	2
11	Rumah Pilpil	-	-	3
12	Suka Makmur	2	-	1
13	Durin Serugun	-	-	-
14	Ujung Deleng	-	-	-
15	Tanjung Beringin	-	-	1
16	Tambunen	-	-	-
17	Puang Aja	-	-	-
18	Betimus Mbaru	-	-	-
19	Rumah Sumbul	-	-	1
20	Rumah Kinangkung	-	-	-
21	Sala Bulan	-	-	-
22	Bengkurung	-	-	1
23	Kuala	-	-	-
24	Batu Mbelin	-	-	1
25	Sibolangit	-	-	3
26	Sembahe	-	-	1
27	Buah Nabar	-	-	-
28	Bingkawan	-	-	4
29	Sayum Sabah	-	-	1
30	Rambung Baru	-	-	-
	Sibolangit 2019	4	-	32
	2018	4	-	32

Sumber: Kantor Desa/Kelurahan Kecamatan Sibolangit

9.2. Harga

Tabel 9.2.1 Harga Eceran 9 Bahan Pokok dan Bahan Strategis Lainnya (Harga Konsumen) di Kecamatan Sibolangit, 2019

No.	Jenis Barang	Kualitas/Merek	Satuan	Bulan (Rp)			
				Jan	Peb	Mart	Apr
(1)	(2)	(3)	(4)	(5)	(6)	(7)	(8)
1.	Beras Sawah	KKB/Ramos	Kg	13 000	13 000	13 000	13 000
		IR 64	Kg	12 000	12 000	12 000	11 000
2.	Tepung Terigu	Segitiga Biru	Kg	8 000	8 000	8 000	8 000
3.	Ikan Asin	Teri Kasar No.1	Kg	80 000	80 000	80 000	80 000
		Teri Kasar No.2	Kg	60 000	60 000	60 000	60 000
		Kep. Batu Sdg	Kg	40 000	40 000	45 000	35 000
4.	Gula Pasir	SHSI	Kg	13 000	13 000	13 000	13 000
5.	Garam	Hancur	Kg	6 000	6 000	8 000	8 000
6.	M. Goreng	Kuning Curah	Kg	12 000	12 000	12 000	12 000
		Bimoli	Kg	14 000	14 000	14 000	14 000
7.	Telur Ayam Ras	Besar	Butir	1 500	1 500	1 500	1 500
8.	M. Lampu	Kuning Curah	Liter	10 000	10 000	10 000	10 000
9.	Gas	Elpiji 3 Kg	Tabung	20 000	20 000	22 000	22 000
10.	Sabun Cuci	Telepon	Batang	2 000	2 000	2 000	2 000
		Deterjen Rinso	Kg	24 000	24 000	24 000	24 000
		Ekonomi Cream	Bks	3 000	3 000	3 000	3 000
11.	Tekstil	Katun	Meter	-	-	-	-
		Cap Cent	Elai	-	-	-	-
12.	Semen	Padang 40 Kg	Zak	53 000	54 000	54 000	54 000
		Andalas 40 Kg	Zak	52 000	53 000	53 000	53 000
13.	Emas Perhiasan	22 Karat (70%)	Gram	-	-	-	-
		24 Karat (97%)	Gram	-	-	-	-
14.	Besi Beton	Uk 8 mm Pjg 10 m	Batang	35 000	40 000	40 000	40 000
15.	Pasir	Beton	M3	150 000	150 000	150 000	120 000
16.	Batu Bata Biasa	Besar	Buah	600	600	600	600
		Kecil	Buah	-	-	-	-
17.	Seng 8 Kaki	Angsa Mahkota	Lembar	68 000	72 000	72 000	72 000
18.	Triplek Biasa	0,30 CmX122cmX244cm	Lembar	48 000	48 000	48 000	46 000
19.	Cat Tembok	Paragon	5 Kg	95 000	95 000	95 000	95 000
20.	Pupuk Urea	Subsidi	Kg	-	-	-	-
		Non Subsidi	Kg	-	-	-	-
21.	Pupuk	SP	Kg	2 000	2 000	2 500	2 500
		ZA	Kg	1 500	1 500	1 500	1 500

Lanjutan Tabel 9.2.1

No.	Jenis Barang	Kualitas/Merek	Satuan	Bulan (Rp)			
				Mei	Juni	Juli	Agustus
(1)	(2)	(3)	(4)	(9)	(10)	(11)	(12)
1.	Beras Sawah	KKB/Ramos	Kg	13 000	13 000	13 000	13 000
		IR 64	Kg	11 000	12 000	12 000	12 000
2.	Tepung Terigu	Segitiga Biru	Kg	8 000	8 000	8 000	8 000
3.	Ikan Asin	Teri Kasar No.1	Kg	80 000	80 000	80 000	80 000
		Teri Kasar No.2	Kg	60 000	60 000	60 000	60 000
		Kep. Batu Sdg	Kg	35 000	40 000	40 000	40 000
4.	Gula Pasir	SHSI	Kg	13 000	13 000	13 000	13 000
5.	Garam	Hancur	Kg	7 000	7 000	7 000	7 000
6.	M. Goreng	Kuning Curah	Kg	12 000	12 000	12 000	12 000
		Bimoli	Kg	14 000	14 000	14 000	14 000
7.	Telur Ayam Ras	Besar	Butir	1 500	1 500	1 500	1 500
8.	M. Lampu	Kuning Curah	Liter	10 000	10 000	10 000	10 000
9.	Gas	Elpiji 3 Kg	Tabung	22 000	22 000	22 000	22 000
10.	Sabun Cuci	Telepon	Batang	2 000	2 000	2 000	2 000
		Deterjen Rinso	Kg	25 000	24 000	24 000	24 000
		Ekonomi Cream	Bks	3 000	3 000	3 000	3 000
11.	Tekstil	Katun	Meter	-	-	-	-
		Cap Cent	Elai	-	-	-	-
12.	Semen	Padang 40 Kg	Zak	54 000	53 000	53 000	56 000
		Andalas 40 Kg	Zak	53 000	52 000	52 000	55 000
13.	Emas Perhiasan	22 Karat (70%)	Gram	-	-	-	-
		24 Karat (97%)	Gram	-	-	-	-
14.	Besi Beton	Uk 8 mm Pjg 10 m	Batang	40 000	40 000	38 000	40 000
15.	Pasir	Beton	M3	120 000	150 000	150 000	150 000
16.	Batu Bata Biasa	Besar	Buah	600	550	550	550
		Kecil	Buah	-	-	-	-
17.	Seng 8 Kaki	Angsa Mahkota	Lembar	72 000	72 000	72 000	72 000
18.	Triplek Biasa	0,30 CmX122cmx244cm	Lembar	46 000	50 000	50 000	50 000
19.	Cat Tembok	Paragon	5 Kg	95 000	95 000	100 000	95 000
20.	Pupuk Urea	Subsidi	Kg	-	-	-	-
		Non Subsidi	Kg	-	-	-	-
21.	Pupuk	SP	Kg	2 500	2 500	2 500	2 500
		ZA	Kg	1 500	1 500	1 500	1 500

Lanjutan Tabel 9.2.1

No.	Jenis Barang	Kualitas/Merek	Satuan	Bulan (Rp)				Rata-Rata (Rp)
				Sept	Oktb	Nov	Des	
(1)	(2)	(3)	(4)	(13)	(14)	(15)	(16)	(17)
1.	Beras Sawah	KKB/Ramos	Kg	13 000	13 000	13 000	13 000	13 000
		IR 64	Kg	12 000	12 000	12 000	12 000	12 000
2.	Tepung Terigu	Segitiga Biru	Kg	8 000	8 000	8 000	8 000	8 000
3.	Ikan Asin	Teri Kasar No.1	Kg	80 000	80 000	80 000	80 000	80 000
		Teri Kasar No.2	Kg	60 000	60 000	60 000	60 000	60 000
		Kep. Batu Sdg	Kg	40 000	40 000	40 000	40 000	40 000
4.	Gula Pasir	SHSI	Kg	13 000	13 000	13 000	13 000	13 000
5.	Garam	Hancur	Kg	7 000	6 000	6 000	6 000	7 286
6.	M. Goreng	Kuning Curah	Kg	12 000	12 000	12 000	12 000	12 000
		Bimoli	Kg	14 000	14 000	14 000	14 000	14 000
7.	Telur Ayam Ras	Besar	Butir	1 500	1 500	1 500	1 500	1 500
8.	M. Lampu	Kuning Curah	Liter	10 000	10 000	10 000	10 000	10 000
9.	Gas	Elpiji 3 Kg	Tabung	22 000	20 000	22 000	22 000	22 000
10.	Sabun Cuci	Telepon	Batang	2 000	2 000	2 000	2 000	2 000
		Deterjen Rinso	Kg	24 000	24 000	24 000	24 000	24 000
		Ekonomi Cream	Bks	3 000	3 000	3 000	3 000	3 000
11.	Tekstil	Katun	Meter	-	-	-	-	-
		Cap Cent	Elai	-	-	-	-	-
12.	Semen	Padang 40 Kg	Zak	56 000	56 000	56 000	56 000	54 875
		Andalas 40 Kg	Zak	55 000	55 000	55 000	55 000	53 583
13.	Emas Perhiasan	22 Karat (70%)	Gram	-	-	-	-	-
		24 Karat (97%)	Gram	-	-	-	-	-
14.	Besi Beton	Uk 8 mm Pjg 10 m	Batang	42 000	45 000	48 000	48 000	41 600
15.	Pasir	Beton	M3	150 000	150 000	150 000	150 000	150 000
16.	Batu Bata Biasa	Besar	Buah	550	550	600	600	579
		Kecil	Buah	-	-	-	-	-
17.	Seng 8 Kaki	Angsa Mahkota	Lembar	75 000	80 000	80 000	80 000	73 917
18.	Triplek Biasa	0,30 CmX122cmx244cm	Lembar	55 000	55 000	55 000	55 000	52 000
19.	Cat Tembok	Paragon	5 Kg	95 000	95 000	95 000	95 000	95 000
20.	Pupuk Urea	Subsidi	Kg	-	-	-	-	-
		Non Subsidi	Kg	-	-	-	-	-
21.	Pupuk	SP	Kg	2 500	3 000	3 000	3 000	2 542
		ZA	Kg	1 500	1 500	1 500	1 500	1 500

Sumber: Koordinator Statistik Kecamatan Sibolangit

LAMPIRAN



Lampiran 1 Nama dan Masa Jabatan Camat yang Bertugas di Kecamatan Sibolangit

	N a m a	Masa Jabatan
	(1)	(2)
1	Damai Gurusinga	1945 – 1949
2	Pulungan Pandia	1949 – 1962
3	Masa Sinulingga	1962 – 1964
4	Babo Sitepu	1964 – 1965
5	Daud Tarigan	1965 – 1971
6	Jaman Ginting, BA	1971 – 1972
7	Aman Ginting, BA	1972 – 1974
8	Esrone Ginting, BA	1974 – 1975
9	H. Sinar Ginting, BA	1975 – 1980
10	Bakal Sembiring, BA	1980 – 1982
11	Drs. Jamokel Tarigan	1982 – 1991
12	Drs. Sastri Yusman Sagala	1991 – 1993
13	Drs. Jupiter K. Purba	1993 – 1998
14	Jernih Bukit, BA	1998 – 2000
15	Drs. Immanuel Bangkit Ginting	2000 – 2005
16	Drs. Haris Binar Ginting	2005 – Februari 2008
17	Drs. Neken Ketaren	2008 – Oktober 2010
18	Tuah Malem Tarigan, SH	2010 – April 2013
19	Drs. Halomoan	Mei – Agustus 2013
20	Amos F. Karo Karo, S.Sos., M.AP	2013 – Februari 2019
21	Febri E. Gurusinga, SSTP., M.SP	2019 – sekarang

Sumber: Kantor Kecamatan Sibolangit

Lampiran 2 Nama Kepala dan Sekretaris Desa/Kelurahan yang Bertugas di Kecamatan Sibolangit

	Desa/Kelurahan	Kepala Desa	Sekretaris Desa
	(1)	(2)	(3)
1	Bandar Baru	Bincar Martinus Sitepu	Irma Agustina Pane
2	Sikeben	Pitter Tarigan	Sutradara Jones Tarigan
3	Martelu	Ernalem Tarigan	Jun Roy Tarigan
4	Bukum	Kombri Martinus	Harapanta Barus
5	Negeri Gugung	Enda Temanta Sembiring	Salpator Keliat
6	Cinta Rakyat	Ramlan Tarigan	Musena Ginting
7	Ketangkuhen	Dalan Nggit Bangun	Dalan Nggit Bangun
8	Suka Maju	Gover Helhose	Hemanius
9	Buluh Awar	Obet Bukit	Hiskia Fernando
10	Batu Layang	Rasman Tarigan	Rosmayati Novitasari Tarigan
11	Rumah Pilpil	Elvianus Agusta Ginting	Sejahtra Barus
12	Suka Makmur	Robianus Barus	P.B. Bonanja Tarigan
13	Durin Serugun	Ngamanken Ginting	Bahagia Ginting
14	Ujung Deleng	Serasi Sinulingga	Mariani Br Ginting
15	Tanjung Beringin	Nelson	Rendi Arfanda
16	Tambunen	Darmi Gurusinga	Dwi Putri Emilia
17	Puang Aja	Jatendra	Sejahtra Tarigan
18	Betimus Mbaru	Matius Sembiring	Dalton Gurusinga
19	Rumah Sumbul	Desananda Parlindungan	Antoni
20	Rumah Kinangkung	Aprianto Tarigan	Mico Vranciscus Tarigan
21	Sala Bulan	Lebih Tarigan	Estepanus Karo Sekali
22	Bengkurung	Mulo Sembiring	Sastrawan Tarigan
23	Kuala	Joni Tarigan	Hendra Barus
24	Batu Mbelin	Resna Ketaren	Agus Brema Barus
25	Sibolangit	Salomo S. Pelawi	Chintia Minarni Uli
26	Sembahe	Esra Warista	Anggi Anggreni Br Sembiring
27	Buah Nabar	Toni Ginting	Eskito Barus
28	Bingkawan	Dapet Tarigan	Julianus Tarigan
29	Sayum Sabah	Namaken Gurusinga	Eva Joanita
30	Rambung Baru	Sempakata Br Gurusinga	Sempakata Br Gurusinga

Sumber: Kantor Kecamatan Sibolangit

Lampiran 3 Nama Koordinator Statistik Kecamatan (KSK) pada Badan Pusat Statistik Kabupaten Deli Serdang

	N a m a	NIP	Kecamatan
	(1)	(2)	(3)
1	-	-	Gunung Meriah
2	-	-	S.T.M. Hulu
3	Kamaruddin Sembiring, S.Si	198507202010031002	Sibolangit
4	Agus Setiaji	197708271999031002	Kutalimbaru
5	Suhardi, A.Md	198709022011011009	Pancur Batu
6	-	-	Namo Rambe
7	-	-	Biru-Biru
8	Iana Konpentina, SE	197707282002122003	S.T.M. Hilir
9	Hoglar Jefritson Samosir	198412062005021001	Bangun Purba
10	-	-	Galang
11	Hamdan A.Md	198511032010031001	Tanjung Morawa
12	Febriangga Sembiring, S.Si	198802192010031001	Patumbak
13	Abdul Muin Lubis	198405152007011001	Deli Tua
14	Jamiken Hendra Efendi Purba, A.Md	198104162002121002	Sunggal
15	Fahrin Jumali Siregar, A.Md	198802112010031001	Hamparan Perak
16	Amrizal	197509272005021001	Labuhan Deli
17	Suhindra	197108212007011002	Percut Sei Tuan
18	Elisyahrini Harahap, S.Si	198206132011012013	Batang Kuis
19	Marudut Putra Sinambela, A.Md	198609202010031001	Pantai Labu
20	Rusly	196812101991011002	Beringin
21	-	-	Lubuk Pakam
22	-	-	Pagar Merbau

Sumber: BPS Kabupaten Deli Serdang



Sensus
Penduduk
2020

DATA

MENCERDASKAN BANGSA



**BADAN PUSAT STATISTIK
KABUPATEN DELI SERDANG**

Jl. Karya Utama Kompleks Pemkab Deli Serdang Lubuk Pakam - 20514

No telp/ Fax : (061) 7951326; Email : bps1212@bps.go.id

Homepage : <https://deliserdangkab.bps.go.id>