



Katalog BPS : 1101002.33.08.050

Kecamatan Dalam Angka *Kecamatan Srumbung* **2015**



**BADAN PUSAT STATISTIK
KABUPATEN MAGELANG**

SAMBUTAN CAMAT SRUMBUNG

Assalamu 'alaikum Wr. Wb.

Dengan memanjatkan puji syukur kehadiran Tuhan Yang Maha Esa, Kami sambut gembira atas terbitnya buku KECAMATAN SRUMBUNG DALAM ANGKA 2015. Guna mendukung pelaksanaan otonomi daerah, penyediaan data sampai wilayah terkecil menjadi kebutuhan yang mutlak diperlukan. Untuk itu kami berharap agar penganekaragaman data statistik dapat ditingkatkan, baik dari segi jenis, kualitas data, maupun ketepatan waktu penyajiannya.

Kami sampaikan terimakasih kepada semua UPT/Dinas/Lembaga baik pemerintah maupun swasta, dan Kepala Desa di Kecamatan Srumbung yang telah membantu terwujudnya buku ini,.

Kami berharap agar kerjasama lebih ditingkatkan dalam penyusunan buku ini, dan dapat dilanjutkan untuk masa yang akan datang.

Semoga publikasi ini dapat dimanfaatkan sebagai dasar perencanaan dan evaluasi pelaksanaan pembangunan yang berkesinambungan di wilayah ini.

Wassalamu 'alaikum Wr. Wb.

Srumbung, Oktober 2015

CAMAT SRUMBUNG

AGUS PURGUNANTO

KATA PENGANTAR

KECAMATAN SRUMBUNG DALAM ANGKA 2015 merupakan publikasi tahunan yang disusun oleh Koordinator Statistik Kecamatan. Sebagaimana edisi sebelumnya, penerbitan buku ini tidak jauh berbeda cara penyajiannya dengan buku tahun sebelumnya.

Dengan terbitnya buku ini kami sampaikan terima kasih kepada :

1. Yth. Kepala Badan Pusat Statistik Kabupaten Magelang.
2. Yth. Camat Srumbung beserta jajarannya.
3. Yth. Kepala UPT/Instansi / Lembaga / Badan baik pemerintah maupun Swasta se Kecamatan Srumbung.
4. Yth. Kepala Desa/Kelurahan dan Perangkatnya se Kecamatan Srumbung.
5. Semua pihak yang telah membantu publikasi buku ini.

Publikasi ini masih banyak kekurangannya, demi perbaikan dan sempurnanya di masa datang, kritik dan saran yang membangun dari semua sangat kami harapkan.

Semoga publikasi ini dapat bermanfaat bagi yang berkepentingan.

Srumbung, Oktober 2015
KOORDINATOR STATISTIK
KECAMATAN SRUMBUNG

EKO INDARMAWAN

DAFTAR ISI

KATA SAMBUTAN	i
KATA PENGANTAR	ii
DAFTAR ISI	iii

BAB I. GEOGRAFIS

Peta Kabupaten Magelang.....	1
Peta Kecamatan Srumbung.....	2
Batas-batas wilayah Kecamatan Srumbung	3
1.1. Lokasi Desa Menurut Keadaan Topografi, 2014	4
1.2. Kondisi Desa Menurut Kemiringan Lahan, 2014.....	5
1.3. Lokasi Desa Menurut Titik Koordinat dan Ketinggian Dari Permukaan Laut, 2014.....	6
1.4. Lokasi Desa Terhadap Kawasan Hutan, 2014.....	7
1.5. Banyaknya Curah Hujan Dirinci Per Bulan, 2011-2014	8
1.6. Banyaknya Hari Hujan Dirinci Per Bulan, 2011-2014.....	9
Grafik Curah Hujan Dirinci Per Bulan, 2011 - 2014.....	10
Grafik Hari Hujan Dirinci Per Bulan, 2011 - 2014	11

BAB II. PEMERINTAHAN

2.1. Nama Kepala Desa dan Sekretaris Desa, 2014.....	12
2.2. Desa Menurut Status Pemerintahan, 2014.....	13
2.3. Keberadaan BPD Dirinci Per Desa, 2014.....	14
2.4. Desa Menurut Klasifikasinya, 2014	15

2.5.	Jumlah Dusun, RW, RT Dirinci Per Desa, 2014.....	16
------	--	----

BAB III. PENDUDUK

3.1.	Estimasi Jumlah Penduduk Menurut Jenis Kelamin dan <i>Sex Ratio</i> Dirinci Per Desa 2014	17
3.2.	Kepadatan Penduduk Dirinci Per Desa, 2014	18
3.3.	Estimasi Jumlah Penduduk Dirinci Menurut Jenis Kelamin dan Kelompok Umur, 2014	19
3.4.	Estimasi Banyaknya Penduduk Laki-Laki Menurut Kelompok Umur Dirinci Per Desa, 2014	20
3.5.	Estimasi Banyaknya Penduduk Perempuan Menurut Kelompok Umur Dirinci Per Desa, 2014	24
	Grafik Piramida Penduduk, 2014	28
	Grafik Kepadatan Penduduk,2014.....	29

BAB IV. PENDIDIKAN

4.1.	Jumlah Fasilitas Pendidikan Negeri Dirinci Menurut Desa dan Jenis Lembaga Pendidikan, 2014	30
4.2.	Jumlah Fasilitas Pendidikan Swasta Dirinci Menurut Desa dan Jenis Lembaga Pendidikan, 2014	32
4.3.	Jumlah Sekolah Negeri, Murid dan Guru Dirinci Menurut Lembaga Pendidikan, 2014	34
4.4.	Jumlah Sekolah Swasta, Murid dan Guru Dirinci Menurut Lembaga Pendidikan, 2014	35

4.5.	Jumlah Sekolah Madrasah, Murid dan Guru Dirinci Menurut Lembaga Pendidikan, 2014	36
------	--	----

BAB V. KESEHATAN

5.1.	Jumlah Sarana Kesehatan Dirinci Per Desa, 2014	37
5.2.	Jumlah Pasangan Usia Subur Dirinci Menurut Kepesertaan Kb, 2014	39
5.3.	Banyaknya Pasangan Usia Subur yang Menjadi Peserta KB Aktif Dijalur Pemerintah Dirinci Menurut Desa Dan Jenis Kontrasepsi, 2014	40
5.4.	Banyaknya Pasangan Usia Subur yang Menjadi Peserta KB Aktif Dijalur Swasta Dirinci Menurut Desa dan Jenis Kontrasepsi, 2014	42
5.5.	Banyaknya Pasangan Usia Subur yang Bukan Peserta KB Aktif Dirinci Per Desa, 2014	44
	Grafik Persebaran Alat Kontrasepsi, 2014	45

BAB VI. PERTANIAN

6.1.	Luas Tanam Bersih, Puso dan Panen Padi dirinci Per Bulan, 2014	46
6.2.	Luas Tanam Bersih, Puso dan Panen Jagung dirinci Per Bulan, 2014	47
6.3.	Luas Tanam Bersih, Puso dan Panen Kacang Tanah Dirinci per Bulan, 2014	48

6.4	Luas Tanam Bersih, Puso dan Panen Ubi Kayu Dirinci per Bulan, 2014.....	49
6.5	Luas Tanam Bersih, Puso dan Panen Ubi Jalar Dirinci per Bulan, 2014.....	50
6.6	Banyaknya Kelompok Tani, Kelompok Budidaya Ikan Dan Kelompok Tani Hutan Rakyat dirinci Dirinci per Desa, 2014.....	51

BAB VII. PENDAPATAN REGIONAL

7.1.	Produk Domestik Regional Bruto Menurut Lapangan Usaha Atas Dasar Harga Berlaku, 2011 - 2013	52
7.2.	Produk Domestik Regional Bruto Menurut Lapangan Usaha Atas Dasar Harga Konstan 2000, 2011 - 2013	53
7.3.	Distribusi Presentase Produk Domestik Regional Bruto Kecamatan Menurut Lapangan Usaha Atas Dasar Harga Berlaku, 2011 - 2013	54
7.4.	Distribusi Presentase Produk Domestik Regional Bruto Kecamatan Menurut Lapangan Usaha Atas Dasar Harga Konstan, 2011 - 2013.....	55
7.5.	Indek implisit produk domestik regional bruto Kecamatan, 2011 - 2013.....	56
7.6.	Pertumbuhan ekonomi Kecamatan,2011 - 2013..... Grafik PDRB Menurut Lapangan Usaha Atas Dasar Harga Berlaku, 2013.....	57 58

Bab I

GEOGRAFIS

<http://magelangkab.bps.go.id>

PETA KABUPATEN MAGELANG

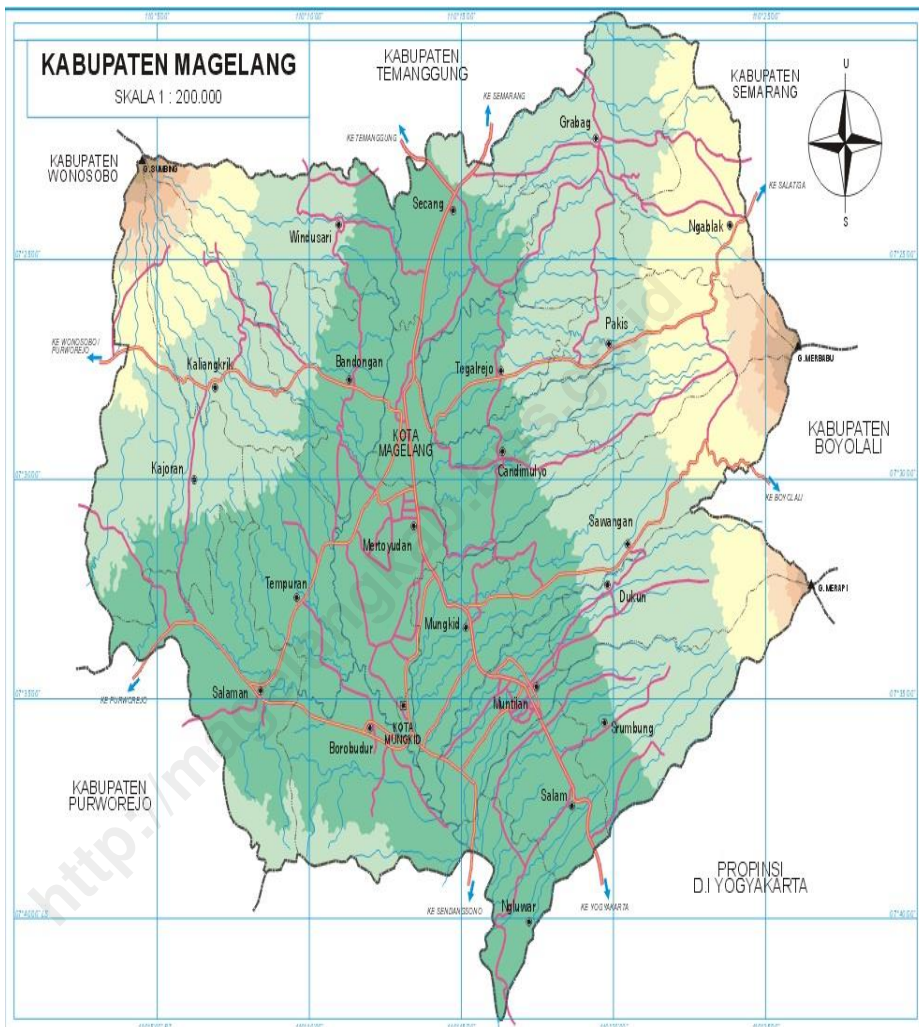

PETA KECAMATAN SRUMBUNG

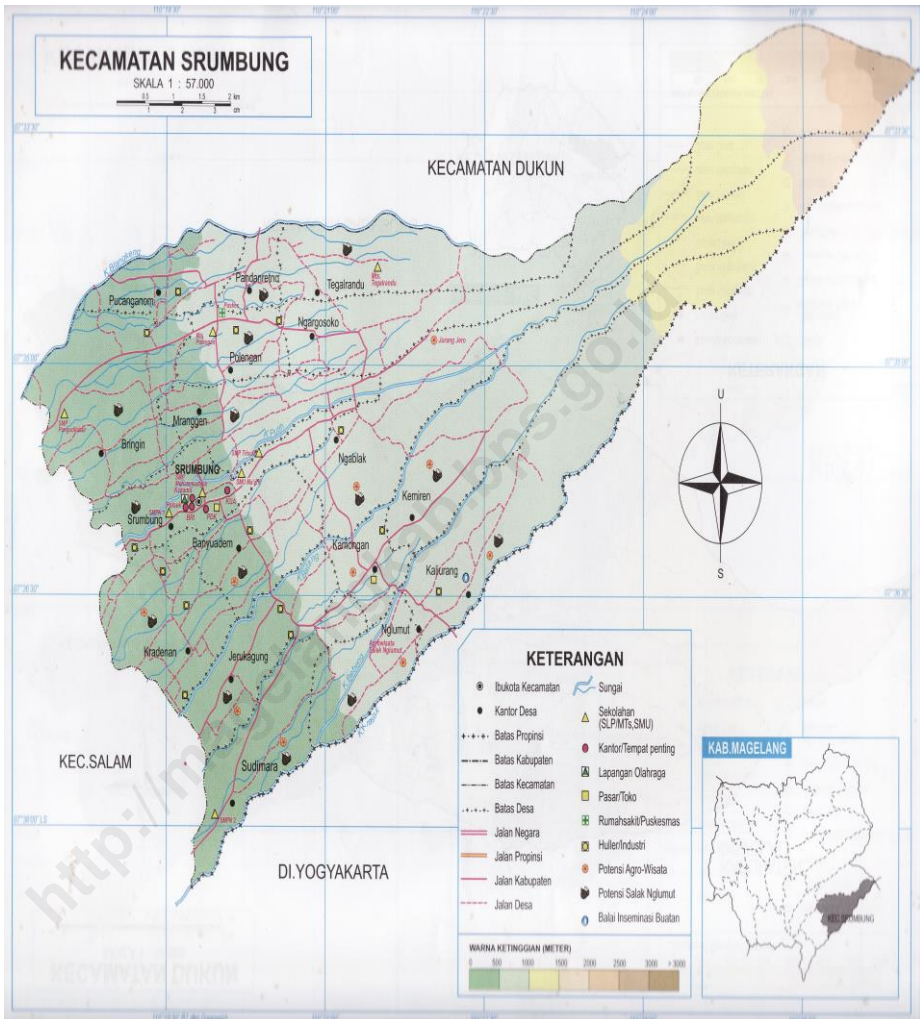

BATAS-BATAS WILAYAH KECAMATAN SRUMBUNG

Wilayah Kecamatan Srumbung terletak di sebelah timur wilayah Kabupaten Magelang.

Terletak di Koordinat $7^{\circ}35'50.67''$ LS dan $110^{\circ}19'50.12''$ BT

Keberadaan wilayah Kecamatan Srumbung dibatasi oleh :

1. Sebelah Utara : Kecamatan Dukun
2. Sebelah Timur : Dibatasi Propinsi DIY
3. Sebelah Selatan : Kecamatan Salam
4. Sebelah Barat : Kecamatan Muntilan

Ketinggian ibukota Kecamatan Srumbung kurang lebih 484 m dpl.

Jarak dari kantor Kecamatan Srumbung ke :

1. Kantor Bupati Magelang : 19 km
2. Kantor Gubernur Jawa Tengah : 95 km.

Tabel 1.1
Lokasi Desa Menurut Keadaan Topografi, 2014

No	Desa	Puncak	Lereng	Lembah	Hamparan
(1)	(2)	(3)	(4)	(5)	(6)
1	Sudimoro	-	-	-	√
2	Nglumut	-	-	-	√
3	Kaliurang	-	√	-	-
4	Kemiren	-	√	-	-
5	Kamongan	-	-	-	√
6	Jerukagung	-	-	-	√
7	Kradenan	-	-	-	√
8	Banyuadem	-	-	-	√
9	Ngablak	-	-	-	√
10	Srumbung	-	-	-	√
11	Bringin	-	-	-	√
12	Mranggen	-	-	-	√
13	Ngargosoko	-	-	-	√
14	Polengan	-	-	-	√
15	Pucanganom	-	-	-	√
16	Pandanretno	-	-	-	√
17	Tegalrandu	-	-	√	-

Sumber : Badan Pusat Statistik Kabupaten Magelang

Tabel 1.2
Kondisi Desa Menurut Kemiringan Lahan, 2014

No	Desa	Landai < 15 Derajat	Sedang 5 - 25 Derajat	Curam > 25 Derajat
(1)	(2)	(3)	(4)	(5)
1	Sudimoro	-	√	-
2	Nglumut	-	√	-
3	Kaliurang	-	√	-
4	Kemiren	-	√	-
5	Kamongan	-	√	-
6	Jerukagung	√	-	-
7	Kradenan	√	-	-
8	Banyuadem	√	-	-
9	Ngablak	-	√	-
10	Srumbung	√	-	-
11	Bringin	√	-	-
12	Mranggen	-	√	-
13	Ngargosoko	-	√	-
14	Polengan	√	-	-
15	Pucanganom	√	-	-
16	Pandanretno	√	-	-
17	Tegalrandu	-	√	-

Sumber : Badan Pusat Statistik Kabupaten Magelang

Tabel 1.3
**Lokasi Desa Menurut Titik Koordinat dan Ketinggian
 Dari Permukaan Laut, 2014**

No	Desa	Koordinat		Ketinggian (Mdpl)
		Lintang Selatan	Bujur Timur	
(1)	(2)	(3)	(4)	(5)
1	Sudimoro	7°37'16.79" LS	110°20'27.24" BT	446
2	Nglumut	7°37'04.20" LS	110°21'25.83" BT	510
3	Kaliurang	7°36'24.00" LS	110°22'22.33" BT	607
4	Kemiren	7°35'54.49" LS	110°21'48.47" BT	598
5	Kamongan	7°36'07.65" LS	110°21'20.29" BT	555
6	Jerukagung	7°37'01.92" LS	110°20'05.22" BT	439
7	Kradenan	7°36'44.79" LS	110°19'24.01" BT	421
8	Banyuadem	7°36'01.08" LS	110°20'14.73" BT	500
9	Ngablak	7°35'20.86" LS	110°21'06.35" BT	587
10	Srumbung	7°36'04.58" LS	110°19'17.00" BT	440
11	Bringin	7°35'21.19" LS	110°19'18.37" BT	457
12	Mranggen	7°35'12.74" LS	110°19'57.92" BT	508
13	Ngargosoko	7°34'40.97" LS	110°20'45.58" BT	582
14	Polengan	7°34'53.84" LS	110°20'04.48" BT	522
15	Pucanganom	7°34'19.80" LS	110°19'16.83" BT	477
16	Pandanretno	7°34'20.02" LS	110°20'10.29" BT	540
17	Tegalrandu	7°34'06.79" LS	110°20'50.20" BT	602

Sumber : Badan Pusat Statistik Kabupaten Magelang

Tabel 1.4
Lokasi Desa Terhadap Kawasan Hutan, 2014

No	Desa	Dalam Hutan	Sekitar Hutan	Di Luar Hutan
(1)	(2)	(3)	(4)	(5)
1	Sudimoro	-	-	√
2	Nglumut	-	-	√
3	Kaliurang	-	√	-
4	Kemiren	-	√	-
5	Kamongan	-	-	√
6	Jerukagung	-	-	√
7	Kradenan	-	-	√
8	Banyuadem	-	-	√
9	Ngablak	-	-	√
10	Srumbung	-	-	√
11	Bringin	-	-	√
12	Mranggen	-	-	√
13	Ngargosoko	-	-	√
14	Polengan	-	-	√
15	Pucanganom	-	-	√
16	Pandanretno	-	-	√
17	Tegalrandu	-	-	√

Sumber : Badan Pusat Statistik Kabupaten Magelang

Tabel 1.5
Banyaknya Curah Hujan Dirinci Per Bulan
2010 - 2014

No	Bulan	Curah Hujan				
		2010	2011	2012	2013	2014
(1)	(2)	(4)	(5)	(6)	(7)	(7)
1	Januari	424	648	398	554	287
2	Pebruari	382	358	586	443	308
3	Maret	311	523	326	417	153
4	April	240	275	421	461	263
5	Mei	578	281	159	329	221
6	Juni	224	-	15	312	164
7	Juli	64	-	-	208	107
8	Agustus	131	-	-	-	18
9	September	574	1	-	5	-
10	Oktober	686	140	42	211	8
11	November	522	783	640	314	498
12	Desember	430	670	446	470	584
Jumlah		4.566	3.679	3.033	3.724	2.611
Rata-rata		381	307	253	310	218

Sumber : BPPK Kecamatan Srumbung

Tabel 1.6
**Banyaknya Hari Hujan Dirinci Per Bulan
 2010 - 2014**

No	Bulan	Curah Hujan				
		2010	2011	2012	2013	2014
(1)	(2)	(4)	(5)	(6)	(7)	(7)
1	Januari	1	17	20	23	16
2	Pebruari	16	18	18	21	11
3	Maret	17	23	14	14	18
4	April	16	15	14	20	13
5	Mei	27	13	9	16	8
6	Juni	12	-	4	12	8
7	Juli	6	-	-	11	12
8	Agustus	9	-	-	-	2
9	September	23	1	-	3	-
10	Oktober	21	9	5	11	4
11	November	18	25	23	19	24
12	Desember	19	23	21	21	26
Jumlah		185	144	128	171	142
Rata-rata		15	12	11	14	12

Sumber : BPPK Kecamatan Srumbung

Grafik 1.1

Curah Hujan Dirinci Per Bulan, 2011-2014

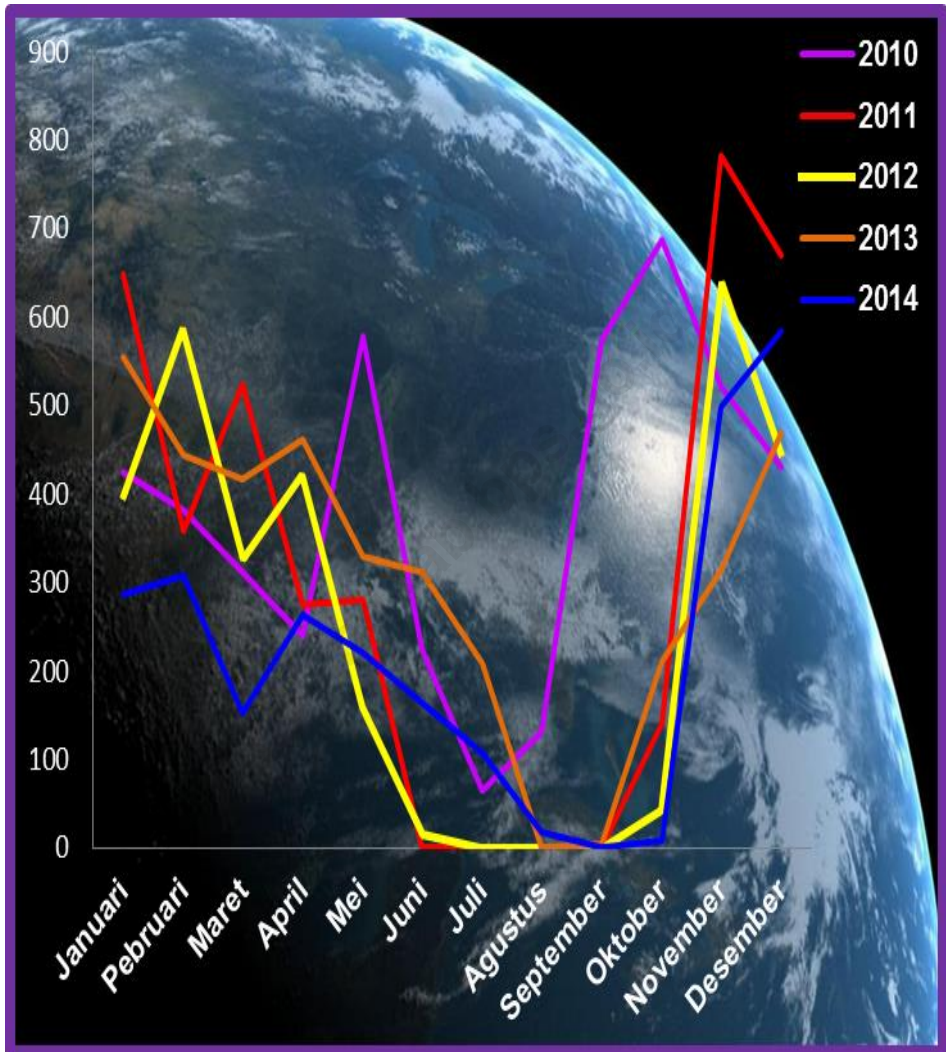

Grafik 1.2

Hari Hujan Dirinci Per Bulan, 2011-2014

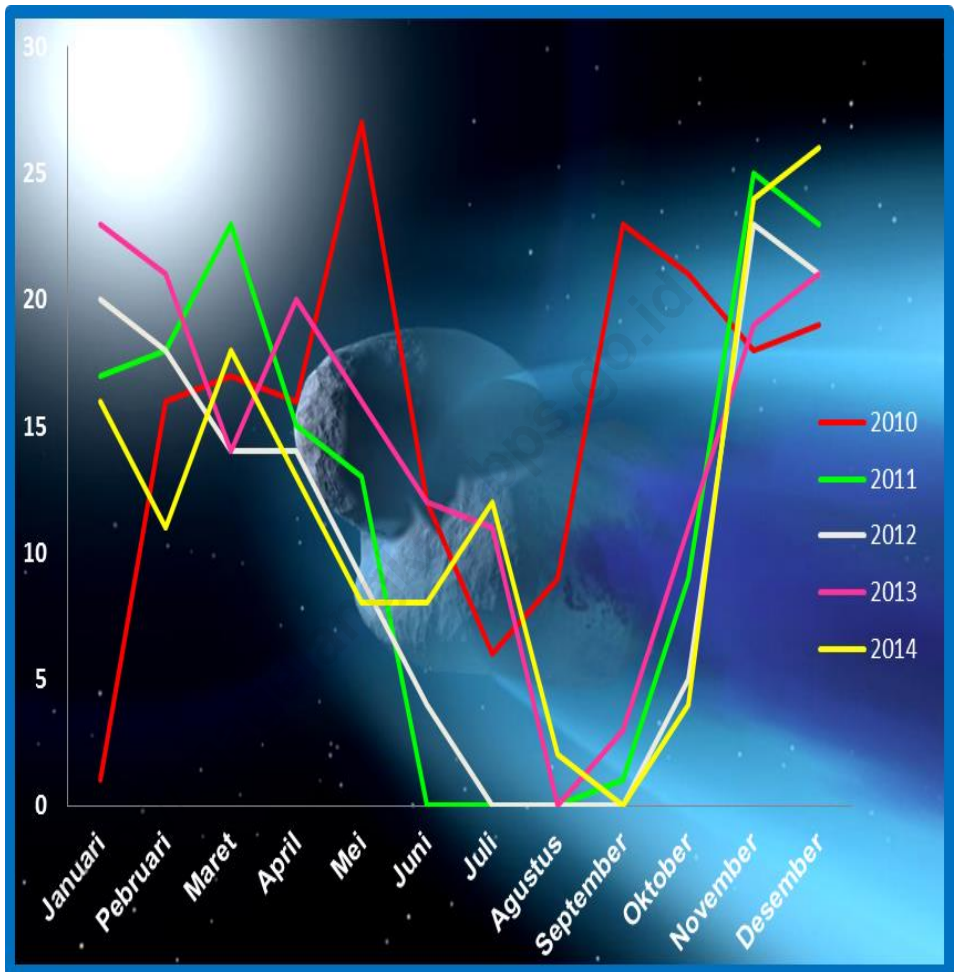

Bab II

PEMERINTAHAN

<http://magelangkab.bps.go.id>

Tabel 2.1
Nama Kepala Desa dan Sekretaris Desa, 2014

No	Desa	Nama	
		Kepala Desa	Sekretaris Desa
(1)	(2)	(3)	(4)
1	Sudimoro	Hj Rubiyati	-
2	Nglumut	H Inpron Suheri, SE	Suwardi
3	Kaliurang	Kiptiyah	Suwardi
4	Kemiren	Yusuf Herlambang, SH	-
5	Kamongan	Nanik Resmaini Fitriyah	Haryanto
6	Jerukagung	Tri Wartanta	-
7	Kradenan	Tony Miftakhul Afwan	Pangripto
8	Banyuadem	Wahyu Widianoro	Anjar Wijayanto
9	Ngablak	Ahmad Farihin	-
10	Srumbung	Digdiya, SH	-
11	Bringin	Sadikno	Nurokhmad
12	Mranggen	Kazis Fuadi	-
13	Ngargosoko	Budiyono	-
14	Polengan	Nur Widodo	-
15	Pucanganom	Agus Supriyono	-
16	Pandanretno	Uwata	-
17	Tegalrandu	Siti Kowiyah	-

Sumber : Kecamatan Srumbung

Tabel 2.2
Desa Menurut Status Pemerintahan, 2014

No	Desa	Status Pemerintahan	
		Desa	Kelurahan
(1)	(2)	(3)	(4)
1	Sudimoro	√	-
2	Nglumut	√	-
3	Kaliurang	√	-
4	Kemiren	√	-
5	Kamongan	√	-
6	Jerukagung	√	-
7	Kradenan	√	-
8	Banyuadem	√	-
9	Ngablak	√	-
10	Srumbung	√	-
11	Bringin	√	-
12	Mranggen	√	-
13	Ngargosoko	√	-
14	Polengan	√	-
15	Pucanganom	√	-
16	Pandanretno	√	-
17	Tegalrandu	√	-

Sumber : Badan Pusat Statistik Kabupaten Magelang

Tabel 2.3
Keberadaan BPD Dirinci Per Desa, 2014

No	Desa	Keberadaan BPD	
		Ada	Tidak Ada
(1)	(2)	(3)	(4)
1	Sudimoro	√	-
2	Nglumut	√	-
3	Kaliurang	√	-
4	Kemiren	√	-
5	Kamongan	√	-
6	Jerukagung	√	-
7	Kradenan	√	-
8	Banyuadem	√	-
9	Ngablak	√	-
10	Srumbung	√	-
11	Bringin	√	-
12	Mranggen	√	-
13	Ngargosoko	√	-
14	Polengan	√	-
15	Pucanganom	√	-
16	Pandanretno	√	-
17	Tegalrandu	√	-

Sumber : Badan Pusat Statistik Kabupaten Magelang

Tabel 2.4
Desa Menurut Klasifikasinya, 2014

No	Desa	Jumlah		
		Swadaya	Swakarya	Swasembada
(1)	(2)	(3)	(4)	(5)
1	Sudimoro	-	-	√
2	Nglumut	-	-	√
3	Kaliurang	-	-	√
4	Kemiren	-	-	√
5	Kamongan	-	-	√
6	Jerukagung	-	-	√
7	Kradenan	-	-	√
8	Banyuadem	-	-	√
9	Ngablak	-	-	√
10	Srumbung	-	-	√
11	Bringin	-	-	√
12	Mranggen	-	-	√
13	Ngargosoko	-	-	√
14	Polengan	-	-	√
15	Pucanganom	-	-	√
16	Pandanretno	-	-	√
17	Tegalrandu	-	-	√

Sumber : Kecamatan Srumbung

Tabel 2.5
Jumlah Dusun, RW dan RT Dirinci Per Desa, 2014

No	Desa	Jumlah		
		Dusun	RW	RT
(1)	(2)	(3)	(4)	(5)
1	Sudimoro	9	9	33
2	Nglumut	3	3	9
3	Kaliurang	5	6	24
4	Kemiren	3	4	12
5	Kamongan	4	4	15
6	Jerukagung	8	7	25
7	Kradenan	14	14	52
8	Banyuadem	8	8	23
9	Ngablak	7	7	18
10	Srumbung	14	14	35
11	Bringin	21	36	90
12	Mranggen	14	13	58
13	Ngargosoko	7	7	18
14	Polengan	6	6	21
15	Pucanganom	8	8	29
16	Pandanretno	4	4	15
17	Tegalrandu	7	7	28
Jumlah		142	157	505

Sumber : Kecamatan Srumbung

Bab III

PENDUDUK

<http://magelangkab.go.id>

Tabel 3.1
Estimasi Jumlah Penduduk Menurut Jenis Kelamin, *Sex Ratio*
Dirinci Per Desa, 2014

No.	Desa	Penduduk			<i>Sex Ratio</i>
		Laki-laki	Perempuan	Jumlah	
(1)	(2)	(3)	(4)		(6)
1	Sudimoro	1 528	1 501	3 029	102
2	Nglumut	415	393	808	106
3	Kaliurang	1 281	1 289	2 570	99
4	Kemiren	716	681	1 397	105
5	Kamongan	680	651	1 331	104
6	Jerukagung	1 312	1 357	2 669	97
7	Kradenan	3 235	3 236	6 471	100
8	Banyuadem	1 083	1 083	2 166	100
9	Ngablak	1 177	1 175	2 352	100
10	Srumbung	1 970	2 012	3 982	98
11	Bringin	3 052	3 083	6 135	99
12	Mranggen	2 163	2 289	4 452	94
13	Ngargosoko	1 154	1 091	2 245	106
14	Polengan	1 002	1 043	2 045	96
15	Pucanganom	956	982	1 938	97
16	Pandanretno	594	630	1 224	94
17	Tegalrandu	1 274	1 252	2 526	102
Jumlah		23 592	23 748	47 340	99

Sumber : Badan Pusat Statistik Kab Magelang

Tabel 3.2
Kepadatan Penduduk Dirinci Per Desa, 2014

No.	Desa	Luas Wilayah (Km ²)	Jumlah Penduduk	Kepadatan Penduduk
(1)	(2)	(3)	(4)	(5)
1	Sudimoro	3,32	3 029	912
2	Nglumut	1,31	808	617
3	Kaliurang	5,08	2 570	506
4	Kemiren	6,17	1 397	226
5	Kamongan	1,78	1 331	748
6	Jerukagung	2,30	2 669	1 160
7	Kradenan	4,21	6 471	1 537
8	Banyuadem	1,91	2 166	1 134
9	Ngablak	3,62	2 352	650
10	Srumbung	2,84	3 982	1 402
11	Bringin	4,87	6 135	1 260
12	Mranggen	4,17	4 452	1 068
13	Ngargosoko	4,12	2 245	545
14	Polengan	1,54	2 045	1 328
15	Pucanganom	1,98	1 938	979
16	Pandanretno	0,96	1 224	1 275
17	Tegalrandu	2,99	2 526	845
Jumlah		53,17	47 340	890

Sumber : Badan Pusat Statistik Kab Magelang (Angka Estimasi)

Tabel 3.3
**Estimasi Jumlah Penduduk Dirinci Menurut Jenis Kelamin
 dan Kelompok Umur, 2014**

kelompok Umur	Laki-laki	Perempuan	Total
(1)	(2)	(3)	(4)
0-4	2 043	1 946	3 989
5-9	1 981	1 833	3 814
10-14	1 987	1 737	3 724
15-19	1 791	1 769	3 560
20-24	1 583	1 589	3 172
25-29	1 584	1 553	3 137
30-34	1 711	1 780	3 491
35-39	1 866	1 881	3 747
40-44	1 711	1 722	3 433
45-49	1 607	1 744	3 351
50-54	1 459	1 504	2 963
55-59	1 220	1 283	2 503
60-64	1 037	1 058	2 095
65-69	760	754	1 514
70-74	508	600	1 108
75+	744	995	1 739
Jumlah	23 592	23 748	47 340

Sumber : Badan Pusat Statistik Kab Magelang

Tabel 3.4
**Estimasi Banyaknya Penduduk Laki-laki Menurut Kelompok
 Umur Dirinci Per Desa, 2014**

No.	Desa	Kelompok Umur			
		00-04	05-09	10-14.	15-19
(1)	(2)	(3)	(4)	(5)	(6)
1	Sudimoro	132	129	128	116
2	Nglumut	36	35	35	32
3	Kaliurang	111	108	108	97
4	Kemiren	62	60	60	54
5	Kamongan	59	57	57	51
6	Jerukagung	113	110	111	100
7	Kradenan	280	272	273	245
8	Banyuadem	94	91	91	82
9	Ngablak	102	99	99	89
10	Srumbung	169	165	168	149
11	Bringin	266	256	257	232
12	Mranggen	187	182	182	164
13	Ngargosoko	100	96	97	87
14	Polengan	87	84	84	77
15	Pucanganom	83	80	80	73
16	Pandanretno	52	50	50	46
17	Tegalrandu	110	107	107	97
Jumlah		2 043	1 981	1 987	1 791

Lanjutan Tabel 3.4

No.	Desa	Kelompok Umur			
		20-24	25-29	30-34	35-39
(1)	(2)	(7)	(8)	(9)	(10)
1	Sudimoro	103	102	110	121
2	Nglumut	28	29	30	31
3	Kaliurang	86	86	93	102
4	Kemiren	48	48	52	57
5	Kamongan	46	46	49	54
6	Jerukagung	88	88	95	104
7	Kradenan	217	217	235	256
8	Banyuadem	71	73	79	86
9	Ngablak	79	79	85	93
10	Srumbung	132	132	143	156
11	Bringin	205	203	222	241
12	Mranggen	145	145	157	171
13	Ngargosoko	77	78	84	92
14	Polengan	68	68	73	79
15	Pucanganom	64	64	69	76
16	Pandanretno	40	40	43	47
17	Tegalrandu	86	86	92	100
Jumlah		1 583	1 584	1 711	1 866

Lanjutan Tabel 3.4

No.	Desa	Kelompok Umur			
		40-44	45-49	50-54	55-59
(1)	(2)	(11)	(12)	(13)	(14)
1	Sudimoro	110	104	95	79
2	Nglumut	29	28	26	22
3	Kaliurang	93	87	79	66
4	Kemiren	52	49	44	37
5	Kamongan	49	46	42	35
6	Jerukagung	95	90	81	67
7	Kradenan	235	221	200	167
8	Banyuadem	79	74	67	56
9	Ngablak	86	80	73	61
10	Srumbung	143	134	122	102
11	Bringin	221	207	189	158
12	Mranggen	157	148	134	112
13	Ngargosoko	84	79	71	60
14	Polengan	73	68	62	52
15	Pucanganom	69	65	59	50
16	Pandanretno	43	40	37	30
17	Tegalrandu	93	87	78	66
Jumlah		1 711	1 607	1 459	1 220

Lanjutan Tabel 3.4

No.	Desa	Kelompok Umur				Jumlah
		60-64	65-69	70-74	75+	
(1)	(2)	(15)	(16)	(17)	(18)	(19)
1	Sudimoro	68	49	33	49	1 528
2	Nglumut	18	14	9	13	415
3	Kaliurang	56	42	28	39	1 281
4	Kemiren	31	23	16	23	716
5	Kamongan	31	22	14	22	680
6	Jerukagung	57	43	29	41	1 312
7	Kradenan	142	104	69	102	3 235
8	Banyuadem	48	34	23	35	1 083
9	Ngablak	52	38	25	37	1 177
10	Srumbung	86	64	43	62	1 970
11	Bringin	134	98	67	96	3 052
12	Mranggen	95	69	47	68	2 163
13	Ngargosoko	50	37	24	38	1 154
14	Polengan	44	31	21	31	1 002
15	Pucanganom	43	31	20	30	956
16	Pandanretno	26	19	13	18	594
17	Tegalrandu	56	42	27	40	1 274
Jumlah		1 037	760	508	744	23 592

Sumber : Badan Pusat Statistik Kab Magelang

Tabel 3.5
**Estimasi Banyaknya Penduduk Perempuan Menurut Kelompok
 Umur Dirinci Per Desa, 2014**

No.	Desa	Kelompok Umur			
		00-04	05-09	10-14	15-19
(1)	(2)	(3)	(4)	(5)	(6)
1	Sudimoro	123	116	109	112
2	Nglumut	32	31	29	29
3	Kaliurang	106	99	94	96
4	Kemiren	55	53	50	51
5	Kamongan	54	49	48	48
6	Jerukagung	112	105	99	101
7	Kradenan	265	250	236	242
8	Banyuadem	88	84	80	81
9	Ngablak	96	91	86	87
10	Srumbung	165	155	147	150
11	Bringin	253	238	225	229
12	Mranggen	188	176	168	170
13	Ngargosoko	89	85	80	81
14	Polengan	85	80	77	78
15	Pucanganom	80	75	72	73
16	Pandanretno	52	49	46	48
17	Tegalrandu	103	97	91	93
Jumlah		1 946	1 833	1 737	1 769

Lanjutan Tabel 3.5

No.	Desa	Kelompok Umur			
		20-24	25-29	30-34	35-39
(1)	(2)	(7)	(8)	(9)	(10)
1	Sudimoro	100	98	113	119
2	Nglumut	27	25	29	31
3	Kaliurang	86	84	97	102
4	Kemiren	46	44	51	53
5	Kamongan	44	43	49	51
6	Jerukagung	89	89	102	108
7	Kradenan	217	212	243	256
8	Banyuadem	73	71	81	86
9	Ngablak	78	76	88	93
10	Srumbung	135	131	150	160
11	Bringin	206	202	231	244
12	Mranggen	153	150	171	182
13	Ngargosoko	73	71	81	87
14	Polengan	69	68	79	83
15	Pucanganom	66	65	74	78
16	Pandanretno	43	42	47	49
17	Tegalrandu	84	82	94	99
Jumlah		1 589	1 553	1 780	1 881

Lanjutan Tabel 3.5

No.	Desa	Kelompok Umur			
		40-44	45-49	50-54	55-59
(1)	(2)	(11)	(12)	(13)	(14)
1	Sudimoro	109	110	95	81
2	Nglumut	29	29	25	21
3	Kaliurang	94	95	82	70
4	Kemiren	49	50	43	36
5	Kamongan	47	48	42	35
6	Jerukagung	99	100	86	73
7	Kradenan	235	237	205	174
8	Banyuadem	79	79	68	59
9	Ngablak	85	86	75	65
10	Srumbung	146	148	127	109
11	Bringin	223	227	195	167
12	Mranggen	166	169	145	123
13	Ngargosoko	79	80	69	60
14	Polengan	75	76	67	56
15	Pucanganom	71	72	62	53
16	Pandanretno	45	46	39	34
17	Tegalrandu	91	92	79	67
Jumlah		1 722	1 744	1 504	1 283

Lanjutan Tabel 3.5

No.	Desa	Kelompok Umur				Jumlah
		60-64	65-69	70-74	75+	
(1)	(2)	(15)	(16)	(17)	(18)	(19)
1	Sudimoro	67	48	38	63	1 501
2	Nglumut	17	13	10	16	393
3	Kaliurang	58	40	32	54	1 289
4	Kemiren	31	22	18	29	681
5	Kamongan	29	21	16	27	651
6	Jerukagung	60	43	34	57	1 357
7	Kradenan	144	102	83	135	3 236
8	Banyuadem	47	35	27	45	1 083
9	Ngablak	52	38	30	49	1 175
10	Srumbung	90	64	51	84	2 012
11	Bringin	138	98	78	129	3 083
12	Mranggen	102	72	58	96	2 289
13	Ngargosoko	48	35	27	46	1 091
14	Polengan	47	33	26	44	1 043
15	Pucanganom	44	31	25	41	982
16	Pandanretno	28	19	16	27	630
17	Tegalrandu	56	40	31	53	1 252
Jumlah		1 058	754	600	995	23 748

Sumber : Badan Pusat Statistik Kab Magelang

Grafik 3.1

Piramida Penduduk, 2014

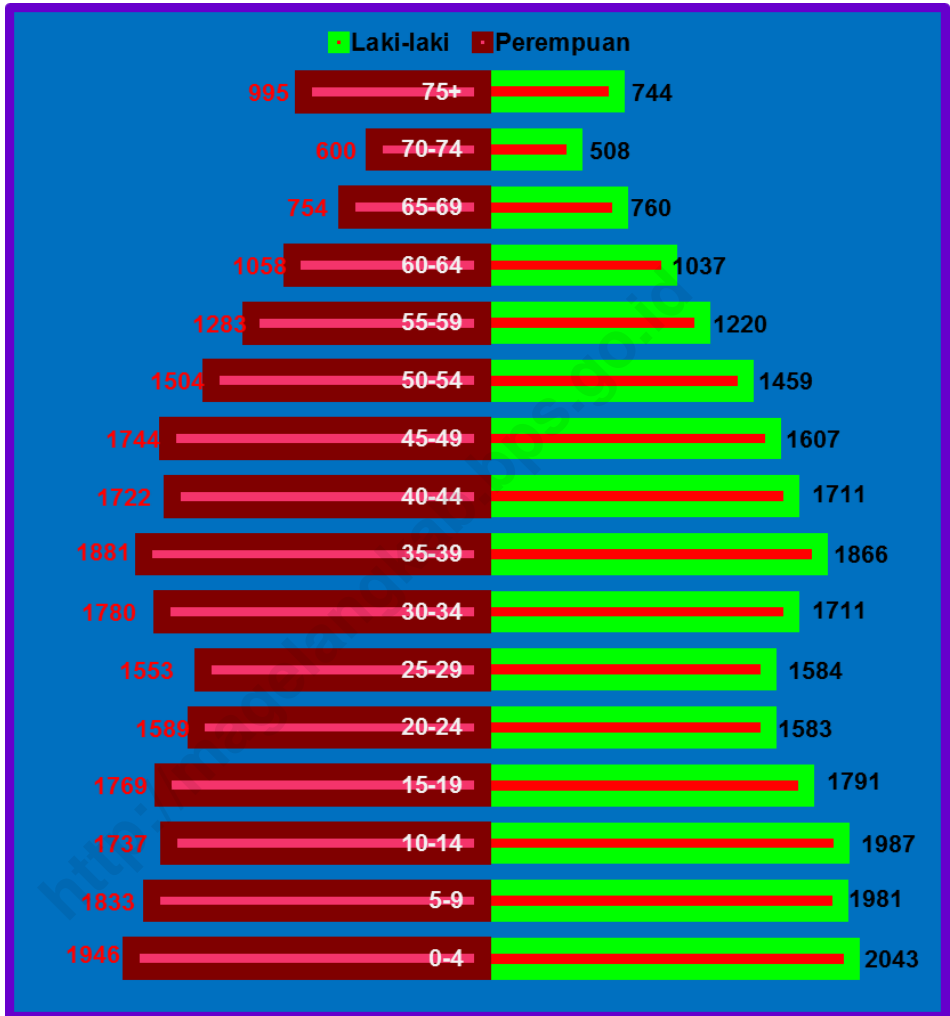

Grafik 3.2

Kepadatan Penduduk, 2014

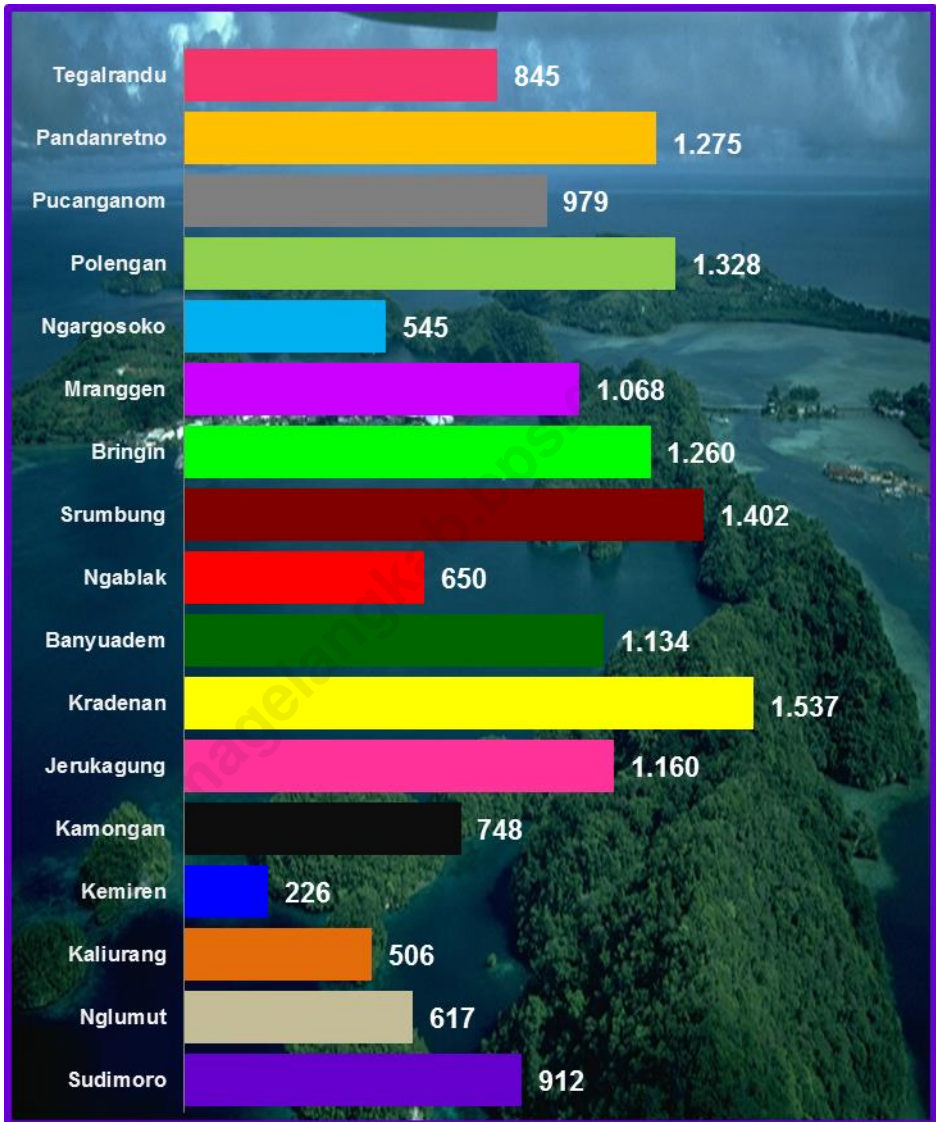

Bab IV

PENDIDIKAN

<http://magelangkab.go.id>

Tabel 4.1
**Jumlah Fasilitas Pendidikan Negeri Dirinci
 Menurut Desa Dan Jenis Lembaga Pendidikan, 2014**

No	Desa	TK/RA	SD	MI	SMP	MTS
(1)	(2)	(3)	(4)	(5)	(6)	(7)
1	Sudimoro	-	2	-	1	-
2	Nglumut	-	-	-	-	-
3	Kaliurang	-	2	-	-	-
4	Kemiren	-	1	-	-	-
5	Kamongan	-	1	-	-	-
6	Jerukagung	-	2	-	-	-
7	Kradenan	-	3	-	-	-
8	Banyuadem	-	1	-	-	-
9	Ngablak	-	1	-	-	-
10	Srumbung	-	2	-	1	-
11	Bringin	-	4	-	-	-
12	Mranggen	-	2	-	-	-
13	Ngargosoko	-	2	-	-	-
14	Polengan	-	1	-	-	-
15	Pucanganom	-	1	-	-	-
16	Pandanretno	-	1	-	-	-
17	Tegalrandu	-	1	-	-	-
Jumlah		0	27	0	2	0

Lanjutan Tabel 4.1

No	Desa	SMA	MA	SMK	PT
(1)	(2)	(8)	(9)	(10)	(11)
1	Sudimoro	-	-	-	-
2	Nglumut	-	-	-	-
3	Kaliurang	-	-	-	-
4	Kemiren	-	-	-	-
5	Kamongan	-	-	-	-
6	Jerukagung	-	-	-	-
7	Kradenan	-	-	-	-
8	Banyuadem	-	-	-	-
9	Ngablak	-	-	-	-
10	Srumbung	-	-	-	-
11	Bringin	-	-	-	-
12	Mranggen	-	-	-	-
13	Ngargosoko	-	-	-	-
14	Polengan	-	-	-	-
15	Pucanganom	-	-	-	-
16	Pandanretno	-	-	-	-
17	Tegalrandu	-	-	-	-
Jumlah		0	0	0	0

Sumber : Dinas Pendidikan Dan Kebudayaan Kab Magelang

Tabel 4.2
**Jumlah Fasilitas Pendidikan Swasta Dirinci
 Menurut Desa Dan Jenis Lembaga Pendidikan, 2014**

No	Desa	TK/RA	SD	MI	SMP	MTS
(1)	(2)	(3)	(4)	(5)	(6)	(7)
1	Sudimoro	4	-	1	-	-
2	Nglumut	1	-	1	-	-
3	Kaliurang	2	-	-	-	-
4	Kemiren	1	-	-	-	-
5	Kamongan	1	-	-	-	-
6	Jerukagung	3	-	1	-	-
7	Kradenan	6	-	3	-	-
8	Banyuadem	2	-	1	-	-
9	Ngablak	3	-	2	-	-
10	Srumbung	3	1	1	2	-
11	Bringin	7	-	2	1	-
12	Mranggen	4	-	2	-	-
13	Ngargosoko	1	1	1	1	-
14	Polengan	1	-	-	-	1
15	Pucanganom	-	-	-	-	-
16	Pandanretno	2	-	-	-	-
17	Tegalrandu	2	-	1	-	1
Jumlah		43	2	16	4	2

Lanjutan Tabel 4.2

No	Desa	SMA	MA	SMK	PT
(1)	(2)	(8)	(9)	(10)	(11)
1	Sudimoro	-	-	-	-
2	Nglumut	-	-	-	-
3	Kaliurang	-	-	-	-
4	Kemiren	-	-	-	-
5	Kamongan	-	-	-	-
6	Jerukagung	-	-	-	-
7	Kradenan	-	-	-	-
8	Banyuadem	-	-	-	-
9	Ngablak	-	-	-	-
10	Srumbung	1	-	-	-
11	Bringin	-	-	-	-
12	Mranggen	-	-	-	-
13	Ngargosoko	-	-	-	-
	Polengan	-	-	-	-
15	Pucanganom	-	-	-	-
16	Pandanretno	-	-	-	-
17	Tegalrandu	-	-	-	-
Jumlah		1	0	0	0

Sumber : Dinas Pendidikan Dan Kebudayaan Kab Magelang

Tabel 4.3
**Jumlah Sekolah Negeri, Murid dan Guru Dirinci
 Menurut Lembaga Pendidikan, 2014**

No	Lembaga Pendidikan	Jumlah	Murid	Guru	Rasio
(1)	(2)	(3)	(4)	(6)	(7)
1	TK	-	-	-	-
2	SD	27	2 789	272	10
3	SMP	2	963	64	15
4	SMA	-	-	-	-
5	SMK	-	-	-	-
Jumlah		29	3 752	336	25

Sumber : Dinas Pendidikan Dan Kebudayaan Kab Magelang

Tabel 4.4
**Jumlah Sekolah Swasta, Murid dan Guru Dirinci
 Menurut Lembaga Pendidikan, 2014**

No	Lembaga Pendidikan	Jumlah	Murid	Guru	Rasio
(2)	(3)	(4)	(5)	(6)	(7)
1	TK	19	613	46	13
2	SD	2	381	28	14
3	SMP	4	502	68	7
4	SMA	1	61	12	5
5	SMK	-	-	-	-
Jumlah		26	1 557	154	10

Sumber : Dinas Pendidikan Dan Kebudayaan Kab Magelang

Tabel 4.5
**Jumlah Sekolah Madrasah, Murid dan Guru Dirinci
 Menurut Lembaga Pendidikan, 2014**

No	Lembaga Pendidikan	Jumlah	Murid	Guru	Rasio
(1)	(2)	(3)	(4)	(6)	
1	RA / BA	24	753	52	14
2	MI	16	1 155	127	9
3	MTs	2	410	40	10
4	MA	-	-	-	-
Jumlah		42	2 318	219	11

Sumber : Kemenag Kab Magelang

Bab V

KESEHATAN

<http://magelangkab.go.id>

Tabel 5.1
Jumlah Sarana Kesehatan Dirinci Per Desa, 2014

No	Desa	Rumah Sakit	Rumah Bersalin	Poliklinik	Puskesmas	Pustu	Tempat Praktek Dokter
(1)	(2)	(3)	(4)	(5)	(6)	(7)	(8)
1	Sudimoro	-	-	-	-	-	-
2	Nglumut	-	-	-	-	-	-
3	Kaliurang	-	-	-	-	-	-
4	Kemiren	-	-	-	-	-	-
5	Kamongan	-	-	-	-	1	-
6	Jerukagung	-	-	-	-	-	-
7	Kradenan	-	-	-	-	-	-
8	Banyuadem	-	-	-	-	-	-
9	Ngablak	-	-	-	-	-	-
10	Srumbung	-	-	-	1	-	1
11	Bringin	-	-	-	-	-	-
12	Mranggen	-	-	-	-	-	-
13	Ngargosoko	-	-	-	-	-	-
14	Polengan	-	-	-	-	1	-
15	Pucanganom	-	-	-	-	1	-
16	Pandanretno	-	-	-	-	-	-
17	Tegalrandu	-	-	-	-	-	-
Jumlah		0	0	0	1	3	1

Lanjutan Tabel 5.1

No	Desa	Praktek Bidan	Poskes des	Polindes	Posyandu	Apotek/ Toko Obat
(1)	(2)	(9)	(10)	(11)	(12)	(13)
1	Sudimoro	1	1	-	9	-
2	Nglumut	1	1	-	3	-
3	Kaliurang	1	1	-	6	-
4	Kemiren	1	1	-	3	-
5	Kamongan	1	1	-	4	-
6	Jerukagung	1	1	-	8	-
7	Kradenan	1	1	-	14	-
8	Banyuadem	1	1	-	8	-
9	Ngablak	1	1	-	6	-
10	Srumbung	1	-	-	14	-
11	Bringin	1	1	-	21	-
12	Mranggen	1	1	-	15	1
13	Ngargosoko	-	1	-	7	-
14	Polengan	1	-	-	6	-
15	Pucanganom	1	-	1	7	-
16	Pandanretno	-	1	-	4	-
17	Tegalrandu	-	-	1	7	-
Jumlah		14	13	2	142	1

Sumber : Puskesmas Kecamatan Srumbung

Tabel 5.2
**Jumlah Pasangan Usia Subur
 Dirinci Menurut Kepesertaan KB**

No	Desa	PUS	Peserta KB	% Thd PUS	Bukan Peserta KB	% Thd PUS
(1)	(2)					
1	Sudimoro	595	494	83,03	101	16,97
2	Nglumut	152	123	80,92	29	19,08
3	Kaliurang	498	378	75,90	120	24,10
4	Kemiren	220	166	75,45	54	24,55
5	Kamongan	239	201	84,10	38	15,90
6	Jerukagung	413	319	77,24	94	22,76
7	Kradenan	1 134	884	77,95	250	22,05
8	Banyuadem	375	301	80,27	74	19,73
9	Ngablak	353	282	79,89	72	20,40
10	Srumbung	661	497	75,19	164	24,81
11	Bringin	991	727	73,36	264	26,64
12	Mranggen	820	645	78,66	175	21,34
13	Ngargosoko	395	313	79,24	82	20,76
14	Polengan	366	294	80,33	72	19,67
15	Pucanganom	343	260	75,80	83	24,20
16	Pandanretno	189	152	80,42	37	19,58
17	Tegalrandu	344	264	76,74	80	23,26
Jumlah		8 088	6 300	77,89	1 789	22,12

Sumber : Balai Pelayanan KB & KS Kec. Srumbung

Tabel 5.3
**Banyaknya Pasangan Usia Subur Yang Menjadi Peserta KB Aktif
 Dijalur Pemerintah Dirinci Menurut Desa dan Jenis Kontrasepsi, 2014**

No	Desa	PUS	Peserta KB Non Hormonal			
			IUD	MOW	MOP	KONDOM
(1)	(2)	(3)	(4)	(5)	(6)	(7)
1	Sudimoro	595	114	22	2	0
2	Nglumut	152	9	7	1	1
3	Kaliurang	498	47	34	0	5
4	Kemiren	220	22	5	0	0
5	Kamongan	239	14	11	0	0
6	Jerukagung	413	36	18	3	0
7	Kradenan	1 134	63	37	0	3
8	Banyuadem	375	23	7	0	0
9	Ngablak	353	39	7	0	7
10	Srumbung	661	108	34	1	4
11	Bringin	991	165	56	2	8
12	Mranggen	820	190	94	0	8
13	Ngargosoko	395	40	49	0	1
14	Polengan	366	79	28	1	1
15	Pucanganom	343	78	5	4	4
16	Pandanretno	189	27	4	0	6
17	Tegalrandu	344	54	13	0	8
Jumlah		8 088	1 108	431	14	56

Lanjutan Tabel 5.3

No	Desa	PUS	Peserta KB Hormonal			Jumlah
			IMPLAN	SUNTIK	PIL	
(1)	(2)	(3)	(8)	(9)	(10)	(11)
1	Sudimoro	595	2	4	16	160
2	Nglumut	152	11	0	0	29
3	Kaliurang	498	21	0	0	107
4	Kemiren	220	29	2	7	65
5	Kamongan	239	15	1	5	46
6	Jerukagung	413	7	2	4	70
7	Kradenan	1 134	18	36	18	175
8	Banyuadem	375	10	20	11	71
9	Ngablak	353	10	38	11	112
10	Srumbung	661	20	91	15	273
11	Bringin	991	33	50	12	326
12	Mranggen	820	114	14	45	465
13	Ngargosoko	395	3	12	8	113
14	Polengan	366	17	5	0	131
15	Pucanganom	343	6	65	12	174
16	Pandanretno	189	3	9	3	52
17	Tegalrandu	344	3	99	10	187
Jumlah		8 088	322	448	177	2 556

Sumber : Balai Pelayanan KB & KS Kec. Srumbung

Tabel 5.4
**Banyaknya Pasangan Usia Subur Yang Menjadi Peserta KB Aktif
 Dijalur Swasta Dirinci Menurut Desa dan Jenis Kontrasepsi, 2014**

No	Desa	PUS	Peserta KB Non Hormonal			
			IUD	MOW	MOP	KONDOM
(1)	(2)	(3)	(4)	(5)	(6)	(7)
1	Sudimoro	595	67	5	0	8
2	Nglumut	152	2	0	0	0
3	Kaliurang	498	51	0	0	10
4	Kemiren	220	29	2	0	2
5	Kamongan	239	17	4	0	5
6	Jerukagung	413	56	1	0	11
7	Kradenan	1 134	35	2	0	8
8	Banyuadem	375	32	5	0	0
9	Ngablak	353	14	1	0	18
10	Srumbung	661	27	5	0	10
11	Bringin	991	42	8	0	17
12	Mranggen	820	30	4	0	6
13	Ngargosoko	395	21	6	1	5
14	Polengan	366	20	0	0	5
15	Pucanganom	343	20	1	0	1
16	Pandanretno	189	19	1	0	2
17	Tegalrandu	344	25	1	0	1
Jumlah		8 088	507	46	1	109

Lanjutan Tabel 5.4

No	Desa	PUS	Peserta KB Hormonal			Jumlah
			IMPLAN	SUNTIK	PIL	
(1)	(2)	(3)	(8)	(9)	(10)	(11)
1	Sudimoro	595	8	218	28	334
2	Nglumut	152	1	86	5	94
3	Kaliurang	498	0	199	11	271
4	Kemiren	220	0	55	13	101
5	Kamongan	239	10	108	11	155
6	Jerukagung	413	1	155	26	250
7	Kradenan	1 134	1	632	31	709
8	Banyuadem	375	4	168	21	230
9	Ngablak	353	7	101	29	170
10	Srumbung	661	9	120	53	224
11	Bringin	991	4	307	23	401
12	Mranggen	820	0	92	48	180
13	Ngargosoko	395	4	140	23	200
14	Polengan	366	0	124	14	163
15	Pucanganom	343	0	44	20	86
16	Pandanretno	189	0	68	10	100
17	Tegalrandu	344	0	42	8	77
Jumlah		8 088	49	2 659	374	3 745

Sumber : Balai Pelayanan KB & KS Kec. Srumbung

Tabel 5.5
**Banyaknya Pasangan Usia Subur Yang Bukan Peserta KB Aktif
 Dirinci Per Desa, 2014**

No	Desa	PUS	Bukan Peserta KB				Jumlah
			Hamil	IAS	IAT	TIAL	
(1)	(2)	(3)	(4)	(5)	(6)	(7)	(8)
1	Sudimoro	595	23	40	20	18	101
2	Nglumut	152	6	11	8	4	29
3	Kaliurang	498	12	68	18	22	120
4	Kemiren	220	11	15	17	11	54
5	Kamongan	239	9	11	11	7	38
6	Jerukagung	413	16	29	26	23	94
7	Kradenan	1 134	50	92	55	53	250
8	Banyuadem	375	15	34	13	12	74
9	Ngablak	353	21	24	12	15	72
10	Srumbung	661	26	68	29	41	164
11	Bringin	991	36	133	49	46	264
12	Mranggen	820	32	47	40	56	175
13	Ngargosoko	395	23	17	19	23	82
14	Polengan	366	11	33	11	17	72
15	Pucanganom	343	11	29	20	23	83
16	Pandanretno	189	7	9	8	13	37
17	Tegalrandu	344	16	21	23	20	80
Jumlah		8 088	325	681	379	404	1 789

Sumber : Balai Pelayanan KB & KS Kec. Srumbung

Grafik 5.1

Persebaran Penggunaan Alat Konstrasepsi, 2014

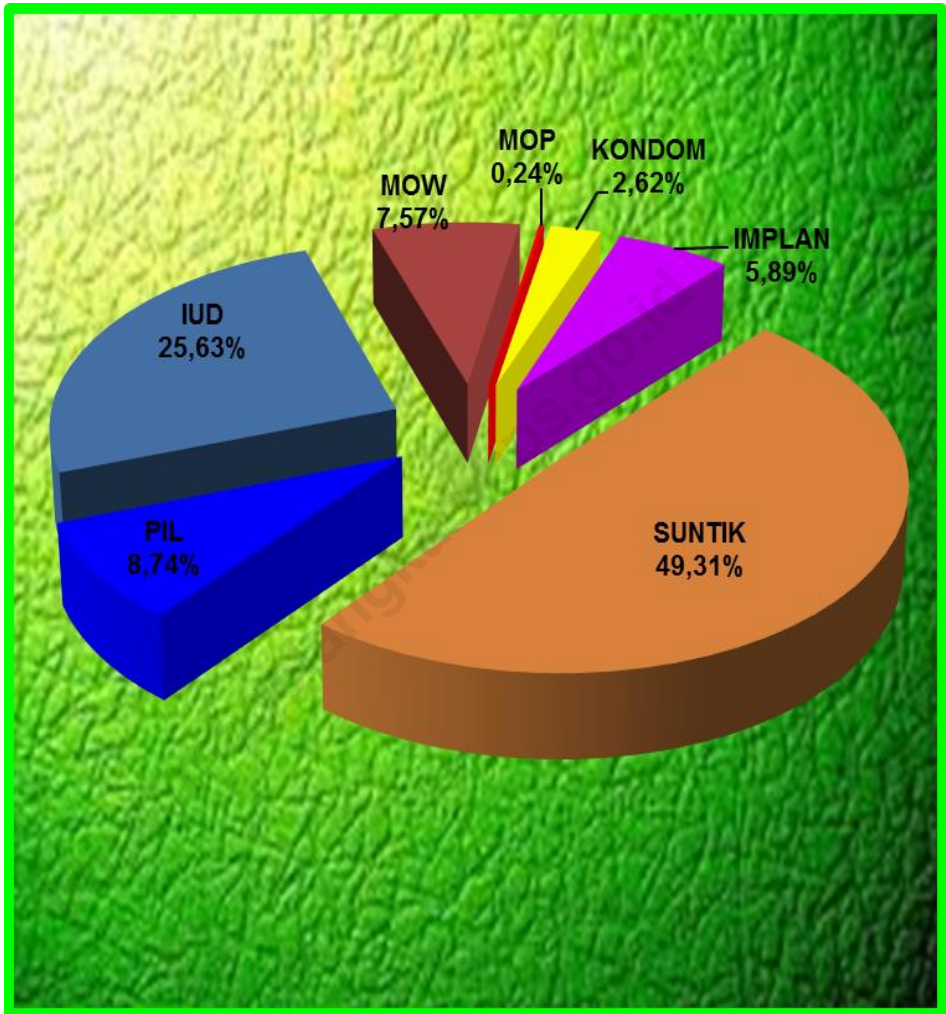

Bab VI

PERTANIAN

<http://magelangkab.go.id>

Tabel : 6.1
**Luas Tanam Bersih, Puso dan Panen Padi per Bulan (Hektar)
 2014**

No	Bulan	Luas Tanam	Luas Puso/Rusak	Luas Panen
(1)	(2)	(3)	(4)	(5)
1	Januari	299	0	138
2	Februari	311	0	173
3	Maret	252	0	229
4	April	229	0	299
5	Mei	161	0	311
6	Juni	78	0	252
7	Juli	171	0	229
8	Agustus	42	0	161
9	September	54	0	78
10	Oktober	163	0	171
11	November	275	0	42
12	Desember	392	0	54
Jumlah		2 427	0	2 137

Sumber Data : BPS Kabupaten Magelang

Tabel : 6.2
**Luas Tanam, Puso dan Panen Jagung per Bulan (Hektar)
 2014**

No	Bulan	Luas Tanam	Luas Puso/Rusak	Luas Panen
(1)	(2)	(3)	(4)	(5)
1	Januari	0	0	38
2	Februari	0	0	0
3	Maret	0	0	0
4	April	0	0	0
5	Mei	15	0	0
6	Juni	61	0	0
7	Juli	18	0	0
8	Agustus	29	0	15
9	September	92	0	61
10	Oktober	33	0	18
11	November	0	0	29
12	Desember	0	0	92
Jumlah		248	0	253

Sumber Data : BPS Kabupaten Magelang

Tabel : 6.3
**Luas Tanam, Puso dan Panen Kacang Tanah per Bulan (Hektar)
 2014**

No	Bulan	Luas Tanam	Luas Puso/Rusak	Luas Panen
(1)	(2)	(3)	(4)	(5)
1	Januari	0	0	0
2	Februari	0	0	0
3	Maret	0	0	0
4	April	0	0	0
5	Mei	0	0	0
6	Juni	15	0	0
7	Juli	0	0	0
8	Agustus	5	0	0
9	September	6	0	15
10	Oktober	6	0	5
11	November	0	0	6
12	Desember	0	0	6
Jumlah		32	0	32

Sumber Data : BPS Kabupaten Magelang

Tabel : 6.4
**Luas Tanam, Puso dan Panen Ubi Kayu per Bulan (Hektar)
 2014**

No	Bulan	Luas Tanam	Luas Puso/Rusak	Luas Panen
(1)	(2)	(3)	(4)	(5)
1	Januari	7	0	9
2	Februari	7	0	33
3	Maret	2	0	12
4	April	9	0	21
5	Mei	34	0	59
6	Juni	13	0	7
7	Juli	11	0	7
8	Agustus	21	0	5
9	September	26	0	10
10	Oktober	18	0	7
11	November	13	0	7
12	Desember	13	0	2
Jumlah		174	0	179

Sumber Data : BPS Kabupaten Magelang

Tabel : 6.5
**Luas Tanam, Puso dan Panen Ubi Jalar per Bulan (Hektar)
 2014**

No	Bulan	Luas Tanam Bersih	Luas Puso/Rusak	Luas Panen
(1)	(2)	(3)	(4)	(5)
1	Januari	12	0	83
2	Februari	34	0	100
3	Maret	20	0	35
4	April	40	0	12
5	Mei	82	0	8
6	Juni	122	0	12
7	Juli	59	0	34
8	Agustus	77	0	20
9	September	46	0	40
10	Oktober	62	0	82
11	November	9	0	122
12	Desember	5	0	113
Jumlah		568	0	661

Sumber Data : BPS Kabupaten Magelang

Tabel 6.6
**Banyaknya Kelompok Tani, Kelompok Budidaya Ikan dan
 Kelompok Tani Hutan Rakyat Dirinci Per Desa, 2014**

No	Desa	Kelompok Tani	Kelompok Budidaya Ikan	Kelompok Tani Hutan Rakyat
(1)	(2)	(3)	(4)	(5)
1	Sudimoro	10	3	-
2	Nglumut	3	-	-
3	Kaliurang	5	-	1
4	Kemiren	3	-	2
5	Kamongan	4	1	-
6	Jerukagung	8	4	-
7	Kradenan	14	5	-
8	Banyuadem	8	2	-
9	Ngablak	7	3	3
10	Srumbung	10	1	-
11	Bringin	21	5	-
12	Mranggen	10	2	2
13	Ngargosoko	7	3	2
14	Polengan	6	3	-
15	Pucanganom	8	3	-
16	Pandanretno	4	2	-
17	Tegalrandu	7	2	1
Jumlah		135	39	11

Sumber : BPPK Kec Srumbung

Bab VII

PENDAPATAN

REGIONAL

<http://magelang.kbps.go.id>

Tabel 7.1
Produk Domestik Regional Bruto
Menurut Lapangan Usaha Atas Dasar Harga Berlaku
2011 - 2013
(Jutaan Rupiah)

Lapangan Usaha	2011	2012	2013
(1)	(2)	(3)	(4)
1. Pertanian	334 817,62	365 659,28	402 289,65
1.1. Tanaman Bahan Makanan	276 281,38	302 091,90	332 141,61
1.2. Tanaman Perkebunan Rakyat	4 588,32	4 787,97	5 752,66
1.3. Peternakan & Hasil - hasilnya	47 494,05	51 982,46	56 791,33
1.4. Kehutanan	4 403,38	4 569,33	4 945,97
1.5. Perikanan	2 050,49	2 227,63	2 658,09
2. Pertambangan dan Penggalian	90 663,48	99 347,91	113 295,90
3. Industri Pengolahan	33 856,52	38 114,84	41 992,96
4. Listrik, Gas dan Air Minum	1 062,15	1 162,81	1 332,39
5. Bangunan / Konstruksi	60 042,59	69 996,93	78 803,46
6. Perdagangan, Restoran dan Hotel	98 230,47	109 906,25	121 091,13
7. Pengangkutan dan Komunikasi	6 794,74	7 286,97	8 140,60
8. Keuangan, Persewaan dan Jasa Perusahaan	7 565,91	8 139,09	9 266,71
9. Jasa - jasa	64 108,86	71 073,16	79 260,95
PDRB Kec Srumbung	697 142,34	770 687,26	855 473,76
PDRB Perkapita (Rupiah)	15 417 259,48	16 562 165,79	18 300 078,34

Sumber : Badan Pusat Statistik Kabupaten Magelang

Tabel 7.2
Produk Domestik Regional Bruto
Menurut Lapangan Usaha Atas Dasar Harga Konstan 2000
2011 - 2013
(Jutaan Rupiah)

Lapangan Usaha	2011	2012	2013
(1)	(2)	(3)	(4)
1. Pertanian	149 868,33	154 404,41	159 477,58
1.1. Tanaman Bahan Makanan	119 036,40	122 239,56	125 899,54
1.2. Tanaman Perkebunan Rakyat	2 768,83	2 819,04	2 943,37
1.3. Peternakan & Hasil - hasilnya	24 742,13	25 979,17	27 244,99
1.4. Kehutanan	2 213,23	2 196,36	2 193,56
1.5. Perikanan	1 107,74	1 170,28	1 196,13
2. Pertambangan dan Penggalian	47 418,59	50 401,80	52 990,24
3. Industri Pengolahan	16 791,41	17 712,08	18 846,46
4. Listrik, Gas dan Air Minum	432,08	458,10	496,51
5. Bangunan / Konstruksi	31 306,83	34 939,18	37 473,29
6. Perdagangan, Restoran dan Hotel	45 226,71	47 872,03	51 136,30
7. Pengangkutan dan Komunikasi	4 151,64	4 328,35	4 568,16
8. Keuangan, Persewaan dan Jasa Perusahaan	3 918,18	4 107,44	4 425,83
9. Jasa - jasa	32 398,46	34 962,78	36 778,51
PDRB Kec Srumbung	331 512,23	349 186,17	366 192,89
PDRB Perkapita (Rupiah)	7 331 372,28	7 504 054,51	7 833 505,58

Sumber : Badan Pusat Statistik Kabupaten Magelang

Tabel 7.3
**Distribusi Persentase Produk Domestik Regional Bruto Kecamatan
 Menurut Lapangan Usaha Atas Dasar Harga Berlaku
 2011 - 2013
 (Jutaan Rupiah)**

Lapangan Usaha	2011	2012	2013
(1)	(2)	(3)	(4)
1. Pertanian	48,03	47,45	47,03
1.1. Tanaman Bahan Makanan	39,63	39,20	38,83
1.2. Tanaman Perkebunan Rakyat	0,66	0,62	0,67
1.3. Peternakan & Hasil - hasilnya	6,81	6,74	6,64
1.4. Kehutanan	0,63	0,59	0,58
1.5. Perikanan	0,29	0,29	0,31
2. Pertambangan dan Penggalian	13,01	12,89	13,24
3. Industri Pengolahan	4,86	4,95	4,91
4. Listrik, Gas dan Air Minum	0,15	0,15	0,16
5. Bangunan / Konstruksi	8,61	9,08	9,21
6. Perdagangan, Restoran dan Hotel	14,09	14,26	14,15
7. Pengangkutan dan Komunikasi	0,97	0,95	0,95
8. Keuangan, Persewaan dan Jasa Perusahaan	1,09	1,06	1,08
9. Jasa - jasa	9,20	9,22	9,27
Jumlah	100,00	100,00	100,00

Sumber : Badan Pusat Statistik Kabupaten Magelang

Tabel 7.4
**Distribusi Persentase Produk Domestik Regional Bruto Kecamatan
 Menurut Lapangan Usaha Atas Dasar Harga Konstan
 2011 - 2013
 (Jutaan Rupiah)**

Lapangan Usaha	2011	2012	2013
(1)	(2)	(3)	(4)
1. Pertanian	45,21	44,22	43,55
1.1. Tanaman Bahan Makanan	35,91	35,01	34,38
1.2. Tanaman Perkebunan Rakyat	0,84	0,81	0,80
1.3. Peternakan & Hasil - hasilnya	7,46	7,44	7,44
1.4. Kehutanan	0,67	0,63	0,60
1.5. Perikanan	0,33	0,34	0,33
2. Pertambangan dan Penggalian	14,30	14,43	14,47
3. Industri Pengolahan	5,07	5,07	5,15
4. Listrik, Gas dan Air Minum	0,13	0,13	0,14
5. Bangunan / Konstruksi	9,44	10,01	10,23
6. Perdagangan, Restoran dan Hotel	13,64	13,71	13,96
7. Pengangkutan dan Komunikasi	1,25	1,24	1,25
8. Keuangan, Persewaan dan Jasa Perusahaan	1,18	1,18	1,21
9. Jasa - jasa	9,77	10,01	10,04
Jumlah	100,00	100,00	100,00

Sumber : Badan Pusat Statistik Kabupaten Magelang

Tabel 7.5
**Indeks Implisit Produk Domestik Regional Bruto Kecamatan
 2011 - 2013**

Lapangan Usaha	2011	2012	2013
(1)	(2)	(3)	(4)
1. Pertanian	223,41	236,82	252,25
1.1. Tanaman Bahan Makanan	232,10	247,13	263,81
1.2. Tanaman Perkebunan Rakyat	165,71	169,84	195,44
1.3. Peternakan & Hasil - hasilnya	191,96	200,09	208,45
1.4. Kehutanan	198,96	208,04	225,48
1.5. Perikanan	185,11	190,35	222,22
2. Pertambangan dan Penggalian	191,20	197,11	213,81
3. Industri Pengolahan	201,63	215,19	222,82
4. Listrik, Gas dan Air Minum	245,82	253,84	268,35
5. Bangunan / Konstruksi	191,79	200,34	210,29
6. Perdagangan, Restoran dan Hotel	217,20	229,58	236,80
7. Pengangkutan dan Komunikasi	163,66	168,35	178,20
8. Keuangan, Persewaan dan Jasa Perusahaan	193,10	198,15	209,38
9. Jasa - jasa	197,88	203,28	215,51
Jumlah	210,29	220,71	233,61

Sumber : Badan Pusat Statistik Kabupaten Magelang

Tabel 7.6
**Pertumbuhan Ekonomi Kecamatan
 2011 - 2013**

Lapangan Usaha	2011	2012	2013
(1)	(2)	(3)	(4)
1. Pertanian	-0,76	3,03	3,29
1.1. Tanaman Bahan Makanan	-1,86	2,69	2,99
1.2. Tanaman Perkebunan Rakyat	7,57	1,81	4,41
1.3. Peternakan & Hasil - hasilnya	3,42	5,00	4,87
1.4. Kehutanan	1,94	-0,76	-0,13
1.5. Perikanan	5,35	5,65	2,21
2. Pertambangan dan Penggalian	8,94	6,29	5,14
3. Industri Pengolahan	3,64	5,48	6,40
4. Listrik, Gas dan Air Minum	4,56	6,02	8,38
5. Bangunan / Konstruksi	9,47	11,60	7,25
6. Perdagangan, Restoran dan Hotel	2,95	5,85	6,82
7. Pengangkutan dan Komunikasi	4,74	4,26	5,54
8. Keuangan, Persewaan dan Jasa Perusahaan	4,64	4,83	7,75
9. Jasa - jasa	8,94	7,91	5,19
PDRB Kec Srumbung	3,23	5,33	4,87

Sumber : Badan Pusat Statistik Kabupaten Magelang

DATA

MENCERDASKAN BANGSA



BADAN PUSAT STATISTIK KABUPATEN MAGELANG
Jl. Soekarno - Hatta No.4 Telp./Fax.(0293) 788143, Kota Mungkid 56511
E-Mail : bps3308@bps.go.id, Homepage <http://magelangkab.bps.go.id/>

Grafik 7.1

PDRB Menurut Lapangan Usaha Atas Dasar Harga Berlaku 2013

