

Kecamatan Medan Timur Dalam Angka



2021



Kecamatan Medan Timur Dalam Angka



2021

KECAMATAN MEDAN TIMUR DALAM ANGKA 2021

Katalog BPS : 1102001.1275150
No. Publikasi : 12750.2123
No. ISBN : 978-602-405-204-1

Ukuran buku : 21 cm x 15 cm
Jumlah Halaman : xx + 92

Naskah:
Koordinator Statistik Kecamatan Medan Timur

Penyunting:
Badan Pusat Statistik Kota Medan

Gambar Kulit:
Badan Pusat Statistik Kota Medan

Diterbitkan oleh:
©Badan Pusat Statistik Kota Medan

Dicetak Oleh:
CV. Mandiri Lestari

Dilarang mengumumkan, mendistribusikan, mengomunikasikan, dan/ atau menggandakan sebagian atau seluruh isi buku ini untuk tujuan komersil tanpa izin tertulis dari Badan Pusat Statistik Kota Medan.

TIM PENYUSUN

Penanggung Jawab : Enny Nuryani Nasution

Penyusun Naskah : Wesley N. Tambunan

Tata Letak : Maria Sirait

Gambar Kulit : Rosdiana Sirait

Penyunting : Maria Sirait

<https://medankota.bps.go.id>

Peta Kecamatan Medan Timur



KATA PENGANTAR

Kami menyambut gembira penerbitan Publikasi Medan Timur Dalam Angka 2021 sebagai hasil usaha nyata yang bersifat luas dan rumit untuk menyediakan data bagi perencanaan pembangunan.

Dengan adanya publikasi ini, kita memiliki sumber data yang sama. Saya harapkan semua instansi dapat memanfaatkan publikasi ini dalam menyusun perencanaan yang baik, sistematis, menyeluruh dan terpadu.

Kepada Saudara Koordinator Statistik Kecamatan Medan Timur yang telah berupaya dengan sungguh-sungguh sehingga dapat menerbitkan publikasi ini diucapkan terima kasih dan hendaknya ditingkatkan kegiatan pengumpulan data secara berkesinambungan di setiap sektor pembangunan, sehingga pemerintah senantiasa memiliki data yang benar untuk diinformasikan kepada masyarakat dan pihak yang memerlukannya dan demi kesempurnaan publikasi ini pada masa mendatang.

Akhirnya, atas perhatian dan keikutsertaan semua pihak hingga selesainya penerbitan ini diucapkan terima kasih.

Medan, 21 September 2021
**Kepala Badan Pusat Statistik
Kota Medan,**



Dra. Enny Nuryani Nasution

DAFTAR ISI

	Halaman
Kata Pengantar	vii
Daftar Isi	ix
Daftar Tabel	xi
Daftar Gambar	xviii
Daftar Lampiran	xix
BAB I Keadaan Geografis	1
BAB II Pemerintahan	9
BAB III Penduduk dan Tenaga Kerja	17
BAB IV Sosial	29
BAB V Industri, Energi, dan Air Minum	57
BAB VI Ekonomi	65
BAB VII Hotel, Restoran, dan Pariwisata	75
BAB VIII Keuangan dan Harga	83
Lampiran	89

DAFTAR TABEL

Judul Tabel	Halaman
Tabel 1.1 Letak dan geografis Kecamatan Medan Timur tahun 2020.....	5
Tabel 1.2 Luas wilayah dan persentase terhadap luas kecamatan dirinci menurut kelurahan tahun 2020.....	6
Tabel 1.3 Jarak kantor lurah ke kantor camat dirinci menurut kelurahan tahun 2020	7
Tabel 1.4 Daftar alamat kantor lurah di Kecamatan Medan Timur tahun 2020	8
Tabel 2.1 Jumlah lingkungan dan blok sensus dirinci menurut kelurahan di Kecamatan Medan Timur tahun 2020.....	13
Tabel 2.2 Jumlah Pegawai Negeri Sipil (PNS) dan pegawai honor dirinci menurut golongan per instansi pemerintahan di Kecamatan Medan Timur tahun 2020 (Jiwa).....	14
Tabel 2.3 Jumlah Pegawai Negeri Sipil (PNS) dan pegawai honor dirinci per kelurahan menurut golongan di Kecamatan Medan Timur tahun 2020 (Jiwa).....	15
Tabel 3.1 Jumlah Penduduk, Laju Pertumbuhan Penduduk, Distribusi Persentase Penduduk, Kepadatan Penduduk, Rasio Jenis Kelamin menurut kelurahan di Kecamatan Medan Timur tahun 2020	21
Tabel 3.2 Jumlah penduduk dirinci menurut kelompok umur dan jenis kelamin di Kecamatan Medan Timur tahun 2020 (Jiwa).....	23
Tabel 3.3 Jumlah penduduk dirinci per kelurahan menurut jenis kelamin di Kecamatan Medan Timur tahun 2020 (Jiwa)	234

Tabel 3.4	Jumlah mutasi dan mutandis penduduk dirinci menurut kelurahan di Kecamatan Medan Timur tahun 2020 (Jiwa).....	25
Tabel 3.5	Komposisi mata pencaharian penduduk dirinci menurut kelurahan di Kecamatan Medan Timur tahun 2020 (Jiwa).....	256
Tabel 3.6	Jumlah penduduk dirinci menurut agama yang dianut per kelurahan di Kecamatan Medan Timur tahun 2020 (Jiwa).....	28
Tabel 4.1	Jumlah PAUD dan TK dirinci menurut kelurahan di Kecamatan Medan Timur tahun 2020.....	33
Tabel 4.2	Jumlah Sekolah Dasar negeri dan swasta dirinci menurut kelurahan di Kecamatan Medan Timur tahun 2020.....	34
Tabel 4.3	Jumlah murid Sekolah Dasar negeri dan swasta dirinci menurut kelurahan di Kecamatan Medan Timur tahun 2020 (jiwa).....	35
Tabel 4.4	Jumlah guru Sekolah Dasar negeri dan swasta dirinci menurut kelurahan di Kecamatan Medan Timur tahun 2020 (jiwa).....	36
Tabel 4.5	Rasio guru dan murid pada Sekolah Dasar dirinci menurut kelurahan di Kecamatan Medan Timur tahun 2020.....	37
Tabel 4.6	Jumlah Sekolah Menengah Pertama (SMP) negeri dan swasta dirinci menurut kelurahan di Kecamatan Medan Timur tahun 2020.....	38
Tabel 4.7	Jumlah murid Sekolah Menengah Pertama (SMP) negeri dan swasta dirinci menurut kelurahan di Kecamatan Medan Timur tahun 2020 (jiwa).....	39

Tabel 4.8	Jumlah guru Sekolah Menengah Pertama (SMP) negeri dan swasta dirinci menurut kelurahan di Kecamatan Medan Timur tahun 2020 (jiwa)	40
Tabel 4.9	Rasio guru dan murid pada Sekolah Menengah Pertama (SMP) dirinci menurut kelurahan di Kecamatan Medan Timur tahun 2020	41
Tabel 4.10	Jumlah Sekolah Menengah Atas (SMA) negeri dan swasta dirinci menurut kelurahan di Kecamatan Medan Timur tahun 2020	42
Tabel 4.11	Jumlah murid Sekolah Menengah Atas (SMA) negeri dan swasta dirinci menurut kelurahan di Kecamatan Medan Timur tahun 2020 (jiwa)	43
Tabel 4.12	Jumlah guru Sekolah Menengah Atas (SMA) negeri dan swasta dirinci menurut kelurahan di Kecamatan Medan Timur tahun 2020 (jiwa)	44
Tabel 4.13	Rasio guru dan murid pada Sekolah Menengah Atas (SMA) dirinci menurut kelurahan di Kecamatan Medan Timur tahun 2020	45
Tabel 4.14	Jumlah Sekolah Menengah Kejuruan (SMK) negeri dan swasta dirinci menurut kelurahan di Kecamatan Medan Timur tahun 2020	46
Tabel 4.15	Jumlah murid Sekolah Menengah Kejuruan (SMK) negeri dan swasta dirinci menurut kelurahan di Kecamatan Medan Timur tahun 2020 (jiwa)	47

Tabel 4.16	Jumlah guru Sekolah Menengah Kejuruan (SMK) negeri dan swasta dirinci menurut kelurahan di Kecamatan Medan Timur tahun 2020 (jiwa)	48
Tabel 4.17	Rasio guru dan murid pada Sekolah Menengah Kejuruan (SMK) dirinci menurut kelurahan di Kecamatan Medan Timur tahun 2020	49
Tabel 4.18	Jumlah rumah sakit, puskesmas/pustu, dan balai pengobatan umum/klinik dirinci menurut kelurahan di Kecamatan Medan Timur tahun 2020	50
Tabel 4.19	Jumlah posyandu, praktek dokter, dan praktek bidan dirinci menurut kelurahan di Kecamatan Medan Timur tahun 2020	51
Tabel 4.20	Jumlah Pasangan Usia Subur (PUS) dirinci per kelurahan menurut jenis alat kontrasepsi di Kecamatan Medan Timur tahun 2020	52
Tabel 4.21	Jumlah tempat ibadah dirinci menurut kelurahan di Kecamatan Medan Timur tahun 2020	54
Tabel 4.22	Jumlah nikah, talak, cerai dan rujuk dirinci menurut kelurahan di Kecamatan Medan Timur tahun 2020	55
Tabel 4.23	Jumlah sarana lapangan olahraga dirinci per kelurahan menurut jenis olahraga di Kecamatan Medan Timur tahun 2020	56
Tabel 5.1	Industri besar sedang, industri kecil, dan industri rumah tangga dirinci menurut kelurahan di Kecamatan Medan Timur tahun 2020	61
Tabel 5.2	Jumlah rumah tangga pelanggan listrik PLN dirinci menurut kelurahan di Kecamatan Medan Timur tahun 2020	62

Tabel 5.3	Jumlah rumah tangga pelanggan air minum PDAM dirinci menurut kelurahan di Kecamatan Medan Timur tahun 2020.....	63
Tabel 5.4	Jumlah rumah tangga pelanggan gas PGN dirinci menurut kelurahan di Kecamatan Medan Timur tahun 2020.....	64
Tabel 6.1	Jumlah pasar, kelompok pertokoan, swalayan/minimarket, dan mall/plaza dirinci menurut kelurahan di Kecamatan Medan Timur tahun 2020.....	70
Tabel 6.2	Jumlah pasar dirinci menurut pengelola dan kelurahan di Kecamatan Medan Timur tahun 2020.....	70
Tabel 6.3	Jumlah SPBU dirinci menurut kelurahan di Kecamatan Medan Timur tahun 2020.....	71
Tabel 6.4	Jumlah bengkel mobil dan bengkel sepeda motor dirinci menurut kelurahan di Kecamatan Medan Timur tahun 2020.....	72
Tabel 6.5	Jumlah doorsmer mobil dan doorsmer sepeda motor dirinci menurut kelurahan di Kecamatan Medan Timur tahun 2020.....	73
Tabel 7.1	Jumlah Hotel, Bioskop, Night Club dan Bilyard dirinci menurut kelurahan di Kecamatan Medan Timur tahun 2020.....	79
Tabel 7.2	Jumlah restoran/rumah makan dan warung makan/minum dirinci menurut kelurahan di Kecamatan Medan Timur tahun 2020	80
Tabel 7.3	Jumlah panti pijat/massege, tukang pangkas, salon kecantikan dan dukun patah dirinci menurut kelurahan di Kecamatan Medan Timur tahun 2020.....	81
Tabel 8.1	Jumlah Lembaga Keuangan dirinci menurut kelurahan di Kecamatan Medan Timur tahun 2020.....	87

DAFTAR GAMBAR

Judul Gambar	Halaman
Gambar 1.1: Luas wilayah tiap kelurahan di Kecamatan Medan Timur tahun 2020 (Km ²).....	4
Gambar 2.1: Jumlah lingkungan dan blok sensus dirinci menurut kelurahan di Kecamatan Medan Timur tahun 2020.....	12
Gambar 2.2: Jumlah Pegawai Negeri Sipil (PNS) dan pegawai honor dirinci menurut golongan per instansi pemerintahan di Kecamatan Medan Timur tahun 2020 (Jiwa).....	12
Gambar 3.1: Jumlah penduduk dirinci menurut kelurahan se-Kecamatan Medan Timur Tahun 2020 (Jiwa)	20
Gambar 4.1: Jumlah sarana pendidikan di Kecamatan Medan Timur tahun 2020	32
Gambar 4.2 Persentase penggunaan alat kontrasepsi Pasangan Usia Subur di Kecamatan Medan Timur tahun 2020.....	32
Gambar 5.1: Industri besar sedang, industri kecil, dan industri rumah tangga dirinci menurut kelurahan di Kecamatan Medan Timur tahun 2020	60
Gambar 5.2: Jumlah rumah tangga pelanggan listrik PLN, Air PDAM, dan Gas PGN dirinci menurut Kelurahan di Kecamatan Medan Timur tahun 2020.....	60
Gambar 6.1: Jumlah pasar, kelompok pertokoan, swalayan/ minimarket, dan mall/ plaza dirinci menurut kelurahan di Kecamatan Medan Timur tahun 2020.....	68

Gambar 6.2: Jumlah bengkel mobil dan sepeda motor, doorsmer mobil dan sepeda motor dirinci menurut kelurahan di Kecamatan Medan Timur tahun 2020.....	68
Gambar 7.1: Jumlah Hotel, Bioskop, Night Club dan Bilyard dirinci menurut kelurahan di Kecamatan Medan Timur tahun 2020.....	77
Gambar 7.2: Jumlah restoran/rumah makan dan warung makan/minum dirinci menurut kelurahan di Kecamatan Medan Timur tahun 2020.....	77

<https://medankota.bps.go.id>

DAFTAR LAMPIRAN

Daftar 1: Nama camat dan masa menjabat di Kecamatan Medan Timur sejak Tahun 1972 s/d sekarang.	91
Daftar 2: Daftar nama lurah dan alamat kantor lurah di Kecamatan Medan Timur tahun 2020.....	92

<https://medankota.bps.go.id>

BAB I

KEADAAN GEOGRAFIS

KECAMATAN MEDAN TIMUR TAHUN 2020

Jarak Kantor Camat ke Kantor Walikota Medan : 3, 6 Km.



1.1 Letak dan geografis Kecamatan Medan Timur tahun 2020

Kecamatan Medan Timur merupakan salah satu kecamatan di Kota Medan dengan luas sekitar 7,82 km². Jarak kantor camat ke kantor walikota Medan adalah sekitar 3,6 km. Secara geografis Kecamatan Medan Timur berbatasan dengan Kecamatan Medan Deli di sebelah utara, Kecamatan Medan Kota di sebelah selatan, Kecamatan Medan Perjuangan dan Kecamatan Medan Tembung di sebelah timur, serta Kecamatan Medan Barat di sebelah barat.

1.2 Luas wilayah dirinci per kelurahan di Kecamatan Medan Timur tahun 2020

Kecamatan Medan Timur terdiri dari 11 kelurahan, dimana kelurahan Pulo Brayan Bengkel Baru memiliki luas wilayah terbesar yaitu 1,17 km² sedangkan kelurahan Gang Buntu memiliki luas wilayah terkecil yaitu 0,40 km².

1.3 Jarak kantor lurah ke kantor camat di Kecamatan Medan Timur tahun 2020

Jika ditinjau dari jarak antara kantor lurah dan kantor camat, kantor lurah Durian memiliki jarak terdekat dengan kantor camat Medan Timur yaitu sekitar 0,6 km. Sedangkan kantor lurah Pulo Brayan Bengkel memiliki jarak terjauh dengan kantor camat Medan Timur yaitu sekitar 4,6 km.

Keadaan Geografis

Gambar 1.1 Luas wilayah tiap kelurahan di Kecamatan Medan Timur tahun 2020 (Km²)

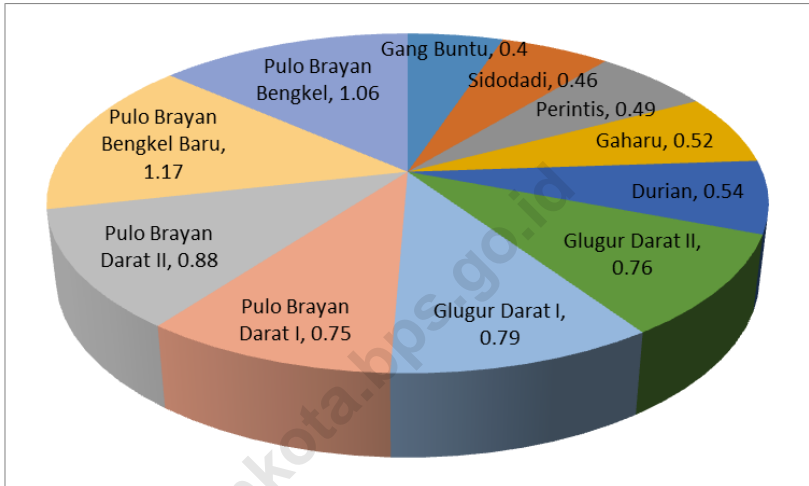

Sumber: Kantor Camat Medan Timur

Tabel 1.1 Letak dan geografis Kecamatan Medan Timur tahun 2020

1. Luas wilayah	: 7,82 Km ²
2. Ketinggian	: 20 m dpl
3. Koordinat	
Lintang Utara	: 3'36"07 LU
Bujur Timur	: 98'40"57 BT
4. Berbatasan dengan	
Sebelah Utara	: Kecamatan Medan Deli
Sebelah Selatan	: Kecamatan Medan Kota
Sebelah Timur	: Kecamatan Medan Perjuangan dan Kecamatan Medan Tembung
Sebelah Barat	: Kecamatan Medan Barat
5. Jarak Kantor Camat ke Kantor Walikota Medan	: 3,6 Km

Sumber: Kantor Camat Medan Timur

Keadaan Geografis

Tabel 1.2 Luas wilayah dan persentase terhadap luas kecamatan dirinci menurut kelurahan tahun 2020

Kelurahan	Luas (Km ²)	Persentase terhadap luas kecamatan
(1)	(2)	(3)
1. Gang Buntu	0,40	5,12
2. Sidodadi	0,46	5,88
3. Perintis	0,49	6,27
4. Gaharu	0,52	6,65
5. Durian	0,54	6,91
6. Glugur Darat II	0,76	9,72
7. Glugur Darat I	0,79	10,10
8. Pulo Brayan Darat I	0,75	9,59
9. Pulo Brayan Darat II	0,88	11,25
10. Pulo Brayan Bengkel Baru	1,17	14,96
11. Pulo Brayan Bengkel	1,06	13,55
Jumlah	7,82	100,00

Sumber: Kantor Camat Medan Timur

Tabel 1.3 Jarak kantor lurah ke kantor camat dirinci menurut kelurahan tahun 2020

Kelurahan	Jarak ke kantor camat (Km)
(1)	(2)
1. Gang Buntu	1,90
2. Sidodadi	1,90
3. Perintis	1,20
4. Gaharu	0,90
5. Durian	0,60
6. Glugur Darat II	1,70
7. Glugur Darat I	1,50
8. Pulo Brayan Darat I	2,50
9. Pulo Brayan Darat II	3,70
10. Pulo Brayan Bengkel Baru	4,30
11. Pulo Brayan Bengkel	4,60
Rata-rata	2,25

Sumber: Kantor Camat Medan Timur

Keadaan Geografis

Tabel 1.4 Daftar alamat kantor lurah se-Kecamatan Medan Timur tahun 2020

Kelurahan	Alamat kantor
(1)	(2)
1. Gang Buntu	Jl. Jawa No. 1
2. Sidodadi	Jl. Madong Lubis No. 10 A
3. Perintis	Jl. Tanjung Anom No. 1
4. Gaharu	Jl. Gaharu Baru No. 2
5. Durian	Jl. Bambu II No. 10
6. Glugur Darat II	Jl. Ampera Raya No. 8
7. Glugur Darat I	Jl. Pendidikan No. 51
8. Pulo Brayan Darat I	Jl. Gunung Krakatau No. 14
9. Pulo Brayan Darat II	Jl. Mandau No. 12
10. Pulo Brayan Bengkel Baru	Jl. Komisi C Komplek DPRD Sumut
11. Pulo Brayan Bengkel	Jl. Perwira I No. 2

Sumber: Kantor Camat Medan Timur

BAB II PEMERINTAHAN

PNS KANTOR CAMAT DAN KELURAHAN

GOLONGAN I&II
17,64 %



GOLONGAN IV
5,88%



GOLONGAN III
76,47%



Kecamatan Medan Timur
tahun 2020

2.1 Pemerintahan Kecamatan Medan Timur

Kecamatan Medan Timur dipimpin oleh seorang camat, dan terdiri dari 11 kelurahan serta terbagi atas 128 lingkungan dan 263 blok sensus.

2.2 Struktur Aparatur Sipil Negara (ASN) dan pegawai honor di Kecamatan Medan Timur

Pada tahun 2020 terdapat 169 pegawai yang dialokasikan di kantor camat dan instansi pemerintah lainnya di Kecamatan Medan Timur. Alokasi pegawai terbesar berada di kantor kelurahan yakni sebanyak 67 orang, sedangkan alokasi pegawai terkecil terdapat pada instansi Badan Pusat Statistik dan Disdukcapil yaitu masing-masing 1 orang.

Jika dirinci berdasarkan golongan, dari 169 pegawai yang dialokasikan di Kecamatan Medan Timur, sebagian besar sudah bergolongan III yaitu sebanyak 114 orang.

Pemerintah

Gambar 2.1 Jumlah lingkungan dan blok sensus dirinci menurut kelurahan di Kecamatan Medan Timur tahun 2020

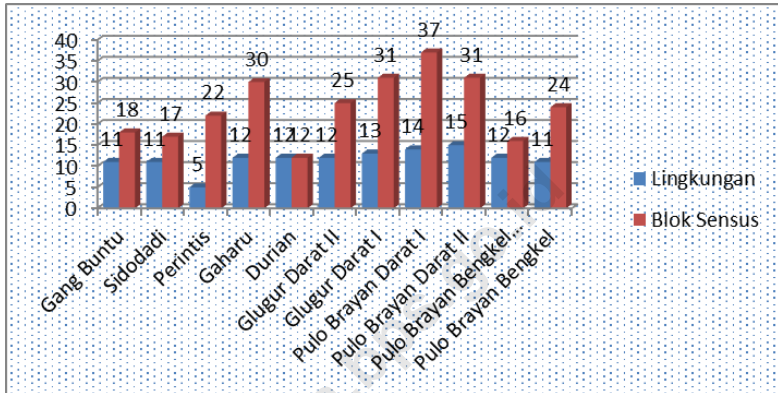

Sumber: Badan Pusat Statistik Kota Medan

Gambar 2.2 Jumlah Aparatur Sipil Negara (ASN) dan pegawai honor dirinci menurut golongan per instansi pemerintahan di Kecamatan Medan Timur tahun 2020 (Jiwa)

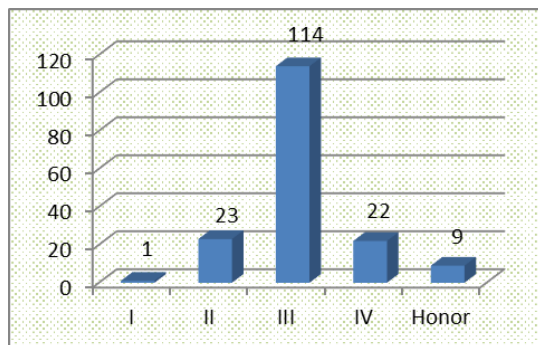

Sumber: Kantor Camat dan Kantor Instansi Pemerintahan di Kecamatan Medan Timur

Tabel 2.1 Jumlah lingkungan dan blok sensus dirinci menurut kelurahan di Kecamatan Medan Timur tahun 2020

Kelurahan	Jumlah	
	Lingkungan	Blok Sensus
(1)	(2)	(3)
1. Gang Buntu	11	18
2. Sidodadi	11	17
3. Perintis	5	22
4. Gaharu	12	30
5. Durian	12	12
6. Glugur Darat II	12	25
7. Glugur Darat I	13	31
8. Pulo Brayan Darat I	14	37
9. Pulo Brayan Darat II	15	31
10. Pulo Brayan Bengkel Baru	12	16
11. Pulo Brayan Bengkel	11	24
Jumlah	128	263

Sumber: Badan Pusat Statistik Kota Medan

Pemerintah

Tabel 2.2 Jumlah Aparatur Sipil Negara (ASN) dan pegawai honor dirinci menurut golongan per instansi pemerintahan di Kecamatan Medan Timur tahun 2020 (Jiwa)

Instansi	Golongan				Honor	Jumlah
	I	II	III	IV		
(1)	(2)	(3)	(4)	(5)	(6)	(7)
1. Kantor Camat	0	5	12	3	3	23
2. Kelurahan	1	9	53	2	2	67
3. Statistik	0	0	1	0	0	1
4. PLKB/PKB	0	2	7	1	0	10
5. Disdukcapil	0	0	1	0	0	1
6. Puskesmas	0	7	30	15	4	56
7. KUA	0	0	10	1	0	11
Jumlah	1	23	114	22	9	169

Sumber: Kantor Camat dan Instansi Pemerintahan di Kecamatan Medan Timur

Tabel 2.3 Jumlah Aparatur Sipil Negara (ASN) dan pegawai honor dirinci per kelurahan menurut golongan di Kecamatan Medan Timur tahun 2020 (Jiwa)

Kelurahan	Golongan				Honor	Jumlah
	I	II	III	IV		
(1)	(2)	(3)	(4)	(5)	(6)	(7)
1. Gang Buntu	1	2	4	1	1	9
2. Sidodadi	0	1	4	0	0	5
3. Perintis	0	1	5	0	0	6
4. Gaharu	0	0	5	0	0	5
5. Durian	0	0	5	0	0	5
6. Glugur Darat II	0	2	4	0	0	6
7. Glugur Darat I	0	1	5	0	0	6
8. Pulo Brayan Darat I	0	0	6	0	0	6
9. Pulo Brayan Darat II	0	0	6	0	1	7
10. Pulo Brayan Bengkel Baru	0	1	5	0	0	6
11. Pulo Brayan Bengkel	0	1	4	1	0	6
Jumlah	1	9	53	2	2	67

Sumber: Kantor Lurah se-Kecamatan Medan Timur

BAB III

PENDUDUK

dan

TENAGA KERJA

TAHUN 2020 ADA SEBANYAK **116.985** JIWA
PENDUDUK KECAMATAN MEDAN TIMUR.
TERDIRI DARI **57.284** JIWA **LAKI-LAKI** DAN
59.701 JIWA **PEREMPUAN**



Pulo Brayon Darat I
adalah kelurahan
dengan penduduk
terpadat, yaitu
27.147 penduduk/km²



3.1 Jumlah penduduk dan kepadatan penduduk dirinci menurut kelurahan di Kecamatan Medan Timur tahun 2020

Kecamatan Medan Timur dihuni oleh 116.985 jiwa. Jumlah penduduk paling banyak berada di Kelurahan Pulo Brayan Darat I yaitu sebanyak 20.360 jiwa, sedangkan jumlah penduduk paling sedikit di Kelurahan Perintis yaitu sebanyak 3.984 jiwa.

Jika dibandingkan antara jumlah penduduk dengan luas wilayah, maka Kelurahan Pulo Brayan Darat I merupakan kelurahan terpadat yaitu 27.147 jiwa tiap km².

3.2 Struktur penduduk berdasarkan jenis kelamin dan kelompok umur di Kecamatan Medan Timur tahun 2020

Jumlah Penduduk Kecamatan Medan Timur sebanyak 116.985 jiwa, terdiri dari 57.284 jiwa laki-laki serta 59.701 jiwa perempuan. Berdasarkan kelompok umur, komposisi penduduk kecamatan Medan Timur didominasi oleh penduduk pada kelompok umur 15-64 tahun.

Gambar 3.1 Jumlah penduduk dirinci menurut kelurahan se-Kecamatan Medan Timur Tahun 2020 (jiwa)

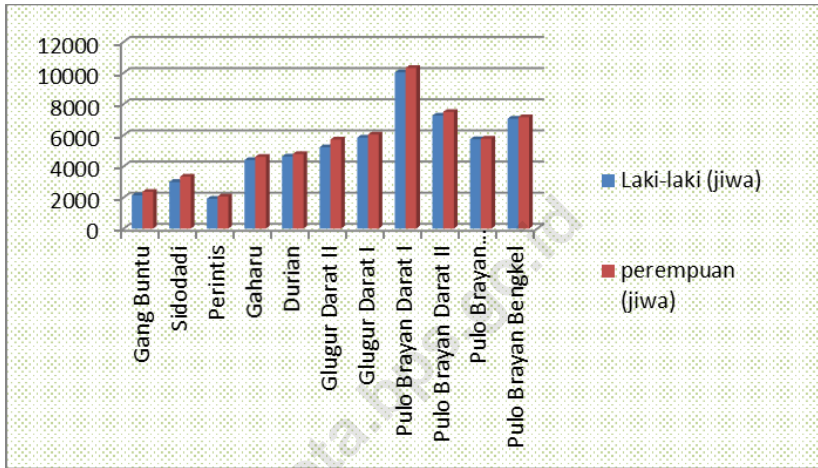

Sumber: Badan Pusat Statistik Kota Medan

Tabel 3.1 Jumlah Penduduk, Laju Pertumbuhan Penduduk, Distribusi Persentase Penduduk, Kepadatan Penduduk, Rasio Jenis Kelamin menurut kelurahan di Kecamatan Medan Timur tahun 2020

Kelurahan	Jumlah Penduduk (Jiwa)	Laju Pertumbuhan Penduduk per Tahun 2010-2020	Persentase Penduduk
(1)	(2)	(3)	(4)
1. Gang Buntu	4 503	2.57	3.85
2. Sidodadi	6 338	1.19	5.42
3. Perintis	3 984	0.73	3.41
4. Gaharu	9 021	1.34	7.71
5. Durian	9 425	1.07	8.06
6. Glugur Darat II	10 956	-0.10	9.37
7. Glugur Darat I	11 896	0.75	10.17
8. Pulo Brayon Darat I	20 360	-0.05	17.40
9. Pulo Brayon Darat II	14 757	0.76	12.61
10. Pulo Brayon Bengkel Baru	11 524	1.28	9.85
11. Pulo Brayon Bengkel	14 221	0.67	12.16
Jumlah	116 985	0.72	100.00

Sumber: Badan Pusat Statistik Kota Medan

Sosial

Tabel 3.1 (lanjutan) Jumlah Penduduk, Laju Pertumbuhan Penduduk, Distribusi Persentase Penduduk, Kepadatan Penduduk, Rasio Jenis Kelamin menurut kelurahan di Kecamatan Medan Timur tahun 2020

Kelurahan	Kepadatan Penduduk (per km ²)	Rasio Jenis Kelamin
(1)	(5)	(6)
1. Gang Buntu	11 258	90.4
2. Sidodadi	13 778	89.8
3. Perintis	8 131	93.1
4. Gaharu	17 348	95.6
5. Durian	17 454	96.6
6. Glugur Darat II	14 416	91.3
7. Glugur Darat I	15 058	96.9
8. Pulo Brayan Darat I	27 147	97.2
9. Pulo Brayan Darat II	16 769	96.9
10. Pulo Brayan Bengkel Baru	9 850	99.3
11. Pulo Brayan Bengkel	13 416	98.6
Jumlah	14 960	96.0

Sumber: Badan Pusat Statistik Kota Medan

Tabel 3.2 Jumlah penduduk dirinci menurut kelompok umur dan jenis kelamin di Kecamatan Medan Timur tahun 2020 (Jiwa)

Kelompok Umur (Tahun)	Jenis Kelamin		Jumlah
	Laki-laki	Perempuan	
(1)	(2)	(3)	(4)
0 - 14	13 346	12 777	26 123
15 - 64	40 148	41 729	81 877
65 +	3 790	5 195	8 985
Jumlah	57 284	59 701	116 985

Sumber: Badan Pusat Statistik Kota Medan

Tabel 3.3 Jumlah penduduk dirinci per kelurahan menurut jenis kelamin di Kecamatan Medan Timur tahun 2020 (Jiwa)

Kelurahan	Jenis Kelamin		Jumlah
	Laki-laki	Perempuan	
(1)	(2)	(3)	(4)
1. Gang Buntu	2 138	2 365	4 503
2. Sidodadi	2 999	3 339	6 338
3. Perintis	1 921	2 063	3 984
4. Gaharu	4 409	4 612	9 021
5. Durian	4 632	4 793	9 425
6. Glugur Darat II	5 230	5 726	10 956
7. Glugur Darat I	5 853	6 043	11 896
8. Pulo Brayan Darat I	10 038	10 322	20 360
9. Pulo Brayan Darat II	7 261	7 496	14 757
10. Pulo Brayan Bengkel Baru	5 742	5 782	11 524
11. Pulo Brayan Bengkel	7 061	7 160	14 221
Jumlah	57 284	59 701	116 985

Sumber: Badan Pusat Statistik Kota Medan

Tabel 3.4 Jumlah mutasi dan mutandis penduduk dirinci menurut kelurahan di Kecamatan Medan Timur tahun 2020 (Jiwa)

Kelurahan	Lahir	Mati	Datang	Pindah
(1)	(2)	(3)	(4)	(5)
1. Gang Buntu	*	*	*	*
2. Sidodadi	*	*	*	*
3. Perintis	*	35	36	75
4. Gaharu	*	*	*	*
5. Durian	58	74	67	130
6. Glugur Darat II	143	76	57	103
7. Glugur Darat I	60	65	224	286
8. Pulo Brayan Darat I	40	48	31	35
9. Pulo Brayan Darat II	54	111	132	305
10. Pulo Brayan Bengkel Baru	20	86	174	202
11. Pulo Brayan Bengkel	*	63	93	248
Jumlah	375	558	814	1 384

Sumber: Kantor Lurah se-Kecamatan Medan Timur

*) Data belum tersedia

Sosial

Tabel 3.5 Komposisi mata pencaharian penduduk dirinci menurut kelurahan di Kecamatan Medan Timur tahun 2020 (Jiwa)

Kelurahan	PNS	Pegawai Swasta	TNI/Polri	Petani
(1)	(2)	(3)	(4)	(5)
1. Gang Buntu	*	*	*	*
2. Sidodadi	*	*	*	*
3. Perintis	*	*	*	*
4. Gaharu	*	*	*	*
5. Durian	*	*	*	*
6. Glugur Darat II	*	*	*	*
7. Glugur Darat I	*	*	*	*
8. Pulo Brayan Darat I	*	*	*	*
9. Pulo Brayan Darat II	*	*	*	*
10. Pulo Brayan Bengkel Baru	*	*	*	*
11. Pulo Brayan Bengkel	*	*	*	*
Jumlah	*	*	*	*

Sumber: Kantor Lurah se-Kecamatan Medan Timur

*) Data belum tersedia

Tabel 3.5 (lanjutan) Komposisi mata pencaharian penduduk dirinci menurut kelurahan di Kecamatan Medan Timur tahun 2020 (Jiwa)

Kelurahan	Nelayan	Pedagang	Pensiunan	Wiraswasta / Lainnya
(1)	(6)	(7)	(8)	(9)
1. Gang Buntu	*	*	*	*
2. Sidodadi	*	*	*	*
3. Perintis	*	*	*	*
4. Gaharu	*	*	*	*
5. Durian	*	*	*	*
6. Glugur Darat II	*	*	*	*
7. Glugur Darat I	*	*	*	*
8. Pulo Brayon Darat I	*	*	*	*
9. Pulo Brayon Darat II	*	*	*	*
10. Pulo Brayon Bengkel Baru	*	*	*	*
11. Pulo Brayon Bengkel	*	*	*	*
Jumlah	*	*	*	*

Sumber: Kantor Lurah se-Kecamatan Medan Timur

*) Data belum tersedia

Tabel 3.6 Jumlah penduduk dirinci menurut agama yang dianut per kelurahan di Kecamatan Medan Timur tahun 2020 (Jiwa)

Kelurahan	Islam	Kristen	Katolik	Budha	Hindu	Kong-Hucu
(1)	(2)	(3)	(4)	(5)	(6)	(7)
1. Gang Buntu	*	*	*	*	*	*
2. Sidodadi	*	*	*	*	*	*
3. Perintis	*	*	*	*	*	*
4. Gaharu	*	*	*	*	*	*
5. Durian	*	*	*	*	*	*
6. Glugur Darat II	*	*	*	*	*	*
7. Glugur Darat I	*	*	*	*	*	*
8. Pulo Brayan Darat I	*	*	*	*	*	*
9. Pulo Brayan Darat II	*	*	*	*	*	*
10. Pulo Brayan Bengkel Baru	*	*	*	*	*	*
11. Pulo Brayan Bengkel	*	*	*	*	*	*
Jumlah	*	*	*	*	*	*

Sumber: KUA Kecamatan Medan Timur

*) Data belum tersedia

BAB IV

SOSIAL

KECAMATAN MEDAN TIMUR TAHUN 2020



Dari 180 Sarana Kesehatan,
72 merupakan Tempat Praktik Dokter.

Pasangan Usia Subur paling banyak
menggunakan Alat Kontrasepsi Jenis Pil dan
Suntik , yaitu masing-masing sebesar 18%.



Terdapat 95 Sekolah, yaitu 45
SD/MI, 21 SMP dan 27 SMA/SMK

Terdapat 132 Sarana Ibadah



4.1 Jumlah sarana pendidikan di Kecamatan Medan Timur tahun 2020

Pada tahun 2020 di Kecamatan Medan Timur tercatat sejumlah sarana pendidikan yaitu 8 PAUD, 21 TK, 24 SD negeri dan 21 SD swasta, 2 SMP Negeri dan 19 SMP Swasta, 1 SMA Negeri dan 13 SMA swasta, serta 2 SMK Negeri dan 11 SMK Swasta.

4.2 Jumlah sarana kesehatan di Kecamatan Medan Timur tahun 2020

Pada tahun 2020, di Kecamatan Medan Timur terdapat 5 Rumah Sakit, 2 Puskesmas/Pustu, 15 Balai Pengobatan Umum/Klinik, 81 Posyandu, 72 Tempat Praktik Dokter, 5 Tempat Praktik Bidan.

Fasilitas kesehatan ini tersebar di kecamatan Medan Timur meskipun masih belum merata di setiap kelurahannya.

Gambar 4.1 Jumlah sarana pendidikan di Kecamatan Medan Timur tahun 2020

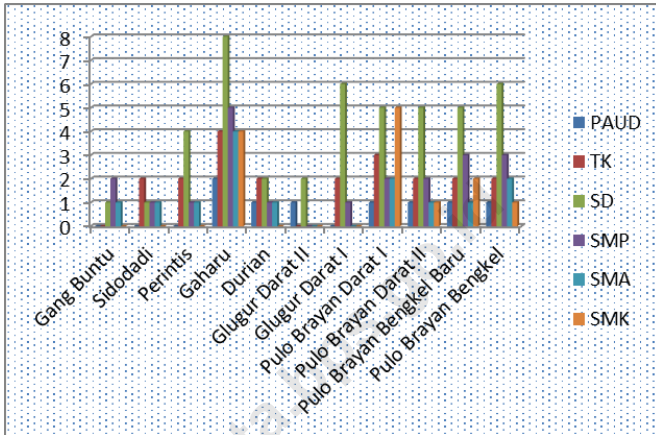

Sumber: Kantor Lurah se-Kecamatan Medan Timur

Gambar 4.2 Persentase penggunaan alat kontrasepsi Pasangan Usia Subur di Kecamatan Medan Timur tahun 2020

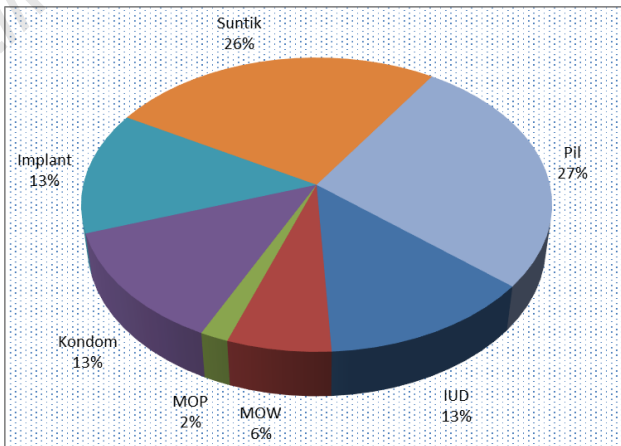

Sumber: PLKB/PKB Kecamatan Medan Timur

Tabel 4.1 Jumlah PAUD dan TK dirinci menurut kelurahan di Kecamatan Medan Timur tahun 2020

Kelurahan	PAUD	TK	Jumlah
(1)	(2)	(3)	(4)
1. Gang Buntu	0	0	0
2. Sidodadi	0	2	2
3. Perintis	0	2	2
4. Gaharu	2	4	6
5. Durian	1	2	3
6. Glugur Darat II	1	0	1
7. Glugur Darat I	0	2	2
8. Pulo Brayan Darat I	1	3	4
9. Pulo Brayan Darat II	1	2	3
10. Pulo Brayan Bengkel Baru	1	2	3
11. Pulo Brayan Bengkel	1	2	3
Jumlah	8	21	29

Sumber: <https://dapo.kemdikbud.go.id/>

Tabel 4.2 Jumlah Sekolah Dasar negeri dan swasta dirinci menurut kelurahan di Kecamatan Medan Timur tahun 2020

Kelurahan	SD Negeri	SD Swasta	Jumlah
(1)	(2)	(3)	(4)
1. Gang Buntu	0	1	1
2. Sidodadi	0	1	1
3. Perintis	3	1	4
4. Gaharu	3	5	8
5. Durian	0	2	2
6. Glugur Darat II	0	2	2
7. Glugur Darat I	4	2	6
8. Pulo Brayan Darat I	4	1	5
9. Pulo Brayan Darat II	3	2	5
10. Pulo Brayan Bengkel Baru	3	2	5
11. Pulo Brayan Bengkel	4	2	6
Jumlah	24	21	45

Sumber: <https://dapo.kemdikbud.go.id/>

Tabel 4.3 Jumlah murid Sekolah Dasar negeri dan swasta dirinci menurut kelurahan di Kecamatan Medan Timur tahun 2020 (jiwa)

Kelurahan	SD Negeri	SD Swasta	Jumlah
(1)	(2)	(3)	(4)
1. Gang Buntu	0	75	75
2. Sidodadi	0	128	128
3. Perintis	265	1 325	1 590
4. Gaharu	339	573	912
5. Durian	0	1 040	1 040
6. Glugur Darat II	0	75	75
7. Glugur Darat I	797	1 025	1 822
8. Pulo Brayan Darat I	1 176	98	1 274
9. Pulo Brayan Darat II	696	419	1 115
10. Pulo Brayan Bengkel Baru	895	246	1 141
11. Pulo Brayan Bengkel	1 394	459	1 853
Jumlah	5 562	5 463	11 025

Sumber: <https://dapo.kemdikbud.go.id/>

Sosial

Tabel 4.4 Jumlah guru Sekolah Dasar negeri dan swasta dirinci menurut kelurahan di Kecamatan Medan Timur tahun 2020 (jiwa)

Kelurahan	SD Negeri	SD Swasta	Jumlah
(1)	(2)	(3)	(4)
1. Gang Buntu	0	5	5
2. Sidodadi	0	8	8
3. Perintis	27	63	90
4. Gaharu	25	48	73
5. Durian	0	56	56
6. Glugur Darat II	0	12	12
7. Glugur Darat I	50	44	94
8. Pulo Brayon Darat I	55	10	65
9. Pulo Brayon Darat II	38	19	57
10. Pulo Brayon Bengkel Baru	53	16	69
11. Pulo Brayon Bengkel	55	28	83
Jumlah	303	309	612

Sumber: <https://dapo.kemdikbud.go.id/>

Tabel 4.5 Rasio guru dan murid pada Sekolah Dasar dirinci menurut kelurahan di Kecamatan Medan Timur tahun 2020

Kelurahan	Rasio Murid Dan Guru		
	SD Negeri	SD Swasta	Jumlah
(1)	(2)	(3)	(4)
1. Gang Buntu	0	15	15
2. Sidodadi	0	16	16
3. Perintis	10	21	18
4. Gaharu	14	12	12
5. Durian	0	19	19
6. Glugur Darat II	0	6	6
7. Glugur Darat I	16	23	19
8. Pulo Brayon Darat I	21	10	20
9. Pulo Brayon Darat II	18	22	20
10. Pulo Brayon Bengkel Baru	17	15	17
11. Pulo Brayon Bengkel	25	16	22
Jumlah	18	18	18

Sumber: <https://dapo.kemdikbud.go.id/>

Tabel 4.6 Jumlah Sekolah Menengah Pertama (SMP) negeri dan swasta dirinci menurut kelurahan di Kecamatan Medan Timur tahun 2020

Kelurahan	SMP Negeri	SMP Swasta	Jumlah
(1)	(2)	(3)	(4)
1. Gang Buntu	1	1	2
2. Sidodadi	0	1	1
3. Perintis	0	1	1
4. Gaharu	1	4	5
5. Durian	0	1	1
6. Glugur Darat II	0	0	0
7. Glugur Darat I	0	2	1
8. Pulo Brayan Darat I	0	1	2
9. Pulo Brayan Darat II	0	2	2
10. Pulo Brayan Bengkel Baru	0	3	3
11. Pulo Brayan Bengkel	0	3	3
Jumlah	2	19	21

Sumber: <https://dapo.kemdikbud.go.id/>

Tabel 4.7 Jumlah murid Sekolah Menengah Pertama (SMP) negeri dan swasta dirinci menurut kelurahan di Kecamatan Medan Timur tahun 2020 (jiwa)

Kelurahan	SMP Negeri	SMP Swasta	Jumlah
(1)	(2)	(3)	(4)
1. Gang Buntu	599	53	652
2. Sidodadi	0	84	84
3. Perintis	0	785	785
4. Gaharu	634	664	1 298
5. Durian	0	321	321
6. Glugur Darat II	0	0	0
7. Glugur Darat I	0	277	277
8. Pulo Brayan Darat I	0	328	328
9. Pulo Brayan Darat II	0	222	222
10. Pulo Brayan Bengkel Baru	0	150	150
11. Pulo Brayan Bengkel	0	180	180
Jumlah	1 233	3 064	42 97

Sumber: <https://dapo.kemdikbud.go.id/>

Tabel 4.8 Jumlah guru Sekolah Menengah Pertama (SMP) negeri dan swasta dirinci menurut kelurahan di Kecamatan Medan Timur tahun 2020 (jiwa)

Kelurahan	SMP Negeri	SMP Swasta	Jumlah
(1)	(2)	(3)	(4)
1. Gang Buntu	31	1	32
2. Sidodadi	0	5	5
3. Perintis	0	18	18
4. Gaharu	37	51	88
5. Durian	0	21	21
6. Glugur Darat II	0	0	0
7. Glugur Darat I	0	25	25
8. Pulo Brayan Darat I	0	23	23
9. Pulo Brayan Darat II	0	16	16
10. Pulo Brayan Bengkel Baru	0	20	20
11. Pulo Brayan Bengkel	0	19	19
Jumlah	68	199	267

Sumber: <https://dapo.kemdikbud.go.id/>

Tabel 4.9 Rasio guru dan murid pada Sekolah Menengah Pertama (SMP) dirinci menurut kelurahan di Kecamatan Medan Timur tahun 2020

Kelurahan	Rasio Murid Dan Guru		
	SMP Negeri	SMP Swasta	Jumlah
(1)	(2)	(3)	(4)
1. Gang Buntu	19	53	20
2. Sidodadi	0	17	17
3. Perintis	0	44	44
4. Gaharu	17	13	15
5. Durian	0	15	15
6. Glugur Darat II	0	0	0
7. Glugur Darat I	0	11	11
8. Pulo Brayan Darat I	0	14	14
9. Pulo Brayan Darat II	0	14	14
10. Pulo Brayan Bengkel Baru	0	8	8
11. Pulo Brayan Bengkel	0	9	9
Jumlah	18	15	16

Sumber: <https://dapo.kemdikbud.go.id/>

Tabel 4.10 Jumlah Sekolah Menengah Atas (SMA) negeri dan swasta dirinci menurut kelurahan di Kecamatan Medan Timur tahun 2020

Kelurahan	SMA Negeri	SMA Swasta	Jumlah
(1)	(2)	(3)	(4)
1. Gang Buntu	0	1	1
2. Sidodadi	0	1	1
3. Perintis	0	1	1
4. Gaharu	1	3	4
5. Durian	0	1	1
6. Glugur Darat II	0	0	0
7. Glugur Darat I	0	0	0
8. Pulo Brayan Darat I	0	2	2
9. Pulo Brayan Darat II	0	1	1
10. Pulo Brayan Bengkel Baru	0	1	1
11. Pulo Brayan Bengkel	0	2	2
Jumlah	1	13	14

Sumber: <https://dapo.kemdikbud.go.id/>

Tabel 4.11 Jumlah murid Sekolah Menengah Atas (SMA) negeri dan swasta dirinci menurut kelurahan di Kecamatan Medan Timur tahun 2020 (jiwa)

Kelurahan	SMA Negeri	SMA Swasta	Jumlah
(1)	(2)	(3)	(4)
1. Gang Buntu	0	76	76
2. Sidodadi	0	157	157
3. Perintis	0	625	625
4. Gaharu	10 15	733	17 48
5. Durian	0	139	139
6. Glugur Darat II	0	0	0
7. Glugur Darat I	0	0	0
8. Pulo Brayan Darat I	0	344	344
9. Pulo Brayan Darat II	0	102	102
10. Pulo Brayan Bengkel Baru	0	35	35
11. Pulo Brayan Bengkel	0	24	24
Jumlah	1 015	2 235	3 250

Sumber: <https://dapo.kemdikbud.go.id/>

Sosial

Tabel 4.12 Jumlah guru Sekolah Menengah Atas (SMA) negeri dan swasta dirinci menurut kelurahan di Kecamatan Medan Timur tahun 2020 (jiwa)

Kelurahan	SMA Negeri	SMA Swasta	Jumlah
(1)	(2)	(3)	(4)
1. Gang Buntu	0	6	6
2. Sidodadi	0	13	13
3. Perintis	0	19	19
4. Gaharu	65	41	106
5. Durian	0	9	9
6. Glugur Darat II	0	0	0
7. Glugur Darat I	0	0	0
8. Pulo Brayan Darat I	0	27	27
9. Pulo Brayan Darat II	0	9	9
10. Pulo Brayan Bengkel Baru	0	9	9
11. Pulo Brayan Bengkel	0	2	2
Jumlah	65	135	200

Sumber: <https://dapo.kemdikbud.go.id/>

Tabel 4.13 Rasio guru dan murid pada Sekolah Menengah Atas (SMA) dirinci menurut kelurahan di Kecamatan Medan Timur tahun 2020

Kelurahan	Rasio Murid Dan Guru		
	SMA Negeri	SMA Swasta	Jumlah
(1)	(2)	(3)	(4)
1. Gang Buntu	0	13	13
2. Sidodadi	0	12	12
3. Perintis	0	33	33
4. Gaharu	16	18	16
5. Durian	0	15	15
6. Glugur Darat II	0	0	0
7. Glugur Darat I	0	0	0
8. Pulo Brayan Darat I	0	13	13
9. Pulo Brayan Darat II	0	11	11
10. Pulo Brayan Bengkel Baru	0	4	4
11. Pulo Brayan Bengkel	0	12	12
Jumlah	16	17	16

Sumber: <https://dapo.kemdikbud.go.id/>

Tabel 4.14 Jumlah Sekolah Menengah Kejuruan (SMK) negeri dan swasta dirinci menurut kelurahan di Kecamatan Medan Timur tahun 2020

Kelurahan	SMK Negeri	SMK Swasta	Jumlah
(1)	(2)	(3)	(4)
1. Gang Buntu	0	0	0
2. Sidodadi	0	0	0
3. Perintis	0	0	0
4. Gaharu	2	2	4
5. Durian	0	0	0
6. Glugur Darat II	0	0	0
7. Glugur Darat I	0	0	0
8. Pulo Brayan Darat I	0	5	5
9. Pulo Brayan Darat II	0	1	1
10. Pulo Brayan Bengkel Baru	0	2	2
11. Pulo Brayan Bengkel	0	1	1
Jumlah	2	11	13

Sumber: <https://dapo.kemdikbud.go.id/>

Tabel 4.15 Jumlah murid Sekolah Menengah Kejuruan (SMK) negeri dan swasta dirinci menurut kelurahan di Kecamatan Medan Timur tahun 2020 (jiwa)

Kelurahan	SMK Negeri	SMK Swasta	Jumlah
(1)	(2)	(3)	(4)
1. Gang Buntu	0	0	0
2. Sidodadi	0	0	0
3. Perintis	0	0	0
4. Gaharu	1 500	108	1 608
5. Durian	0	0	0
6. Glugur Darat II	0	0	0
7. Glugur Darat I	0	0	0
8. Pulo Brayan Darat I	0	1 891	1 891
9. Pulo Brayan Darat II	0	394	394
10. Pulo Brayan Bengkel Baru	0	368	368
11. Pulo Brayan Bengkel	0	151	151
Jumlah	1 500	2 912	4 412

Sumber: <https://dapo.kemdikbud.go.id/>

Tabel 4.16 Jumlah guru Sekolah Menengah Kejuruan (SMK) negeri dan swasta dirinci menurut kelurahan di Kecamatan Medan Timur tahun 2020 (jiwa)

Kelurahan	SMK Negeri	SMK Swasta	Jumlah
(1)	(2)	(3)	(4)
1. Gang Buntu	0	0	0
2. Sidodadi	0	0	0
3. Perintis	0	0	0
4. Gaharu	115	17	132
5. Durian	0	0	0
6. Glugur Darat II	0	0	0
7. Glugur Darat I	0	0	0
8. Pulo Brayan Darat I	0	119	119
9. Pulo Brayan Darat II	0	18	18
10. Pulo Brayan Bengkel Baru	0	28	28
11. Pulo Brayan Bengkel	0	14	14
Jumlah	115	196	311

Sumber: <https://dapo.kemdikbud.go.id/>

Tabel 4.17 Rasio guru dan murid pada Sekolah Menengah Kejuruan (SMK) dirinci menurut kelurahan di Kecamatan Medan Timur tahun 2020

Kelurahan	Rasio Murid Dan Guru		
	SMK Negeri	SMK Swasta	Jumlah
(1)	(2)	(3)	(4)
1. Gang Buntu	0	0	0
2. Sidodadi	0	0	0
3. Perintis	0	0	0
4. Gaharu	13	6	12
5. Durian	0	0	0
6. Glugur Darat II	0	0	0
7. Glugur Darat I	0	0	0
8. Pulo Brayan Darat I	0	16	16
9. Pulo Brayan Darat II	0	22	22
10. Pulo Brayan Bengkel Baru	0	13	13
11. Pulo Brayan Bengkel	0	11	11
Jumlah	13	15	14

Sumber: <https://dapo.kemdikbud.go.id/>

Tabel 4.18 Jumlah rumah sakit, puskesmas/pustu, dan balai pengobatan umum/klinik dirinci menurut kelurahan di Kecamatan Medan Timur tahun 2020

Kelurahan	Rumah Sakit	Puskesmas/ Pustu	Balai Pengobatan/ Klinik
(1)	(2)	(3)	(4)
1. Gang Buntu	2	0	0
2. Sidodadi	0	0	0
3. Perintis	1	0	2
4. Gaharu	1	0	1
5. Durian	0	0	1
6. Glugur Darat II	0	0	2
7. Glugur Darat I	0	1	3
8. Pulo Brayan Darat I	1	0	1
9. Pulo Brayan Darat II	0	0	1
10. Pulo Brayan Bengkel Baru	0	0	3
11. Pulo Brayan Bengkel	0	1	1
Jumlah	5	2	15

Sumber: Kantor Lurah se-Kecamatan Medan Timur

Tabel 4.19 Jumlah posyandu, praktek dokter, dan praktek bidan dirinci menurut kelurahan di Kecamatan Medan Timur tahun 2020

Kelurahan	Posyandu	Praktek Dokter	Praktek Bidan
(1)	(2)	(3)	(4)
1. Gang Buntu	1	9	0
2. Sidodadi	3	14	0
3. Perintis	4	3	0
4. Gaharu	10	2	0
5. Durian	9	4	0
6. Glugur Darat II	10	6	0
7. Glugur Darat I	8	7	1
8. Pulo Brayan Darat I	10	17	0
9. Pulo Brayan Darat II	7	7	0
10. Pulo Brayan Bengkel Baru	8	2	3
11. Pulo Brayan Bengkel	11	1	1
Jumlah	81	72	5

Sumber: : Kantor Lurah se-Kecamatan Medan Timur

Tabel 4.20 Jumlah Pasangan Usia Subur (PUS) dirinci per kelurahan menurut jenis alat kontrasepsi di Kecamatan Medan Timur tahun 2020

Kelurahan (1)	PUS (2)	Jenis Alat Kontrasepsi		
		IUD (3)	MOW (4)	MOP (5)
1. Gang Buntu	409	77	86	0
2. Sidodadi	670	71	10	6
3. Perintis	578	61	8	5
4. Gaharu	1310	224	43	26
5. Durian	1068	172	82	19
6. Glugur Darat II	1392	52	29	10
7. Glugur Darat I	1350	81	41	2
8. Pulo Brayan Darat I	2020	95	101	21
9. Pulo Brayan Darat II	1483	114	86	23
10. Pulo Brayan Bengkel Baru	1709	104	49	2
11. Pulo Brayan Bengkel	1716	201	73	52
Jumlah	13705	1252	608	166

Sumber: PLKB/PKB Kecamatan Medan Timur

Tabel 4.20 (lanjutan) Jumlah Pasangan Usia Subur (PUS) dirinci per kelurahan menurut jenis alat kontrasepsi di Kecamatan Medan Timur tahun 2020

Kelurahan (1)	Jenis Alat Kontrasepsi			
	Kondom (6)	Implant (7)	Suntik (8)	Pil (9)
1. Gang Buntu	54	0	56	39
2. Sidodadi	45	22	169	153
3. Perintis	40	38	137	107
4. Gaharu	88	188	216	152
5. Durian	102	85	112	139
6. Glugur Darat II	133	136	243	374
7. Glugur Darat I	134	114	300	276
8. Pulo Brayan Darat I	117	113	468	482
9. Pulo Brayan Darat II	150	147	249	287
10. Pulo Brayan Bengkel Baru	230	170	261	366
11. Pulo Brayan Bengkel	124	288	293	210
Jumlah	1217	1301	2504	2585

Sumber: PLKB/PKB Kecamatan Medan Timur

Tabel 4.21 Jumlah tempat ibadah dirinci menurut kelurahan di Kecamatan Medan Timur tahun 2020

Kelurahan	Mesjid	Mushola	Gereja	Vihara	Kuil/ Pura	Kelen- teng
(1)	(2)	(3)	(4)	(5)	(6)	(7)
1. Gang Buntu	1	0	1	5	0	0
2. Sidodadi	3	1	3	1	0	0
3. Perintis	5	2	0	0	0	0
4. Gaharu	5	9	0	1	1	1
5. Durian	4	2	1	2	0	0
6. Glugur Darat II	6	3	4	2	0	0
7. Glugur Darat I	7	3	1	0	0	0
8. Pulo Brayan Darat I	9	3	0	1	0	0
9. Pulo Brayan Darat II	7	5	2	1	0	0
10. Pulo Brayan Bengkel Baru	5	4	9	0	0	0
11. Pulo Brayan Bengkel	6	3	2	1	0	0
Jumlah	58	35	23	14	1	1

Sumber: Kantor Lurah se-Kecamatan Medan Timur

Tabel 4.22 Jumlah nikah, talak, cerai dan rujuk dirinci menurut kelurahan di Kecamatan Medan Timur tahun 2020

Kelurahan	Nikah	Talak	Cerai	Rujuk
(1)	(2)	(3)	(4)	(5)
1. Gang Buntu	0	*	*	*
2. Sidodadi	2	*	*	*
3. Perintis	6	*	*	*
4. Gaharu	44	*	*	*
5. Durian	22	*	*	*
6. Glugur Darat II	73	*	*	*
7. Glugur Darat I	57	*	*	*
8. Pulo Brayan Darat I	80	*	*	*
9. Pulo Brayan Darat II	56	*	*	*
10. Pulo Brayan Bengkel Baru	77	*	*	*
11. Pulo Brayan Bengkel	49	*	*	*
Jumlah	466	*	*	*

Sumber: KUA Kecamatan Medan Timur

*) Data belum tersedia

Tabel 4.23 Jumlah sarana lapangan olahraga dirinci per kelurahan menurut jenis olahraga di Kecamatan Medan Timur tahun 2020

Kelurahan	Jenis Olahraga					
	Sepak Bola	Futsal	Bola Volly	Bulu Tangkis	Tenis Meja	Basket
(1)	(2)	(3)	(4)	(5)	(6)	(7)
1. Gang Buntu	0	0	0	0	1	0
2. Sidodadi	0	0	0	0	0	0
3. Perintis	1	0	1	1	1	0
4. Gaharu	0	0	1	0	0	0
5. Durian	0	0	0	0	0	0
6. Glugur Darat II	0	0	0	0	0	0
7. Glugur Darat I	0	1	0	0	0	0
8. Pulo Brayan Darat I	1	0	0	0	1	0
9. Pulo Brayan Darat II	0	1	0	1	0	0
10. Pulo Brayan Bengkel Baru	0	1	0	0	0	0
11. Pulo Brayan Bengkel	1	0	0	0	1	0
Jumlah	3	3	2	2	4	0

Sumber: Kantor Lurah se-Kecamatan Medan Timur

BAB V INDUSTRI, ENERGI, DAN AIR MINUM



Tahun 2020 di Kecamatan Medan Timur terdapat 82 Industri Mikro Kecil. Penyumbang terbesar adalah Kelurahan Pulo Brayan Darat I dengan jumlah 18 Industri Mikro Kecil.

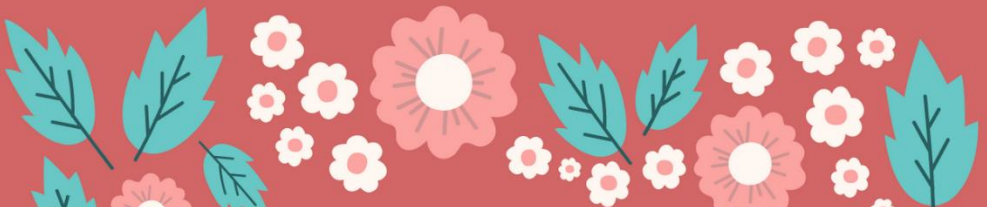

5.1 Industri besar sedang dan industri mikro kecil di Kecamatan Medan Timur tahun 2020

Kegiatan industri di Kecamatan Medan Timur sudah cukup banyak, dimana lebih didominasi oleh industri mikro kecil. Pada tahun 2020 terdapat 82 industri mikro kecil.

5.2 Rumah tangga pelanggan listrik PLN, air minum PDAM, dan gas PGN di Kecamatan Medan Timur tahun 2020

Pada tahun 2020 penyediaan listrik dari PLN dan penyediaan air dari PDAM sudah cukup merata. Tercatat sebanyak 26.261 pelanggan rumah tangga yang berlangganan listrik PLN dan 24.205 pelanggan rumah tangga yang berlangganan air minum PDAM di Kecamatan Medan Timur.

Gambar 5.1 Industri besar sedang dan industri mikro kecil dirinci menurut kelurahan di Kecamatan Medan Timur tahun 2020

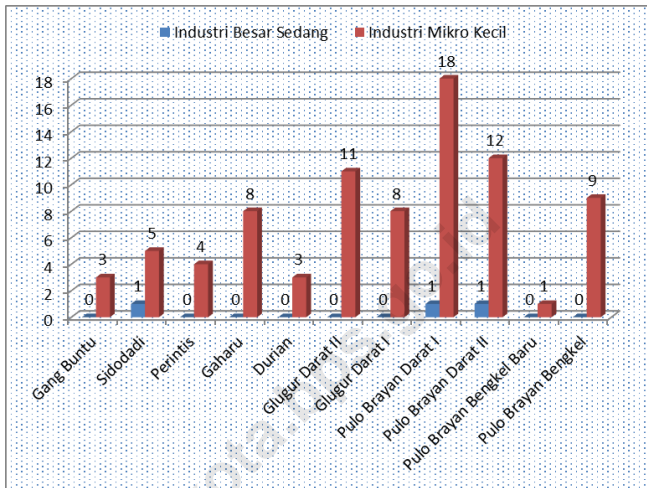

Sumber: Kantor Lurah se Kecamatan Medan Timur

Gambar 5.2 Jumlah Rumah tangga Pelanggan Listrik PLN, Air PDAM, dan Gas PGN dirinci menurut kelurahan di Kecamatan Medan Timur tahun 2020

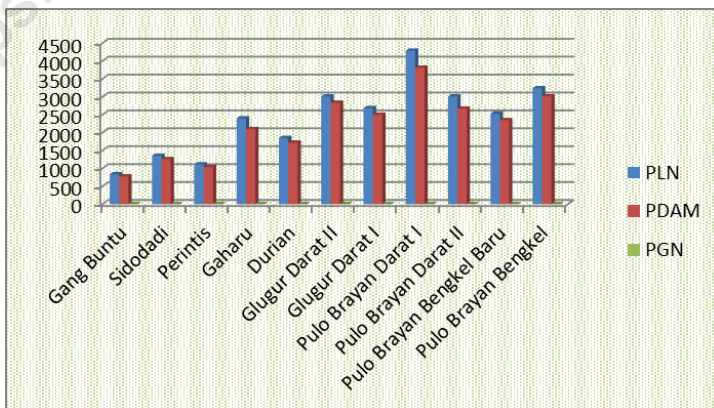

Sumber: Kantor Lurah se-Kecamatan Medan Timur

Tabel 5.1 Industri besar sedang dan industri mikro kecil dirinci menurut kelurahan di Kecamatan Medan Timur tahun 2020

Kelurahan	Industri Besar dan Sedang	Industri Mikro dan Kecil	Jumlah
(1)	(2)	(3)	(4)
1. Gang Buntu	0	3	3
2. Sidodadi	0	5	5
3. Perintis	0	4	4
4. Gaharu	0	8	8
5. Durian	0	3	3
6. Glugur Darat II	0	11	11
7. Glugur Darat I	0	8	8
8. Pulo Brayan Darat I	0	18	18
9. Pulo Brayan Darat II	0	12	12
10. Pulo Brayan Bengkel Baru	0	1	1
11. Pulo Brayan Bengkel	0	9	9
Jumlah	0	82	82

Sumber: Kantor Lurah se-Kecamatan Medan Timur

Tabel 5.2 Jumlah rumah tangga pelanggan listrik PLN dirinci menurut kelurahan di Kecamatan Medan Timur tahun 2020

Kelurahan	Pelanggan Rumah Tangga	Pelanggan Non Rumah Tangga	Jumlah Pelanggan
(1)	(2)	(3)	(4)
1. Gang Buntu	832	*	832
2. Sidodadi	1 350	*	1 350
3. Perintis	1 109	*	1 109
4. Gaharu	2 393	*	2 393
5. Durian	1 846	*	1 846
6. Glugur Darat II	3 007	*	3 007
7. Glugur Darat I	2 679	*	2 679
8. Pulo Brayan Darat I	4 284	*	4 284
9. Pulo Brayan Darat II	3 005	*	3 005
10. Pulo Brayan Bengkel Baru	2 521	*	2 521
11. Pulo Brayan Bengkel	3 235	*	3 235
Jumlah	26 261	*	26 261

Sumber: Kantor Lurah se-Kecamatan Medan Timur

*) Data belum tersedia

Tabel 5.3 Jumlah rumah tangga pelanggan air minum PDAM dirinci menurut kelurahan di Kecamatan Medan Timur tahun 2020

Kelurahan	Pelanggan Rumah Tangga	Pelanggan Non Rumah Tangga	Jumlah Pelanggan
(1)	(2)	(3)	(4)
1. Gang Buntu	774	*	774
2. Sidodadi	1 256	*	1 256
3. Perintis	1 032	*	1 032
4. Gaharu	2 094	*	2 094
5. Durian	1 718	*	1 718
6. Glugur Darat II	2 830	*	2 830
7. Glugur Darat I	2 492	*	2 492
8. Pulo Brayan Darat I	3 808	*	3 808
9. Pulo Brayan Darat II	2 666	*	2 666
10. Pulo Brayan Bengkel Baru	2 345	*	2 345
11. Pulo Brayan Bengkel	3 010	*	3 010
Jumlah	24 025	*	24 025

Sumber: Kantor Lurah se-Kecamatan Medan Timur

*) Data belum tersedia

Tabel 5.4 Jumlah rumah tangga pelanggan gas PGN dirinci menurut kelurahan di Kecamatan Medan Timur tahun 2020

Kelurahan	Pelanggan Rumah Tangga	Pelanggan Non Rumah Tangga	Jumlah Pelanggan
(1)	(2)	(3)	(4)
1. Gang Buntu	*	*	*
2. Sidodadi	*	*	*
3. Perintis	*	*	*
4. Gaharu	*	*	*
5. Durian	*	*	*
6. Glugur Darat II	*	*	*
7. Glugur Darat I	*	*	*
8. Pulo Brayan Darat I	*	*	*
9. Pulo Brayan Darat II	*	*	*
10. Pulo Brayan Bengkel Baru	*	*	*
11. Pulo Brayan Bengkel	*	*	*
Jumlah	*	*	*

Sumber: Kantor Lurah se-Kecamatan Medan Timur

*) Data belum tersedia

BAB VI

EKONOMI

Pada tahun 2020 di **Kecamatan**

Medan Timur terdapat :

- 4 Pasar
- 33 Swalayan/Minimarket
- 12 Kelompok Pertokoan
- 1 Plaza



Penyumbang terbanyak pertokoan adalah **Kelurahan Gang Buntu** yaitu 1 Pasar, 3 Swalayan, 5 Kelompok Pertokoan, dan 1 Plaza.



Sarana ekonomi di Kecamatan Medan Timur tahun 2020

Pada tahun 2020 terdapat sejumlah sarana ekonomi yang mendukung kegiatan perekonomian di Kecamatan Medan Timur, diantaranya 4 pasar, 12 kelompok pertokoan, 33 swalayan/minimarket, dan 1 mall/plaza. Ketersediaan penyaluran Bahan Bakar Minyak (BBM) juga sudah cukup memadai, yaitu 5 SPBU.

<https://medankota.bps.go.id>

Ekonomi

Gambar 6.1 Jumlah pasar, kelompok pertokoan, swalayan/minimarket, dan mall/plaza dirinci menurut kelurahan di Kecamatan Medan Timur tahun 2020

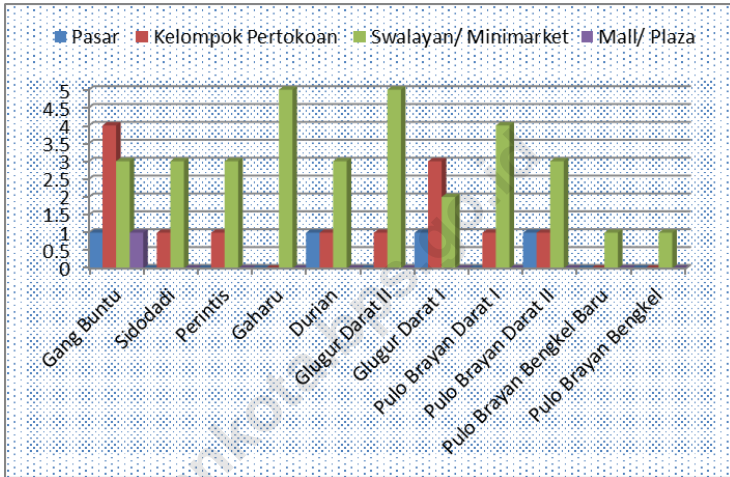

Sumber: Kantor Lurah se-Kecamatan Medan Timur

Tabel 6.1 Jumlah pasar, kelompok pertokoan, swalayan/minimarket, dan mall/plaza dirinci menurut kelurahan di Kecamatan Medan Timur tahun 2020

Kelurahan	Pasar	Kelompok Pertokoan	Swalayan/ Minimarket	Mall/ Plaza
(1)	(2)	(3)	(4)	(5)
1. Gang Buntu	1	5	3	1
2. Sidodadi	0	0	3	0
3. Perintis	0	1	3	0
4. Gaharu	0	0	5	0
5. Durian	1	1	3	0
6. Glugur Darat II	0	1	4	0
7. Glugur Darat I	1	2	2	0
8. Pulo Brayan Darat I	0	1	5	0
9. Pulo Brayan Darat II	1	1	3	0
10. Pulo Brayan Bengkel Baru	0	0	1	0
11. Pulo Brayan Bengkel	0	0	1	0
Jumlah	4	12	33	1

Sumber: Kantor Lurah se-Kecamatan Medan Timur.

Ekonomi

Tabel 6.2 Jumlah pasar dirinci menurut pengelola dan kelurahan di Kecamatan Medan Timur tahun 2020

Kelurahan	Pasar dikelola pemerintah	Pasar dikelola swasta	Pasar tanpa pengelola
(1)	(2)	(3)	(4)
1. Gang Buntu	1	0	0
2. Sidodadi	0	0	0
3. Perintis	0	0	0
4. Gaharu	0	0	0
5. Durian	1	0	0
6. Glugur Darat II	0	0	0
7. Glugur Darat I	1	0	0
8. Pulo Brayan Darat I	0	0	0
9. Pulo Brayan Darat II	1	0	0
10. Pulo Brayan Bengkel Baru	0	0	0
11. Pulo Brayan Bengkel	0	0	0
Jumlah	4	0	0

Sumber: Kantor Lurah se-Kecamatan Medan Timur

Tabel 6.3 Jumlah SPBU dirinci menurut kelurahan di Kecamatan Medan Timur tahun 2020

Kelurahan	SPBU
(1)	(2)
1. Gang Buntu	0
2. Sidodadi	1
3. Perintis	1
4. Gaharu	1
5. Durian	0
6. Glugur Darat II	0
7. Glugur Darat I	0
8. Pulo Brayan Darat I	0
9. Pulo Brayan Darat II	1
10. Pulo Brayan Bengkel Baru	1
11. Pulo Brayan Bengkel	0
Jumlah	5

Sumber: Kantor Lurah se-Kecamatan Medan Timur

Ekonomi

Tabel 6.4 Jumlah bengkel mobil dan bengkel sepeda motor dirinci menurut kelurahan di Kecamatan Medan Timur tahun 2020

Kelurahan	Bengkel Mobil	Bengkel Sepeda Motor
(1)	(2)	(3)
1. Gang Buntu	*	*
2. Sidodadi	*	*
3. Perintis	*	*
4. Gaharu	*	*
5. Durian	*	*
6. Glugur Darat II	*	*
7. Glugur Darat I	*	*
8. Pulo Brayan Darat I	*	*
9. Pulo Brayan Darat II	*	*
10. Pulo Brayan Bengkel Baru	*	*
11. Pulo Brayan Bengkel	*	*
Jumlah	*	*

Sumber: Kantor Lurah se-Kecamatan Medan Timur

*) Data belum tersedia

Tabel 6.5 Jumlah doormer mobil dan doormer sepeda motor dirinci menurut kelurahan di Kecamatan Medan Timur tahun 2020

Kelurahan	Doormer Mobil	Doormer Sepeda Motor
(1)	(2)	(3)
1. Gang Buntu	*	*
2. Sidodadi	*	*
3. Perintis	*	*
4. Gaharu	*	*
5. Durian	*	*
6. Glugur Darat II	*	*
7. Glugur Darat I	*	*
8. Pulo Brayan Darat I	*	*
9. Pulo Brayan Darat II	*	*
10. Pulo Brayan Bengkel Baru	*	*
11. Pulo Brayan Bengkel	*	*
Jumlah	*	*

Sumber: Kantor Lurah se-Kecamatan Medan Timur

*) Data belum tersedia

BAB VII

HOTEL, RESTORAN, DAN PARIWISATA

DI KECAMATAN MEDAN TIMUR TAHUN 2020 TERDAPAT



14

HOTEL/LOSMEN

1 BIOSKOP



84 RESTORAN



Hotel, restoran, dan pariwisata di Kecamatan Medan Timur tahun 2020

Kecamatan Medan Timur sudah memiliki beberapa fasilitas pariwisata seperti hotel/losmen, bioskop, night club/karaoke dan bilyard. Restoran/rumah makan dan warung makan/minum juga sudah cukup banyak dan hampir merata di setiap kelurahan.

<https://medankota.bps.go.id>

Gambar 7.1 Jumlah hotel/losmen, bioskop, night club/karaoke dan bilyard dirinci menurut kelurahan di Kecamatan Medan Timur tahun 2020

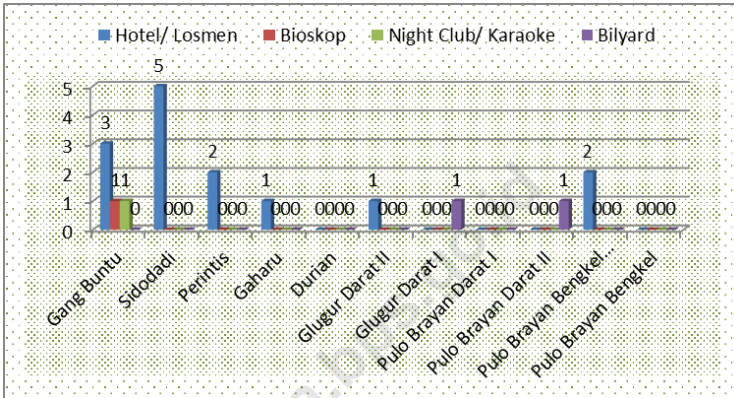

Sumber: Kantor Lurah se Kecamatan Medan Timur

Gambar 7.2 Jumlah restoran/rumah makan dan warung makan/minum dirinci menurut kelurahan di Kecamatan Medan Timur tahun 2020

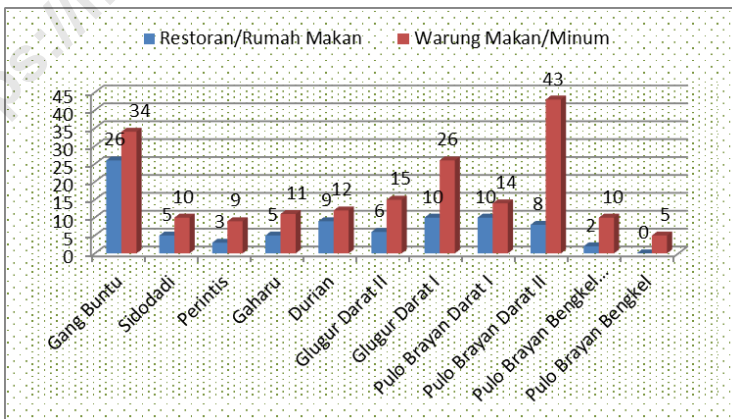

Sumber: Kantor Lurah se Kecamatan Medan Timur

Tabel 7.1 Jumlah hotel/losmen, bioskop, night club/karaoke dan bilyard dirinci menurut kelurahan di Kecamatan Medan Timur tahun 2020

Kelurahan	Hotel/ Losmen	Bioskop	Night Club/ Karaoke	Bilyard
(1)	(2)	(3)	(4)	(5)
1. Gang Buntu	3	1	1	0
2. Sidodadi	5	0	0	0
3. Perintis	2	0	0	0
4. Gaharu	1	0	0	0
5. Durian	0	0	0	0
6. Glugur Darat II	1	0	0	0
7. Glugur Darat I	0	0	0	1
8. Pulo Brayan Darat I	0	0	0	0
9. Pulo Brayan Darat II	0	0	0	1
10. Pulo Brayan Bengkel Baru	2	0	0	0
11. Pulo Brayan Bengkel	0	0	0	0
Jumlah	14	1	1	2

Sumber: Kantor Lurah se-Kecamatan Medan Timur

Tabel 7.2 Jumlah restoran/rumah makan dan warung makan/minum dirinci menurut kelurahan di Kecamatan Medan Timur tahun 2020

Kelurahan	Restoran/Rumah Makan	Warung Makan/Minum
(1)	(2)	(3)
1. Gang Buntu	26	34
2. Sidodadi	5	10
3. Perintis	3	9
4. Gaharu	5	11
5. Durian	9	12
6. Glugur Darat II	6	15
7. Glugur Darat I	10	26
8. Pulo Brayan Darat I	10	14
9. Pulo Brayan Darat II	8	43
10. Pulo Brayan Bengkel Baru	2	10
11. Pulo Brayan Bengkel	0	5
Jumlah	84	189

Sumber: Kantor Lurah se-Kecamatan Medan Timur

Tabel 7.3 Jumlah panti pijat/massege, tukang pangkas, salon kecantikan dan dukun patah dirinci menurut kelurahan di Kecamatan Medan Timur tahun 2020

Kelurahan	Panti Pijat/ Massege	Tukang Pangkas	Salon Kecantikan	Dukun Patah
(1)	(2)	(3)	(4)	(5)
1. Gang Buntu	0	1	1	0
2. Sidodadi	0	1	5	0
3. Perintis	0	1	2	0
4. Gaharu	0	1	4	0
5. Durian	0	1	5	1
6. Glugur Darat II	0	1	5	0
7. Glugur Darat I	0	1	6	0
8. Pulo Brayan Darat I	0	1	3	0
9. Pulo Brayan Darat II	0	1	4	0
10. Pulo Brayan Bengkel Baru	0	1	2	0
11. Pulo Brayan Bengkel	0	1	5	0
Jumlah	0	11	42	1

Sumber: Kantor Lurah se-Kecamatan Medan Timur

BAB VIII

KEUANGAN DAN HARGA

Pada Tahun 2020 di Kecamatan
Medan Timur terdapat

38

BANK

2

VALUTA ASING

0

LEASING

3

KOPERASI

6

PEGADAIAN

<https://medankota.bps.go.id/>

Fasilitas lembaga keuangan di Kecamatan Medan Timur tahun 2020

Ketersediaan fasilitas keuangan untuk menunjang kegiatan ekonomi masyarakat sudah cukup banyak di kecamatan Medan Timur. Pada tahun 2020 terdapat 38 unit bank, 2 unit valuta asing, 3 koperasi, dan 6 unit pegadaian di Kecamatan Medan Timur.

<https://medankota.bps.go.id>

Tabel 8.1 Jumlah Lembaga Keuangan dirinci menurut kelurahan di Kecamatan Medan Timur tahun 2020

Kelurahan	Bank	Leasing/ Finance	Valuta Asing
(1)	(2)	(3)	(4)
1. Gang Buntu	9	0	2
2. Sidodadi	2	0	0
3. Perintis	4	0	0
4. Gaharu	1	0	0
5. Durian	2	0	0
6. Glugur Darat II	6	0	0
7. Glugur Darat I	12	0	0
8. Pulo Brayan Darat I	0	0	0
9. Pulo Brayan Darat II	1	0	0
10. Pulo Brayan Bengkel Baru	1	0	0
11. Pulo Brayan Bengkel	0	0	0
Jumlah	38	0	2

Sumber: Kantor Lurah se-Kecamatan Medan Timur

Tabel 8.1 (lanjutan) Jumlah Lembaga Keuangan dirinci menurut kelurahan di Kecamatan Medan Timur tahun 2020

Kelurahan	Koperasi	Pegadaian	Jumlah
(1)	(5)	(6)	(7)
1. Gang Buntu	0	0	11
2. Sidodadi	0	0	2
3. Perintis	1	1	6
4. Gaharu	0	1	2
5. Durian	1	1	4
6. Glugur Darat II	0	0	6
7. Glugur Darat I	1	1	14
8. Pulo Brayan Darat I	0	1	1
9. Pulo Brayan Darat II	0	1	2
10. Pulo Brayan Bengkel Baru	0	0	1
11. Pulo Brayan Bengkel	0	0	0
Jumlah	3	6	49

Sumber: Kantor Lurah se-Kecamatan Medan Timur

The image features a central graphic consisting of a large circle. The circle is divided into two main sections: a dark grey/black section on the left and a bright blue section on the right. The word "LAMPIRAN" is written in bold, white, uppercase letters across the center of the circle. Surrounding the circle are several concentric, broken lines in blue and black, creating a dynamic, layered effect. The background is a light blue gradient at the top, transitioning to a dark grey/black gradient at the bottom. A faint watermark URL is visible in the background.

LAMPIRAN

Lampiran 1 Nama camat dan masa menjabat di Kecamatan Medan Timur sejak Tahun 1972 s/d sekarang

No.	N a m a	Tahun Masa Jabatan
(1)	(2)	(3)
1.	Maulana Harahap	1972 – 1975
2.	Nasir Nasution	1975 – 1977
3.	Let. Solin BA	1977 – 1981
4.	Drs. M. Dahlan	1981 – 1985
5.	Drs. Facru Rozy Lubis	1985 – 1987
6.	Drs. T. Zulkarnaen Damanik	1987 – 1992
7.	Drs. Abdul Cholid Nst	1992 – 1995
8.	Drs. Yusri Ramadhan Srg	1995 – 1999
9.	Drs. Musaddad	1999 – 2002
10.	Drs. Abdul Aziz	2002 – 2003
11.	Drs. H. Ahmad Fuad, M.Si	2003 – 2006
12.	Mhd. Azwarlin Nst, SH	2006 – 2010
13.	Rizal Efendi, SH	2010 – 2011
14.	Drs. Parulian Pasaribu	2011 – 2019
15.	M. Odi Anggia Batubara, S.STP	2019 - sekarang

Sumber: Kantor Camat Medan Timur

Lampiran

Lampiran 2 Nama lurah dan alamat kantor kelurahan di Kecamatan Medan Timur Tahun 2020

Kelurahan	Nama Lurah	Alamat Kantor Kelurahan
(1)	(2)	(3)
1. Gang Buntu	Abu Kosim, S.Sos, M.AP	Jl. Jawa No 1
2. Sidodadi	Alpian Hadi Siregar, SE, M.SP	Jl. Madong Lubis No 10 A
3. Perintis	Siti Arnisah, SE	Jl. Tanjung Anom No 1
4. Gaharu	Aulia Ahmad, S.STP, M.Si	Jl. Gaharu Baru No 2
5. Durian	Harun Al Rasyid Siregar, SP	Jl. Bambu II No 10
6. Glugur Darat II	Gira Jenius Hutagaol, S.STP (Plt)	Jl. Ampera Raya No 8
7. Glugur Darat I	Irsan I Nasution, AP	Jl. Pendidikan No 51
8. Pulo Brayon Darat I	Leni Agustina Rambe, S.STP, M.AP	Jl. Gunung Krakatau No 14
9. Pulo Brayon Darat II	Desy Chalizah P Harahap, S.STP, M.SP	Jl. Mandau No 12
10. Pulo Brayon Bengkel Baru	Ashadi Nuruddin, S.STP (Plt)	Jl. Komisi C Komplek DPRD Sumut
11. Pulo Brayon Bengkel	Irwan K Pane, S.Sos, M.Si	Jl. Perwira I No 2

Sumber: Kantor Camat Medan Timur

DATA

MENCERDASKAN BANGSA



**BADAN PUSAT STATISTIK
KOTA MEDAN**

Jl. Gaperta No. 311 Helvetia - Medan 20124
Telp : (061) 8449285, Fax : (061) 8449270
Homepage : <http://medankota.bps.go.id>
E-mail : bps1275@bps.go.id

ISBN 978-602-405-204-1

