

# KECAMATAN BATANG GANSAL DALAM ANGKA **2019**



**BADAN PUSAT STATISTIK  
KABUPATEN INDRAGIRI HULU**

# KECAMATAN BATANG GANSAL DALAM ANGKA **2019**



**KECAMATAN BATANG GANSAL DALAM ANGKA**

**2019**

ISBN: -

No Publikasi: 14020.1908

Katalog: 1102001.1402022

Ukuran Buku: 14,8 cm x 21 cm

Jumlah Halaman: x + 71 halaman

Naskah:

Badan Pusat Statistik Kabupaten Indragiri Hulu

Gambar Kulit:

Badan Pusat Statistik Kabupaten Indragiri Hulu

Ilustrasi Kulit:

Kantor Camat Batang Gansal dan Pabrik PKS

Diterbitkan oleh:

Badan Pusat Statistik Kabupaten Indragiri Hulu

Diterbitkan oleh:

Badan Pusat Statistik Kabupaten Indragiri Hulu

Dilarang mengumumkan, mendistribusi, mengkomunikasikan dan/atau menggandakan sebagian atau seluruh ini buku ini untuk tujuan komersial tanpa izin tertulis dari Badan Pusat Statistik.

---



***BADAN PUSAT STATISTIK  
KABUPATEN INDRAGIRI HULU***

---

**KATA SAMBUTAN**

Seiring dengan semakin meningkatnya pembangunan di segala bidang, kebutuhan akan tersedianya data Statistik yang akurat, tepat waktu, berkesinambungan dan tersaji hingga lingkup wilayah terkecil merupakan suatu keharusan guna mendukung pembangunan tersebut.

Menyadari akan pentingnya informasi tersebut Badan Pusat Statistik (BPS) Kabupaten Indragiri Hulu berupaya menyajikan data sampai pada level Desa/Kelurahan. Pada kesempatan ini diterbitkan buku “Kecamatan Batang Gansal Dalam Angka 2019” yang memuat informasi statistik pada tingkat Desa/Kelurahan, baik yang diperoleh melalui hasil sensus dan survei yang dilakukan oleh BPS maupun yang dihimpun melalui catatan administrasi/registrasi di tingkat Desa/Kelurahan.

Dengan terbitnya publikasi ini, tidak lupa kami mengucapkan terima kasih atas bantuan yang telah diberikan semua pihak. Semoga kerja sama yang telah terjalin ini dapat lebih ditingkatkan lagi dimasa yang akan datang.

Rengat,            September 2019.

BPS Kabupaten Indragiri Hulu  
Kepala

**Drs. Morhan Tambunan, M.Si**

# PETA KECAMATAN BATANG GANSAL

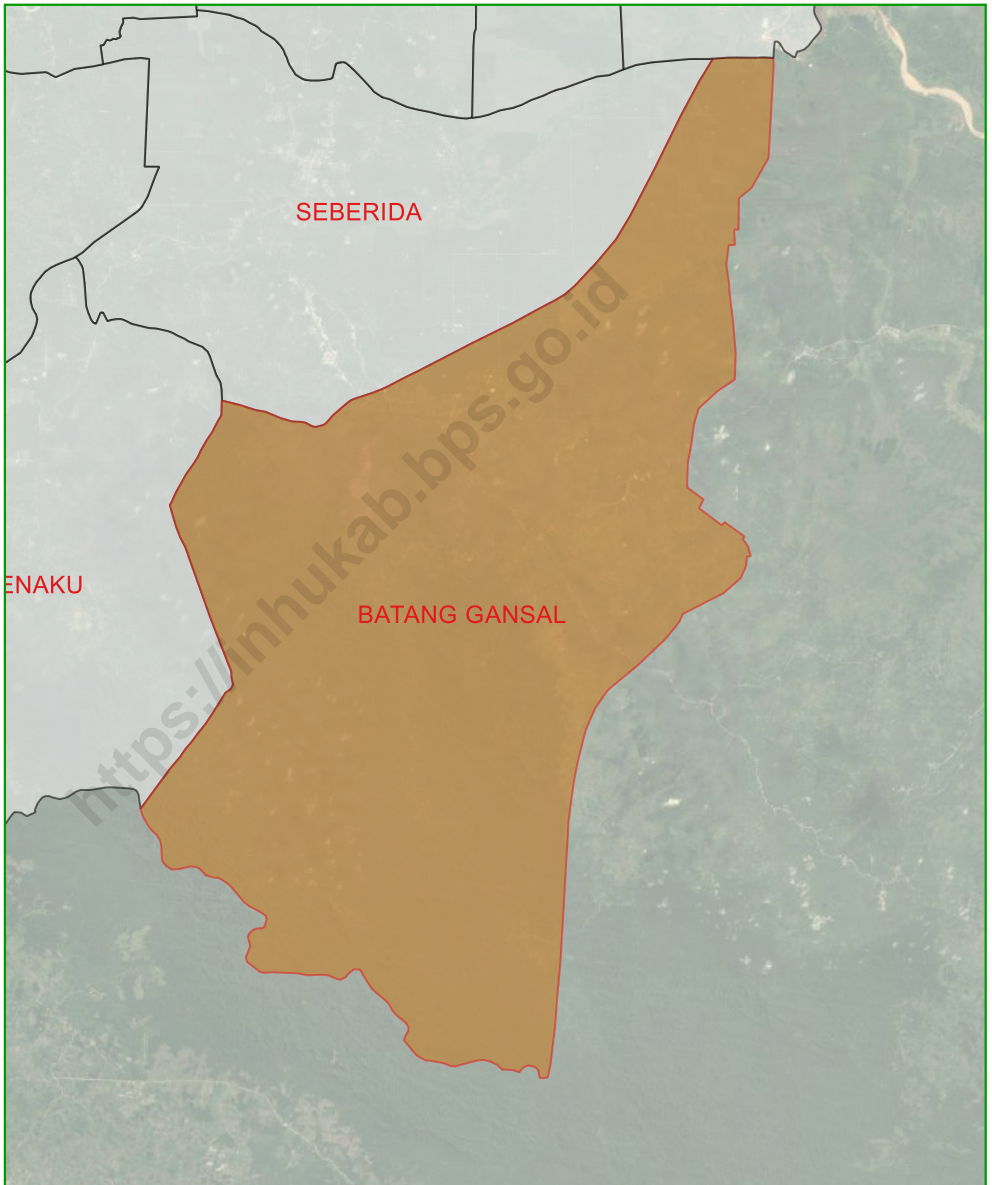

## DAFTAR ISI

Kata Sambutan Kepala BPS Kabupaten Indragiri Hulu .....	ii
Daftar isi.....	iii
Daftar Tabel .....	iv
Geografis .....	1
Pemerintahan .....	6
Penduduk.....	12
Pendidikan dan Kesehatan.....	19
Sosial Budaya .....	38
Pertanian dan Peternakan.....	53
Perdagangan, Penggalian dan usaha Jasa.....	60
Transportasi dan Komunikasi .....	66

## DAFTAR TABEL

### BAB I GEOGRAFIS

- 1.1. Topografi dan ketinggian dari Permukaan Laut menurut Desa/Kelurahan di Kecamatan Batang Gansal Tahun 2018 ..... 3
- 1.2. Orbitasi Jarak Antara masing-masing Desa/Kelurahan dengan Kantor Camat dan Kantor Bupati (KM)..... 4
- 1.3. Titik Koordinat Kantor Desa/Kelurahan di Kecamatan Batang Gansal.....5

### BAB II PEMERINTAHAN

- 2.1. Kode Wilayah Administrasi dan Status Wilayah Administrasi di Kecamatan Batang Gansal Tahun 2018 ..... 8
- 2.2. Jumlah Dusun/Lingkungan, Rukun Warga dan Rukun Tetangga menurut Desa/Kelurahan di Kecamatan Batang Gansal ..... 9
- 2.3. Daftar Identitas Kepala Desa/Lurah di Kecamatan Batang Gansal Tahun 2018 ..... 10
- 2.4. Klasifikasi Desa/Kelurahan dan Keberadaan BPD di Kecamatan Batang Gansal Tahun 2018 ..... 11

### BAB III PENDUDUK

- 3.1. Jumlah Penduduk dirinci menurut Jenis Kelamin dan Desa/Kelurahan di Kecamatan Batang Gansal Tahun 2018 ..... 14
- 3.2. Rasio Jenis Kelamin (*Sex Ratio*) menurut Desa/Kelurahan di Kecamatan Batang Gansal Tahun 2018..... 15
- 3.3. Jumlah Penduduk, Rumah Tangga, dan Rata-rata Per Rumah Tangga menurut Desa/Kelurahan di Kecamatan Batang Gansal.... 16
- 3.4. Jumlah Kelahiran, Kematian dan Kepindahan yang Dilaporkan Menurut Desa/Kelurahan di Kecamatan Batang Gansal, 2018.....17
- 3.5. Jumlah Rumah Menurut Sumber Penerangan Utama Menurut Desa/Kelurahan di Kecamatan Batang Gansal, 2018..... 18

### BAB IV PENDIDIKAN DAN KESEHATAN

- 4.1. Jumlah Lembaga Pendidikan Tingkat Pra Sekolah dan Sekolah Dasar di Kecamatan Batang Gansal Tahun 2018..... 21

4.2.	Jumlah Lembaga Pendidikan Tingkat Menengah di Kecamatan Batang Gansal Tahun 2018 .....	22
4.3.	Jumlah Sekolah, Ruang Kelas, Guru dan Siswa Taman Kanak-kanak (TK) di Kecamatan Batang Gansal Tahun 2018 .....	23
4.4.	Jumlah Sekolah, Ruang Kelas, Guru dan Siswa Sekolah Dasar (SD) di Kecamatan Batang Gansal Tahun 2018 .....	24
4.5.	Jumlah Sekolah, Ruang Kelas, Guru dan Siswa Sekolah Menengah Pertama (SMP) di Kecamatan Batang Gansal Tahun 2018 .....	25
4.6.	Jumlah Sekolah, Ruang Kelas, Guru dan Siswa Madrasah Tsanawiyah (MTs) di Kecamatan Batang Gansal Tahun 2018 .....	26
4.7.	Jumlah Sekolah, Ruang Kelas, Guru dan Siswa Sekolah Menengah Atas (SMA) di Kecamatan Batang Gansal Tahun 2018.....	27
4.8.	Jumlah Sekolah, Ruang Kelas, Guru dan Siswa Madrasah Aliyah (MA) di Kecamatan Batang Gansal Tahun 2018 .....	28
4.9.	Jumlah Sekolah, Ruang Kelas, Guru dan Siswa Sekolah Menengah Kejuruan (SMK) di Kecamatan Batang Gansal Tahun 2018 .....	29
4.10.	Jumlah Sarana Kesehatan menurut Desa/Kelurahan di Kecamatan Batang Gansal Tahun 2018 .....	30
4.11.	Jumlah Dokter yang Menetap di Desa/Kelurahan di Kecamatan Batang Gansal Tahun 2018 .....	32
4.12.	Jumlah Bidan dan Tenaga Kesehatan Lainnya yang Menetap di Desa/Kelurahan di Kecamatan Batang Gansal Tahun 2018 .....	33
4.13.	Jumlah Penderita Akibat Wabah Penyakit di Kecamatan Batang Gansal Tahun 2018.....	34
4.14.	Jumlah Penderita Gizi Buruk dan Penderita Gizi Buruk yang Meninggal di Kecamatan Batang Gansal Tahun 2018.....	35
4.15.	Jumlah Kematian Warga Menurut Kondisi Menurut Desa/Kelurahan di Kecamatan Batang Gansal Tahun 2018 .....	36
4.16.	Jumlah Surat Miskin /SKTM Yang Dikeluarkan Menurut Desa/Kelurahan di Kecamatan Batang Gansal, Tahun 2018 .....	37

## **BAB V SOSIAL BUDAYA**

5.1.	Jumlah Tempat Ibadah menurut Desa/Kelurahan di Kecamatan Batang Gansal Tahun 2018 .....	40
------	---	----



5.2.	Jumlah Majelis Ta'lim dan Persatuan Kematian menurut Desa/Kelurahan di Kecamatan Batang Gansal Tahun 2018 .....	41
5.3.	Banyaknya Pernikahan yang Terdaftar di KUA menurut Desa/Kelurahan di Kecamatan Batang Gansal Tahun 2018 .....	42
5.4.	Banyaknya Jemaah Haji yang Berangkat dan Kembali menurut Desa/Kelurahan di Kecamatan Batang Gansal Tahun 2018 .....	43
5.5.	Jumlah Mualaf menurut Jenis Kelamin dan Agama Sebelumnya menurut Desa di Kecamatan Batang Gansal Tahun 2018 .....	44
5.6.	Jumlah Hewan Qurban yang Dipotong menurut Desa/Kelurahan di Kecamatan Batang Gansal Tahun 2018 .....	45
5.7.	Jumlah Organisasi Masyarakat menurut Desa/Kelurahan di Kecamatan Batang Gansal Tahun 2018 .....	46
5.8.	Keberadaan Kegiatan Masyarakat menurut Desa/Kelurahan di Kecamatan Batang Gansal Tahun 2018 .....	47
5.9.	Keberadaan Kegiatan/Organisasi Sosial Petani menurut Desa/Kelurahan di Kecamatan Batang Gansal Tahun 2018 .....	48
5.10.	Jumlah Tempat Hiburan menurut Desa/Kelurahan di Kecamatan Batang Gansal Tahun 2018 .....	49
5.11.	Jumlah Group Kesenian Masyarakat menurut Desa/Kelurahan di Kecamatan Batang Gansal Tahun 2018 .....	50
5.12.	Jumlah Sarana Lapangan Olahraga menurut Desa/Kelurahan di Kecamatan Batang Gansal Tahun 2018 .....	51
5.13.	Jumlah Penyandang Cacat menurut Desa/Kelurahan di Kecamatan Batang Gansal Tahun 2018 .....	52

## **BAB VI PERTANIAN DAN PETERNAKAN**

6.1.	Luas Lahan menurut Struktur Penggunaan oleh Masyarakat di Kecamatan Batang Gansal Tahun 2018 (Ha) .....	55
6.2.	Luas Lahan Pertanian Sawah menurut Jenis Pengairan (Ha) menurut Desa di Kecamatan Batang Gansal Tahun 2018 .....	56
6.3.	Luas Tanaman Palawija (Ha) menurut Desa/Kelurahan di Kecamatan Batang Gansal Tahun 2018 .....	57
6.4.	Luas Tanaman Sayur-sayuran (Ha) menurut Desa/Kelurahan di Kecamatan Batang Gansal Tahun 2018 .....	58

- 6.5. Luas Tanaman Buah-buahan (Pohon) menurut Desa/Kelurahan di Kecamatan Batang Gansal Tahun 2018 ..... 59

## **BAB VII PERDAGANGAN, PENGGALIAN DAN USAHA JASA**

- 7.1. Jumlah Sarana Pasar, Pertokoan dan Penginapan menurut Desa/Kelurahan di Kecamatan Batang Gansal Tahun 2018 ..... 62
- 7.2. Jumlah Lokasi Usaha Penggalian dan Pertambangan menurut Desa/Kelurahan di Kecamatan Batang Gansal Tahun 2018 ..... 63
- 7.3. Jumlah Usaha Masyarakat di Sektor Usaha menurut Desa/Kelurahan di Kecamatan Batang Gansal Tahun 2018 ..... 64
- 7.4. Jumlah Usaha Perbengkelan dan Perbaikan menurut Desa/Kelurahan di Kecamatan Batang Gansal Tahun 2018 ..... 65

## **BAB VIII TRANSPORTASI DAN KOMUNIKASI**

- 8.1. Jenis Angkutan Umum dan Jenis Permukaan Jalan Utama Menuju Kantor Camat di Kecamatan Batang Gansal Tahun 2018 ..... 68
- 8.2. Jumlah Jembatan Pada Jalan Utama menurut Jenis Jembatan menurut Desa di Kecamatan Batang Gansal Tahun 2018 ..... 69
- 8.3. Jumlah Sarana Angkutan Perairan menurut Desa/Kelurahan di Kecamatan Batang Gansal Tahun 2018 ..... 70
- 8.4. Keberadaan Base Transceiver Station (BTS) dan Sinyal Ponsel menurut Desa di Kecamatan Batang Gansal Tahun 2018 ..... 71



# BAB 1

# Geografis



## GEOGRAFIS

Secara umum keadaan topografi Kecamatan Batang Gansal adalah berupa dataran sementara ketinggian dari permukaan laut di daerah Batang Gansal adalah sekitar 14,7-77,0 meter. Desa Ringin merupakan desa dengan wilayah tertinggi dari permukaan laut yang mencapai 77,0 meter. Sebaliknya Desa Belimbing merupakan desa dengan wilayah yang paling dekat dengan permukaan laut, dengan ketinggian 14,7 meter dari permukaan laut.

Seluruh desa di wilayah Kecamatan Batang Gansal dapat ditempuh dengan kendaraan roda dua dan empat dengan jarak desa terjauh 78,5 km dari pusat pemerintahan Kabupaten yaitu Desa Danau Rambai

Batas-batas Kecamatan Batang Gansal :

- Utara : Kecamatan Seberida
- Selatan : Provinsi Jambi
- Timur : Kabupaten Indragiri Hilir
- Barat : Batang Cenaku

**Tabel 1.1**  
**Topografi dan Ketinggian Dari Permukaan Laut**  
**Menurut Desa/Kelurahan di Kecamatan Batang Gansal, 2018**

Desa/Kelurahan	Topografi	Ketinggian dari Permukaan Laut (+m)
(1)	(2)	(3)
1. Siambul	Dataran	24,0
2. Rantau Langsung	Dataran	61,0
3. Sungai Akar	Dataran	53,0
4. Usul	Dataran	38,8
5. Seberida	Dataran	22,9
6. Talang Lakat	Dataran	52,1
7. Belimbing	Dataran	14,7
8. Ringin	Dataran	77,0
9. Penyaguan	Dataran	15,0
10. Danau Rambai	Dataran	26,0

*Sumber: BPS Indragiri Hulu*

**Tabel 1.2**  
**Orbitasi Jarak Antara Masing-masing Desa/Kelurahan**  
**dengan Kantor Camat dan Kantor Bupati (KM)**

Desa/Kelurahan	Kantor Camat	Kantor Bupati
(1)	(2)	(3)
1. Siambul	6,5	57,5
2. Rantau Langsung	16,5	75,5
3. Sungai Akar	15,5	75,5
4. Usul	2	54
5. Seberida	2	51
6. Talang Lakat	10	60
7. Belimbing	5	47,5
8. Ringin	5,5	45
9. Penyaguan	16,5	65,5
10. Danau Rambai	18,5	78,5

*Sumber: Kantor Desa/Kelurahan*

**Tabel 1.3**  
**Titik Koordinat Kantor Desa/Kelurahan**  
**di Kecamatan Batang Gansal**

Desa/Kelurahan	Garis Lintang (Latitude)	Garis Bujur (Longitude)
(1)	(2)	(3)
1. Siambul	-0,73009	102,46039
2. Rantau Langsung	-0,73010	102,45663
3. Sungai Akar	-0,73011	102,58259
4. Usul	-0,72821	102,50246
5. Seberida	-0,71519	102,50983
6. Talang Lakat	-0,77719	102,55938
7. Belimbing	-0,73015	102,52394
8. Ringin	-0,73016	102,49286
9. Penyaguan	-0,73017	102,58803
10. Danau Rambai	-0,71128	102,63929

*Sumber: Kantor Desa/Kelurahan*



# BAB 2

# Pemerintahan



## PEMERINTAHAN

Dari sisi pemerintahan Kecamatan Batang Gansal terdiri dari 10 desa dengan status hukum desa defenitif serta tergolong desa dengan klasifikasi swakarsa. Ibukota Kecamatan Batang Gansal adalah Desa Seberida. Kecamatan Batang Gansal memiliki 48 dusun, 62 RW dan 183 RT. Desa Sungai Akar memiliki jumlah RT terbanyak mencapai 36 RT. Hal ini tidaklah mengherankan mengingat jumlah penduduk di desa Sungai Akar dari tahun ke tahun terus meningkat. Sebaliknya desa Usul memiliki jumlah unit administrasi paling sedikit yakni hanya terdiri 4 dusun, 6 RW, dan 11 RT.

Jika dibandingkan dengan tahun lalu, tidak ada penambahan jumlah unit administratif. Dari 10 kepala desa yang ada, yang berpendidikan sarjana 1 orang, 8 orang berpendidikan SLTA sederajat dan 1 orang berpendidikan SLTP

**Tabel 2.1**  
**Kode Wilayah Administrasi dan Status Wilayah Administrasi**  
**Menurut Desa/Kelurahan di Kecamatan Batang Gansal, 2018**

Kode Wilayah				Nama Wilayah Administrasi	Status Wilayah Administrasi
(1)				(2)	(3)
<b>14</b>				<b>Riau</b>	<b>Provinsi</b>
<b>14</b>	<b>02</b>			<b>Indragiri Hulu</b>	<b>Kabupaten</b>
<b>14</b>	<b>02</b>	<b>022</b>		<b>Batang Gansal</b>	<b>Kecamatan</b>
14	02	022	001	Siambul	Desa
14	02	022	002	Rantau Langsat	Desa
14	02	022	003	Sungai Akar	Desa
14	02	022	004	Usul	Desa
14	02	022	005	Seberida	Desa
14	02	022	006	Talang Lakat	Desa
14	02	022	007	Belimbing	Desa
14	02	022	008	Ringin	Desa
14	02	022	009	Penyaguan	Desa
14	02	022	010	Danau Rambai	Desa

*Sumber: BPS Kabupaten Indragiri Hulu*

**Tabel 2.2**  
**Jumlah Dusun, Rukun Warga, dan Rukun Tetangga**  
**Menurut Desa/Kelurahan di Kecamatan Batang Gansal, 2018**

Desa/Kelurahan	Dusun/ Lingkungan	Rukun Warga	Rukun Tetangga
(1)	(2)	(3)	(3)
1. Siambul	5	5	15
2. Rantau Langsung	6	4	11
3. Sungai Akar	4	8	36
4. Usul	4	6	11
5. Seberida	4	5	21
6. Talang Lakat	6	6	17
7. Belimbing	6	10	18
8. Ringin	5	5	16
9. Penyaguan	4	6	17
10. Danau Rambai	4	7	21

*Sumber: Kantor Desa/Kelurahan Kecamatan Batang Gansal*

**Tabel 2.3**  
**Daftar Identitas Kepala Desa/Lurah**  
**di Kecamatan Batang Gansal, 2018**

Desa/Kelurahan	Kepala Desa/Lurah			
	Nama	Umur (Tahun)	Jenis Kelamin	Pendi dikan
(1)	(2)	(3)	(4)	(5)
1. Siambul	Umar	42	LK	SMP
2. Rantau Langsung	Supno Hatiro	38	LK	SMA
3. Sungai Akar	Aliyas	41	LK	SMA
4. Usul	Syahrul	39	LK	SMA
5. Seberida	Hendrosman	44	LK	SMK
6. Talang Lakat	Samsuardi	50	LK	SMA
7. Belimbing	Abrison	42	LK	S1
8. Ringin	Suroso	39	LK	SMK
9. Penyaguan	Siman	47	LK	SMA
10. Danau Rambai	Saharudin	39	LK	SMA

*Sumber: Kantor Desa/Kelurahan Kecamatan Batang Gansal*

**Tabel 2.4**  
**Klasifikasi Desa dan Keberadaan BPD**  
**Menurut Desa/Kelurahan di Kecamatan Batang Gansal, 2018**

Desa/Kelurahan	Klasifikasi	Keberadaan BPD
(1)	(2)	(3)
1. Siambul	Swasembada	Ada
2. Rantau Langsung	Swakarsa	Ada
3. Sungai Akar	Swakarsa	Ada
4. Usul	Swakarsa	Ada
5. Seberida	Swakarsa	Ada
6. Talang Lakat	Swakarsa	Ada
7. Belimbing	Swakarsa	Ada
8. Ringin	Swakarsa	Ada
9. Penyaguan	Swakarsa	Ada
10. Danau Rambai	Swakarsa	Ada

*Sumber: Kantor Desa/Kelurahan Kecamatan Batang Gansal*

# BAB 3

# Penduduk



## PENDUDUK

Penduduk Kecamatan Batang Gansal pada umumnya dihuni Melayu, Jawa, Sunda, Batak dan suku-suku pendatang dari daerah lainnya. Terdiri dari 18.223 laki-laki dan 16.578 perempuan yang berasal dari 8.528 rumah tangga, sehingga rata-rata jumlah jiwa dalam rumah tangga adalah 4 jiwa.

Dilihat dari rasio jenis kelamin (sex ratio) terlihat bahwa secara keseluruhan rasio jenis kelamin penduduk Kecamatan Batang Gansal adalah 110. Artinya dari 100 penduduk perempuan terdapat 110 penduduk laki-laki. Jika dirinci menurut desa yang ada, terlihat bahwa ada, terlihat bahwa semua desa di Kecamatan Batang Gansal memiliki rasio jenis kelamin diatas 100, yang berarti bahwa semua desa di kecamatan ini jumlah penduduk laki-laki lebih banyak dari jumlah penduduk perempuan. Dilihat dari jumlah penduduk, dari 10 desa yang ada di Kecamatan Batang Gansal desa Sungai Akar adalah desa yang memiliki jumlah penduduk terbanyak. Sementara itu desa Usul memiliki jumlah penduduk paling sedikit dibandingkan dengan desa-desa yang lain.



**Tabel 3.1**  
**Jumlah Penduduk Dirinci menurut Jenis Kelamin**  
**Menurut Desa/Kelurahan di Kecamatan Batang Gansal, 2018**

Desa/Kelurahan	Jenis Kelamin		Jumlah
	Laki-laki	Perempuan	
(1)	(2)	(3)	(3)
1. Siambul	1 368	1 103	2 471
2. Rantau Langsung	900	854	1 754
3. Sungai Akar	4 021	3 640	7 661
4. Usul	778	676	1 454
5. Seberida	2 229	2 022	4 251
6. Talang Lakat	1 383	1 378	2 761
7. Belimbing	1 830	1 708	3 538
8. Ringin	1 313	1 227	2 540
9. Penyaguan	1 531	1 337	2 868
10. Danau Rambai	2 879	2 633	5 512
<b>Jumlah</b>	<b>18 223</b>	<b>16 578</b>	<b>34 810</b>

*Sumber: BPS Kabupaten Indragiri Hulu*

**Tabel 3.2**  
**Perbandingan Penduduk Laki-laki dan Perempuan (Sex Ratio)**  
**Menurut Desa/Kelurahan di Kecamatan Batang Gansal, 2018**

Desa/Kelurahan	Jenis Kelamin		Sex Ratio
	Laki-laki	Perempuan	
(1)	(2)	(3)	(3)
1. Siambul	1 368	1 103	124
2. Rantau Langsat	900	854	105
3. Sungai Akar	4 021	3 640	110
4. Usul	778	676	115
5. Seberida	2 229	2 022	110
6. Talang Lakat	1 383	1 378	100
7. Belimbing	1 830	1 708	107
8. Ringin	1 313	1 227	107
9. Penyaguan	1 531	1 337	114
10. Danau Rambai	2 879	2 633	109
<b>Jumlah</b>	<b>18 223</b>	<b>16 578</b>	<b>110</b>

Sumber: BPS Kabupaten Indragiri Hulu

**Tabel 3.3**  
**Jumlah Penduduk, Rumah Tangga, dan Rata-rata Per Rumah Tangga**  
**Menurut Desa/Kelurahan di Kecamatan Batang Gansal, 2018**

Desa/Kelurahan	Jumlah Penduduk	Jumlah Rumah Tangga	Rata-rata per Rumah Tangga
(1)	(2)	(3)	(3)
1. Siambul	2 471	572	4
2. Rantau Langsat	1 754	370	4
3. Sungai Akar	7 661	1 890	4
4. Usul	1 454	341	4
5. Seberida	4 251	1 049	4
6. Talang Lakat	2 761	668	4
7. Belimbing	3 538	909	4
8. Ringin	2 540	645	4
9. Penyaguan	2 868	726	4
10. Danau Rambai	5 512	1 358	4
<b>Jumlah</b>	<b>34 810</b>	<b>8 528</b>	<b>4</b>

*Sumber: BPS Kabupaten Indragiri Hulu*

**Tabel 3.4**  
**Jumlah Kelahiran, Kematian dan Kepindahan yang Dilaporkan**  
**Menurut Desa/Kelurahan di Kecamatan Batang Gansal, 2018**

Desa/Kelurahan	Kelahiran	Kematian	Kepindahan	
			Datang	Pergi
(1)	(2)	(3)	(3)	(4)
1. Siambul	53	42	86	73
2. Rantau Langsung	6	9	1	1
3. Sungai Akar	95	10	2	6
4. Usul	11	5	2	1
5. Seberida	15	18	30	25
6. Talang Lakat	10	6	-	-
7. Belimbing	4	1	14	15
8. Ringin	12	17	15	171
9. Penyaguan	-	-	40	60
10. Danau Rambai	20	15	23	17
<b>Jumlah</b>	<b>226</b>	<b>226</b>	<b>226</b>	<b>226</b>

Sumber: Kantor Desa/Kelurahan

**Tabel 3.5**  
**Jumlah Rumah Menurut Sumber Penerangan Utama**  
**Menurut Desa/Kelurahan di Kecamatan Batang Gansal, 2018**

Desa/Kelurahan	Sumber Penerangan Utama		
	Listrik PLN	Listrik Non PLN	Bukan Listrik
(1)	(2)	(3)	(4)
1. Siambul	408	117	58
2. Rantau Langsung	229	137	92
3. Sungai Akar	1 576	166	10
4. Usul	481	-	46
5. Seberida	1 235	12	13
6. Talang Lakat	658	-	37
7. Belimbing	629	145	195
8. Ringin	490	-	54
9. Penyaguan	335	43	41
10. Danau Rambai	2 040	51	20
Jumlah	3 230	3 230	3 230

*Sumber: Kantor Desa/Kelurahan*

# BAB 4

# Pendidikan & Kesehatan



## PENDIDIKAN DAN KESEHATAN

Di sektor pendidikan, Kecamatan Batang Gansal memiliki 22 unit TK sederajat, 22 unit SD sederajat, 8 unit SMP sederajat, 4 unit SMA sederajat. Salah satu faktor penting yang menunjang kualitas dan efisiensi pendidikan adalah rasio siswa guru dan murid.

Berdasarkan data yang diperoleh dari UPT Dinas Pendidikan Kecamatan Batang Gansal, diketahui bahwa rasio guru dan murid untuk tingkat Sekolah Dasar (SD) yaitu 1:20, sedangkan ratio guru dan murid tingkat Sekolah Menengah Pertama (SMP) dan Madrasah Tsanawiyah (MTs) mempunyai ratio 1:15 dan 1:11. Rasio guru dan murid untuk tingkat Sekolah Menengah Atas (SMA), Madrasah Aliah (MA) dan Sekolah Menengah Kejuruan (SMK) masing – masing 1:20, 1:12 dan 1:17

Pada sektor kesehatan, di Kecamatan Batang Gansal terdapat 1 unit puskesmas, 11 unit puskesmas pembantu (pustu), 3 unit tempat praktek dokter, dan 8 unit tempat praktek bidan dan 25 posyandu. Mengingat sangat pentingnya fasilitas dan tenaga kesehatan yang berkualitas di wilayah kecamatan Batang Gansal maka sangat diperlukan perhatian yang lebih dari pemerintah setempat pada sektor kesehatan.

**Tabel 4.1**  
**Jumlah Lembaga Pendidikan Pra Sekolah dan SD Sederajat**  
**Menurut Desa/Kelurahan di Kecamatan Batang Gansal, 2018**

Desa/Kelurahan	TK/Sederajat		SD/Sederajat	
	Negeri	Swasta	Negeri	Swasta
(1)	(2)	(3)	(4)	(5)
1. Siambul	-	1	2	1
2. Rantau Langsat	-	1	1	1
3. Sungai Akar	-	5	3	-
4. Usul	-	1	1	-
5. Seberida	-	2	2	1
6. Talang Lakat	-	3	2	1
7. Belimbing	-	2	1	-
8. Ringin	-	1	1	-
9. Penyaguan	-	2	1	1
10. Danau Rambai	-	4	2	1
<b>Jumlah</b>	<b>-</b>	<b>22</b>	<b>16</b>	<b>6</b>

Sumber: UPTD Pendidikan Kecamatan Batang Gansal



**Tabel 4.2**  
**Jumlah Lembaga Pendidikan Tingkat Menengah**  
**Menurut Desa/Kelurahan di Kecamatan Batang Gansal, 2018**

Desa/Kelurahan	SMP		SMA		SMK	
	Negeri	Swasta	Negeri	Swasta	Negeri	Swasta
(1)	(2)	(3)	(4)	(5)	(6)	(7)
1. Siambul	1	-	-	-	-	-
2. Rantau Langsat	-	-	-	-	-	-
3. Sungai Akar	1	-	1	-	-	-
4. Usul	-	-	-	-	-	-
5. Seberida	1	-	-	-	1	-
6. Talang Lakat	1	-	-	-	-	-
7. Belimbing	-	-	-	-	-	-
8. Ringin	-	-	-	1	-	-
9. Penyaguan	1	-	-	-	-	-
10. Danau Rambai	-	1	-	-	-	-
<b>Jumlah</b>	<b>5</b>	<b>1</b>	<b>1</b>	<b>1</b>	<b>1</b>	<b>-</b>

Sumber: UPTD Pendidikan Kecamatan Batang Gansal

**Tabel 4.3**  
**Jumlah Sekolah, Ruang Kelas, Guru, dan Siswa**  
**Taman Kanak-kanak (TK) di Kecamatan Batang Gansal, 2018**

Desa/Kelurahan	Sekolah	Ruang Kelas	Guru	Siswa
(1)	(2)	(3)	(4)	(5)
1. Siambul	1	2	5	20
2. Rantau Langsung	1	1	3	8
3. Sungai Akar	5	9	23	166
4. Usul	1	3	4	23
5. Seberida	2	5	11	98
6. Talang Lakat	2	2	6	23
7. Belimbing	2	2	9	90
8. Ringin	1	2	3	38
9. Penyaguan	2	3	6	44
10. Danau Rambai	4	6	13	147
<b>Jumlah</b>	<b>21</b>	<b>35</b>	<b>83</b>	<b>657</b>

Sumber: UPTD Pendidikan Kecamatan Batang Gansal

**Tabel 4.4**  
**Jumlah Sekolah, Ruang Kelas, Guru, dan Siswa**  
**Sekolah Dasar (SD) Sederajat di Kecamatan Batang Gansal, 2018**

Desa/Kelurahan	Sekolah	Ruang Kelas	Guru	Siswa
(1)	(2)	(3)	(4)	(5)
1. Siambul	2	18	29	370
2. Rantau Langsung	2	17	18	223
3. Sungai Akar	4	33	64	1 286
4. Usul	1	8	13	225
5. Seberida	3	33	36	716
6. Talang Lakat	3	14	14	705
7. Belimbing	1	11	18	400
8. Ringin	1	8	13	239
9. Penyaguan	2	15	27	474
10. Danau Rambai	3	28	40	806
<b>Jumlah</b>	<b>22</b>	<b>185</b>	<b>272</b>	<b>5 444</b>

Sumber: UPTD Pendidikan Kecamatan Batang Gansal

**Tabel 4.5**  
**Jumlah Sekolah, Ruang Kelas, Guru, dan Siswa**  
**Sekolah Menengah Pertama (SMP) di Kecamatan Batang Gansal, 2018**

Desa/Kelurahan	Sekolah	Ruang Kelas	Guru	Siswa
(1)	(2)	(3)	(4)	(5)
1. Siambul	1	3	10	61
2. Rantau Langsung	-	-	-	-
3. Sungai Akar	1	14	25	466
4. Usul	-	-	-	-
5. Seberida	1	12	22	352
6. Talang Lakat	1	13	22	442
7. Belimbing	-	-	-	-
8. Ringin	-	-	-	-
9. Penyaguan	1	3	13	102
10. Danau Rambai	1	3	9	85
<b>Jumlah</b>	<b>6</b>	<b>48</b>	<b>101</b>	<b>1 508</b>

Sumber: UPTD Pendidikan Kecamatan Batang Gansal

**Tabel 4.6**  
**Jumlah Sekolah, Ruang Kelas, Guru, dan Siswa**  
**Madrasah Tsanawiyah (MTs) di Kecamatan Batang Gansal, 2018**

Desa/Kelurahan	Sekolah	Ruang Kelas	Guru	Siswa
(1)	(2)	(3)	(4)	(5)
1. Siambul	-	-	-	-
2. Rantau Langsung	-	-	-	-
3. Sungai Akar	-	-	-	-
4. Usul	-	-	-	-
5. Seberida	1	9	15	107
6. Talang Lakat	-	-	-	-
7. Belimbing	1	6	13	199
8. Ringin	-	-	-	-
9. Penyaguan	-	-	-	-
10. Danau Rambai	-	-	-	-
<b>Jumlah</b>	<b>2</b>	<b>15</b>	<b>28</b>	<b>306</b>

Sumber: UPTD Pendidikan Kecamatan Batang Gansal

**Tabel 4.7**  
**Jumlah Sekolah, Ruang Kelas, Guru, dan Siswa**  
**Sekolah Menengah Atas (SMA) di Kecamatan Batang Gansal, 2018**

Desa/Kelurahan	Sekolah	Ruang Kelas	Guru	Siswa
(1)	(2)	(3)	(4)	(5)
1. Siambul	-	-	-	-
2. Rantau Langsung	-	-	-	-
3. Sungai Akar	1	13	28	396
4. Usul	-	-	-	-
5. Seberida	-	-	-	-
6. Talang Lakat	-	-	-	-
7. Belimbing	-	-	-	-
8. Ringin	1	3	7	9
9. Penyaguan	-	-	-	-
10. Danau Rambai	-	-	-	-
<b>Jumlah</b>	<b>2</b>	<b>16</b>	<b>35</b>	<b>405</b>

Sumber: UPTD Pendidikan Kecamatan Batang Gansal

**Tabel 4.8**  
**Jumlah Sekolah, Ruang Kelas, Guru, dan Siswa**  
**Madrasah Aliyah (MA) di Kecamatan Batang Gansal, 2018**

Desa/Kelurahan	Sekolah	Ruang Kelas	Guru	Siswa
(1)	(2)	(3)	(4)	(5)
1. Siambul	-	-	-	-
2. Rantau Langsung	-	-	-	-
3. Sungai Akar	-	-	-	-
4. Usul	-	-	-	-
5. Seberida	-	-	-	-
6. Talang Lakat	-	-	-	-
7. Belimbing	1	6	14	167
8. Ringin	-	-	-	-
9. Penyaguan	-	-	-	-
10. Danau Rambai	-	-	-	-
<b>Jumlah</b>	<b>1</b>	<b>6</b>	<b>14</b>	<b>167</b>

Sumber: UPTD Pendidikan Kecamatan Batang Gansal

**Tabel 4.9**  
**Jumlah Sekolah, Ruang Kelas, Guru, dan Siswa**  
**Sekolah Menengah Kejuruan (SMK) di Kecamatan Batang Gansal, 2018**

Desa/Kelurahan	Sekolah	Ruang Kelas	Guru	Siswa
(1)	(2)	(3)	(4)	(5)
1. Siambul	-	-	-	-
2. Rantau Langsung	-	-	-	-
3. Sungai Akar	-	-	-	-
4. Usul	-	-	-	-
5. Seberida	1	7	20	351
6. Talang Lakat	-	-	-	-
7. Belimbing	-	-	-	-
8. Ringin	-	-	-	-
9. Penyaguan	-	-	-	-
10. Danau Rambai	-	-	-	-
<b>Jumlah</b>	<b>1</b>	<b>7</b>	<b>20</b>	<b>351</b>

Sumber: UPTD Pendidikan Kecamatan Batang Gansal



**Tabel 4.10**  
**Jumlah Sarana Kesehatan**  
**Menurut Desa/Kelurahan di Kecamatan Batang Gansal, 2018**

Desa/Kelurahan	Rumah Sakit	Rumah Bersalin	Poliklinik	Puskesmas	Pustu
			Balai Pengobatan		
(1)	(2)	(3)	(4)	(5)	(6)
1. Siambul	-	-	-	-	2
2. Rantau Langsung	-	-	-	-	2
3. Sungai Akar	-	-	-	-	2
4. Usul	-	-	-	-	-
5. Seberida	-	-	2	1	-
6. Talang Lakat	-	-	-	-	1
7. Belimbing	-	-	-	-	1
8. Ringin	-	-	-	-	1
9. Penyaguan	-	-	-	-	1
10. Danau Rambai	-	-	-	-	1
<b>Jumlah</b>	-	-	<b>2</b>	<b>1</b>	<b>11</b>

Sumber: UPT Puskesmas Batang Gansal

**Tabel 4.10 (Lanjutan)**  
**Jumlah Sarana Kesehatan**  
**Menurut Desa/Kelurahan di Kecamatan Batang Gansal, 2018**

Desa/Kelurahan	Praktek Dokter	Praktek Bidan	Poskes des	Polin des	Pos yandu
(1)	(2)	(3)	(4)	(5)	(6)
1. Siambul	-	-	-	1	4
2. Rantau Langsung	-	-	-	-	2
3. Sungai Akar	-	1	-	1	4
4. Usul	-	-	-	1	2
5. Seberida	3	3	-	-	2
6. Talang Lakat	-	1	-	-	2
7. Belimbing	-	1	-	-	3
8. Ringin	-	-	-	-	2
9. Penyaguan	-	-	-	1	1
10. Danau Rambai	-	2	-	-	3
<b>Jumlah</b>	<b>3</b>	<b>8</b>	<b>-</b>	<b>4</b>	<b>25</b>

Sumber: UPT Puskesmas Batang Gansal

**Tabel 4.11**  
**Jumlah Dokter Yang Menetap di Desa/Kelurahan**  
**Menurut Desa/Kelurahan di Kecamatan Batang Gansal, 2018**

Desa/Kelurahan	Dokter Pria	Dokter Wanita	Dokter Gigi	Jumlah
(1)	(2)	(3)	(4)	(5)
1. Siambul	-	-	-	-
2. Rantau Langsung	-	-	-	-
3. Sungai Akar	-	-	-	-
4. Usul	-	-	-	-
5. Seberida	2	1	1	4
6. Talang Lakat	-	-	-	-
7. Belimbing	-	-	-	-
8. Ringin	-	-	-	-
9. Penyaguan	-	-	-	-
10. Danau Rambai	-	-	-	-
<b>Jumlah</b>	<b>2</b>	<b>1</b>	<b>1</b>	<b>4</b>

Sumber: UPT Puskesmas Batang Gansal

**Tabel 4.12**  
**Jumlah Bidan dan Tenaga Kesehatan Lainnya Yang Menetap**  
**di Desa/Kelurahan di Kecamatan Batang Gansal, 2018**

Desa/Kelurahan	Bidan	Tenaga Kesehatan Lainnya	Dukun Bayi	Jumlah
(1)	(2)	(3)	(4)	(5)
1. Siambul	3	-	-	3
2. Rantau Langsat	2	-	-	2
3. Sungai Akar	2	1	-	3
4. Usul	1	-	-	1
5. Seberida	1	-	-	1
6. Talang Lakat	1	-	-	1
7. Belimbing	1	-	-	1
8. Ringin	1	-	-	1
9. Penyaguan	2	-	-	2
10. Danau Rambai	1	-	-	1
<b>Jumlah</b>	<b>15</b>	<b>1</b>	<b>-</b>	<b>16</b>

*Sumber: UPT Puskesmas Batang Gansal*

**Tabel 4.13**  
**Jumlah Penderita Akibat Wabah Penyakit**  
**di Desa/Kelurahan di Kecamatan Batang Gansal, 2018**

Desa/Kelurahan	Wabah Penyakit				Jumlah
	Muntaber	DBD	Campak	ISPA	
(1)	(2)	(3)	(4)	(5)	(6)
1. Siambul	84	-	-	71	155
2. Rantau Langsung	36	-	-	37	73
3. Sungai Akar	60	-	-	273	333
4. Usul	51	-	-	25	76
5. Seberida	72	-	-	56	128
6. Talang Lakat	43	-	-	49	92
7. Belimbing	48	-	-	78	126
8. Ringin	53	-	-	39	92
9. Penyaguan	96	-	-	38	134
10. Danau Rambai	120	-	-	128	248
<b>Jumlah</b>	<b>663</b>	<b>-</b>	<b>-</b>	<b>794</b>	<b>1 457</b>

Sumber: UPT Puskesmas Batang Gansal

**Tabel 4.14**  
**Jumlah Penderita Gizi Buruk dan Penderita Gizi Buruk yang Meninggal**  
**di Desa/Kelurahan di Kecamatan Batang Gansal, 2018**

Desa/Kelurahan	Penderita Gizi Buruk	Penderita Gizi Buruk Meninggal
(1)	(2)	(3)
1. Siambul	-	-
2. Rantau Langsung	-	-
3. Sungai Akar	2	-
4. Usul	1	-
5. Seberida	-	-
6. Talang Lakat	-	-
7. Belimbing	1	-
8. Ringin	-	-
9. Penyaguan	-	-
10. Danau Rambai	1	1
<b>Jumlah</b>	<b>5</b>	<b>1</b>

*Sumber: UPT Puskesmas Batang Gansal*

**Tabel 4.15**  
**Jumlah Kematian Warga Menurut Kondisi**  
**Menurut Desa/Kelurahan di Kecamatan Batang Gansal, 2018**

Desa/Kelurahan	Semua Umur	Balita	Ibu Hamil, Melahirkan, Nifas
(1)	(2)	(3)	(4)
1. Siambul	-	-	-
2. Rantau Langsung	-	-	-
3. Sungai Akar	-	-	-
4. Usul	-	-	1
5. Seberida	-	-	-
6. Talang Lakat	-	-	-
7. Belimbing	-	-	-
8. Ringin	-	-	-
9. Penyaguan	-	-	-
10. Danau Rambai	-	-	-
<b>Jumlah</b>	-	-	<b>1</b>

Sumber: UPT Puskesmas Batang Gansal

**Tabel 4.16**  
**Jumlah Surat Miskin/SKTM Yang Dikeluarkan**  
**Menurut Desa/Kelurahan di Kecamatan Batang Gansal, 2018**

Desa/Kelurahan	Jumlah Surat Miskin/SKTM
(1)	(2)
1. Siambul	43
2. Rantau Langsat	-
3. Sungai Akar	50
4. Usul	-
5. Seberida	-
6. Talang Lakat	-
7. Belimbing	-
8. Ringin	15
9. Penyaguan	-
10. Danau Rambai	3
<b>Jumlah</b>	<b>111</b>

*Sumber: Kantor Desa/Kelurahan*



# BAB 5

# Sosial Budaya



## SOSIAL BUDAYA

Di Kecamatan Batang Gansal toleransi hidup beragama berjalan dengan sangat baik. Indikator tersebut dapat dilihat dari banyaknya pembangunan sarana peribadatan di Kecamatan Batang Gansal, tercatat terdapat 33 masjid, 48 surau/langgar dan 46 gereja. Ini merupakan bukti bahwa kepedulian masyarakat terhadap kehidupan beragama sangat kuat, selain dari itu pembangunan sarana ibadah terutama masjid dan surau/langgar merupakan hasil swadaya masyarakat.

Meskipun adanya keberagaman agama dengan mayoritas beragama Islam namun tidak mengurangi nilai-nilai toleransi antar umat beragama. Demikian juga dengan pemeluk agama lain yang secara jumlah merupakan minoritas tapi tidak ada perlakuan diskriminatif terhadap pemeluk agama minoritas.

Sementara itu, data yang dikumpulkan dari tiap desa di Kecamatan Batang Gansal menunjukkan bahwa masalah penyandang cacat harus menjadi perhatian pemerintah setempat. Tercatat ada sebanyak 48 penyandang cacat di kecamatan Batang Gansal pada tahun 2018, dengan rincian 2 orang tuna netra (buta), 11 orang tuna rungu wicara (bisu tuli), 14 orang tuna wicara (bisu), 7 orang tuna daksa (cacat tubuh), dan 14 orang tuna grahita (cacat mental).

**Tabel 5.1**  
**Jumlah Tempat Ibadah**  
**Menurut Desa/Kelurahan di Kecamatan Batang Gansal, 2018**

Desa/Kelurahan	Masjid	Mushola/ Surau/ Langgar	Gereja	Vihara/ Klenteng
(1)	(2)	(3)	(4)	(5)
1. Siambul	2	6	5	-
2. Rantau Langsung	3	3	1	-
3. Sungai Akar	6	2	12	-
4. Usul	2	3	-	-
5. Seberida	3	15	1	-
6. Talang Lakat	1	2	17	-
7. Belimbing	5	8	1	-
8. Ringin	4	3	-	-
9. Penyaguan	2	4	3	-
10. Danau Rambai	5	2	6	-
<b>Jumlah</b>	<b>33</b>	<b>48</b>	<b>46</b>	<b>-</b>

Sumber: Kantor Desa/Kelurahan

**Tabel 5.2**  
**Keberadaan Majelis Ta'lim dan Persatuan Kematian**  
**Menurut Desa/Kelurahan di Kecamatan Batang Gansal, 2018**

Desa/Kelurahan	Majelis Ta'lim	Persatuan Kematian
(1)	(2)	(3)
1. Siambul	Ada	Ada
2. Rantau Langsat	Ada	Ada
3. Sungai Akar	Ada	Ada
4. Usul	Ada	Ada
5. Seberida	Ada	Ada
6. Talang Lakat	Ada	Ada
7. Belimbing	Ada	Ada
8. Ringin	Ada	Ada
9. Penyaguan	Ada	Ada
10. Danau Rambai	Ada	Ada

*Sumber: Kantor Urusan Agama Kecamatan Batang Gansal*

**Tabel 5.3**  
**Banyaknya Pernikahan Yang Terdaftar di KUA**  
**Menurut Desa/Kelurahan di Kecamatan Batang Gansal, 2018**

Desa/Kelurahan	Jumlah Pernikahan
(1)	(2)
1. Siambul	4
2. Rantau Langsung	3
3. Sungai Akar	27
4. Usul	6
5. Seberida	36
6. Talang Lakat	7
7. Belimbing	25
8. Ringin	16
9. Penyaguan	2
10. Danau Rambai	23
<b>Jumlah</b>	<b>149</b>

*Sumber: Kantor Urusan Agama Kecamatan Batang Gansal*

**Tabel 5.4**  
**Jumlah Jemaah Haji Yang Berangkat dan Kembali**  
**Menurut Desa/Kelurahan di Kecamatan Batang Gansal, 2018**

Desa/Kelurahan	Jumlah Berangkat			Wafat	Kembali
	Laki-laki	Perempuan	Jumlah		
(1)	(2)	(3)	(4)	(5)	(6)
1. Siambul	-	-	-	-	-
2. Rantau Langsung	-	-	-	-	-
3. Sungai Akar	1	1	2	-	2
4. Usul	-	-	-	-	-
5. Seberida	1	2	3	-	3
6. Talang Lakat	-	-	-	-	-
7. Belimbing	1	-	1	-	1
8. Ringin	-	-	-	-	-
9. Penyaguan	-	-	-	-	-
10. Danau Rambai	-	-	-	-	-
<b>Jumlah</b>	<b>3</b>	<b>3</b>	<b>6</b>	<b>-</b>	<b>6</b>

Sumber: Kantor Urusan Agama Kecamatan Batang Gansal

**Tabel 5.5**  
**Jumlah Muaf Menurut Jenis Kelamin dan Agama Sebelumnya**  
**Menurut Desa/Kelurahan di Kecamatan Batang Gansal, 2018**

Desa/Kelurahan	Muaf		Agama Sebelumnya		
	Laki-laki	Perempuan	Kristen	Katolik	Lainnya
(1)	(2)	(3)	(4)	(5)	(6)
1. Siambul	-	1	-	-	1
2. Rantau Langsung	-	-	-	-	-
3. Sungai Akar	-	-	-	-	-
4. Usul	1	-	-	-	1
5. Seberida	1	-	1	-	-
6. Talang Lakat	1	-	-	-	1
7. Belimbing	2	-	1	-	1
8. Ringin	-	2	1	-	1
9. Penyaguan	-	-	-	-	-
10. Danau Rambai	-	1	1	-	-
<b>Jumlah</b>	<b>5</b>	<b>4</b>	<b>4</b>	<b>-</b>	<b>5</b>

Sumber: Kantor Urusan Agama Kecamatan Batang Gansal

**Tabel 5.6**  
**Jumlah Hewan Qurban yang Dipotong**  
**Menurut Desa/Kelurahan di Kecamatan Rengat Barat, 2018**

Desa/Kelurahan	Sapi	Kerbau	Kambing	Jumlah
(1)	(2)	(3)	(4)	(5)
1. Siambul	2	-	2	4
2. Rantau Langsat	1	-	2	3
3. Sungai Akar	8	-	12	20
4. Usul	2	-	5	7
5. Seberida	6	-	7	13
6. Talang Lakat	2	-	2	4
7. Belimbing	5	-	6	11
8. Ringin	2	-	3	5
9. Penyaguan	3	-	1	4
10. Danau Rambai	5	-	6	11
<b>Jumlah</b>	<b>36</b>	<b>-</b>	<b>46</b>	<b>82</b>

*Sumber: Kantor Urusan Agama Kecamatan Batang Gansal*



**Tabel 5.7**  
**Keberadaan Organisasi Masyarakat**  
**Menurut Desa/Kelurahan di Kecamatan Batang Gansal, 2018**

Desa/Kelurahan	Karang Taruna	PKK
(1)	(3)	(4)
1. Siambul	Ada	Ada
2. Rantau Langsat	Ada	Ada
3. Sungai Akar	Ada	Ada
4. Usul	Ada	Ada
5. Seberida	Ada	Ada
6. Talang Lakat	Ada	Ada
7. Belimbing	Ada	Ada
8. Ringin	Ada	Ada
9. Penyaguan	Ada	Ada
10. Danau Rambai	Ada	Ada

*Sumber: Kantor Desa/Kelurahan Kecamatan Batang Gansal*

**Tabel 5.8**  
**Keberadaan Kegiatan Masyarakat**  
**Menurut Desa/Kelurahan di Kecamatan Batang Gansal, 2018**

Desa/Kelurahan	Arisan	Gotong Royong	Pengumpulan Zakat/Infak & Sedekah
(1)	(2)	(3)	(4)
1. Siambul	Ada	Ada	Ada
2. Rantau Langsung	Ada	Ada	Ada
3. Sungai Akar	Ada	Ada	Ada
4. Usul	Ada	Ada	Ada
5. Seberida	Ada	Ada	Ada
6. Talang Lakat	Ada	Ada	Ada
7. Belimbing	Ada	Ada	Ada
8. Ringin	Ada	Ada	Ada
9. Penyaguan	Ada	Ada	Ada
10. Danau Rambai	Ada	Ada	Ada

*Sumber: Kantor Desa/Kelurahan Kecamatan Batang Gansal*

**Tabel 5.9**  
**Keberadaan Kegiatan/Organisasi Sosial Petani**  
**Menurut Desa/Kelurahan di Kecamatan Batang Gansal, 2018**

Desa/Kelurahan	KTNA	Penyuluh Pertanian	Kelompok Ternak
(1)	(2)	(3)	(4)
1. Siambul	-	Ada	Ada
2. Rantau Langsung	-	Ada	-
3. Sungai Akar	-	Ada	Ada
4. Usul	-	Ada	Ada
5. Seberida	-	Ada	-
6. Talang Lakat	-	Ada	-
7. Belimbing	-	Ada	Ada
8. Ringin	-	Ada	-
9. Penyaguan	-	Ada	-
10. Danau Rambai	-	Ada	Ada

*Sumber: Kantor Desa/Kelurahan Kecamatan Batang Gansal*

**Tabel 5.10**  
**Jumlah Tempat Hiburan**  
**Menurut Desa/Kelurahan di Kecamatan Batang Gansal, 2018**

Desa/Kelurahan	Sarana Hiburan		
	Rental VCD/DVD	Rental Play Station	Rumah Bilyar
(1)	(2)	(3)	(4)
1. Siambul	-	-	-
2. Rantau Langsat	-	-	-
3. Sungai Akar	-	-	-
4. Usul	-	-	-
5. Seberida	-	-	-
6. Talang Lakat	-	-	-
7. Belimbing	-	-	-
8. Ringin	-	-	-
9. Penyaguan	-	-	-
10. Danau Rambai	-	-	-
<b>Jumlah</b>	-	-	-

*Sumber: Kantor Desa/Kelurahan*

**Tabel 5.11**  
**Jumlah Group Kesenian Masyarakat**  
**Menurut Desa/Kelurahan di Kecamatan Batang Gansal, 2018**

Desa/Kelurahan	Grup Kesenian		
	Rebana	Organ Tunggal	Lainnya
(1)	(2)	(3)	(4)
1. Siambul	4	-	3
2. Rantau Langsung	1	-	-
3. Sungai Akar	4	3	-
4. Usul	3	-	2
5. Seberida	4	1	-
6. Talang Lakat	3	-	-
7. Belimbing	6	4	-
8. Ringin	3	2	-
9. Penyaguan	2	1	-
10. Danau Rambai	4	1	-
<b>Jumlah</b>	<b>34</b>	<b>12</b>	<b>5</b>

*Sumber: Kantor Desa/Kelurahan*

**Tabel 5.12**  
**Jumlah Sarana Lapangan Olahraga**  
**Menurut Desa/Kelurahan di Kecamatan Batang Gansal, 2018**

Desa/Kelurahan	Sepak Bola	Bola Voli	Bulu Tangkis
(1)	(2)	(3)	(4)
1. Siambul	1	5	4
2. Rantau Langsung	-	6	-
3. Sungai Akar	2	5	3
4. Usul	1	7	4
5. Seberida	1	4	3
6. Talang Lakat	-	1	-
7. Belimbing	1	7	4
8. Ringin	2	3	1
9. Penyaguan	1	2	2
10. Danau Rambai	1	3	2
<b>Jumlah</b>	<b>10</b>	<b>43</b>	<b>23</b>

*Sumber: Kantor Desa/Kelurahan*

**Tabel 5.13**  
**Jumlah Penyandang Cacat**  
**Menurut Desa/Kelurahan di Kecamatan Batang Gansal, 2018**

Desa/Kelurahan	Tuna Netra	Tuna Rungu Wicara	Tuna Wicara	Tuna Daksa	Tuna Grahita
(1)	(2)	(3)	(4)	(5)	(6)
1. Siambul	-	2	2	2	3
2. Rantau Langsat	-	2	-	1	-
3. Sungai Akar	1	2	-	1	-
4. Usul	-	2	1	1	7
5. Seberida	-	1	-	2	2
6. Talang Lakat	1	-	7	-	-
7. Belimbing	-	-	-	-	-
8. Ringin	-	-	-	-	-
9. Penyaguan	-	-	-	-	-
10. Danau Rambai	-	2	4	-	2
<b>Jumlah</b>	<b>2</b>	<b>11</b>	<b>14</b>	<b>7</b>	<b>14</b>

Sumber: Kantor Desa/Kelurahan

# BAB 6

# Pertanian & Perternakan





## PERTANIAN DAN PETERNAKAN

Pada sektor pertanian, di Kecamatan Batang Gansal didominasi oleh tanaman perkebunan yakni karet dan kelapa sawit. Untuk tanaman pangan, hanya sedikit masyarakat Batang Gansal yang mengusahakannya. Dilihat dari luas lahan berdasarkan struktur penggunaan oleh masyarakat, terlihat bahwa lahan yang ada di wilayah ini sebagian besar merupakan lahan pertanian bukan sawah sebesar 24.555 Ha sedangkan lahan non pertanian seluas 1.233 Ha.

Untuk tanaman palawija yang paling banyak diusahakan adalah tanaman jagung yaitu seluas 258 Ha. Tanaman ini paling banyak diusahakan oleh masyarakat Desa Penyaguan. Dilihat dari populasi sayur-sayuran dan buah-buahan yang ditanam oleh masyarakat Kecamatan Batang Gansal, terlihat bahwa tanaman cabai merupakan tanaman yang paling banyak ditanam masyarakat yaitu seluas 27 Ha. Sedangkan pohon durian yang paling banyak populasinya, yaitu mencapai 9.388 pohon. Tanaman durian tersebut diusahakan oleh masyarakat Desa Siambul, Rantau Langsat, Usul, Seberida, Belimbing, dan Penyaguan.

**Tabel 6.1**  
**Luas Lahan Menurut Struktur Penggunaan oleh Masyarakat (Ha)**  
**Menurut Desa/Kelurahan di Kecamatan Batang Gansal, 2018**

Desa/Kelurahan	Penggunaan Lahan		
	Pertanian Sawah	Pertanian Bukan Sawah	Non Pertanian
(1)	(2)	(3)	(4)
1. Siambul	-	1 582	66
2. Rantau Langsung	-	305	15
3. Sungai Akar	-	3 384	342
4. Usul	-	2 886	78
5. Seberida	-	373	63
6. Talang Lakat	-	117	25
7. Belimbing	-	5 032	186
8. Ringin	-	3 810	142
9. Penyaguan	-	3 000	62
10. Danau Rambai	-	4 066	254
<b>Jumlah</b>	<b>-</b>	<b>24 555</b>	<b>1 233</b>

*Sumber: UPT Pertanian Kecamatan Batang Gansal*

**Tabel 6.2**  
**Luas Lahan Pertanian Sawah Menurut Jenis Pengairan (Ha)**  
**Menurut Desa/Kelurahan di Kecamatan Batang Gansal, 2018**

Desa/Kelurahan	Lahan Pertanian Sawah		
	Berpengairan Teknis	Berpengairan Non Teknis	Tidak Berpengairan
(1)	(2)	(3)	(4)
1. Siambul	-	-	-
2. Rantau Langsung	-	-	-
3. Sungai Akar	-	-	-
4. Usul	-	-	-
5. Seberida	-	-	-
6. Talang Lakat	-	-	-
7. Belimbing	-	-	-
8. Ringin	-	-	-
9. Penyaguan	-	-	-
10. Danau Rambai	-	-	-
<b>Jumlah</b>	-	-	-

Sumber: UPT Pertanian Kecamatan Batang Gansal

**Tabel 6.3**  
**Luas Tanaman Palawija (Ha)**  
**Menurut Desa/Kelurahan di Kecamatan Batang Gansal, 2018**

Desa/Kelurahan	Jagung	Ubi Rambat	Kacang Tanah	Kedelai	Ubi Kayu
(1)	(2)	(3)	(4)	(5)	(6)
1. Siambul	2	-	-	-	3
2. Rantau Langsat	4	3	2	-	2
3. Sungai Akar	4	1	1	-	2
4. Usul	-	-	-	-	3
5. Seberida	4	2	1	3	2
6. Talang Lakat	3	1	1	-	2
7. Belimbing	13	6	-	-	5
8. Ringin	3	-	-	-	-
9. Penyaguan	210	6	5	2	5
10. Danau Rambai	15	-	-	-	-
<b>Jumlah</b>	<b>258</b>	<b>19</b>	<b>10</b>	<b>5</b>	<b>24</b>

Sumber: UPT Pertanian Kecamatan Batang Gansal

**Tabel 6.4**  
**Luas Tanaman Sayur-sayuran (Ha)**  
**Menurut Desa/Kelurahan di Kecamatan Batang Gansal, 2018**

Desa/Kelurahan	Kacang Panjang	Bayam	Mentimun	Terung	Cabe
(1)	(2)	(3)	(4)	(5)	(6)
1. Siambul	-	-	-	-	-
2. Rantau Langsat	1	1	-	-	2
3. Sungai Akar	2	2	3	-	2
4. Usul	-	-	-	-	1
5. Seberida	3	2	2	-	2
6. Talang Lakat	2	2	3	-	2
7. Belimbing	7	8	8	-	6
8. Ringin	2	2	3	-	2
9. Penyaguan	8	6	5	-	9
10. Danau Rambai	-	-	-	-	1
<b>Jumlah</b>	<b>25</b>	<b>23</b>	<b>24</b>	<b>-</b>	<b>27</b>

Sumber: UPT Pertanian Kecamatan Batang Gansal

**Tabel 6.5**  
**Luas Tanaman Buah-buahan (Pohon)**  
**Menurut Desa/Kelurahan di Kecamatan Batang Gansal, 2018**

Desa/Kelurahan	Pisang	Rambutan	Durian	Jeruk
(1)	(2)	(3)	(4)	(5)
1. Siambul	-	9	2 000	-
2. Rantau Langsung	325	1 622	2 616	-
3. Sungai Akar	2	11	-	2
4. Usul	8	203	1 703	-
5. Seberida	239	11	1 763	523
6. Talang Lakat	2	-	-	2
7. Belimbing	33	303	1 003	5
8. Ringin	2	-	-	2
9. Penyaguan	18	203	303	5
10. Danau Rambai	10	-	-	-
<b>Jumlah</b>	<b>639</b>	<b>2 362</b>	<b>9 388</b>	<b>539</b>

*Sumber: UPT Pertanian Kecamatan Batang Gansal*

# BAB 7

# Perdagangan, Penggalian & Usaha Jasa



## PERDAGANGAN, PENGGALIAN, DAN USAHA JASA

Suatu daerah biasanya akan lebih maju perekonomiannya apabila semakin banyak tersedia fasilitas pemasaran seperti pasar, pertokoan, kios, dan sejenisnya. Tempat-tempat ini merupakan unsur penting dalam menunjang pemenuhan kebutuhan hidup masyarakat. Di Kecamatan Batang Gansal tercatat ada 5 pasar yang menjual beragam kebutuhan masyarakat. Pasar-pasar tersebut merupakan tempat utama bagi masyarakat untuk mendapatkan beragam kebutuhan pokok. Untuk usaha penggalian terdapat 11 penggalian pasir, 6 penggalian kerikil dan 1 penggalian tanah. Sedangkan disektor usaha jasa, dari bermacam-macam usaha jasa yang ada, usaha jasa terbanyak di kecamatan Batang Gansal adalah usaha bengkel mobil dan sepeda motor sebanyak 82 unit.



**Tabel 7.1**  
**Jumlah Sarana Pasar dan Pertokoan**  
**Menurut Desa/Kelurahan di Kecamatan Batang Gansal, 2018**

Desa/Kelurahan	Pasar	Toko/ Kios/ Warung Kelontong	Kedai/ Rumah Makan	Hotel/ Penginapan
(1)	(2)	(3)	(4)	(5)
1. Siambul	-	17	-	-
2. Rantau Langsat	-	10	-	-
3. Sungai Akar	1	100	18	-
4. Usul	-	11	-	-
5. Seberida	1	120	22	1
6. Talang Lakat	-	40	12	-
7. Belimbing	-	30	4	-
8. Ringin	-	15	3	-
9. Penyaguan	1	10	3	-
10. Danau Rambai	2	150	15	-
<b>Jumlah</b>	<b>5</b>	<b>503</b>	<b>77</b>	<b>1</b>

Sumber: Kantor Desa/Kelurahan

**Tabel 7.3**  
**Jumlah Lokasi Usaha Penggalian dan Pertambangan**  
**Menurut Desa/Kelurahan di Kecamatan Batang Gansal, 2018**

Desa/Kelurahan	Pasir	Kerikil	Tanah
(1)	(2)	(3)	(4)
1. Siambul	-	-	-
2. Rantau Langsung	-	-	-
3. Sungai Akar	1	-	-
4. Usul	5	-	-
5. Seberida	1	1	1
6. Talang Lakat	-	-	-
7. Belimbing	3	4	-
8. Ringin	-	-	-
9. Penyaguan	-	-	-
10. Danau Rambai	1	1	-
<b>Jumlah</b>	<b>11</b>	<b>6</b>	<b>1</b>

*Sumber: Kantor Desa/Kelurahan*

**Tabel 7.3**  
**Jumlah Usaha Masyarakat di Sektor Jasa**  
**Menurut Desa/Kelurahan di Kecamatan Batang Gansal, 2018**

Desa/Kelurahan	Pangkas Rambut	Tukang Jahit	Salon Kecantikan
(1)	(2)	(3)	(4)
1. Siambul	-	2	-
2. Rantau Langsung	-	-	-
3. Sungai Akar	2	4	1
4. Usul	-	1	-
5. Seberida	9	7	3
6. Talang Lakat	5	5	2
7. Belimbing	2	4	1
8. Ringin	-	2	2
9. Penyaguan	2	3	1
10. Danau Rambai	3	5	3
<b>Jumlah</b>	<b>23</b>	<b>33</b>	<b>13</b>

*Sumber: Kantor Desa/Kelurahan*

**Tabel 7.4**  
**Jumlah Usaha Perbengkelan dan Perbaikan**  
**Menurut Desa/Kelurahan di Kecamatan Batang Gansal, 2018**

Desa/Kelurahan	Bengkel Mobil dan Sepeda Motor	Cuci Kendaraan	Pijat/Urut
(1)	(2)	(3)	(4)
1. Siambul	3	2	2
2. Rantau Langsung	2	-	-
3. Sungai Akar	10	7	-
4. Usul	2	1	-
5. Seberida	32	10	3
6. Talang Lakat	5	4	2
7. Belimbing	8	2	-
8. Ringin	4	3	-
9. Penyaguan	4	3	4
10. Danau Rambai	12	7	5
<b>Jumlah</b>	<b>82</b>	<b>39</b>	<b>16</b>

*Sumber: Kantor Desa/Kelurahan*

# BAB 8

# Transportasi & Komunikasi



## TRANSPORTASI DAN KOMUNIKASI

Sarana dan prasarana transportasi maupun komunikasi sangat mendukung terhadap kelancaran pembangunan di suatu daerah. Pada umumnya daerah dengan letak geografis sulit dijangkau, alat transportasi dan komunikasi kurang memadai cenderung tertinggal dari daerah-daerah lainnya. Di kecamatan Batang Gansal pada umumnya alat transportasi yang paling banyak digunakan adalah kendaraan bermotor roda dua.

Di sektor telekomunikasi, penduduk yang memiliki telpon/ponsel maupun alat komunikasi lain bukanlah sesuatu yang asing lagi. Hal ini terlihat dengan telah banyaknya masyarakat yang memiliki alat komunikasi tersebut.

**Tabel 8.1**  
**Panjang Jalan Menurut Kondisi Jalan (KM)**  
**Menurut Desa/Kelurahan di Kecamatan Batang Gansal, 2018**

Desa/Kelurahan	Jalan Aspal	Jalan Semenisasi	Jalan Diperkeras	Jalan Tanah
(1)	(2)	(3)	(4)	(5)
1. Siambul	-	15	36	42
2. Rantau Langsung	-	4	7	10
3. Sungai Akar	7	10	20	30
4. Usul	3	1	12	3
5. Seberida	7	2	2	4
6. Talang Lakat	6	1	4	-
7. Belimbing	-	-	25	15
8. Ringin	3	1	4	10
9. Penyaguan	-	2	3	-
10. Danau Rambai	12	2	10	10
<b>Jumlah</b>	<b>38</b>	<b>38</b>	<b>123</b>	<b>124</b>

Sumber: Kantor Desa/Kelurahan

**Tabel 8.2**  
**Jumlah Jembatan Pada Jalan Utama Menurut Jenis Jembatan**  
**Menurut Desa/Kelurahan di Kecamatan Batang Gansal, 2018**

Desa/Kelurahan	Jenis Jembatan			Jumlah
	Beton	Kayu	Box Culvert	
(1)	(2)	(3)	(4)	(5)
1. Siambul	8	3	15	26
2. Rantau Langsung	-	1	1	2
3. Sungai Akar	5	-	5	10
4. Usul	1	3	7	11
5. Seberida	1	2	4	7
6. Talang Lakat	4	-	-	4
7. Belimbing	-	4	12	16
8. Ringin	1	-	5	6
9. Penyaguan	1	1	7	9
10. Danau Rambai	3	-	11	14
<b>Jumlah</b>	<b>24</b>	<b>14</b>	<b>67</b>	<b>105</b>

*Sumber: Kantor Desa/Kelurahan*



**Tabel 8.3**  
**Jumlah Sarana Angkutan Perairan**  
**Menurut Desa/Kelurahan di Kecamatan Batang Gansal, 2018**

Desa/Kelurahan	Kapal Motor	Perahu Motor	Perahu Dayung
(1)	(2)	(3)	(4)
1. Siambul	-	-	-
2. Rantau Langsat	-	20	30
3. Sungai Akar	-	-	-
4. Usul	-	-	-
5. Seberida	-	-	-
6. Talang Lakat	-	-	-
7. Belimbing	-	-	6
8. Ringin	-	-	-
9. Penyaguan	-	-	5
10. Danau Rambai	-	-	-
<b>Jumlah</b>	-	<b>20</b>	<b>41</b>

*Sumber: Kantor Desa/Kelurahan*

**Tabel 8.4**  
**Keberadaan Base Transceiver Station (BTS) dan Sinyal Ponsel**  
**Menurut Desa/Kelurahan di Kecamatan Batang Gansal, 2018**

Desa/Kelurahan	Keberadaan BTS	Kekuatan Sinyal		
		Telkomsel	XL	Indosat
(1)	(2)	(3)	(4)	(5)
1. Siambul	Ada	Ada	Ada	-
2. Rantau Langsat	-	Ada	-	-
3. Sungai Akar	Ada	Ada	Ada	Ada
4. Usul	-	Ada	Ada	Ada
5. Seberida	Ada	Ada	Ada	Ada
6. Talang Lakat	Ada	Ada	Ada	Ada
7. Belimbing	-	Ada	Ada	Ada
8. Ringin	Ada	Ada	Ada	Ada
9. Penyaguan	Ada	Ada	Ada	Ada
10. Danau Rambai	Ada	Ada	Ada	Ada

*Sumber: Kantor Desa/Kelurahan*

# DATA

MENCERDASKAN BANGSA

*Enlighten The Nation*



**BADAN PUSAT STATISTIK  
KABUPATEN INDRAGIRI HULU**  
*BPS-Statistics of Indragiri Hulu Regency*  
Jl. Batu Canai Pematang Reba 29315  
Telp. (0769) 341285  
Homepage: <https://inhukab.bps.go.id/>