

PROFIL KEPENDUDUKAN KOTA SEMARANG

2015



**BADAN PUSAT STATISTIK
KOTA SEMARANG**

**Profil Kependudukan Kota Semarang
2015**

ISSN : -

No. Publikasi :

Katalog : 2101012.3374

Ukuran Buku : 21 cm x 29,7 cm

Jumlah Halaman : xii + 72 halaman

Naskah/Manuscript:

Seksi Statistik Sosial

Badan Pusat Statistik Kota Semarang

Gambar Kover oleh/Cover Designed by:

Seksi Integrasi Pengolahan dan Diseminasi Statistik (IPDS)

Badan Pusat Statistik Kota Semarang

Ilustrasi Kover : -

Diterbitkan oleh :

© BPS Kota Semarang

Dilarang mengumumkan, mendistribusikan, mengomunikasikan, dan/atau menggandakan sebagian atau seluruh isi buku ini untuk tujuan komersial tanpa izin tertulis dari Badan Pusat Statistik

KATA PENGANTAR

Dalam pelaksanaan pembangunan, penduduk merupakan faktor yang sangat dominan karena penduduk tidak saja menjadi pelaksana tetapi juga menjadi sasaran dari pembangunan. Oleh karena itu untuk menunjang keberhasilan pembangunan perkembangan penduduk perlu diarahkan sehingga mempunyai ciri-ciri atau karakteristik yang menguntungkan pembangunan.

Publikasi Profil Kependudukan Kota Semarang Tahun 2015 ini menyajikan gambaran penduduk Kota Semarang, yang meliputi jumlah, komposisi dan pertumbuhan penduduk, kelahiran, kematian serta perpindahan penduduk. Sumber data yang digunakan adalah Laporan Penduduk Bulanan dan Triwulanan dari setiap Kecamatan.

Kepada semua pihak yang telah membantu hingga terwujudnya publikasi ini diucapkan banyak terima kasih. Kritik dan saran dari pemakai data sangat kami harapkan demi kesempurnaan publikasi yang akan datang.

Akhirnya kami berharap bahwa buku ini bermanfaat sebagai salah satu acuan dalam menentukan skala prioritas perencanaan program-program pembangunan.

BAPPEDA KOTA SEMARANG
K e p a l a,

Ir. BAMBANG HARYONO
Pembina Utama Muda
NIP. 19580410.1986031.010

BADAN PUSAT STATISTIK
KOTA SEMARANG
K e p a l a,

ENDANG RETNO SRI S, S.Si
Pembina Tk.I
NIP. 19641023.198802.2.001

DAFTAR ISI

	<u>halaman</u>
Kata Pengantar	i
Daftar Isi	ii – iii
Sumber dan Definisi	iv - vi
Ulasan Singkat	vii - xii

Daftar Tabel :

Tabel. 1 – 1.01 Luas wilayah, Status Daerah dan Jumlah Keluarga/Rumahtangga Menurut Kewarganegaraan Tahun 2015 (per kecamatan).....	1
Tabel . 1.02 – 1.16 Luas wilayah, Status Daerah dan Jumlah Keluarga/Rumahtangga Menurut Kewarganegaraan Tahun 2015 (per kelurahan tiap kecamatan)	2 - 9
Tabel 2 – 2.01 Jumlah Penduduk menurut Kewarganegaraan dan Jenis Kelamin Tahun 2015 (per kecamatan)	10
Tabel. 2.02 – 2.16 Jumlah Penduduk menurut Kewarganegaraan dan Jenis Kelamin Tahun 2015 (per kelurahan tiap kecamatan).....	11 - 18
Tabel 3 – 3.01 Jumlah kelahiran dan Kematian menurut Jenis Kelamin Tahun 2015 (per kecamatan).....	19
Tabel. 3.02 – 3.16 Jumlah kelahiran dan Kematian menurut Jenis Kelamin Tahun 2015 (per kelurahan tiap kecamatan)	20 - 27
Tabel 4 – 4.01 Jumlah Pendatang dan Yang Pindah menurut Jenis Kelamin Tahun 2015 (per kecamatan).....	28
Tabel. 4.02 – 4.16 Jumlah Pendatang dan Yang Pindah menurut Jenis Kelamin Tahun 2015 (per kelurahan tiap kecamatan).....	29 - 36

Tabel 5-5.01	Jumlah Penduduk Pertengahan Tahun menurut Kewarganegaraan dan Jenis Kelamin Tahun 2015 (per kecamatan).....	37
Tabel.	Jumlah Penduduk Pertengahan Tahun menurut Kewarganegaraan dan Jenis Kelamin Tahun 2015 (per kecamatan).....	38 - 45
Tabel 6-6.01	Kepadatan dan Pertumbuhan Penduduk, rata-rata Anggota Keluarga dan Rasio Jenis Kelamin Tahun 2015 (per kecamatan)..	46
Tabel.	Kepadatan dan Pertumbuhan Penduduk, rata-rata Anggota Keluarga dan Rasio Jenis Kelamin Tahun 2015 (per kecamatan)..	47 - 54
Tabel 7-7.01	CBR, CDR, Tingkat Migrasi Masuk dan Migrasi Keluar Tahun 2015 (per kecamatan).....	55
Tabel.	CBR, CDR, Tingkat Migrasi Masuk dan Migrasi Keluar Tahun 2015 (per kelurahan tiap kecamatan).....	56 – 63

<http://semarangkota.bps.go.id>

SUMBER DAN DEFINISI

Pertumbuhan penduduk merupakan keseimbangan yang dinamis antara kekuatan-kekuatan yang menambah dan kekuatan-kekuatan yang mengurangi jumlah penduduk. Secara terus menerus, jumlah penduduk akan dipengaruhi oleh jumlah bayi yang lahir (menambah jumlah penduduk) dan secara bersamaan pula akan dikurangi oleh jumlah kematian yang terjadi pada semua golongan umur. Sementara itu, faktor migrasi juga memiliki peranan, dimana 'imigran' (pendatang) akan menambah dan 'emigran' akan mengurangi jumlah penduduk.

Dapat disimpulkan, bahwa jumlah dan pertumbuhan penduduk dipengaruhi oleh 4 komponen, yaitu: *fertilitas* (kelahiran), *mortalitas* (kematian), *in-migration* (migrasi masuk) dan *out-migration* (migrasi keluar). Selisih antara kelahiran dan kematian disebut *reproductive change* (perubahan reproduksi) atau *natural increase* (pertumbuhan alamiah). Sedangkan selisih antara *in-migration* dan *out-migration* disebut *net-migration* atau migrasi neto. Sehingga, jumlah dan pertumbuhan penduduk hanya dipengaruhi oleh 2 hal, yaitu melalui perubahan reproduksi atau pertumbuhan alamiah, dan migrasi neto.

Penyusunan Publikasi Profil Penduduk Kota Semarang 2012 menggunakan sumber data registrasi kependudukan bulanan yang dikeluarkan oleh semua Kantor Kecamatan di Kota Semarang. Sementara, konsep dan definisi yang digunakan dalam penyusunan Publikasi Profil Penduduk Kota Semarang 2012 adalah sebagai berikut:

1. Jumlah Penduduk

Jumlah Penduduk pada kurun waktu tertentu dapat diketahui dengan cara sebagai berikut:

$$P_{t+1} = P_t + (B - D) + (M_i - M_o)$$

Dimana, P_t : Jumlah penduduk pada tahun t

B : Jumlah kelahiran dari tahun t ke tahun t+1

D : Jumlah kematian dari tahun t ke tahun t+1

M_i : Jumlah migrasi masuk dari tahun t ke tahun t+1

M_o : Jumlah migrasi keluar dari tahun t ke tahun t+1

2. Laju Pertumbuhan Penduduk

Laju Pertumbuhan Penduduk menunjukkan rata-rata penambahan penduduk per tahun pada periode / waktu tertentu dan biasanya dinyatakan dalam persen. Laju Pertumbuhan Penduduk dapat dihitung dengan menggunakan formula sebagai berikut:

$$r = \left[\left(\frac{P_t}{P_0} \right)^{\frac{1}{n}} - 1 \right] \times 100\%$$

- dimana, r : Laju Pertumbuhan Penduduk pada tahun observasi
 P_t : Jumlah Penduduk pada akhir tahun observasi
 P_0 : Jumlah Penduduk pada awal tahun observasi
 n : Periode waktu dari tahun awal ke tahun akhir observasi

3. Fertilitas (Kelahiran)

Fertilitas adalah hasil reproduksi yang nyata dari seorang atau sekelompok wanita, yang dicerminkan dalam jumlah bayi yang dilahirkan. Ukuran dasar fertilitas yang digunakan dalam publikasi ini adalah Angka Kelahiran Kasar (Crude Birth Rate).

4. Mortalitas (Kematian)

UN (United Nations) dan WHO (World Health Organization) membuat definisi ‘mati’ sebagai berikut: “Mati adalah keadaan menghilangnya semua tanda-tanda kehidupan secara permanen, yang bisa terjadi setiap saat setelah kelahiran hidup.” Pada definisi di atas, terlihat bahwa keadaan “mati” hanya bisa terjadi kalau sudah terjadi kelahiran hidup. Ukuran dasar mortalitas yang digunakan dalam publikasi ini adalah Angka Kematian Kasar (Crude Death Rate).

5. In-Migration (Migrasi Masuk)

Migrasi Masuk dikatakan sebagai masuknya penduduk ke suatu daerah tempat tujuan (area of destination).

6. Out-Migration (Migrasi Keluar)

Migrasi Keluar didefinisikan sebagai perpindahan penduduk keluar dari suatu daerah asal (area of origin).

7. Net-migration (Migrasi Neto)

Migrasi Neto merupakan selisih antara jumlah migrasi masuk dan migrasi keluar. Apabila migrasi yang masuk lebih besar daripada migrasi keluar, maka disebut migrasi neto positif. Sedangkan jika migrasi keluar lebih besar daripada migrasi masuk, disebut migrasi neto negatif.

8. Persebaran Penduduk

Persebaran Penduduk adalah penggolongan tersebarnya penduduk pada suatu daerah menurut keadaan geografis dan keadaan administratif politisnya.

9. Kepadatan Penduduk

Kepadatan Penduduk merupakan perbandingan antara jumlah penduduk di suatu wilayah pada tahun tertentu, dibagi dengan luas wilayahnya. Kepadatan Penduduk (Population Density = PD) dapat diformulasikan sebagai berikut:

$$PD = \frac{P}{W}$$

- dimana, PD : Population Density atau Kepadatan Penduduk
 P : Jumlah Penduduk pada tahun tertentu
 W : Luas wilayah pada tahun tertentu (dalam km^2)

10. Komposisi Penduduk

Komposisi Penduduk adalah pengelompokan penduduk berdasarkan ciri-ciri tertentu. Dalam penyusunan publikasi ini, penduduk dikelompokkan berdasarkan jenis kelamin.

11. Sex Ratio (Rasio Jenis Kelamin)

Rasio Jenis Kelamin menunjukkan perbandingan banyaknya penduduk laki-laki dengan banyaknya penduduk perempuan pada suatu wilayah dan waktu tertentu. Biasanya dinyatakan dalam banyaknya penduduk laki-laki per 100 jumlah penduduk perempuan, dengan rumus sebagai berikut:

$$SR = \frac{L}{P} \times 100$$

dengan, SR : Sex Ratio (Rasio Jenis Kelamin)

L : Jumlah Penduduk Laki-laki

P : Jumlah Penduduk Perempuan

12. Crude Birth Rate (CBR) atau Angka Kelahiran Kasar

Angka Kelahiran Kasar dapat diketahui dengan membandingkan jumlah kelahiran selama 1 tahun dengan jumlah penduduk pada pertengahan tahun. Biasanya dinyatakan dalam banyaknya kelahiran selama 1 tahun per 1000 jumlah penduduk pertengahan tahun.

13. Crude Death Rate (CDR) atau Angka Kematian Kasar

Angka Kematian Kasar merupakan perbandingan antara jumlah kematian selama 1 tahun, dibagi dengan jumlah penduduk pada pertengahan tahun. Biasanya ditunjukkan melalui banyaknya kejadian kematian selama 1 tahun per 1000 jumlah penduduk pada pertengahan tahun.

14. Tingkat Migrasi Masuk

Tingkat Migrasi Masuk menunjukkan banyaknya migran yang masuk ke suatu daerah tempat tujuan dalam waktu satu tahun per 1000 jumlah penduduk pada pertengahan tahun.

15. Tingkat Migrasi Keluar

Tingkat Migrasi Keluar merupakan banyaknya migran yang keluar dari daerah asal dalam waktu satu tahun per 1000 jumlah penduduk pada pertengahan tahun.

16. Tingkat Migrasi Neto

Tingkat Migrasi Neto adalah selisih banyaknya migran masuk dan keluar ke dan dari suatu daerah dalam waktu satu tahun per 1000 jumlah penduduk pada pertengahan tahun.

ULASAN SINGKAT

Pemecahan masalah kependudukan terletak pada pengendalian kuantitas, peningkatan kualitas dan Pengaturan mobilitas penduduk.

Dalam pelaksanaan pembangunan, penduduk merupakan faktor yang sangat dominan, karena penduduk tidak saja menjadi pelaksana tetapi juga menjadi sasaran dari pembangunan itu sendiri. Atas dasar pemikiran ini pembangunan masalah kependudukan diarahkan pada pengendalian kuantitas, peningkatan kualitas dan pengaturan mobilitas penduduk.

Kuantitas penduduk diarahkan pada keserasian, keselarasan dan keseimbangan antara jumlah, struktur dan komposisi, pertumbuhan dan persebaran penduduk yang ideal sesuai dengan daya dukung dan daya tampung serta kondisi perkembangan sosial ekonomi dan budaya. Pengembangan kualitas penduduk yang lebih dikenal dengan istilah Sumber daya Manusia (SDM) dilakukan melalui perbaikan kondisi penduduk dengan pengadaan sarana, fasilitas serta kesempatan untuk memperoleh pendidikan. Sedangkan pengarahannya mobilitas penduduk lebih terfokus pada persebaran penduduk yang optimal atau merata, sehingga memberikan peluang terciptanya sentra-sentra kegiatan ekonomi baru yang pada gilirannya akan meningkatkan kesempatan kerja.

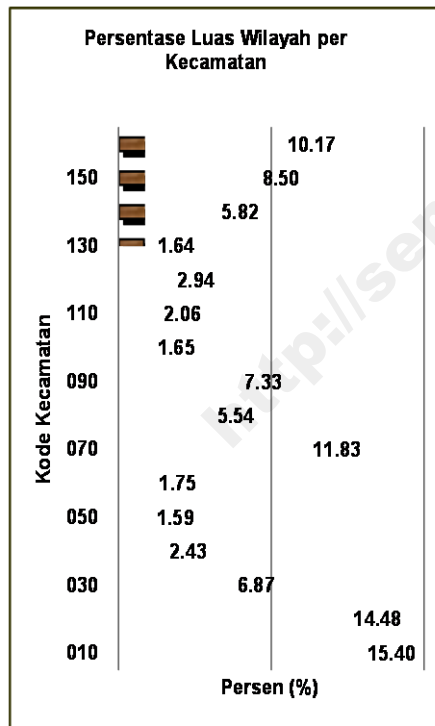

1. Pembagian Wilayah

Kota Semarang berada pada posisi ditengah-tengah pantai utara Pulau Jawa, dibatasi sebelah barat dengan Kabupaten Kendal, sebelah timur dengan Kabupaten Demak, sebelah selatan dengan Kabupaten Semarang dan sebelah utara dibatasi oleh Laut Jawa dengan panjang garis pantai meliputi 13,6 kilometer.

Dengan luas wilayah sebesar 373,70 kilometer persegi Kota Semarang terbagi dalam 16 Kecamatan dan 177 Kelurahan. Dari 16 kecamatan yang ada terdapat 2 kecamatan yang mempunyai wilayah terluas yaitu kecamatan Mijen (57,55 km²) dan kecamatan Gunungpati (54,11 km²). Kedua kecamatan tersebut termasuk dalam daerah "kota atas" yang sebagian besar wilayahnya masih terdapat areal persawahan dan perkebunan. Sedangkan kecamatan yang mempunyai luas terkecil adalah kecamatan Semarang Selatan (5,93 km²) diikuti oleh kecamatan Semarang Tengah (6,14 km²). Kecamatan Semarang Selatan dan Semarang Tengah merupakan daerah pusat kota yang sekaligus sebagai pusat perekonomian/ bisnis Kota Semarang, sehingga sebagian besar dari wilayahnya banyak terdapat bangunan lain

Kawasan Simpang Lima, Kawasan Tugu Muda, Pasar Bulu, Pasar Peterongan, Pasar Johar dan sekitarnya yang dikenal dengan “Kota Lama” Semarang.

2. Jumlah dan Laju Pertumbuhan Penduduk

Jumlah penduduk Kota Semarang pada tahun 2015 sebesar 1.595.187 jiwa. Dengan jumlah sebesar itu Kota Semarang termasuk dalam 5 besar Kabupaten/Kota yang mempunyai jumlah penduduk terbesar di Jawa Tengah.

Tabel a. Jumlah dan Pertumbuhan Penduduk

Tahun	Jumlah Penduduk	Tingkat Pertumbuhan Setahun (%)
2010	1.527.433	1,36
2011	1.544.358	1,11
2013	1.572.105	0,83
2014	1.584.906	0,97
2015	1.595.187	0,59

Perkembangan dan pertumbuhan penduduk selama 6 tahun terakhir menunjukkan kenaikan pada rentang waktu pertumbuhan penduduk yang selalu bernilai positif selama kurun waktu tersebut, namun demikian laju pertumbuhan penduduk dari tahun ke tahun dapat dikatakan semakin melambat dari 1,36 persen pada tahun 2010 menjadi 0,59 persen di tahun 2015. Pertumbuhan penduduk yang terakhir, dimungkinkan memiliki korelasi, baik dengan tingkat kelahiran kasar dan tingkat migrasi masuk yang juga menurun, maupun dengan tingkat migrasi keluar yg nilainya meningkat.

Bila dilihat pertumbuhan penduduk menurut kecamatan pada periode 2010-2015 kondisinya sangat bervariasi. Hal ini terjadi karena dari 16 kecamatan yang ada di Kota Semarang masing-masing mempunyai karakteristik yang berbeda, ada kecamatan yang terletak dipusat kota sehingga pertumbuhannya cenderung kecil bahkan negatif, sebaliknya kecamatan-kecamatan di pinggir kota banyak diantaranya merupakan pengembangan areal perumahan atau pengembangan industri sehingga pertumbuhan penduduknya cukup tinggi.

Yang mempunyai pertumbuhan penduduk tertinggi yaitu Kecamatan Mijen sebesar 3,33 %, kemudian berturut-turut diikuti oleh Kecamatan Genuk (2,44%), Kecamatan Gunung Pati (1,69 %), Kecamatan Tembalang (1,40 %), Kecamatan Ngaliyan (1,31 %) dan Kecamatan Tugu (1,15 %). Kecamatan-kecamatan diatas merupakan daerah pengembangan areal perumahan dan areal industri sehingga

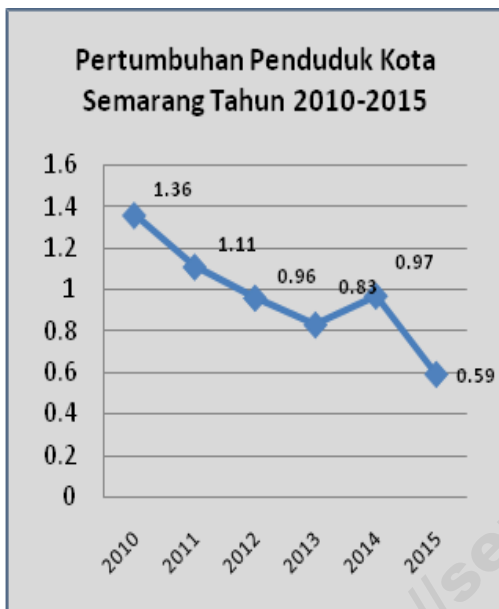

Kecamatan yang mempunyai pertumbuhan penduduk tertinggi adalah Kecamatan Mijen (3,33 %), sedangkan yang mempunyai pertumbuhan penduduk terendah adalah Kecamatan Semarang Timur (-0,88 %)

banyak terjadi arus perpindahan penduduk masuk ke kecamatan-kecamatan tersebut.

Sedangkan kecamatan yang mempunyai pertumbuhan penduduk rendah atau bahkan mempunyai pertumbuhan penduduk negatif diantaranya adalah Kecamatan Semarang Timur (- 0,88 %), Kecamatan Semarang Tengah (- 0,77 %), Kecamatan Candisari (-0.49 %) dan Kecamatan Semarang Selatan (- 0,42 %), Kecamatan Semarang Barat (-0.34 %), Kecamatan Semarang Utara (-0.21 %) . Keenam kecamatan diatas merupakan daerah pusat kota yang daerahnya sudah jenuh artinya tidak ada area untuk pengembangan perumahan, selain itu juga wilayah tersebut sering mengalami banjir, sehingga justru penduduk di daerah tersebut banyak yang pindah mencari rumah didaerah lain.

3. Persebaran dan Kepadatan Penduduk

Penyebaran penduduk yang tidak merata perlu mendapat perhatian karena berkaitan dengan daya dukung lingkungan yang tidak seimbang. Secara geografis wilayah Kota Semarang terbagi menjadi dua yaitu daerah dataran rendah (Kota Bawah) dan daerah perbukitan (Kota Atas). Kota bawah merupakan pusat kegiatan pemerintahan, perdagangan dan industri sedangkan kota atas lebih banyak dimanfaatkan untuk perkebunan, persawahan, hutan . Sedangkan ciri masyarakatnya juga terbagi dua yaitu masyarakat dengan karakteristik perkotaan yang menempati daerah sekitar pusat kota dengan lingkungan pemukiman yang bercirikan perkotaan dan masyarakat dengan karakteristik pedesaan yang menempati daerah perluasan/pinggiran dengan kondisi yang lebih tradisional.

Dengan kondisi seperti diatas maka penyebaran penduduk di Kota Semarang terkonsentrasi di kota bawah sehingga mengakibatkan daya dukung lingkungan menjadi rendah karena kepadatan yang tinggi. Oleh karena itu kebijakan Pemerintah Daerah Kota Semarang diarahkan pada pengembangan daerah kota atas, beberapa hal yang sudah ditempuh selain memindahkan UNNES Semarang ke wilayah Kecamatan Gunungpati beberapa waktu lalu adalah dengan memindahkan Universitas Diponegoro Semarang ke wilayah Kecamatan Tembalang serta pengembangan pemukiman-pemukiman baru di daerah tersebut.

Sebagai salah satu kota metropolitan Semarang boleh dikatakan cukup padat, pada tahun 2015 ini kepadatan penduduknya sebesar 4.269 jiwa per km², sedikit mengalami kenaikan dibandingkan dengan keadaan tahun 2014. Bila dilihat menurut Kecamatan yang mempunyai kepadatan penduduk paling rendah adalah Kecamatan Tugu sebesar

Kecamatan yang paling padat penduduknya adalah Kecamatan Semarang Selatan sebesar 13.431 orang per km², sedangkan yang paling rendah adalah Kecamatan Tugu sebesar 1.005 orang per km².

1.005 jiwa per km² diikuti dengan Kecamatan Mijen (1.067) dan Kecamatan Gunungpati (1.453). Ketiga Kecamatan tersebut dua diantaranya merupakan daerah pertanian/perkebunan dan juga wilayahnya yang tergolong paling luas diantara kecamatan kecamatan lain di Kota Semarang sehingga meski memiliki pertumbuhan penduduknya tergolong tinggi namun tingkat kepadatannya masih relatif rendah., sedangkan Kecamatan Tugu merupakan daerah pengembangan industri sehingga banyak terdapat bangunan-bangunan dan lahan industri yang menyita sebagian besar wilayahnya.

Namun sebaliknya untuk Kecamatan-Kecamatan yang terletak di pusat kota, dimana luas wilayahnya tidak terlalu besar namun jumlah penduduknya banyak kepadatan penduduknya sangat tinggi. Yang paling tinggi kepadatan penduduknya adalah Kecamatan Semarang Selatan (13.431 jiwa/km²) kemudian Kecamatan Candisari (12.119), Kecamatan Gayamsari (12.009), diteruskan dengan Kecamatan Semarang Utara (11.646) dan Kecamatan Semarang Tengah (11.430).

Bila dikaitkan dengan banyaknya keluarga atau rumahtangga, maka bisa dilihat bahwa rata-rata setiap keluarga di Kota Semarang memiliki 3 sampai 4 anggota keluarga, dan kondisi ini terjadi pada hampir seluruh Kecamatan.

4. Komposisi Penduduk

Untuk dapat menggambarkan tentang keadaan penduduk secara khusus bisa dilihat dari komposisinya, salah satunya adalah jumlah penduduk menurut jenis kelamin. Dari 1.595.187 penduduk Kota Semarang pada tahun 2015 terdiri dari 792.886 penduduk laki-laki dan 802.301 penduduk perempuan. Indikator dari variabel jenis kelamin adalah rasio jenis kelamin yang merupakan angka perbandingan antara penduduk laki-laki dan perempuan. Rasio jenis kelamin pada tahun 2015 di Kota Semarang adalah 99 yang berarti jumlah penduduk perempuan 1 persen lebih banyak dibandingkan dengan jumlah penduduk laki-laki. Sedangkan kecamatan yang mempunyai rasio jenis kelamin diatas 100 ada 6 kecamatan, yang paling tinggi adalah kecamatan Tembalang (103), Mijen dan kecamatan Gayamsari dengan rasio 102, yang berarti jumlah penduduk laki-laki lebih banyak daripada jumlah penduduk perempuan.

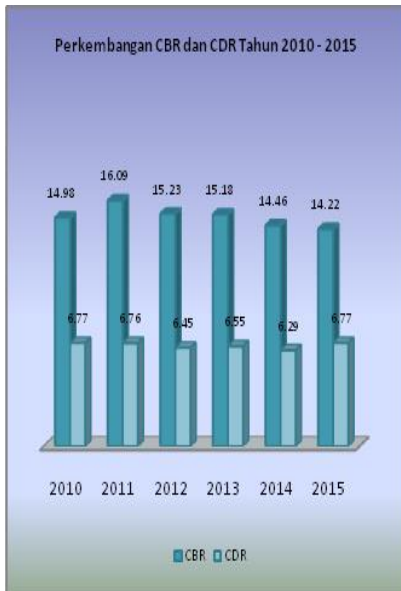

5. Kelahiran, Kematian dan Perpindahan

Potensi permasalahan jumlah penduduk yang besar dipengaruhi oleh tingkat pertumbuhan penduduk yang dimiliki. Bila jumlah penduduk yang besar sedangkan tingkat pertumbuhannya tinggi, maka beban untuk mencukupi kebutuhan pangan, sandang, perumahan, pendidikan, kesehatan dan sebagainya menjadi sangat berat. Tingkat pertumbuhan penduduk dibedakan atas tingkat pertumbuhan alamiah dan tingkat pertumbuhan karena migrasi. Tingkat pertumbuhan alamiah secara sederhana dihitung dengan membandingkan jumlah penduduk yang lahir dan mati. Pada periode waktu tertentu digambarkan dengan Angka Kelahiran Kasar atau Crude Birth Rate (CBR) dan Angka Kematian Kasar atau Crude Death Rate (CDR) yang merupakan perbandingan antara jumlah kelahiran dan kematian selama 1 tahun dengan jumlah penduduk pertengahan tahun.

Selama periode enam tahun terakhir perkembangan kelahiran dan kematian penduduk di Kota Semarang terlihat cukup berfluktuasi. Hal ini bisa dilihat bahwa untuk CBR pada periode 2010-2015 mempunyai pola berfluktuasi sepanjang rentang waktu tersebut. Sedangkan nilai CDR cenderung selalu mengalami penurunan sejak tahun 2010 sampai tahun 2015, selengkapnya bisa dilihat pada tabel b.

Sebagai gambaran pada tahun 2015 angka CBR sebesar 14,22 yang berarti setiap 1.000 penduduk jumlahnya bertambah karena kelahiran sebanyak 14,22 atau kalau dibulatkan adalah 14 orang. Nilai CBR semestinya menjadi perhatian khusus, terutama dalam hal pengendalian pertumbuhan penduduk serta dari aspek peningkatan kualitas penduduk terutama sektor kesehatan dan pendidikan.

Sedangkan angka CDR-nya sebesar 6,77 yang artinya setiap 1.000 penduduk selama setahun jumlahnya berkurang karena meninggal sebanyak 7 orang. Dengan demikian selisih dari keduanya adalah 7.45 atau jika dibulatkan menjadi 7 orang perseribu bila dinyatakan dalam persen sebesar 0,75 persen merupakan angka pertumbuhan penduduk alamiah atau Rate of natural increase (RNI).

Tabel b. Perkembangan Kelahiran dan Kematian Penduduk

Tahun	Jumlah		CBR	CDR
	Penduduk	Kelahiran Kematian		
2010	1.527.433	22.724 10.275	14,98	6,77
2011	1.544.358	24.746 10.392	16,09	6,76
2012	1.559.198	23.634 10.012	15,23	6,45
2013	1.572.105	23.765 10.249	15,18	6,55
2014	1.584.906	24.979 10.860	15,63	6,80
2015	1.595.187	22.609 10.764	14,22	6,77

Pertumbuhan penduduk karena migrasi pada tahun 2015 sebesar -1,09, sedangkan kecamatan yang mempunyai pertumbuhan karena migrasi, diantaranya yang paling besar adalah Kecamatan Semarang mijen (20,53) dan Genuk sebesar 13,33.

Mengenai tingkat pertumbuhan karena migrasi atau perpindahan (net migration) dihitung dengan melihat selisih antara angka penduduk yang datang atau migrasi masuk (in migration) dan angka penduduk yang pergi atau migrasi keluar (out migration). Pada tahun 2015 tingkat migrasi masuk sebesar 20,50 (yang berarti setiap 1.000 penduduk selama 1 tahun penduduk bertambah sebesar 20 orang), sedangkan tingkat migrasi keluar sebesar 21,59 per 1.000 penduduk.

Bila migrasi masuk dikurangi dengan migrasi keluar diperoleh nilai sebesar -1,09 persen yang berarti jumlah penduduk yang pindah/keluar lebih banyak dibandingkan jumlah penduduk yang datang/masuk. Angka inilah yang dinamakan dengan angka pertumbuhan penduduk karena migrasi (net migration rate). Pada tahun 2015 ada beberapa kecamatan yang tingkat migrasinya tinggi, antara lain Kecamatan mijen dengan angka 20,53 , kecamatan Genuk 13,33 dan Kecamatan Gunung Pati 8,06. Selain itu banyak juga Kecamatan yang tingkat migrasinya negatif, diantaranya Kecamatan Semarang Timur sebesar - 12,33, Kecamatan Candisari -11,40 , dan Kecamatan Semarang Tengah sebesar - 9,57. Hal ini antara lain disebabkan karena kondisi geografis yang sudah padat ditambah dengan sebagian daerah yang terendam oleh luapan air laut (Rob), sehingga penduduk mencari daerah baru yang lebih luas dan tidak banjir.

TABEL - TABEL

<http://semarangkota.go.id>

TABEL : 1.
 LUAS WILAYAH, STATUS DAERAH DAN JUMLAH KELUARGA/RUMAHTANGGA
 MENURUT KEWARGANEGARAAN TAHUN 2015

KOTA : [74] SEMARANG

Kode	Kecamatan	Jumlah Kelurahan	Luas Daerah Km2	Jumlah Keluarga		
				WNI	WNA	TOTAL
(1)	(2)	(3)	(4)	(5)	(6)	(7)
010	MIJEN	14	57,55	18.916	0	18.916
020	GUNUNGPATI	16	54,11	22.760	0	22.760
030	BANYUMANIK	11	25,69	44.582	50	44.632
040	GAJAHMUNGKUR	8	9,07	14.925	16	14.941
050	SEMARANG SELATAN	10	5,93	22.533	9	22.542
060	CANDISARI	7	6,54	21.310	6	21.316
070	TEMBALANG	12	44,20	45.898	0	45.898
080	PEDURUNGAN	12	20,72	46.067	34	46.101
090	GENUK	13	27,39	29.952	0	29.952
100	GAYAMSARI	7	6,18	19.789	1	19.790
110	SEMARANG TIMUR	10	7,70	21.676	33	21.709
120	SEMARANG UTARA	9	10,97	32.840	25	32.865
130	SEMARANG TENGAH	15	6,14	20.694	102	20.796
140	SEMARANG BARAT	16	21,74	57.643	6	57.649
150	TUGU	7	31,78	9.038	0	9.038
160	NGALIYAN	10	37,99	42.422	0	42.422
TOTAL		177	373,70	471.045	282	471.327

TABEL : 1.01
 LUAS WILAYAH, STATUS DAERAH DAN JUMLAH KELUARGA/RUMAHTANGGA
 MENURUT KEWARGANEGARAAN TAHUN 2015

KECAMATAN : [010] MIJEN

Kode	Kelurahan	D a e r a h 1. Kota 2. Pedesaan	Luas Daerah Km2	Jumlah Keluarga		
				WNI	WNA	TOTAL
(1)	(2)	(3)	(4)	(5)	(6)	(7)
001	CANGKIRAN	1	2,76	1.232	0	1.232
002	BUBAKAN	2	2,09	804	0	804
003	KARANGMALANG	2	2,03	701	0	701
004	POLAMAN	2	1,61	607	0	607
005	PURWOSARI	2	4,67	1.374	0	1.374
006	TAMBANGAN	2	3,58	1.556	0	1.556
007	JATISARI	1	2,21	3.311	0	3.311
008	MIJEN	1	4,74	1.758	0	1.758
009	JATIBARANG	2	2,27	1.039	0	1.039
010	KEDUNGPANI	2	5,83	1.426	0	1.426
011	PESANTREN	2	6,80	426	0	426
012	NGADIRGO	2	4,91	1.533	0	1.533
013	WONOLOPO	2	4,04	2.164	0	2.164
014	WONOPLUMBON	2	10,01	985	0	985
T O T A L			57,55	18.916	0	18.916

TABEL : 1.02
 LUAS WILAYAH, STATUS DAERAH DAN JUMLAH KELUARGA/RUMAHTANGGA
 MENURUT KEWARGANEGARAAN TAHUN 2015

KECAMATAN : [020] GUNUNGPATI

Kode	Kelurahan	D a e r a h 1. Kota 2. Pedesaan	Luas Daerah Km2	Jumlah Keluarga		
				WNI	WNA	TOTAL
(1)	(2)	(3)	(4)	(5)	(6)	(7)
001	GUNUNGPATI	1	4,72	2.132	0	2.132
002	PLALANGAN	1	2,69	1.069	0	1.069
003	SUMUREJO	2	3,62	2.068	0	2.068
004	PAKINTELAN	2	3,18	1.310	0	1.310
005	MANGUNSARI	2	2,92	1.275	0	1.275
006	PATEMON	1	3,40	1.223	0	1.223
007	NGIJO	2	2,74	1.097	0	1.097
008	NONGKOSAWIT	1	2,37	1.241	0	1.241
009	CEPOKO	1	2,95	764	0	764
010	JATIREJO	2	3,09	531	0	531
011	KANDRI	2	3,58	1.125	0	1.125
012	PONGANGAN	2	3,40	1.644	0	1.644
013	KALISEGORO	2	3,58	907	0	907
014	SEKARAN	1	4,05	1.683	0	1.683
015	SUKOREJO	1	3,86	3.017	0	3.017
016	SADENG	2	3,96	1.674	0	1.674
T O T A L			54,11	22.760	0	22.760

TABEL : 1.03
 LUAS WILAYAH, STATUS DAERAH DAN JUMLAH KELUARGA/RUMAHTANGGA
 MENURUT KEWARGANEGARAAN TAHUN 2015

KECAMATAN : [030] BANYUMANIK

Kode	Kelurahan	D a e r a h 1. Kota 2. Pedesaan	Luas Daerah Km2	Jumlah Keluarga		
				WNI	WNA	TOTAL
(1)	(2)	(3)	(4)	(5)	(6)	(7)
001	PUDAKPAYUNG	1	3,93	5.979	0	5.979
002	GEDAWANG	2	2,37	2.318	1	2.319
003	JABUNGAN	2	2,26	1.063	0	1.063
004	PADANGSARI	1	0,78	3.605	3	3.608
005	BANYUMANIK	1	3,64	2.851	0	2.851
006	SRONDOL WETAN	1	2,26	5.588	0	5.588
007	PEDALANGAN	1	2,35	9.960	8	9.968
008	SUMURBOTO	1	0,84	2.640	27	2.667
009	SRONDOL KULON	1	2,88	4.595	0	4.595
010	TINJOMOYO	1	2,02	2.871	0	2.871
011	NGESREP	1	2,36	3.112	11	3.123
T O T A L			25,69	44.582	50	44.632

TABEL : 1.04
 LUAS WILAYAH, STATUS DAERAH DAN JUMLAH KELUARGA/RUMAHTANGGA
 MENURUT KEWARGANEGARAAN TAHUN 2015

KECAMATAN : [040] GAJAHMUNGKUR

Kode	Kelurahan	D a e r a h 1. Kota 2. Pedesaan	Luas Daerah Km2	Jumlah Keluarga		
				WNI	WNA	TOTAL
(1)	(2)	(3)	(4)	(5)	(6)	(7)
001	SAMPANGAN	1	0,96	2.341	1	2.342
002	BENDAN DUWUR	1	1,57	915	0	915
003	KARANGREJO	1	1,69	1.742	12	1.754
004	GAJAHMUNGKUR	1	2,51	3.491	0	3.491
005	BENDAN NGISOR	1	0,6	1.785	0	1.785
006	PETOMPON	1	0,48	1.632	0	1.632
007	BENDUNGAN	1	0,38	1.440	0	1.440
008	LEMPONGSARI	1	0,88	1.579	3	1.582
T O T A L			9,07	14.925	16	14.941

TABEL : 1.05
 LUAS WILAYAH, STATUS DAERAH DAN JUMLAH KELUARGA/RUMAHTANGGA
 MENURUT KEWARGANEGARAAN TAHUN 2015

KECAMATAN : [050] SEMARANG SELATAN

Kode	Kelurahan	D a e r a h 1. Kota 2. Pedesaan	Luas Daerah Km2	Jumlah Keluarga		
				WNI	WNA	TOTAL
(1)	(2)	(3)	(4)	(5)	(6)	(7)
001	BULUSTALAN	1	0,38	1.201	0	1.201
002	BARUSARI	1	0,50	1.696	0	1.696
003	RANDUSARI	1	0,78	2.434	1	2.435
004	MUGASSARI	1	0,70	2.216	0	2.216
005	PLEBURAN	1	0,80	2.332	0	2.332
006	WONODRI	1	0,81	3.203	0	3.203
007	PETERONGAN	1	0,51	2.512	7	2.519
008	LAMPER KIDUL	1	0,41	1.222	1	1.223
009	LAMPER LOR	1	0,33	2.142	0	2.142
010	LAMPER TENGAH	1	0,70	3.575	0	3.575
T O T A L			5,93	22.533	9	22.542

TABEL : 1.06
 LUAS WILAYAH, STATUS DAERAH DAN JUMLAH KELUARGA/RUMAHTANGGA
 MENURUT KEWARGANEGARAAN TAHUN 2015

KECAMATAN : [060] CANDISARI

Kode	Kelurahan	D a e r a h 1. Kota 2. Pedesaan	Luas Daerah Km2	Jumlah Keluarga		
				WNI	WNA	TOTAL
(1)	(2)	(3)	(4)	(5)	(6)	(7)
001	JATINGALEH	1	1,31	1.895	3	1.898
002	KARANGANYAR GUNUNG	1	0,80	2.285	1	2.286
003	JOMBLANG	1	1,08	5.875	1	5.876
004	CANDI	1	0,68	3.144	0	3.144
005	KALIWIRU	1	0,50	1.157	1	1.158
006	WONOTINGAL	1	0,75	2.022	0	2.022
007	TEGALSARI	1	1,42	4.932	0	4.932
T O T A L			6,54	21.310	6	21.316

TABEL : 1.07
 LUAS WILAYAH, STATUS DAERAH DAN JUMLAH KELUARGA/RUMAHTANGGA
 MENURUT KEWARGANEGARAAN TAHUN 2015

KECAMATAN : [070] TEMBALANG

Kode	Kelurahan	D a e r a h 1. Kota 2. Pedesaan	Luas Daerah Km2	Jumlah Keluarga		
				WNI	WNA	TOTAL
(1)	(2)	(3)	(4)	(5)	(6)	(7)
001	ROWOSARI	2	8,70	3.210	0	3.210
002	METESEH	1	4,99	5.091	0	5.091
003	KRAMAS	1	2,30	1.025	0	1.025
004	TEMBALANG	1	2,68	1.308	0	1.308
005	BULUSAN	1	2,16	1.612	0	1.612
006	MANGUNHARJO	1	3,04	2.595	0	2.595
007	SENDANGMULYO	1	4,61	10.530	0	10.530
008	SAMBIROTO	1	3,18	3.678	0	3.678
009	JANGLI	1	0,55	1.694	0	1.694
010	TANDANG	1	3,76	6.179	0	6.179
011	KEDUNGMUNDU	1	4,95	2.924	0	2.924
012	SENDANGGUWO	1	3,28	6.052	0	6.052
T O T A L			44,20	45.898	0	45.898

TABEL : 1.08
 LUAS WILAYAH, STATUS DAERAH DAN JUMLAH KELUARGA/RUMAHTANGGA
 MENURUT KEWARGANEGARAAN TAHUN 2015

KECAMATAN : [080] PEDURUNGAN

Kode	Kelurahan	D a e r a h 1. Kota 2. Pedesaan	Luas Daerah Km2	Jumlah Keluarga		
				WNI	WNA	TOTAL
(1)	(2)	(3)	(4)	(5)	(6)	(7)
001	GEMAH	1	1,01	2.846	0	2.846
002	PEDURUNGAN KIDUL	1	1,80	3.611	0	3.611
003	PLAMONGANSARI	1	2,35	3.058	25	3.083
004	PENGGARON KIDUL	1	2,01	1.843	9	1.852
005	PEDURUNGAN LOR	1	1,36	2.327	0	2.327
006	TLOGOMULYO	1	1,94	3.384	0	3.384
007	PEDURUNGAN TENGAH	1	1,89	3.977	0	3.977
008	PALEBON	1	1,47	3.814	0	3.814
009	KALICARI	1	0,80	2.099	0	2.099
010	TLOGOSARI KULON	1	2,80	9.632	0	9.632
011	TLOGOSARI WETAN	1	1,25	2.037	0	2.037
012	MUKTIHARJO KIDUL	1	2,04	7.439	0	7.439
T O T A L			20,72	46.067	34	46.101

TABEL : 1.09
 LUAS WILAYAH, STATUS DAERAH DAN JUMLAH KELUARGA/RUMAHTANGGA
 MENURUT KEWARGANEGARAAN TAHUN 2015

KECAMATAN : [090] GENUK

Kode	Kelurahan	D a e r a h 1. Kota 2. Pedesaan	Luas Daerah Km2	Jumlah Keluarga		
				WNI	WNA	TOTAL
(1)	(2)	(3)	(4)	(5)	(6)	(7)
001	MUKTIHARJO LOR	1	1,17	1.224	0	1.224
002	GEBANGSARI	1	1,67	2.142	0	2.142
003	GENUKSARI	1	2,27	4.898	0	4.898
004	BANGETAYU KULON	1	1,14	3.691	0	3.691
005	BANGETAYU WETAN	1	2,22	3.615	0	3.615
006	SEMBUNGHARJO	1	2,51	3.537	0	3.537
007	PENGGARON LOR	1	1,62	1.466	0	1.466
008	KUDU	1	1,84	2.041	0	2.041
009	KARANGROTO	1	2,15	3.352	0	3.352
010	BANJARDOWO	1	3,24	2.246	0	2.246
011	TRIMULYO	1	3,32	1.109	0	1.109
012	TERBOYO WETAN	1	2,43	458	0	458
013	TERBOYO KULON	1	1,81	173	0	173
T O T A L			27,39	29.952	0	29.952

TABEL : 1.10
 LUAS WILAYAH, STATUS DAERAH DAN JUMLAH KELUARGA/RUMAHTANGGA
 MENURUT KEWARGANEGARAAN TAHUN 2015

KECAMATAN : [100] GAYAMSARI

Kode	Kelurahan	D a e r a h 1. Kota 2. Pedesaan	Luas Daerah Km2	Jumlah Keluarga		
				WNI	WNA	TOTAL
(1)	(2)	(3)	(4)	(5)	(6)	(7)
001	PANDEAN LAMPER	1	0,98	4376	1	4.377
002	GAYAMSARI	1	0,90	3540	0	3.540
003	SIWALAN	1	1,25	2001	0	2.001
004	SAMBIREJO	1	1,05	2033	0	2.033
005	SAWAH BESAR	1	0,55	2392	0	2.392
006	KALIGawe	1	0,70	2720	0	2.720
007	TAMBAKREJO	1	0,75	2727	0	2.727
T O T A L			6,18	19.789	1	19.790

TABEL : 1.11
 LUAS WILAYAH, STATUS DAERAH DAN JUMLAH KELUARGA/RUMAHTANGGA
 MENURUT KEWARGANEGARAAN TAHUN 2015

KECAMATAN : [110] SEMARANG TIMUR

Kode	Kelurahan	D a e r a h 1. Kota 2. Pedesaan	Luas Daerah Km2	Jumlah Keluarga		
				WNI	WNA	TOTAL
(1)	(2)	(3)	(4)	(5)	(6)	(7)
001	KARANGTURI	1	0,53	978	0	978
002	KARANGTEMPEL	1	0,92	1.456	0	1.456
003	REJOSARI	1	0,99	4.147	1	4.148
004	SARIREJO	1	0,67	2.894	32	2.926
005	KEBONAGUNG	1	0,54	1.684	0	1.684
006	BUGANGAN	1	0,68	2.113	0	2.113
007	MLATIHARJO	1	0,65	1.388	0	1.388
008	MLATIBARU	1	0,73	1.827	0	1.827
009	REJOMULYO	1	0,58	1.261	0	1.261
010	KEMIJEN	1	1,41	3.928	0	3.928
T O T A L			7,70	21.676	33	21.709

TABEL : 1.12
 LUAS WILAYAH, STATUS DAERAH DAN JUMLAH KELUARGA/RUMAHTANGGA
 MENURUT KEWARGANEGARAAN TAHUN 2015

KECAMATAN : [120] SEMARANG UTARA

Kode	Kelurahan	D a e r a h 1. Kota 2. Pedesaan	Luas Daerah Km2	Jumlah Keluarga		
				WNI	WNA	TOTAL
(1)	(2)	(3)	(4)	(5)	(6)	(7)
001	BULULOR	1	0,60	4091	0	4.091
002	PLOMBOKAN	1	0,60	2216	1	2.217
003	PANGGUNG KIDUL	1	0,34	1997	0	1.997
004	PANGGUNG LOR	1	1,40	3513	8	3.521
005	KUNINGAN	1	0,41	3511	13	3.524
006	PURWOSARI	1	0,48	2279	0	2.279
007	DADAPSARI	1	0,47	2868	0	2.868
008	BANDARHARJO	1	3,43	4816	0	4.816
009	TANJUNG MAS	1	3,24	7549	3	7.552
T O T A L			10,97	32.840	25	32.865

TABEL : 1.13
 LUAS WILAYAH, STATUS DAERAH DAN JUMLAH KELUARGA/RUMAHTANGGA
 MENURUT KEWARGANEGARAAN TAHUN 2015

KECAMATAN : [130] SEMARANG TENGAH

Kode	Kelurahan	D a e r a h 1. Kota 2. Pedesaan	Luas Daerah Km2	Jumlah Keluarga		
				WNI	WNA	TOTAL
(1)	(2)	(3)	(4)	(5)	(6)	(7)
001	PEKUNDEN	1	0,80	1360	0	1.360
002	KARANGKIDUL	1	0,83	1648	1	1.649
003	JAGALAN	1	0,27	1597	48	1.645
004	BRUMBUNGAN	1	0,32	1675	7	1.682
005	MIROTO	1	0,37	1561	4	1.565
006	GABAHAN	1	0,25	2865	2	2.867
007	KRANGGAN	1	0,25	1589	0	1.589
008	PURWODINATAN	1	0,49	1026	25	1.051
009	KAUMAN	1	0,29	802	10	812
010	BANGUNHARJO	1	0,25	704	0	704
011	KEMBANGSARI	1	0,30	1177	0	1.177
012	PANDANSARI	1	0,47	1095	5	1.100
013	SEKAYU	1	0,58	863	0	863
014	PENDRIKAN KIDUL	1	0,30	1162	0	1.162
015	PENDRIKAN LOR	1	0,37	1570	0	1.570
T O T A L			6,14	20.694	102	20.796

TABEL : 1.14
 LUAS WILAYAH, STATUS DAERAH DAN JUMLAH KELUARGA/RUMAHTANGGA
 MENURUT KEWARGANEGARAAN TAHUN 2015

KECAMATAN : [140] SEMARANG BARAT

Kode	Kelurahan	D a e r a h 1. Kota 2. Pedesaan	Luas Daerah Km2	Jumlah Keluarga		
				WNI	WNA	TOTAL
(1)	(2)	(3)	(4)	(5)	(6)	(7)
001	KEMBANGARUM	1	3,28	7.334	0	7.334
002	MANYARAN	1	1,51	4.875	0	4.875
003	NGEMPLAK SIMONGAN	1	0,84	3.201	0	3.201
004	BONGSARI	1	0,80	3.221	0	3.221
005	BOJONGSALAMAN	1	0,50	2.267	0	2.267
006	CABEAN	1	0,27	1.102	0	1.102
007	SALAMANMLOYO	1	0,54	3.539	0	3.539
008	GISIKDRONO	1	1,15	6.766	0	6.766
009	KALIBANTENG KIDUL	1	0,93	1.527	0	1.527
010	KALIBANTENG KULON	1	2,01	2.429	0	2.429
011	KRAPYAK	1	1,19	1.510	0	1.510
012	TAMBAKHARJO	1	2,64	877	0	877
013	TAWANGSARI	1	2,61	2.480	6	2.486
014	KARANGAYU	1	0,66	9.040	0	9.040
015	KROBOKAN	1	0,82	5.138	0	5.138
016	TAWANGMAS	1	1,99	2.337	0	2.337
T O T A L			21,74	57.643	6	57.649

TABEL : 1.15
 LUAS WILAYAH, STATUS DAERAH DAN JUMLAH KELUARGA/RUMAHTANGGA
 MENURUT KEWARGANEGARAAN TAHUN 2015

KECAMATAN : [150] TUGU

Kode	Kelurahan	D a e r a h 1. Kota 2. Pedesaan	Luas Daerah Km2	Jumlah Keluarga		
				WNI	WNA	TOTAL
(1)	(2)	(3)	(4)	(5)	(6)	(7)
001	JERAKAH	1	1,53	648	0	648
002	TUGUREJO	1	8,56	1.770	0	1.770
003	KARANGANYAR	1	4,75	1.015	0	1.015
004	RANDUGARUT	1	4,65	638	0	638
005	MANGKANG WETAN	1	3,47	1.767	0	1.767
006	MANGUNHARJO	1	4,00	1.619	0	1.619
007	MANGKANG KULON	1	4,82	1.581	0	1.581
T O T A L			31,78	9.038	0	9.038

TABEL : 1.16
 LUAS WILAYAH, STATUS DAERAH DAN JUMLAH KELUARGA/RUMAHTANGGA
 MENURUT KEWARGANEGARAAN TAHUN 2015

KECAMATAN : [160] NGALIYAN

Kode	Kelurahan	D a e r a h 1. Kota 2. Pedesaan	Luas Daerah Km2	Jumlah Keluarga		
				WNI	WNA	TOTAL
(1)	(2)	(3)	(4)	(5)	(6)	(7)
001	PODOREJO	2	11,05	2.707	0	2.707
002	WATES	2	3,82	1.405	0	1.405
003	BRINGIN	1	1,25	4.731	0	4.731
004	NGALIYAN	1	5,28	4.249	0	4.249
005	BAMBANKEREP	1	3,22	1.831	0	1.831
006	KALIPANCUR	1	1,25	5.686	0	5.686
007	PURWOYOSO	1	1,35	5.945	0	5.945
008	TAMBAKAJI	1	3,83	6.649	0	6.649
009	GONDORIYO	2	3,71	2.054	0	2.054
010	WONOSARI	1	3,23	7.165	0	7.165
T O T A L			37,99	42.422	0	42.422

TABEL : 2.
JUMLAH PENDUDUK MENURUT KEWARGANEGARAAN DAN
JENIS KELAMIN TAHUN 2015

KOTA : [74] SEMARANG

Kode	Kecamatan	Jumlah Penduduk								
		WNI			WNA			WNI+WNA		
		L	P	L+P	L	P	L+P	L	P	L+P
(1)	(2)	(3)	(4)	(5)	(6)	(7)	(8)	(9)	(10)	(11)
010	MIJEN	30.942	30.463	61.405	0	0	0	30.942	30.463	61.405
020	GUNUNGPATI	39.403	39.238	78.641	0	0	0	39.403	39.238	78.641
030	BANYUMANIK	65.075	67.327	132.402	83	23	106	65.158	67.350	132.508
040	GAJAHMUNGKUR	31.869	31.772	63.641	40	26	66	31.909	31.798	63.707
050	SEMARANG SELATAN	39.309	40.296	79.605	14	1	15	39.323	40.297	79.620
060	CANDISARI	39.323	39.919	79.242	10	6	16	39.333	39.925	79.258
070	TEMBALANG	79.440	77.428	156.868	0	0	0	79.440	77.428	156.868
080	PEDURUNGAN	88.921	91.255	180.176	84	22	106	89.005	91.277	180.282
090	GENUK	49.075	48.459	97.534	11	0	11	49.086	48.459	97.545
100	GAYAMSARI	37.462	36.715	74.177	1	0	1	37.463	36.715	74.178
110	SEMARANG TIMUR	38.057	39.240	77.297	15	19	34	38.072	39.259	77.331
120	SEMARANG UTARA	62.020	65.697	127.717	21	14	35	62.041	65.711	127.752
130	SEMARANG TENGAH	34.151	35.618	69.769	182	228	410	34.333	35.846	70.179
140	SEMARANG BARAT	78.627	79.470	158.097	23	11	34	78.650	79.481	158.131
150	TUGU	15.942	16.012	31.954	0	0	0	15.942	16.012	31.954
160	NGALIYAN	62.755	63.038	125.793	31	4	35	62.786	63.042	125.828
TOTAL		792.371	801.947	1.594.318	515	354	869	792.886	802.301	1.595.187

TABEL : 2.01
JUMLAH PENDUDUK MENURUT KEWARGANEGARAAN DAN
JENIS KELAMIN TAHUN 2015

KECAMATAN : [010] MIJEN

Kode	Kelurahan	Jumlah Penduduk								
		WNI			WNA			WNI+WNA		
		L	P	L+P	L	P	L+P	L	P	L+P
(1)	(2)	(3)	(4)	(5)	(6)	(7)	(8)	(9)	(10)	(11)
001	CANGKIRAN	1.749	1.858	3.607	0	0	0	1.749	1.858	3.607
002	BUBAKAN	1.140	1.077	2.217	0	0	0	1.140	1.077	2.217
003	KARANGMALANG	1.163	1.114	2.277	0	0	0	1.163	1.114	2.277
004	POLAMAN	917	878	1.795	0	0	0	917	878	1.795
005	PURWOSARI	2.244	2.254	4.498	0	0	0	2.244	2.254	4.498
006	TAMBANGAN	2.012	2.107	4.119	0	0	0	2.012	2.107	4.119
007	JATISARI	5.009	4.882	9.891	0	0	0	5.009	4.882	9.891
008	MIJEN	3.127	3.130	6.257	0	0	0	3.127	3.130	6.257
009	JATIBARANG	1.394	1.484	2.878	0	0	0	1.394	1.484	2.878
010	KEDUNGPANI	2.702	2.607	5.309	0	0	0	2.702	2.607	5.309
011	PESANTREN	674	667	1.341	0	0	0	674	667	1.341
012	NGADIRGO	2.985	2.578	5.563	0	0	0	2.985	2.578	5.563
013	WONOLOPO	3.730	3.774	7.504	0	0	0	3.730	3.774	7.504
014	WONOPLUMBON	2.096	2.053	4.149	0	0	0	2.096	2.053	4.149
TOTAL		30.942	30.463	61.405	0	0	0	30.942	30.463	61.405

TABEL : 2.02
JUMLAH PENDUDUK MENURUT KEWARGANEGARAAN DAN
JENIS KELAMIN TAHUN 2015

KECAMATAN : [020] GUNUNGPATI

Kode	Kelurahan	Jumlah Penduduk								
		WNI			WNA			WNI+WNA		
		L	P	L+P	L	P	L+P	L	P	L+P
(1)	(2)	(3)	(4)	(5)	(6)	(7)	(8)	(9)	(10)	(11)
001	GUNUNGPATI	3.219	3.297	6.516	0	0	0	3.219	3.297	6.516
002	PLALANGAN	1.806	1.813	3.619	0	0	0	1.806	1.813	3.619
003	SUMUREJO	2.885	2.928	5.813	0	0	0	2.885	2.928	5.813
004	PAKINTELAN	2.362	2.236	4.598	0	0	0	2.362	2.236	4.598
005	MANGUNSARI	2.233	2.407	4.640	0	0	0	2.233	2.407	4.640
006	PATEMON	2.136	2.245	4.381	0	0	0	2.136	2.245	4.381
007	NGIJO	1.518	1.585	3.103	0	0	0	1.518	1.585	3.103
008	NONGKOSAWIT	2.234	2.316	4.550	0	0	0	2.234	2.316	4.550
009	CEPOKO	1.420	1.396	2.816	0	0	0	1.420	1.396	2.816
010	JATIREJO	943	946	1.889	0	0	0	943	946	1.889
011	KANDRI	1.972	1.903	3.875	0	0	0	1.972	1.903	3.875
012	PONGANGAN	2.671	2.656	5.327	0	0	0	2.671	2.656	5.327
013	KALISEGORO	1.565	1.506	3.071	0	0	0	1.565	1.506	3.071
014	SEKARAN	3.340	3.253	6.593	0	0	0	3.340	3.253	6.593
015	SUKOREJO	5.715	5.357	11.072	0	0	0	5.715	5.357	11.072
016	SADENG	3.384	3.394	6.778	0	0	0	3.384	3.394	6.778
TOTAL		39.403	39.238	78.641	0	0	0	39.403	39.238	78.641

TABEL : 2.03
Jumlah Penduduk Menurut Kewarganegaraan dan
Jenis Kelamin Tahun 2015

KECAMATAN : [030] BANYUMANIK

Kode	Kelurahan	Jumlah Penduduk								
		WNI			WNA			WNI+WNA		
		L	P	L+P	L	P	L+P	L	P	L+P
(1)	(2)	(3)	(4)	(5)	(6)	(7)	(8)	(9)	(10)	(11)
001	PUDAKPAYUNG	11.123	10.835	21.958	3	0	3	11.126	10.835	21.961
002	GEDAWANG	3.222	3.229	6.451	1	0	1	3.223	3.229	6.452
003	JABUNGAN	1.782	3.024	4.806	0	0	0	1.782	3.024	4.806
004	PADANGSARI	6.088	6.527	12.615	4	2	6	6.092	6.529	12.621
005	BANYUMANIK	4.954	5.161	10.115	0	0	0	4.954	5.161	10.115
006	SRONDOL WETAN	9.755	10.165	19.920	7	2	9	9.762	10.167	19.929
007	PEDALANGAN	5.265	5.040	10.305	5	4	9	5.270	5.044	10.314
008	SUMURBOTO	4.954	5.534	10.488	43	8	51	4.997	5.542	10.539
009	SRONDOL KULON	5.852	6.045	11.897	10	6	16	5.862	6.051	11.913
010	TINJOMOYO	4.733	4.571	9.304	0	0	0	4.733	4.571	9.304
011	NGESREP	7.347	7.196	14.543	10	1	11	7.357	7.197	14.554
T O T A L		65.075	67.327	132.402	83	23	106	65.158	67.350	132.508

TABEL : 2.04
Jumlah Penduduk Menurut Kewarganegaraan dan
Jenis Kelamin Tahun 2015

KECAMATAN : [040] GAJAHMUNGKUR

Kode	Kelurahan	Jumlah Penduduk								
		WNI			WNA			WNI+WNA		
		L	P	L+P	L	P	L+P	L	P	L+P
(1)	(2)	(3)	(4)	(5)	(6)	(7)	(8)	(9)	(10)	(11)
001	SAMPANGAN	4.893	5.204	10.097	0	0	0	4.893	5.204	10.097
002	BENDAN DUWUR	1.836	1.738	3.574	0	0	0	1.836	1.738	3.574
003	KARANGREJO	3.811	3.860	7.631	23	21	44	3.834	3.881	7.715
004	GAJAHMUNGKUR	7.644	7.470	15.108	6	1	7	7.650	7.471	15.121
005	BENDAN NGISOR	3.755	3.872	7.625	2	1	3	3.757	3.873	7.630
006	PETOMPON	3.902	3.891	7.819	0	0	0	3.902	3.891	7.793
007	BENDUNGAN	2.438	2.349	4.800	8	1	9	2.446	2.350	4.796
008	LEMPONGSARI	3.590	3.388	7.045	1	2	3	3.591	3.390	6.981
T O T A L		31.869	31.772	63.594	40	26	66	31.909	31.798	63.707

TABEL : 2.05
Jumlah Penduduk Menurut Kewarganegaraan dan
Jenis Kelamin Tahun 2015

KECAMATAN : [050] SEMARANG SELATAN

Kode	Kelurahan	Jumlah Penduduk								
		WNI			WNA			WNI+WNA		
		L	P	L+P	L	P	L+P	L	P	L+P
(1)	(2)	(3)	(4)	(5)	(6)	(7)	(8)	(9)	(10)	(11)
001	BULUSTALAN	1.940	2.092	4.032	0	0	0	1.940	2.092	4.032
002	BARUSARI	4.160	3.911	8.071	4	0	4	4.164	3.911	8.075
003	RANDUSARI	3.939	3.995	7.934	1	0	1	3.940	3.995	7.935
004	MUGASSARI	4.520	4.529	9.049	0	0	0	4.520	4.529	9.049
005	PLEBURAN	3.213	3.262	6.475	1	0	1	3.214	3.262	6.476
006	WONODRI	4.799	5.631	10.430	0	0	0	4.799	5.631	10.430
007	PETERONGAN	3.982	4.250	8.232	7	1	8	3.989	4.251	8.240
008	LAMPER KIDUL	2.667	2.689	5.356	1	0	1	2.668	2.689	5.357
009	LAMPER LOR	3.232	3.259	6.491	0	0	0	3.232	3.259	6.491
010	LAMPER TENGAH	6.857	6.678	13.535	0	0	0	6.857	6.678	13.535
T O T A L		39.309	40.296	79.605	14	1	15	39.323	40.297	79.620

TABEL : 2.06
Jumlah Penduduk Menurut Kewarganegaraan dan
Jenis Kelamin Tahun 2015

KECAMATAN : [060] CANDISARI

Kode	Kelurahan	Jumlah Penduduk								
		WNI			WNA			WNI+WNA		
		L	P	L+P	L	P	L+P	L	P	L+P
(1)	(2)	(3)	(4)	(5)	(6)	(7)	(8)	(9)	(10)	(11)
001	JATINGALEH	6.116	6.213	12.329	2	1	3	6.118	6.214	12.332
002	KARANGANYAR GUNUN	5.406	5.333	10.739	6	4	10	5.412	5.337	10.749
003	JOMBLANG	8.890	9.456	18.346	1	0	1	8.891	9.456	18.347
004	CANDI	5.859	5.538	11.397	0	0	0	5.859	5.538	11.397
005	KALIWIRU	1.990	2.011	4.001	1	1	2	1.991	2.012	4.003
006	WONOTINGAL	3.306	3.573	6.879	0	0	0	3.306	3.573	6.879
007	TEGALSARI	7.756	7.795	15.551	0	0	0	7.756	7.795	15.551
T O T A L		39.323	39.919	79.242	10	6	16	39.333	39.925	79.258

TABEL : 2.07
Jumlah Penduduk Menurut Kewarganegaraan dan
Jenis Kelamin Tahun 2015

KECAMATAN : [070] TEMBALANG

Kode	Kelurahan	Jumlah Penduduk								
		WNI			WNA			WNI+WNA		
		L	P	L+P	L	P	L+P	L	P	L+P
(1)	(2)	(3)	(4)	(5)	(6)	(7)	(8)	(9)	(10)	(11)
001	ROWOSARI	5.446	5.702	11.148	0	0	0	5.446	5.702	11.148
002	METESEH	8.329	7.930	16.259	0	0	0	8.329	7.930	16.259
003	KRAMAS	1.719	1.712	3.431	0	0	0	1.719	1.712	3.431
004	TEMBALANG	2.933	2.625	5.558	0	0	0	2.933	2.625	5.558
005	BULUSAN	2.642	2.573	5.215	0	0	0	2.642	2.573	5.215
006	MANGUNHARJO	4.342	4.397	8.739	0	0	0	4.342	4.397	8.739
007	SENDANGMULYO	16.944	16.899	33.843	0	0	0	16.944	16.899	33.843
008	SAMBIROTO	6.471	6.049	12.520	0	0	0	6.471	6.049	12.520
009	JANGLI	3.235	3.259	6.494	0	0	0	3.235	3.259	6.494
010	TANDANG	10.474	10.061	20.535	0	0	0	10.474	10.061	20.535
011	KEDUNGMUNDU	5.622	5.690	11.312	0	0	0	5.622	5.690	11.312
012	SENDANGGUWO	11.283	10.531	21.814	0	0	0	11.283	10.531	21.814
T O T A L		79.440	77.428	156.868	0	0	0	79.440	77.428	156.868

TABEL : 2.08
Jumlah Penduduk Menurut Kewarganegaraan dan
Jenis Kelamin Tahun 2015

KECAMATAN : [080] PEDURUNGAN

Kode	Kelurahan	Jumlah Penduduk								
		WNI			WNA			WNI+WNA		
		L	P	L+P	L	P	L+P	L	P	L+P
(1)	(2)	(3)	(4)	(5)	(6)	(7)	(8)	(9)	(10)	(11)
001	GEMAH	7.102	7.383	14.485	0	0	0	7.102	7.383	14.485
002	PEDURUNGAN KIDUL	6.213	6.285	12.498	0	0	0	6.213	6.285	12.498
003	PLAMONGANSARI	6.055	6.122	12.177	29	8	37	6.084	6.130	12.214
004	PENGGARON KIDUL	2.978	2.789	5.767	53	14	67	3.031	2.803	5.834
005	PEDURUNGAN LOR	4.384	4.382	8.766	0	0	0	4.384	4.382	8.766
006	TLOGOMULYO	6.521	6.244	12.765	0	0	0	6.521	6.244	12.765
007	PEDURUNGAN TENGAH	6.483	6.979	13.462	1	0	1	6.484	6.979	13.463
008	PALEBON	6.942	6.955	13.897	0	0	0	6.942	6.955	13.897
009	KALICARI	4.564	4.404	8.968	0	0	0	4.564	4.404	8.968
010	TLOGOSARI KULON	17.212	18.713	35.925	1	0	1	17.213	18.713	35.926
011	TLOGOSARI WETAN	3.621	3.650	7.271	0	0	0	3.621	3.650	7.271
012	MUKTIHARJO KIDUL	16.846	17.349	34.195	0	0	0	16.846	17.349	34.195
T O T A L		88.921	91.255	180.176	84	22	106	89.005	91.277	180.282

TABEL : 2.09
Jumlah Penduduk Menurut Kewarganegaraan dan
Jenis Kelamin Tahun 2015

KECAMATAN : [090] GENUK

Kode	Kelurahan	Jumlah Penduduk								
		WNI			WNA			WNI+WNA		
		L	P	L+P	L	P	L+P	L	P	L+P
(1)	(2)	(3)	(4)	(5)	(6)	(7)	(8)	(9)	(10)	(11)
001	MUKTIHARJO LOR	2.276	2.165	4.441	0	0	0	2.276	2.165	4.441
002	GEBANGSARI	3.407	3.521	6.928	0	0	0	3.407	3.521	6.928
003	GENUKSARI	7.319	7.298	14.617	0	0	0	7.319	7.298	14.617
004	BANGETAYU KULON	6.868	6.671	13.539	0	0	0	6.868	6.671	13.539
005	BANGETAYU WETAN	4.940	4.701	9.641	0	0	0	4.940	4.701	9.641
006	SEMBUNGHARJO	5.286	5.011	10.297	0	0	0	5.286	5.011	10.297
007	PENGGARON LOR	2.669	2.467	5.136	0	0	0	2.669	2.467	5.136
008	KUDU	3.272	3.633	6.905	0	0	0	3.272	3.633	6.905
009	KARANGROTO	6.016	6.033	12.049	2	0	2	6.018	6.033	12.051
010	BANJARDOWO	4.298	4.313	8.611	0	0	0	4.298	4.313	8.611
011	TRIMULYO	1.710	1.668	3.378	9	0	9	1.719	1.668	3.387
012	TERBOYO WETAN	687	676	1.363	0	0	0	687	676	1.363
013	TERBOYO KULON	327	302	629	0	0	0	327	302	629
T O T A L		49.075	48.459	97.534	11	0	11	49.086	48.459	97.545

TABEL : 2.10
Jumlah Penduduk Menurut Kewarganegaraan dan
Jenis Kelamin Tahun 2015

KECAMATAN : [100] GAYAMSARI

Kode	Kelurahan	Jumlah Penduduk								
		WNI			WNA			WNI+WNA		
		L	P	L+P	L	P	L+P	L	P	L+P
(1)	(2)	(3)	(4)	(5)	(6)	(7)	(8)	(9)	(10)	(11)
001	PANDEAN LAMPER	7.557	7.430	14.987	1	0	1	7.558	7.430	14.988
002	GAYAMSARI	6.778	6.577	13.355	0	0	0	6.778	6.577	13.355
003	SIWALAN	3.427	3.448	6.875	0	0	0	3.427	3.448	6.875
004	SAMBIREJO	4.392	4.262	8.654	0	0	0	4.392	4.262	8.654
005	SAWAH BESAR	4.847	4.942	9.789	0	0	0	4.847	4.942	9.789
006	KALIGAWA	5.353	4.955	10.308	0	0	0	5.353	4.955	10.308
007	TAMBAKREJO	5.108	5.101	10.209	0	0	0	5.108	5.101	10.209
T O T A L		37.462	36.715	74.177	1	0	1	37.463	36.715	74.178

TABEL : 2.11
JUMLAH PENDUDUK MENURUT KEWARGANEGARAAN DAN
JENIS KELAMIN TAHUN 2015

KECAMATAN : [110] SEMARANG TIMUR

Kode	Kelurahan	Jumlah Penduduk								
		WNI			WNA			WNI+WNA		
		L	P	L+P	L	P	L+P	L	P	L+P
(1)	(2)	(3)	(4)	(5)	(6)	(7)	(8)	(9)	(10)	(11)
001	KARANGTURI	1.604	1.789	3.393	0	0	0	1.604	1.789	3.393
002	KARANGTEMPEL	1.983	1.936	3.919	0	0	0	1.983	1.936	3.919
003	REJOSARI	8.150	7.965	16.115	1	0	1	8.151	7.965	16.116
004	SARIREJO	4.635	5.001	9.636	14	18	32	4.649	5.019	9.668
005	KEBONAGUNG	2.077	2.295	4.372	0	0	0	2.077	2.295	4.372
006	BUGANGAN	4.036	4.311	8.347	0	0	0	4.036	4.311	8.347
007	MLATIHARJO	2.723	2.736	5.459	0	0	0	2.723	2.736	5.459
008	MLATIBARU	4.182	4.489	8.671	0	0	0	4.182	4.489	8.671
009	REJOMULYO	1.962	2.038	4.000	0	1	1	1.962	2.039	4.001
010	KEMIJEN	6.705	6.680	13.385	0	0	0	6.705	6.680	13.385
T O T A L		38.057	39.240	77.297	15	19	34	38.072	39.259	77.331

TABEL : 2.12
JUMLAH PENDUDUK MENURUT KEWARGANEGARAAN DAN
JENIS KELAMIN TAHUN 2015

KECAMATAN : [120] SEMARANG UTARA

Kode	Kelurahan	Jumlah Penduduk								
		WNI			WNA			WNI+WNA		
		L	P	L+P	L	P	L+P	L	P	L+P
(1)	(2)	(3)	(4)	(5)	(6)	(7)	(8)	(9)	(10)	(11)
001	BULULOR	7.380	7.747	15.127	0	0	0	7.380	7.747	15.127
002	PLOMBOKAN	3.994	3.983	7.977	2	1	3	3.996	3.984	7.980
003	PANGGUNG KIDUL	2.675	2.630	5.305	0	0	0	2.675	2.630	5.305
004	PANGGUNG LOR	6.665	7.306	13.971	6	2	8	6.671	7.308	13.979
005	KUNINGAN	7.427	7.589	15.016	12	8	20	7.439	7.597	15.036
006	PURWOSARI	4.194	4.556	8.750	0	1	1	4.194	4.557	8.751
007	DADAPSARI	4.938	5.409	10.347	0	0	0	4.938	5.409	10.347
008	BANDARHARJO	10.366	10.239	20.605	0	0	0	10.366	10.239	20.605
009	TANJUNG MAS	14.381	16.238	30.619	1	2	3	14.382	16.240	30.622
T O T A L		62.020	65.697	127.717	21	14	35	62.041	65.711	127.752

TABEL : 2.13
JUMLAH PENDUDUK MENURUT KEWARGANEGARAAN DAN
JENIS KELAMIN TAHUN 2015

KECAMATAN : [130] SEMARANG TENGAH

Kode	Kelurahan	Jumlah Penduduk								
		WNI			WNA			WNI+WNA		
		L	P	L+P	L	P	L+P	L	P	L+P
(1)	(2)	(3)	(4)	(5)	(6)	(7)	(8)	(9)	(10)	(11)
001	PEKUNDEN	2.055	2.030	4.085	0	0	0	2.055	2.030	4.085
002	KARANGKIDUL	2.289	2.642	4.931	1	0	1	2.290	2.642	4.932
003	JAGALAN	3.402	2.828	6.230	36	49	85	3.438	2.877	6.315
004	BRUMBUNGAN	1.589	1.847	3.436	6	2	8	1.595	1.849	3.444
005	MIROTO	2.381	2.844	5.225	2	2	4	2.383	2.846	5.229
006	GABAHAN	3.476	2.949	6.425	1	1	2	3.477	2.950	6.427
007	KRANGGAN	2.269	3.117	5.386	95	143	238	2.364	3.260	5.624
008	PURWODINATAN	2.284	2.358	4.642	18	29	47	2.302	2.387	4.689
009	KAUMAN	1.840	1.940	3.780	10	0	10	1.850	1.940	3.790
010	BANGUNHARJO	1.608	1.621	3.229	0	0	0	1.608	1.621	3.229
011	KEMBANGSARI	1.982	2.012	3.994	0	0	0	1.982	2.012	3.994
012	PANDANSARI	1.565	1.704	3.269	3	2	5	1.568	1.706	3.274
013	SEKAYU	1.864	2.001	3.865	10	0	10	1.874	2.001	3.875
014	PENDRIKAN KIDUL	1.983	1.959	3.942	0	0	0	1.983	1.959	3.942
015	PENDRIKAN LOR	3.564	3.766	7.330	0	0	0	3.564	3.766	7.330
T O T A L		34.151	35.618	69.769	182	228	410	34.333	35.846	70.179

TABEL : 2.14
JUMLAH PENDUDUK MENURUT KEWARGANEGARAAN DAN
JENIS KELAMIN TAHUN 2015

KECAMATAN : [140] SEMARANG BARAT

Kode	Kelurahan	Jumlah Penduduk								
		WNI			WNA			WNI+WNA		
		L	P	L+P	L	P	L+P	L	P	L+P
(1)	(2)	(3)	(4)	(5)	(6)	(7)	(8)	(9)	(10)	(11)
001	KEMBANGARUM	8.332	8.005	16.337	0	0	0	8.332	8.005	16.337
002	MANYARAN	7.590	7.711	15.301	0	0	0	7.590	7.711	15.301
003	NGEMPLAK SIMONGAN	6.192	6.531	12.723	1	2	3	6.193	6.533	12.726
004	BONGSARI	7.324	7.524	14.848	0	0	0	7.324	7.524	14.848
005	BOJONGSALAMAN	4.377	4.749	9.126	0	0	0	4.377	4.749	9.126
006	CABEAN	2.859	2.766	5.625	0	0	0	2.859	2.766	5.625
007	SALAMANMLOYO	2.080	2.025	4.105	0	0	0	2.080	2.025	4.105
008	GISIKDRONO	9.192	9.480	18.672	0	0	0	9.192	9.480	18.672
009	KALIBANTENG KIDUL	2.838	3.131	5.969	0	0	0	2.838	3.131	5.969
010	KALIBANTENG KULON	3.958	3.599	7.557	0	0	0	3.958	3.599	7.557
011	KRAPYAK	3.657	3.629	7.286	7	0	7	3.664	3.629	7.293
012	TAMBAKHARJO	1.255	1.403	2.658	9	4	13	1.264	1.407	2.671
013	TAWANGSARI	3.503	3.275	6.778	5	5	10	3.508	3.280	6.788
014	KARANGAYU	4.439	4.443	8.882	0	0	0	4.439	4.443	8.882
015	KROBOKAN	7.118	7.198	14.316	0	0	0	7.118	7.198	14.316
016	TAWANGMAS	3.913	4.001	7.914	1	0	1	3.914	4.001	7.915
T O T A L		78.627	79.470	158.097	23	11	34	78.650	79.481	158.131

TABEL : 2.15
JUMLAH PENDUDUK MENURUT KEWARGANEGARAAN DAN
JENIS KELAMIN TAHUN 2015

KECAMATAN : [150] TUGU

Kode	Kelurahan	Jumlah Penduduk								
		WNI			WNA			WNI+WNA		
		L	P	L+P	L	P	L+P	L	P	L+P
(1)	(2)	(3)	(4)	(5)	(6)	(7)	(8)	(9)	(10)	(11)
001	JERAKAH	1.542	1.399	2.941	0	0	0	1.542	1.399	2.941
002	TUGUREJO	3.384	3.301	6.685	0	0	0	3.384	3.301	6.685
003	KARANGANYAR	1.737	1.727	3.464	0	0	0	1.737	1.727	3.464
004	RANDUGARUT	1.135	1.647	2.782	0	0	0	1.135	1.647	2.782
005	MANGKANG WETAN	3.337	3.144	6.481	0	0	0	3.337	3.144	6.481
006	MANGUNHARJO	2.919	2.888	5.807	0	0	0	2.919	2.888	5.807
007	MANGKANG KULON	1.888	1.906	3.794	0	0	0	1.888	1.906	3.794
T O T A L		15.942	16.012	31.954	0	0	0	15.942	16.012	31.954

TABEL : 2.16
JUMLAH PENDUDUK MENURUT KEWARGANEGARAAN DAN
JENIS KELAMIN TAHUN 2015

KECAMATAN : [160] NGALIYAN

Kode	Kelurahan	Jumlah Penduduk								
		WNI			WNA			WNI+WNA		
		L	P	L+P	L	P	L+P	L	P	L+P
(1)	(2)	(3)	(4)	(5)	(6)	(7)	(8)	(9)	(10)	(11)
001	PODOREJO	3.478	3.551	7.029	0	0	0	3.478	3.551	7.029
002	WATES	2.302	2.235	4.537	0	0	0	2.302	2.235	4.537
003	BRINGIN	7.422	7.383	14.805	4	0	4	7.426	7.383	14.809
004	NGALIYAN	6.272	6.792	13.064	0	0	0	6.272	6.792	13.064
005	BAMBANKEREP	2.579	2.599	5.178	8	1	9	2.587	2.600	5.187
006	KALIPANCUR	9.274	9.295	18.569	0	0	0	9.274	9.295	18.569
007	PURWOYOSO	7.645	7.910	15.555	0	0	0	7.645	7.910	15.555
008	TAMBAKAJI	11.011	10.695	21.706	10	2	12	11.021	10.697	21.718
009	GONDORIYO	3.392	3.366	6.758	0	0	0	3.392	3.366	6.758
010	WONOSARI	9.380	9.212	18.592	9	1	10	9.389	9.213	18.602
T O T A L		62.755	63.038	125.793	31	4	35	62.786	63.042	125.828

TABEL : 3.
Jumlah Penduduk Warga Negara Asing Menurut
Kewarganegaraan Tahun 2015

KOTA : [74] SEMARANG

Kode	Kecamatan	Cina			India			Lain-lain			Jumlah		
		L	P	L+P	L	P	L+P	L	P	L+P	L	P	L+P
(1)	(2)	(3)	(4)	(5)	(6)	(7)	(8)	(9)	(10)	(11)	(12)	(13)	(14)
010	MIJEN	0	0	0	0	0	0	0	0	0	0	0	0
020	GUNUNGPATI	0	0	0	0	0	0	0	0	0	0	0	0
030	BANYUMANIK	6	2	8	18	2	20	56	22	78	80	26	106
040	GAJAHMUNGKUR	1	1	2	9	8	17	30	17	47	40	26	66
050	SEMARANG SELATAN	14	1	15	0	0	0	0	0	0	14	1	15
060	CANDISARI	3	2	5	0	0	0	7	4	11	10	6	16
070	TEMBALANG	0	0	0	0	0	0	0	0	0	0	0	0
080	PEDURUNGAN	31	8	39	53	14	67	0	0	0	84	22	106
090	GENUK	11	0	11	0	0	0	0	0	0	11	0	11
100	GAYAMSARI	1	0	1	0	0	0	0	0	0	1	0	1
110	SEMARANG TIMUR	15	19	34	0	0	0	0	0	0	15	19	34
120	SEMARANG UTARA	21	14	35	0	0	0	0	0	0	21	14	35
130	SEMARANG TENGAH	182	228	410	0	0	0	0	0	0	182	228	410
140	SEMARANG BARAT	23	11	34	0	0	0	0	0	0	23	11	34
150	TUGU	0	0	0	0	0	0	0	0	0	0	0	0
160	NGALIYAN	32	3	35	0	0	0	0	0	0	22	3	25
TOTAL		340	289	629	80	24	104	93	43	136	503	356	859

TABEL : 3.01
Jumlah Penduduk Warga Negara Asing Menurut
Kewarganegaraan Tahun 2015

KECAMATAN : [010] MIJEN

Kode	Kelurahan	Cina			India			Lain-lain			Jumlah		
		L	P	L+P	L	P	L+P	L	P	L+P	L	P	L+P
(1)	(2)	(3)	(4)	(5)	(6)	(7)	(8)	(9)	(10)	(11)	(12)	(13)	(14)
001	CANGKIRAN	0	0	0	0	0	0	0	0	0	0	0	0
002	BUBAKAN	0	0	0	0	0	0	0	0	0	0	0	0
003	KARANGMALANG	0	0	0	0	0	0	0	0	0	0	0	0
004	POLAMAN	0	0	0	0	0	0	0	0	0	0	0	0
005	PURWOSARI	0	0	0	0	0	0	0	0	0	0	0	0
006	TAMBANGAN	0	0	0	0	0	0	0	0	0	0	0	0
007	JATISARI	0	0	0	0	0	0	0	0	0	0	0	0
008	MIJEN	0	0	0	0	0	0	0	0	0	0	0	0
009	JATIBARANG	0	0	0	0	0	0	0	0	0	0	0	0
010	KEDUNGPANI	0	0	0	0	0	0	0	0	0	0	0	0
011	PESANTREN	0	0	0	0	0	0	0	0	0	0	0	0
012	NGADIRGO	0	0	0	0	0	0	0	0	0	0	0	0
013	WONOLOPO	0	0	0	0	0	0	0	0	0	0	0	0
014	WONOPLUMBON	0	0	0	0	0	0	0	0	0	0	0	0
TOTAL		0	0	0	0	0	0	0	0	0	0	0	0

TABEL : 3.02
Jumlah Penduduk Warga Negara Asing Menurut
Kewarganegaraan Tahun 2015

KECAMATAN : [020] GUNUNGPATI

Kode	Kelurahan	Cina			India			Lain-lain			Jumlah		
		L	P	L+P	L	P	L+P	L	P	L+P	L	P	L+P
(1)	(2)	(3)	(4)	(5)	(6)	(7)	(8)	(9)	(10)	(11)	(12)	(13)	(14)
001	GUNUNGPATI	0	0	0	0	0	0	0	0	0	0	0	0
002	PLALANGAN	0	0	0	0	0	0	0	0	0	0	0	0
003	SUMUREJO	0	0	0	0	0	0	0	0	0	0	0	0
004	PAKINTELAN	0	0	0	0	0	0	0	0	0	0	0	0
005	MANGUNSARI	0	0	0	0	0	0	0	0	0	0	0	0
006	PATEMON	0	0	0	0	0	0	0	0	0	0	0	0
007	NGIJO	0	0	0	0	0	0	0	0	0	0	0	0
008	NONGKOSAWIT	0	0	0	0	0	0	0	0	0	0	0	0
009	CEPOKO	0	0	0	0	0	0	0	0	0	0	0	0
010	JATIREJO	0	0	0	0	0	0	0	0	0	0	0	0
011	KANDRI	0	0	0	0	0	0	0	0	0	0	0	0
012	PONGANGAN	0	0	0	0	0	0	0	0	0	0	0	0
013	KALISEGORO	0	0	0	0	0	0	0	0	0	0	0	0
014	SEKARAN	0	0	0	0	0	0	0	0	0	0	0	0
015	SUKOREJO	0	0	0	0	0	0	0	0	0	0	0	0
016	SADENG	0	0	0	0	0	0	0	0	0	0	0	0
TOTAL		0	0	0	0	0	0	0	0	0	0	0	0

TABEL : 3.03
Jumlah Penduduk Warga Negara Asing Menurut
Kewarganegaraan Tahun 2015

KECAMATAN : [030] BANYUMANIK

Kode	Kelurahan	Cina			India			Lain-lain			Jumlah		
		L	P	L+P	L	P	L+P	L	P	L+P	L	P	L+P
(1)	(2)	(3)	(4)	(5)	(6)	(7)	(8)	(9)	(10)	(11)	(12)	(13)	(14)
001	PUDAKPAYUNG	0	0	0	0	0	0	0	3	3	0	3	3
002	GEDAWANG	1	0	1	0	0	0	0	0	0	1	0	1
003	JABUNGAN	0	0	0	0	0	0	0	0	0	0	0	0
004	PADANGSARI	0	0	0	0	0	0	4	2	6	4	2	6
005	BANYUMANIK	0	0	0	0	0	0	0	0	0	0	0	0
006	SRONDOL WETAN	2	0	2	0	0	0	5	2	7	7	2	9
007	PEDALANGAN	2	2	4	1	0	1	2	2	4	5	4	9
008	SUMURBOTO	1	0	1	17	2	19	25	6	31	43	8	51
009	SRONDOL KULON	0	0	0	0	0	0	10	6	16	10	6	16
010	TINJOMOYO	0	0	0	0	0	0	0	0	0	0	0	0
011	NGESREP	0	0	0	0	0	0	10	1	11	10	1	11
TOTAL		6	2	8	18	2	20	56	22	78	80	26	106

TABEL : 3.04
Jumlah Penduduk Warga Negara Asing Menurut
Kewarganegaraan Tahun 2015

KECAMATAN : [040] GAJAHMUNGKUR

Kode	Kelurahan	Cina			India			Lain-lain			Jumlah		
		L	P	L+P	L	P	L+P	L	P	L+P	L	P	L+P
(1)	(2)	(3)	(4)	(5)	(6)	(7)	(8)	(9)	(10)	(11)	(12)	(13)	(14)
001	SAMPANGAN	0	0	0	0	0	0	0	0	0	0	0	0
002	BENDAN DUWUR	0	0	0	0	0	0	0	0	0	0	0	0
003	KARANGREJO	1	1	2	8	8	16	14	12	26	23	21	44
004	GAJAHMUNGKUR	0	0	0	1	0	1	5	1	6	6	1	7
005	BENDAN NGISOR	0	0	0	0	0	0	2	1	3	2	1	3
006	PETOMPON	0	0	0	0	0	0	0	0	0	0	0	0
007	BENDUNGAN	0	0	0	0	0	0	8	1	9	8	1	9
008	LEMPONGSARI	0	0	0	0	0	0	1	2	3	1	2	3
TOTAL		1	1	2	9	8	17	30	17	47	40	26	66

TABEL : 3.05
Jumlah Penduduk Warga Negara Asing Menurut
Kewarganegaraan Tahun 2015

KECAMATAN : [050] SEMARANG SELATAN

Kode	Kelurahan	Cina			India			Lain-lain			Jumlah		
		L	P	L+P	L	P	L+P	L	P	L+P	L	P	L+P
(1)	(2)	(3)	(4)	(5)	(6)	(7)	(8)	(9)	(10)	(11)	(12)	(13)	(14)
001	BULUSTALAN	0	0	0	0	0	0	0	0	0	0	0	0
002	BARUSARI	4	0	4	0	0	0	0	0	0	4	0	4
003	RANDUSARI	1	0	1	0	0	0	0	0	0	1	0	1
004	MUGASSARI	0	0	0	0	0	0	0	0	0	0	0	0
005	PLEBURAN	1	0	1	0	0	0	0	0	0	1	0	1
006	WONODRI	0	0	0	0	0	0	0	0	0	0	0	0
007	PETERONGAN	7	1	8	0	0	0	0	0	0	7	1	8
008	LAMPER KIDUL	1	0	1	0	0	0	0	0	0	1	0	1
009	LAMPER LOR	0	0	0	0	0	0	0	0	0	0	0	0
010	LAMPER TENGAH	0	0	0	0	0	0	0	0	0	0	0	0
TOTAL		14	1	15	0	0	0	0	0	0	14	1	15

TABEL : 3.06
Jumlah Penduduk Warga Negara Asing Menurut
Kewarganegaraan Tahun 2015

KECAMATAN : [060] CANDISARI

Kode	Kelurahan	Cina			India			Lain-lain			Jumlah		
		L	P	L+P	L	P	L+P	L	P	L+P	L	P	L+P
(1)	(2)	(3)	(4)	(5)	(6)	(7)	(8)	(9)	(10)	(11)	(12)	(13)	(14)
001	JATINGALEH	2	1	3	0	0	0	0	0	0	2	1	3
002	KARANGANYAR GUNUNG	0	0	0	0	0	0	6	4	10	6	4	10
003	JOMBLANG	0	0	0	0	0	0	1	0	1	1	0	1
004	CANDI	0	0	0	0	0	0	0	0	0	0	0	0
005	KALIWIRU	1	1	2	0	0	0	0	0	0	1	1	2
006	WONOTINGAL	0	0	0	0	0	0	0	0	0	0	0	0
007	TEGALSARI	0	0	0	0	0	0	0	0	0	0	0	0
TOTAL		3	2	5	0	0	0	7	4	11	10	6	16

TABEL : 3.07
Jumlah Penduduk Warga Negara Asing Menurut
Kewarganegaraan Tahun 2015

KECAMATAN : [070] TEMBALANG

Kode	Kelurahan	Cina			India			Lain-lain			Jumlah		
		L	P	L+P	L	P	L+P	L	P	L+P	L	P	L+P
(1)	(2)	(3)	(4)	(5)	(6)	(7)	(8)	(9)	(10)	(11)	(12)	(13)	(14)
001	ROWOSARI	0	0	0	0	0	0	0	0	0	0	0	0
002	METESEH	0	0	0	0	0	0	0	0	0	0	0	0
003	KRAMAS	0	0	0	0	0	0	0	0	0	0	0	0
004	TEMBALANG	0	0	0	0	0	0	0	0	0	0	0	0
005	BULUSAN	0	0	0	0	0	0	0	0	0	0	0	0
006	MANGUNHARJO	0	0	0	0	0	0	0	0	0	0	0	0
007	SENDANGMULYO	0	0	0	0	0	0	0	0	0	0	0	0
008	SAMBIROTO	0	0	0	0	0	0	0	0	0	0	0	0
009	JANGLI	0	0	0	0	0	0	0	0	0	0	0	0
010	TANDANG	0	0	0	0	0	0	0	0	0	0	0	0
011	KEDUNGMUNDU	0	0	0	0	0	0	0	0	0	0	0	0
012	SENDANGGUWO	0	0	0	0	0	0	0	0	0	0	0	0
TOTAL		0	0	0	0	0	0	0	0	0	0	0	0

TABEL : 3.08
Jumlah Penduduk Warga Negara Asing Menurut
Kewarganegaraan Tahun 2015

KECAMATAN : [080] PEDURUNGAN

Kode	Kelurahan	Cina			India			Lain-lain			Jumlah		
		L	P	L+P	L	P	L+P	L	P	L+P	L	P	L+P
(1)	(2)	(3)	(4)	(5)	(6)	(7)	(8)	(9)	(10)	(11)	(12)	(13)	(14)
001	GEMAH	0	0	0	0	0	0	0	0	0	0	0	0
002	PEDURUNGAN KIDUL	0	0	0	0	0	0	0	0	0	0	0	0
003	PLAMONGANSARI	29	8	37	0	0	0	0	0	0	29	8	37
004	PENGGARON KIDUL	0	0	0	53	14	67	0	0	0	53	14	67
005	PEDURUNGAN LOR	0	0	0	0	0	0	0	0	0	0	0	0
006	TLOGOMULYO	0	0	0	0	0	0	0	0	0	0	0	0
007	PEDURUNGAN TENGAH	1	0	1	0	0	0	0	0	0	1	0	1
008	PALEBON	0	0	0	0	0	0	0	0	0	0	0	0
009	KALICARI	0	0	0	0	0	0	0	0	0	0	0	0
010	TLOGOSARI KULON	1	0	1	0	0	0	0	0	0	1	0	1
011	TLOGOSARI WETAN	0	0	0	0	0	0	0	0	0	0	0	0
012	MUKTIHARJO KIDUL	0	0	0	0	0	0	0	0	0	0	0	0
TOTAL		31	8	39	53	14	67	0	0	0	84	22	106

TABEL : 3.09
Jumlah Penduduk Warga Negara Asing Menurut
Kewarganegaraan Tahun 2015

KECAMATAN : [090] GENUK

Kode	Kelurahan	Cina			India			Lain-lain			Jumlah		
		L	P	L+P	L	P	L+P	L	P	L+P	L	P	L+P
(1)	(2)	(3)	(4)	(5)	(6)	(7)	(8)	(9)	(10)	(11)	(12)	(13)	(14)
001	MUKTIHARJO LOR	0	0	0	0	0	0	0	0	0	0	0	0
002	GEBANGSARI	0	0	0	0	0	0	0	0	0	0	0	0
003	GENUKSARI	0	0	0	0	0	0	0	0	0	0	0	0
004	BANGETAYU KULON	0	0	0	0	0	0	0	0	0	0	0	0
005	BANGETAYU WETAN	0	0	0	0	0	0	0	0	0	0	0	0
006	SEMBUNGHARJO	0	0	0	0	0	0	0	0	0	0	0	0
007	PENGGARON LOR	0	0	0	0	0	0	0	0	0	0	0	0
008	KUDU	0	0	0	0	0	0	0	0	0	0	0	0
009	KARANGROTO	2	0	2	0	0	0	0	0	0	2	0	2
010	BANJARDOWO	0	0	0	0	0	0	0	0	0	0	0	0
011	TRIMULYO	9	0	9	0	0	0	0	0	0	9	0	9
012	TERBOYO WETAN	0	0	0	0	0	0	0	0	0	0	0	0
013	TERBOYO KULON	0	0	0	0	0	0	0	0	0	0	0	0
TOTAL		11	0	11	0	0	0	0	0	0	11	0	11

TABEL : 3.10
Jumlah Penduduk Warga Negara Asing Menurut
Kewarganegaraan Tahun 2015

KECAMATAN : [100] GAYAMSARI

Kode	Kelurahan	Cina			India			Lain-lain			Jumlah		
		L	P	L+P	L	P	L+P	L	P	L+P	L	P	L+P
(1)	(2)	(3)	(4)	(5)	(6)	(7)	(8)	(9)	(10)	(11)	(12)	(13)	(14)
001	PANDEAN LAMPER	1	0	1	0	0	0	0	0	0	1	0	1
002	GAYAMSARI	0	0	0	0	0	0	0	0	0	0	0	0
003	SIWALAN	0	0	0	0	0	0	0	0	0	0	0	0
004	SAMBIREJO	0	0	0	0	0	0	0	0	0	0	0	0
005	SAWAH BESAR	0	0	0	0	0	0	0	0	0	0	0	0
006	KALIGAWA	0	0	0	0	0	0	0	0	0	0	0	0
007	TAMBAKREJO	0	0	0	0	0	0	0	0	0	0	0	0
TOTAL		1	0	1	0	0	0	0	0	0	1	0	1

TABEL : 3.11
Jumlah Penduduk Warga Negara Asing Menurut
Kewarganegaraan Tahun 2015

KECAMATAN : [110] SEMARANG TIMUR

Kode	Kelurahan	Cina			India			Lain-lain			Jumlah		
		L	P	L+P	L	P	L+P	L	P	L+P	L	P	L+P
(1)	(2)	(3)	(4)	(5)	(6)	(7)	(8)	(9)	(10)	(11)	(12)	(13)	(14)
001	KARANGTURI	0	0	0	0	0	0	0	0	0	0	0	0
002	KARANGTEMPEL	0	0	0	0	0	0	0	0	0	0	0	0
003	REJOSARI	1	0	1	0	0	0	0	0	0	1	0	1
004	SARIREJO	14	18	32	0	0	0	0	0	0	14	18	32
005	KEBONAGUNG	0	0	0	0	0	0	0	0	0	0	0	0
006	BUGANGAN	0	0	0	0	0	0	0	0	0	0	0	0
007	MLATIHARJO	0	0	0	0	0	0	0	0	0	0	0	0
008	MLATIBARU	0	0	0	0	0	0	0	0	0	0	0	0
009	REJOMULYO	0	1	1	0	0	0	0	0	0	0	1	1
010	KEMIJEN	0	0	0	0	0	0	0	0	0	0	0	0
TOTAL		15	19	34	0	0	0	0	0	0	15	19	34

TABEL : 3.12
Jumlah Penduduk Warga Negara Asing Menurut
Kewarganegaraan Tahun 2015

KECAMATAN : [120] SEMARANG UTARA

Kode	Kelurahan	Cina			India			Lain-lain			Jumlah		
		L	P	L+P	L	P	L+P	L	P	L+P	L	P	L+P
(1)	(2)	(3)	(4)	(5)	(6)	(7)	(8)	(9)	(10)	(11)	(12)	(13)	(14)
001	BULULOR	0	0	0	0	0	0	0	0	0	0	0	0
002	PLOMBOKAN	2	1	3	0	0	0	0	0	0	2	1	3
003	PANGGUNG KIDUL	0	0	0	0	0	0	0	0	0	0	0	0
004	PANGGUNG LOR	6	2	8	0	0	0	0	0	0	6	2	8
005	KUNINGAN	12	8	20	0	0	0	0	0	0	12	8	20
006	PURWOSARI	0	1	1	0	0	0	0	0	0	0	1	1
007	DADAPSARI	0	0	0	0	0	0	0	0	0	0	0	0
008	BANDARHARJO	0	0	0	0	0	0	0	0	0	0	0	0
009	TANJUNG MAS	1	2	3	0	0	0	0	0	0	1	2	3
TOTAL		21	14	35	0	0	0	0	0	0	21	14	35

TABEL : 3.13
Jumlah Penduduk Warga Negara Asing Menurut
Kewarganegaraan Tahun 2015

KECAMATAN : [130] SEMARANG TENGAH

Kode	Kelurahan	Cina			India			Lain-lain			Jumlah		
		L	P	L+P	L	P	L+P	L	P	L+P	L	P	L+P
(1)	(2)	(3)	(4)	(5)	(6)	(7)	(8)	(9)	(10)	(11)	(12)	(13)	(14)
001	PEKUNDEN	0	0	0	0	0	0	0	0	0	0	0	0
002	KARANGKIDUL	1	0	1	0	0	0	0	0	0	1	0	1
003	JAGALAN	36	49	85	0	0	0	0	0	0	36	49	85
004	BRUMBUNGAN	6	2	8	0	0	0	0	0	0	6	2	8
005	MIROTO	2	2	4	0	0	0	0	0	0	2	2	4
006	GABAHAN	1	1	2	0	0	0	0	0	0	1	1	2
007	KRANGGAN	95	143	238	0	0	0	0	0	0	95	143	238
008	PURWODINATAN	18	29	47	0	0	0	0	0	0	18	29	47
009	KAUMAN	10	0	10	0	0	0	0	0	0	10	0	10
010	BANGUNHARJO	0	0	0	0	0	0	0	0	0	0	0	0
011	KEMBANGSARI	0	0	0	0	0	0	0	0	0	0	0	0
012	PANDANSARI	3	2	5	0	0	0	0	0	0	3	2	5
013	SEKAYU	10	0	10	0	0	0	0	0	0	10	0	10
014	PENDRIKAN KIDUL	0	0	0	0	0	0	0	0	0	0	0	0
015	PENDRIKAN LOR	0	0	0	0	0	0	0	0	0	0	0	0
TOTAL		182	228	410	0	0	0	0	0	0	182	228	410

TABEL : 3.14
Jumlah Penduduk Warga Negara Asing Menurut
Kewarganegaraan Tahun 2015

KECAMATAN : [140] SEMARANG BARAT

Kode	Kelurahan	Cina			India			Lain-lain			Jumlah		
		L	P	L+P	L	P	L+P	L	P	L+P	L	P	L+P
(1)	(2)	(3)	(4)	(5)	(6)	(7)	(8)	(9)	(10)	(11)	(12)	(13)	(14)
001	KEMBANGARUM	0	0	0	0	0	0	0	0	0	0	0	0
002	MANYARAN	0	0	0	0	0	0	0	0	0	0	0	0
003	NGEMPLAK SIMONGAN	1	2	3	0	0	0	0	0	0	1	2	3
004	BONGSARI	0	0	0	0	0	0	0	0	0	0	0	0
005	BOJONGSALAMAN	0	0	0	0	0	0	0	0	0	0	0	0
006	CABEAN	0	0	0	0	0	0	0	0	0	0	0	0
007	SALAMANMLOYO	0	0	0	0	0	0	0	0	0	0	0	0
008	GISIKDRONO	0	0	0	0	0	0	0	0	0	0	0	0
009	KALIBANTENG KIDUL	0	0	0	0	0	0	0	0	0	0	0	0
010	KALIBANTENG KULON	0	0	0	0	0	0	0	0	0	0	0	0
011	KRAPYAK	7	0	7	0	0	0	0	0	0	7	0	7
012	TAMBAKHARJO	9	4	13	0	0	0	0	0	0	9	4	13
013	TAWANGSARI	5	5	10	0	0	0	0	0	0	5	5	10
014	KARANGAYU	0	0	0	0	0	0	0	0	0	0	0	0
015	KROBOKAN	0	0	0	0	0	0	0	0	0	0	0	0
016	TAWANGMAS	1	0	1	0	0	0	0	0	0	1	0	1
TOTAL		23	11	34	0	0	0	0	0	0	23	11	34

TABEL : 3.15
Jumlah Penduduk Warga Negara Asing Menurut
Kewarganegaraan Tahun 2015

KECAMATAN : [150] TUGU

Kode	Kelurahan	Cina			India			Lain-lain			Jumlah		
		L	P	L+P	L	P	L+P	L	P	L+P	L	P	L+P
(1)	(2)	(3)	(4)	(5)	(6)	(7)	(8)	(9)	(10)	(11)	(12)	(13)	(14)
001	JERAKAH	0	0	0	0	0	0	0	0	0	0	0	0
002	TUGUREJO	0	0	0	0	0	0	0	0	0	0	0	0
003	KARANGANYAR	0	0	0	0	0	0	0	0	0	0	0	0
004	RANDUGARUT	0	0	0	0	0	0	0	0	0	0	0	0
005	MANGKANG WETAN	0	0	0	0	0	0	0	0	0	0	0	0
006	MANGUNHARJO	0	0	0	0	0	0	0	0	0	0	0	0
007	MANGKANG KULON	0	0	0	0	0	0	0	0	0	0	0	0
TOTAL		0	0	0	0	0	0	0	0	0	0	0	0

TABEL : 3.16
Jumlah Penduduk Warga Negara Asing Menurut
Kewarganegaraan Tahun 2015

KECAMATAN : [160] NGALIYAN

Kode	Kelurahan	Cina			India			Lain-lain			Jumlah		
		L	P	L+P	L	P	L+P	L	P	L+P	L	P	L+P
(1)	(2)	(3)	(4)	(5)	(6)	(7)	(8)	(9)	(10)	(11)	(12)	(13)	(14)
001	PODOREJO	0	0	0	0	0	0	0	0	0	0	0	0
002	WATES	0	0	0	0	0	0	0	0	0	0	0	0
003	BRINGIN	4	0	4	0	0	0	0	0	0	4	0	4
004	NGALIYAN	0	0	0	0	0	0	0	0	0	0	0	0
005	BAMBANKEREP	8	1	9	0	0	0	0	0	0	8	1	9
006	KALIPANCUR	0	0	0	0	0	0	0	0	0	0	0	0
007	PURWOYOSO	0	0	0	0	0	0	0	0	0	0	0	0
008	TAMBAKAJI	10	2	12	0	0	0	0	0	0	10	2	12
009	GONDORIYO	0	0	0	0	0	0	0	0	0	0	0	0
010	WONOSARI	10	0	10	0	0	0	0	0	0	0	0	0
TOTAL		32	3	35	0	0	0	0	0	0	22	3	25

TABEL : 4
JUMLAH KELAHIRAN DAN KEMATIAN
MENURUT JENIS KELAMIN TAHUN 2015

KOTA : [74] SEMARANG

Kode	Kecamatan	Kelahiran			Kematian		
		L	P	L+P	L	P	L+P
(1)	(2)	(3)	(4)	(5)	(6)	(7)	(8)
010	MIJEN	585	518	1.103	193	161	354
020	GUNUNGPATI	646	547	1.193	278	234	512
030	BANYUMANIK	959	909	1.868	458	401	859
040	GAJAHMUNGKUR	447	379	826	228	187	415
050	SEMARANG SELATAN	469	431	900	307	328	635
060	CANDISARI	619	553	1.172	352	302	654
070	TEMBALANG	1.212	1.070	2.282	485	391	876
080	PEDURUNGAN	1.461	1.314	2.775	556	436	992
090	GENUK	812	765	1.577	312	231	543
100	GAYAMSARI	565	529	1.094	287	239	526
110	SEMARANG TIMUR	514	486	1.000	354	373	727
120	SEMARANG UTARA	758	737	1.495	432	436	868
130	SEMARANG TENGAH	421	329	750	298	322	620
140	SEMARANG BARAT	1.159	1.071	2.230	648	534	1.182
150	TUGU	278	276	554	94	112	206
160	NGALIYAN	957	833	1.790	415	380	795
TOTAL		11.862	10.747	22.609	5.697	5.067	10.764

TABEL : 4.01
 JUMLAH KELAHIRAN DAN KEMATIAN
 MENURUT JENIS KELAMIN TAHUN 2015

KECAMATAN : [010] MIJEN

Kode	Kelurahan	Kelahiran			Kematian		
		L	P	L+P	L	P	L+P
(1)	(2)	(3)	(4)	(5)	(6)	(7)	(8)
001	CANGKIRAN	40	31	71	8	19	27
002	BUBAKAN	16	18	34	14	13	27
003	KARANGMALANG	13	17	30	13	5	18
004	POLAMAN	10	5	15	8	3	11
005	PURWOSARI	55	25	80	31	6	37
006	TAMBANGAN	36	41	77	14	13	27
007	JATISARI	106	84	190	14	24	38
008	MIJEN	45	49	94	10	13	23
009	JATIBARANG	19	23	42	15	10	25
010	KEDUNGPANI	44	39	83	13	8	21
011	PESANTREN	20	18	38	0	3	3
012	NGADIRGO	69	45	114	19	19	38
013	WONOLOPO	83	94	177	29	21	50
014	WONOPLUMBON	29	29	58	5	4	9
T O T A L		585	518	1.103	193	161	354

TABEL : 4.02
 JUMLAH KELAHIRAN DAN KEMATIAN
 MENURUT JENIS KELAMIN TAHUN 2015

KECAMATAN : [020] GUNUNGPATI

Kode	Kelurahan	Kelahiran			Kematian		
		L	P	L+P	L	P	L+P
(1)	(2)	(3)	(4)	(5)	(6)	(7)	(8)
001	GUNUNGPATI	57	32	89	27	29	56
002	PLALANGAN	39	29	68	9	12	21
003	SUMUREJO	26	32	58	23	15	38
004	PAKINTELAN	44	36	80	13	19	32
005	MANGUNSARI	34	39	73	16	16	32
006	PATEMON	34	33	67	9	7	16
007	NGIJO	29	28	57	19	10	29
008	NONGKOSAWIT	32	31	63	19	12	31
009	CEPOKO	25	29	54	5	8	13
010	JATIREJO	20	21	41	12	2	14
011	KANDRI	49	37	86	10	12	22
012	PONGANGAN	43	45	88	15	18	33
013	KALISEGORO	28	20	48	9	6	15
014	SEKARAN	45	47	92	37	27	64
015	SUKOREJO	103	58	161	30	28	58
016	SADENG	38	30	68	25	13	38
T O T A L		646	547	1.193	278	234	512

TABEL : 4.03
Jumlah Kelahiran dan Kematian
Menurut Jenis Kelamin Tahun 2015

KECAMATAN : [030] BANYUMANIK

Kode	Kelurahan	Kelahiran			Kematian		
		L	P	L+P	L	P	L+P
(1)	(2)	(3)	(4)	(5)	(6)	(7)	(8)
001	PUDAKPAYUNG	133	134	267	65	58	123
002	GEDAWANG	84	75	159	13	11	24
003	JABUNGAN	35	29	64	4	6	10
004	PADANGSARI	93	78	171	55	56	111
005	BANYUMANIK	71	58	129	36	35	71
006	SRONDOL WETAN	123	152	275	81	64	145
007	PEDALANGAN	54	50	104	33	26	59
008	SUMURBOTO	77	53	130	30	35	65
009	SRONDOL KULON	99	98	197	52	31	83
010	TINJOMOYO	79	72	151	39	31	70
011	NGESREP	111	110	221	50	48	98
T O T A L		959	909	1.868	458	401	859

TABEL : 4.04
Jumlah Kelahiran dan Kematian
Menurut Jenis Kelamin Tahun 2015

KECAMATAN : [040] GAJAHMUNGKUR

Kode	Kelurahan	Kelahiran			Kematian		
		L	P	L+P	L	P	L+P
(1)	(2)	(3)	(4)	(5)	(6)	(7)	(8)
001	SAMPANGAN	68	73	141	33	34	67
002	BENDAN DUWUR	28	30	58	9	10	19
003	KARANGREJO	64	53	117	31	30	61
004	GAJAHMUNGKUR	128	91	219	53	29	82
005	BENDAN NGISOR	54	41	95	25	19	44
006	PETOMPON	42	23	65	29	20	49
007	BENDUNGAN	27	32	59	19	14	33
008	LEMPONGSARI	36	36	72	29	31	60
T O T A L		447	379	826	228	187	415

TABEL : 4.05
 JUMLAH KELAHIRAN DAN KEMATIAN
 MENURUT JENIS KELAMIN TAHUN 2015

KECAMATAN : [050] SEMARANG SELATAN

Kode	Kelurahan	Kelahiran			Kematian		
		L	P	L+P	L	P	L+P
(1)	(2)	(3)	(4)	(5)	(6)	(7)	(8)
001	BULUSTALAN	23	28	51	24	26	50
002	BARUSARI	41	26	67	21	28	49
003	RANDUSARI	50	41	91	25	39	64
004	MUGASSARI	51	54	105	37	45	82
005	PLEBURAN	32	29	61	23	18	41
006	WONODRI	56	66	122	46	47	93
007	PETERONGAN	55	46	101	44	27	71
008	LAMPER KIDUL	30	28	58	15	19	34
009	LAMPER LOR	35	38	73	17	38	55
010	LAMPER TENGAH	96	75	171	55	41	96
T O T A L		469	431	900	307	328	635

TABEL : 4.06
 JUMLAH KELAHIRAN DAN KEMATIAN
 MENURUT JENIS KELAMIN TAHUN 2015

KECAMATAN : [060] CANDISARI

Kode	Kelurahan	Kelahiran			Kematian		
		L	P	L+P	L	P	L+P
(1)	(2)	(3)	(4)	(5)	(6)	(7)	(8)
001	JATINGALEH	117	79	196	40	47	87
002	KARANGANYAR GUNUNG	58	53	111	48	37	85
003	JOMBLANG	159	162	321	87	53	140
004	CANDI	88	86	174	50	52	102
005	KALIWIRU	14	17	31	15	21	36
006	WONOTINGAL	80	50	130	34	37	71
007	TEGALSARI	103	106	209	78	55	133
T O T A L		619	553	1.172	352	302	654

TABEL : 4.07
 JUMLAH KELAHIRAN DAN KEMATIAN
 MENURUT JENIS KELAMIN TAHUN 2015

KECAMATAN : [070] TEMBALANG

Kode	Kelurahan	Kelahiran			Kematian		
		L	P	L+P	L	P	L+P
(1)	(2)	(3)	(4)	(5)	(6)	(7)	(8)
001	ROWOSARI	77	72	149	18	16	34
002	METESEH	158	163	321	48	34	82
003	KRAMAS	21	16	37	4	5	9
004	TEMBALANG	35	45	80	21	13	34
005	BULUSAN	43	44	87	14	8	22
006	MANGUNHARJO	84	62	146	23	11	34
007	SENDANGMULYO	198	176	374	96	76	172
008	SAMBIROTO	101	70	171	57	31	88
009	JANGLI	42	39	81	16	23	39
010	TANDANG	207	166	373	85	77	162
011	KEDUNGUNDU	70	83	153	31	21	52
012	SENDANGGUWO	176	134	310	72	76	148
T O T A L		1.212	1.070	2.282	485	391	876

TABEL : 4.08
 JUMLAH KELAHIRAN DAN KEMATIAN
 MENURUT JENIS KELAMIN TAHUN 2015

KECAMATAN : [080] PEDURUNGAN

Kode	Kelurahan	Kelahiran			Kematian		
		L	P	L+P	L	P	L+P
(1)	(2)	(3)	(4)	(5)	(6)	(7)	(8)
001	GEMAH	94	86	180	50	45	95
002	PEDURUNGAN KIDUL	124	93	217	47	40	87
003	PLAMONGANSARI	79	77	156	32	22	54
004	PENGGARON KIDUL	49	53	102	19	14	33
005	PEDURUNGAN LOR	79	65	144	17	15	32
006	TLOGOMULYO	119	98	217	32	30	62
007	PEDURUNGAN TENGAH	133	132	265	43	36	79
008	PALEBON	143	135	278	59	44	103
009	KALICARI	73	58	131	32	17	49
010	TLOGOSARI KULON	245	246	491	109	83	192
011	TLOGOSARI WETAN	62	53	115	21	15	36
012	MUKTIHARJO KIDUL	261	218	479	95	75	170
T O T A L		1.461	1.314	2.775	556	436	992

TABEL : 4.09
 JUMLAH KELAHIRAN DAN KEMATIAN
 MENURUT JENIS KELAMIN TAHUN 2015

KECAMATAN : [090] GENUK

Kode	Kelurahan	Kelahiran			Kematian		
		L	P	L+P	L	P	L+P
(1)	(2)	(3)	(4)	(5)	(6)	(7)	(8)
001	MUKTIHARJO LOR	33	29	62	21	13	34
002	GEBANGSARI	38	45	83	24	23	47
003	GENUKSARI	111	102	213	57	39	96
004	BANGETAYU KULON	128	128	256	32	27	59
005	BANGETAYU WETAN	83	72	155	27	10	37
006	SEMBUNGHARJO	81	66	147	36	23	59
007	PENGGARON LOR	28	31	59	8	4	12
008	KUDU	58	81	139	22	14	36
009	KARANGROTO	141	113	254	35	38	73
010	BANJARDOWO	77	72	149	36	25	61
011	TRIMULYO	17	13	30	9	8	17
012	TERBOYO WETAN	8	9	17	3	7	10
013	TERBOYO KULON	9	4	13	2	0	2
TOTAL		812	765	1.577	312	231	543

TABEL : 4.10
 JUMLAH KELAHIRAN DAN KEMATIAN
 MENURUT JENIS KELAMIN TAHUN 2015

KECAMATAN : [100] GAYAMSARI

Kode	Kelurahan	Kelahiran			Kematian		
		L	P	L+P	L	P	L+P
(1)	(2)	(3)	(4)	(5)	(6)	(7)	(8)
001	PANDEAN LAMPER	83	89	172	73	54	127
002	GAYAMSARI	105	103	208	41	37	78
003	SIWALAN	78	50	128	28	22	50
004	SAMBIREJO	80	60	140	25	28	53
005	SAWAH BESAR	56	60	116	33	31	64
006	KALIGAWA	93	78	171	41	34	75
007	TAMBAKREJO	70	89	159	46	33	79
TOTAL		565	529	1.094	287	239	526

TABEL : 4.11
 JUMLAH KELAHIRAN DAN KEMATIAN
 MENURUT JENIS KELAMIN TAHUN 2015

KECAMATAN : [110] SEMARANG TIMUR

Kode	Kelurahan	Kelahiran			Kematian		
		L	P	L+P	L	P	L+P
(1)	(2)	(3)	(4)	(5)	(6)	(7)	(8)
001	KARANGTURI	16	16	32	14	13	27
002	KARANGTEMPEL	21	17	38	19	15	34
003	REJOSARI	103	91	194	68	80	148
004	SARIREJO	44	57	101	41	45	86
005	KEBONAGUNG	33	25	58	18	21	39
006	BUGANGAN	58	58	116	45	59	104
007	MLATIHARJO	35	42	77	36	25	61
008	MLATIBARU	45	41	86	43	48	91
009	REJOMULYO	21	29	50	20	19	39
010	KEMIJEN	138	110	248	50	48	98
T O T A L		514	486	1.000	354	373	727

TABEL : 4.12
 JUMLAH KELAHIRAN DAN KEMATIAN
 MENURUT JENIS KELAMIN TAHUN 2015

KECAMATAN : [120] SEMARANG UTARA

Kode	Kelurahan	Kelahiran			Kematian		
		L	P	L+P	L	P	L+P
(1)	(2)	(3)	(4)	(5)	(6)	(7)	(8)
001	BULULOR	43	45	88	49	39	88
002	PLOMBOKAN	49	53	102	34	41	75
003	PANGGUNG KIDUL	35	28	63	21	20	41
004	PANGGUNG LOR	64	73	137	52	53	105
005	KUNINGAN	124	101	225	43	42	85
006	PURWOSARI	40	50	90	32	34	66
007	DADAPSARI	41	64	105	27	38	65
008	BANDARHARJO	157	148	305	69	79	148
009	TANJUNG MAS	205	175	380	105	90	195
T O T A L		758	737	1.495	432	436	868

TABEL : 4.13
 JUMLAH KELAHIRAN DAN KEMATIAN
 MENURUT JENIS KELAMIN TAHUN 2015

KECAMATAN : [130] SEMARANG TENGAH

Kode	Kelurahan	Kelahiran			Kematian		
		L	P	L+P	L	P	L+P
(1)	(2)	(3)	(4)	(5)	(6)	(7)	(8)
001	PEKUNDEN	21	17	38	13	14	27
002	KARANGKIDUL	23	24	47	23	23	46
003	JAGALAN	39	28	67	26	34	60
004	BRUMBUNGAN	22	21	43	18	11	29
005	MIROTO	23	19	42	20	28	48
006	GABAHAN	39	44	83	47	32	79
007	KRANGGAN	28	21	49	18	22	40
008	PURWODINATAN	34	21	55	25	31	56
009	KAUMAN	14	6	20	19	12	31
010	BANGUNHARJO	26	14	40	13	17	30
011	KEMBANGSARI	31	20	51	23	21	44
012	PANDANSARI	14	19	33	11	9	20
013	SEKAYU	25	20	45	13	12	25
014	PENDRIKAN KIDUL	20	12	32	8	17	25
015	PENDRIKAN LOR	62	43	105	21	39	60
T O T A L		421	329	750	298	322	620

TABEL : 4.14
 JUMLAH KELAHIRAN DAN KEMATIAN
 MENURUT JENIS KELAMIN TAHUN 2015

KECAMATAN : [140] SEMARANG BARAT

Kode	Kelurahan	Kelahiran			Kematian		
		L	P	L+P	L	P	L+P
(1)	(2)	(3)	(4)	(5)	(6)	(7)	(8)
001	KEMBANGARUM	170	150	320	55	46	101
002	MANYARAN	125	125	250	53	58	111
003	NGEMPLAK SIMONGAN	110	107	217	25	23	48
004	BONGSARI	102	107	209	27	21	48
005	BOJONGSALAMAN	55	54	109	34	27	61
006	CABEAN	16	16	32	31	12	43
007	SALAMANMLOYO	31	22	53	69	54	123
008	GISIKDRONO	161	146	307	70	47	117
009	KALIBANTENG KIDUL	39	39	78	39	42	81
010	KALIBANTENG KULON	47	44	91	24	20	44
011	KRAPYAK	57	30	87	9	11	20
012	TAMBAKHARJO	22	23	45	38	29	67
013	TAWANGSARI	14	8	22	62	56	118
014	KARANGAYU	45	48	93	21	13	34
015	KROBOKAN	117	102	219	24	18	42
016	TAWANGMAS	48	50	98	67	57	124
T O T A L		1.159	1.071	2.230	648	534	1.182

TABEL : 4.15
 JUMLAH KELAHIRAN DAN KEMATIAN
 MENURUT JENIS KELAMIN TAHUN 2015

KECAMATAN : [150] TUGU

Kode	Kelurahan	Kelahiran			Kematian		
		L	P	L+P	L	P	L+P
(1)	(2)	(3)	(4)	(5)	(6)	(7)	(8)
001	JERAKAH	26	26	52	9	8	17
002	TUGUREJO	62	69	131	23	29	52
003	KARANGANYAR	44	36	80	12	14	26
004	RANDUGARUT	13	10	23	6	6	12
005	MANGKANG WETAN	52	48	100	19	19	38
006	MANGUNHARJO	45	49	94	16	22	38
007	MANGKANG KULON	36	38	74	9	14	23
T O T A L		278	276	554	94	112	206

TABEL : 4.16
 JUMLAH KELAHIRAN DAN KEMATIAN
 MENURUT JENIS KELAMIN TAHUN 2015

KECAMATAN : [160] NGALIYAN

Kode	Kelurahan	Kelahiran			Kematian		
		L	P	L+P	L	P	L+P
(1)	(2)	(3)	(4)	(5)	(6)	(7)	(8)
001	PODOREJO	80	68	148	20	24	44
002	WATES	22	40	62	8	2	10
003	BRINGIN	69	37	106	41	21	62
004	NGALIYAN	26	30	56	29	21	50
005	BAMBANKEREP	34	41	75	9	13	22
006	KALIPANCUR	142	124	266	67	52	119
007	PURWOYOSO	142	141	283	79	59	138
008	TAMBAKAJI	203	139	342	76	60	136
009	GONDORIYO	62	58	120	24	83	107
010	WONOSARI	177	155	332	62	45	107
T O T A L		957	833	1.790	415	380	795

TABEL : 5.
JUMLAH PENDATANG DAN YANG PINDAH
MENURUT JENIS KELAMIN TAHUN 2015

KOTA : [74] SEMARANG

Kode	Kecamatan	Pendatang			Yang Pindah		
		L	P	L+P	L	P	L+P
(1)	(2)	(3)	(4)	(5)	(6)	(7)	(8)
010	MIJEN	1.037	1.104	2.141	444	466	910
020	GUNUNGPATI	861	803	1.664	539	498	1.037
030	BANYUMANIK	1.582	1.639	3.221	1.682	1.610	3.292
040	GAJAHMUNGKUR	523	530	1.053	723	694	1.417
050	SEMARANG SELATAN	646	658	1.304	989	912	1.901
060	CANDISARI	577	579	1.156	1.062	1.000	2.062
070	TEMBALANG	1.780	1.765	3.545	1.445	1.335	2.780
080	PEDURUNGAN	2.076	2.217	4.293	2.159	2.179	4.338
090	GENUK	1.578	1.454	3.032	853	886	1.739
100	GAYAMSARI	712	718	1.430	824	846	1.670
110	SEMARANG TIMUR	576	602	1.178	1.042	1.097	2.139
120	SEMARANG UTARA	698	739	1.437	1.247	1.199	2.446
130	SEMARANG TENGAH	411	450	861	742	797	1.539
140	SEMARANG BARAT	1.306	1.383	2.689	2.051	2.065	4.116
150	TUGU	290	314	604	293	297	590
160	NGALIYAN	1.428	1.558	2.986	1.136	1.212	2.348
TOTAL		16.081	16.513	32.594	17.231	17.093	34.324

TABEL : 5.01
 JUMLAH PENDATANG DAN YANG PINDAH
 MENURUT JENIS KELAMIN TAHUN 2015

KECAMATAN : [010] MIJEN

Kode	Kelurahan	Pendatang			Yang Pindah		
		L	P	L+P	L	P	L+P
(1)	(2)	(3)	(4)	(5)	(6)	(7)	(8)
001	CANGKIRAN	53	72	125	21	20	41
002	BUBAKAN	38	38	76	22	27	49
003	KARANGMALANG	18	17	35	16	16	32
004	POLAMAN	17	14	31	0	3	3
005	PURWOSARI	32	29	61	22	25	47
006	TAMBANGAN	66	71	137	39	49	88
007	JATISARI	233	243	476	95	105	200
008	MIJEN	119	120	239	37	37	74
009	JATIBARANG	27	27	54	18	19	37
010	KEDUNGPANI	80	84	164	37	45	82
011	PESANTREN	42	39	81	15	16	31
012	NGADIRGO	105	114	219	25	23	48
013	WONOLOPO	162	173	335	73	59	132
014	WONOPLUMBON	45	63	108	24	22	46
T O T A L		1.037	1.104	2.141	444	466	910

TABEL : 5.02
 JUMLAH PENDATANG DAN YANG PINDAH
 MENURUT JENIS KELAMIN TAHUN 2015

KECAMATAN : [020] GUNUNGPATI

Kode	Kelurahan	Pendatang			Yang Pindah		
		L	P	L+P	L	P	L+P
(1)	(2)	(3)	(4)	(5)	(6)	(7)	(8)
001	GUNUNGPATI	61	55	116	41	49	90
002	PLALANGAN	32	32	64	18	17	35
003	SUMUREJO	39	50	89	34	38	72
004	PAKINTELAN	53	58	111	22	20	42
005	MANGUNSARI	54	68	122	36	23	59
006	PATEMON	42	42	84	30	29	59
007	NGIJO	49	39	88	25	15	40
008	NONGKOSAWIT	61	55	116	28	23	51
009	CEPOKO	51	41	92	13	20	33
010	JATIREJO	11	12	23	13	19	32
011	KANDRI	47	34	81	39	41	80
012	PONGANGAN	77	62	139	59	65	124
013	KALISEGORO	20	18	38	15	9	24
014	SEKARAN	61	36	97	52	34	86
015	SUKOREJO	113	108	221	81	68	149
016	SADENG	90	93	183	33	28	61
T O T A L		861	803	1.664	539	498	1.037

TABEL : 5.03
JUMLAH PENDATANG DAN YANG PINDAH
MENURUT JENIS KELAMIN TAHUN 2015

KECAMATAN : [030] BANYUMANIK

Kode	Kelurahan	Pendatang			Yang Pindah		
		L	P	L+P	L	P	L+P
(1)	(2)	(3)	(4)	(5)	(6)	(7)	(8)
001	PUDAKPAYUNG	316	348	664	220	219	439
002	GEDAWANG	173	162	335	39	27	66
003	JABUNGAN	49	47	96	26	17	43
004	PADANGSARI	143	138	281	158	140	298
005	BANYUMANIK	94	113	207	133	120	253
006	SRONDOL WETAN	215	241	456	322	324	646
007	PEDALANGAN	142	149	291	113	121	234
008	SUMURBOTO	108	114	222	153	116	269
009	SRONDOL KULON	168	156	324	241	225	466
010	TINJOMOYO	58	48	106	106	102	208
011	NGESREP	116	123	239	171	199	370
T O T A L		1.582	1.639	3.221	1.682	1.610	3.292

TABEL : 5.04
JUMLAH PENDATANG DAN YANG PINDAH
MENURUT JENIS KELAMIN TAHUN 2015

KECAMATAN : [040] GAJAHMUNGKUR

Kode	Kelurahan	Pendatang			Yang Pindah		
		L	P	L+P	L	P	L+P
(1)	(2)	(3)	(4)	(5)	(6)	(7)	(8)
001	SAMPANGAN	120	112	232	137	131	268
002	BENDAN DUWUR	84	59	143	71	44	115
003	KARANGREJO	76	90	166	87	95	182
004	GAJAHMUNGKUR	69	65	134	151	114	265
005	BENDAN NGISOR	47	51	98	77	70	147
006	PETOMPON	59	75	134	74	102	176
007	BENDUNGAN	27	24	51	39	51	90
008	LEMPONGSARI	41	54	95	87	87	174
T O T A L		523	530	1.053	723	694	1.417

TABEL : 5.05
 JUMLAH PENDATANG DAN YANG PINDAH
 MENURUT JENIS KELAMIN TAHUN 2015

KECAMATAN : [050] SEMARANG SELATAN

Kode	Kelurahan	Pendatang			Yang Pindah		
		L	P	L+P	L	P	L+P
(1)	(2)	(3)	(4)	(5)	(6)	(7)	(8)
001	BULUSTALAN	57	49	106	79	72	151
002	BARUSARI	60	50	110	95	93	188
003	RANDUSARI	55	61	116	97	88	185
004	MUGASSARI	103	104	207	121	109	230
005	PLEBURAN	45	38	83	64	48	112
006	WONODRI	74	80	154	131	122	253
007	PETERONGAN	52	52	104	78	67	145
008	LAMPER KIDUL	45	43	88	85	69	154
009	LAMPER LOR	61	71	132	82	78	160
010	LAMPER TENGAH	94	110	204	157	166	323
T O T A L		646	658	1.304	989	912	1.901

TABEL : 5.06
 JUMLAH PENDATANG DAN YANG PINDAH
 MENURUT JENIS KELAMIN TAHUN 2015

KECAMATAN : [060] CANDISARI

Kode	Kelurahan	Pendatang			Yang Pindah		
		L	P	L+P	L	P	L+P
(1)	(2)	(3)	(4)	(5)	(6)	(7)	(8)
001	JATINGALEH	116	105	221	175	155	330
002	KARANGANYAR GUNUNG	85	62	147	98	85	183
003	JOMBLANG	107	104	211	241	219	460
004	CANDI	93	107	200	177	159	336
005	KALIWIRU	27	30	57	39	42	81
006	WONOTINGAL	52	57	109	119	121	240
007	TEGALSARI	97	114	211	213	219	432
T O T A L		577	579	1.156	1.062	1.000	2.062

TABEL : 5.07
 JUMLAH PENDATANG DAN YANG PINDAH
 MENURUT JENIS KELAMIN TAHUN 2015

KECAMATAN : [070] TEMBALANG

Kode	Kelurahan	Pendatang			Yang Pindah		
		L	P	L+P	L	P	L+P
(1)	(2)	(3)	(4)	(5)	(6)	(7)	(8)
001	ROWOSARI	35	29	64	31	19	50
002	METESEH	340	328	668	132	137	269
003	KRAMAS	26	25	51	24	8	32
004	TEMBALANG	43	47	90	46	51	97
005	BULUSAN	58	62	120	52	43	95
006	MANGUNHARJO	179	183	362	115	88	203
007	SENDANGMULYO	275	276	551	301	306	607
008	SAMBIROTO	152	158	310	114	116	230
009	JANGLI	65	68	133	40	43	83
010	TANDANG	207	190	397	250	205	455
011	KEDUNGMUNDU	160	164	324	118	122	240
012	SENDANGGUWO	240	235	475	222	197	419
T O T A L		1.780	1.765	3.545	1.445	1.335	2.780

TABEL : 5.08
 JUMLAH PENDATANG DAN YANG PINDAH
 MENURUT JENIS KELAMIN TAHUN 2015

KECAMATAN : [080] PEDURUNGAN

Kode	Kelurahan	Pendatang			Yang Pindah		
		L	P	L+P	L	P	L+P
(1)	(2)	(3)	(4)	(5)	(6)	(7)	(8)
001	GEMAH	148	126	274	193	187	380
002	PEDURUNGAN KIDUL	131	129	260	167	145	312
003	PLAMONGANSARI	69	89	158	80	106	186
004	PENGGARON KIDUL	110	77	187	78	58	136
005	PEDURUNGAN LOR	175	184	359	69	103	172
006	TLOGOMULYO	250	258	508	129	116	245
007	PEDURUNGAN TENGAH	192	201	393	183	165	348
008	PALEBON	175	174	349	239	225	464
009	KALICARI	68	70	138	121	124	245
010	TLOGOSARI KULON	281	340	621	436	422	858
011	TLOGOSARI WETAN	102	123	225	29	32	61
012	MUKTIHARJO KIDUL	375	446	821	435	496	931
T O T A L		2.076	2.217	4.293	2.159	2.179	4.338

TABEL : 5.09
 JUMLAH PENDATANG DAN YANG PINDAH
 MENURUT JENIS KELAMIN TAHUN 2015

KECAMATAN : [090] GENUK

Kode	Kelurahan	Pendatang			Yang Pindah		
		L	P	L+P	L	P	L+P
(1)	(2)	(3)	(4)	(5)	(6)	(7)	(8)
001	MUKTIHARJO LOR	27	30	57	33	43	76
002	GEBANGSARI	45	41	86	113	100	213
003	GENUKSARI	186	184	370	123	131	254
004	BANGETAYU KULON	288	279	567	131	142	273
005	BANGETAYU WETAN	181	143	324	88	80	168
006	SEMBUNGHARJO	185	159	344	62	70	132
007	PENGGARON LOR	45	41	86	15	8	23
008	KUDU	85	88	173	43	52	95
009	KARANGROTO	342	315	657	90	107	197
010	BANJARDOWO	158	144	302	114	115	229
011	TRIMULYO	20	10	30	17	11	28
012	TERBOYO WETAN	12	16	28	21	22	43
013	TERBOYO KULON	4	4	8	3	5	8
TOTAL		1.578	1.454	3.032	853	886	1.739

TABEL : 5.10
 JUMLAH PENDATANG DAN YANG PINDAH
 MENURUT JENIS KELAMIN TAHUN 2015

KECAMATAN : [100] GAYAMSARI

Kode	Kelurahan	Pendatang			Yang Pindah		
		L	P	L+P	L	P	L+P
(1)	(2)	(3)	(4)	(5)	(6)	(7)	(8)
001	PANDEAN LAMPER	140	146	286	186	171	357
002	GAYAMSARI	166	170	336	150	163	313
003	SIWALAN	88	91	179	121	120	241
004	SAMBIREJO	68	57	125	111	112	223
005	SAWAH BESAR	60	66	126	57	72	129
006	KALIGAWA	115	117	232	101	111	212
007	TAMBAKREJO	75	71	146	98	97	195
TOTAL		712	718	1.430	824	846	1.670

TABEL : 5.11
JUMLAH PENDATANG DAN YANG PINDAH
MENURUT JENIS KELAMIN TAHUN 2015

KECAMATAN : [110] SEMARANG TIMUR

Kode	Kelurahan	Pendatang			Yang Pindah		
		L	P	L+P	L	P	L+P
(1)	(2)	(3)	(4)	(5)	(6)	(7)	(8)
001	KARANGTURI	25	35	60	39	41	80
002	KARANGTEMPEL	22	24	46	65	77	142
003	REJOSARI	102	130	232	181	188	369
004	SARIREJO	65	62	127	115	107	222
005	KEBONAGUNG	19	26	45	59	53	112
006	BUGANGAN	81	78	159	116	134	250
007	MLATIHARJO	42	25	67	75	81	156
008	MLATIBARU	50	48	98	98	121	219
009	REJOMULYO	32	33	65	64	71	135
010	KEMIJEN	138	141	279	230	224	454
T O T A L		576	602	1.178	1.042	1.097	2.139

TABEL : 5.12
JUMLAH PENDATANG DAN YANG PINDAH
MENURUT JENIS KELAMIN TAHUN 2015

KECAMATAN : [120] SEMARANG UTARA

Kode	Kelurahan	Pendatang			Yang Pindah		
		L	P	L+P	L	P	L+P
(1)	(2)	(3)	(4)	(5)	(6)	(7)	(8)
001	BULULOR	61	59	120	101	83	184
002	PLOMBOKAN	63	71	134	109	123	232
003	PANGGUNG KIDUL	45	47	92	61	58	119
004	PANGGUNG LOR	98	113	211	172	185	357
005	KUNINGAN	94	125	219	141	151	292
006	PURWOSARI	63	57	120	115	113	228
007	DADAPSARI	60	72	132	83	103	186
008	BANDARHARJO	74	62	136	159	129	288
009	TANJUNGMAS	140	133	273	306	254	560
T O T A L		698	739	1.437	1.247	1.199	2.446

TABEL : 5.13
JUMLAH PENDATANG DAN YANG PINDAH
MENURUT JENIS KELAMIN TAHUN 2015

KECAMATAN : [130] SEMARANG TENGAH

Kode	Kelurahan	Pendatang			Yang Pindah		
		L	P	L+P	L	P	L+P
(1)	(2)	(3)	(4)	(5)	(6)	(7)	(8)
001	PEKUNDEN	18	27	45	47	57	104
002	KARANGKIDUL	15	19	34	40	38	78
003	JAGALAN	41	53	94	75	68	143
004	BRUMBUNGAN	20	27	47	52	66	118
005	MIROTO	30	31	61	54	68	122
006	GABAHAN	54	50	104	89	126	215
007	KRANGGAN	20	26	46	42	33	75
008	PURWODINATAN	42	51	93	58	52	110
009	KAUMAN	20	11	31	26	8	34
010	BANGUNHARJO	17	20	37	33	28	61
011	KEMBANGSARI	23	26	49	41	47	88
012	PANDANSARI	16	15	31	26	33	59
013	SEKAYU	27	29	56	41	36	77
014	PENDRIKAN KIDUL	31	21	52	52	48	100
015	PENDRIKAN LOR	37	44	81	66	89	155
T O T A L		411	450	861	742	797	1.539

TABEL : 5.14
JUMLAH PENDATANG DAN YANG PINDAH
MENURUT JENIS KELAMIN TAHUN 2015

KECAMATAN : [140] SEMARANG BARAT

Kode	Kelurahan	Pendatang			Yang Pindah		
		L	P	L+P	L	P	L+P
(1)	(2)	(3)	(4)	(5)	(6)	(7)	(8)
001	KEMBANGARUM	154	172	326	192	220	412
002	MANYARAN	217	240	457	241	205	446
003	NGEMPLAK SIMONGAN	31	35	66	81	96	177
004	BONGSARI	56	65	121	20	21	41
005	BOJONGSALAMAN	47	64	111	97	94	191
006	CABEAN	46	40	86	81	87	168
007	SALAMANMLOYO	97	99	196	237	229	466
008	GISIKDRONO	106	102	208	180	187	367
009	KALIBANTENG KIDUL	63	60	123	102	88	190
010	KALIBANTENG KULON	18	24	42	46	47	93
011	KRAPYAK	12	8	20	30	39	69
012	TAMBAKHARJO	62	68	130	106	115	221
013	TAWANGSARI	115	96	211	234	251	485
014	KARANGAYU	25	27	52	38	47	85
015	KROBOKAN	64	76	140	79	79	158
016	TAWANGMAS	193	207	400	287	260	547
T O T A L		1.306	1.383	2.689	2.051	2.065	4.116

TABEL : 5.15
 JUMLAH PENDATANG DAN YANG PINDAH
 MENURUT JENIS KELAMIN TAHUN 2015

KECAMATAN : [150] TUGU

Kode	Kelurahan	Pendatang			Yang Pindah		
		L	P	L+P	L	P	L+P
(1)	(2)	(3)	(4)	(5)	(6)	(7)	(8)
001	JERAKAH	50	44	94	24	27	51
002	TUGUREJO	71	62	133	76	82	158
003	KARANGANYAR	33	45	78	31	25	56
004	RANDUGARUT	18	24	42	28	33	61
005	MANGKANG WETAN	46	45	91	54	53	107
006	MANGUNHARJO	40	59	99	39	47	86
007	MANGKANG KULON	32	35	67	41	30	71
T O T A L		290	314	604	293	297	590

TABEL : 5.16
 JUMLAH PENDATANG DAN YANG PINDAH
 MENURUT JENIS KELAMIN TAHUN 2015

KECAMATAN : [160] NGALIYAN

Kode	Kelurahan	Pendatang			Yang Pindah		
		L	P	L+P	L	P	L+P
(1)	(2)	(3)	(4)	(5)	(6)	(7)	(8)
001	PODOREJO	110	114	224	50	49	99
002	WATES	67	57	124	14	15	29
003	BRINGIN	133	140	273	78	61	139
004	NGALIYAN	137	151	288	96	147	243
005	BAMBANKEREP	74	91	165	42	49	91
006	KALIPANCUR	216	231	447	184	199	383
007	PURWOYOSO	159	160	319	213	211	424
008	TAMBAKAJI	188	209	397	250	248	498
009	GONDORIYO	128	177	305	34	51	85
010	WONOSARI	216	228	444	175	182	357
T O T A L		1.428	1.558	2.986	1.136	1.212	2.348

TABEL : 6
 JUMLAH PENDUDUK PERTENGAHAN TAHUN MENURUT KEWARGANEGARAAN DAN
 JENIS KELAMIN TAHUN 2015 (KONDISI AKHIR JUNI)

KOTA : [74] SEMARANG

Kode	Kecamatan	Jumlah Penduduk								
		WNI			WNA			WNI+WNA		
		L	P	L+P	L	P	L+P	L	P	L+P
(1)	(2)	(3)	(4)	(5)	(6)	(7)	(8)	(9)	(10)	(11)
010	MIJEN	30.411	29.922	60.333	0	0	0	30.447	29.922	60.369
020	GUNUNGPATI	39.209	39.116	78.325	0	0	0	39.209	39.116	78.325
030	BANYUMANIK	65.045	67.317	132.362	63	13	76	65.108	67.330	132.438
040	GAJAHMUNGKUR	31.826	31.720	63.546	40	26	66	31.866	31.746	63.612
050	SEMARANG SELATAN	39.250	40.207	79.457	14	1	15	39.264	40.208	79.472
060	CANDISARI	39.461	40.011	79.472	13	7	20	39.474	40.018	79.492
070	TEMBALANG	78.952	76.892	155.844	2	3	5	78.954	76.895	155.849
080	PEDURUNGAN	87.989	90.227	178.216	86	26	112	88.075	90.253	178.328
090	GENUK	48.758	48.254	97.012	0	0	0	48.758	48.254	97.012
100	GAYAMSARI	37.373	36.630	74.003	1	0	1	37.374	36.630	74.004
110	SEMARANG TIMUR	38.303	39.563	77.866	15	18	33	38.318	39.581	77.899
120	SEMARANG UTARA	62.043	65.653	127.696	14	10	24	62.057	65.663	127.720
130	SEMARANG TENGAH	34.434	36.033	70.467	182	228	410	34.616	36.261	70.877
140	SEMARANG BARAT	79.101	79.855	158.956	23	11	34	79.124	79.866	158.990
150	TUGU	15.964	16.034	31.998	0	0	0	15.964	16.034	31.998
160	NGALIYAN	62.852	63.143	125.995	31	4	35	62.883	63.147	126.030
TOTAL		790.971	800.577	1.591.548	484	347	831	791.491	800.924	1.592.415

TABEL : 6.01
Jumlah Penduduk Pertengahan Tahun Menurut Kewarganegaraan dan
Jenis Kelamin Tahun 2015 (Kondisi Akhir Juni)

KECAMATAN : [010] MIJEN

Kode	Kelurahan	Jumlah Penduduk								
		WNI			WNA			WNI+WNA		
		L	P	L+P	L	P	L+P	L	P	L+P
(1)	(2)	(3)	(4)	(5)	(6)	(7)	(8)	(9)	(10)	(11)
001	CANGKIRAN	1.720	1.829	3.514	0	0	0	1.720	1.829	3.549
002	BUBAKAN	1.157	1.096	2.218	0	0	0	1.157	1.096	2.218
003	KARANGMALANG	1.196	1.136	2.297	0	0	0	1.196	1.136	2.297
004	POLAMAN	933	900	1.798	0	0	0	933	900	1.798
005	PURWOSARI	2.245	2.266	4.476	0	0	0	2.245	2.266	4.476
006	TAMBANGAN	1.998	2.092	4.055	0	0	0	1.998	2.092	4.055
007	JATISARI	4.814	4.719	9.498	0	0	0	4.814	4.719	9.498
008	MIJEN	3.045	3.046	6.056	0	0	0	3.045	3.046	6.056
009	JATIBARANG	1.416	1.498	2.879	0	0	0	1.416	1.498	2.879
010	KEDUNGPANI	2.663	2.572	5.200	0	0	0	2.663	2.572	5.200
011	PESANTREN	662	664	1.291	0	0	0	662	664	1.291
012	NGADIRGO	2.890	2.496	5.351	0	0	0	2.890	2.496	5.351
013	WONOLOPO	3.622	3.622	7.209	0	0	0	3.622	3.622	7.209
014	WONOPLUMBON	2.086	2.022	4.073	0	0	0	2.086	2.022	4.073
TOTAL		30.411	29.922	59.879	0	0	0	30.447	29.922	59.879

TABEL : 6.02
Jumlah Penduduk Pertengahan Tahun Menurut Kewarganegaraan dan
Jenis Kelamin Tahun 2015 (Kondisi Akhir Juni)

KECAMATAN : [020] GUNUNGPATI

Kode	Kelurahan	Jumlah Penduduk								
		WNI			WNA			WNI+WNA		
		L	P	L+P	L	P	L+P	L	P	L+P
(1)	(2)	(3)	(4)	(5)	(6)	(7)	(8)	(9)	(10)	(11)
001	GUNUNGPATI	3.200	3.319	6.488	0	0	0	3.200	3.319	6.488
002	PLALANGAN	1.793	1.812	3.574	0	0	0	1.793	1.812	3.574
003	SUMUREJO	2.908	2.930	5.807	0	0	0	2.908	2.930	5.807
004	PAKINTELAN	2.331	2.212	4.512	0	0	0	2.331	2.212	4.512
005	MANGUNSARI	2.228	2.370	4.567	0	0	0	2.228	2.370	4.567
006	PATEMON	2.130	2.237	4.336	0	0	0	2.130	2.237	4.336
007	NGIJO	1.515	1.574	3.058	0	0	0	1.515	1.574	3.058
008	NONGKOSAWIT	2.219	2.296	4.484	0	0	0	2.219	2.296	4.484
009	CEPOKO	1.393	1.385	2.747	0	0	0	1.393	1.385	2.747
010	JATIREJO	968	965	1.902	0	0	0	968	965	1.902
011	KANDRI	1.956	1.916	3.841	0	0	0	1.956	1.916	3.841
012	PONGANGAN	2.656	2.663	5.288	0	0	0	2.656	2.663	5.288
013	KALISEGORO	1.572	1.514	3.055	0	0	0	1.572	1.514	3.055
014	SEKARAN	3.354	3.262	6.585	0	0	0	3.354	3.262	6.585
015	SUKOREJO	5.641	5.318	10.928	0	0	0	5.641	5.318	10.928
016	SADENG	3.345	3.343	6.657	0	0	0	3.345	3.343	6.657
TOTAL		39.209	39.116	77.829	0	0	0	39.209	39.116	77.829

TABEL : 6.03
 JUMLAH PENDUDUK PERTENGAHAN TAHUN MENURUT KEWARGANEGARAAN DAN
 JENIS KELAMIN TAHUN 2015 (KONDISI AKHIR JUNI)

KECAMATAN : [030] BANYUMANIK

Kode	Kelurahan	Jumlah Penduduk								
		WNI			WNA			WNI+WNA		
		L	P	L+P	L	P	L+P	L	P	L+P
(1)	(2)	(3)	(4)	(5)	(6)	(7)	(8)	(9)	(10)	(11)
001	PUDAKPAYUNG	11.003	10.677	21.680	0	0	0	11.003	10.677	21.680
002	GEDAWANG	3.063	3.077	6.140	0	0	0	3.063	3.077	6.140
003	JABUNGAN	1.775	3.018	4.793	0	0	0	1.775	3.018	4.793
004	PADANGSARI	6.105	6.554	12.659	3	2	5	6.108	6.556	12.664
005	BANYUMANIK	5.005	5.192	10.197	0	0	0	5.005	5.192	10.197
006	SRONDOL WETAN	9.857	10.207	20.064	3	2	5	9.860	10.209	20.069
007	PEDALANGAN	5.257	5.039	10.296	0	0	0	5.257	5.039	10.296
008	SUMURBOTO	4.919	5.569	10.488	37	4	41	4.956	5.573	10.529
009	SRONDOL KULON	5.905	6.096	12.001	10	4	14	5.915	6.100	12.015
010	TINJOMOYO	4.788	4.631	9.419	0	0	0	4.788	4.631	9.419
011	NGESREP	7.368	7.257	14.625	10	1	11	7.378	7.258	14.636
T O T A L		65.045	67.317	132.362	63	13	76	65.108	67.330	132.438

TABEL : 6.04
 JUMLAH PENDUDUK PERTENGAHAN TAHUN MENURUT KEWARGANEGARAAN DAN
 JENIS KELAMIN TAHUN 2015 (KONDISI AKHIR JUNI)

KECAMATAN : [040] GAJAHMUNGKUR

Kode	Kelurahan	Jumlah Penduduk								
		WNI			WNA			WNI+WNA		
		L	P	L+P	L	P	L+P	L	P	L+P
(1)	(2)	(3)	(4)	(5)	(6)	(7)	(8)	(9)	(10)	(11)
001	SAMPANGAN	4.871	5.181	10.052	1	0	1	4.872	5.181	10.053
002	BENDAN DUWUR	1.801	1.700	3.501	0	0	0	1.801	1.700	3.501
003	KARANGREJO	3.786	3.839	7.625	23	21	44	3.809	3.860	7.669
004	GAJAHMUNGKUR	7.648	7.454	15.102	6	1	7	7.654	7.455	15.109
005	BENDAN NGISOR	3.755	3.867	7.622	0	0	0	3.755	3.867	7.622
006	PETOMPON	3.901	3.912	7.813	0	0	0	3.901	3.912	7.813
007	BENDUNGAN	2.439	2.355	4.794	8	1	9	2.447	2.356	4.803
008	LEMPONGSARI	3.625	3.412	7.037	2	3	5	3.627	3.415	7.042
T O T A L		31.826	31.720	63.546	40	26	66	31.866	31.746	63.612

TABEL : 6.05
 JUMLAH PENDUDUK PERTENGAHAN TAHUN MENURUT KEWARGANEGARAAN DAN
 JENIS KELAMIN TAHUN 2015 (KONDISI AKHIR JUNI)

KECAMATAN : [050] SEMARANG SELATAN

Kode	Kelurahan	Jumlah Penduduk								
		WNI			WNA			WNI+WNA		
		L	P	L+P	L	P	L+P	L	P	L+P
(1)	(2)	(3)	(4)	(5)	(6)	(7)	(8)	(9)	(10)	(11)
001	BULUSTALAN	1.939	2.089	4.052	0	0	0	1.939	2.089	4.028
002	BARUSARI	4.151	3.932	8.107	4	0	4	4.155	3.932	8.087
003	RANDUSARI	3.932	3.996	7.952	1	0	1	3.933	3.996	7.929
004	MUGASSARI	4.500	4.501	9.025	0	0	0	4.500	4.501	9.001
005	PLEBURAN	3.199	3.237	6.460	1	0	1	3.200	3.237	6.437
006	WONODRI	4.822	5.630	10.476	0	0	0	4.822	5.630	10.452
007	PETERONGAN	3.973	4.222	8.219	7	1	8	3.980	4.223	8.203
008	LAMPER KIDUL	2.668	2.682	5.374	1	0	1	2.669	2.682	5.351
009	LAMPER LOR	3.211	3.242	6.477	0	0	0	3.211	3.242	6.453
010	LAMPER TENGAH	6.855	6.676	13.555	0	0	0	6.855	6.676	13.531
T O T A L		39.250	40.207	79.697	14	1	15	39.264	40.208	79.472

TABEL : 6.06
 JUMLAH PENDUDUK PERTENGAHAN TAHUN MENURUT KEWARGANEGARAAN DAN
 JENIS KELAMIN TAHUN 2015 (KONDISI AKHIR JUNI)

KECAMATAN : [060] CANDISARI

Kode	Kelurahan	Jumlah Penduduk								
		WNI			WNA			WNI+WNA		
		L	P	L+P	L	P	L+P	L	P	L+P
(1)	(2)	(3)	(4)	(5)	(6)	(7)	(8)	(9)	(10)	(11)
001	JATINGALEH	6.087	6.220	12.307	2	1	3	6.089	6.221	12.310
002	KARANGANYAR GUNUN	5.400	5.330	10.730	4	3	7	5.404	5.333	10.737
003	JOMBLANG	8.941	9.451	18.392	1	0	1	8.942	9.451	18.393
004	CANDI	5.894	5.545	11.439	0	0	0	5.894	5.545	11.439
005	KALIWIRU	1.992	2.016	4.008	1	1	2	1.993	2.017	4.010
006	WONOTINGAL	3.316	3.613	6.929	0	0	0	3.316	3.613	6.929
007	TEGALSARI	7.831	7.836	15.667	5	2	7	7.836	7.838	15.674
T O T A L		39.461	40.011	79.472	13	7	20	39.474	40.018	79.492

TABEL : 6.07
JUMLAH PENDUDUK PERTENGAHAN TAHUN MENURUT KEWARGANEGARAAN DAN
JENIS KELAMIN TAHUN 2015 (KONDISI AKHIR JUNI)

KECAMATAN : [070] TEMBALANG

Kode	Kelurahan	Jumlah Penduduk								
		WNI			WNA			WNI+WNA		
		L	P	L+P	L	P	L+P	L	P	L+P
(1)	(2)	(3)	(4)	(5)	(6)	(7)	(8)	(9)	(10)	(11)
001	ROWOSARI	5.431	5.684	11.067	0	0	0	5.431	5.684	11.067
002	METESEH	8.059	7.658	15.669	0	0	0	8.059	7.658	15.669
003	KRAMAS	1.748	1.732	3.432	0	0	0	1.748	1.732	3.432
004	TEMBALANG	2.970	2.645	5.567	0	0	0	2.970	2.645	5.567
005	BULUSAN	2.655	2.566	5.173	0	0	0	2.655	2.566	5.173
006	MANGUNHARJO	4.265	4.299	8.516	0	0	0	4.265	4.299	8.516
007	SENDANGMULYO	16.916	16.877	33.745	0	0	0	16.916	16.877	33.745
008	SAMBIROTO	6.437	6.015	12.404	0	1	1	6.437	6.016	12.405
009	JANGLI	3.232	3.266	6.450	0	0	0	3.232	3.266	6.450
010	TANDANG	10.443	10.033	20.428	0	2	2	10.443	10.035	20.430
011	KEDUNGmundu	5.587	5.634	11.173	2	0	2	5.589	5.634	11.175
012	SENDANGGUWO	11.209	10.483	21.644	0	0	0	11.209	10.483	21.644
T O T A L		78.952	76.892	155.268	2	3	5	78.954	76.895	155.273

TABEL : 6.08
JUMLAH PENDUDUK PERTENGAHAN TAHUN MENURUT KEWARGANEGARAAN DAN
JENIS KELAMIN TAHUN 2015 (KONDISI AKHIR JUNI)

KECAMATAN : [080] PEDURUNGAN

Kode	Kelurahan	Jumlah Penduduk								
		WNI			WNA			WNI+WNA		
		L	P	L+P	L	P	L+P	L	P	L+P
(1)	(2)	(3)	(4)	(5)	(6)	(7)	(8)	(9)	(10)	(11)
001	GEMAH	7.094	7.394	14.488	0	0	0	7.094	7.394	14.488
002	PEDURUNGAN KIDUL	6.163	6.239	12.402	0	0	0	6.163	6.239	12.402
003	PLAMONGANSARI	6.009	6.074	12.083	30	9	39	6.039	6.083	12.122
004	PENGGARON KIDUL	2.907	2.721	5.628	53	15	68	2.960	2.736	5.696
005	PEDURUNGAN LOR	4.207	4.242	8.449	0	0	0	4.207	4.242	8.449
006	TLOGOMULYO	6.304	6.025	12.329	0	0	0	6.304	6.025	12.329
007	PEDURUNGAN TENGAH	6.374	6.837	13.211	2	1	3	6.376	6.838	13.214
008	PALEBON	6.913	6.906	13.819	0	0	0	6.913	6.906	13.819
009	KALICARI	4.567	4.408	8.975	0	0	0	4.567	4.408	8.975
010	TLOGOSARI KULON	17.222	18.622	35.844	1	1	2	17.223	18.623	35.846
011	TLOGOSARI WETAN	3.498	3.512	7.010	0	0	0	3.498	3.512	7.010
012	MUKTIHARJO KIDUL	16.731	17.247	33.978	0	0	0	16.731	17.247	33.978
T O T A L		87.989	90.227	178.216	86	26	112	88.075	90.253	178.328

TABEL : 6.09
Jumlah Penduduk Pertengahan Tahun Menurut Kewarganegaraan dan
Jenis Kelamin Tahun 2015 (Kondisi Akhir Juni)

KECAMATAN : [090] GENUK

Kode	Kelurahan	Jumlah Penduduk								
		WNI			WNA			WNI+WNA		
		L	P	L+P	L	P	L+P	L	P	L+P
(1)	(2)	(3)	(4)	(5)	(6)	(7)	(8)	(9)	(10)	(11)
001	MUKTIHARJO LOR	2.339	2.231	4.570	0	0	0	2.339	2.231	4.570
002	GEBANGSARI	3.530	3.627	7.157	0	0	0	3.530	3.627	7.157
003	GENUKSARI	7.271	7.251	14.522	0	0	0	7.271	7.251	14.522
004	BANGETAYU KULON	6.684	6.502	13.186	0	0	0	6.684	6.502	13.186
005	BANGETAYU WETAN	4.860	4.645	9.505	0	0	0	4.860	4.645	9.505
006	SEMBUNGHARJO	5.187	4.948	10.135	0	0	0	5.187	4.948	10.135
007	PENGGARON LOR	2.688	2.476	5.164	0	0	0	2.688	2.476	5.164
008	KUDU	3.263	3.599	6.862	0	0	0	3.263	3.599	6.862
009	KARANGROTO	5.729	5.819	11.548	0	0	0	5.729	5.819	11.548
010	BANJARDOWO	4.282	4.306	8.588	0	0	0	4.282	4.306	8.588
011	TRIMULYO	1.777	1.733	3.510	0	0	0	1.777	1.733	3.510
012	TERBOYO WETAN	760	749	1.509	0	0	0	760	749	1.509
013	TERBOYO KULON	388	368	756	0	0	0	388	368	756
TOTAL		48.758	48.254	97.012	0	0	0	48.758	48.254	97.012

TABEL : 6.10
Jumlah Penduduk Pertengahan Tahun Menurut Kewarganegaraan dan
Jenis Kelamin Tahun 2015 (Kondisi Akhir Juni)

KECAMATAN : [100] GAYAMSARI

Kode	Kelurahan	Jumlah Penduduk								
		WNI			WNA			WNI+WNA		
		L	P	L+P	L	P	L+P	L	P	L+P
(1)	(2)	(3)	(4)	(5)	(6)	(7)	(8)	(9)	(10)	(11)
001	PANDEAN LAMPER	7.604	7.431	15.035	1	0	0	7.605	7.431	15.036
002	GAYAMSARI	6.709	6.515	13.224	0	0	0	6.709	6.515	13.224
003	SIWALAN	3.421	3.460	6.881	0	0	0	3.421	3.460	6.881
004	SAMBIREJO	4.391	4.296	8.687	0	0	0	4.391	4.296	8.687
005	SAWAH BESAR	4.832	4.930	9.762	0	0	0	4.832	4.930	9.762
006	KALIGAWA	5.298	4.916	10.214	0	0	0	5.298	4.916	10.214
007	TAMBAKREJO	5.118	5.082	10.200	0	0	0	5.118	5.082	10.200
TOTAL		37.373	36.630	74.003	1	0	0	37.374	36.630	74.004

TABEL : 6.11
Jumlah Penduduk Pertengahan Tahun Menurut Kewarganegaraan dan
Jenis Kelamin Tahun 2015 (Kondisi Akhir Juni)

KECAMATAN : [110] SEMARANG TIMUR

Kode	Kelurahan	Jumlah Penduduk								
		WNI			WNA			WNI+WNA		
		L	P	L+P	L	P	L+P	L	P	L+P
(1)	(2)	(3)	(4)	(5)	(6)	(7)	(8)	(9)	(10)	(11)
001	KARANGTURI	1.610	1.786	3.402	0	0	0	1.610	1.786	3.402
002	KARANGTEMPEL	2.018	1.981	4.005	0	0	0	2.018	1.981	4.005
003	REJOSARI	8.188	8.006	16.200	1	0	1	8.189	8.006	16.201
004	SARIREJO	4.676	5.028	9.710	14	18	32	4.690	5.046	9.742
005	KEBONAGUNG	2.096	2.312	4.414	0	0	0	2.096	2.312	4.414
006	BUGANGAN	4.052	4.362	8.420	0	0	0	4.052	4.362	8.420
007	MLATIHARJO	2.751	2.769	5.526	0	0	0	2.751	2.769	5.526
008	MLATIBARU	4.222	4.563	8.791	0	0	0	4.222	4.563	8.791
009	REJOMULYO	1.987	2.061	4.054	0	0	0	1.987	2.061	4.054
010	KEMIJEN	6.703	6.695	13.404	0	0	0	6.703	6.695	13.404
TOTAL		38.303	39.563	77.926	15	18	33	38.318	39.581	77.959

TABEL : 6.12
Jumlah Penduduk Pertengahan Tahun Menurut Kewarganegaraan dan
Jenis Kelamin Tahun 2015 (Kondisi Akhir Juni)

KECAMATAN : [120] SEMARANG UTARA

Kode	Kelurahan	Jumlah Penduduk								
		WNI			WNA			WNI+WNA		
		L	P	L+P	L	P	L+P	L	P	L+P
(1)	(2)	(3)	(4)	(5)	(6)	(7)	(8)	(9)	(10)	(11)
001	BULULOR	7.403	7.742	15.145	0	0	0	7.403	7.742	15.145
002	PLOMBOKAN	4.004	4.001	8.005	0	0	0	4.004	4.001	8.005
003	PANGGUNG KIDUL	2.654	2.610	5.264	0	0	0	2.654	2.610	5.264
004	PANGGUNG LOR	6.708	7.336	14.044	2	1	3	6.710	7.337	14.047
005	KUNINGAN	7.371	7.535	14.906	11	6	17	7.382	7.541	14.923
006	PURWOSARI	4.215	4.573	8.788	0	1	1	4.215	4.574	8.789
007	DADAPSARI	4.924	5.391	10.315	0	0	0	4.924	5.391	10.315
008	BANDARHARJO	10.340	10.214	20.554	0	0	0	10.340	10.214	20.554
009	TANJUNGMAS	14.424	16.251	30.675	1	2	3	14.425	16.253	30.678
TOTAL		62.043	65.653	127.696	14	10	24	62.057	65.663	127.720

TABEL : 6.13
Jumlah Penduduk Pertengahan Tahun Menurut Kewarganegaraan dan
Jenis Kelamin Tahun 2015 (Kondisi Akhir Juni)

KECAMATAN : [130] SEMARANG TENGAH

Kode	Kelurahan	Jumlah Penduduk								
		WNI			WNA			WNI+WNA		
		L	P	L+P	L	P	L+P	L	P	L+P
(1)	(2)	(3)	(4)	(5)	(6)	(7)	(8)	(9)	(10)	(11)
001	PEKUNDEN	2.081	2.062	4.143	0	0	0	2.081	2.062	4.143
002	KARANGKIDUL	2.319	2.665	4.984	1	0	1	2.320	2.665	4.985
003	JAGALAN	3.428	2.854	6.282	36	49	85	3.464	2.903	6.367
004	BRUMBUNGAN	1.622	1.881	3.503	6	2	8	1.628	1.883	3.511
005	MIROTO	2.407	2.895	5.302	2	2	4	2.409	2.897	5.306
006	GABAHAN	3.524	3.018	6.542	1	1	2	3.525	3.019	6.544
007	KRANGGAN	2.286	3.130	5.416	95	143	238	2.381	3.273	5.654
008	PURWODINATAN	2.296	2.374	4.670	18	29	47	2.314	2.403	4.717
009	KAUMAN	1.856	1.948	3.804	10	0	10	1.866	1.948	3.814
010	BANGUNHARJO	1.616	1.637	3.253	0	0	0	1.616	1.637	3.253
011	KEMBANGSARI	1.997	2.039	4.036	0	0	0	1.997	2.039	4.036
012	PANDANSARI	1.577	1.717	3.294	3	2	5	1.580	1.719	3.299
013	SEKAYU	1.871	2.005	3.876	10	0	10	1.881	2.005	3.886
014	PENDRIKAN KIDUL	1.997	1.996	3.993	0	0	0	1.997	1.996	3.993
015	PENDRIKAN LOR	3.557	3.812	7.369	0	0	0	3.557	3.812	7.369
T O T A L		34.434	36.033	70.467	182	228	410	34.616	36.261	70.877

TABEL : 6.14
Jumlah Penduduk Pertengahan Tahun Menurut Kewarganegaraan dan
Jenis Kelamin Tahun 2015 (Kondisi Akhir Juni)

KECAMATAN : [140] SEMARANG BARAT

Kode	Kelurahan	Jumlah Penduduk								
		WNI			WNA			WNI+WNA		
		L	P	L+P	L	P	L+P	L	P	L+P
(1)	(2)	(3)	(4)	(5)	(6)	(7)	(8)	(9)	(10)	(11)
001	KEMBANGARUM	8.270	7.964	16.234	0	0	0	8.270	7.964	16.234
002	MANYARAN	7.557	7.624	15.181	0	0	0	7.557	7.624	15.181
003	NGEMPLAK SIMONGAN	6.172	6.523	12.695	1	2	3	6.173	6.525	12.698
004	BONGSARI	7.228	7.409	14.637	0	0	0	7.228	7.409	14.637
005	BOJONGSALAMAN	4.421	4.767	9.188	0	0	0	4.421	4.767	9.188
006	CABEAN	2.924	2.824	5.748	0	0	0	2.924	2.824	5.748
007	SALAMANMLOYO	2.273	2.202	4.475	0	0	0	2.273	2.202	4.475
008	GISIKDRONO	9.190	9.481	18.671	0	0	0	9.190	9.481	18.671
009	KALIBANTENG KIDUL	2.892	3.177	6.069	0	0	0	2.892	3.177	6.069
010	KALIBANTENG KULON	3.978	3.613	7.591	0	0	0	3.978	3.613	7.591
011	KRAPYAK	3.642	3.656	7.298	7	0	7	3.649	3.656	7.305
012	TAMBAKHARJO	1.330	1.471	2.801	9	4	13	1.339	1.475	2.814
013	TAWANGSARI	3.685	3.493	7.178	5	5	10	3.690	3.498	7.188
014	KARANGAYU	4.443	4.443	8.886	0	0	0	4.443	4.443	8.886
015	KROBOKAN	7.055	7.132	14.187	0	0	0	7.055	7.132	14.187
016	TAWANGMAS	4.041	4.076	8.117	1	0	1	4.042	4.076	8.118
T O T A L		79.101	79.855	158.956	23	11	34	79.124	79.866	158.990

79.124

TABEL : 6.15
Jumlah Penduduk Pertengahan Tahun Menurut Kewarganegaraan dan
Jenis Kelamin Tahun 2015 (Kondisi Akhir Juni)

KECAMATAN : [150] TUGU

Kode	Kelurahan	Jumlah Penduduk								
		WNI			WNA			WNI+WNA		
		L	P	L+P	L	P	L+P	L	P	L+P
(1)	(2)	(3)	(4)	(5)	(6)	(7)	(8)	(9)	(10)	(11)
001	JERAKAH	1.528	1.393	2.892	0	0	0	1.528	1.393	2.892
002	TUGUREJO	3.379	3.310	6.660	0	0	0	3.379	3.310	6.660
003	KARANGANYAR	1.732	1.714	3.417	0	0	0	1.732	1.714	3.417
004	RANDUGARUT	1.167	1.681	2.819	0	0	0	1.167	1.681	2.819
005	MANGKANG WETAN	3.341	3.152	6.464	0	0	0	3.341	3.152	6.464
006	MANGUNHARJO	2.918	2.878	5.767	0	0	0	2.918	2.878	5.767
007	MANGKANG KULON	1.899	1.906	3.776	0	0	0	1.899	1.906	3.776
T O T A L		15.964	16.034	31.795	0	0	0	15.964	16.034	31.795

TABEL : 6.16
Jumlah Penduduk Pertengahan Tahun Menurut Kewarganegaraan dan
Jenis Kelamin Tahun 2015 (Kondisi Akhir Juni)

KECAMATAN : [160] NGALIYAN

Kode	Kelurahan	Jumlah Penduduk								
		WNI			WNA			WNI+WNA		
		L	P	L+P	L	P	L+P	L	P	L+P
(1)	(2)	(3)	(4)	(5)	(6)	(7)	(8)	(9)	(10)	(11)
001	PODOREJO	3.448	3.532	6.890	0	0	0	3.448	3.532	6.890
002	WATES	2.325	2.245	4.480	0	0	0	2.325	2.245	4.480
003	BRINGIN	7.433	7.378	14.721	4	0	4	7.437	7.378	14.725
004	NGALIYAN	6.324	6.869	13.103	0	0	0	6.324	6.869	13.103
005	BAMBANKEREP	2.620	2.620	5.150	8	1	9	2.628	2.621	5.159
006	KALIPANCUR	9.257	9.281	18.448	0	0	0	9.257	9.281	18.448
007	PURWOYOSO	7.726	7.969	15.605	0	0	0	7.726	7.969	15.605
008	TAMBAKAJI	11.046	10.747	21.703	10	2	12	11.056	10.749	21.715
009	GONDORIYO	3.350	3.355	6.615	0	0	0	3.350	3.355	6.615
010	WONOSARI	9.323	9.147	18.380	9	1	10	9.332	9.148	18.390
T O T A L		62.852	63.143	125.095	31	4	35	62.883	63.147	125.130

TABEL : 7
KEPADATAN DAN PERTUMBUHAN PENDUDUK, RATA-RATA ANGGOTA KELUARGA
DAN RASIO JENIS KELAMIN TAHUN 2015

KOTA : [74] SEMARANG

Kode	Kecamatan	Kepadatan Penduduk per Km ²	Rata-rata Anggota Keluarga	Rasio Jenis Kelamin	Pertumbuhan Penduduk (persen/th)
(1)	(2)	(3)	(4)	(5)	(6)
010	MIJEN	1.066,99	3,25	101,57	3,33
020	GUNUNGPATI	1.453,35	3,46	100,42	1,69
030	BANYUMANIK	5.157,96	2,97	96,75	0,84
040	GAJAHMUNGKUR	7.023,93	4,26	100,35	0,07
050	SEMARANG SELATAN	13.431,17	3,53	97,58	-0,42
060	CANDISARI	12.118,96	3,72	98,52	-0,49
070	TEMBALANG	3.549,05	3,42	102,60	1,40
080	PEDURUNGAN	8.700,87	3,91	97,51	0,97
090	GENUK	3.561,34	3,26	101,29	2,44
100	GAYAMSARI	12.008,74	3,75	102,04	0,44
110	SEMARANG TIMUR	10.042,99	3,56	96,98	-0,88
120	SEMARANG UTARA	11.645,58	3,89	94,41	-0,21
130	SEMARANG TENGAH	11.429,80	3,37	95,78	-0,77
140	SEMARANG BARAT	7.273,74	2,74	98,95	-0,34
150	TUGU	1.005,48	3,54	99,56	1,15
160	NGALIYAN	3.312,13	2,97	99,59	1,31
TOTAL		4.268,69	3,38	98,83	0,59

TABEL : 7.01
KEPADATAN DAN PERTUMBUHAN PENDUDUK, RATA-RATA ANGGOTA KELUARGA
DAN RASIO JENIS KELAMIN TAHUN 2015

KECAMATAN : [010] MIJEN

Kode	Kelurahan	Kepadatan Penduduk per Km2	Rata-rata Anggota Keluarga	Rasio Jenis Kelamin	Pertumbuhan Penduduk (persen/th)
(1)	(2)	(3)	(4)	(5)	(6)
001	CANGKIRAN	1.307	2,93	94	3,68
002	BUBAKAN	1.061	2,76	106	1,56
003	KARANGMALANG	1.122	3,25	104	0,66
004	POLAMAN	1.115	2,96	104	1,82
005	PURWOSARI	963	3,27	100	1,28
006	TAMBANGAN	1.151	2,65	95	2,46
007	JATISARI	4.476	2,99	103	4,52
008	MIJEN	1.320	3,56	100	3,92
009	JATIBARANG	1.268	2,77	94	1,20
010	KEDUNGPANI	911	3,72	104	2,79
011	PESANTREN	197	3,15	101	6,77
012	NGADIRGO	1.133	3,63	116	4,65
013	WONOLOPO	1.857	3,47	99	4,60
014	WONOPLUMBON	414	4,21	102	2,75
TOTAL		1.067	3,25	102	3,33

TABEL : 7.02
KEPADATAN DAN PERTUMBUHAN PENDUDUK, RATA-RATA ANGGOTA KELUARGA
DAN RASIO JENIS KELAMIN TAHUN 2015

KECAMATAN : [020] GUNUNGPATI

Kode	Kelurahan	Kepadatan Penduduk per Km2	Rata-rata Anggota Keluarga	Rasio Jenis Kelamin	Pertumbuhan Penduduk (persen/th)
(1)	(2)	(3)	(4)	(5)	(6)
001	GUNUNGPATI	1.381	3,06	98	0,91
002	PLALANGAN	1.345	3,39	100	2,15
003	SUMUREJO	1.606	2,81	99	0,64
004	PAKINTELAN	1.446	3,51	106	2,61
005	MANGUNSARI	1.589	3,64	93	2,29
006	PATEMON	1.289	3,58	95	1,77
007	NGIJO	1.132	2,83	96	2,51
008	NONGKOSAWIT	1.920	3,67	96	2,18
009	CEPOKO	955	3,69	102	3,68
010	JATIREJO	611	3,56	100	0,96
011	KANDRI	1.082	3,44	104	1,71
012	PONGANGAN	1.567	3,24	101	1,33
013	KALISEGORO	858	3,39	104	1,55
014	SEKARAN	1.628	3,92	103	0,60
015	SUKOREJO	2.868	3,67	107	1,61
016	SADENG	1.712	4,05	100	2,29
TOTAL		1.453	3,46	100	1,69

TABEL : 7.03
KEPADATAN DAN PERTUMBUHAN PENDUDUK, RATA-RATA ANGGOTA KELUARGA
DAN RASIO JENIS KELAMIN TAHUN 2015

KECAMATAN : [030] BANYUMANIK

Kode	Kelurahan	Kepadatan Penduduk per Km2	Rata-rata Anggota Keluarga	Rasio Jenis Kelamin	Pertumbuhan Penduduk (persen/th)
(1)	(2)	(3)	(4)	(5)	(6)
001	PUDAKPAYUNG	5.588	3,67	103	1,74
002	GEDAWANG	2.722	2,78	100	6,72
003	JABUNGAN	2.127	4,52	59	2,28
004	PADANGSARI	16.181	3,50	93	0,41
005	BANYUMANIK	2.779	3,55	96	0,12
006	SRONDOL WETAN	8.818	3,57	96	-0,23
007	PEDALANGAN	4.389	1,03	104	1,10
008	SUMURBOTO	12.546	3,95	90	1,00
009	SRONDOL KULON	4.136	2,59	97	-0,07
010	TINJOMOYO	4.606	3,24	104	-0,23
011	NGESREP	6.167	4,66	102	0,08
T O T A L		5.158	2,97	97	0,84

TABEL : 7.04
KEPADATAN DAN PERTUMBUHAN PENDUDUK, RATA-RATA ANGGOTA KELUARGA
DAN RASIO JENIS KELAMIN TAHUN 2015

KECAMATAN : [040] GAJAHMUNGKUR

Kode	Kelurahan	Kepadatan Penduduk per Km2	Rata-rata Anggota Keluarga	Rasio Jenis Kelamin	Pertumbuhan Penduduk (persen/th)
(1)	(2)	(3)	(4)	(5)	(6)
001	SAMPANGAN	10.518	4,31	94	0,38
002	BENDAN DUWUR	2.276	3,91	106	1,91
003	KARANGREJO	4.565	4,40	99	0,52
004	GAJAHMUNGKUR	6.024	4,33	102	0,04
005	BENDAN NGISOR	12.717	4,27	97	0,03
006	PETOMPON	16.235	4,78	100	-0,33
007	BENDUNGAN	12.621	3,33	104	-0,27
008	LEMPONGSARI	7.933	4,41	106	-0,95
T O T A L		7.024	4,26	100	0,07

TABEL : 7.05
KEPADATAN DAN PERTUMBUHAN PENDUDUK, RATA-RATA ANGGOTA KELUARGA
DAN RASIO JENIS KELAMIN TAHUN 2015

KECAMATAN : [050] SEMARANG SELATAN

Kode	Kelurahan	Kepadatan Penduduk per Km2	Rata-rata Anggota Keluarga	Rasio Jenis Kelamin	Pertumbuhan Penduduk (persen/th)
(1)	(2)	(3)	(4)	(5)	(6)
001	BULUSTALAN	10.611	3,36	93	-1,08
002	BARUSARI	16.150	4,76	106	-0,74
003	RANDUSARI	10.173	3,26	99	-0,53
004	MUGASSARI	12.890	4,08	100	0,00
005	PLEBURAN	8.065	2,78	99	-0,14
006	WONODRI	12.861	3,26	85	-0,67
007	PETERONGAN	16.157	3,27	94	-0,13
008	LAMPER KIDUL	13.066	4,38	99	-0,78
009	LAMPER LOR	19.551	3,03	99	-0,15
010	LAMPER TENGAH	19.336	3,79	103	-0,32
T O T A L		13.431	3,53	98	-0,42

TABEL : 7.06
KEPADATAN DAN PERTUMBUHAN PENDUDUK, RATA-RATA ANGGOTA KELUARGA
DAN RASIO JENIS KELAMIN TAHUN 2015

KECAMATAN : [060] CANDISARI

Kode	Kelurahan	Kepadatan Penduduk per Km2	Rata-rata Anggota Keluarga	Rasio Jenis Kelamin	Pertumbuhan Penduduk (persen/th)
(1)	(2)	(3)	(4)	(5)	(6)
001	JATINGALEH	9.414	6,50	98	0,00
002	KARANGANYAR GUNUNG	13.436	4,70	101	-0,09
003	JOMBLANG	16.988	3,12	94	-0,37
004	CANDI	16.760	3,63	106	-0,56
005	KALIWIRU	8.006	3,46	99	-0,72
006	WONOTINGAL	9.172	3,40	93	-1,04
007	TEGALSARI	10.951	3,15	99	-0,92
T O T A L		12.119	3,72	99	-0,49

TABEL : 7.07
KEPADATAN DAN PERTUMBUHAN PENDUDUK, RATA-RATA ANGGOTA KELUARGA
DAN RASIO JENIS KELAMIN TAHUN 2015

KECAMATAN : [070] TEMBALANG

Kode	Kelurahan	Kepadatan Penduduk per Km2	Rata-rata Anggota Keluarga	Rasio Jenis Kelamin	Pertumbuhan Penduduk (persen/th)
(1)	(2)	(3)	(4)	(5)	(6)
001	ROWOSARI	1.281	3,47	96	1,17
002	METESEH	3.258	3,19	105	4,08
003	KRAMAS	1.492	3,35	100	1,39
004	TEMBALANG	2.074	4,25	112	0,71
005	BULUSAN	2.414	3,24	103	1,76
006	MANGUNHARJO	2.875	3,37	99	3,20
007	SENDANGMULYO	7.341	3,21	100	0,43
008	SAMBIROTO	3.937	3,40	107	1,32
009	JANGLI	11.807	3,83	99	1,44
010	TANDANG	5.461	3,32	104	0,75
011	KEDUNG MUNDU	2.285	3,87	99	1,66
012	SENDANGGUWO	6.651	3,60	107	1,01
		3.549	3,42	103	1,40

TABEL : 7.08
KEPADATAN DAN PERTUMBUHAN PENDUDUK, RATA-RATA ANGGOTA KELUARGA
DAN RASIO JENIS KELAMIN TAHUN 2015

KECAMATAN : [080] PEDURUNGAN

Kode	Kelurahan	Kepadatan Penduduk per Km2	Rata-rata Anggota Keluarga	Rasio Jenis Kelamin	Pertumbuhan Penduduk (persen/th)
(1)	(2)	(3)	(4)	(5)	(6)
001	GEMAH	14.342	5,09	96	-0,14
002	PEDURUNGAN KIDUL	6.943	3,46	99	0,63
003	PLAMONGANSARI	5.197	3,96	99	0,61
004	PENGGARON KIDUL	2.902	3,15	108	2,10
005	PEDURUNGAN LOR	6.446	3,77	100	3,53
006	TLOGOMULYO	6.580	3,77	104	3,39
007	PEDURUNGAN TENGAH	7.123	3,39	93	1,75
008	PALEBON	9.454	3,64	100	0,43
009	KALICARI	11.210	4,27	104	-0,28
010	TLOGOSARI KULON	12.831	3,73	92	0,17
011	TLOGOSARI WETAN	5.817	3,57	99	3,46
012	MUKTIHARJO KIDUL	16.762	4,60	97	0,59
		8.701	3,91	98	0,97

TABEL : 7.09
KEPADATAN DAN PERTUMBUHAN PENDUDUK, RATA-RATA ANGGOTA KELUARGA
DAN RASIO JENIS KELAMIN TAHUN 2015

KECAMATAN : [090] GENUK

Kode	Kelurahan	Kepadatan Penduduk per Km2	Rata-rata Anggota Keluarga	Rasio Jenis Kelamin	Pertumbuhan Penduduk (persen/th)
(1)	(2)	(3)	(4)	(5)	(6)
001	MUKTIHARJO LOR	3.796	3,63	105	0,20
002	GEBANGSARI	4.149	3,23	97	-1,30
003	GENUKSARI	6.439	2,98	100	1,62
004	BANGETAYU KULON	11.876	3,67	103	3,76
005	BANGETAYU WETAN	4.343	2,67	105	2,93
006	SEMBUNGHARJO	4.102	2,91	105	3,00
007	PENGGARON LOR	3.170	3,50	108	2,19
008	KUDU	3.753	3,38	90	2,69
009	KARANGROTO	5.605	3,60	100	5,62
010	BANJARDOWO	2.658	3,83	100	1,91
011	TRIMULYO	1.020	3,05	103	0,44
012	TERBOYO WETAN	561	2,98	102	-0,58
013	TERBOYO KULON	348	3,64	108	1,78
		3.561	3,26	101	2,44

TABEL : 7.10
KEPADATAN DAN PERTUMBUHAN PENDUDUK, RATA-RATA ANGGOTA KELUARGA
DAN RASIO JENIS KELAMIN TAHUN 2015

KECAMATAN : [100] GAYAMSARI

Kode	Kelurahan	Kepadatan Penduduk per Km2	Rata-rata Anggota Keluarga	Rasio Jenis Kelamin	Pertumbuhan Penduduk (persen/th)
(1)	(2)	(3)	(4)	(5)	(6)
001	PANDEAN LAMPER	15.294	3,42	102	-0,17
002	GAYAMSARI	14.839	3,77	103	1,16
003	SIWALAN	5.500	3,44	99	0,23
004	SAMBIREJO	8.242	4,26	103	-0,13
005	SAWAH BESAR	17.798	4,09	98	0,50
006	KALIGawe	14.789	3,79	108	1,14
007	TAMBAKREJO	13.612	3,74	100	0,30
		12.009	3,75	102	0,44

TABEL : 7.11
KEPADATAN DAN PERTUMBUHAN PENDUDUK, RATA-RATA ANGGOTA KELUARGA
DAN RASIO JENIS KELAMIN TAHUN 2015

KECAMATAN : [110] SEMARANG TIMUR

Kode	Kelurahan	Kepadatan Penduduk per Km ²	Rata-rata Anggota Keluarga	Rasio Jenis Kelamin	Pertumbuhan Penduduk (persen/th)
(1)	(2)	(3)	(4)	(5)	(6)
001	KARANGTURI	6.402	3,47	90	-0,44
002	KARANGTEMPEL	4.260	2,69	102	-2,29
003	REJOSARI	16.279	3,89	102	-0,56
004	SARIREJO	14.430	3,30	93	-0,82
005	KEBONAGUNG	8.096	2,60	91	-1,09
006	BUGANGAN	12.275	3,95	94	-0,94
007	MLATIHARJO	8.398	3,93	100	-1,32
008	MLATIBARU	11.878	4,75	93	-1,43
009	REJOMULYO	6.898	3,17	96	-1,45
010	KEMIJEN	9.493	3,41	100	-0,19
		10.043	3,56	97	-0,88

TABEL : 7.12
KEPADATAN DAN PERTUMBUHAN PENDUDUK, RATA-RATA ANGGOTA KELUARGA
DAN RASIO JENIS KELAMIN TAHUN 2015

KECAMATAN : [120] SEMARANG UTARA

Kode	Kelurahan	Kepadatan Penduduk per Km ²	Rata-rata Anggota Keluarga	Rasio Jenis Kelamin	Pertumbuhan Penduduk (persen/th)
(1)	(2)	(3)	(4)	(5)	(6)
001	BULULOR	25.212	3,70	95	-0,28
002	PLOMBOKAN	13.300	3,60	100	-1,10
003	PANGGUNG KIDUL	15.603	2,66	102	-0,24
004	PANGGUNG LOR	9.985	3,97	91	-1,01
005	KUNINGAN	36.673	4,27	98	1,35
006	PURWOSARI	18.231	3,84	92	-1,56
007	DADAPSARI	22.015	3,61	91	-0,33
008	BANDARHARJO	6.007	4,28	101	0,28
009	TANJUNGMAS	9.451	4,05	89	-0,24
		11.646	3,89	94	-0,21

TABEL : 7.13
KEPADATAN DAN PERTUMBUHAN PENDUDUK, RATA-RATA ANGGOTA KELUARGA
DAN RASIO JENIS KELAMIN TAHUN 2015

KECAMATAN : [130] SEMARANG TENGAH

Kode	Kelurahan	Kepadatan Penduduk per Km2	Rata-rata Anggota Keluarga	Rasio Jenis Kelamin	Pertumbuhan Penduduk (persen/th)
(1)	(2)	(3)	(4)	(5)	(6)
001	PEKUNDEN	5.106	3,00	101	-1,16
002	KARANGKIDUL	5.942	2,99	87	-0,86
003	JAGALAN	23.389	3,84	119	-0,66
004	BRUMBUNGAN	10.763	2,05	86	-1,63
005	MIROTO	14.132	3,34	84	-1,27
006	GABAHAN	25.708	2,24	118	-1,64
007	KRANGGAN	22.496	3,54	73	-0,35
008	PURWODINATAN	9.569	4,46	96	-0,38
009	KAUMAN	13.069	4,67	95	-0,37
010	BANGUNHARJO	12.916	4,59	99	-0,43
011	KEMBANGSARI	13.313	3,39	99	-0,79
012	PANDANSARI	6.966	2,98	92	-0,46
013	SEKAYU	6.681	4,49	94	-0,03
014	PENDRIKAN KIDUL	13.140	3,39	101	-1,03
015	PENDRIKAN LOR	19.811	4,67	95	-0,39
		11.430	3,37	96	-0,77

TABEL : 7.14
KEPADATAN DAN PERTUMBUHAN PENDUDUK, RATA-RATA ANGGOTA KELUARGA
DAN RASIO JENIS KELAMIN TAHUN 2015

KECAMATAN : [140] SEMARANG BARAT

Kode	Kelurahan	Kepadatan Penduduk per Km2	Rata-rata Anggota Keluarga	Rasio Jenis Kelamin	Pertumbuhan Penduduk (persen/th)
(1)	(2)	(3)	(4)	(5)	(6)
001	KEMBANGARUM	4.981	2,23	104	1,06
002	MANYARAN	10.133	3,14	98	1,87
003	NGEMPLAK SIMONGAN	15.150	3,98	95	1,10
004	BONGSARI	18.560	4,61	97	1,60
005	BOJONGSALAMAN	18.252	4,03	92	0,05
006	CABEAN	20.833	5,10	103	-3,00
007	SALAMANMLOYO	7.602	1,16	103	-8,59
008	GISIKDRONO	16.237	2,76	97	-0,36
009	KALIBANTENG KIDUL	6.418	3,91	91	-2,52
010	KALIBANTENG KULON	3.760	3,11	110	-0,66
011	KRAPYAK	6.129	4,83	101	-0,05
012	TAMBAKHARJO	1.012	3,05	90	-5,55
013	TAWANGSARI	2.601	2,73	107	-4,84
014	KARANGAYU	13.458	0,98	100	0,16
015	KROBOKAN	17.459	2,79	99	0,72
016	TAWANGMAS	3.977	3,39	98	-1,84
		7.274	2,74	99	-0,34

TABEL : 7.15
KEPADATAN DAN PERTUMBUHAN PENDUDUK, RATA-RATA ANGGOTA KELUARGA
DAN RASIO JENIS KELAMIN TAHUN 2015

KECAMATAN : [150] TUGU

Kode	Kelurahan	Kepadatan Penduduk per Km2	Rata-rata Anggota Keluarga	Rasio Jenis Kelamin	Pertumbuhan Penduduk (persen/th)
(1)	(2)	(3)	(4)	(5)	(6)
001	JERAKAH	1.922	4,54	110	2,72
002	TUGUREJO	781	3,78	103	0,81
003	KARANGANYAR	729	3,41	101	2,24
	RANDUGARUT	598	4,36	69	-0,29
005	MANGKANG WETAN	1.868	3,67	106	0,71
006	MANGUNHARJO	1.452	3,59	101	1,20
007	MANGKANG KULON	787	2,40	99	1,25
		1.005	3,54	100	1,15

TABEL : 7.16
KEPADATAN DAN PERTUMBUHAN PENDUDUK, RATA-RATA ANGGOTA KELUARGA
DAN RASIO JENIS KELAMIN TAHUN 2015

KECAMATAN : [160] NGALIYAN

Kode	Kelurahan	Kepadatan Penduduk per Km2	Rata-rata Anggota Keluarga	Rasio Jenis Kelamin	Pertumbuhan Penduduk (persen/th)
(1)	(2)	(3)	(4)	(5)	(6)
001	PODOREJO	636	2,60	98	3,37
002	WATES	1.188	3,23	103	3,35
003	BRINGIN	11.847	3,13	101	1,22
004	NGALIYAN	2.474	3,07	92	0,39
005	BAMBANKEREP	1.611	2,83	100	2,51
006	KALIPANCUR	14.855	3,27	100	1,15
007	PURWOYOSO	11.522	2,62	97	0,26
008	TAMBAKAJI	5.670	3,27	103	0,49
009	GONDORIYO	1.822	3,29	101	3,57
010	WONOSARI	5.759	2,60	102	1,71
		3.312	2,97	100	1,31

TABEL : 8
 CBR, CDR, TINGKAT MIGRASI MASUK DAN MIGRASI KELUAR
 TAHUN 2015

KOTA : [74] SEMARANG

Kode	Kecamatan	CBR	CDR	Tingkat Migrasi Masuk	Tingkat Migrasi Keluar
(1)	(2)	(3)	(4)	(5)	(6)
010	MIJEN	18,40	5,90	35,71	15,18
020	GUNUNGPATI	15,33	6,58	21,38	13,32
030	BANYUMANIK	14,10	6,49	24,32	24,86
040	GAJAHMUNGKUR	12,97	6,51	16,53	22,24
050	SEMARANG SELATAN	11,32	7,99	16,41	23,92
060	CANDISARI	14,74	8,23	14,54	25,94
070	TEMBALANG	14,70	5,64	22,83	17,90
080	PEDURUNGAN	15,56	5,56	24,07	24,33
090	GENUK	16,26	5,60	31,25	17,93
100	GAYAMSARI	14,78	7,11	19,32	22,57
110	SEMARANG TIMUR	12,83	9,33	15,11	27,44
120	SEMARANG UTARA	11,71	6,80	11,25	19,15
130	SEMARANG TENGAH	10,58	8,75	12,15	21,71
140	SEMARANG BARAT	14,03	7,43	16,91	25,89
150	TUGU	17,42	6,48	19,00	18,56
160	NGALIYAN	14,31	6,35	23,86	18,76
TOTAL		14,22	6,77	20,50	21,59

TABEL : 8.01
 CBR, CDR, TINGKAT MIGRASI MASUK DAN MIGRASI KELUAR
 TAHUN 2015

KECAMATAN : [010] MIJEN

Kode	Kelurahan	CBR	CDR	Tingkat Migrasi Masuk	Tingkat Migrasi Keluar
(1)	(2)	(3)	(4)	(5)	(6)
001	CANGKIRAN	20,01	7,61	35,22	11,55
002	BUBAKAN	15,33	12,17	34,27	22,09
003	KARANGMALANG	13,06	7,84	15,24	13,93
004	POLAMAN	8,34	6,12	17,24	1,67
005	PURWOSARI	17,87	8,27	13,63	10,50
006	TAMBANGAN	18,99	6,66	33,79	21,70
007	JATISARI	20,00	4,00	50,12	21,06
008	MIJEN	15,52	3,80	39,46	12,22
009	JATIBARANG	14,59	8,68	18,76	12,85
010	KEDUNGPANI	15,96	4,04	31,54	15,77
011	PESANTREN	29,43	2,32	62,74	24,01
012	NGADIRGO	21,30	7,10	40,93	8,97
013	WONOLOPO	24,55	6,94	46,47	18,31
014	WONOPLUMBON	14,24	2,21	26,52	11,29
TOTAL		18,40	5,90	35,71	15,18

TABEL : 8.02
 CBR, CDR, TINGKAT MIGRASI MASUK DAN MIGRASI KELUAR
 TAHUN 2015

KECAMATAN : [020] GUNUNGPATI

Kode	Kelurahan	CBR	CDR	Tingkat Migrasi Masuk	Tingkat Migrasi Keluar
(1)	(2)	(3)	(4)	(5)	(6)
001	GUNUNGPATI	13,72	8,63	17,88	13,87
002	PLALANGAN	19,03	5,88	17,91	9,79
003	SUMUREJO	9,99	6,54	15,33	12,40
004	PAKINTELAN	17,73	7,09	24,60	9,31
005	MANGUNSARI	15,98	7,01	26,71	12,92
006	PATEMON	15,45	3,69	19,37	13,61
007	NGIJO	18,64	9,48	28,78	13,08
008	NONGKOSAWIT	14,05	6,91	25,87	11,37
009	CEPOKO	19,66	4,73	33,49	12,01
010	JATIREJO	21,56	7,36	12,09	16,82
011	KANDRI	22,39	5,73	21,09	20,83
012	PONGANGAN	16,64	6,24	26,29	23,45
013	KALISEGORO	15,71	4,91	12,44	7,86
014	SEKARAN	13,97	9,72	14,73	13,06
015	SUKOREJO	14,73	5,31	20,22	13,63
016	SADENG	10,21	5,71	27,49	9,16
TOTAL		15,33	6,58	21,38	13,32

TABEL : 8.03
 CBR, CDR, TINGKAT MIGRASI MASUK DAN MIGRASI KELUAR
 TAHUN 2015

KECAMATAN : [030] BANYUMANIK

Kode	Kelurahan	CBR	CDR	Tingkat Migrasi Masuk	Tingkat Migrasi Keluar
(1)	(2)	(3)	(4)	(5)	(6)
001	PUDAKPAYUNG	12,32	5,67	30,63	20,25
002	GEDAWANG	25,90	3,91	54,56	10,75
003	JABUNGAN	13,35	2,09	20,03	8,97
004	PADANGSARI	13,50	8,77	22,19	23,53
005	BANYUMANIK	12,65	6,96	20,30	24,81
006	SRONDOL WETAN	13,70	7,23	22,72	32,19
007	PEDALANGAN	10,10	5,73	28,26	22,73
008	SUMURBOTO	12,35	6,17	21,08	25,55
009	SRONDOL KULON	16,40	6,91	26,97	38,78
010	TINJOMOYO	16,03	7,43	11,25	22,08
011	NGESREP	15,10	6,70	16,33	25,28
T O T A L		14,10	6,49	24,32	24,86

TABEL : 8.04
 CBR, CDR, TINGKAT MIGRASI MASUK DAN MIGRASI KELUAR
 TAHUN 2015

KECAMATAN : [040] GAJAHMUNGKUR

Kode	Kelurahan	CBR	CDR	Tingkat Migrasi Masuk	Tingkat Migrasi Keluar
(1)	(2)	(3)	(4)	(5)	(6)
001	SAMPANGAN	14,01	6,66	23,05	26,62
002	BENDAN DUWUR	16,27	5,33	40,11	32,26
003	KARANGREJO	15,23	7,94	21,61	23,69
004	GAJAHMUNGKUR	14,49	5,43	8,87	17,53
005	BENDAN NGISOR	12,45	5,77	12,84	19,26
006	PETOMPON	8,33	6,28	17,17	22,56
007	BENDUNGAN	12,25	6,85	10,59	18,68
008	LEMPONGSARI	10,25	8,54	13,52	24,77
T O T A L		12,97	6,51	16,53	22,24

TABEL : 8.05
 CBR, CDR, TINGKAT MIGRASI MASUK DAN MIGRASI KELUAR
 TAHUN 2013

KECAMATAN : [050] SEMARANG SELATAN

Kode	Kelurahan	CBR	CDR	Tingkat Migrasi Masuk	Tingkat Migrasi Keluar
(1)	(2)	(3)	(4)	(5)	(6)
001	BULUSTALAN	12,66	12,41	26,32	37,49
002	BARUSARI	8,28	6,06	13,60	23,25
003	RANDUSARI	11,48	8,07	14,63	23,33
004	MUGASSARI	11,67	9,11	23,00	25,55
005	PLEBURAN	9,48	6,37	12,89	17,40
006	WONODRI	11,67	8,90	14,73	24,21
007	PETERONGAN	12,31	8,66	12,68	17,68
008	LAMPER KIDUL	10,84	6,35	16,45	28,78
009	LAMPER LOR	11,31	8,52	20,46	24,79
010	LAMPER TENGAH	12,64	7,09	15,08	23,87
T O T A L		11,32	7,99	16,41	23,92

TABEL : 8.06
 CBR, CDR, TINGKAT MIGRASI MASUK DAN MIGRASI KELUAR
 TAHUN 2015

KECAMATAN : [060] CANDISARI

Kode	Kelurahan	CBR	CDR	Tingkat Migrasi Masuk	Tingkat Migrasi Keluar
(1)	(2)	(3)	(4)	(5)	(6)
001	JATINGALEH	15,92	7,07	17,95	26,81
002	KARANGANYAR GUNUNG	10,34	7,92	13,69	17,04
003	JOMBLANG	17,45	7,61	11,47	25,01
004	CANDI	15,21	8,92	17,48	29,37
005	KALIWIRU	7,73	8,98	14,21	20,20
006	WONOTINGAL	18,76	10,25	15,73	34,64
007	TEGALSARI	13,33	8,49	13,46	27,56
T O T A L		14,74	8,23	14,54	25,94

TABEL : 8.07
 CBR, CDR, TINGKAT MIGRASI MASUK DAN MIGRASI KELUAR
 TAHUN 2015

KECAMATAN : [070] TEMBALANG

Kode	Kelurahan	CBR	CDR	Tingkat Migrasi Masuk	Tingkat Migrasi Keluar
(1)	(2)	(3)	(4)	(5)	(6)
001	ROWOSARI	13,46	3,07	5,78	4,52
002	METESEH	20,49	5,23	42,63	17,17
003	KRAMAS	10,78	2,62	14,86	9,32
004	TEMBALANG	14,37	6,11	16,17	17,42
005	BULUSAN	16,82	4,25	23,20	18,36
006	MANGUNHARJO	17,14	3,99	42,51	23,84
007	SENDANGMULYO	11,08	5,10	16,33	17,99
008	SAMBIROTO	13,78	7,09	24,99	18,54
009	JANGLI	12,56	6,05	20,62	12,87
010	TANDANG	18,26	7,93	19,43	22,27
011	KEDUNG MUNDU	13,69	4,65	28,99	21,48
012	SENDANGGUWO	14,32	6,84	21,95	19,36
T O T A L		14,70	5,64	22,83	17,90

TABEL : 8.08
 CBR, CDR, TINGKAT MIGRASI MASUK DAN MIGRASI KELUAR
 TAHUN 2015

KECAMATAN : [080] PEDURUNGAN

Kode	Kelurahan	CBR	CDR	Tingkat Migrasi Masuk	Tingkat Migrasi Keluar
(1)	(2)	(3)	(4)	(5)	(6)
001	GEMAH	12,42	6,56	18,91	26,23
002	PEDURUNGAN KIDUL	17,50	7,01	20,96	25,16
003	PLAMONGANSARI	12,87	4,45	13,03	15,34
004	PENGGARON KIDUL	17,91	5,79	32,83	23,88
005	PEDURUNGAN LOR	17,04	3,79	42,49	20,36
006	TLOGOMULYO	17,60	5,03	41,20	19,87
007	PEDURUNGAN TENGAH	20,05	5,98	29,74	26,34
008	PALEBON	20,12	7,45	25,26	33,58
009	KALICARI	14,60	5,46	15,38	27,30
010	TLOGOSARI KULON	13,70	5,36	17,32	23,94
011	TLOGOSARI WETAN	16,41	5,14	32,10	8,70
012	MUKTIHARJO KIDUL	14,10	5,00	24,16	27,40
T O T A L		15,56	5,56	24,07	24,33

TABEL : 8.09
 CBR, CDR, TINGKAT MIGRASI MASUK DAN MIGRASI KELUAR
 TAHUN 2015

KECAMATAN : [090] GENUK

Kode	Kelurahan	CBR	CDR	Tingkat Migrasi Masuk	Tingkat Migrasi Keluar
(1)	(2)	(3)	(4)	(5)	(6)
001	MUKTIHARJO LOR	13,57	7,44	12,47	16,63
002	GEBANGSARI	11,60	6,57	12,02	29,76
003	GENUKSARI	14,67	6,61	25,48	17,49
004	BANGETAYU KULON	19,41	4,47	43,00	20,70
005	BANGETAYU WETAN	16,31	3,89	34,09	17,67
006	SEMBUNGHARJO	14,50	5,82	33,94	13,02
007	PENGGARON LOR	11,43	2,32	16,65	4,45
008	KUDU	20,26	5,25	25,21	13,84
009	KARANGROTO	22,00	6,32	56,89	17,06
010	BANJARDOWO	17,35	7,10	35,17	26,67
011	TRIMULYO	8,55	4,84	8,55	7,98
012	TERBOYO WETAN	11,27	6,63	18,56	28,50
013	TERBOYO KULON	17,20	2,65	10,58	10,58
TOTAL		16,26	5,60	31,25	17,93

TABEL : 8.10
 CBR, CDR, TINGKAT MIGRASI MASUK DAN MIGRASI KELUAR
 TAHUN 2015

KECAMATAN : [100] GAYAMSARI

Kode	Kelurahan	CBR	CDR	Tingkat Migrasi Masuk	Tingkat Migrasi Keluar
(1)	(2)	(3)	(4)	(5)	(6)
001	PANDEAN LAMPER	11,44	8,45	19,02	23,74
002	GAYAMSARI	15,73	5,90	25,41	23,67
003	SIWALAN	18,60	7,27	26,01	35,02
004	SAMBIREJO	16,12	6,10	14,39	25,67
005	SAWAH BESAR	11,88	6,56	12,91	13,21
006	KALIGAWA	16,74	7,34	22,71	20,76
007	TAMBAKREJO	15,59	7,75	14,31	19,12
TOTAL		14,78	7,11	19,32	22,57

TABEL : 8.11
 CBR, CDR, TINGKAT MIGRASI MASUK DAN MIGRASI KELUAR
 TAHUN 2015

KECAMATAN : [110] SEMARANG TIMUR

Kode	Kelurahan	CBR	CDR	Tingkat Migrasi Masuk	Tingkat Migrasi Keluar
(1)	(2)	(3)	(4)	(5)	(6)
001	KARANGTURI	9,41	7,94	17,64	23,52
002	KARANGTEMPEL	9,49	8,49	11,49	35,46
003	REJOSARI	11,97	9,14	14,32	22,78
004	SARIREJO	10,37	8,83	13,04	22,79
005	KEBONAGUNG	13,14	8,84	10,19	25,37
006	BUGANGAN	13,78	12,35	18,88	29,69
007	MLATIHARJO	13,93	11,04	12,12	28,23
008	MLATIBARU	9,78	10,35	11,15	24,91
009	REJOMULYO	12,33	9,62	16,03	33,30
010	KEMIJEN	18,50	7,31	20,81	33,87
T O T A L		12,83	9,33	15,11	27,44

TABEL : 8.12
 CBR, CDR, TINGKAT MIGRASI MASUK DAN MIGRASI KELUAR
 TAHUN 2015

KECAMATAN : [120] SEMARANG UTARA

Kode	Kelurahan	CBR	CDR	Tingkat Migrasi Masuk	Tingkat Migrasi Keluar
(1)	(2)	(3)	(4)	(5)	(6)
001	BULULOR	5,81	5,81	7,92	12,15
002	PLOMBOKAN	12,74	9,37	16,74	28,98
003	PANGGUNG KIDUL	11,97	7,79	17,48	22,61
004	PANGGUNG LOR	9,75	7,47	15,02	25,41
005	KUNINGAN	15,08	5,70	14,68	19,57
006	PURWOSARI	10,24	7,51	13,65	25,94
007	DADAPSARI	10,18	6,30	12,80	18,03
008	BANDARHARJO	14,84	7,20	6,62	14,01
009	TANJUNGMAS	12,39	6,36	8,90	18,25
T O T A L		11,71	6,80	11,25	19,15

TABEL : 8.13
CBR, CDR, TINGKAT MIGRASI MASUK DAN MIGRASI KELUAR
TAHUN 2015

KECAMATAN : [130] SEMARANG TENGAH

Kode	Kelurahan	CBR	CDR	Tingkat Migrasi Masuk	Tingkat Migrasi Keluar
(1)	(2)	(3)	(4)	(5)	(6)
001	PEKUNDEN	9,17	6,52	10,86	25,10
002	KARANGKIDUL	9,43	9,23	6,82	15,65
003	JAGALAN	10,52	9,42	14,76	22,46
004	BRUMBUNGAN	12,25	8,26	13,39	33,61
005	MIROTO	7,92	9,05	11,50	22,99
006	GABAHAN	12,68	12,07	15,89	32,85
007	KRANGGAN	8,67	7,07	8,14	13,26
008	PURWODINATAN	11,66	11,87	19,72	23,32
009	KAUMAN	5,24	8,13	8,13	8,91
010	BANGUNHARJO	12,30	9,22	11,37	18,75
011	KEMBANGSARI	12,64	10,90	12,14	21,80
012	PANDANSARI	10,00	6,06	9,40	17,88
013	SEKAYU	11,58	6,43	14,41	19,81
014	PENDRIKAN KIDUL	8,01	6,26	13,02	25,04
015	PENDRIKAN LOR	14,25	8,14	10,99	21,03
T O T A L		10,58	8,75	12,15	21,71

TABEL : 8.14
CBR, CDR, TINGKAT MIGRASI MASUK DAN MIGRASI KELUAR
TAHUN 2015

KECAMATAN : [140] SEMARANG BARAT

Kode	Kelurahan	CBR	CDR	Tingkat Migrasi Masuk	Tingkat Migrasi Keluar
(1)	(2)	(3)	(4)	(5)	(6)
001	KEMBANGARUM	19,71	6,22	20,08	25,38
002	MANYARAN	16,47	7,31	30,10	29,38
003	NGEMPLAK SIMONGAN	17,09	3,78	5,20	13,94
004	BONGSARI	14,28	3,28	8,27	2,80
005	BOJONGSALAMAN	11,86	6,64	12,08	20,79
006	CABEAN	5,57	7,48	14,96	29,23
007	SALAMANMLOYO	11,84	27,49	43,80	104,13
008	GISIKDRONO	16,44	6,27	11,14	19,66
009	KALIBANTENG KIDUL	12,85	13,35	20,27	31,31
010	KALIBANTENG KULON	11,99	5,80	5,53	12,25
011	KRAPYAK	11,91	2,74	2,74	9,45
012	TAMBAKHARJO	15,99	23,81	46,20	78,54
013	TAWANGSARI	3,06	16,42	29,35	67,47
014	KARANGAYU	10,47	3,83	5,85	9,57
015	KROBOKAN	15,44	2,96	9,87	11,14
016	TAWANGMAS	12,07	15,27	49,27	67,38
T O T A L		14,03	7,43	16,91	25,89

TABEL : 8.15
 CBR, CDR, TINGKAT MIGRASI MASUK DAN MIGRASI KELUAR
 TAHUN 2015

KECAMATAN : [150] TUGU

Kode	Kelurahan	CBR	CDR	Tingkat Migrasi Masuk	Tingkat Migrasi Keluar
(1)	(2)	(3)	(4)	(5)	(6)
001	JERAKAH	17,98	5,88	32,50	17,63
002	TUGUREJO	19,67	7,81	19,97	23,72
003	KARANGANYAR	23,41	7,61	22,83	16,39
004	RANDUGARUT	8,16	4,26	14,90	21,64
005	MANGKANG WETAN	15,47	5,88	14,08	16,55
006	MANGUNHARJO	16,30	6,59	17,17	14,91
007	MANGKANG KULON	19,60	6,09	17,74	18,80
T O T A L		17,42	6,48	19,00	18,56

TABEL : 8.16
 CBR, CDR, TINGKAT MIGRASI MASUK DAN MIGRASI KELUAR
 TAHUN 2015

KECAMATAN : [160] NGALIYAN

Kode	Kelurahan	CBR	CDR	Tingkat Migrasi Masuk	Tingkat Migrasi Keluar
(1)	(2)	(3)	(4)	(5)	(6)
001	PODOREJO	21,48	6,39	32,51	14,37
002	WATES	13,84	2,23	27,68	6,47
003	BRINGIN	7,20	4,21	18,54	9,44
004	NGALIYAN	4,27	3,82	21,98	18,55
005	BAMBANKEREP	14,54	4,26	31,98	17,64
006	KALIPANCUR	14,42	6,45	24,23	20,76
007	PURWOYOSO	18,14	8,84	20,44	27,17
008	TAMBAKAJI	15,75	6,26	18,28	22,93
009	GONDORIYO	18,14	16,18	46,11	12,85
010	WONOSARI	18,05	5,82	24,14	19,41
T O T A L		14,31	6,35	23,86	18,76



DATA

MENCERDASKAN BANGSA

<http://semarangkota.bps.go.id>



**BADAN PUSAT STATISTIK
KOTA SEMARANG**

Jl. Inspeksi Kali Semarang no.1, Semarang

Telp. / Fax : (024) 3546413

Website : <http://semarangkota.bps.go.id> E-mail : bps3374@bps.go.id