

B BUAH BATU
DALAM ANGKA
2011
a



BADAN PUSAT STATISTIK KOTA BANDUNG

Nomor Katalog / *Catalogue Number* :
1403.3273.090

Nomor Publikasi BPS / *BPS Publication Number* :
3273090.0601

Ukuran Buku / *Book Size* :
15 cm x 21 cm

Jumlah Halaman / *Number of Pages* :
xvii + 104 Halaman / Pages

Naskah / *Manuscript* :
Etsa Indra Irawan
Seksi IPDS Badan Pusat Statistik Kota Bandung

Penyunting / *Editor* :
Badan Pusat Statistik Kota Bandung

Gambar Grafik / *Graphic Design* :
Seksi Integrasi Pengolahan dan Diseminasi Statistik

Penerbit / *Publisher* :
Badan Pusat Statistik Kota Bandung

Boleh dikutip dengan menyebutkan sumbernya
May be cited with reference to the source

KECAMATAN BUAH BATU



KATA PENGANTAR

Publikasi “Kecamatan Buah Batu Dalam Angka Tahun 2011” mencoba menjawab kebutuhan akan data di tingkat wilayah yang lebih kecil, atau lebih dikenal dengan *Small Area Statistic*.

Publikasi ini menyajikan berbagai data keadaan tahun 2010 yang meliputi keadaan Geografis, Pemerintahan, Kependudukan dan Ketenagakerjaan, Sosial, Pertanian, Perindustrian dan Energi, Perdagangan, Komunikasi dan Pariwisata serta Keuangan. Data dalam publikasi ini diperoleh dari berbagai sumber, seperti Kantor Kelurahan, Kantor Kecamatan, BKB, Puskesmas, KUA dan lain-lain.

Publikasi yang baru pertama kali muncul ini mudah-mudahan dapat menambah referensi data di tingkat kecamatan yang tentu saja jauh untuk dikatakan sempurna. Untuk itu, kritik dan saran yang bersifat membangun senantiasa kita harapkan agar di waktu yang akan datang publikasi ini tetap eksis. Apabila masih terdapat data yang kurang informatif, kepada para konsumen data dapat merujuk pada sumber data yang terdapat pada bagian bawah setiap tabel.

Akhirnya, kepada semua pihak yang telah membantu terbitnya publikasi ini, kami ucapkan terimakasih.

Bandung, Oktober 2011

BADAN PUSAT STATISTIK
KOTA BANDUNG
Kepala,

Ir. Hj. Sri Dady
Nip. 19591107 198503 2 002

DAFTAR ISI

	Halaman / Page
Hal Kutip	i
Peta Kecamatan Buah Batu.....	iii
Kata Pengantar.....	v
Daftar Isi.....	vii
Daftar Gambar.....	ix
Daftar Tabel.....	xi
Sekilas Kecamatan Buah Batu.....	xvii
Bab 1 Geografi / <i>Geography</i>	3
Bab 2 Pemerintahan / <i>Government</i>	11
Bab 3 Penduduk dan Ketenagakerjaan / <i>Population and Employment</i>	19
Bab 4 Sosial / <i>Social</i>	
4.1. Pendidikan.....	33
4.2. Kesehatan.....	42
4.3. Keluarga Berencana.....	46
4.4. Kesejahteraan Sosial.....	49
4.5. Agama.....	53
4.6. Keamanan dan Ketertiban.....	65
4.7. Sosial Lainnya.....	70
Bab 5 Pertanian / <i>Agriculture</i>	77
Bab 6 Perindustrian dan Energi / <i>Manufacturing and Energy</i>	81

	Halaman / Page
Bab 7 Perdagangan / <i>Trade</i>	85
Bab 8 Komunikasi dan Pariwisata / <i>Communication and Tourism</i>	
8.1. Komunikasi.....	89
8.2. Pariwisata.....	90
Bab 9 Keuangan / <i>Finance</i>	99

DAFTAR GAMBAR

<u>Gambar /</u> <i>Picture</i>	<u>Judul / Topic</u>	<u>Halaman /</u> <i>Page</i>
	Bab 2. Pemerintahan	
1	Struktur Organisasi Kecamatan Buah Batu Tahun 2010	11

<http://bandungkota.bps.go.id>

DAFTAR TABEL

<u>Tabel / Table</u>	<u>Judul / Topic</u>	<u>Halaman / Page</u>
Bab 1. Geografis		
1.1	Luas Wilayah Menurut Kelurahan di Kecamatan Buah Batu Tahun 2010.....	3
1.2	Jarak Antar Kelurahan, Ke Kecamatan dan Ke Pemerintahan Kota Bandung Tahun 2010.....	4
1.3	Jarak Kecamatan Buah Batu ke kecamatan lain dan Ke Pemerintahan Kota Bandung Tahun 2010.....	5
Bab 2. Pemerintahan		
2.1	Jumlah RW, RT dan Klasifikasi Kelurahan di Kecamatan Buah Batu Tahun 2010.....	12
2.2	Jumlah Pegawai per Kelurahan Dirinci Menurut PNS dan Non PNS serta jenis Kelamin di Lingkungan Pemerintahan Kecamatan Buah Batu Tahun 2010.....	13
2.3	Jumlah Pegawai per Kelurahan Menurut Tingkat Pendidikan yang Ditamatkan di Lingkungan Pemerintahan Kecamatan Buah Batu Tahun 2010.....	14
2.4	Jumlah Pegawai per Kelurahan Menurut Golongan di Lingkungan Pemerintahan Kecamatan Buah Batu Tahun 2010.....	15
Bab 3. Penduduk dan Ketenagakerjaan		
3.1	Luas Wilayah, Jumlah dan Kepadatan Penduduk per Kelurahan di Kecamatan Buah Batu Tahun 2010.....	19

<u>Tabel / Table</u>	<u>Judul / Topic</u>	<u>Halaman / Page</u>
3.2	Jumlah Penduduk, KK dan Kepadatan per KK Menurut Kelurahan di Kecamatan Buah Batu Tahun 2010.....	20
3.3	Jumlah Penduduk Menurut Jenis Kelamin per Kelurahan di Kecamatan Buah Batu Tahun 2010.....	21
3.4	Jumlah Penduduk Menurut Jenis Kelamin dan Kelompok Umur di Kecamatan Buah Batu Tahun 2010.....	22
3.5	Jumlah Kelahiran dan Kematian Menurut Jenis Kelamin per Kelurahan di Kecamatan Buah Batu Tahun 2010.....	23
3.6	Jumlah Migrasi Masuk dan Keluar Menurut Jenis Kelamin per Kelurahan di Kecamatan Buah Batu Tahun 2010.....	24
3.7	Penduduk Usia 5 Tahun keatas menurut Jenis Kelamin dan Partisipasi bersekolah perkelurahan di Kecamatan Buah Batu Tahun 2010.....	25
3.8	Penduduk 10 Tahun Keatas Menurut Jenis Kelamin dan Pendidikan Tertinggi yang Ditamatkan Di Kecamatan Buah Batu Tahun 2010.....	26
3.9	Jumlah Penduduk Menurut Jenis Mata Pencaharian per Kelurahan di Kecamatan Buah Batu Tahun 2010.....	27
3.10	Jumlah Penduduk Menurut Agama yang Dianut per Kelurahan di Kecamatan Buah Batu Tahun 2010.....	29

Bab 4. Sosial

4.1.1	Jumlah Sekolah Umum Menurut Tingkatan Sekolah (Negeri dan Swasta) per Kelurahan di Kecamatan Buah Batu Tahun 2010.....	33
-------	--	----

<u>Tabel / Table</u>	<u>Judul / Topic</u>	<u>Halaman / Page</u>
4.1.2	Jumlah Guru dan Murid TK (Negeri dan Swasta) per Kelurahan di Kecamatan Buah Batu Tahun 2010.....	36
4.1.3	Jumlah Guru dan Murid SD (Negeri dan Swasta) per Kelurahan di Kecamatan Buah Batu Tahun 2010.....	37
4.1.4	Jumlah Guru dan Murid SMP (Negeri dan Swasta) per Kelurahan di Kecamatan Buah Batu Tahun 2010.....	38
4.1.5	Jumlah Guru dan Murid SMU (Negeri dan Swasta) per Kelurahan di Kecamatan Buah Batu Tahun 2010.....	39
4.1.6	Jumlah Dosen dan Mahasiswa D3 / Akademi (Negeri dan Swasta) per Kelurahan di Kecamatan Buah Batu Tahun 2010.....	40
4.1.7	Jumlah Dosen dan Mahasiswa D4 & S1 / Perguruan Tinggi (Negeri dan Swasta) per Kelurahan di Kecamatan Buah Batu Tahun 2010.....	41
4.2.1	Jumlah Sarana Kesehatan per Kelurahan di Kecamatan Buah Batu Tahun 2010.....	42
4.2.2	Jumlah Balita yang Diimunisasi menurut Jenis Imunisasi per Kelurahan di Kecamatan Buah Batu Tahun 2010.....	44
4.3.1	Jumlah PUS dan Peserta KB Aktif per Kelurahan di Kecamatan Buah Batu Tahun 2010.....	46
4.3.2	Jumlah Peserta KB Aktif Menurut Jenis Alat Kontrasepsi yang Digunakan per Kelurahan di Kecamatan Buah Batu Tahun 2010.....	47
4.4.1	Jumlah KK dan Jiwa Menurut Tahapan KS per Kelurahan di Kecamatan Buah Batu Tahun 2010.....	49
4.4.2	Jumlah KK Penerima Raskin dan Alokasinya per Kelurahan di Kecamatan Buah Batu Tahun 2010.....	51

Daftar Tabel

<u>Tabel / Table</u>	<u>Judul / Topic</u>	<u>Halaman / Page</u>
4.4.3	Jumlah Penduduk Penyandang Cacat Menurut Jenisnya per Kelurahan di Kecamatan Buah Batu Tahun 2010.....	52
4.5.1	Jumlah Sarana Peribadatan per Kelurahan di Kecamatan Buah Batu Tahun 2010.....	53
4.5.2	Jumlah Sarana Kegiatan Agama Islam per Kelurahan di Kecamatan Buah Batu Tahun 2010.....	55
4.5.3	Jumlah Sekolah Agama Islam Menurut Tingkatan Sekolah (Negeri dan Swasta) per Kelurahan di Kecamatan Buah Batu Tahun 2010.....	56
4.5.4	Jumlah Pemberi dan Penerima Zakat Fitrah per Kelurahan di Kecamatan Buah Batu Tahun 2010.....	59
4.5.5	Jumlah Zakat Fitrah Terkumpul Menurut Jenisnya per Kelurahan di Kecamatan Buah Batu Tahun 2010.....	60
4.5.6	Jumlah Jemaah Haji Menurut Jenis Kelamin per Kelurahan di Kecamatan Buah Batu Tahun 2010.....	61
4.5.7	Jumlah Pemberi dan Penerima Hewan Qurban per Kelurahan di Kecamatan Buah Batu Tahun 2010.....	62
4.5.8	Jumlah Hewan Qurban Menurut Jenis per Kelurahan di Kecamatan Buah Batu Tahun 2010.....	63
4.5.9	Jumlah Nikah, Talak, Cerai dan Rujuk per Kelurahan di Kecamatan Buah Batu Tahun 2010.....	64
4.6.1	Jumlah Gangguan Umum Kamtibmas Menurut Jenis Per Kelurahan di Kecamatan Buah Batu Tahun 2010.....	65
4.6.2	Jumlah Kejadian Bencana Alam per Kelurahan di Kecamatan Buah Batu Tahun 2010.....	67
4.6.3	Jumlah Korban Akibat Bencana Alam Per Kelurahan di Kecamatan Buah Batu Tahun 2010.....	68

<u>Tabel / Table</u>	<u>Judul / Topic</u>	<u>Halaman / Page</u>
4.7.1	Jumlah Pelayanan Kependudukan Menurut Jenis Pelayanan per Kelurahan di Kecamatan Buah Batu Tahun 2010.....	70
4.7.2	Jumlah Kelompok Organisasi per Kelurahan di Kecamatan Buah Batu Tahun 2010.....	71
4.7.3	Jumlah Sarana Olah Raga Per Kelurahan di Kecamatan Buah Batu Tahun 2010.....	72

Bab 5. Pertanian

5.1	Lahan Sawah dan Bukan Sawah (Ha) per Kelurahan di Kecamatan Buah Batu Tahun 2010.....	77
5.2	Jumlah Lahan Bukan Sawah Menurut Kegunaannya (Ha) per Kelurahan di Kecamatan Buah Batu Tahun 2010.....	78

Bab 6. Perindustrian dan Energi

6.1	Jumlah Industri Menurut Klasifikasi per Kelurahan di Kecamatan Buah Batu Tahun 2010.....	81
6.2	Jumlah SPBU, PAM Swasta, Listrik Non PLN per Kelurahan di Kecamatan Buah Batu Tahun 2010.....	82

Bab 7. Perdagangan

7	Jumlah Pasar Menurut Jenis per Kelurahan di Kecamatan Buah Batu Tahun 2010.....	85
---	---	----

<u>Tabel /</u> <i>Table</i>	Judul / Topic	<u>Halaman /</u> <i>Page</i>
Bab 8. Komunikasi dan Pariwisata		
8.1	Jumlah Sarana Komunikasi per Kelurahan di Kecamatan Buah Batu Tahun 2010.....	89
8.2.1	Jumlah Hotel dan Akomodasi Lainnya per Kelurahan di Kecamatan Buah Batu Tahun 2010.....	90
8.2.2	Jumlah Warung Makan, Rumah Makan dan Restoran per Kelurahan di Kecamatan Buah Batu Tahun 2010.....	92
8.2.3	Jumlah Sarana Pariwisata dan Rekreasi per Kelurahan di Kecamatan Buah Batu Tahun 2010.....	93
Bab 9. Keuangan		
9.1	Jumlah Target dan Realisasi Penerimaan Anggaran per Kelurahan di Kecamatan Buah Batu Tahun 2010.....	99
9.2	Jumlah Wajib Pajak dan Penerimaan PBB per Kelurahan di Kecamatan Buah Batu Tahun 2010.....	101
9.3	Jumlah Lembaga Keuangan per Kelurahan di Kecamatan Buah Batu Tahun 2010.....	103

SEKILAS KECAMATAN BUAH BATU

Kecamatan Buah Batu adalah satu kecamatan dari 30 (tiga puluh) kecamatan di wilayah Kota Bandung. Dengan luas wilayah 734,49 Ha, Kecamatan Buah Batu berada di \pm 700 meter dpl (di atas permukaan laut). Secara geografis Kecamatan Buah Batu berbatasan dengan :

- ⊙ Bagian Utara : Kecamatan Antapani
- ⊙ Bagian Selatan : Kab. Bandung
- ⊙ Bagian Timur : Kecamatan Rancasari
- ⊙ Bagian Barat : Kecamatan Bandung Kidul

Menurut administrasi pembangunan, Kecamatan Buah Batu dimasukkan ke dalam wilayah Gede Bage. Kecamatan ini terdiri atas 4 (empat) kelurahan, yaitu :

- ⊙ Kelurahan Cijaura
- ⊙ Kelurahan Margasari
- ⊙ Kelurahan Sekejati
- ⊙ Kelurahan Jati Sari

Jumlah Rukun Warga (RW) dan Rukun Tetangga (RT) dari empat kelurahan tersebut di atas 55 RW dan 350 RT.

Tabel 1.1 Luas Wilayah Menurut Kelurahan di Kecamatan Buah Batu Tahun 2010
Table

No	Kelurahan	Luas Wilayah (Ha)
(1)	(2)	(3)
1	Cijaura	119,70
2	Margasari	272,13
3	Sekejati	195,14
4	Jati Sari	147,52
	Jumlah	734,49

Sumber : Kantor Kecamatan Buah Batu

Tabel 1.2 Jarak Antar Kelurahan, Ke Kecamatan dan Ke Pemerintahan Kota Bandung Tahun 2010

Table

No	Dari	Ke (Km.) :					
		Cijaura	Margasari	Sekejati	Jati Sari	Kec. Buah Batu	Pemkot Bandung
(1)	(2)	(3)	(4)	(5)	(6)	(9)	(10)
1	Cijaura	-	0,5	1,0	2,0	0,8	13,0
2	Margasari	0,5	-	0,8	1,5	1,2	13,0
3	Sekejati	1,0	0,8	-	2,0	1,3	12,0
4	Jati Sari	2,0	1,5	2,0	-	2,0	12,0
5	Kec. Buah Batu	0,8	1,2	1,3	2,0	-	10,0
6	Pemkot Bandung	13,0	13,0	12,0	12,0	10,0	-

Sumber : Kantor Kecamatan Buah Batu

Tabel 1.3 Jarak Kecamatan Buah Batu ke kecamatan lain dan
Ke Pemerintahan Kota Bandung Tahun 2010
Table

No	Ke Kecamatan :	Dari Kecamatan Buah Batu (Km.)
(1)	(2)	(3)
1	Bandung Kulon	12,00
2	Babakan Ciparay	11,00
3	Bojongloa Kaler	10,00
4	Bojongloa Kidul	10,00
5	Astanaanyar	9,00
6	Regol	7,00
7	Lengkong	7,00
8	Bandung Kidul	4,00
9	Rancasari	4,00
10	Gedebage	4,00

Lanjutan Tabel 1.3
Continued Table

No	Ke Kecamatan :	Dari Kecamatan Buah Batu (Km.)
(1)	(2)	(3)
11	Cibiru	8,00
12	Panyileukan	8,00
13	Ujung Berung	8,00
14	Cinambo	8,00
15	Arcamanik	8,00
16	Antapani	11,00
17	Mandalajati	11,00
18	Kiaracondong	7,00
19	Batununggal	7,00
20	Sumur Bandung	9,00

Lanjutan Tabel 1.3
Continued Table

No	Ke Kecamatan :	Dari Kecamatan Buah Batu (Km.)
(1)	(2)	(3)
21	Andir	13,00
22	Cicendo	11,00
23	Bandung Wetan	10,00
24	Cibeunying Kidul	11,00
25	Cibeunying Kaler	12,00
26	Coblong	14,00
27	Sukajadi	14,00
28	Sukasari	17,00
29	Cidadap	10,00
30	Pemkot Bandung	10,00

Gambar 1 Struktur Organisasi Kecamatan Buah Batu Tahun 2010
Picture

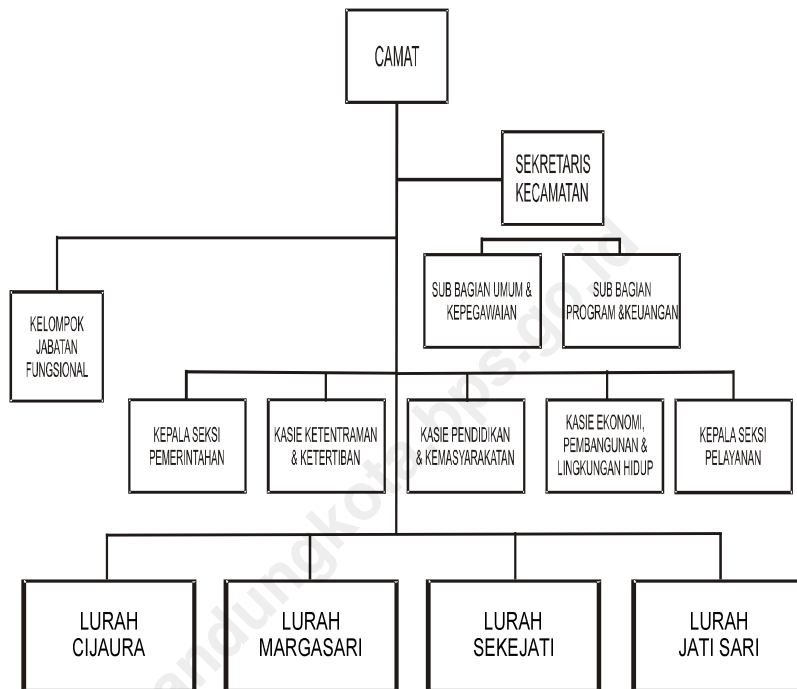

Pemerintahan

Tabel 2.1 Jumlah RW, RT dan Klasifikasi Kelurahan di Kecamatan Buah Batu Tahun 2010

Table

No	Kelurahan	Jumlah			Klasifikasi	
		RW	RT	Swadaya	Swakarsa	Swa sembada
(1)	(2)	(3)	(4)	(5)	(6)	(7)
1	Cijaura	13	81	-	-	-
2	Margasari	21	140	-	-	-
3	Sekejati	14	93	-	-	-
4	Jati Sari	7	45	-	-	-
Jumlah		55	359	-	-	-

Sumber : Kantor Kecamatan Buah Batu

Tabel 2.2 Jumlah Pegawai per Kelurahan Dirinci Menurut PNS dan Non PNS serta jenis Kelamin di Lingkungan Pemerintahan Kecamatan Buah Batu Tahun 2010

Table

No	Kelurahan / Kecamatan	PNS (Orang)		Non PNS (Orang)	
		L	P	L	P
(1)	(2)	(3)	(4)	(5)	(6)
1	Cijaura	8	3	2	-
2	Margasari	6	3	1	-
3	Sekejati	3	4	1	-
4	Jati Sari	8	1	1	-
5	Kecamatan Buah Batu	15	5	-	-
Jumlah		40	16	5	-

Sumber : Kantor Kecamatan Buah Batu

Tabel 2.3 Jumlah Pegawai per Kelurahan Menurut Tingkat Pendidikan yang Ditamatkan di Lingkungan Pemerintahan Kecamatan Buah Batu Tahun 2010
Table

No	Kelurahan / Kecamatan	Tidak Tamat SD (Orang)	Tamat SD (Orang)	Tamat SMP (Orang)	Tamat SMA (Orang)	Tamat \geq S1 (Orang)
(1)	(2)	(3)	(4)	(5)	(6)	(7)
1	Cijaura	-	-	-	10	3
2	Margasari	-	-	1	3	6
3	Sekejati	-	-	1	4	3
4	Jati Sari	-	-	1	6	3
5	Kecamatan Buah Batu	-	1	-	7	12
	Jumlah	-	1	3	30	27

Sumber : Kantor Kecamatan Buah Batu

Tabel 2.4 Jumlah Pegawai per Kelurahan Menurut Golongan di Lingkungan Pemerintahan Kecamatan Buah Batu Tahun 2010

Table

No	Kelurahan / Kecamatan	Golongan I (Orang)	Golongan II (Orang)	Golongan III (Orang)	Golongan IV (Orang)
(1)	(2)	(3)	(4)	(5)	(6)
1	Cijaura	-	3	8	-
2	Margasari	-	2	7	-
3	Sekejati	1	1	5	-
4	Jati Sari	-	4	5	-
5	Kecamatan Buah Batu	-	7	11	2
Jumlah		1	17	36	2

Sumber : Kantor Kecamatan Buah Batu

Tabel 3.1 Luas Wilayah, Jumlah dan Kepadatan Penduduk per
Table Kelurahan di Kecamatan Buah Batu Tahun 2010

No	Kelurahan	Luas (km ²)	Penduduk (Orang)	Kepadatan / km ² (Orang)
(1)	(2)	(3)	(4)	(5)
1	Cijawura	119,70	20.776	174
2	Margasari	292,13	31.708	117
3	Sekejati	195,14	22.793	117
4	Jati Sari	147,52	8.462	57
	Jumlah	734,47	83.739	114

Sumber : Kantor Kecamatan Buah Batu

Tabel 3.2 Jumlah Penduduk, KK dan Kepadatan per KK Menurut Kelurahan di Kecamatan Buah Batu Tahun 2010

Table

No	Kelurahan	Penduduk (Orang)	KK	Kepadatan / KK (Orang)
(1)	(2)	(3)	(4)	(5)
1	Cijawura	20.776	5.322	4
2	Margasari	31.708	8.136	4
3	Sekejati	22.793	6.415	4
4	Jati Sari	8.462	2.147	4
Jumlah		83.739	22.020	4

Sumber : Kantor Kecamatan Buah Batu

Tabel 3.3 Jumlah Penduduk Menurut Jenis Kelamin per
Table Kelurahan di Kecamatan Buah Batu Tahun 2010

No	Kelurahan	Jenis Kelamin		
		L (Orang)	P (Orang)	L + P (Orang)
(1)	(2)	(3)	(4)	(5)
1	Cijawura	11.334	9.442	20.776
2	Margasari	15.923	15.785	31.708
3	Sekejati	11.741	11.052	22.793
4	Jati Sari	4.423	4.039	8.462
	Jumlah	43.421	40.318	83.739

Sumber : Kantor Kecamatan Buah Batu

Tabel 3.4 Jumlah Penduduk Menurut Jenis Kelamin dan Kelompok Umur di Kecamatan Buah Batu Tahun 2010

Table

No	Kelompok Umur (Tahun)	Jenis Kelamin		
		L (Orang)	P (Orang)	L + P (Orang)
(1)	(2)	(3)	(4)	(5)
1	0 – 4	1.655	1.508	3.163
2	5 – 9	3.246	2.979	6.225
3	10 – 14	3.251	2.977	6.228
4	15 – 19	2.938	2.801	5.739
5	20 – 24	3.664	3.501	7.165
6	25 – 29	4.914	4.707	9.621
7	30 – 34	4.770	4.595	9.365
8	35 – 39	5.752	6.276	12.028
9	40 – 44	3.516	3.261	6.777
10	45 – 49	2.812	2.629	5.441
11	50 – 54	2.268	2.090	4.358
12	55 – 59	1.679	1.402	3.081
13	60 – 64	1.120	954	2.074
14	≥ 65	1.657	1.664	3.321
Jumlah		43.157	41.280	84.437

Sumber : Kantor Kecamatan Buah Batu

Tabel 3.5 Jumlah Kelahiran dan Kematian Menurut Jenis Kelamin per Kelurahan di Kecamatan Buah Batu Tahun 2010

Table

No	Kelurahan	Kelahiran (Orang)			Kematian (Orang)		
		L	P	L + P	L	P	L + P
(1)	(2)	(3)	(4)	(5)	(6)	(7)	(8)
1	Cijawura	34	17	51	13	34	47
2	Margasari	74	71	145	27	9	36
3	Sekejati	46	52	98	49	28	77
4	Jati Sari	5	2	7	-	1	1
Jumlah		159	142	301	89	72	161

Sumber : Kantor Kecamatan Buah Batu

Tabel 3.6 Jumlah Migrasi Masuk dan Keluar Menurut Jenis Kelamin per Kelurahan di Kecamatan Buah Batu Tahun 2010

Table

No	Kelurahan	Masuk (Orang)			Keluar (Orang)		
		L	P	L + P	L	P	L + P
(1)	(2)	(3)	(4)	(5)	(6)	(7)	(8)
1	Cijawura	121	86	207	233	193	426
2	Margasari	187	169	356	118	111	229
3	Sekejati	210	201	411	221	208	429
4	Jati Sari	18	6	19	6	5	11
Jumlah		531	462	993	578	517	1.095

Sumber : Kantor Kecamatan Buah Batu

Tabel 3.7 Penduduk Usia 5 Tahun keatas menurut Jenis Kelamin dan Partisipasi bersekolah perkelurahan di Kecamatan Buah Batu Tahun 2010

Table

No	Kelurahan	Jenis Kelamin		
		L	P	L + P
(1)	(2)	(3)	(4)	(5)
1	Cijawura	*)	*)	*)
2	Margasari	*)	*)	*)
3	Sekejati	*)	*)	*)
4	Jatisari	*)	*)	*)
	Jumlah	*)	*)	*)

Sumber : Kantor Kecamatan Buah Batu

Tabel 3.8 Penduduk 10 Tahun Keatas Menurut Jenis Kelamin dan Pendidikan Tertinggi yang Ditamatkan Di Kecamatan Buah Batu Tahun 2010

Table

No	Pendidikan yang ditamatkan	Jenis Kelamin		
		L	P	L + P
(1)	(2)	(3)	(4)	(5)
1	Tidak / Belum Pernah Sekolah	*)	*)	*)
2	Belum tamat SD	*)	*)	*)
3	SD / MI / Sederajat	*)	*)	*)
4	SLTP / MTs / Sederajat	*)	*)	*)
5	SMU / MA / Sederajat	*)	*)	*)
6	SMK / Sederajat	*)	*)	*)
7	Diploma I / II	*)	*)	*)
8	Diploma III / Sarjana Muda	*)	*)	*)
9	Diploma IV / S1	*)	*)	*)
10	S2 / S3	*)	*)	*)
Jumlah		*)	*)	*)

Sumber : Kantor Kecamatan Buah Batu

*) data tidak tersedia

Tabel 3.9 Jumlah Penduduk Menurut Jenis Mata Pencarian per Kelurahan di Kecamatan Buah Batu Tahun 2010
Table

No	Kelurahan	Jenis Mata Pencarian				
		PNS	ABRI / POLRI	Pegawai Swasta	Petani	Pe - dagang
(1)	(2)	(3)	(4)	(5)	(6)	(7)
1	Cijawura	1.902	167	4.511	393	2.424
2	Margasari	2.358	26	3.622	615	1.591
3	Sekejati	2.250	157	2.923	1.805	1.504
4	Jati Sari	446	176	1.434	-	251
Jumlah		6.956	526	12.490	2.813	5.770

Lanjutan Tabel 3.9
Continued Table

No	Kelurahan	Jenis Mata Pencaharian			
		Pelajar	Mahasiswa	Pensiunan	Lainnya
(1)	(2)	(8)	(9)	(10)	(11)
1	Cijawura	*)	*)	*)	1.919
2	Margasari	*)	*)	*)	2.919
3	Sekejati	*)	*)	*)	5.401
4	Jati Sari	*)	*)	*)	155
	Jumlah	*)	*)	*)	10.394

Sumber : Kantor Kecamatan Buah Batu

Tabel 3.10 Jumlah Penduduk Menurut Agama yang Dianut per
Table Kelurahan di Kecamatan Buah Batu Tahun 2010

No	Kelurahan	Agama yang Dianut		
		Islam	Protestan	Katholik
(1)	(2)	(3)	(4)	(5)
1	Cijawura	20.487	778	328
2	Margasari	30.839	447	240
3	Sekejati	21.301	1.015	410
4	Jati Sari	7.106	845	444
	Jumlah	79.733	3.085	1.422

Lanjutan Tabel 3.10
Continued Table

No	Kelurahan	Agama yang Dianut		
		Hindu	Budha	Lainnya
(1)	(2)	(6)	(7)	(8)
1	Cijawura	17	35	-
2	Margasari	28	38	116
3	Sekejati	45	22	-
4	Jati Sari	31	-	-
Jumlah		121	95	116

Sumber : Kantor Kecamatan Buah Batu

Tabel 4.1.1 Jumlah Sekolah Umum Menurut Tingkatan Sekolah (Negeri dan Swasta) per Kelurahan di Kecamatan Buah Batu Tahun 2010

Table

No	Kelurahan	TK		SD	
		Negeri	Swasta	Negeri	Swasta
(1)	(2)	(3)	(4)	(5)	(6)
1	Cijaura	-	4	12	-
2	Margasari	-	6	8	1
3	Sekejati	-	8	3	2
4	Jati Sari	-	3	-	-
Jumlah		-	21	23	3

Lanjutan Tabel 4.1.1
Continued Table

No	Kelurahan	SLTP		SMU	
		Negeri	Swasta	Negeri	Swasta
(1)	(2)	(7)	(8)	(9)	(10)
1	Cijaura	-	1	-	-
2	Margasari	2	-	1	1
3	Sekejati	-	2	-	1
4	Jati Sari	-	-	-	-
Jumlah		2	3	1	2

Lanjutan Tabel 4.1.1
Continued Table

No	Kelurahan	SMK		PT/UNIVERSITAS	
		Negeri	Swasta	Negeri	Swasta
(1)	(2)	(11)	(12)	(13)	(14)
1	Cijaura	2	1	-	-
2	Margasari	-	1	-	-
3	Sekejati	1	-	-	1
4	Jati Sari	2	1	-	1
Jumlah		5	3	-	2

Sumber : Kantor Kecamatan Buah Batu

Tabel 4.1.2 Jumlah Guru dan Murid TK (Negeri dan Swasta)
per Kelurahan di Kecamatan Buah Batu Tahun 2010
Table

No	Kelurahan	Guru		Murid	
		TK Negeri	TK Swasta	TK Negeri	TK Swasta
(1)	(2)	(3)	(4)	(5)	(6)
1	Cijaura	-	30	-	180
2	Margasari	-	18	-	131
3	Sekejati	-	30	-	198
4	Jati Sari	-	30	-	210
Jumlah		-	108	-	719

Sumber : Kantor Kecamatan Buah Batu

Tabel 4.1.3 Jumlah Guru dan Murid SD (Negeri dan Swasta)
per Kelurahan di Kecamatan Buah Batu Tahun 2010
Table

No	Kelurahan	Guru		Murid	
		SD Negeri	SD Swasta	SD Negeri	SD Swasta
(1)	(2)	(3)	(4)	(5)	(6)
1	Cijaura	140	-	2.978	-
2	Margasari	98	9	1.687	205
3	Sekejati	40	20	2.130	1.512
4	Jati Sari	-	-	-	-
Jumlah		278	29	6.795	1.717

Sumber : Kantor Kecamatan Buah Batu

Tabel 4.1.4 Jumlah Guru dan Murid SMP (Negeri dan Swasta)
per Kelurahan di Kecamatan Buah Batu Tahun 2010
Table

No	Kelurahan	Guru		Murid	
		SMP Negeri	SMP Swasta	SMP Negeri	SMP Swasta
(1)	(2)	(3)	(4)	(5)	(6)
1	Cijaura	-	14	-	254
2	Margasari	101	-	2.313	-
3	Sekejati	-	-	-	240
4	Jati Sari	-	24	-	-
Jumlah		-	38	-	494

Sumber : Kantor Kecamatan Buah Batu

Tabel 4.1.5 Jumlah Guru dan Murid SMU (Negeri dan Swasta)
per Kelurahan di Kecamatan Buah Batu Tahun 2010
Table

No	Kelurahan	Guru		Murid	
		SMU Negeri	SMU Swasta	SMU Negeri	SMU Swasta
(1)	(2)	(3)	(4)	(5)	(6)
1	Cijaura	-	-	-	-
2	Margasari	61	41	844	483
3	Sekejati	-	-	-	-
4	Jati Sari	-	-	-	-
Jumlah		61	41	844	483

Sumber : Kantor Kecamatan Buah Batu

Tabel 4.1.6 Jumlah Dosen dan Mahasiswa D3 / Akademi (Negeri dan Swasta) per Kelurahan di Kecamatan Buah Batu Tahun 2010

Table

No	Kelurahan	Dosen		Mahasiswa	
		D3 / Ak. Negeri	D3 / Ak. Swasta	D3 / Ak. Negeri	D3 / Ak. Swasta
(1)	(2)	(3)	(4)	(5)	(6)
1	Cijaura	-	-	-	-
2	Margasari	-	-	-	-
3	Sekejati	-	-	-	-
4	Jati Sari	-	-	-	-
Jumlah		-	-	-	-

Sumber : Kantor Kecamatan Buah Batu

Tabel 4.1.7 Jumlah Dosen dan Mahasiswa D4 & S1 / Perguruan Tinggi (Negeri dan Swasta) per Kelurahan di Kecamatan Buah Batu Tahun 2010

Table

No	Kelurahan	Dosen		Mahasiswa	
		D4/S1/PT Negeri	D4/S1/PT Swasta	D4/S1/PT Negeri	D4/S1/PT Swasta
(1)	(2)	(3)	(4)	(5)	(6)
1	Cijaura	-	-	-	-
2	Margasari	-	-	-	-
3	Sekejati	-	762	-	5.802
4	Jati Sari	-	30	-	490
Jumlah		-	792	-	6.292

Sumber : Kantor Kecamatan Buah Batu

Tabel 4.2.1 Jumlah Sarana Kesehatan per Kelurahan di Kecamatan Buah Batu Tahun 2010
Table

No	Kelurahan	Sarana Pelayanan Kesehatan			
		Rumah Sakit	Puskesmas /Pustu	Posyandu	Praktek Dokter
(1)	(2)	(3)	(4)	(5)	(6)
1	Cijaura	-	-	15	14
2	Margasari	-	1	23	11
3	Sekejati	-	1	15	10
4	Jati Sari	-	-	3	1
Jumlah		0	2	56	36

Lanjutan Tabel 4.2.1
Continued Table

No	Kelurahan	Sarana Pelayanan Kesehatan		
		Praktek Bidan	Poliklinik	Apotek
(1)	(2)	(7)	(8)	(9)
1	Cijaura	2	3	1
2	Margasari	2	8	6
3	Sekejati	5	3	4
4	Jati Sari	1	-	1
Jumlah		10	14	12

Sumber : Kantor Kecamatan Buah Batu

Tabel 4.2.2 Jumlah Balita yang Diimunisasi menurut Jenis Imunisasi per Kelurahan di Kecamatan Buah Batu Tahun 2010

Table

No	Kelurahan	Jenis Imunisasi				
		DPT COMBO			BCG	Campak
		I	II	III		
(1)	(2)	(3)	(4)	(5)	(6)	(7)
1	Cijaura	433	400	445	454	437
2	Margasari	636	613	642	664	665
3	Sekejati	412	447	431	381	385
4	Jati Sari	119	134	143	141	138
	Jumlah	1.600	1.594	1.661	1.640	1.625

Lanjutan Tabel
Continued Table

No	Kelurahan	Jenis Imunisasi					
		Polio				Tetanus	
		I	II	III	IV	I	II
(1)	(2)	(9)	(10)	(11)	(12)	(13)	(14)
1	Cijaura	468	411	417	427	491	488
2	Margasari	652	682	699	678	650	658
3	Sekejati	375	412	444	430	461	357
4	Jati Sari	118	124	134	141	161	120
Jumlah		1.613	1.629	1.694	1.676	1.763	1.623

Sumber : Kantor Kecamatan Buah Batu

Tabel 4.3.1 Jumlah PUS dan Peserta KB Aktif per Kelurahan di Kecamatan Buah Batu Tahun 2010
Table

No	Kelurahan	PUS	Peserta KB Aktif
(1)	(2)	(3)	(4)
1	Cijaura	3.984	3.411
2	Margasari	5.589	4.742
3	Sekejati	4.378	3.728
4	Jati Sari	1.586	1.343
Jumlah		15.537	13.224

Sumber : Kantor Kecamatan Buah Batu

Tabel 4.3.2 Jumlah Peserta KB Aktif Menurut Jenis Alat Kontrasepsi yang Digunakan per Kelurahan di Kecamatan Buah Batu Tahun 2010
Table

No	Kelurahan	Alat Kontrasepsi (KB)				
		IUD	Pil	Suntik	Kondom	MOP
(1)	(2)	(3)	(4)	(5)	(6)	(7)
1	Cijaura	1.100	507	1.705	9	8
2	Margasari	1.464	529	2.562	38	19
3	Sekejati	1.647	447	1.516	31	6
4	Jati Sari	454	171	666	14	-
Jumlah		4.665	1.654	6.449	92	33

Lanjutan Tabel 4.3.2
Continued Table

No	Kelurahan	Alat Kontrasepsi (KB)			
		MOW	Implan	Intravag	Tradisional
(1)	(2)	(8)	(9)	(10)	(11)
1	Cijaura	58	24	-	-
2	Margasari	95	35	-	-
3	Sekejati	65	16	-	-
4	Jati Sari	24	14	-	-
Jumlah		242	89	-	-

Sumber : Kantor Kecamatan Buah Batu

Tabel 4.4.1 Jumlah KK dan Jiwa Menurut Tahapan KS per Kelurahan di Kecamatan Buah Batu Tahun 2010
Table

No	Kelurahan	Pra KS		KSI	
		KK	Jiwa	KK	Jiwa
(1)	(2)	(3)	(4)	(5)	(6)
1	Cijaura	32	*)	1.126	*)
2	Margasari	12	*)	597	*)
3	Sekejati	6	*)	624	*)
4	Jati Sari	-	*)	166	*)
Jumlah		50	*)	2.513	*)

Lanjutan Tabel 4.4.1
Continued Table

No	Kelurahan	KS II		KS III	
		KK	Jiwa	KK	Jiwa *)
(1)	(2)	(7)	(8)	(9)	(10)
1	Cijaura	1.818	*)	1.562	*)
2	Margasari	721	*)	5.503	*)
3	Sekejati	680	*)	1.809	*)
4	Jati Sari	298	*)	788	*)
Jumlah		3.517	*)	9.662	*)

Lanjutan Tabel
Continued Table

4.4.1

No	Kelurahan	KS III Plus	
		KK	Jiwa
(1)	(2)	(7)	(8)
1	Cijaura	1.078	*)
2	Margasari	508	*)
3	Sekejati	1.797	*)
4	Jati Sari	487	*)
	Jumlah	3.870	*)

Sumber : Kantor Kecamatan Buah Batu

Keterangan : *) Data tidak tersedia

Tabel 4.4.2 Jumlah KK Penerima Raskin dan Alokasinya per
Table Kelurahan di Kecamatan Buah Batu Tahun 2010

No	Kelurahan	Jumlah KK	Volume (Kg)
(1)	(2)	(3)	(4)
1	Cijaura	865	12.975
2	Margasari	1.055	15.825
3	Sekejati	400	6.000
4	Jati Sari	152	2.280
Jumlah		2.472	37.080

Sumber : Kantor Kecamatan Buah Batu

Tabel 4.4.3 Jumlah Penduduk Penyandang Cacat Menurut Jenisnya per Kelurahan di Kecamatan Buah Batu Tahun 2010

Table

No	Kelurahan	Jenis Cacat yang Disandang					
		Cacat Tubuh	Bisu	Tuli	Buta	Cacat Ganda	Mental
(1)	(2)	(3)	(4)	(5)	(6)	(7)	(8)
1	Cijaura	22	19	-	11	1	25
2	Margasari	20	27	1	6	-	18
3	Sekejati	15	13	-	4	-	4
4	Jati Sari	3	6	-	-	-	2
Jumlah		60	65	1	21	1	49

Sumber : Kantor Kecamatan Buah Batu

Tabel 4.5.1 Jumlah Sarana Peribadatan per Kelurahan di Kecamatan Buah Batu Tahun 2010
Table

No	Kelurahan	Jenis Sarana Peribadatan		
		Masjid	Langgar	Mushola
(1)	(2)	(3)	(4)	(5)
1	Cijaura	36	-	23
2	Margasari	25	-	32
3	Sekejati	19	-	20
4	Jati Sari	11	-	-
Jumlah		91	-	75

Lanjutan Tabel 4.5.1
Continued Table

No	Kelurahan	Jenis Sarana Peribadatan		
		Gereja	Vihara	Pura
(1)	(2)	(6)	(7)	(8)
1	Cijaura	-	-	-
2	Margasari	-	-	-
3	Sekejati	1	-	-
4	Jati Sari	-	-	-
Jumlah		1	-	-

Sumber : Kantor Urusan Agama Buah Batu

Tabel 4.5.2 Jumlah Sarana Kegiatan Agama Islam per Kelurahan di Kecamatan Buah Batu Tahun 2010
Table

No	Kelurahan	Ulama	DKM	Majelis Taklim	Perpustakaan Masjid
(1)	(2)	(3)	(4)	(5)	(6)
1	Cijaura	32	36	18	-
2	Margasari	37	25	12	-
3	Sekejati	24	19	12	3
4	Jati Sari	17	11	8	-
Jumlah		110	91	50	3

Sumber : Kantor Urusan Agama Buah Batu

Tabel 4.5.3 Jumlah Sekolah Agama Islam Menurut Tingkatan Sekolah (Negeri dan Swasta) per Kelurahan di Kecamatan Buah Batu Tahun 2010

Table

No	Kelurahan	TKA / TPA		R A	
		Negeri	Swasta	Negeri	Swasta
(1)	(2)	(3)	(4)	(5)	(6)
1	Cijaura	-	-	-	5
2	Margasari	-	-	-	1
3	Sekejati	-	-	-	1
4	Jati Sari	-	-	-	-
Jumlah		-	-	-	7

S o s i a l

Lanjutan Tabel 4.5.3
Continued Table

No	Kelurahan	M I		MTs	
		Negeri	Swasta	Negeri	Swasta
(1)	(2)	(7)	(8)	(9)	(10)
1	Cijaura	-	-	-	-
2	Margasari	-	1	-	2
3	Sekejati	-	1	-	1
4	Jati Sari	-	-	-	-
Jumlah		-	2	-	3

Lanjutan Tabel 4.5.3
Continued Table

No	Kelurahan	M A	
		Negeri	Swasta
(1)	(2)	(11)	(12)
1	Cijaura	-	-
2	Margasari	-	1
3	Sekejati	-	-
4	Jati Sari	-	-
Jumlah		-	1

Sumber : Kantor Kecamatan Buah Batu

Tabel 4.5.4 Jumlah Pemberi dan Penerima Zakat Fitrah per Kelurahan di Kecamatan Buah Batu Tahun 2010
Table

No	Kelurahan	Pemberi Zakat (Orang)	Penerima Zakat (Orang)
(1)	(2)	(3)	(4)
1	Cijaura	18.025	2.625
2	Margasari	29.000	3.341
3	Sekejati	20.528	4.029
4	Jati Sari	6.200	1.429
	Jumlah	73.753	11.424

Sumber : Kantor Urusan Agama Kecamatan Buah Batu

*) : Data tidak tersedia

Tabel 4.5.5 Jumlah Zakat Fitrah Terkumpul Menurut Jenisnya per
Kelurahan di Kecamatan Buah Batu Tahun 2010
Table

No	Kelurahan	Jenis Zakat Fitrah	
		Beras (Kg)	Uang (Rp)
(1)	(2)	(3)	(4)
1	Cijaura	4.200	315.437.000
2	Margasari	2.825	487.725.000
3	Sekejati	900	352.940.000
4	Jati Sari	700	103.600.000
Jumlah		8.625	1.259.702.000

Sumber : Kantor Urusan Agama Kecamatan Buah Batu

Tabel 4.5.6 Jumlah Jemaah Haji Menurut Jenis Kelamin per
Table Kelurahan di Kecamatan Buah Batu Tahun 2010

No	Kelurahan	Jenis Kelamin		
		L	P	L + P
(1)	(2)	(3)	(4)	(5)
1	Cijaura	*)	*)	*)
2	Margasari	*)	*)	*)
3	Sekejati	*)	*)	*)
4	Jati Sari	*)	*)	*)
Jumlah		137	105	242

Sumber : Departemen Agama Kota Bandung

Tabel 4.5.7 Jumlah Pemberi dan Penerima Hewan Qurban per Kelurahan di Kecamatan Buah Batu Tahun 2010
Table

No	Kelurahan	Pemberi Qurban (Orang)	Penerima Qurban (Orang)
(1)	(2)	(3)	(4)
1	Cijaura	*)	*)
2	Margasari	*)	*)
3	Sekejati	*)	*)
4	Jati Sari	*)	*)
Jumlah		2.365	*)

Sumber : Kantor Urusan Agama Kecamatan Buah Batu

*) : Data tidak tersedia

Tabel 4.5.8 Jumlah Hewan Qurban Menurut Jenis per Kelurahan di Kecamatan Buah Batu Tahun 2010
Table

No	Kelurahan	Jenis Hewan Qurban			
		Kerbau	Sapi	Kambing	Domba
(1)	(2)	(3)	(4)	(5)	(6)
1	Cijaura	*)	*)	*)	*)
2	Margasari	*)	*)	*)	*)
3	Sekejati	*)	*)	*)	*)
4	Jati Sari	*)	*)	*)	*)
Jumlah		-	188	-	1.049

Sumber : Kantor Urusan Agama Kecamatan Buah Batu

Tabel 4.5.9 Jumlah Nikah, Talak, Cerai dan Rujuk per Kelurahan di Kecamatan Buah Batu Tahun 2010
Table

No	Kelurahan	Nikah	Talak	Cerai	Rujuk
(1)	(2)	(3)	(4)	(5)	(6)
1	Cijaura	224	*)	*)	*)
2	Margasari	308	*)	*)	*)
3	Sekejati	175	*)	*)	*)
4	Jati Sari	56	*)	*)	*)
Jumlah		763	*)	*)	*)

Sumber : Kantor Urusan Agama Kecamatan Buah Batu

*) Data tidak tersedia

Tabel 4.6.1 Jumlah Gangguan Umum Kamtibmas Menurut Jenis Per Kelurahan di Kecamatan Buah Batu Tahun 2010

Table

No	Kelurahan	Jenis Gangguan Umum Kamtibmas			
		Kebakaran	Penipuan	Peng - rusakan	Temu Mayat
(1)	(2)	(3)	(4)	(5)	(6)
1	Cijaura	-	-	-	-
2	Margasari	-	-	-	-
3	Sekejati	-	-	-	-
4	Jati Sari	-	-	-	-
	Jumlah	-	-	-	-

Lanjutan Tabel 4.6.1
Continued Table

No	Kelurahan	Jenis Gangguan Umum Kantibmas		
		Perkelahian	Pencurian	Perampokan
(1)	(2)	(7)	(8)	(9)
1	Cijaura	-	-	-
2	Margasari	-	-	-
3	Sekejati	-	-	-
4	Jati Sari	-	-	-
	Jumlah	-	-	-

Sumber : Polsekta Kecamatan Buah Batu

Tabel 4.6.2 Jumlah Kejadian Bencana Alam per Kelurahan di Kecamatan Buah Batu Tahun 2009
Table

No	Kelurahan	Jenis Bencana Alam				
		Banjir	Ke - bakaran	Angin Topan	Tanah Longsor	Lain- lain
(1)	(2)	(3)	(4)	(5)	(6)	(7)
1	Cijaura	6	-	-	-	1
2	Margasari	9	-	-	-	1
3	Sekejati	-	-	-	-	-
4	Jati Sari	-	-	-	-	-
Jumlah		15	-	-	-	2

Sumber : Polsekta Kecamatan Buah Batu

Tabel 4.6.3 Jumlah Korban Akibat Bencana Alam Per Kelurahan di Kecamatan Buah Batu Tahun 2010
Table

No	Kelurahan	Jenis Korban			
		Orang Meninggal	Orang Menderita/ Luka	Ternak Mati	Bangunan Terendam
(1)	(2)	(3)	(4)	(5)	(6)
1	Cijaura	-	-	-	-
2	Margasari	-	-	-	-
3	Sekejati	-	-	-	-
4	Jati Sari	-	-	-	-
Jumlah		-	-	-	-

Lanjutan Tabel 4.6.3
Continued Table

No	Kelurahan	Jenis Korban			
		Bangunan Rusak	Bangunan Hancur	Sawah/ Ladang/ Rusak	Kerugian (Rp.000,-)
(1)	(2)	(7)	(8)	(9)	(10)
1	Cijaura	-	-	-	55.000
2	Margasari	-	-	-	-
3	Sekejati	-	-	-	-
4	Jati Sari	-	-	-	-
Jumlah		-	-	-	55.000

Sumber : Polsekta Kecamatan Buah Batu

Tabel 4.7.1 Jumlah Pelayanan Kependudukan Menurut Jenis Pelayanan per Kelurahan di Kecamatan Buah Batu Tahun 2010

Table

No	Kelurahan	Jenis Pelayanan				
		KTP	KK	KIPEM	Serba guna	Lainnya
(1)	(2)	(3)	(4)	(5)	(6)	(7)
1	Cijaura	2.259	1.647	-	395	-
2	Margasari	2.500	414	-	-	-
3	Sekejati	1.807	764	-	-	-
4	Jati Sari	1.096	306	-	315	113
Jumlah		7.662	3.131	-	710	113

Sumber : Kantor Kecamatan Buah Batu

Tabel 4.7.2 Jumlah Kelompok Organisasi per Kelurahan di Kecamatan Buah Batu Tahun 2010
Table

No	Kelurahan	Jenis Kelompok Organisasi				
		LPM	Karang Taruna	Kesenian	Olah Raga	Lainnya
(1)	(2)	(3)	(4)	(5)	(6)	(7)
1	Cijaura	1	1	4	13	-
2	Margasari	1	1	12	21	-
3	Sekejati	1	1	-	14	-
4	Jati Sari	1	-	-	7	-
Jumlah		4	4	16	55	-

Sumber : Kantor Kecamatan Buah Batu

Tabel 4.7.3 Jumlah Sarana Olah Raga Per Kelurahan di Kecamatan Buah Batu Tahun 2010
Table

No	Kelurahan	Sarana Olah Raga			
		Basket	Bulu tangkis	Footsal	Golf
(1)	(2)	(3)	(4)	(5)	(6)
1	Cijaura	-	-	2	-
2	Margasari	3	2	1	-
3	Sekejati	1	6	1	-
4	Jati Sari	2	-	-	-
Jumlah		6	8	4	-

Lanjutan Tabel 4.7.3
Continued Table

No	Kelurahan	Sarana Olah Raga		
		Pacuan Kuda	Sepak Bola	Tenis Lapangan
(1)	(2)	(7)	(8)	(9)
1	Cijaura	-	-	1
2	Margasari	-	-	-
3	Sekejati	-	1	2
4	Jati Sari	-	-	-
Jumlah		-	1	3

Sumber :Kantor Kecamatan Buah Batu

Tabel 6.1 Jumlah Industri Menurut Klasifikasi per Kelurahan di Kecamatan Buah Batu Tahun 2010
Table

No	Kelurahan	Klasifikasi Industri		
		Besar	Sedang	IKKR
(1)	(2)	(3)	(4)	(5)
1	Cijaura	-	1	97
2	Margasari	2	-	8
3	Sekejati	1	102	35
4	Jati Sari	-	1	17
Jumlah		3	104	157

Sumber : Kantor Kecamatan Buah Batu

Tabel 6.2 Jumlah SPBU, PAM Swasta, Listrik Non PLN per Kelurahan di Kecamatan Buah Batu Tahun 2010
Table

No	Kelurahan	Jumlah Usaha / Perusahaan		
		SPBU	PAM Swasta	Listrik Non PLN
(1)	(2)	(3)	(4)	(5)
1	Cijaura	1	-	-
2	Margasari	1	-	-
3	Sekejati	2	-	-
4	Jati Sari	-	-	-
Jumlah		4	-	-

Sumber : Kantor Kecamatan Buah Batu

Tabel 7 Jumlah Pasar Menurut Jenis per Kelurahan di Kecamatan Buah Batu Tahun 2010

Table

No	Kelurahan	Pasar Tradisional	Pasar Induk	Pasar Modern	
				Kelompok Pertokoan	Mini Market
(1)	(2)	(3)	(4)	(5)	(6)
1	Cijaura	1	-	240	4
2	Margasari	-	-	200	5
3	Sekejati	-	-	455	4
4	Jati Sari	-	-	57	1
Jumlah		1	-	952	14

Lanjutan Tabel 7
Continued Table

No	Kelurahan	Pasar Modern				
		Toserba	Depart Store	Super Market	Hyper Market	Mall
(1)	(2)	(7)	(8)	(9)	(10)	(11)
1	Cijaura	4	2	-	-	-
2	Margasari	6	-	-	-	-
3	Sekejati	4	-	-	-	1
4	Jati Sari	1	-	-	-	-
Jumlah		15	2	-	-	1

Sumber : Kantor Kecamatan Buah Batu

Tabel 8.1 Jumlah Sarana Komunikasi per Kelurahan di Kecamatan Buah Batu Tahun 2010
Table

No	Kelurahan	Sarana Komunikasi				Telepon Umum Koin/ Kartu
		Kantor Pos	Stasiun Radio	Wartel	Warnet	
(1)	(2)	(3)	(4)	(5)	(6)	(7)
1	Cijaura	-	-	10	13	6
2	Margasari	-	-	-	7	-
3	Sekejati	2	1	-	4	-
4	Jati Sari	-	-	-	7	-
Jumlah		2	1	10	41	6

Sumber : Kantor Kecamatan Buah Batu

Tabel 8.2.1 Jumlah Hotel dan Akomodasi Lainnya per Kelurahan di Kecamatan Buah Batu Tahun 2009

Table

No	Kelurahan	Hotel & Akomodasi			
		Bintang 5	Bintang 4	Bintang 3	Bintang 2
(1)	(2)	(3)	(4)	(5)	(6)
1	Cijaura	-	-	-	-
2	Margasari	-	-	-	-
3	Sekejati	-	-	-	-
4	Jati Sari	-	-	1	-
Jumlah		-	-	1	-

Lanjutan Tabel 8.2.1
Continued Table

No	Kelurahan	Hotel & Akomodasi		
		Bintang 1	Melati	Akomodasi Lainnya
(1)	(2)	(7)	(8)	(9)
1	Cijaura	-	-	-
2	Margasari	-	-	-
3	Sekejati	-	1	-
4	Jati Sari	-	-	-
Jumlah		-	1	-

Sumber : Kantor Kecamatan Buah Batu

Tabel 8.2.2 Jumlah Warung Makan, Rumah Makan dan Restoran per Kelurahan di Kecamatan Buah Batu Tahun 2009
Table

No	Kelurahan	Jenis Sarana		
		Warung Makan	Rumah Makan	Restoran
(1)	(2)	(3)	(4)	(5)
1	Cijaura	25	-	-
2	Margasari	15	4	-
3	Sekejati	374	1	3
4	Jati Sari	62	3	2
Jumlah		476	8	5

Sumber : Kantor Kecamatan Buah Batu

Tabel 8.2.3 Jumlah Sarana Pariwisata dan Rekreasi per Kelurahan di Kecamatan Buah Batu Tahun 2009

Table

No	Kelurahan	Sarana Pariwisata dan Rekreasi				
		Bioskop	Klab Malam	P u b	Ice Skating	Karaoke
(1)	(2)	(3)	(4)	(5)	(6)	(7)
1	Cijaura	-	-	-	-	-
2	Margasari	-	-	-	-	-
3	Sekejati	-	-	-	-	1
4	Jati Sari	-	-	-	-	-
Jumlah		-	-	-	-	1

Lanjutan Tabel 8.2.3
Continued Table

		Sarana Pariwisata dan Rekreasi					
No	Kelurahan	Kolam Renang	Pusat Kebugaran	Diskotik	Billiard	Gedung Pertunjukan	Mesin Mainan Anak
(1)	(2)	(8)	(9)	(10)	(11)	(12)	(13)
1	Cijaura	-	-	-	-	-	2
2	Margasari	-	-	-	-	-	-
3	Sekejati	1	1	-	-	-	1
4	Jati Sari	1	2	-	-	-	-
Jumlah		2	3	-	-	-	3

Lanjutan Tabel 8.2.3
Continued Table

		Sarana Pariwisata dan Rekreasi					
No	Kelurahan	Sanggar Seni/Tari	Panti Pijat	Golf	Bowling	Galeri	Museum
(1)	(2)	(14)	(15)	(16)	(17)	(18)	(19)
1	Cijaura	2	-	-	-	-	-
2	Margasari	2	1	-	-	-	-
3	Sekejati	1	-	-	-	1	-
4	Jati Sari	-	-	-	-	1	-
Jumlah		5	1	-	-	2	-

Sumber : Kantor Kecamatan Buah Batu

Tabel 9.1 Jumlah Target dan Realisasi Penerimaan Anggaran per Kelurahan di Kecamatan Buah Batu Tahun 2010
Table

No	Kelurahan	Realisasi Penerimaan Rp. (000,00)			
		Rutin		Pembangunan	
		Target	Realisasi	Target	Realisasi
(1)	(2)	(3)	(4)	(5)	(6)
1	Cijaura	23.800	23.300	120.650	119.665
2	Margasari	60.000	41.300	110.000	110.000
3	Sekejati	24.000	24.000	119.700	117.607
4	Jati Sari	47.200	44.703	61.000	59.829
	Jumlah	155.000	133.303	411.350	407.101

Keuangan

Lanjutan Tabel 9.1
Continued Table

No	Kelurahan	Realisasi Penerimaan Rp. (000,00)	
		Jumlah	
		Target	Realisasi
(1)	(2)	(7)	(8)
1	Cijaura	144.450	142.965
2	Margasari	170.000	151.300
3	Sekejati	143.700	141.607
4	Jati Sari	108.200	104.532
Jumlah		566.350	540.404

Sumber : Kantor Kecamatan Buah Batu

Tabel 9.2 Jumlah Wajib Pajak dan Penerimaan PBB per Kelurahan di Kecamatan Buah Batu Tahun 2010
Table

No	Kelurahan	Jumlah Wajib Pajak	
		Target	Realisasi
(1)	(2)	(3)	(4)
1	Cijaura	4.997	2.223
2	Margasari	8.051	*)
3	Sekejati	6.162	*)
4	Jati Sari	2.731	2.669
Jumlah		21.941	4.892

Keuangan

Lanjutan Tabel 9.2
Continued Table

No	Kelurahan	Jumlah Penerimaan (Rp.)	
		Target	Realisasi
(1)	(2)	(5)	(6)
1	Cijaura	803.058.738	336.609.048
2	Margasari	1.387.390.785	*)
3	Sekejati	1.201.965.441	*)
4	Jati Sari	790.732.044	755.086.565
Jumlah		4.183.147.008	1.091.695.613

Sumber : Kantor Kecamatan Buah Batu

*) Data tidak tersedia

Tabel 9.3 Jumlah Lembaga Keuangan per Kelurahan di Kecamatan Buah Batu Tahun 2010
Table

No	Kelurahan	Bank			
		Umum	BPR	BMT	Syariah
(1)	(2)	(3)	(4)	(5)	(6)
1	Cijaura	2	1	-	-
2	Margasari	-	-	-	-
3	Sekejati	4	-	-	-
4	Jati Sari	-	-	-	-
Jumlah		6	1	-	-

Lanjutan Tabel 9.3
Continued Table

No	Kelurahan	Non Bank			
		Koperasi	Pegadaian	Asuransi	Money Changer
(1)	(2)	(7)	(8)	(9)	(10)
1	Cijaura	47	-	-	-
2	Margasari	24	1	-	-
3	Sekejati	25	-	1	-
4	Jati Sari	18	-	1	-
Jumlah		114	1	2	-

Sumber : Kantor Kecamatan Buah Batu

DATA MENCERDASKAN BANGSA



BPS Kota Bandung

Jl. Jend. Gatot Soebroto no.93

e-mail : bps3273@bps.go.id