

**KECAMATAN MANDIRAJA
DALAM ANGKA
2019**

<https://banjarnegarakab.bps.go.id>

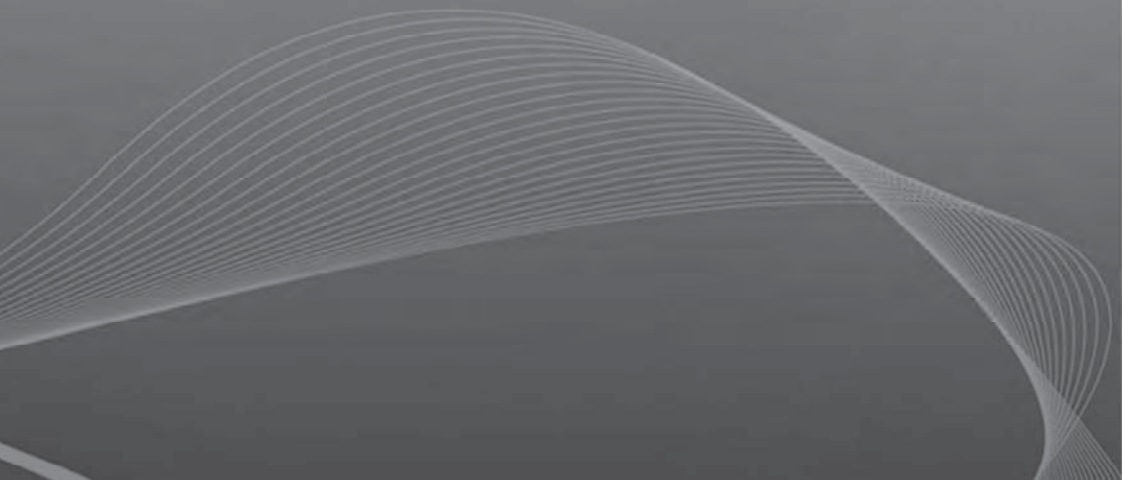

Kecamatan Mandiraja Dalam Angka

Mandiraja Subdistrict in Figures

2019

ISSN: -

No. Publikasi/*Publication Number*: 33040.1906

Katalog/*Catalog*: 1102001.3304030

Ukuran Buku/*Book Size*: 14,8 cm x 21 cm

Jumlah Halaman/*Number of Pages*: V + 114 halaman /*pages*

Naskah/*Manuscript*:

Koordinator Statistik Kecamatan Mandiraja

BPS-Statistics of Mandiraja Subdistrict

Penyunting/*Editor*:

BPS Kabupaten Banjarnegara

BPS-Statistics of Banjarnegara Regency

Desain Kover oleh/*Cover Designed by*:

Seksi IPDS, Badan Pusat Statistik Kabupaten Banjarnegara

BPS-Statistics of Banjarnegara Regency

Ilustrasi Kover/*Cover Illustration*:

Penerbit/*Published by*:

© BPS Kabupaten Banjarnegara/*BPS-Statistics of Banjarnegara Regency*

Pencetak/*Printed by*:

Perusahaan Daerah Percetakan

Sumber Ilustrasi/*Graphics by*:

Dilarang mengumumkan, mendistribusikan, mengkomunikasikan, dan/atau menggandakan sebagian atau seluruh isi buku ini untuk tujuan komersial tanpa izin tertulis dari Badan Pusat Statistik

Prohibited to announce, distribute, communicate, and/or copy part or all of this book for commercial purpose without permission from BPS-Statistics Indonesia

KECAMATAN MANDIRAJA

SKALA 1 : 50.000



KETERANGAN

- Ibukota Kabupaten
- Ibukota Kecamatan
- Desa/Kelurahan
- Batas Kabupaten
- Batas Kecamatan
- Batas Desa/Kelurahan
- Jalan Negara
- Jalan Propinsi
- Jalan Kabupaten
- Jalan Desa
- Jalan Lain-lain
- Sungai
- Waduk/Damau
- Persepsi Pariwisata
- Perikanan
- Industri Kecil/Mesin
- Hasil Tambang/Galian C
- Daerah Pemukiman
- Sawah
- Rempah
- Hutan sepihak
- Hutan Campuran

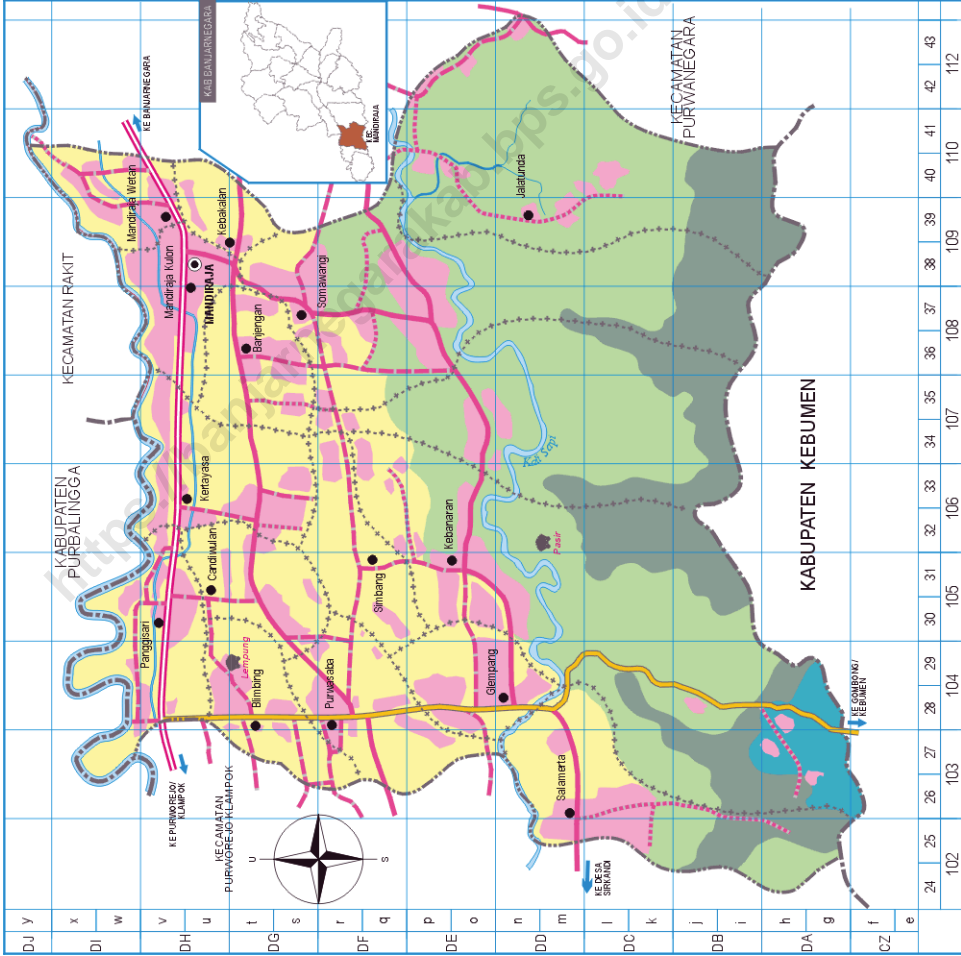

DJ	Y	24	102	103	104	105	106	107	108	109	110	111	112						
X	W	V	U	T	S	R	Q	P	O	N	M	L	K	J	I	H	G	F	E



KATA PENGANTAR

Kecamatan Dalam Angka 2019 merupakan publikasi tahunan yang diterbitkan oleh BPS Kabupaten Banjarnegara. Disadari bahwa publikasi ini belum sepenuhnya memenuhi harapan pihak pemakai data khususnya para perencana, namun diharapkan dapat membantu melengkapi penyusunan rencana pembangunan di Kabupaten Banjarnegara.

Publikasi ini dapat terwujud berkat kerja sama dan bantuan dari berbagai pihak baik instansi pemerintah maupun swasta. Kepada semua pihak yang telah memberikan bantuan disampaikan penghargaan dan terima kasih yang sebesar –besarnya.

Walaupun publikasi ini telah disiapkan sebaik-baiknya, namun disadari masih ada kekurangan dan kesalahan yang terjadi. Untuk perbaikan publikasi ini, tanggapan dan saran yang bersifat konstruktif dari para pemakai sangat diharapkan.

Banjarnegara, September 2019

Kepala BPS

Kabupaten Banjarnegara

Fachruddin Tri Ubajani, S.Si, M.Si

DAFTAR ISI

	Halaman
Peta Kecamatan Mandiraja.....	iii
Kata Pengantar	iv
Daftar Isi.....	v
BAB I KEADAAN GEOGRAFI DAN IKLIM	1 - 8
BAB II PEMERINTAHAN	9 - 21
BAB III KEPENDUDUKAN DAN KETENAGAKERJAAN.....	22 - 41
BAB IV SOSIAL	42 - 76
BAB V PERTANIAN.....	77 - 84
BAB VI PERINDUSTRIAN DAN ENERGI	85 - 88
BAB VII PERDAGANGAN.....	89 - 96
BAB VIII TRANSPORTASI, KOMUNIKASI DAN PARIWISATA..	97 - 108
BAB IX KEUANGAN DAN HARGA	108 – 114

BAB I
KEADAAN GEOGRAFI

<https://banjarnegarakab.bps.go.id>

Tabel : 1.1.

Luas wilayah dalam hektar menurut desa dan persentase di Kecamatan Mandiraja 2018

Desa	Luas	Persentase
(1)	(2)	(3)
001. Salamerta	472,740	8,98
002. Glem pang	569,910	10,83
003. Kebanaran	521,687	9,92
004. Kaliwungu	529,725	10,07
005. Somawangi	690,000	13,11
006. Jalatunda	684,660	13,01
007. Kebakalan	86,390	1,64
008. Mandiraja Wetan	150,852	2,87
009. Mandiraja Kulon	177,965	3,38
010. Banjengan	124,683	2,37
011. Kertayasa	343,425	6,53
012. Candiwulan	111,590	2,12
013. Simbang	158,500	3,02
014. Purwasaba	282,155	5,36
015. Blimbing	97,558	1,85
016. Panggisari	259,735	4,94
Jumlah	5.261,575	100,00
Tahun 2017	5.261,575	100,00
Tahun 2016	5.261,575	100,00
Tahun 2015	5.261,575	100,00
Tahun 2014	5.261,575	100,00
Tahun 2013	5.261,575	100,00

Sumber : Monografi Desa 2018

Tabel : 1.2.

Luas tanah dalam hektar menurut desa dan jenisnya di Kecamatan Mandiraja 2018

Desa	Jenis tanah		Jumlah
	Tanah sawah	Tanah kering	
(1)	(2)	(3)	(4)
001. Salamerta	60,250	412,490	472,740
002. Glempang	118,200	451,710	569,910
003. Kebanaran	126,500	395,187	521,687
004. Kaliwungu	76,055	453,670	529,725
005. Somawangi	134,000	556,000	690,000
006. Jalatunda	70,000	614,660	684,660
007. Kebakalan	50,000	36,390	86,390
008. Mandiraja Wetan	68,553	82,299	150,852
009. Mandiraja Kulon	86,153	91,812	177,965
010. Banjengan	80,000	44,683	124,683
011. Kertayasa	217,657	125,768	343,425
012. Candiwulan	63,554	48,036	111,590
013. Simbang	86,500	72,000	158,500
014. Purwasaba	161,180	120,975	282,155
015. Blimbing	59,600	37,958	97,558
016. Panggisari	158,900	100,835	259,735
Jumlah	1.617,102	3.644,473	5.261,575
Tahun 2017	1.617,102	3.644,473	5.261,575
Tahun 2016	1.617,102	3.644,473	5.261,575
Tahun 2015	1.617,102	3.644,473	5.261,575
Tahun 2014	1.617,102	3.644,473	5.261,575
Tahun 2013	1.633,280	3.628,295	5.261,575

Sumber : Monografi Desa 2018

Tabel : 1.3.

Ketinggian wilayah dari permukaan laut dalam meter menurut desa di Kecamatan Mandiraja 2018

Desa	Ketinggian
(1)	(2)
001. Salamerta	94
002. Glempang	88
003. Kebanaran	114
004. Kaliwungu	132
005. Somawangi	132
006. Jalatunda	182
007. Kebakalan	131
008. Mandiraja Wetan	132
009. Mandiraja Kulon	132
010. Banjengan	128
011. Kertayasa	137
012. Candiwulan	102
013. Simbang	113
014. Purwasaba	91
015. Blimbing	95
016. Panggisari	102

Sumber : Monografi Desa 2018

Tabel : 1.4.

Nama gunung dan sungai menurut tinggi dan panjangnya dalam meter di Kecamatan Mandiraja 2018

Gunung		Sungai	
Nama	Tinggi	Nama	Panjang
(1)	(2)	(3)	(4)
1. Madureksa	-	1. Serayu	6.200
2. Wuluh	-	2. Sapi	6.800
3. Rawadungan	-	-	
4. Gemawang	-	-	

Sumber :

Tabel : 1.5.

Banyaknya Curah Hujan dan Hari Hujan Di Kecamatan Mandiraja Menurut Bulan Kalender 2016 - 2018

Desa	Curah Hujan		
	2016	2017	2018
(1)	(2)	(3)	(4)
Januari	438	229	518
Pebruari	362	429	286
Maret	237	467	206
April	301	260	365
Mei	261	451	293
Juni	366	445	26
Juli	219	109	0
Agustus	0	147	34
September	0	424	0
Oktober	169	375	232
Nopember	213	595	615
Desember	531	424	506
Jumlah	3 097,0	4 355,0	3 081,0
Tahun 2017	3 348,0	3 096,0	4 353,0
Tahun 2016	2 756,0	3 348,0	3 396,0
Tahun 2015	2 756,0	3 348,0	3 396,0
Tahun 2014	2 756,0	3 348,0	3 396,0
Tahun 2013	2 756,0	3 348,0	3 396,0

Sumber : Monografi Desa 2018

Tabel : 1.5. Lanjutan

Desa	Hari Hujan		
	2016	2017	2018
(1)	(5)	(6)	(7)
Januari	16	16	18
Pebruari	16	19	20
Maret	15	19	19
April	13	21	21
Mei	15	17	21
Juni	12	10	10
Juli	13	9	3
Agustus	0	10	10
September	0	18	18
Oktober	6	23	23
Nopember	17	25	25
Desember	21	22	24
Jumlah	144	209	212
Tahun 2017	153	144	144
Tahun 2016	153	144	144
Tahun 2015	153	144	144
Tahun 2014	153	144	144
Tahun 2013	145	153	144

Sumber : Monografi Desa 2018

Tabel : 1.6.

Jarak dari kantor desa ke kantor kecamatan dan kantor kabupaten dalam kilometer di Kecamatan Mandiraja 2018

Desa	Jarak dari kantor desa	
	Ke kantor kecamatan	Ke kantor kabupaten
(1)	(2)	(3)
001. Salamerta	9,00	30,00
002. Glemgang	8,00	29,00
003. Kebanaran	7,00	28,00
004. Kaliwungu	6,00	27,00
005. Somawangi	3,00	24,00
006. Jalatunda	7,00	28,00
007. Kebakalan	1,00	21,00
008. Mandiraja Wetan	0,50	20,00
009. Mandiraja Kulon	0,50	21,00
010. Banjengan	2,00	22,00
011. Kertayasa	2,75	23,00
012. Candiwulan	4,00	24,00
013. Simbang	7,00	27,00
014. Purwasaba	7,00	28,00
015. Blimbing	6,00	27,00
016. Panggisari	3,00	23,00

Sumber : Monografi Desa 2018

BAB II
PEMERINTAHAN

<https://banjarnegarakab.bp.go.id>

Tabel : 2.1

Banyaknya perangkat menurut desa dan jenis kelamin
di Kecamatan Mandiraja 2018

Desa	Jenis kelamin		Jumlah
	Laki-laki	Perempuan	
(1)	(2)	(3)	(4)
001. Salamerta	7	3	10
002. Glempang	13	2	15
003. Kebanaran	10	2	12
004. Kaliwungu	9	2	11
005. Somawangi	13	0	13
006. Jalatunda	10	0	10
007. Kebakalan	7	3	10
008. Mandiraja Wetan	9	1	10
009. Mandiraja Kulon	12	1	13
010. Banjengan	8	2	10
011. Kertayasa	12	3	15
012. Candiwulan	8	2	10
013. Simbang	11	1	12
014. Purwasaba	14	3	17
015. Blimbing	8	2	10
016. Panggisari	11	3	14
Jumlah	162	30	192
Tahun 2017	170	18	188
Tahun 2016	170	18	188
Tahun 2015	170	18	188
Tahun 2014	170	18	188
Tahun 2013	172	16	188

Sumber : Monografi Desa 2018

Tabel : 2.2.

Banyaknya perangkat menurut desa dan masa kerja dalam tahun di Kecamatan Mandiraja 2018

Desa	Masa kerja	
	0 - 9	10 - 19
(1)	(2)	(3)
001. Salamerta	6	3
002. Glemgang	8	4
003. Kebanaran	4	3
004. Kaliwungu	5	4
005. Somawangi	4	9
006. Jalatunda	6	1
007. Kebakalan	7	3
008. Mandiraja Wetan	5	3
009. Mandiraja Kulon	7	3
010. Banjengan	7	2
011. Kertayasa	8	4
012. Candiwulan	7	1
013. Simbang	7	4
014. Purwasaba	8	7
015. Blimbing	7	2
016. Panggisari	7	5
Jumlah	103	58
Tahun 2017	100	58
Tahun 2016	100	58
Tahun 2015	100	58
Tahun 2014	100	58
Tahun 2013	109	52

Sumber : Monografi Desa 2018

Tabel : 2.2. Lanjutan

Desa	Masa kerja		Jumlah
	20 - 29	30 +	
(1)	(4)	(5)	(6)
001. Salamerta	1	0	10
002. Glemgang	2	1	15
003. Kebanaran	5	0	12
004. Kaliwungu	2	0	11
005. Somawangi	0	0	13
006. Jalatunda	2	1	10
007. Kebakalan	0	0	10
008. Mandiraja Wetan	1	1	10
009. Mandiraja Kulon	1	2	13
010. Banjengan	1	0	10
011. Kertayasa	2	1	15
012. Candiwulan	1	1	10
013. Simbang	1	0	12
014. Purwasaba	2	0	17
015. Blimbing	1	0	10
016. Panggisari	2	0	14
Jumlah	24	7	192
Tahun 2017	20	10	188
Tahun 2016	20	10	188
Tahun 2015	20	10	188
Tahun 2014	20	10	188
Tahun 2013	16	11	188

Sumber : Monografi Desa 2018

Tabel : 2.3.

Banyaknya perangkat menurut desa dan kelompok umur dalam tahun di Kecamatan Mandiraja 2018

Desa	Kelompok umur		
	17 - 25	26 - 34	35 - 43
(1)	(2)	(3)	(4)
001. Salamerta	1	3	3
002. Glemgang	0	8	3
003. Kebanaran	0	4	0
004. Kaliwungu	0	1	3
005. Somawangi	0	2	6
006. Jalatunda	0	2	3
007. Kebakalan	0	3	4
008. Mandiraja Wetan	0	3	3
009. Mandiraja Kulon	2	0	7
010. Banjengan	3	2	3
011. Kertayasa	0	3	6
012. Candiwulan	1	3	2
013. Simbang	1	1	5
014. Purwasaba	0	5	6
015. Blimbing	1	4	2
016. Panggisari	0	2	6
Jumlah	9	46	62
Tahun 2017	6	45	62
Tahun 2016	6	45	62
Tahun 2015	6	45	62
Tahun 2014	6	45	62
Tahun 2013	6	45	62

Sumber : Monografi Desa 2018

Tabel : 2.3.

Banyaknya perangkat menurut desa dan kelompok umur dalam tahun di Kecamatan Mandiraja 2018

Desa	Kelompok umur		Jumlah
	44 - 56		
(1)	(5)		(6)
001. Salamerta	3		10
002. Glemgang	4		15
003. Kebanaran	8		12
004. Kaliwungu	7		11
005. Somawangi	5		13
006. Jalatunda	5		10
007. Kebakalan	3		10
008. Mandiraja Wetan	4		10
009. Mandiraja Kulon	4		13
010. Banjengan	2		10
011. Kertayasa	6		15
012. Candiwulan	4		10
013. Simbang	5		12
014. Purwasaba	6		17
015. Blimbing	3		10
016. Panggisari	6		14
Jumlah	75		192
Tahun 2017	75		188
Tahun 2016	75		188
Tahun 2015	75		188
Tahun 2014	75		188
Tahun 2013	75		188

Sumber : Monografi Desa 2018

Tabel : 2.4.

Banyaknya perangkat menurut desa dan pendidikan di Kecamatan Mandiraja 2018

Desa	Pendidikan				Jumlah
	SD	SLTP	SLTA	AK/PT	
(1)	(2)	(3)	(4)	(5)	(6)
001. Salamerta	-	2	5	3	10
002. Glempang	-	4	10	1	15
003. Kebanaran	-	3	4	5	12
004. Kaliwungu	-	4	6	1	11
005. Somawangi	-	-	10	3	13
006. Jalatunda	-	1	8	1	10
007. Kebakalan	-	4	5	1	10
008. Mandiraja Wetan	-	1	6	3	10
009. Mandiraja Kulon	-	-	10	3	13
010. Banjengan	-	3	5	2	10
011. Kertayasa	-	3	9	3	15
012. Candiwulan	-	1	8	1	10
013. Simbang	-	3	7	2	12
014. Purwasaba	-	5	6	6	17
015. Blimbing	-	2	4	4	10
016. Panggisari	-	4	8	2	14
Jumlah	0	40	111	41	192
Tahun 2017	0	40	108	40	188
Tahun 2016	0	40	108	40	188
Tahun 2015	0	40	108	40	188
Tahun 2014	0	40	108	40	188
Tahun 2013	8	40	100	40	188

Sumber : Monografi Desa 2018

Tabel : 2.5.

Nama Kepala Desa dan Sekretaris Desa menurut desa
di Kecamatan Mandiraja 2018

Desa	Nama	
	Kepala Desa	Sekretaris Desa
(1)	(2)	(3)
001. Salamerta	ENDANG PURWANTI	PRIYO NUGROHO
002. Glempang	NOWO WIKANTO	A NGGIT PURWANTO
003. Kebanaran	SUNARYO	WINARSO
004. Kaliwungu	SARIBUN	KHOLIDUN
005. Somawangi	WASIRUN	ADI SUSANTO
006. Jalatunda	SATAM	MISWAN
007. Kebakalan	MUKLAS	ERNA VIDİYANTI
008. Mandiraja Wetan	SURADI	DANANG SETIAJI
009. Mandiraja Kulon	SOFYAN HANI, SPt	YOGA ARI KURNIAWAN
010. Banjengan	SUPANGAT	FIA OKTANINGSIH
011. Kertayasa	AM. SUGIHARTO, SH	AYIP SUSILO, S.Pd
012. Candiwulan	SUPARDAYA	DEWI NUR CHASANAH
013. Simbang	SURADI	HANTOPO
014. Purwasaba	BONDAN	ERNA WIDIASTUTI
015. Blimbing	SUPRIYATI	SAPTONO
016. Panggisari	SURATNO	SITI MARYAM

Sumber : Monografi Desa 2018

Tabel : 2.6.

Nama kepala dusun (Kadus) menurut desa di Kecamatan Mandiraja 2016

Desa	Nama	
	Kadus 1	Kadus 2
(1)	(2)	(3)
001. Salamerta	Bambang Agus P	Akh. Zaenudin
002. Glempang	Imam Supangat, ST	Sukarso
003. Kebanaran	Santi	Kusen Wigiyanto
004. Kaliwungu	Kundarto	Hadiman
005. Somawangi	Ikhwan Wiigiatno	Sigit Guntoro
006. Jalatunda	Suroyo	Misrun
007. Kebakalan	Sudartono	Achmad Jazuli
008. Mandiraja Wetan	Sudirman	Misno
009. Mandiraja Kulon	Muchanan	Suwaryo
010. Banjengan	Sayun	Sukarwan
011. Kertayasa	Mustofa	Suwarso
012. Candiwulan	Warto	Teguh Purnomo
013. Simbang	Dwi Wahyono	Cino Hadi Nuryanto
014. Purwasaba	Sapto Arudani	Budi Santosa
015. Blimbing	Arifin	Arif Zaenal
016. Panggisari	Paryono	Suharto

Sumber : Monografi Desa 2018

Tabel : 2.6. lanjutan

Desa	Nama	
	Kadus 3	Kadus 4
(1)	(4)	(5)
001. Salamerta	-	-
002. Glempong	Sudarno	Riyadi
003. Kebanaran	Trimo Santoso, Amd	-
004. Kaliwungu	Rakim HS	-
005. Somawangi	Ismi Yunianto	Pamin Sunaryo
006. Jalatunda	-	-
007. Kebakalan	-	-
008. Mandiraja Wetan	-	-
009. Mandiraja Kulon	Sukaarso	Sudin
010. Banjengan	-	-
011. Kertayasa	Suprpto	Sukardono
012. Candiwulan	-	-
013. Simbang	-	-
014. Purwasaba	Wardoyo	Kidi Edi Suseno
015. Blimbing	-	-
016. Panggisari	Adi Kurniawan	Bardan

Sumber : Monografi Desa 2018

Tabel : 2.6. lanjutan

Desa	Nama Kadus 5
(1)	(6)
001. Salamerta	-
002. Glempang	Ari Sutono
003. Kebanaran	-
004. Kaliwungu	-
005. Somawangi	-
006. Jalatunda	-
007. Kebakalan	-
008. Mandiraja Wetan	-
009. Mandiraja Kulon	
010. Banjengan	
011. Kertayasa	Budi Sutrasno
012. Candiwulan	-
013. Simbang	-
014. Purwasaba	Karso
015. Blimbing	-
016. Panggisari	Nunuk DA

Sumber : Monografi Desa 2018

Tabel : 2.7.

Banyaknya rukun tangga (RT), rukun warga (RW), Dusun, Kantor desa, dan Balai desa di Kecamatan Mandiraja 2018

Desa	RT	RW	Dusun	Kantor desa	Balai desa
(1)	(2)	(3)	(4)	(5)	(6)
001. Salamerta	21	2	2	1	1
002. Glempang	33	5	5	1	1
003. Kebanaran	26	10	3	1	1
004. Kaliwungu	23	8	3	1	1
005. Somawangi	45	8	4	1	1
006. Jalatunda	38	5	2	1	1
007. Kebakalan	10	3	2	1	1
008. Mandiraja Wetan	23	3	2	1	1
009. Mandiraja Kulon	28	4	4	1	1
010. Banjengan	11	3	2	1	1
011. Kertayasa	34	5	5	1	1
012. Candiwulan	14	2	2	1	1
013. Simbang	14	2	2	1	1
014. Purwasaba	31	5	5	1	1
015. Blimbing	13	2	2	1	1
016. Panggisari	23	5	5	1	1
Jumlah	387	72	50	16	16
Tahun 2017	386	72	50	16	16
Tahun 2016	386	72	50	16	16
Tahun 2015	386	72	50	16	16
Tahun 2014	386	72	50	16	16
Tahun 2013	381	72	50	16	16

Sumber : Monografi Desa 2018

Tabel : 2.8.

Luas tanah Bengkok dan tanah Kas Desa (Ha) menurut desa
di Kecamatan Mandiraja 2018

Desa	Tanah Bengkok		Tanah Kas Desa	
	Tanah sawah	Tanah kering	Tanah sawah	Tanah kering
(1)	(2)	(3)	(4)	(5)
001. Salamerta	12,47	0,00	0,46	0,00
002. Glempang	22,33	1,50	1,00	2,04
003. Kebanaran	15,45	3,50	0,80	4,76
004. Kaliwungu	15,68	2,70	0,65	3,67
005. Somawangi	19,86	2,20	1,80	2,99
006. Jalatunda	19,21	3,40	0,45	4,62
007. Kebakalan	14,10	0	0,50	0
008. Mandiraja Wetan	13,90	0	1,40	0
009. Mandiraja Kulon	19,10	0	1,60	0
010. Banjengan	17,55	0	1,00	0
011. Kertayasa	22,70	0	2,30	0
012. Candiwulan	12,65	0	0,75	0
013. Simbang	16,90	0	0,75	0
014. Purwasaba	22,10	0	1,90	0
015. Blimbing	14,25	0	1,10	0
016. Panggisari	17,25	0	2,40	0
Jumlah	275,50	13,30	18,86	18,09
Tahun 2017	275,50	13,30	18,86	18,09
Tahun 2016	275,50	13,30	18,86	18,09
Tahun 2015	275,50	13,30	18,86	18,09
Tahun 2014	275,50	13,30	18,86	18,09
Tahun 2013	275,50	13,30	18,86	18,09

Sumber : Kantor Kecamatan Mandiraja

BAB III
KEPENDUDUKAN
DAN
KETENAGAKERJAN

<https://banjarnegaraakademi.go.id>

Tabel : 3.1.

Banyaknya penduduk menurut desa dan jenis kelamin di Kecamatan Mandiraja 2018

Desa	Jumlah penduduk		Jumlah
	Laki-laki	Perempuan	
(1)	(2)	(3)	(4)
001. Salamerta	2 035	2 593	4 628
002. Glempang	2 682	2 701	5 383
003. Kebanaran	2 117	2 135	4 252
004. Kaliwungu	1 853	1 920	3 773
005. Somawangi	3 346	3 455	6 801
006. Jalatunda	1 920	1 998	3 918
007. Kebakalan	718	730	1 448
008. Mandiraja Wetan	2 035	1 968	4 003
009. Mandiraja Kulon	2 833	2 796	5 629
010. Banjengan	1 132	1 144	2 276
011. Kertayasa	2 829	2 857	5 686
012. Candiwulan	1 241	1 192	2 433
013. Simbang	1 111	1 046	2 157
014. Purwasaba	3 039	3 140	6 179
015. Blimbing	1 253	1 233	2 486
016. Panggisari	2 235	2 110	4 345
Jumlah	32 379	33 018	65 397
Tahun 2017	32 310	32 941	65 251
Tahun 2016	32 237	32 855	65 092
Tahun 2015	32 154	32 764	64 918
Tahun 2014	31 949	32 528	64 477
Tahun 2013	31 451	32 687	64 138

Sumber : Proyeksi Penduduk SP2010 BPS Kabupaten Banjarnegara

Tabel : 3.2.

Banyaknya penduduk menurut desa, jenis kelamin, dan sex ratio di Kecamatan Mandiraja 2018

Desa	Jumlah penduduk		Sex ratio
	Laki-laki	Perempuan	
(1)	(2)	(3)	(4)
001. Salamerta	2 035	2 593	78,48
002. Glempang	2 682	2 701	99,30
003. Kebanaran	2 117	2 135	99,16
004. Kaliwungu	1 853	1 920	96,51
005. Somawangi	3 346	3 455	96,85
006. Jalatunda	1 920	1 998	96,10
007. Kebakalan	718	730	98,36
008. Mandiraja Wetan	2 035	1 968	103,40
009. Mandiraja Kulon	2 833	2 796	101,32
010. Banjengan	1 132	1 144	98,95
011. Kertayasa	2 829	2 857	99,02
012. Candiwulan	1 241	1 192	104,11
013. Simbang	1 111	1 046	106,21
014. Purwasaba	3 039	3 140	96,78
015. Blimbing	1 253	1 233	101,62
016. Panggisari	2 235	2 110	105,92
Jumlah	32 379	33 018	98,06
Tahun 2017	32 310	32 941	98,08
Tahun 2016	32 237	32 855	98,12
Tahun 2015	32 154	32 764	98,14
Tahun 2014	31 949	32 528	98,22
Tahun 2013	31 451	32 687	96,22

Sumber : Proyeksi Penduduk SP2010 BPS Kabupaten Banjarnegara

Tabel : 3.3.1

Banyaknya penduduk menurut desa, kelompok umur, dan jenis kelamin di Kecamatan Mandiraja 2018

Desa	Umur 0 - 4			Umur 5 - 9		
	L	P	Jumlah	L	P	Jumlah
(1)	(2)	(3)	(4)	(5)	(6)	(7)
001. Salamerta	236	219	455	183	261	444
002. Glempang	270	229	499	248	246	494
003. Kebanaran	225	203	428	211	202	413
004. Kaliwungu	208	166	374	170	195	365
005. Somawangi	299	274	573	333	280	613
006. Jalatunda	184	179	363	182	176	358
007. Kebakalan	101	99	200	83	78	161
008. Mandiraja Wetan	195	187	382	204	168	372
009. Mandiraja Kulon	247	235	482	260	221	481
010. Banjengan	141	137	278	126	114	240
011. Kertayasa	231	238	469	289	216	505
012. Candiwulan	133	116	249	129	112	241
013. Simbang	110	100	210	112	89	201
014. Purwasaba	195	193	388	224	196	420
015. Blimbing	91	95	186	106	90	196
016. Panggisari	119	133	252	168	111	279
Jumlah	2 985	2 803	5 788	3 028	2 755	5 783
Tahun 2017	2 883	2 894	5 777	3 007	2 761	5 768
Tahun 2016	2 883	2 894	5 777	3 007	2 780	5 788
Tahun 2015	3 019	2 892	5 911	3 000	2 772	5 772
Tahun 2014	2 962	2 835	5 797	2 946	2 721	5 667
Tahun 2013	2 916	2 849	5 765	2 900	2 734	5 634

Sumber : Proyeksi Penduduk SP2010 BPS Kabupaten Banjarnegara

Tabel : 3.3.2

Banyaknya penduduk menurut desa, kelompok umur, dan jenis kelamin di Kecamatan Mandiraja 2018

Desa	Umur 10 - 14			Umur 15 - 19		
	L	P	Jumlah	L	P	Jumlah
(1)	(8)	(9)	(10)	(11)	(12)	(13)
001. Salamerta	174	264	438	201	177	378
002. Glempang	247	252	499	244	187	431
003. Kebanaran	204	198	402	190	155	345
004. Kaliwungu	168	186	354	178	131	309
005. Somawangi	303	297	600	229	247	476
006. Jalatunda	185	136	321	166	144	310
007. Kebakalan	71	50	121	64	62	126
008. Mandiraja Wetan	203	162	365	173	147	320
009. Mandiraja Kulon	268	229	497	229	203	432
010. Banjengan	110	97	207	100	90	190
011. Kertayasa	274	225	499	250	207	457
012. Candiwulan	120	104	224	112	88	200
013. Simbang	108	86	194	100	80	180
014. Purwasaba	232	203	435	217	196	413
015. Blimbing	105	79	184	97	86	183
016. Panggisari	185	120	305	140	131	271
Jumlah	2 957	2 688	5 645	2 690	2 331	5 021
Tahun 2017	2 856	2 773	6 154	2 685	2 326	5 011
Tahun 2016	3 135	3 019	6 154	2 611	2 258	4 869
Tahun 2015	3 127	3 011	6 138	2 604	2 252	4 856
Tahun 2014	3 092	2 972	6 064	2 555	2 220	4 775
Tahun 2013	3 044	2 987	6 031	2 515	2 231	4 746

Sumber : Proyeksi Penduduk SP2010 BPS Kabupaten Banjarnegara

Tabel : 3.3.3

Banyaknya penduduk menurut desa, kelompok umur, dan jenis kelamin di Kecamatan Mandiraja 2018

Desa	Umur 20 - 24			Umur 25 - 29		
	L	P	Jumlah	L	P	Jumlah
(1)	(14)	(15)	(16)	(17)	(18)	(19)
001. Salamerta	152	175	327	111	201	312
002. Glempang	187	204	391	174	189	363
003. Kebanaran	143	158	301	132	143	275
004. Kaliwungu	130	125	255	102	138	240
005. Somawangi	278	291	569	243	265	508
006. Jalatunda	123	128	251	121	179	300
007. Kebakalan	40	25	65	22	17	39
008. Mandiraja Wetan	128	152	280	133	120	253
009. Mandiraja Kulon	180	228	408	201	193	394
010. Banjengan	69	66	135	55	53	108
011. Kertayasa	202	239	441	199	190	389
012. Candiwulan	79	69	148	61	62	123
013. Simbang	67	60	127	56	55	111
014. Purwasaba	180	233	413	207	209	416
015. Blimbing	70	72	142	79	58	137
016. Panggisari	110	150	260	152	104	256
Jumlah	2 138	2 375	4 513	2 048	2 176	4 224
Tahun 2017	2 220	2 283	4 503	2 025	2 190	4 215
Tahun 2016	2 140	3 150	5 290	2 575	2 758	5 333
Tahun 2015	2 134	3 141	5 275	2 568	2 748	5 316
Tahun 2014	2 115	3 116	5 231	2 565	2 743	5 308
Tahun 2013	2 082	3 131	5 213	2 525	2 756	5 281

Sumber : Proyeksi Penduduk SP2010 BPS Kabupaten Banjarnegara

Tabel : 3.3.4

Banyaknya penduduk menurut desa, kelompok umur, dan jenis kelamin di Kecamatan Mandiraja 2018

Desa	Umur 30 - 34			Umur 35 - 39		
	L	P	Jumlah	L	P	Jumlah
(1)	(20)	(21)	(22)	(23)	(24)	(25)
001. Salamerta	122	208	330	168	158	326
002. Glempang	180	206	386	212	182	394
003. Kebanaran	141	151	292	159	143	302
004. Kaliwungu	113	146	259	148	120	268
005. Somawangi	161	268	429	171	166	337
006. Jalatunda	133	138	271	139	144	283
007. Kebakalan	40	36	76	46	49	95
008. Mandiraja Wetan	154	131	285	142	141	283
009. Mandiraja Kulon	215	201	416	210	207	417
010. Banjengan	81	69	150	76	76	152
011. Kertayasa	224	200	424	235	222	457
012. Candiwulan	90	76	166	89	74	163
013. Simbang	86	67	153	80	77	157
014. Purwasaba	236	222	458	234	259	493
015. Blimbing	100	77	177	90	120	210
016. Panggisari	186	128	314	156	212	368
Jumlah	2 262	2 324	4 586	2 355	2 350	4 705
Tahun 2017	2 182	2 403	4 585	2 288	2 405	4 693
Tahun 2016	2 347	2 510	4 857	2 389	2 294	4 683
Tahun 2015	2 341	2 505	4 846	2 383	2 290	4 673
Tahun 2014	2 341	2 503	4 844	2 383	2 290	4 673
Tahun 2013	2 305	2 515	4 820	2 346	2 301	4 647

Sumber : Proyeksi Penduduk SP2010 BPS Kabupaten Banjarnegara

Tabel : 3.3.5

Banyaknya penduduk menurut desa, kelompok umur, dan jenis kelamin di Kecamatan Mandiraja 2018

Desa	Umur 40 - 44			Umur 45 - 49		
	L	P	Jumlah	L	P	Jumlah
(1)	(26)	(27)	(28)	(29)	(30)	(31)
001. Salamerta	165	160	325	129	210	339
002. Glempang	208	185	393	187	211	398
003. Kebanaran	158	145	303	152	162	314
004. Kaliwungu	147	121	268	122	156	278
005. Somawangi	278	268	546	182	186	368
006. Jalatunda	143	150	293	142	155	297
007. Kebakalan	57	48	105	50	62	112
008. Mandiraja Wetan	142	146	288	152	147	299
009. Mandiraja Kulon	205	209	414	221	210	431
010. Banjengan	84	73	157	76	78	154
011. Kertayasa	87	224	311	229	216	445
012. Candiwulan	100	72	172	88	97	185
013. Simbang	88	78	166	84	87	171
014. Purwasaba	240	256	496	268	266	534
015. Blimbing	101	100	201	106	113	219
016. Panggisari	160	200	360	225	173	398
Jumlah	2 363	2 435	4 798	2 413	2 529	4 942
Tahun 2017	2 332	2 459	4 791	2 293	2 510	4 925
Tahun 2016	2 146	2 349	4 495	2 293	2 191	4 484
Tahun 2015	2 140	2 342	4 482	2 287	2 184	4 471
Tahun 2014	2 140	2 326	4 466	2 287	2 175	4 462
Tahun 2013	2 106	2 337	4 443	2 251	2 186	4 437

Sumber : Proyeksi Penduduk SP2010 BPS Kabupaten Banjarnegara

Tabel : 3.3.6

Banyaknya penduduk menurut desa, kelompok umur, dan jenis kelamin di Kecamatan Mandiraja 2018

Desa	Umur 50 - 54			Umur 55 - 59		
	L	P	Jumlah	L	P	Jumlah
(1)	(32)	(33)	(34)	(35)	(36)	(37)
001. Salamerta	102	174	276	114	110	224
002. Glempang	147	178	325	142	130	272
003. Kebanaran	117	138	255	106	103	209
004. Kaliwungu	98	136	234	101	89	190
005. Somawangi	227	240	467	208	198	406
006. Jalatunda	115	137	252	99	106	205
007. Kebakalan	42	64	106	37	39	76
008. Mandiraja Wetan	121	129	250	98	108	206
009. Mandiraja Kulon	172	175	347	145	150	295
010. Banjengan	63	84	147	54	57	111
011. Kertayasa	178	182	360	141	161	302
012. Candiwulan	71	90	161	68	66	134
013. Simbang	66	85	151	58	56	114
014. Purwasaba	222	233	455	191	207	398
015. Blimbing	79	96	175	72	76	148
016. Panggisari	178	145	323	137	160	297
Jumlah	1 998	2 286	4 284	1 771	1 816	3 587
Tahun 2017	2 002	2 275	4 277	1 821	1 757	3 578
Tahun 2016	1 757	1 682	3 439	1 564	1 509	3 073
Tahun 2015	1 752	1 676	3 428	1 560	1 502	3 062
Tahun 2014	1 752	1 676	3 428	1 560	1 502	3 062
Tahun 2013	1 725	1 684	3 409	1 536	1 510	3 046

Sumber : Proyeksi Penduduk SP2010 BPS Kabupaten Banjarnegara

Tabel : 3.3.7

Banyaknya penduduk menurut desa, kelompok umur, dan jenis kelamin di Kecamatan Mandiraja 2018

Desa	Umur 60 - 64			Umur 65 - 69		
	L	P	Jumlah	L	P	Jumlah
(1)	(38)	(39)	(40)	(41)	(42)	(43)
001. Salamerta	77	90	167	44	86	130
002. Glempang	90	107	197	62	88	150
003. Kebanaran	73	88	161	50	73	123
004. Kaliwungu	69	77	146	42	70	112
005. Somawangi	157	169	326	111	130	241
006. Jalatunda	68	89	157	49	70	119
007. Kebakalan	27	38	65	21	37	58
008. Mandiraja Wetan	69	91	160	51	69	120
009. Mandiraja Kulon	101	120	221	75	93	168
010. Banjengan	37	53	90	28	52	80
011. Kertayasa	102	128	230	78	99	177
012. Candiwulan	31	64	95	28	50	78
013. Simbang	40	50	90	26	43	69
014. Purwasaba	144	156	300	107	126	233
015. Blimbing	57	56	113	38	39	77
016. Panggisari	99	123	222	90	83	173
Jumlah	1 241	1 499	2 740	900	1 208	2 108
Tahun 2017	1 362	1 367	2 729	991	1 091	2 082
Tahun 2016	1 152	1 143	2 295	741	756	1 497
Tahun 2015	1 151	1 137	2 288			
Tahun 2014	1 151	1 137	2 288			
Tahun 2013	1 133	1 143	2 276			

Sumber : Proyeksi Penduduk SP2010 BPS Kabupaten Banjarnegara

Tabel : 3.3.8

Banyaknya penduduk menurut desa, kelompok umur, dan jenis kelamin di Kecamatan Mandiraja 2018

Desa	Umur 70 - 74			Umur 75 +		
	L	P	Jumlah	L	P	Jumlah
(1)	(38)	(39)	(40)	(41)	(42)	(43)
001. Salamerta	31	66	97	26	34	60
002. Glempang	46	66	112	38	41	79
003. Kebanaran	37	53	90	19	20	39
004. Kaliwungu	32	47	79	25	17	42
005. Somawangi	97	105	202	69	71	140
006. Jalatunda	40	46	86	31	21	52
007. Kebakalan	11	17	28	6	9	15
008. Mandiraja Wetan	41	46	87	29	24	53
009. Mandiraja Kulon	59	67	126	45	55	100
010. Banjengan	16	28	44	16	17	33
011. Kertayasa	62	69	131	48	41	89
012. Candiwulan	23	29	52	19	23	42
013. Simbang	16	20	36	14	13	27
014. Purwasaba	86	95	181	56	90	146
015. Blimbing	29	31	60	33	45	78
016. Panggisari	74	66	140	56	71	127
Jumlah	700	851	1 551	530	592	1 122
Tahun 2017	725	816	1 541	516	631	1 147
Tahun 2016	693	706	1 399	659	850	1 509
Tahun 2015						
Tahun 2014						
Tahun 2013						

Sumber : Proyeksi Penduduk SP2010 BPS Kabupaten Banjarnegara

Tabel : 3.3.9

Banyaknya penduduk menurut desa, kelompok umur, dan jenis kelamin di Kecamatan Mandiraja 2018

Desa	Jumlah Total		
	L	P	L + P
(44)	(45)	(46)	(47)
001. Salamerta	2 035	2 593	4 628
002. Glempang	2 682	2 701	5 383
003. Kebanaran	2 117	2 135	4 252
004. Kaliwungu	1 853	1 920	3 773
005. Somawangi	3 346	3 455	6 801
006. Jalatunda	1 920	1 998	3 918
007. Kebakalan	718	730	1 448
008. Mandiraja Wetan	2 035	1 968	4 003
009. Mandiraja Kulon	2 833	2 796	5 629
010. Banjengan	1 132	1 144	2 276
011. Kertayasa	2 829	2 857	5 686
012. Candiwulan	1 241	1 192	2 433
013. Simbang	1 111	1 046	2 157
014. Purwasaba	3 039	3 140	6 179
015. Blimbing	1 253	1 233	2 486
016. Panggisari	2 235	2 110	4 345
Jumlah	32 379	33 018	65 397
Tahun 2017	32 310	32 941	65 251
Tahun 2016	32 237	32 855	65 092
Tahun 2015	32 154	32 764	64 918
Tahun 2014	31 949	32 528	64 477
Tahun 2013	31 451	32 687	64 138

Sumber : Proyeksi Penduduk SP2010 BPS Kabupaten Banjarnegara

Tabel : 3.4

Banyaknya penduduk menurut desa, kelompok umur, dan jenis kelamin di Kecamatan Mandiraja 2018

Kelompok Umur	Jumlah		
	L	P	Jumlah
(1)	(2)	(3)	(4)
0 - 4	2 985	2 803	5 788
5 - 9	3 028	2 755	5 783
10 - 14	2 957	2 688	5 645
15 - 19	2 690	2 331	5 021
20 - 24	2 138	2 375	4 513
25 - 29	2 048	2 176	4 224
30 - 34	2 262	2 324	4 586
35 - 39	2 355	2 350	4 705
40 - 44	2 363	2 435	4 798
45 - 49	2 413	2 529	4 942
50 - 54	1 998	2 286	4 284
55 - 59	1 771	1 816	3 587
60 - 64	1 241	1 499	2 740
65 - 69	900	1 208	2 108
70 - 74	700	851	1 551
75 +	530	592	1 122
Jumlah	32 379	33 018	65 397
Tahun 2017	32 310	32 941	65 251
Tahun 2016	32 237	32 855	65 092
Tahun 2015	32 154	32 764	64 918
Tahun 2014	31 949	32 528	64 477
Tahun 2013	31 451	32 687	64 138

Sumber : Proyeksi Penduduk SP2010 BPS Kabupaten Banjarnegara

Tabel : 3.5

Rasio anak umur 0 - 4 dengan wanita usia produktif (GWR) menurut desa di Kecamatan Mandiraja 2018

Desa	Anak umur 0 - 4	Wanita usia produktif 15 - 49	GWR
(1)	(2)	(3)	(4)
001. Salamerta	455	1 289	353
002. Glempang	499	1 364	366
003. Kebanaran	428	1 057	405
004. Kaliwungu	374	937	399
005. Somawangi	573	1 691	339
006. Jalatunda	363	1 038	350
007. Kebakalan	200	299	669
008. Mandiraja Wetan	382	984	388
009. Mandiraja Kulon	482	1 451	332
010. Banjengan	278	505	550
011. Kertayasa	469	1 498	313
012. Candiwulan	249	538	463
013. Simbang	210	504	417
014. Purwasaba	388	1 641	236
015. Blimbing	186	626	297
016. Panggisari	252	1 098	230
Jumlah	5 788	16 520	350
Tahun 2017	5 927	17 510	338
Tahun 2016	5 927	17 510	338
Tahun 2015	5 911	17 462	339
Tahun 2014	5 797	17 373	334
Tahun 2013	5 765	17 457	330

Sumber : Proyeksi Penduduk SP2010 BPS Kabupaten Banjarnegara

Tabel : 3.5.

Rasio kelahiran dengan wanita usia produktif (GFR) menurut desa di Kecamatan Mandiraja 2018

Desa	Kelahiran	Wanita usia produktif 15 - 49	GFR
(1)	(2)	(3)	(4)
001. Salamerta	36	1 289	28
002. Glempong	28	1 364	21
003. Kebanaran	25	1 057	24
004. Kaliwungu	31	937	33
005. Somawangi	48	1 691	28
006. Jalatunda	24	1 038	23
007. Kebakalan	17	299	57
008. Mandiraja Wetan	22	984	22
009. Mandiraja Kulon	24	1 451	17
010. Banjengan	17	505	34
011. Kertayasa	26	1 498	17
012. Candiwulan	14	538	26
013. Simbang	19	504	38
014. Purwasaba	30	1 641	18
015. Blimbing	15	626	24
016. Panggisari	22	1 098	20
Jumlah	398	16 520	24
Tahun 2017	394	17 510	23
Tahun 2016	394	17 510	23
Tahun 2015	1 000	17 462	57
Tahun 2014	769	17 373	44
Tahun 2013	808	17 457	46

Sumber : Proyeksi Penduduk SP2010 BPS Kabupaten Banjarnegara

Tabel : 3.6.

Banyaknya kelahiran, kematian, pindah masuk, dan pindah keluar menurut desa di Kecamatan Mandiraja 2018

Desa	Kelahiran	Kematian	Pindah masuk	Pindah keluar
(1)	(2)	(3)	(4)	(5)
001. Salamerta	36	19	8	12
002. Glempang	28	13	8	13
003. Kebanaran	25	17	7	6
004. Kaliwungu	31	15	9	13
005. Somawangi	48	25	11	14
006. Jalatunda	24	16	7	6
007. Kebakalan	17	15	6	3
008. Mandiraja Wetan	22	16	5	3
009. Mandiraja Kulon	24	11	4	8
010. Banjengan	17	11	5	6
011. Kertayasa	26	10	3	9
012. Candiwulan	14	11	5	4
013. Simbang	19	10	10	12
014. Purwasaba	30	13	10	15
015. Blimbing	15	9	3	4
016. Panggisari	22	13	11	12
Jumlah	398	224	112	140
Tahun 2017	394	192	96	124
Tahun 2016	394	192	96	124
Tahun 2015	1 000	487	244	316
Tahun 2014	769	374	187	243
Tahun 2013	808	357	304	299

Sumber : Registrasi Penduduk Kecamatan Mandiraja 2016

Tabel : 3.7.

Rata-rata anggota rumah tangga menurut desa, luas wilayah, jumlah penduduk, dan jumlah rumah tangga, di Kecamatan Mandiraja 2018

Desa	Luas wilayah (km ²)	Jumlah penduduk	Jumlah rumah tangga	rata-rata anggota ruta
(1)	(2)	(3)	(4)	(5)
001. Salamerta	4,73	4 628	1 002	4,62
002. Glempang	5,70	5 383	1 401	3,84
003. Kebanaran	5,22	4 252	1 311	3,24
004. Kaliwungu	5,30	3 773	967	3,90
005. Somawangi	6,90	6 801	2 114	3,22
006. Jalatunda	6,85	3 918	1 083	3,62
007. Kebakalan	0,86	1 448	382	3,79
008. Mandiraja Wetan	1,50	4 003	1 069	3,74
009. Mandiraja Kulon	1,78	5 629	1 481	3,80
010. Banjengan	1,25	2 276	590	3,86
011. Kertayasa	3,43	5 686	1 452	3,92
012. Candiwulan	1,12	2 433	589	4,13
013. Simbang	1,58	2 157	516	4,18
014. Purwasaba	2,82	6 179	1 572	3,93
015. Blimbing	0,98	2 486	574	4,33
016. Panggisari	2,59	4 345	1 187	3,66
Jumlah	52,61	65 397	17 571	3,72
Tahun 2017	52,61	65 092	17 290	3,76
Tahun 2016	52,61	65 092	17 290	3,76
Tahun 2015	52,61	64 918	17 290	3,75
Tahun 2014	52,61	64 477	17 176	3,75
Tahun 2013	52,61	64 138	17 058	3,76

Sumber : Proyeksi Penduduk SP2010 BPS Kabupaten Banjarnegara

Tabel : 3.8.

Tingkat kelahiran menurut desa, penduduk pertengahan tahun, jumlah kelahiran, dan jumlah kematian di Kecamatan Mandiraja 2018

Desa	Penduduk pertengahan an tahun	Tingkat kelahiran dan kematian			
		Jumlah kelahiran	Jumlah kematian	CBR	CDR
(1)	(2)	(3)	(4)	(5)	(6)
001. Salamerta	4 624	36	19	07,79	04,11
002. Glempang	5 376	28	13	05,21	02,42
003. Kebanaran	4 247	25	17	05,89	04,00
004. Kaliwungu	3 770	31	15	08,22	03,98
005. Somawangi	6 792	48	25	07,07	03,68
006. Jalatunda	3 914	24	16	06,13	04,09
007. Kebakalan	1 446	17	15	11,76	10,37
008. Mandiraja Wetan	4 000	22	16	05,50	04,00
009. Mandiraja Kulon	5 624	24	11	04,27	01,96
010. Banjengan	2 272	17	11	07,48	04,84
011. Kertayasa	5 680	26	10	04,58	01,76
012. Candiwulan	2 430	14	11	05,76	04,53
013. Simbang	2 154	19	10	08,82	04,64
014. Purwasaba	6 172	30	21	04,86	03,40
015. Blimbing	2 484	15	9	06,04	03,62
016. Panggisari	4 340	22	13	05,07	03,00
Jumlah	65 325	398	232	06,09	03,55
Tahun 2017	65 005	394	202	06,06	03,11
Tahun 2016	65 005	394	202	06,06	03,11
Tahun 2015	64 698	1 000	479	15,46	07,40
Tahun 2014	64 268	769	373	11,97	05,80
Tahun 2013	63 835	808	357	12,66	05,59

Sumber : Proyeksi Penduduk SP2010 BPS Kabupaten Banjarnegara

Tabel : 3.9.

Kepadatan penduduk menurut luas wilayah dan jumlah penduduk di Kecamatan Mandiraja 2017 - 2018

Desa	Luas wilayah	2017		2018	
		Jumlah penduduk	Kepadatan	Jumlah penduduk	Kepadatan
(1)	(2)	(3)	(4)	(5)	(6)
001. Salamerta	4,73	4 619	965	4 628	978
002. Glempang	5,70	5 370	931	5 383	944
003. Kebanaran	5,22	4 242	803	4 252	815
004. Kaliwungu	5,30	3 766	702	3 773	712
005. Somawangi	6,90	6 784	971	6 801	986
006. Jalatunda	6,85	3 909	564	3 918	572
007. Kebakalan	0,86	1 444	1 658	1 448	1 684
008. Mandiraja Wetan	1,50	3 995	2 631	4 003	2 669
009. Mandiraja Kulon	1,78	5 618	3 119	5 629	3 162
010. Banjengan	1,25	2 270	1 795	2 276	1 821
011. Kertayasa	3,43	5 673	1 634	5 686	1 658
012. Candiwulan	1,12	2 427	2 141	2 433	2 172
013. Simbang	1,58	2 152	1 346	2 157	1 365
014. Purwasaba	2,82	6 166	2 161	6 179	2 191
015. Blimbing	0,98	2 481	2 501	2 486	2 537
016. Panggisari	2,59	4 335	1 654	4 345	1 678
Jumlah	52,61	65 251	1 226	65 397	1 243
Tahun 2017					
Tahun 2016					

Sumber : Proyeksi Penduduk SP2010 BPS Kabupaten Banjarnegara

Tabel : 3.10.

Banyaknya penduduk lima tahun terakhir menurut desa di Kecamatan Mandiraja 2014 - 2018

Desa	Jumlah penduduk				
	2014	2015	2016	2017	2018
(1)	(2)	(3)	(4)	(5)	(6)
001. Salamerta	4 544	4 563	4 595	4 619	4 628
002. Glempang	5 279	5 307	5 343	5 370	5 383
003. Kebanaran	4 170	4 193	4 221	4 242	4 252
004. Kaliwungu	3 701	3 721	3 747	3 766	3 773
005. Somawangi	6 669	6 703	6 749	6 784	6 801
006. Jalatunda	3 843	3 863	3 889	3 909	3 918
007. Kebakalan	1 419	1 426	1 437	1 444	1 448
008. Mandiraja Wetan	3 925	3 947	3 974	3 995	4 003
009. Mandiraja Kulon	5 520	5 551	5 589	5 618	5 629
010. Banjengan	2 233	2 244	2 259	2 270	2 276
011. Kertayasa	5 576	5 606	5 644	5 673	5 686
012. Candiwulan	2 385	2 398	2 415	2 427	2 433
013. Simbang	2 115	2 127	2 141	2 152	2 157
014. Purwasaba	6 061	6 093	6 134	6 166	6 179
015. Blimbing	2 438	2 451	2 468	2 481	2 486
016. Panggisari	4 260	4 284	4 313	4 335	4 345
Jumlah	64 138	64 477	64 918	65 251	65 397
Tahun 2017					
Tahun 2016					

Sumber : Proyeksi Penduduk SP2010 BPS Kabupaten Banjarnegara

BAB IV

SOSIAL

<https://banjarnegararakab.bp.go.id>

Tabel : 4.1

Penduduk menurut desa, kelompok umur sekolah, dan jenis kelamin di Kecamatan Mandiraja 2018

Desa	Kelompok umur sekolah		Jumlah
	Umur 5 - 6		
	L	P	
(1)	(2)	(3)	(4)
001. Salamerta	80	83	163
002. Glempang	107	70	177
003. Kebanaran	93	82	175
004. Kaliwungu	70	53	123
005. Somawangi	135	93	228
006. Jalatunda	72	51	123
007. Kebakalan	67	10	77
008. Mandiraja Wetan	84	46	130
009. Mandiraja Kulon	100	67	167
010. Banjengan	54	20	74
011. Kertayasa	126	63	189
012. Candiwulan	60	22	82
013. Simbang	49	17	66
014. Purwasaba	55	45	100
015. Blimbing	36	15	51
016. Panggisari	40	11	51
Jumlah	1 228	748	1 976
Tahun 2017	1 214	1 116	2 330
Tahun 2016	1 232	1 218	2 450
Tahun 2015	1 520	1 513	3 033
Tahun 2014	1 212	1 198	2 410
Tahun 2013	1 193	1 204	2 397

Sumber : Proyeksi Penduduk SP2010 BPS Kabupaten Banjarnegara

Tabel : 4.1. lanjutan

Desa	Kelompok umur sekolah		
	Umur 7 - 12		Jumlah
	L	P	
(1)	(5)	(6)	(7)
001. Salamerta	268	319	587
002. Glempang	350	288	638
003. Kebanaran	305	256	561
004. Kaliwungu	236	195	431
005. Somawangi	421	424	845
006. Jalatunda	262	227	489
007. Kebakalan	74	51	125
008. Mandiraja Wetan	219	220	439
009. Mandiraja Kulon	302	285	587
010. Banjengan	113	78	191
011. Kertayasa	388	325	713
012. Candiwulan	153	134	287
013. Simbang	141	100	241
014. Purwasaba	327	357	684
015. Blimbing	139	121	260
016. Panggisari	226	216	442
Jumlah	3 924	3 596	7 520
Tahun 2017	4 114	3 867	7 981
Tahun 2016	3 944	3 984	7 928
Tahun 2015	4 862	4 952	9 814
Tahun 2014	3 876	3 923	7 799
Tahun 2013	3 816	3 942	7 758

Sumber : Proyeksi Penduduk SP2010 BPS Kabupaten Banjarnegara

Tabel : 4.1. lanjutan

Desa	Kelompok umur sekolah		
	Umur 13 - 15		Jumlah
	L	P	
(1)	(8)	(9)	(10)
001. Salamerta	144	139	283
002. Glempang	162	153	315
003. Kebanaran	131	98	229
004. Kaliwungu	121	74	195
005. Somawangi	172	172	344
006. Jalatunda	94	81	175
007. Kebakalan	39	13	52
008. Mandiraja Wetan	113	76	189
009. Mandiraja Kulon	145	154	299
010. Banjengan	60	60	120
011. Kertayasa	164	145	309
012. Candiwulan	89	58	147
013. Simbang	68	44	112
014. Purwasaba	173	160	333
015. Blimbing	70	59	129
016. Panggisari	104	99	203
Jumlah	1 849	1 585	3 434
Tahun 2017	1 679	1 574	3 253
Tahun 2016	1 868	1 953	3 821
Tahun 2015	2 304	2 429	4 733
Tahun 2014	1 837	1 924	3 761
Tahun 2013	1 809	1 933	3 742

Sumber : Proyeksi Penduduk SP2010 BPS Kabupaten Banjarnegara

Tabel : 4.1. Lanjutan

Desa	Kelompok umur sekolah		
	Umur 16 - 18		Jumlah
	L	P	
(1)	(11)	(12)	(13)
001. Salamerta	96	71	167
002. Glempang	141	94	235
003. Kebanaran	100	67	167
004. Kaliwungu	91	62	153
005. Somawangi	163	122	285
006. Jalatunda	86	64	150
007. Kebakalan	36	21	57
008. Mandiraja Wetan	125	81	206
009. Mandiraja Kulon	160	120	280
010. Banjengan	68	43	111
011. Kertayasa	137	103	240
012. Candiwulan	72	24	96
013. Simbang	54	45	99
014. Purwasaba	125	113	238
015. Blimbing	66	35	101
016. Panggisari	72	56	128
Jumlah	1 592	1 121	2 713
Tahun 2017	1 611	1 395	3 006
Tahun 2016	1 611	1 497	3 108
Tahun 2015	1 985	1 860	3 845
Tahun 2014	1 582	1 473	3 055
Tahun 2013	1 557	1 480	3 037

Sumber : Proyeksi Penduduk SP2010 BPS Kabupaten Banjarnegara

Tabel : 4.1. Lanjutan

Desa	Kelompok umur sekolah		Jumlah
	Umur 19 - 24		
	L	P	
(1)	(14)	(15)	(16)
001. Salamerta	122	149	271
002. Glempang	166	181	347
003. Kebanaran	119	104	223
004. Kaliwungu	128	156	284
005. Somawangi	252	260	512
006. Jalatunda	142	166	308
007. Kebakalan	42	45	87
008. Mandiraja Wetan	167	127	294
009. Mandiraja Kulon	230	199	429
010. Banjengan	110	77	187
011. Kertayasa	200	200	400
012. Candiwulan	66	57	123
013. Simbang	75	56	131
014. Purwasaba	173	185	358
015. Blimbing	67	63	130
016. Panggisari	161	131	292
Jumlah	2 220	2 156	4 376
Tahun 2017	2 757	2 748	5 505
Tahun 2016	2 239	2 555	4 794
Tahun 2015	2 762	3 170	5 932
Tahun 2014	2 201	2 511	4 712
Tahun 2013	2 166	2 524	4 690

Sumber : Proyeksi Penduduk SP2010 BPS Kabupaten Banjarnegara

Tabel : 4.1. lanjutan

Desa	Kelompok umur sekolah		
	Total		Jumlah
	L	P	
(1)	(17)	(18)	(19)
001. Salamerta	710	761	1 471
002. Glempang	926	786	1 712
003. Kebanaran	748	607	1 355
004. Kaliwungu	646	540	1 186
005. Somawangi	1 143	1 071	2 214
006. Jalatunda	656	589	1 245
007. Kebakalan	258	140	398
008. Mandiraja Wetan	708	550	1 258
009. Mandiraja Kulon	937	825	1 762
010. Banjengan	405	278	683
011. Kertayasa	1 015	836	1 851
012. Candiwulan	440	295	735
013. Simbang	387	262	649
014. Purwasaba	853	860	1 713
015. Blimbing	378	293	671
016. Panggisari	603	513	1 116
Jumlah	10 813	9 206	20 019
Tahun 2017	10 894	11 207	22 101
Tahun 2016	10 103	8 445	18 548
Tahun 2015	13 433	13 924	27 357
Tahun 2014	10 708	11 029	21 737
Tahun 2013	10 541	11 083	21 624

Sumber : Proyeksi Penduduk SP2010 BPS Kabupaten Banjarnegara

Tabel : 4.2.

Penduduk Lima tahun keatas menurut desa dan ijazah tertinggi yang dimiliki di Kecamatan Mandiraja 2018

Desa	Ijazah tertinggi yang dimiliki		
	SD	SLTP	SLTA
(1)	(2)	(3)	(4)
001. Salamerta	1679	435	185
002. Glempang	2431	564	204
003. Kebanaran	1677	432	246
004. Kaliwungu	1749	423	125
005. Somawangi	2603	694	243
006. Jalatunda	1778	191	59
007. Kebakalan	464	283	218
008. Mandiraja Wetan	1213	787	660
009. Mandiraja Kulon	1576	1075	1 008
010. Banjengan	881	418	184
011. Kertayasa	2017	932	484
012. Candiwulan	882	334	226
013. Simbang	980	301	203
014. Purwasaba	2422	913	397
015. Blimbing	843	319	214
016. Panggisari	1641	647	409
Jumlah	24 836	8 748	5 065
Tahun 2017	24 692	8 636	33 328
Tahun 2016	23 157	8 313	31 470
Tahun 2015	24 692	8 636	33 328
Tahun 2014	24 692	8 636	33 328
Tahun 2013	24 427	8 539	32 966

Sumber : Proyeksi Penduduk SP2010 BPS Kabupaten Banjarnegara

Tabel : 4.2. lanjutan

Desa	Ijazah tertinggi yang dimiliki		
	Diploma	Sarjana	Jumlah
(1)	(5)	(6)	(7)
001. Salamerta	22	35	2 356
002. Glempong	31	51	3 281
003. Kebanaran	51	55	2 461
004. Kaliwungu	23	15	2 335
005. Somawangi	43	38	3 621
006. Jalatunda	6	13	2 047
007. Kebakalan	39	53	1 057
008. Mandiraja Wetan	62	107	2 829
009. Mandiraja Kulon	65	173	3 897
010. Banjengan	24	33	1 540
011. Kertayasa	55	101	3 589
012. Candiwulan	42	41	1 525
013. Simbang	9	39	1 532
014. Purwasaba	50	45	3 827
015. Blimbing	27	38	1 441
016. Panggisari	60	89	2 846
Jumlah	609	926	40 184
Tahun 2017	607	865	40 121
Tahun 2016	587	891	37 828
Tahun 2015	607	865	39 773
Tahun 2014	607	865	39 773
Tahun 2013	614	738	39 177

Sumber : Proyeksi Penduduk SP2010 BPS Kabupaten Banjarnegara

Tabel : 4.3

Banyaknya desa dan Penduduk Berusia Lima Tahun Keatas menurut
Persentase Tingkat Pendidikan di Kecamatan Mandiraja 2018

Desa	Persentase Tingkat Pendidikan		
	Penduduk 5 Tahun Keatas	Penduduk Berpendidikan	Persentase
(1)	(2)	(3)	(4)
001. Salamerta	5334	2356	44,17
002. Glemgang	5282	3281	62,12
003. Kebanaran	5212	2461	47,22
004. Kaliwungu	4647	2335	50,25
005. Somawangi	3942	3621	91,86
006. Jalatunda	3861	2047	53,02
007. Kebakalan	4394	1057	24,06
008. Mandiraja Wetan	4323	2829	65,44
009. Mandiraja Kulon	4321	3897	90,19
010. Banjengan	4655	1540	33,08
011. Kertayasa	3818	3589	94,00
012. Candiwulan	3336	1525	45,71
013. Simbang	2525	1532	60,67
014. Purwasaba	1699	3827	225,25
015. Blimbing	1358	1441	106,11
016. Panggisari	900	2846	316,22
Jumlah	59607	40184	67,41
Tahun 2017	59007	39773	67,40
Tahun 2016	54273	37828	69,70
Tahun 2015	59007	39773	67,40
Tahun 2014	58680	39773	67,78
Tahun 2013	58373	39177	67,11

Sumber : Proyeksi Penduduk SP2010 BPS Kabupaten Banjarnegara

Tabel : 4.4

Banyaknya sekolah, murid, dan guru pendidikan anak usia dini (PAUD) menurut desa dan status guru di Kecamatan Mandiraja 2018

Desa	Jumlah			
	Sekolah	Murid	Guru	
			Tetap	Tidak Tetap
(1)	(2)	(3)	(4)	(5)
001. Salamerta	1	24	-	4
002. Glempong	2	49	-	8
003. Kebanaran	1	26	-	4
004. Kaliwungu			-	
005. Somawangi	4	73	-	11
006. Jalatunda	3	66	-	8
007. Kebakalan			-	
008. Mandiraja Wetan			-	
009. Mandiraja Kulon	2	104	-	19
010. Banjengan			-	
011. Kertayasa			-	
012. Candiwulan			-	
013. Simbang			-	
014. Purwasaba	2	69	-	9
015. Blimbing			-	
016. Panggisari			-	
Jumlah	15	411		63
Tahun 2017	15	411		63
Tahun 2016	14	387		59
Tahun 2015	15	411		63
Tahun 2014	15	411		63
Tahun 2013	15	411		63

Sumber : Disidikcam Mandiraja 2016

Tabel : 4.5

Banyaknya sekolah, murid, dan guru taman kanak-kanak (TK) menurut desa di Kecamatan Mandiraja 2018

Desa	Jumlah			
	Sekolah	Murid	Guru	
			Tetap	Tidak Tetap
(1)	(2)	(3)	(4)	(5)
001. Salamerta				
002. Glempang	1	19	1	2
003. Kebanaran	2	68	6	4
004. Kaliwungu				
005. Somawangi	1	33	1	2
006. Jalatunda				
007. Kebakalan				
008. Mandiraja Wetan	3	118	9	3
009. Mandiraja Kulon	3	81	7	2
010. Banjengan	1	20	2	2
011. Kertayasa	2	88	4	3
012. Candiwulan				
013. Simbang				
014. Purwasaba	1	24	1	2
015. Blimbing	1	22	1	2
016. Panggisari				
Jumlah	15	473	32	22
Tahun 2017	15	473	32	22
Tahun 2016	15	473	32	22
Tahun 2015	15	473	32	22
Tahun 2014	15	473	32	22
Tahun 2013	15	473	32	22

Sumber : Disidiccam Mandiraja 2016

Tabel : 4.6

Banyaknya sekolah, murid, dan guru sekolah dasar (SD) menurut desa di Kecamatan Mandiraja 2018

Desa	Jumlah			
	Sekolah	Murid	Guru	
			Tetap	Tidak Tetap
(1)	(2)	(3)	(4)	(5)
001. Salamerta	3	170	12	7
002. Glempong	4	278	14	7
003. Kebanaran	3	208	13	6
004. Kaliwungu	3	135	12	10
005. Somawangi	5	384	19	22
006. Jalatunda	3	272	16	14
007. Kebakalan	2	130	8	7
008. Mandiraja Wetan	3	220	15	9
009. Mandiraja Kulon	2	151	10	6
010. Banjengan	1	36	4	3
011. Kertayasa	2	115	12	2
012. Candiwulan	1	64	8	4
013. Simbang	1	26	8	3
014. Purwasaba	4	311	16	12
015. Blimbing	1	17	4	2
016. Panggisari	3	174	12	7
Jumlah	41	2 691	183	121
Tahun 2017	46	6 339	183	121
Tahun 2016	46	6 339	171	114
Tahun 2015	46	6 769	190	208
Tahun 2014	46	6 769	190	208
Tahun 2013	46	6 769	190	208

Sumber : Disidikcam Mandiraja 2016

Tabel : 4.7

Banyaknya sekolah, murid, dan guru madrasah ibtidaiyah (MI) menurut desa di Kecamatan Mandiraja 2018

Desa	Jumlah			
	Sekolah	Murid	Guru	
			Tetap	Tidak Tetap
(1)	(2)	(3)	(4)	(5)
001. Salamerta	1	92	6	4
002. Glempang	1	121	6	6
003. Kebanaran	1	104	5	4
004. Kaliwungu	1	70	5	3
005. Somawangi	1	89	6	5
006. Jalatunda				
007. Kebakalan	1	76	8	5
008. Mandiraja Wetan	1	72	8	6
009. Mandiraja Kulon				
010. Banjengan	1	51	6	4
011. Kertayasa	2	207	13	7
012. Candiwulan				
013. Simbang				
014. Purwasaba	1	100	7	5
015. Blimbing	1	119	8	4
016. Panggisari	1	42	5	4
Jumlah	13	1 143	83	57
Tahun 2017	13	1 051	78	53
Tahun 2016	13	1 051	78	53
Tahun 2015	13	1 248	84	57
Tahun 2014	13	1 248	84	57
Tahun 2013	13	1 248	84	57

Sumber : Disidikcam Mandiraja 2016

Tabel : 4.8

Banyaknya sekolah, murid, dan guru sekolah dasar luar biasa (SDLB) menurut desa di Kecamatan Mandiraja 2018

Desa	Jumlah			
	Sekolah	Murid	Guru	
			Tetap	Tidak Tetap
(1)	(2)	(3)	(4)	(5)
001. Salamerta				
002. Glempang				
003. Kebanaran				
004. Kaliwungu				
005. Somawangi				
006. Jalatunda				
007. Kebakalan	1	110	12	7
008. Mandiraja Wetan				
009. Mandiraja Kulon				
010. Banjengan				
011. Kertayasa				
012. Candiwulan				
013. Simbang				
014. Purwasaba				
015. Blimbing				
016. Panggisari				
Jumlah	1	110	12	7
Tahun 2017	1	110	12	7
Tahun 2016	1	110	12	7
Tahun 2015	1	100	12	7
Tahun 2014	1	100	12	7
Tahun 2013	1	64	13	6

Sumber : Disidiccam Mandiraja 2016

Tabel : 4.9

Banyaknya sekolah, murid, dan guru sekolah menengah pertama (SMP) menurut desa di Kecamatan Mandiraja 2018

Desa	Jumlah			
	Sekolah	Murid	Guru	
			Tetap	Tidak Tetap
(1)	(2)	(3)	(4)	(5)
001. Salamerta	1	46	-	6
002. Glempong				
003. Kebanaran				
004. Kaliwungu	1	411	20	3
005. Somawangi				
006. Jalatunda	1	234	9	7
007. Kebakalan				
008. Mandiraja Wetan				
009. Mandiraja Kulon	1	758	36	9
010. Banjengan				
011. Kertayasa	1	67	-	11
012. Candiwulan				
013. Simbang				
014. Purwasaba	1	429	30	11
015. Blimbing				
016. Panggisari				
Jumlah	6	1 945	95	47
Tahun 2017	6	2 240	98	47
Tahun 2016	6	2 240	98	47
Tahun 2015	4	2 243	94	29
Tahun 2014	4	2 243	94	29
Tahun 2013	4	2 106	65	10

Sumber : Disidikcam Mandiraja 2016

Tabel : 4.10

Banyaknya sekolah, murid, dan guru madrasah tsanawiyah (MTS) menurut desa di Kecamatan Mandiraja 2018

Desa	Jumlah			
	Sekolah	Murid	Guru	
			Tetap	Tidak Tetap
(1)	(2)	(3)	(4)	(5)
001. Salamerta				
002. Glempang				
003. Kebanaran				
004. Kaliwungu				
005. Somawangi				
006. Jalatunda				
007. Kebakalan				
008. Mandiraja Wetan				
009. Mandiraja Kulon	2	589	34	7
010. Banjengan				
011. Kertayasa				
012. Candiwulan				
013. Simbang				
014. Purwasaba	1	274	13	4
015. Blimbing				
016. Panggisari				
Jumlah	3	863	47	11
Tahun 2017	3	941	49	11
Tahun 2016	3	941	49	11
Tahun 2015	3	878	49	11
Tahun 2014	3	878	49	11
Tahun 2013	3	878	49	11

Sumber : Disidikcam Mandiraja 2016

Tabel : 4.11

Banyaknya sekolah, murid, dan guru sekolah menengah pertama luar biasa (SMPLB) menurut desa di Kecamatan Mandiraja 2018

Desa	Jumlah			
	Sekolah	Murid	Guru	
			Tetap	Tidak Tetap
(1)	(2)	(3)	(4)	(5)
001. Salamerta				
002. Glempang				
003. Kebanaran				
004. Kaliwungu				
005. Somawangi				
006. Jalatunda				
007. Kebakalan	1	22	8	-
008. Mandiraja Wetan				
009. Mandiraja Kulon				
010. Banjengan				
011. Kertayasa				
012. Candiwulan				
013. Simbang				
014. Purwasaba				
015. Blimbing				
016. Panggisari				
Jumlah	1	22	8	-
Tahun 2017	1	22	8	-
Tahun 2016	1	22	8	-
Tahun 2015	1	36	15	-
Tahun 2014	1	36	15	-
Tahun 2013	1	22	11	4

Sumber : Disidikcam Mandiraja 2016

Tabel : 4.12

Banyaknya sekolah, murid, dan guru Sekolah Menengah Kejuruan Negeri (SMKN) menurut desa di Kecamatan Mandiraja 2018

Desa	Jumlah			
	Sekolah	Murid	Guru	
			Tetap	Tidak Tetap
(1)	(2)	(3)	(4)	(5)
001. Salamerta				
002. Glempang	1	736	38	9
003. Kebanaran				
004. Kaliwungu				
005. Somawangi				
006. Jalatunda				
007. Kebakalan				
008. Mandiraja Wetan				
009. Mandiraja Kulon				
010. Banjengan				
011. Kertayasa				
012. Candiwulan				
013. Simbang				
014. Purwasaba				
015. Blimbing				
016. Panggisari				
Jumlah	1	736	38	9
Tahun 2017	1	724	37	9
Tahun 2016	1	724	37	9
Tahun 2015	1	348	16	9
Tahun 2014	1	348	16	9
Tahun 2013				

Sumber : Disidiccam Mandiraja 2016

Tabel : 4.13

Banyaknya sekolah, murid, dan guru madrasah aliyah (MA) Maarif menurut desa di Kecamatan Mandiraja 2018

Desa	Jumlah			
	Sekolah	Murid	Guru	
			Tetap	Tidak Tetap
(1)	(2)	(3)	(4)	(5)
001. Salamerta				
002. Glempang				
003. Kebanaran				
004. Kaliwungu				
005. Somawangi				
006. Jalatunda				
007. Kebakalan				
008. Mandiraja Wetan				
009. Mandiraja Kulon				
010. Banjengan				
011. Kertayasa	1	34	1	7
012. Candiwulan				
013. Simbang				
014. Purwasaba				
015. Blimbing				
016. Panggisari				
Jumlah	1	34	1	7
Tahun 2017	1	16		7
Tahun 2016	1	16		7
Tahun 2015	1	38		6
Tahun 2014	1	38		6
Tahun 2013	1	56		3

Sumber : Disidiccam Mandiraja 2016

Tabel : 4.14

Banyaknya prasarana kesehatan menurut desa dan jenisnya di Kecamatan Mandiraja 2018

Desa	Jenis prasarana		
	Poliklinik/Balai pengobatan	Puskesmas	Puskesmas pembantu
(1)	(2)	(3)	(4)
001. Salamerta	0	0	0
002. Glempang	0	0	1
003. Kebanaran	0	0	0
004. Kaliwungu	0	0	1
005. Somawangi	0	0	0
006. Jalatunda	0	0	0
007. Kebakalan	0	0	0
008. Mandiraja Wetan	0	0	0
009. Mandiraja Kulon	0	1	0
010. Banjengan	0	0	0
011. Kertayasa	0	0	1
012. Candiwulan	0	0	0
013. Simbang	0	0	0
014. Purwasaba	0	1	0
015. Blimbing	0	0	0
016. Panggisari	0	0	1
Jumlah	0	2	4
Tahun 2017	0	2	4
Tahun 2016	0	2	4
Tahun 2015	0	2	4
Tahun 2014	0	2	4
Tahun 2013	0	2	4

Sumber : Monografi Desa 2018

Tabel : 4.14. lanjutan

Desa	Jenis prasarana		
	Tempat praktek dokter	Tempat praktek bidan	Posyandu
(1)	(5)	(6)	(7)
001. Salamerta	0	1	10
002. Glempang	0	2	10
003. Kebanaran	0	2	11
004. Kaliwungu	0	0	5
005. Somawangi	0	1	12
006. Jalatunda	0	1	7
007. Kebakalan	0	1	2
008. Mandiraja Wetan	1	2	6
009. Mandiraja Kulon	2	1	7
010. Banjengan	0	1	5
011. Kertayasa	0	1	13
012. Candiwulan	0	1	6
013. Simbang	0	2	7
014. Purwasaba	0	4	8
015. Blimbing	0	1	5
016. Panggisari	0	2	6
Jumlah	3	23	120
Tahun 2017	3	23	120
Tahun 2016	3	22	110
Tahun 2015	3	23	120
Tahun 2014	3	23	120
Tahun 2013	3	23	120

Sumber : Monografi Desa 2018

Tabel : 4.14. lanjutan

Desa	Jenis prasarana	
	Poskesdes	Apotik
(1)	(8)	(9)
001. Salamerta	1	0
002. Glemgang	0	0
003. Kebanaran	1	0
004. Kaliwungu	0	0
005. Somawangi	1	0
006. Jalatunda	1	0
007. Kebakalan	0	0
008. Mandiraja Wetan	0	0
009. Mandiraja Kulon	0	1
010. Banjengan	0	0
011. Kertayasa	0	0
012. Candiwulan	1	0
013. Simbang	1	0
014. Purwasaba	1	0
015. Blimbing	1	0
016. Panggisari	0	1
Jumlah	8	2
Tahun 2017	8	2
Tahun 2016	7	2
Tahun 2015	8	2
Tahun 2014	8	2
Tahun 2013	8	2

Sumber : Monografi Desa 2018

Tabel : 4.15

Banyaknya tenaga kesehatan menurut desa dan profesinya di Kecamatan Mandiraja 2018

Desa	Dokter		Tenaga kesehatan
	Pria	Wanita	lainnya
(1)	(2)	(3)	(4)
001. Salamerta	0	0	0
002. Glempang	0	0	1
003. Kebanaran	0	0	0
004. Kaliwungu	0	0	2
005. Somawangi	0	0	0
006. Jalatunda	0	0	0
007. Kebakalan	0	0	0
008. Mandiraja Wetan	1	0	0
009. Mandiraja Kulon	2	1	1
010. Banjengan	0	0	0
011. Kertayasa	0	0	4
012. Candiwulan	0	0	1
013. Simbang	0	0	0
014. Purwasaba	0	0	1
015. Blimbing	0	0	2
016. Panggisari	0	0	4
Jumlah	3	1	16
Tahun 2017	3	1	16
Tahun 2016	3	1	16
Tahun 2015	3	1	16
Tahun 2014	3	1	16
Tahun 2013	3	1	16

Sumber : Monografi Desa 2018

Tabel : 4.15. lanjutan

Desa	Bidan	Dukun bersalin
(1)	(5)	(6)
001. Salamerta	1	5
002. Glemgang	1	4
003. Kebanaran	2	2
004. Kaliwungu	2	0
005. Somawangi	2	2
006. Jalatunda	1	4
007. Kebakalan	1	0
008. Mandiraja Wetan	3	1
009. Mandiraja Kulon	3	1
010. Banjengan	2	2
011. Kertayasa	2	3
012. Candiwulan	1	2
013. Simbang	2	2
014. Purwasaba	2	6
015. Blimbing	1	0
016. Panggisari	3	4
Jumlah	29	38
Tahun 2017	29	38
Tahun 2016	28	33
Tahun 2015	29	38
Tahun 2014	29	38
Tahun 2013	29	38

Sumber : Monografi Desa 2018

Tabel : 4.16

Banyaknya penduduk menurut desa, Agama, dan jenis kelamin di Kecamatan Mandiraja 2018

Desa	Agama			
	Islam		Kristen	
	L	P	L	P
(1)	(2)	(3)	(4)	(5)
001. Salamerta	2 035	2 593		
002. Glempang	2 680	2 701		
003. Kebanaran	2 114	2 129	3	6
004. Kaliwungu	1 850	1 920		
005. Somawangi	3 213	3 319	50	54
006. Jalatunda	1 914	1 994	3	4
007. Kebakalan	716	726		4
008. Mandiraja Wetan	1 981	1 927	16	16
009. Mandiraja Kulon	2 751	2 693	49	60
010. Banjengan	1 128	1 144	4	
011. Kertayasa	2 776	2 807	48	46
012. Candiwulan	1 227	1 185	14	7
013. Simbang	1 111	1 046		
014. Purwasaba	3 032	3 131	7	9
015. Blimbing	1 253	1 233		
016. Panggisari	2 212	2 094	17	14
Jumlah	31 993	32 642	211	220
Tahun 2017	31 851	32 479	211	
Tahun 2016	31 851	32 479	211	
Tahun 2015	31 768	32 388	211	220
Tahun 2014	31 603	32 207	189	183
Tahun 2013	31 105	32 366	189	183

Sumber : Proyeksi Penduduk SP2010

Tabel : 4.16. lanjutan

Desa	Agama			
	Katolik		Budha	
	L	P	L	P
(1)	(6)	(7)	(8)	(9)
001. Salamerta	0	0	0	0
002. Glempang	0	0	0	0
003. Kebanaran	0	0	0	0
004. Kaliwungu	0	0	0	0
005. Somawangi	5	3	12	15
006. Jalatunda	0	0	3	0
007. Kebakalan	2	0	0	0
008. Mandiraja Wetan	4	7	31	14
009. Mandiraja Kulon	33	43	0	0
010. Banjengan	0	0	0	0
011. Kertayasa	5	4	0	0
012. Candiwulan	0	0	0	0
013. Simbang	0	0	0	0
014. Purwasaba	0	0	0	0
015. Blimbing	0	0	0	0
016. Panggisari	3	2	0	0
Jumlah	52	59	46	29
Tahun 2017	50	58	46	29
Tahun 2016	50	58	46	29
Tahun 2015	50	58	46	29
Tahun 2014	42	53	43	27
Tahun 2013	42	53	43	27

Sumber : Proyeksi Penduduk SP2010

Tabel : 4.16. lanjutan

Desa	Agama			
	Konghucu		Kepercayaan	
	L	P	L	P
(1)	(10)	(11)	(12)	(13)
001. Salamerta				
002. Glempang			2	
003. Kebanaran				
004. Kaliwungu			3	
005. Somawangi		4	66	60
006. Jalatunda				
007. Kebakalan				
008. Mandiraja Wetan			3	4
009. Mandiraja Kulon				
010. Banjengan				
011. Kertayasa				
012. Candiwulan				
013. Simbang				
014. Purwasaba				
015. Blimbing				
016. Panggisari			3	
Jumlah	-	4	77	64
Tahun 2017	-	4	79	64
Tahun 2016	-	4	79	64
Tahun 2015	-	4	79	65
Tahun 2014		2	72	56
Tahun 2013		2	72	56

Sumber : Proyeksi Penduduk SP2010

Tabel : 4.16. lanjutan

Desa	Total		
	L	P	Jumlah
(1)	(14)	(15)	(16)
001. Salamerta	2 035	2 593	4 628
002. Glempang	2 682	2 701	5 383
003. Kebanaran	2 117	2 135	4 252
004. Kaliwungu	1 853	1 920	3 773
005. Somawangi	3 346	3 455	6 801
006. Jalatunda	1 920	1 998	3 918
007. Kebakalan	718	730	1 448
008. Mandiraja Wetan	2 035	1 968	4 003
009. Mandiraja Kulon	2 833	2 796	5 629
010. Banjengan	1 132	1 144	2 276
011. Kertayasa	2 829	2 857	5 686
012. Candiwulan	1 241	1 192	2 433
013. Simbang	1 111	1 046	2 157
014. Purwasaba	3 039	3 140	6 179
015. Blimbing	1 253	1 233	2 486
016. Panggisari	2 235	2 110	4 345
Jumlah	32 379	33 018	65 397
Tahun 2017	32 310	32 941	65 251
Tahun 2016	32 237	32 855	65 092
Tahun 2015	32 154	32 764	64 918
Tahun 2014	31 949	32 528	64 477
Tahun 2013	31 451	32 687	64 138

Sumber : Proyeksi Penduduk SP2010

Tabel : 4.17.

Banyaknya tempat ibadah menurut desa dan agama di Kecamatan Mandiraja 2018

Desa	Islam		Kristen	Budha
	Masjid	Langgar/Mu shola	Gereja kristen	Vihara
(1)	(2)	(3)	(4)	(5)
001. Salamerta	4	39	0	0
002. Glemgang	5	46	0	0
003. Kebanaran	4	23	0	0
004. Kaliwungu	2	36	0	0
005. Somawangi	6	42	1	1
006. Jalatunda	4	23	0	0
007. Kebakalan	2	14	0	0
008. Mandiraja Wetan	2	35	0	0
009. Mandiraja Kulon	4	31	1	0
010. Banjengan	2	28	0	0
011. Kertayasa	4	47	1	0
012. Candiwulan	1	30	0	0
013. Simbang	1	22	0	0
014. Purwasaba	2	39	0	0
015. Blimbing	1	22	0	0
016. Panggisari	6	42	0	0
Jumlah	50	519	3	1
Tahun 2017	50	519	3	1
Tahun 2016	50	519	3	1
Tahun 2015	50	519	3	1
Tahun 2014	50	519	3	1
Tahun 2013	50	519	3	1

Sumber : Monografi Desa 2018

Tabel : 4.18

Banyaknya peserta keluarga berencana (KB) menurut desa dan Metode kontrasepsi di Kecamatan Mandiraja 2018

Desa	Jumlah PUS	Metode kontrasepsi		
		IUD	MOP	MOW
(1)	(2)	(3)	(4)	(5)
001. Salamerta	837	30	5	16
002. Glempang	1 018	23	3	27
003. Kebanaran	1 095	90	3	45
004. Kaliwungu	657	15	10	23
005. Somawangi	1 491	45	1	45
006. Jalatunda	1 283	33	0	33
007. Kebakalan	324	18	1	7
008. Mandiraja Wetan	859	52	0	44
009. Mandiraja Kulon	1 084	33	1	39
010. Banjengan	500	4	0	22
011. Kertayasa	1 076	22	7	60
012. Candiwulan	480	21	2	26
013. Simbang	603	41	0	27
014. Purwasaba	1 112	29	0	27
015. Blimbing	491	4	0	8
016. Panggisari	860	26	0	18
Jumlah	13 770	486	33	467
Tahun 2017	13 770	486	33	467
Tahun 2016	13 770	486	33	467
Tahun 2015	13 770	486	33	467
Tahun 2014	13 770	486	33	467
Tahun 2013	13 770	486	33	467

Sumber : UPT Badan KBPP Kecamatan Mandiraja 2016

Tabel : 4.18. Lanjutan

Desa	Metode kontrasepsi				Jumlah
	Inplant	Suntik	Pil	Kondom	
(1)	(6)	(7)	(8)	(9)	(10)
001. Salamerta	29	477	116	5	678
002. Glempang	190	372	200	16	831
003. Kebanaran	88	439	191	34	890
004. Kaliwungu	224	197	60	18	547
005. Somawangi	97	936	100	16	1 240
006. Jalatunda	177	494	283	2	1 022
007. Kebakalan	21	160	61	1	269
008. Mandiraja Wetan	78	259	239	25	697
009. Mandiraja Kulon	20	644	126	7	870
010. Banjengan	12	265	100	2	405
011. Kertayasa	87	474	199	20	869
012. Candiwulan	8	203	128	7	395
013. Simbang	39	230	101	47	485
014. Purwasaba	69	720	70	6	921
015. Blimbing	40	219	123	5	399
016. Panggisari	38	497	115	6	700
Jumlah	1 217	6 586	2 212	217	11 218
Tahun 2017	1 217	6 586	2 212	217	11 218
Tahun 2016	1 217	6 586	2 212	217	11 218
Tahun 2015	1 217	6 586	2 212	217	11 218
Tahun 2014	1 217	6 586	2 212	217	11 218
Tahun 2013	1 217	6 586	2 212	217	11 218

Sumber : UPT Badan KBPP Kecamatan Mandiraja 2016

Tabel : 4.19

Banyaknya penyandang cacat menurut desa dan jenis cacat di Kecamatan Mandiraja 2018

Desa	Jenis cacat		
	Tuna netra	Tuna rungu	Tuna wicara
(1)	(2)	(3)	(4)
001. Salamerta	4	1	0
002. Glempang	2	1	0
003. Kebanaran	5	0	0
004. Kaliwungu	2	2	0
005. Somawangi	6	4	4
006. Jalatunda	2	1	2
007. Kebakalan	3	1	1
008. Mandiraja Wetan	7	2	3
009. Mandiraja Kulon	1	0	1
010. Banjengan	1	0	3
011. Kertayasa	4	0	0
012. Candiwulan	1	0	0
013. Simbang	2	0	2
014. Purwasaba	3	5	0
015. Blimbing	3	0	0
016. Panggisari	3	3	2
Jumlah	49	20	18
Tahun 2017	49	20	18
Tahun 2016	49	20	18
Tahun 2015	49	20	18
Tahun 2014	49	20	18
Tahun 2013	49	20	18

Sumber : Monografi Desa 2018

Tabel : 4.19. lanjutan

Desa	Jenis cacat		
	Tuna rungu dan wicara	Tuna daksa	Tuna grahita
(1)	(5)	(6)	(7)
001. Salamerta	5	5	11
002. Glempang	3	0	2
003. Kebanaran	4	13	2
004. Kaliwungu	0	0	1
005. Somawangi	1	3	1
006. Jalatunda	1	3	6
007. Kebakalan	0	0	1
008. Mandiraja Wetan	0	11	3
009. Mandiraja Kulon	0	3	2
010. Banjengan	2	0	1
011. Kertayasa	0	4	4
012. Candiwulan	2	2	3
013. Simbang	0	3	2
014. Purwasaba	2	0	3
015. Blimbing	2	6	5
016. Panggisari	0	6	4
Jumlah	22	59	51
Tahun 2017	22	59	51
Tahun 2016	22	59	51
Tahun 2015	22	59	51
Tahun 2014	22	59	51
Tahun 2013	22	59	51

Sumber : Monografi Desa 2018

Tabel : 4.20. lanjutan

Desa	Jenis cacat		
	Tuna laras	Tuna ganda	Jumlah
(1)	(8)	(9)	(10)
001. Salamerta	10	0	36
002. Glempang	3	0	11
003. Kebanaran	3	0	27
004. Kaliwungu	1	0	6
005. Somawangi	2	0	21
006. Jalatunda	8	0	23
007. Kebakalan	2	2	10
008. Mandiraja Wetan	9	0	35
009. Mandiraja Kulon	1	3	11
010. Banjengan	1	0	8
011. Kertayasa	2	0	14
012. Candiwulan	3	2	13
013. Simbang	3	0	12
014. Purwasaba	3	0	16
015. Blimbing	1	0	17
016. Panggisari	0	0	18
Jumlah	52	7	278
Tahun 2017	52	7	278
Tahun 2016	52	7	278
Tahun 2015	52	7	278
Tahun 2014	52	7	278
Tahun 2013	52	7	278

Sumber : Monografi Desa 2018

BAB V
PERTANIAN

<https://banjarnegararakab.bpt.go.id>

Tabel : 5.1.

Luas lahan dalam hektar menurut desa dan jenisnya di Kecamatan Mandiraja 2018

Desa	Jenis lahan		
	Lahan Sawah	Lahan Bukan Sawah	Jumlah
(1)	(2)	(3)	(4)
001. Salamerta	60,250	412,490	472,740
002. Glemgang	118,200	451,710	569,910
003. Kebanaran	126,500	395,187	521,687
004. Kaliwungu	76,055	453,670	529,725
005. Somawangi	134,000	556,000	690,000
006. Jalatunda	70,000	614,660	684,660
007. Kebakalan	50,000	36,390	86,390
008. Mandiraja Wetan	68,553	82,299	150,852
009. Mandiraja Kulon	86,153	91,812	177,965
010. Banjengan	80,000	44,683	124,683
011. Kertayasa	217,657	125,768	343,425
012. Candiwulan	63,554	48,036	111,590
013. Simbang	86,500	72,000	158,500
014. Purwasaba	161,180	120,975	282,155
015. Blimbing	59,600	37,958	97,558
016. Panggisari	158,900	100,835	259,735
Jumlah	1 617,102	3 644,473	5 261,575
Tahun 2017	1 617,102	3 644,473	5 261,575
Tahun 2016	1 617,102	3 644,473	5 261,575
Tahun 2015	1 617,102	3 644,473	5 261,575
Tahun 2014	1 617,102	3 644,473	5 261,575
Tahun 2013	1 617,102	3 644,473	5 261,575

Sumber : Statistik Pertanian Kecamatan Mandiraja 2018

Tabel : 5.2.

Luas sawah menurut desa dan jenis irigasi/pengairannya di Kecamatan Mandiraja 2018

Desa	Jenis irigasi			
	Teknis	Sederhana	Tadah hujan	Jumlah
(1)	(2)	(3)	(4)	(5)
001. Salamerta	33,960	20,450	5,840	60,250
002. Glempang	25,040	90,660	2,500	118,200
003. Kebanaran	120,000	6,500	0,000	126,500
004. Kaliwungu	36,930	8,125	31,000	76,055
005. Somawangi	76,000	20,000	38,000	134,000
006. Jalatunda	0,000	25,000	45,000	70,000
007. Kebakalan	50,000	0	0	50,000
008. Mandiraja Wetan	68,553	0	0	68,553
009. Mandiraja Kulon	86,153	0	0	86,153
010. Banjengan	80,000	0	0	80,000
011. Kertayasa	217,657	0	0	217,657
012. Candiwulan	63,554	0	0	63,554
013. Simbang	86,500	0	0	86,500
014. Purwasaba	161,180	0	0	161,180
015. Blimbing	59,600	0	0	59,600
016. Panggisari	158,900	0	0	158,900
Jumlah	1 324,027	170,735	122,34	1 617,102
Tahun 2017	1 290,067	150,285	116,5	1 556,852
Tahun 2016	1 290,067	150,285	116,5	1 556,852
Tahun 2015	1 324,027	170,735	122,34	1 617,102
Tahun 2014	1 324,027	170,735	122,34	1 617,102
Tahun 2013	1 324,027	170,735	122,34	1 617,102

Sumber : Statistik Pertanian Kecamatan Mandiraja 2018

Tabel : 5.3.

Luas lahan bukan sawah dalam hektar menurut desa dan penggunaannya di Kecamatan Mandiraja 2018

Desa	Penggunaan lahan		
	Pekarangan dan bangunan	Tegal atau kebun	Kolam
(1)	(2)	(3)	(4)
001. Salamerta	153,493	101,687	0,750
002. Glempang	256,650	15,900	0,640
003. Kebanaran	188,147	111,766	1,000
004. Kaliwungu	115,385	201,255	1,000
005. Somawangi	226,300	224,000	4,350
006. Jalatunda	256,361	220,639	0
007. Kebakalan	32,220	0	2,000
008. Mandiraja Wetan	71,753	0	1,500
009. Mandiraja Kulon	86,932	0	0,540
010. Banjengan	38,763	0	1,000
011. Kertayasa	103,826	0	4,285
012. Candiwulan	42,450	0	2,740
013. Simbang	62,420	0	3,750
014. Purwasaba	105,620	0	1,000
015. Blimbing	32,165	0	0,960
016. Panggisari	91,275	0	2,255
Jumlah	1 863,76	875,247	27,77
Tahun 2017	1 863,76	875,247	27,77
Tahun 2016	1 863,76	875,247	27,77
Tahun 2015	1 863,76	875,247	27,77
Tahun 2014	1 863,76	875,247	27,77
Tahun 2013	1 863,76	875,247	27,77

Sumber : Statistik Pertanian Kecamatan Mandiraja 2018

Tabel : 5.3. lanjutan

Desa	Penggunaan lahan		
	Hutan	lain-lain	Jumlah
(1)	(5)	(6)	(7)
001. Salamerta	150,000	6,560	412,490
002. Glemgang	151,000	27,520	451,710
003. Kebanaran	81,000	13,274	395,187
004. Kaliwungu	120,000	16,030	453,670
005. Somawangi	80,000	21,350	556,000
006. Jalatunda	105,000	32,660	614,660
007. Kebakalan	0	2,170	36,390
008. Mandiraja Wetan	0	9,046	82,299
009. Mandiraja Kulon	0	4,340	91,812
010. Banjengan	0	4,920	44,683
011. Kertayasa	0	17,657	125,768
012. Candiwulan	0	2,846	48,036
013. Simbang	0	5,830	72,000
014. Purwasaba	0	14,355	120,975
015. Blimbing	0	4,833	37,958
016. Panggisari	0	7,305	100,835
Jumlah	687,000	190,696	3644,473
Tahun 2017	687,000	190,696	3644,473
Tahun 2016	687,000	190,696	3644,473
Tahun 2015	687,000	190,696	3644,473
Tahun 2014	687,000	190,696	3644,473
Tahun 2013	687,000	190,696	3644,473

Sumber : Statistik Pertanian Kecamatan Mandiraja 2018

Tabel : 5.4

Banyaknya ternak besar dan kecil dalam ekor menurut desa dan jenis ternak di Kecamatan Mandiraja 2018

Desa	Jumlah			
	sapi potong	Kerbau	Kuda	Kambing
(1)	(2)	(3)	(4)	(5)
001. Salamerta	22	3	0	950
002. Glempang	28	4	0	1 400
003. Kebanaran	34	6	0	1 300
004. Kaliwungu	29	6	0	1 550
005. Somawangi	123	7	0	1 641
006. Jalatunda	11	0	0	1 772
007. Kebakalan	5	0	0	350
008. Mandiraja Wetan	28	0	0	557
009. Mandiraja Kulon	19	0	0	571
010. Banjengan	8	0	0	427
011. Kertayasa	14	0	0	570
012. Candiwulan	15	0	0	385
013. Simbang	11	11	0	347
014. Purwasaba	24	4	0	1 346
015. Blimbing	9	8	0	353
016. Panggisari	26	0	0	790
Jumlah	406	49	,0	14 309
Tahun 2017	406	49	,0	14 309
Tahun 2016	406	49	,0	14 309
Tahun 2015	406	49	,0	14 309
Tahun 2014	572	81	4	14 309
Tahun 2013	572	81	4	14 309

Sumber : Statistik Pertanian Kecamatan Mandiraja 2018

Tabel : 5.4. lanjutan

Desa	Jumlah		
	Domba	Babi	Kelinci
(1)	(6)	(7)	(8)
001. Salamerta	144	0	125
002. Glempang	33	0	290
003. Kebanaran	20	0	150
004. Kaliwungu	46	0	125
005. Somawangi	0	0	275
006. Jalatunda	15	0	90
007. Kebakalan	29	0	40
008. Mandiraja Wetan	30	0	55
009. Mandiraja Kulon	47	0	70
010. Banjengan	30	0	85
011. Kertayasa	14	0	95
012. Candiwulan	10	0	50
013. Simbang	38	0	30
014. Purwasaba	15	0	100
015. Blimbing	0	0	40
016. Panggisari	18	0	45
Jumlah	489	0	1 665
Tahun 2017	489	0	1 665
Tahun 2016	489	0	1 665
Tahun 2015	489	0	1 665
Tahun 2014	536	0	1 665
Tahun 2013	536	0	1 665

Sumber : Statistik Pertanian Kecamatan Mandiraja 2018

Tabel : 5.5.

Banyaknya ternak unggas dalam ekor menurut desa dan jenisnya di Kecamatan Mandiraja 2018

Desa	Jumlah			
	Buras	Broiler	Layer	Itik
(1)	(6)	(7)	(8)	(9)
001. Salamerta	5 870	33 500		600
002. Glemgang	7 680	30 000		750
003. Kebanaran	10 500	14 000		500
004. Kaliwungu	7 300	12 000		570
005. Somawangi	13 500	165 000		600
006. Jalatunda	5 400			200
007. Kebakalan	6 350			150
008. Mandiraja Wetan	4 400	15 000		500
009. Mandiraja Kulon	4 700		1 500	750
010. Banjengan	5 500	84 000		700
011. Kertayasa	5 400		5 000	900
012. Candiwulan	3 500			370
013. Simbang	2 500	4 000		800
014. Purwasaba	5 650			4 000
015. Blimbing	2 870			250
016. Panggisari	3 900	9 000		750
Jumlah	95 020	366 500	6 500	12 390
Tahun 2017	95 020	366 500	6 500	12 390
Tahun 2016	95 020	366 500	6 500	12 390
Tahun 2015	95 020	366 500	6 500	12 390
Tahun 2014	95 020	366 500	6 500	12 390
Tahun 2013	95 020	366 500	6 500	12 390

Sumber : Statistik Pertanian Kecamatan Mandiraja 2018

BAB VI
INDUSTRI DAN ENERGI

<https://banjarnegararakab.bps.go.id>

Tabel : 6.1.

Banyaknya industri menurut desa dan jenisnya di Kecamatan Mandiraja 2018

Desa	Jenis industri			
	Anyaman	Gula kelapa	Tahu	Bata
(1)	(2)	(3)	(4)	(5)
001. Salamerta	349	28	0	14
002. Glempang	384	89	0	14
003. Kebanaran	662	68	0	52
004. Kaliwungu	377	77	1	7
005. Somawangi	799	101	0	17
006. Jalatunda	367	79	2	0
007. Kebakalan	14	0	0	0
008. Mandiraja Wetan	12	0	5	0
009. Mandiraja Kulon	9	0	0	11
010. Banjengan	71	0	0	6
011. Kertayasa	842	5	0	48
012. Candiwulan	449	0	0	16
013. Simbang	379	6	0	9
014. Purwasaba	247	0	2	97
015. Blimbing	46	1	0	192
016. Panggisari	21	0	0	529
Jumlah	5 028	454	10	1 012
Tahun 2017	5 096	1 293	10	978
Tahun 2016	5 096	1 293	10	978
Tahun 2015	4 472	1 688	10	936
Tahun 2014	4 472	1 688	10	936
Tahun 2013	4 472	1 688	10	936

Sumber : Monografi Desa 2018

Tabel : 6.1. lanjutan

Desa	Jenis industri		Jumlah	
	Penggilangan padi	Lainya		
	(1)	(5)	(6)	(7)
001. Salamerta		2	129	522
002. Glempang		6	122	615
003. Kebanaran		3	147	932
004. Kaliwungu		3	136	601
005. Somawangi		5	204	1 126
006. Jalatunda		2	87	537
007. Kebakalan		1	0	15
008. Mandiraja Wetan		2	0	19
009. Mandiraja Kulon		3	1	24
010. Banjengan		2	9	88
011. Kertayasa		3	4	902
012. Candiwulan		2	3	470
013. Simbang		4	0	398
014. Purwasaba		4	0	350
015. Blimbing		3	1	243
016. Panggisari		7	0	557
Jumlah		52	843	7 399
Tahun 2017		52	965	8 394
Tahun 2016		52	965	8 394
Tahun 2015		52	1 218	8 376
Tahun 2014		52	1 218	8 376
Tahun 2013		52	1 218	8 376

Sumber : Monografi Desa 2018

Tabel : 6.5.

Banyaknya pelanggan listrik PLN menurut desa di Kecamatan Mandiraja 2018

Desa	Pelanggan listrik PLN
(1)	(2)
001. Salamerta	560
002. Glempang	884
003. Kebanaran	844
004. Kaliwungu	701
005. Somawangi	1 355
006. Jalatunda	517
007. Kebakalan	298
008. Mandiraja Wetan	780
009. Mandiraja Kulon	1 122
010. Banjengan	401
011. Kertayasa	1 074
012. Candiwulan	409
013. Simbang	444
014. Purwasaba	1 123
015. Blimbing	362
016. Panggisari	891
Jumlah	11 765
Tahun 2017	11 680
Tahun 2016	11 680
Tahun 2015	11 680
Tahun 2014	11 680
Tahun 2013	11 680

Sumber : Monografi Desa 2018

BAB VII

PERDAGANGAN

<https://banjarnegarakab.bp.go.id>

Tabel : 7.1.

Banyaknya usaha perdagangan menurut desa dan kelompok usaha di Kecamatan Mandiraja 2018

Desa	Kelompok usaha		Jumlah
	Bukan makanan	Makanan dan minuman jadi	
(1)	(2)	(3)	(4)
001. Salamerta	115	13	128
002. Glempang	171	24	195
003. Kebanaran	148	25	173
004. Kaliwungu	110	13	123
005. Somawangi	288	59	347
006. Jalatunda	106	16	122
007. Kebakalan	88	29	117
008. Mandiraja Wetan	592	177	769
009. Mandiraja Kulon	636	87	723
010. Banjengan	161	21	182
011. Kertayasa	225	38	263
012. Candiwulan	82	13	95
013. Simbang	81	18	99
014. Purwasaba	362	39	401
015. Blimbing	115	31	146
016. Panggisari	140	32	172
Jumlah	3 420	635	4 055
Tahun 2017	3 420	635	4 055
Tahun 2016	3 420	635	4 055
Tahun 2015	3 420	635	4 055
Tahun 2014	3 420	635	4 055
Tahun 2013	3 420	635	4 055

Sumber : Monografi Desa 2018

Tabel : 7.2.

Banyaknya tenaga kerja sektor perdagangan menurut desa dan jenis kelamin di Kecamatan Mandiraja 2018

Desa	Tenaga kerja		Jumlah
	Laki-laki	Perempuan	
(1)	(2)	(3)	(4)
001. Salamerta	92	154	246
002. Glempang	126	213	339
003. Kebanaran	107	82	189
004. Kaliwungu	70	94	164
005. Somawangi	182	304	486
006. Jalatunda	60	73	133
007. Kebakalan	69	83	152
008. Mandiraja Wetan	377	415	792
009. Mandiraja Kulon	446	482	928
010. Banjengan	102	103	205
011. Kertayasa	187	185	372
012. Candiwulan	69	76	145
013. Simbang	93	84	177
014. Purwasaba	225	313	538
015. Blimbing	77	147	224
016. Panggisari	80	121	201
Jumlah	2 362	2 929	5 291
Tahun 2017	2 362	2 929	5 291
Tahun 2016	2 362	2 929	5 291
Tahun 2015	2 362	2 929	5 291
Tahun 2014	2 362	2 929	5 291
Tahun 2013	2 362	2 929	5 291

Sumber : Monografi Desa 2018

Tabel : 7.3.

Banyaknya desa dan sarana perdagangan menurut jenisnya di Kecamatan Mandiraja 2018

Desa	Jenis sarana	
	Kelompok Pertokoan	Pasar Permanen/Semmi Permanen
(1)	(2)	(3)
001. Salamerta	0	0
002. Glempang	0	0
003. Kebanaran	0	0
004. Kaliwungu	0	0
005. Somawangi	0	0
006. Jalatunda	0	0
007. Kebakalan	0	0
008. Mandiraja Wetan	1	0
009. Mandiraja Kulon	1	2
010. Banjengan	0	0
011. Kertayasa	0	0
012. Candiwulan	0	0
013. Simbang	0	0
014. Purwasaba	1	1
015. Blimbing	0	0
016. Panggisari	1	0
Jumlah	4	3
Tahun 2017	4	2
Tahun 2016	4	2
Tahun 2015	4	2
Tahun 2014	4	2
Tahun 2013	4	2

Sumber : Monografi Desa 2018

Tabel : 7.3. lanjutan

Desa	Jenis sarana		Total
	Warung/Kedai Makan dan	Toko/Warung Kelontong	
(1)	(5)	(6)	(7)
001. Salamerta	2	6	8
002. Glempang	7	4	11
003. Kebanaran	2	6	8
004. Kaliwungu	3	5	8
005. Somawangi	9	18	27
006. Jalatunda	2	6	8
007. Kebakalan	3	8	11
008. Mandiraja Wetan	11	22	33
009. Mandiraja Kulon	32	49	81
010. Banjengan	2	7	9
011. Kertayasa	6	24	30
012. Candiwulan	2	6	8
013. Simbang	3	6	9
014. Purwasaba	9	17	26
015. Blimbing		7	7
016. Panggisari	8	16	24
Jumlah	101	207	308
Tahun 2017	105	207	312
Tahun 2016	105	207	312
Tahun 2015	105	207	312
Tahun 2014	105	207	312
Tahun 2013	105	207	312

Sumber : Monografi Desa 2018

Tabel : 7.4.

Banyaknya Usaha Jasa menurut Desa dan Jenisnya
di Kecamatan Mandiraja 2018

Desa	Jenis Usaha		
	Bengkel Mobil/ Motor	Reparasi Alat Elektronik	Usaha Fotocopy
(1)	(2)	(3)	(4)
001. Salamerta	1	0	0
002. Glempang	3	1	0
003. Kebanaran	1	1	0
004. Kaliwungu	2	0	0
005. Somawangi	5	3	0
006. Jalatunda	1	0	1
007. Kebakalan	1	0	0
008. Mandiraja Wetan	4	2	0
009. Mandiraja Kulon	8	4	2
010. Banjengan	2	0	0
011. Kertayasa	5	2	0
012. Candiwulan	2	0	0
013. Simbang	2	0	0
014. Purwasaba	4	2	2
015. Blimbing	2	0	0
016. Panggisari	3	2	0
Jumlah	46	17	5
Tahun 2017	46	17	5
Tahun 2016	46	17	5
Tahun 2015	46	17	5
Tahun 2014	46	17	5
Tahun 2013	46	17	5

Sumber : Monografi Desa 2018

Tabel : 7.4. lanjutan

Desa	Jenis Usaha		
	Biro Agen Perjalanan	Tempat Pangkas	Salon/Tatarias Pengantin
(1)	(5)	(6)	(7)
001. Salamerta	0	2	0
002. Glempang	0	2	1
003. Kebanaran	0	1	0
004. Kaliwungu	0	1	0
005. Somawangi	0	3	3
006. Jalatunda	0	1	0
007. Kebakalan	0	0	0
008. Mandiraja Wetan	0	2	3
009. Mandiraja Kulon	1	4	5
010. Banjengan	0	1	0
011. Kertayasa	0	1	2
012. Candiwulan	0	0	0
013. Simbang	0	2	0
014. Purwasaba	0	4	3
015. Blimbing	0	1	0
016. Panggisari	0	3	2
Jumlah	1	28	19
Tahun 2017	1	28	19
Tahun 2016	1	28	19
Tahun 2015	1	28	19
Tahun 2014	1	28	19
Tahun 2013	1	28	19

Sumber : Monografi Desa 2018

Tabel : 7.4. lanjutan

Desa	Jenis Usaha			
	Bengkel/Las	Persewaan Alat Pesta	Tukang Kayu/Batu	Tukang Jahit/Obras
(1)	(8)	(9)	(10)	(11)
001. Salamerta	0	0	7	3
002. Glem pang	0	7	8	4
003. Kebanaran	0	21	6	4
004. Kaliwungu	0	7	6	3
005. Somawangi	1	29	14	6
006. Jalatunda	0	4	4	2
007. Kebakalan	0	3	3	2
008. Mandiraja Wetan	1	13	11	6
009. Mandiraja Kulon	3	14	13	9
010. Banjengan	0	4	5	3
011. Kertayasa	0	7	8	6
012. Candiwulan	0	0	4	3
013. Simbang	0	2	4	3
014. Purwasaba	2	11	9	10
015. Blimbing	0	17	5	7
016. Panggisari	0	33	10	6
Jumlah	7	172	117	77
Tahun 2017	7	172	117	77
Tahun 2016	7	172	117	77
Tahun 2015	7	172	117	77
Tahun 2014	7	172	117	77
Tahun 2013	7	172	117	77

Sumber : Monografi Desa 2018

BAB VIII
TRANSPORTASI, KOMUNIKASI, DAN
PARIWISATA

<https://banjarnegarakab.go.id>

Tabel : 8.1

Panjang ruas jalan propinsi dan kabupaten dalam kilometer menurut desa di Kecamatan Mandiraja 2018

Desa	Panjang ruas jalan	
	Propinsi	Kabupaten
(1)	(2)	(3)
001. Salamerta	0	6,0
002. Glem pang	0	4,5
003. Kebanaran	0	4,0
004. Kaliwungu	0	5,0
005. Somawangi	0	7,5
006. Jalatunda	0	0
007. Kebakalan	0	0
008. Mandiraja Wetan	1,5	0
009. Mandiraja Kulon	1,5	1,0
010. Banjengan	0	0
011. Kertayasa	3,2	0
012. Candiwulan	0	0
013. Simbang	0	0
014. Purwasaba	0	4,0
015. Blimbing	0	4,0
016. Panggisari	0	0
Jumlah	6,2	36,0
Tahun 2017	6,2	36,0
Tahun 2016	6,2	36,0
Tahun 2015	6,2	36,0
Tahun 2014	6,2	36,0
Tahun 2013	6,2	36,0

Sumber : Monografi Desa 2018

Tabel : 8.2.

Panjang ruas jalan desa dalam kilometer menurut desa dan jenisnya di Kecamatan Mandiraja 2018

Desa	Panjang dan jenis ruas jalan			
	Aspal	Makadam	Tanah	Total
(1)	(2)	(3)	(4)	(5)
001. Salamerta	6,0	8,0	1,5	15,5
002. Glempong	11,0	8,0	2,0	21,0
003. Kebanaran	7,0	12,0	3,0	22,0
004. Kaliwungu	7,0	7,0	4,0	18,0
005. Somawangi	16,0	5,0	5,0	26,0
006. Jalatunda	5,0	8,0	7,0	20,0
007. Kebakalan	3,0	0,5	1,0	4,5
008. Mandiraja Wetan	10,0	3,0	1,0	14,0
009. Mandiraja Kulon	12,0	3,0	1,0	16,0
010. Banjengan	10,0	2,0	2,0	14,0
011. Kertayasa	18,0	6,0	3,0	27,0
012. Candiwulan	11,0	4,0	2,0	17,0
013. Simbang	14,0	3,0	3,0	20,0
014. Purwasaba	22,0	7,0	4,0	33,0
015. Blimbing	16,0	7,0	2,0	25,0
016. Panggisari	18,0	4,0	4,0	26,0
Jumlah	186,0	87,5	45,5	319,0
Tahun 2017	186,0	87,5	45,5	319,0
Tahun 2016	186,0	87,5	45,5	319,0
Tahun 2015	186,0	87,5	45,5	319,0
Tahun 2014	186,0	87,5	45,5	319,0
Tahun 2013	186,0	87,5	45,5	319,0

Sumber : Monografi Desa 2018

Tabel : 8.3.

Kondisi ruas jalan dalam kilometer menurut desa dan status jalan di Kecamatan Mandiraja 2018

Desa	Status Jalan			Total
	Jalan propinsi			
	Baik	Rusak ringan	Rusak berat	
(1)	(2)	(3)	(4)	(5)
001. Salamerta	0	0	0	0
002. Glempang	0	0	0	0
003. Kebanaran	0	0	0	0
004. Kaliwungu	0	0	0	0
005. Somawangi	0	0	0	0
006. Jalatunda	0	0	0	0
007. Kebakalan	0	0	0	0
008. Mandiraja Wetan	1,5	0	0	1,5
009. Mandiraja Kulon	0	1,5	0	1,5
010. Banjengan	0	0	0	0
011. Kertayasa	1,2	2,0	0	3,2
012. Candiwulan	0	0	0	0
013. Simbang	0	0	0	0
014. Purwasaba	0	0	0	0
015. Blimbing	0	0	0	0
016. Panggisari	0	0	0	0
Jumlah	2,7	3,5	0	6,2
Tahun 2017	2,7	3,5	0	6,2
Tahun 2016	2,7	3,5	0	6,2
Tahun 2015	2,7	3,5	0	6,2
Tahun 2014	2,7	3,5	0	6,2
Tahun 2013	2,7	3,5	0	6,2

Sumber : Monografi Desa 2018

Tabel : 8.3. lanjutan

Kondisi ruas jalan dalam kilometer menurut desa dan status jalan di Kecamatan Mandiraja 2018

Desa	Kondisi dan status ruas jalan			Total
	Jalan kabupaten			
	Baik	Rusak ringan	Rusak berat	
(1)	(6)	(7)	(8)	(9)
001. Salamerta	6	0	0	6
002. Glempang	4,5	0	0	5
003. Kebanaran	4	0	0	4
004. Kaliwungu	3	2	0	5
005. Somawangi	5,5	2	0	8
006. Jalatunda	0	0	0	0
007. Kebakalan	0	0	0	0
008. Mandiraja Wetan	0	0	0	0
009. Mandiraja Kulon	1	0	0	1
010. Banjengan	0	0	0	0
011. Kertayasa	0	0	0	0
012. Candiwulan	0	0	0	0
013. Simbang	0	0	0	0
014. Purwasaba	4	0	0	4
015. Blimbing	3	1	0	4
016. Panggisari	0	0	0	0
Jumlah	31	5	0	36
Tahun 2017	31	5	0	36
Tahun 2016	31	5	0	36
Tahun 2015	31	5	0	36
Tahun 2014	31	5	0	36
Tahun 2013	31	5	0	36

Sumber : Monografi Desa 2018

Tabel : 8.3. lanjutan

Kondisi ruas jalan dalam kilometer menurut desa dan status jalan di Kecamatan Mandiraja 2018

Desa	Kondisi dan status ruas jalan			Total
	Jalan Desa			
	Baik	Rusak ringan	Rusak berat	
(1)	(10)	(11)	(12)	(13)
001. Salamerta	8,5	4,0	3,0	15,5
002. Glempang	12,2	8,0	0,8	21,0
003. Kebanaran	9,0	7,0	6,0	22,0
004. Kaliwungu	9,5	5,0	3,5	18,0
005. Somawangi	10,0	7,0	9,0	26,0
006. Jalatunda	4,0	4,0	12,0	20,0
007. Kebakalan	3,0	1,5	0	4,5
008. Mandiraja Wetan	8,5	5,0	0,5	14,0
009. Mandiraja Kulon	10,0	6,0	0	16,0
010. Banjengan	8,0	3,0	3,0	14,0
011. Kertayasa	13,0	8,0	6,0	27,0
012. Candiwulan	9,0	4,0	4,0	17,0
013. Simbang	13,0	5,0	2,0	20,0
014. Purwasaba	18,0	8,0	7,0	33,0
015. Blimbing	11,0	8,0	6,0	25,0
016. Panggisari	11,0	4,0	11,0	26,0
Jumlah	157,7	87,5	73,8	319,0
Tahun 2017	157,7	87,5	73,8	319,0
Tahun 2016	157,7	87,5	73,8	319,0
Tahun 2015	157,7	87,5	73,8	319,0
Tahun 2014	157,7	87,5	73,8	319,0
Tahun 2013	157,7	87,5	73,8	319,0

Sumber : Monografi Desa 2018

Tabel : 8.4.

Banyaknya Kendaraan bermotor menurut desa dan jenisnya
di Kecamatan Mandiraja 2018

Desa	Jenis kendaraan bermotor		
	Bus / Mikro bus	Truck	Mobil tertutup
(1)	(2)	(3)	(4)
001. Salamerta	0	3	15
002. Glempang	2	2	6
003. Kebanaran	0	1	4
004. Kaliwungu	0	2	3
005. Somawangi	2	4	12
006. Jalatunda	0	0	2
007. Kebakalan	0	2	3
008. Mandiraja Wetan	3	6	16
009. Mandiraja Kulon	3	5	18
010. Banjengan	0	1	2
011. Kertayasa	1	3	9
012. Candiwulan	0	1	3
013. Simbang	0	2	6
014. Purwasaba	3	6	12
015. Blimbing	1	2	3
016. Panggisari	1	6	6
Jumlah	16	46	120
Tahun 2017	16	46	120
Tahun 2016	16	46	120
Tahun 2015	16	46	120
Tahun 2014	16	46	120
Tahun 2013	16	46	120

Sumber : Monografi Desa 2018

Tabel : 8.4. lanjutan

Desa	Jenis kendaraan bermotor	
	Mobil bak terbuka	Sepeda motor
(1)	(5)	(6)
001. Salamerta		217
002. Glempong	3	359
003. Kebanaran	4	297
004. Kaliwungu	12	219
005. Somawangi	6	707
006. Jalatunda	2	203
007. Kebakalan	3	101
008. Mandiraja Wetan	6	400
009. Mandiraja Kulon	11	566
010. Banjengan	2	153
011. Kertayasa	2	371
012. Candiwulan	2	132
013. Simbang	2	110
014. Purwasaba	3	494
015. Blimbing	9	156
016. Panggisari	3	382
Jumlah	70	4 867
Tahun 2017	70	4 867
Tahun 2016	70	4 867
Tahun 2015	70	4 867
Tahun 2014	70	4 867
Tahun 2013	70	4 867

Sumber : Monografi Desa 2018

Tabel : 8.5

Banyaknya Kendaraan tidak bermotor menurut desa dan jenisnya di Kecamatan Mandiraja 2018

Desa	Jenis kendaraan tidak bermotor		
	Dokar/ Andong	Becak	Sepeda
(1)	(2)	(3)	(4)
001. Salamerta	0	0	37
002. Glempang	0	2	42
003. Kebanaran	0	4	33
004. Kaliwungu	0	0	28
005. Somawangi	2	39	58
006. Jalatunda	0	0	22
007. Kebakalan	0	17	29
008. Mandiraja Wetan	3	136	78
009. Mandiraja Kulon	2	103	88
010. Banjengan	0	69	45
011. Kertayasa	0	73	64
012. Candiwulan	0	31	24
013. Simbang	0	1	26
014. Purwasaba	2	80	76
015. Blimbing	0	21	43
016. Panggisari	0	10	56
Jumlah	9	586	749
Tahun 2017	9	586	749
Tahun 2016	9	586	749
Tahun 2015	9	586	749
Tahun 2014	9	586	749
Tahun 2013	9	586	749

Sumber : Monografi Desa 2018

Tabel : 8.6

Banyaknya Usaha jasa akomodasi menurut desa dan jenisnya di Kecamatan Mandiraja 2018

Desa	Jenis jasa akomodasi	
	Rumah makan	Warung/Kedai makanan dan
(1)	(2)	(3)
001. Salamerta	0	13
002. Glempang	0	24
003. Kebanaran	0	25
004. Kaliwungu	0	13
005. Somawangi	0	59
006. Jalatunda	0	16
007. Kebakalan	0	29
008. Mandiraja Wetan	2	77
009. Mandiraja Kulon	4	87
010. Banjengan	0	21
011. Kertayasa	0	38
012. Candiwulan	0	13
013. Simbang	0	18
014. Purwasaba	0	39
015. Blimbing	0	31
016. Panggisari	0	32
Jumlah	6	535
Tahun 2017	6	635
Tahun 2016	6	635
Tahun 2015	6	635
Tahun 2014	6	635
Tahun 2013	6	635

Sumber : Monografi Desa 2018

Tabel : 8.7

Banyaknya Fasilitas olah raga dan kebugaran, Kesenian, dan Rekreasi mmenerurut di Kecamatan Mandiraja 2018

Desa	Jenis fasilitas			
	Olah raga dan kebugaran			
	Lapangan sepak bola	Lapangan bola volley	Lapangan bulu tangis	Lapangan tenis
(1)	(2)	(3)	(4)	(5)
001. Salamerta	0	1	1	0
002. Glempang	1	0	1	0
003. Kebanaran	1	0	1	0
004. Kaliwungu	1	1	1	0
005. Somawangi	1	1	1	0
006. Jalatunda	1	1	0	0
007. Kebakalan	1	1	1	0
008. Mandiraja Wetan	1	1	2	0
009. Mandiraja Kulon	0	0	2	0
010. Banjengan	1	1	1	0
011. Kertayasa	1	1	1	0
012. Candiwulan	0	1	1	0
013. Simbang	0	1	1	0
014. Purwasaba	1	1	2	1
015. Blimbing	0	0	1	0
016. Panggisari	1	1	1	0
Jumlah	11	12	18	1
Tahun 2017	11	12	18	1
Tahun 2016	11	12	18	1
Tahun 2015	11	12	18	1
Tahun 2014	11	12	18	1
Tahun 2013	11	12	18	1

Sumber : Monografi Desa 2018

Tabel : 8.7. lanjutan

Desa	Jenis fasilitas			
	Olah raga dan kebugaran		Kesenian	Rekreasi
	Tenis meja	Sanggar senam/ fitness	Unit kesenian	Obyek wisata
(1)	(6)	(7)	(8)	(9)
001. Salamerta	1	0	2	
002. Glempong	1	0	2	1
003. Kebanaran	1	0	3	
004. Kaliwungu	1	0	1	
005. Somawangi	1	0	3	
006. Jalatunda	1	0	1	1
007. Kebakalan	1	0	1	
008. Mandiraja Wetan	3	1	0	
009. Mandiraja Kulon	4	1	0	
010. Banjengan	1	0	1	
011. Kertayasa	3	1	1	
012. Candiwulan	1	0	2	
013. Simbang	0	0	0	
014. Purwasaba	1	0	3	
015. Blimbing	1	0	1	
016. Panggisari	1	0	2	
Jumlah	22	3	23	2
Tahun 2017	22	3	23	2
Tahun 2016	22	3	23	-
Tahun 2015	22	3	23	-
Tahun 2014	22	3	23	-
Tahun 2013	22	3	23	-

Sumber : Monografi Desa 2018

BAB IX
KEUANGAN DAN HARGA

<https://banjarnegarakab.bp.go.id>

Tabel : 9.1

Besarnya Harga Sewa Rumah Tempat Tinggal (Rupiah) Menurut Desa dan Jenis Rumah di Kecamatan Mandiraja 2018

Desa	Jenis Rumah			
	Permanen	Semi	Sederhana	Rata-rata
		Permanen		Harga
(1)	(2)	(3)	(4)	(5)
001. Salamerta	1 500 000	1 500 000	1 000 000	1 333 333
002. Glempang	2 000 000	1 800 000	1 500 000	1 766 667
003. Kebanaran	2 500 000	1 500 000	1 000 000	1 666 667
004. Kaliwungu	2 500 000	1 500 000	1 000 000	1 666 667
005. Somawangi	3 000 000	2 500 000	2 000 000	2 500 000
006. Jalatunda	1 500 000	1 200 000	1 000 000	1 233 333
007. Kebakalan	3 000 000	2 000 000	1 500 000	2 166 667
008. Mandiraja Wetan	5 000 000	3 500 000	2 000 000	3 500 000
009. Mandiraja Kulon	5 000 000	3 500 000	2 000 000	3 500 000
010. Banjengan	2 000 000	1 800 000	1 500 000	1 766 667
011. Kertayasa	4 000 000	2 500 000	2 000 000	2 833 333
012. Candiwulan	2 000 000	1 800 000	1 500 000	1 766 667
013. Simbang	2 000 000	1 800 000	1 500 000	1 766 667
014. Purwasaba	3 000 000	2 500 000	2 000 000	2 500 000
015. Blimbing	3 000 000	2 200 000	1 500 000	2 233 333
016. Panggisari	4 000 000	2 500 000	2 000 000	2 833 333
Rata-rata	2 875 000	2 131 250	1 562 500	2 189 583
Tahun 2017	2 875 000	2 131 250	1 562 500	2 189 583
Tahun 2016	2 875 000	2 131 250	1 562 500	2 189 583
Tahun 2015	2 250 000	1 387 500	1 562 500	1 733 333
Tahun 2014	781 250	1 200 000	1 562 500	1 181 250
Tahun 2013	781 250	1 200 000	1 562 500	1 181 250

Sumber : Monografi Desa 2018

Tabel : 9.2

Besarnya Penerimaan Desa dari Tanah Bengkok dan Tanah Kas Desa Menurut Desa di Kecamatan Mandiraja 2018 (000 Rupiah)

Desa	Jenis Tanah			
	Tanah Bengkok		Tanah Kas Desa	
	Tanah Sawah	Tanah Kering	Tanah Sawah	Tanah Kering
(1)	(2)	(3)	(4)	(5)
001. Salamerta	58 539	6 600	5 488	8 976
002. Glempang	114 888	4 675	5 145	6 358
003. Kebanaran	70 658	9 625	3 659	13 090
004. Kaliwungu	71 710	7 425	2 973	10 098
005. Somawangi	124 886	8 103	11 319	11 021
006. Jalatunda	76 872	8 047	1 801	10 943
007. Kebakalan	112 847	0	4 002	0
008. Mandiraja Wetan	111 246	0	11 205	0
009. Mandiraja Kulon	152 864	0	12 805	0
010. Banjengan	140 459	0	8 003	0
011. Kertayasa	194 653	0	19 723	0
012. Candiwulan	86 779	0	5 145	0
013. Simbang	115 934	0	5 145	0
014. Purwasaba	151 606	0	13 034	0
015. Blimbing	122 194	0	9 433	0
016. Panggisari	147 919	0	20 580	0
Jumlah	1 854 052	44 475	139 458	60 486
Tahun 2017	1 854 052	44 475	139 458	60 486
Tahun 2016	1 854 052	44 475	139 458	60 486
Tahun 2015	1 854 052	44 475	139 458	60 486
Tahun 2014	1 854 052	44 475	139 458	60 486
Tahun 2013	1 854 052	44 475	139 458	60 486

Sumber : Monografi Desa 2018

Tabel : 9.3

Rata-rata Harga Sewa Tanah (Ribuan Rp/Ha/Tahun) Menurut Desa, Jenis Tanah dan Kelas Tanah di Kecamatan Mandiraja 2018

Desa	Jenis Tanah			
	Tanah Sawah			Harga Rata-rata
	Surplus	Sedang	Minus	
(1)	(2)	(3)	(4)	(5)
001. Salamerta	6 600	5 280	4 290	5 390
002. Glempang	7 300	5 840	4 745	5 962
003. Kebanaran	6 600	5 280	4 290	5 390
004. Kaliwungu	6 600	5 280	4 290	5 390
005. Somawangi	9 700	7 760	6 305	7 922
006. Jalatunda	5 900	4 720	3 835	4 818
007. Kebakalan	10 800	8 640	7 020	8 820
008. Mandiraja Wetan	10 800	8 640	7 020	8 820
009. Mandiraja Kulon	10 800	8 640	7 020	8 820
010. Banjengan	10 800	8 640	7 020	8 820
011. Kertayasa	13 500	10 800	8 775	11 025
012. Candiwulan	9 400	7 520	6 110	7 677
013. Simbang	9 400	7 520	6 110	7 677
014. Purwasaba	9 400	7 520	6 110	7 677
015. Blimbing	13 000	10 400	8 450	10 617
016. Panggisari	14 000	11 200	9 100	11 433
Rata-rata	9 663	7 730	6 281	7 891
Tahun 2017	9 663	7 730	6 281	7 891
Tahun 2016	9 663	7 730	6 281	7 891
Tahun 2015	8 225	6 580	5 346	6 717
Tahun 2014	8 225	6 580	5 346	6 717
Tahun 2013	8 225	6 580	5 346	6 717

Sumber : Monografi Desa 2018

Tabel : 9.3. lanjutan

Desa	Jenis Tanah			
	Tanah Kering			Harga Rata-rata
	Surplus	Sedang	Minus	
(1)	(6)	(7)	(8)	(9)
001. Salamerta	3 350	2 700	2 200	2750
002. Glempang	3 800	3 050	2 500	3117
003. Kebanaran	3 350	2 700	2 200	2750
004. Kaliwungu	3 350	2 700	2 200	2750
005. Somawangi	4 600	3 700	2 750	3683
006. Jalatunda	2 900	2 300	1 900	2367
007. Kebakalan	6 900	5 700	3 800	5467
008. Mandiraja Wetan	8 900	5 700	3 800	6133
009. Mandiraja Kulon	8 900	5 700	3 800	6133
010. Banjengan	6 900	5 700	3 800	5467
011. Kertayasa	8 100	5 050	4 100	5750
012. Candiwulan	5 050	4 050	3 300	4133
013. Simbang	5 050	4 050	3 300	4133
014. Purwasaba	5 050	4 050	3 300	4133
015. Blimbing	6 900	5 700	3 800	5467
016. Panggisari	8 900	5 700	3 800	6133
Rata-rata	5 750	4 284	3 159	4 398
Tahun 2017	5 750	4 284	3 159	4 398
Tahun 2016	5 750	4 284	3 159	4 398
Tahun 2015	4 888	3 909	3 159	3 985
Tahun 2014	4 888	3 909	3 159	3 985
Tahun 2013	4 888	3 909	3 159	3 985

Sumber : Monografi Desa 2018

Tabel : 9.4

Banyaknya Lembaga Keuangan Formal Menurut Desa dan Jenisnya di Kecamatan Mandiraja 2018

Desa	Jenis Lembaga Keuangan			
	Bank Umum	BPR	BMT	Koperasi
(1)	(2)	(3)	(4)	(5)
001. Salamerta	0	0	0	0
002. Glempang	0	0	0	0
003. Kebanaran	0	0	0	0
004. Kaliwungu	0	0	0	0
005. Somawangi	0	0	0	0
006. Jalatunda	0	0	0	0
007. Kebakalan	0	0	0	0
008. Mandiraja Wetan	0	0	1	1
009. Mandiraja Kulon	3	1	0	0
010. Banjengan	0	0	0	0
011. Kertayasa	0	0	0	1
012. Candiwulan	0	0	0	0
013. Simbang	0	0	0	0
014. Purwasaba	0	0	0	1
015. Blimbing	0	0	0	0
016. Panggisari	1	0	0	0
Jumlah	4	1	1	3
Tahun 2017	4	1	1	3
Tahun 2016	4	1	1	3
Tahun 2015	4	1	1	3
Tahun 2014	4	1	1	3
Tahun 2013	4	1	1	3

Sumber : Monografi Desa 2018



Sensus
Penduduk
2020

DATA

MENCERDASKAN BANGSA

<https://banjarnegarakab.bps.go.id>



**BADAN PUSAT STATISTIK
KABUPATEN BANJARNEGARA**

Jalan Selamanik No. 33 Banjarnegara 53415

Telp.: (0286)591893, Fax.: (0286)592816

Homepage: <http://banjarnegarakab.bps.go.id> E-mail: bps3304@bps.go.id