



**BADAN PUSAT STATISTIK
PROVINSI JAWA BARAT**

**Pelopor
Data Statistik
Terpercaya
Untuk Semua**

BERITA RESMI STATISTIK

PROVINSI JAWA BARAT

1 Maret 2019





Indeks Harga Konsumen/Inflasi

**Perkembangan Nilai Tukar Petani
(NTP)**

**Perkembangan
Tingkat Penghunian Kamar (TPK) Hotel**

Perkembangan Ekspor Impor

Indeks Harga Konsumen/Inflasi

No. 13/03/32/Th.XXI, 1 Maret 2019





Februari 2019

Deflasi 0,05 %

IHK Gabungan di 7 Kota

133,82

Inflasi Tahun Kalender

0,28 %

Inflasi Tahun ke Tahun

2,61 %

DARI 7 KOTA IHK

1 Kota Mengalami Inflasi

6 Kota Mengalami Deflasi

Deflasi Tertinggi

Kota Bogor

- 0,40

Kota Sukabumi

- 0,14

Kota Bandung

- 0,08

Kota Cirebon

- 0,16

Kota Bekasi

0,17

Deflasi Terendah

Kota Depok

- 0,05

Kota Tasikmalaya

- 0,11

ANDIL INFLASI/DEFLASI MENURUT KELOMPOK PENGELUARAN, FEBRUARI 2019

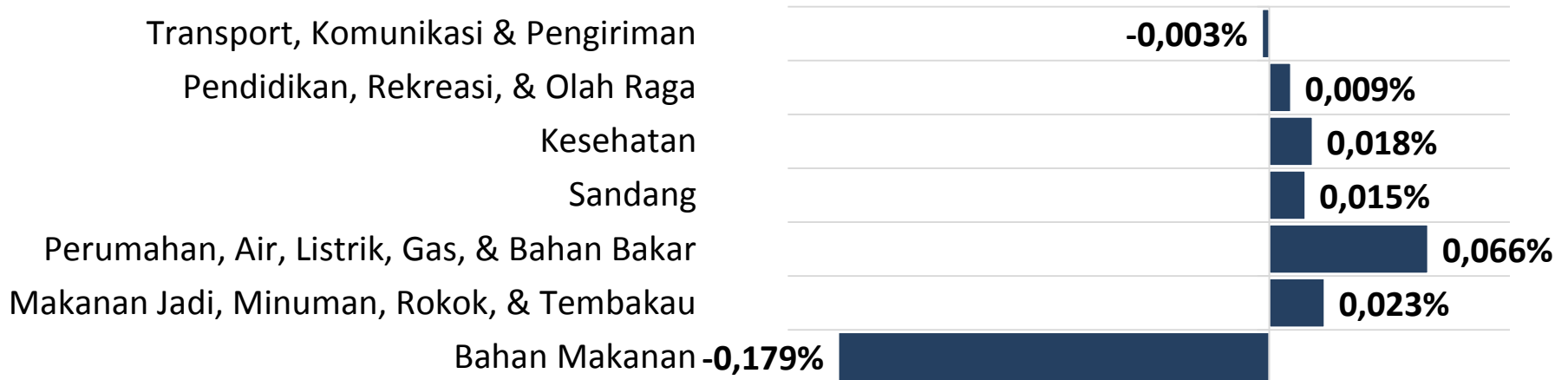

ANDIL INFLASI/DEFLASI MENURUT BARANG & JASA, FEBRUARI 2019

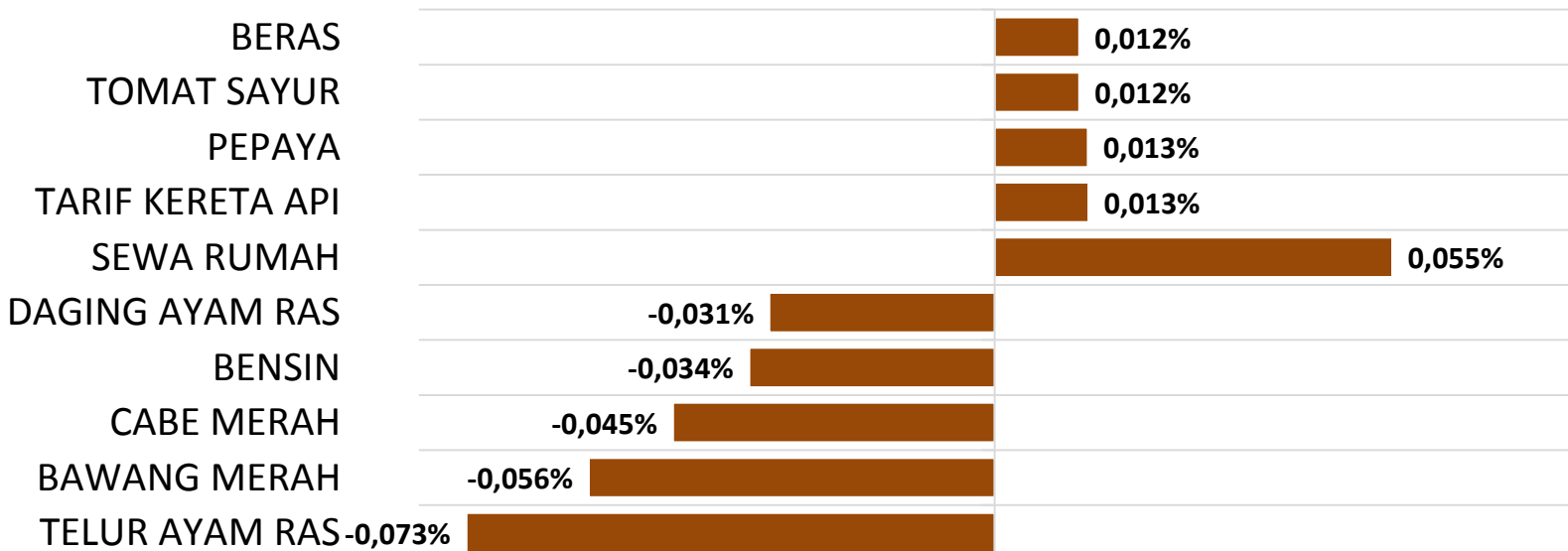

INFLASI JANUARI - FEBRUARI GABUNGAN 7 KOTA DI JAWA BARAT, 2015-2019

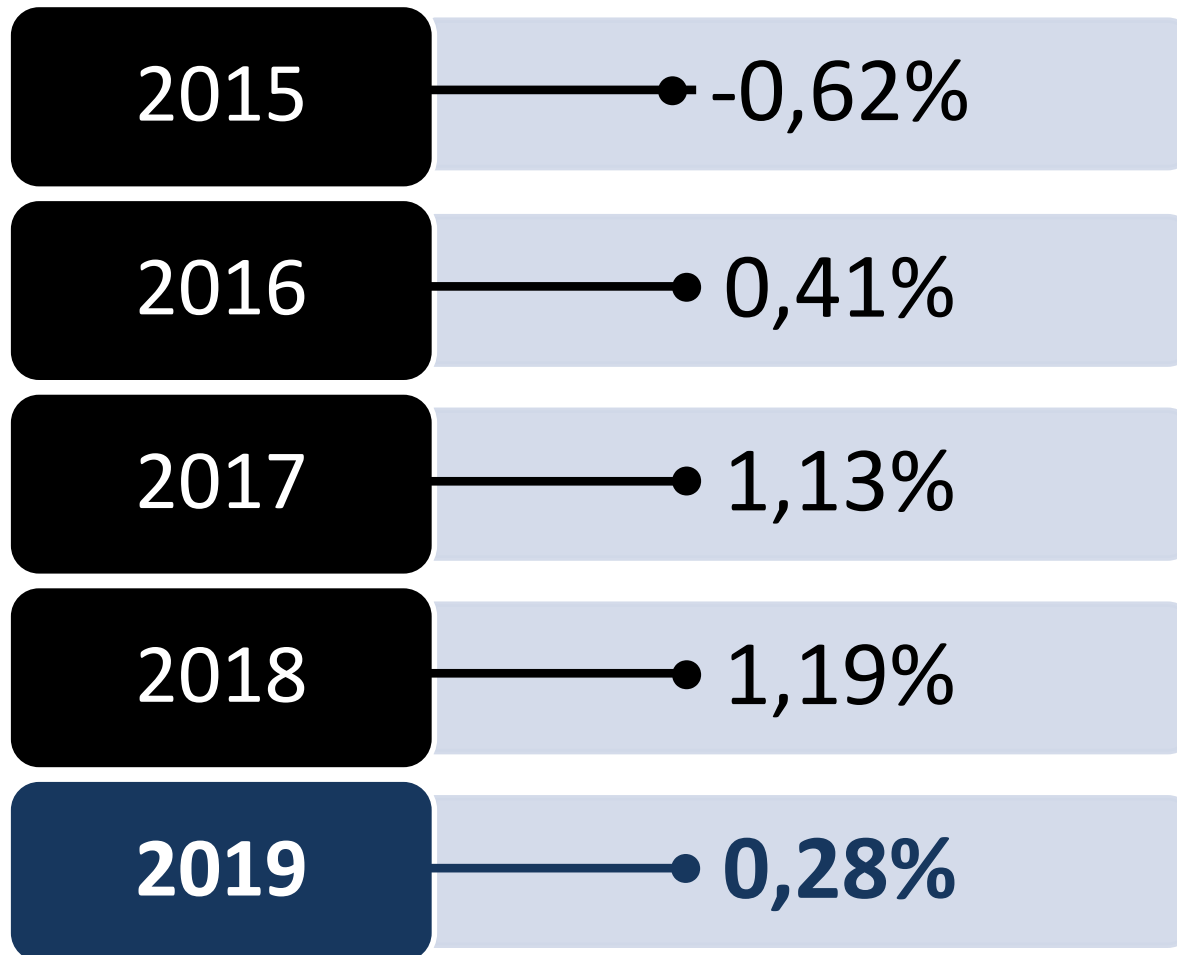

Perkembangan Nilai Tukar Petani

No. 14/03/32/Th.XXI, 1 Maret 2019



Series NTP

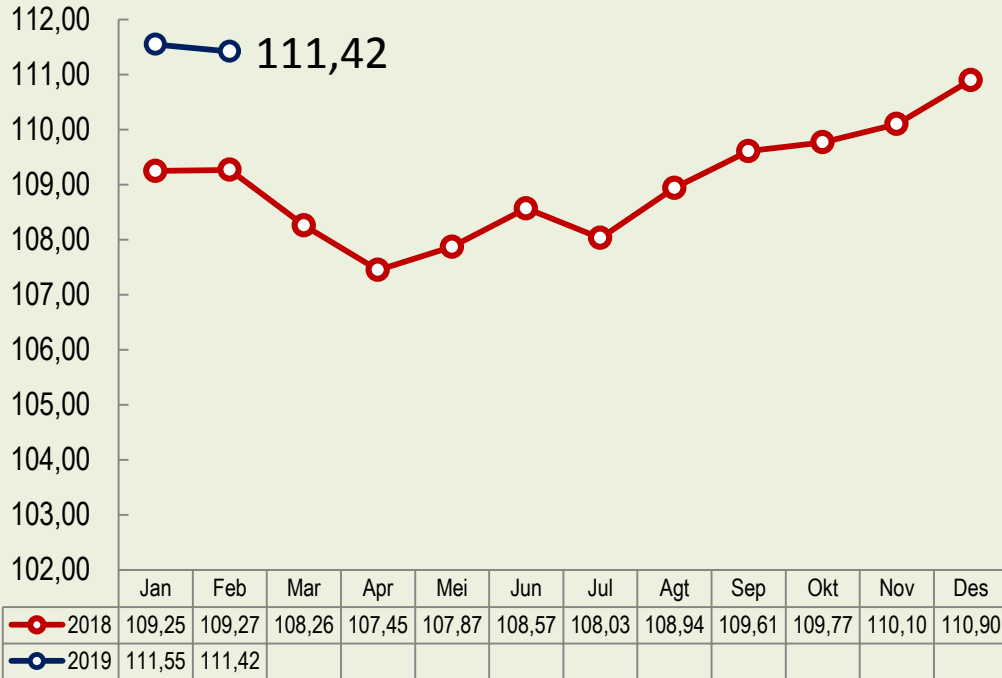

**NTP Feb'19
Turun 0,12%
(m-to-m)**



NTP Subsektor	Jan'19	Feb'19	Persentase Perubahan
Tanaman Pangan (NTPP)	111,71	112,47	↑ 0,69
Hortikultura (NTPH)	117,84	115,80	↓ -1,73
Tanaman Perkebunan Rakyat (NTPR)	101,10	100,76	↓ -0,34
Peternakan (NTPT)	112,67	112,80	↑ 0,12
Perikanan (NTNP)	106,45	106,35	↓ -0,09



Series NTUP

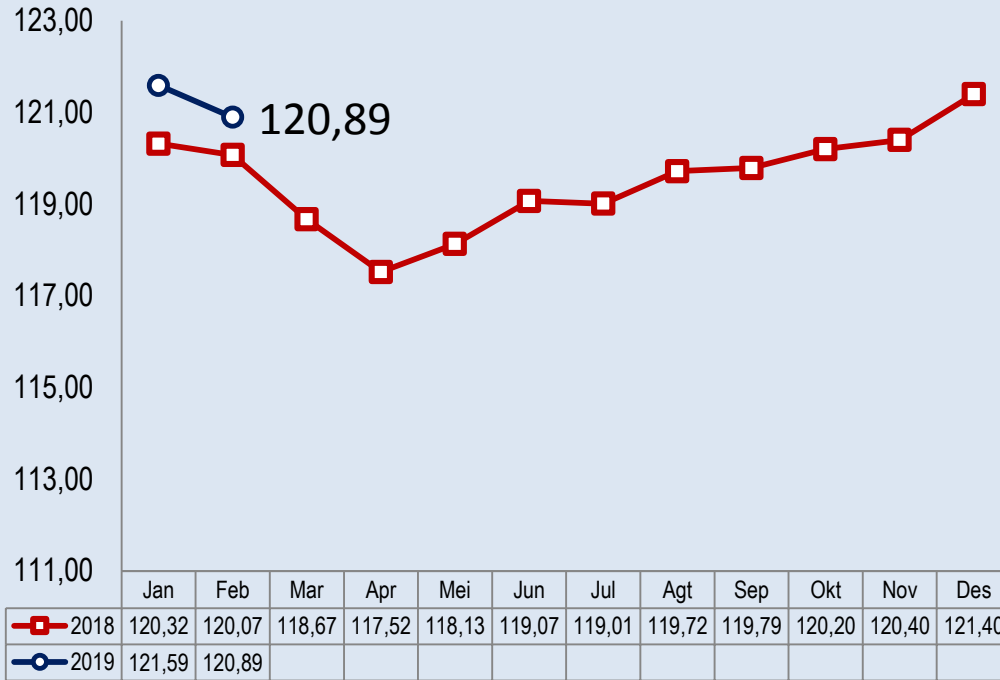

**NTUP Feb'19
turun 0,57%
(m-to-m)**



NTUP Subsektor	Jan'19	Feb '19	Persentase Perubahan
Tanaman Pangan (NTPP)	118,87	119,04	↑ 0,14
Hortikultura (NTPH)	129,79	126,89	↓ -2,23
Tanaman Perkebunan Rakyat (NTPR)	112,68	112,04	↓ -0,57
Peternakan (NTPT)	124,52	124,23	↓ -0,23
Perikanan (NTNP)	122,74	122,05	↓ -0,56



Februari 2019

Deflasi di Pedesaan 0,25 %

INFLASI/DEFLASI DI PEDESAAN MENURUT KELOMPOK PENGELUARAN (%)

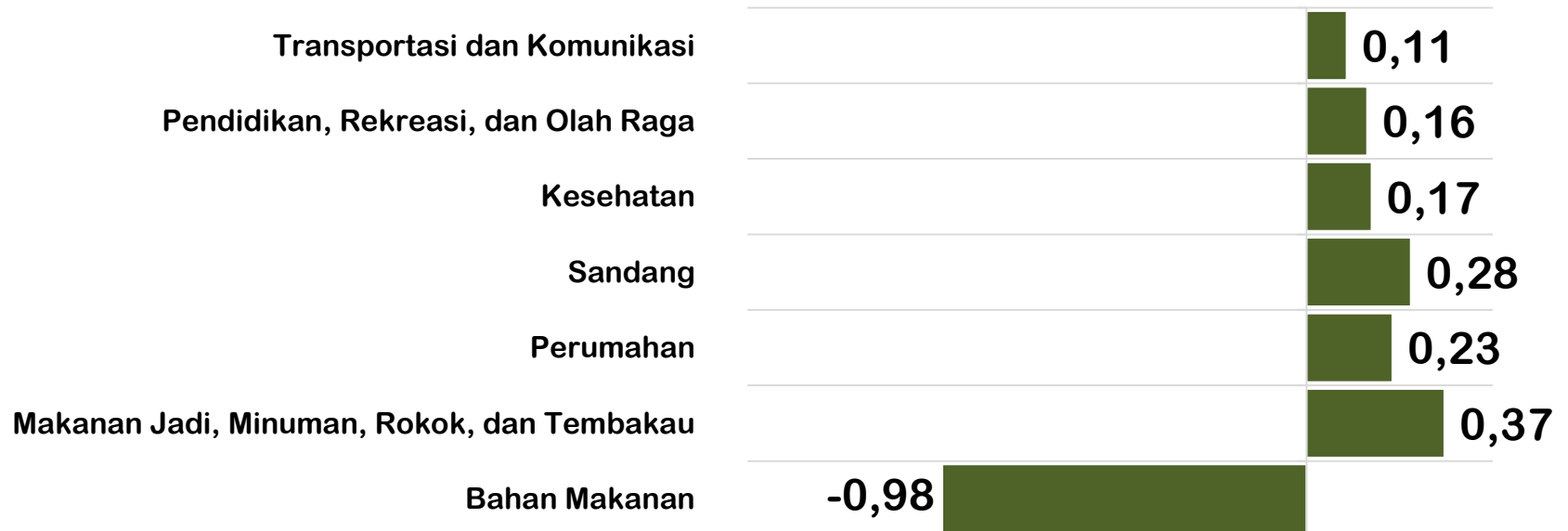

Perbandingan NTP Enam Provinsi di Pulau Jawa dan Nasional, [2012 = 100]

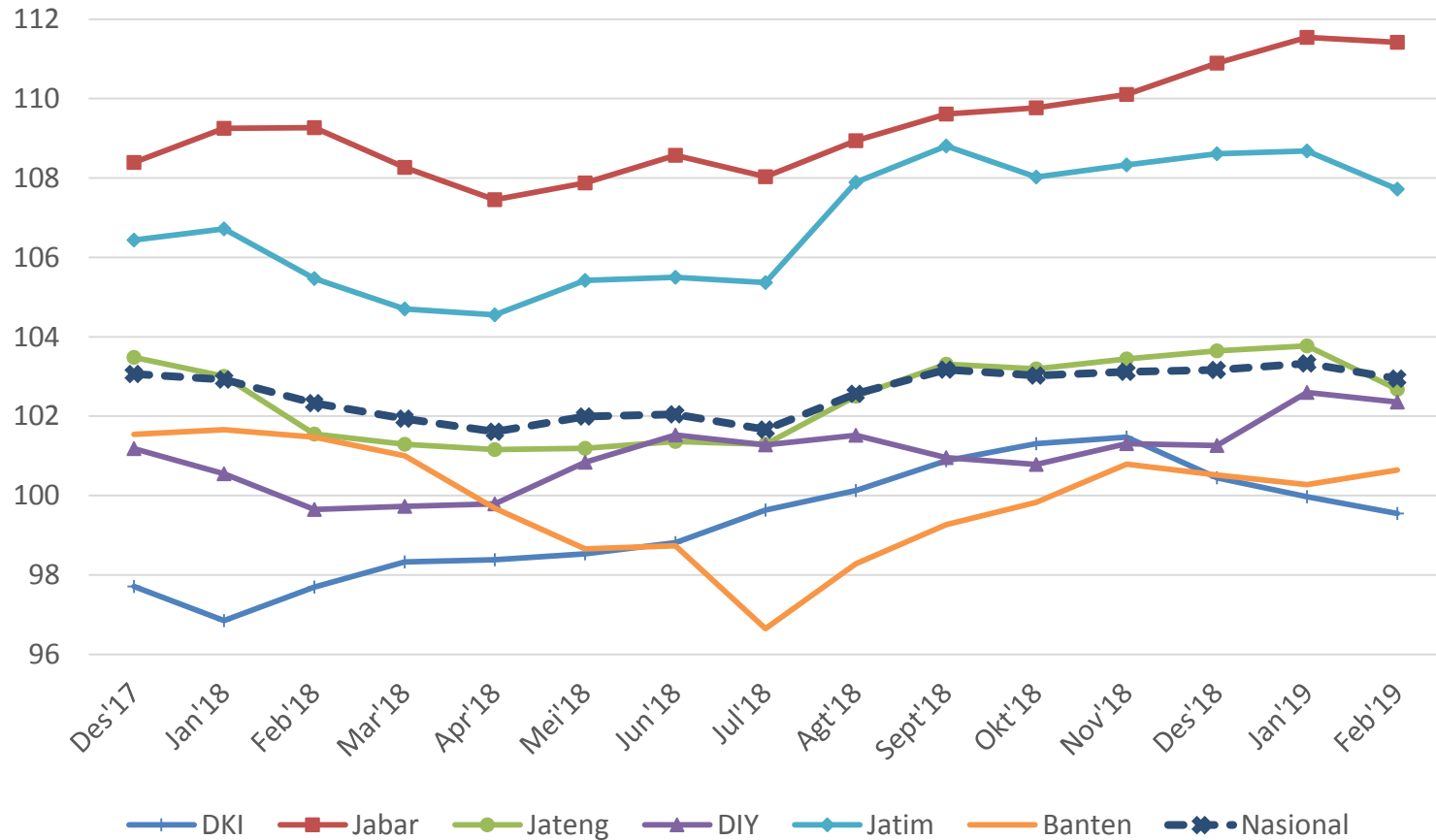



Harga Rata-Rata Tingkat Petani

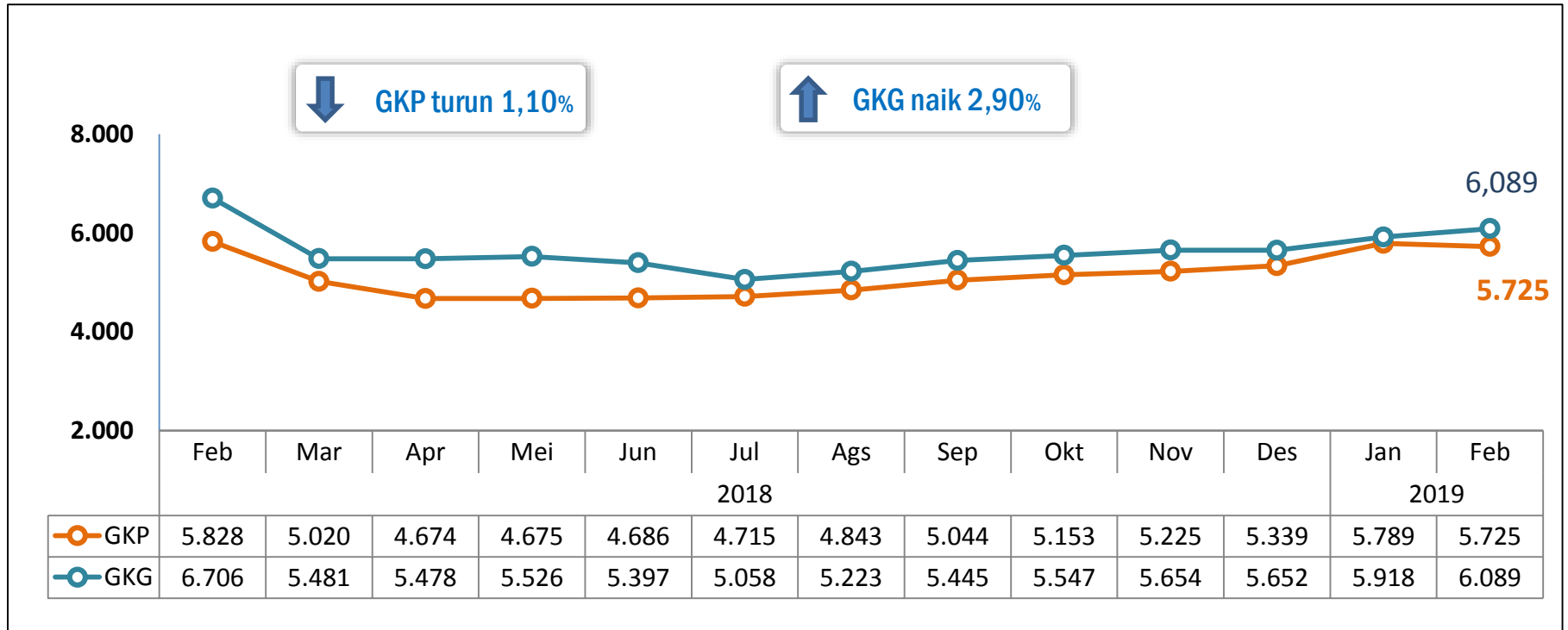

Perkembangan Harga Beras di Penggilingan

**Harga Beras Medium Februari 2019
di Penggilingan Sebesar Rp 10.615 Per Kg,
Naik 1,11 Persen dibanding Januari 2019**

↓ Premium turun 2,71%
↑ Medium naik 1,11%
↓ Rendah turun 1,27%

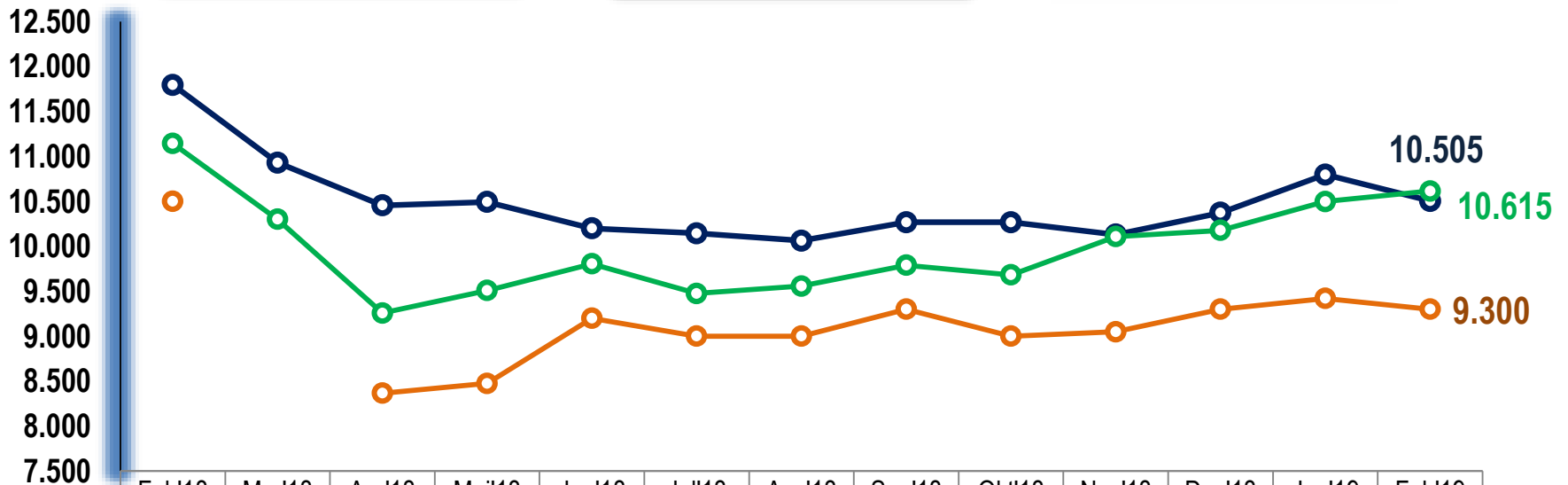

	Feb'18	Mar'18	Apr'18	Mei'18	Jun'18	Jul'18	Ags'18	Sep'18	Okt'18	Nov'18	Des'18	Jan'19	Feb'19
● Premium	11.795	10.930	10.455	10.493	10.199	10.144	10.063	10.268	10.268	10.131	10.374	10.797	10.505
● Medium	11.144	10.300	9.258	9.508	9.805	9.476	9.557	9.789	9.682	10.108	10.178	10.499	10.615
● Rendah	10.500		8.367	8.475	9.200	9.000	9.000	9.300	9.000	9.050	9.300	9.420	9.300

Perkembangan Tingkat Penghunian Kamar Hotel

No. 15/03/32/Th.XXI, 1 Maret 2019



Tingkat Penghunian Kamar (TPK) Hotel Januari 2019 Mencapai 50,07 Persen

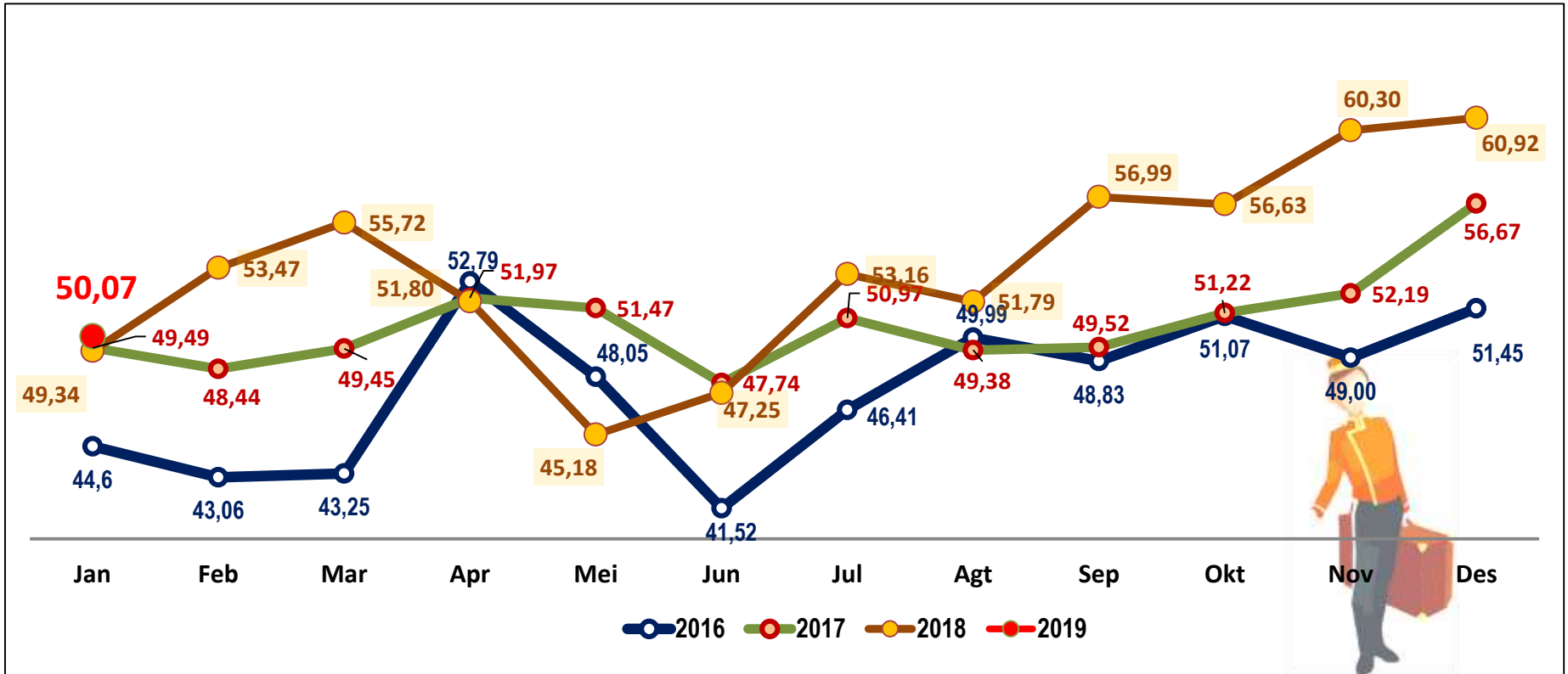

M-to-M
(Jan'19 thd Des'18)
-10,85 poin



Y-on-Y
(Jan'19 thd Jan'18)
0,73 poin

Perkembangan Tingkat Penghunian Kamar (TPK) Jawa Barat

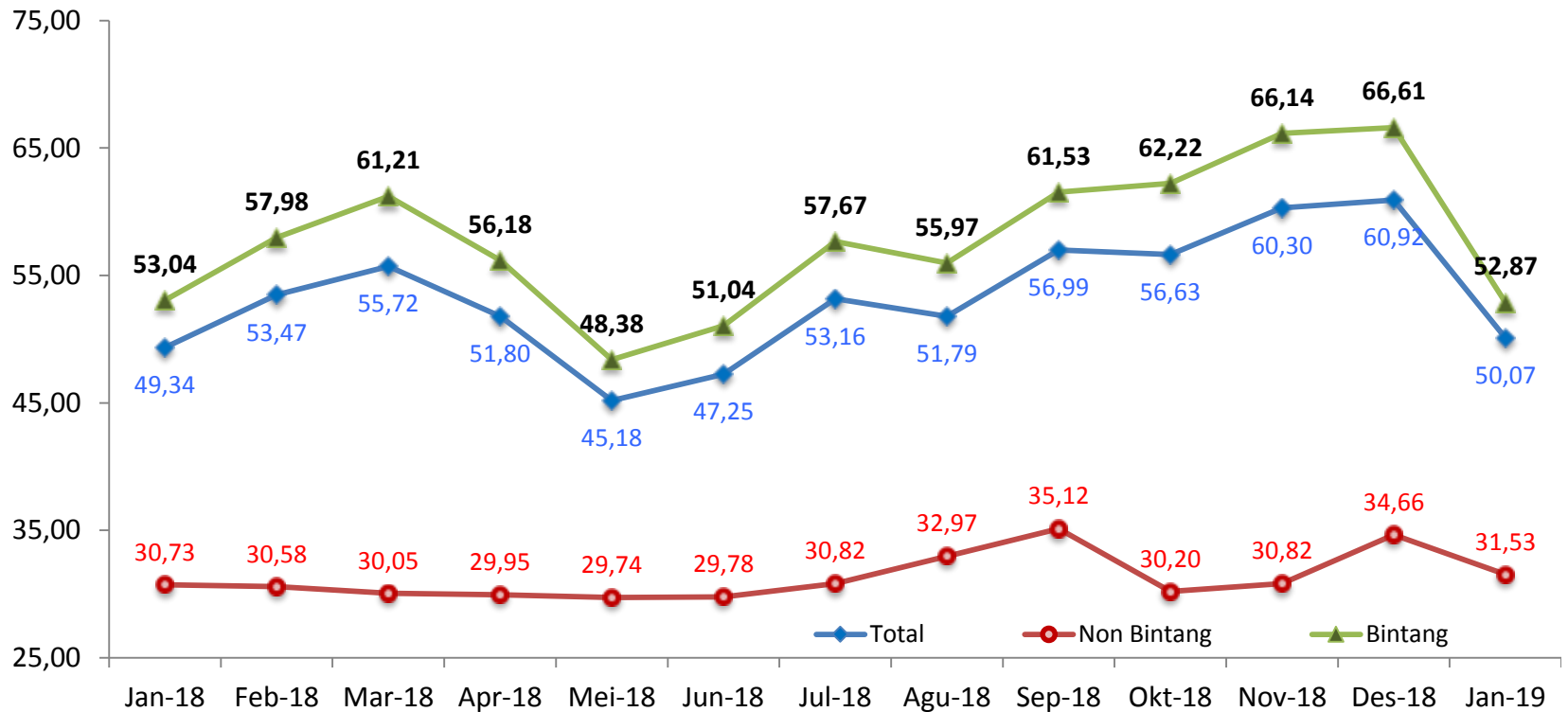

Jumlah Kunjungan Wisman Januari 2019

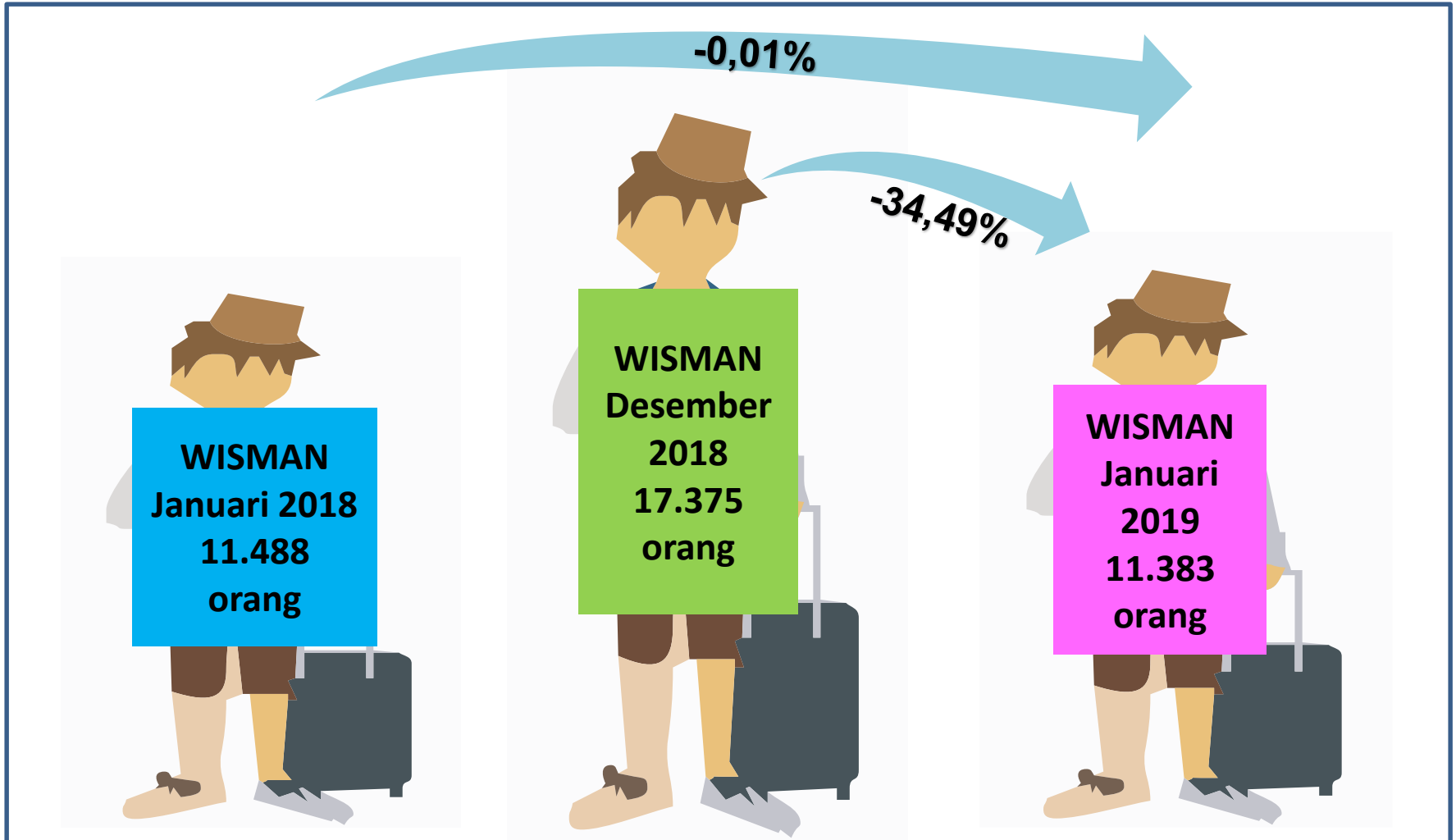

Perkembangan Kunjungan Wisman Ke Jawa Barat

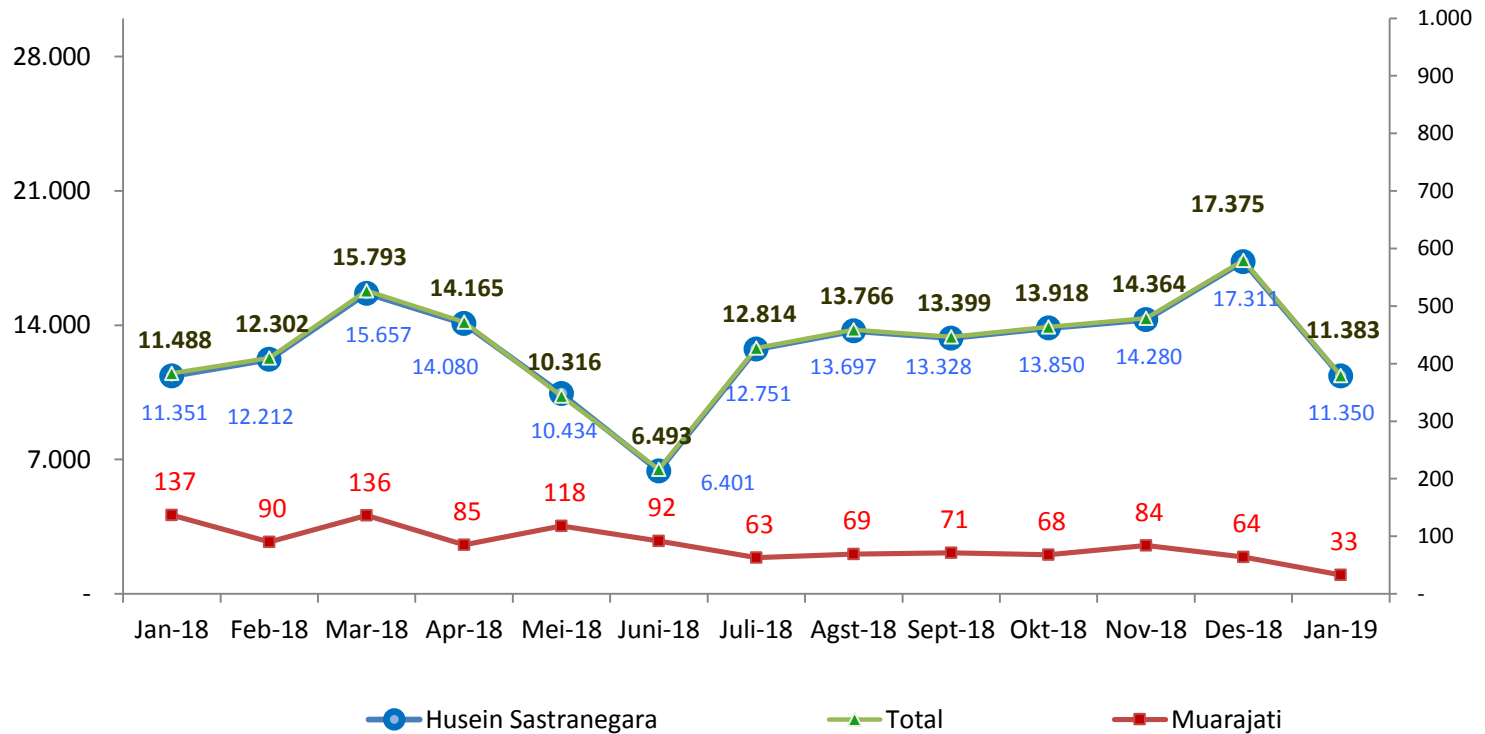

Kunjungan Wisman Menurut Asal Negara Januari 2019

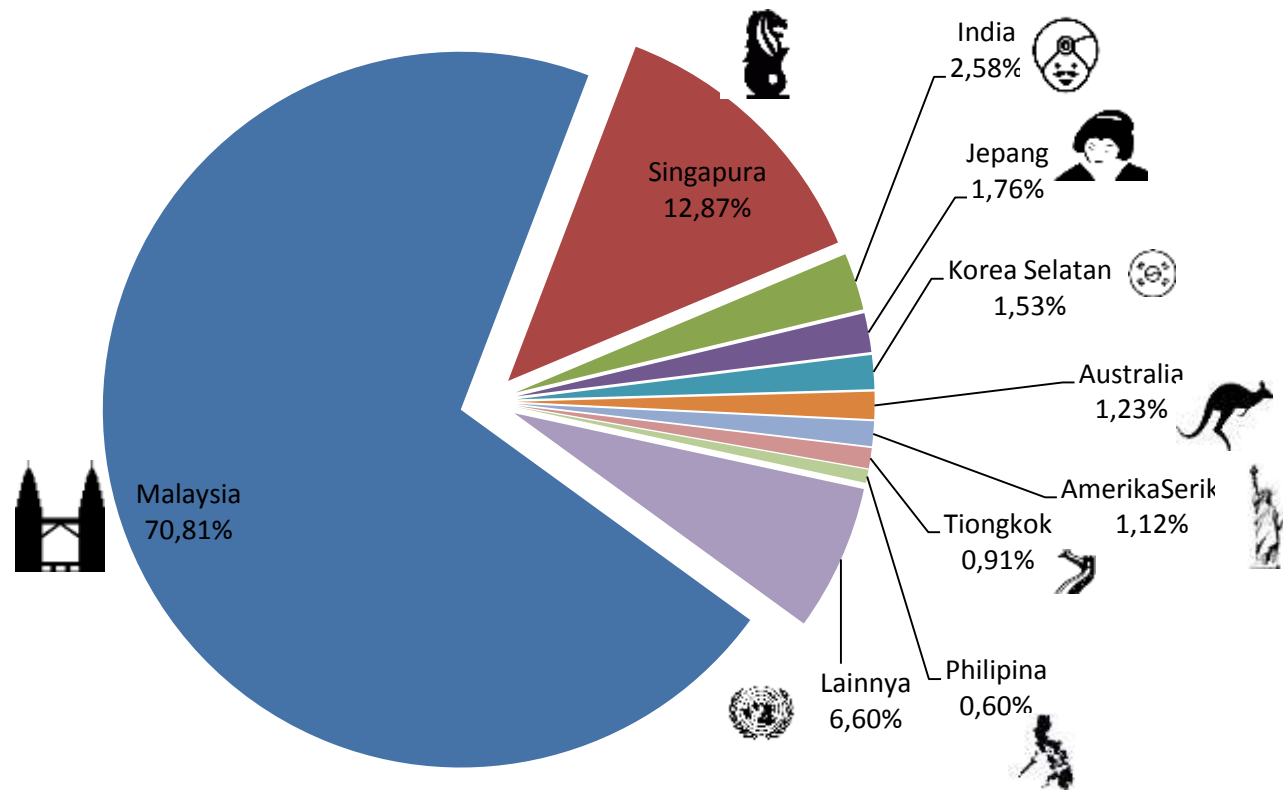

Catatan : Kunjungan Wisman yang tercatat melalui Bandara Husein Sastranegara Bandung dan Pelabuhan Muarjati Cirebon

PERKEMBANGAN EKSPOR IMPOR

No. 16/03/32/Th.XXI, 1 Maret 2019



Nilai Ekspor Januari 2019 Mencapai **USD 2,58 Milyar** Naik 9,01 Persen dibanding Desember 2018

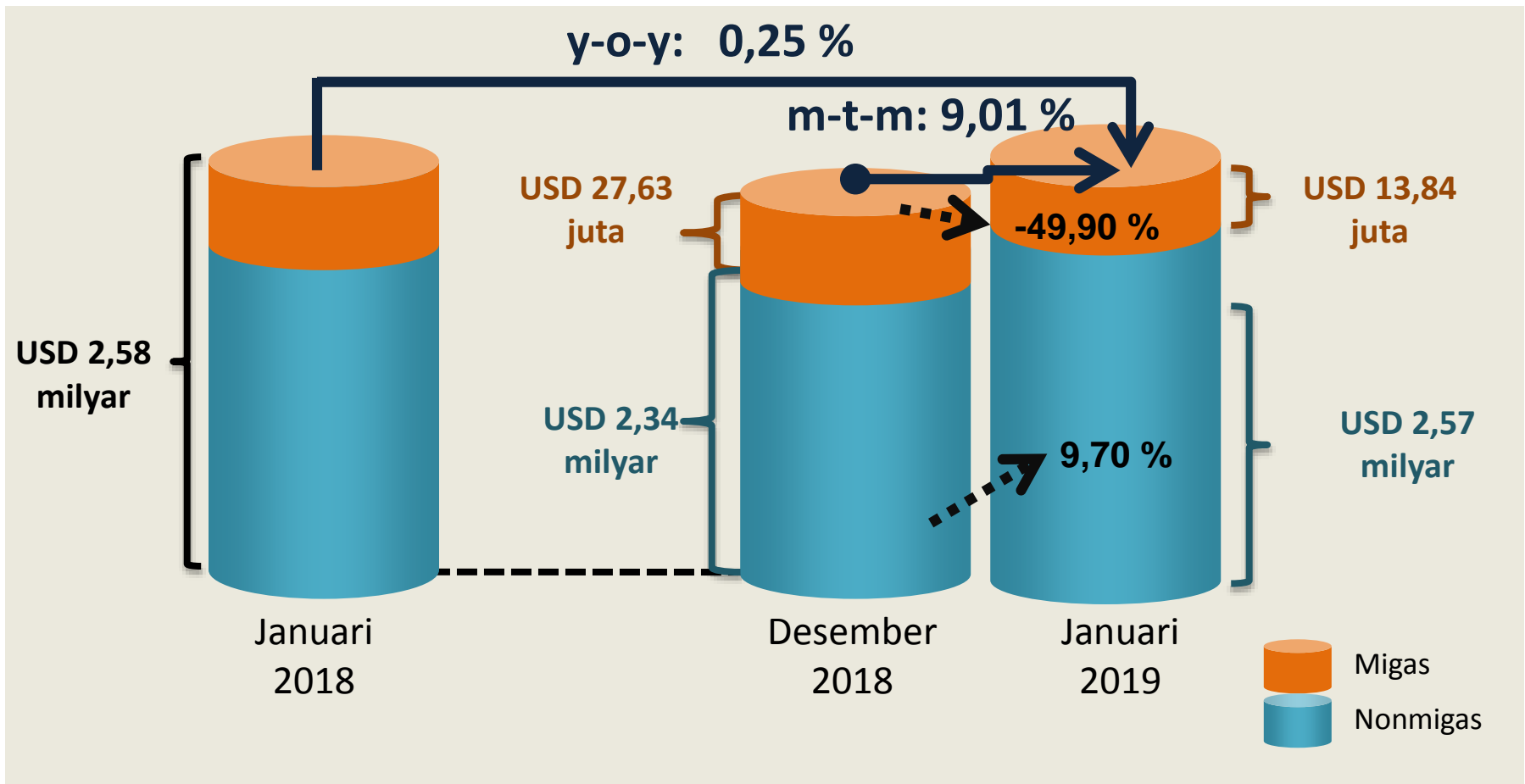



Ekspor Non Migas

Januari 2019

USD 2,57 Miliar

Perkembangan **y-on-y**
(Jan'19 terhadap Jan'18)

0,27%

Perkembangan **m-to-m**
(Jan'19 terhadap Des'18)

9,70%

□ Kenaikan m-t-m:

Tertinggi:

- Serat Stafel Buatan (20,24%)
- Barang-barang Rajutan (14,96%)
- Pakaian Jadi Bukan Rajutan (13,73%)

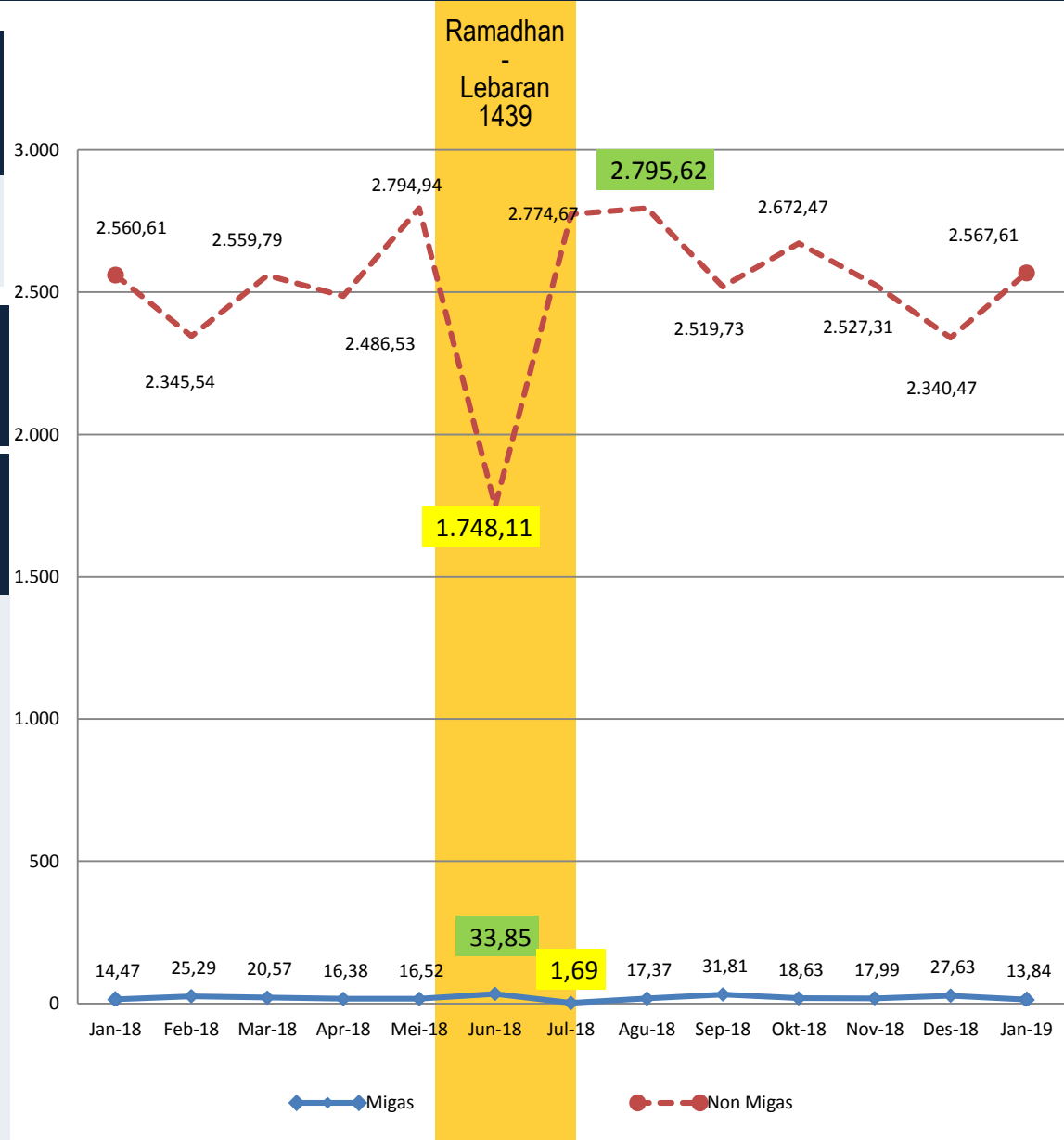

Nilai Total Ekspor dan Nonmigas

Januari 2018 & 2019 (Milyar USD)

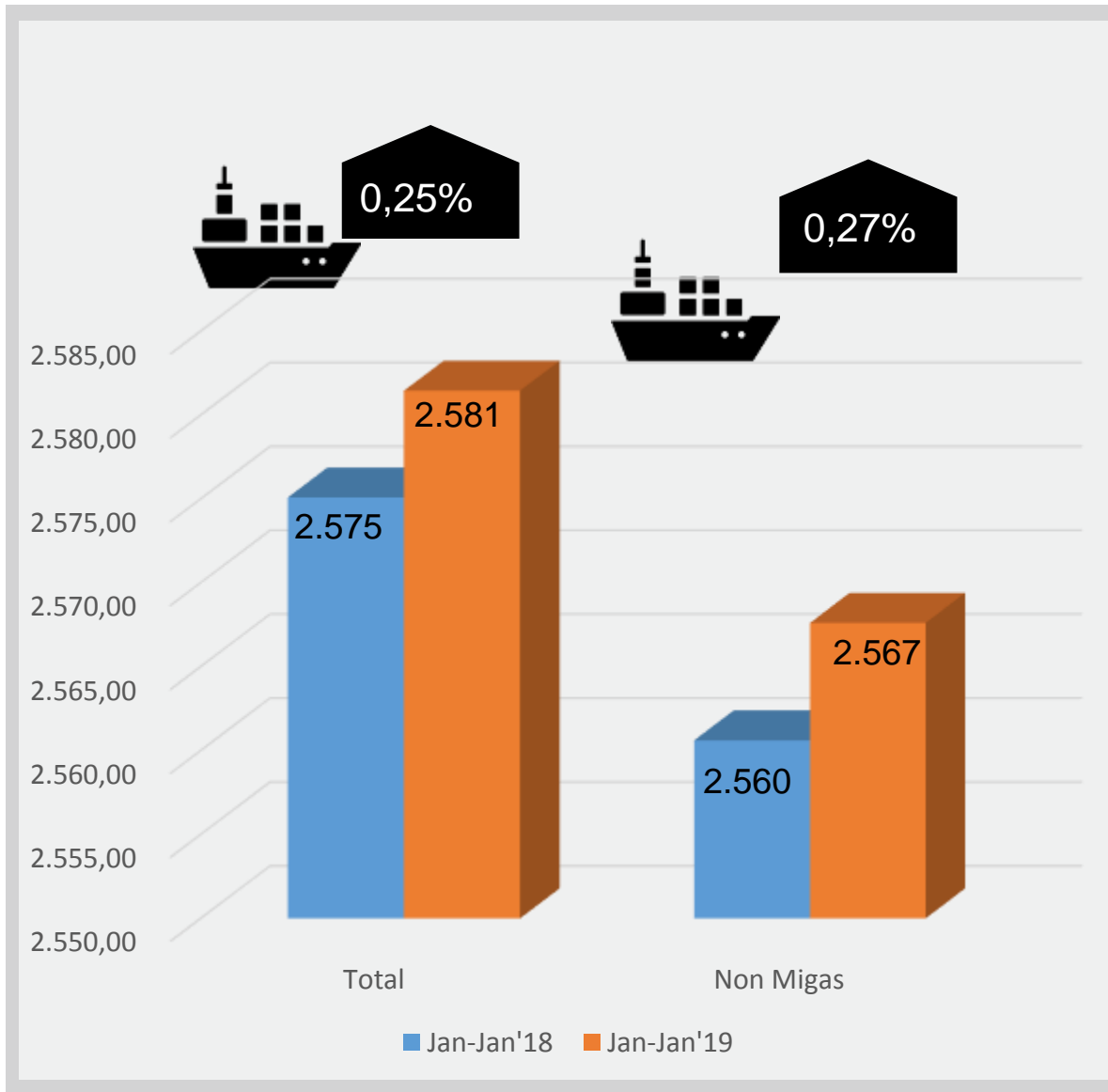

Nilai dan Share Ekspor Non Migas Terbesar Januari-Januari 2019

- ❑ Kendaraan dan Bagiannya **USD 0,39 Milyar (share 15,14 %)**
- ❑ Mesin/Peralatan Listrik **USD 0,37 Milyar (share 14,22%)**
- ❑ Mesin/Pesawat Mekanik **USD 0,24 Milyar (share 9,49%)**

Ekspor Jawa Barat Menurut Sektor

Januari 2018 & 2019 (Milyar USD)

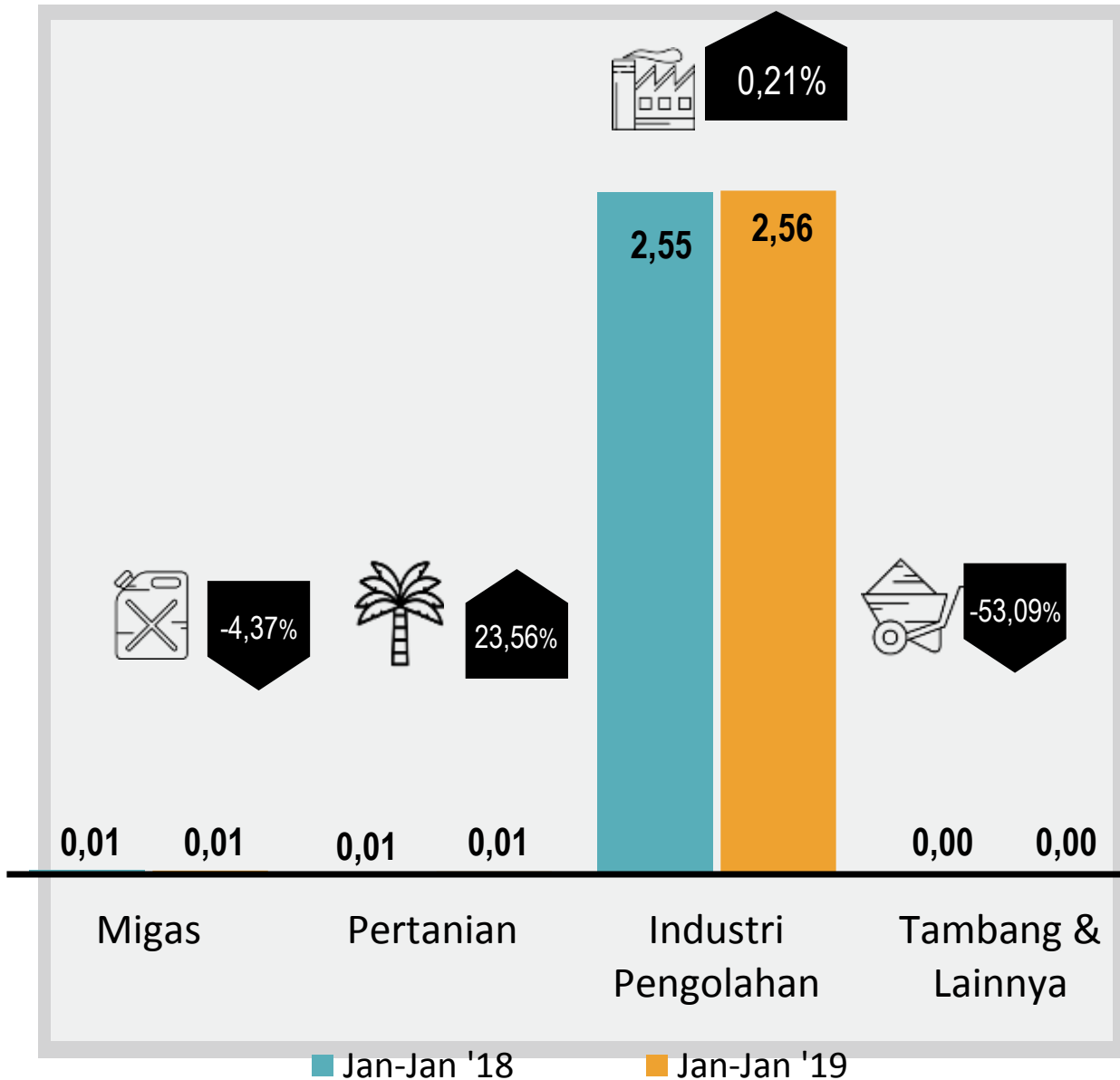

KONTRIBUSI EKSPOR Januari 2019



Fiipina-The New Emerging Market

Trend Perkembangan Triwulanan 10 HS 2 Digit Ekspor Utama Jawa Barat ke Filipina Tahun 2016-2018 (USD)

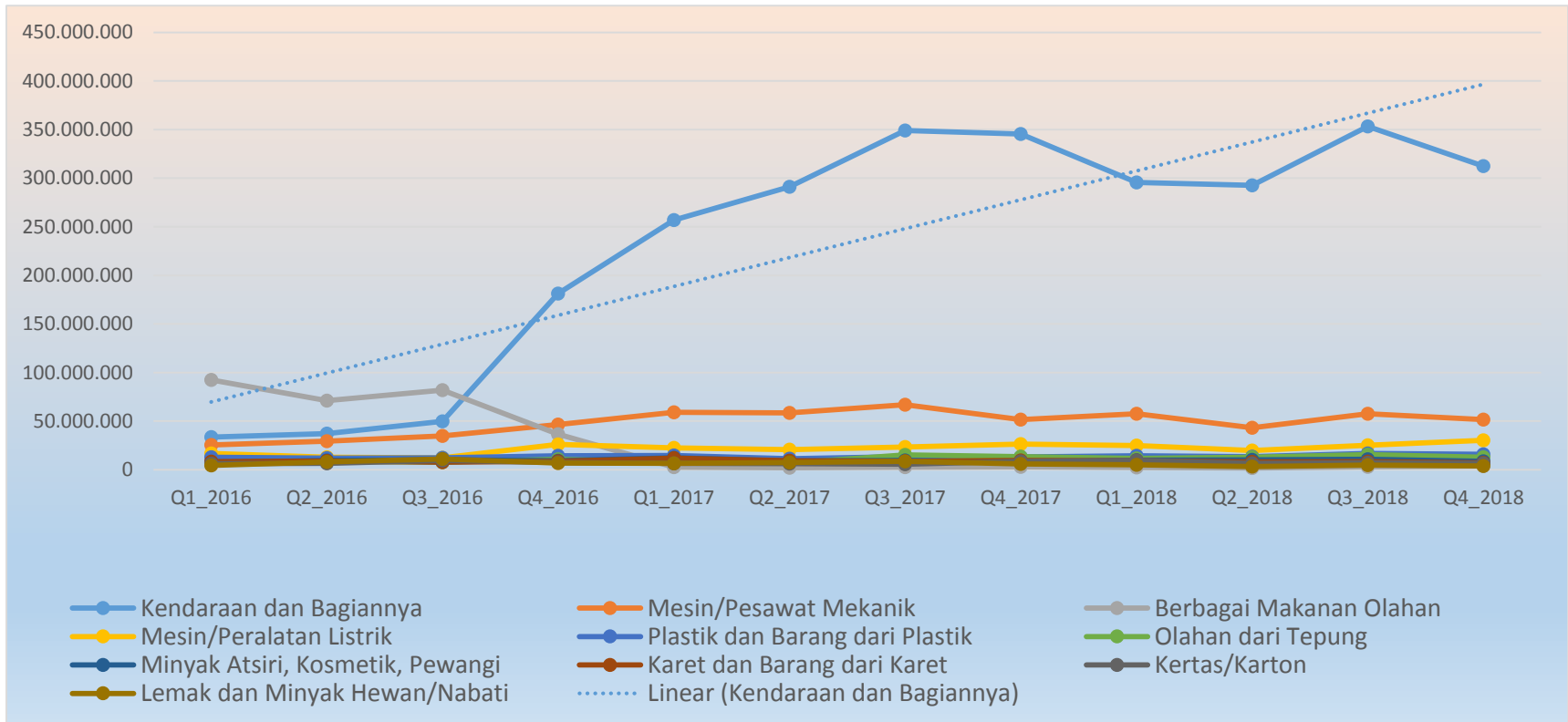

Favorit mobil penumpang 1000-1500 cc (sekitar 46%), produk Daihatsu memimpin *market share* 51%, disusul Toyota 26%, kemudian Mitsubishi 20%. Kendaraan angkutan barang masih sangat sedikit, baru produk Hino yang menembus akses dengan kontribusi sekitar 3%.

Pangsa Ekspor Nonmigas

Januari 2019

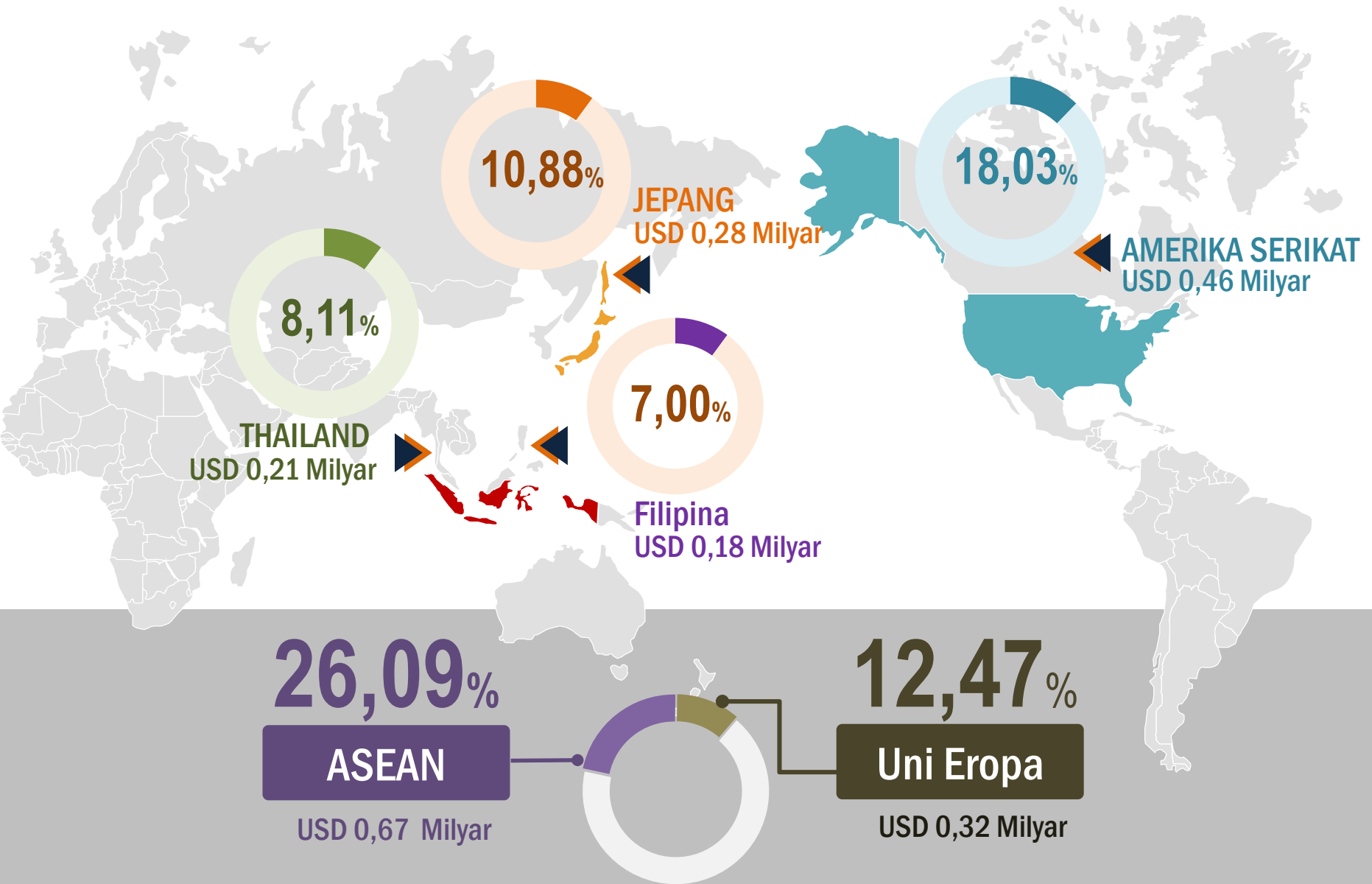



KURS TENGAH USD

Januari 2017- Januari 2019 (Rupiah)



Ekspor-Impor Komoditas Terpilih Jawa Barat Tahun 2018

Negara Asal Utama	Impor (USD)	HS	Komoditas	Ekspor (USD)	Negara Tujuan Utama
		071040	Jagung Beku	5.501,80	Singapura, Malaysia, Saudi, Kuwait, Qatar, UAE, Oman, Bahrain
		071190	Jagung Diawetkan	4.527,74	Singapura, Saudi, UAE, Bahrain, Mesir
		100590	Jagung Berondong	5.202,30	PNG, UAE, Mesir
Tiongkok, Malaysia	327.814,00	110812	Pati Jagung	121,91	Jepang, Filipina, UAE, Denmark
		230690	Bungkil Jagung	197,30	Korea, Tiongkok, India
Amerika Serikat	1.603,00	151519	Minyak Jagung		
		220110	Air Mineral Tanpa Perasa	1.137.732,35	Jepang, Hongkong, PNG, Singapura, Malaysia, Filipina, Brunei Darussalam, dll
		220190	Air Mineral Demineralisasi	19.584,60	Hongkong, Tiongkok, UAE, Brunei Darussalam
Jepang	100,00	220210	Air Mineral Dengan Perasa	1.062.196,87	Hongkong, Korea, Tiongkok, Taiwan
	329.517,00		Jumlah	2.235.064,86	
			Surplus/Defisit	1.905.547,86	

Nilai Impor Januari 2019 Mencapai **USD 1,04 Milyar**
Naik 8,01 Persen dibanding Desember 2018

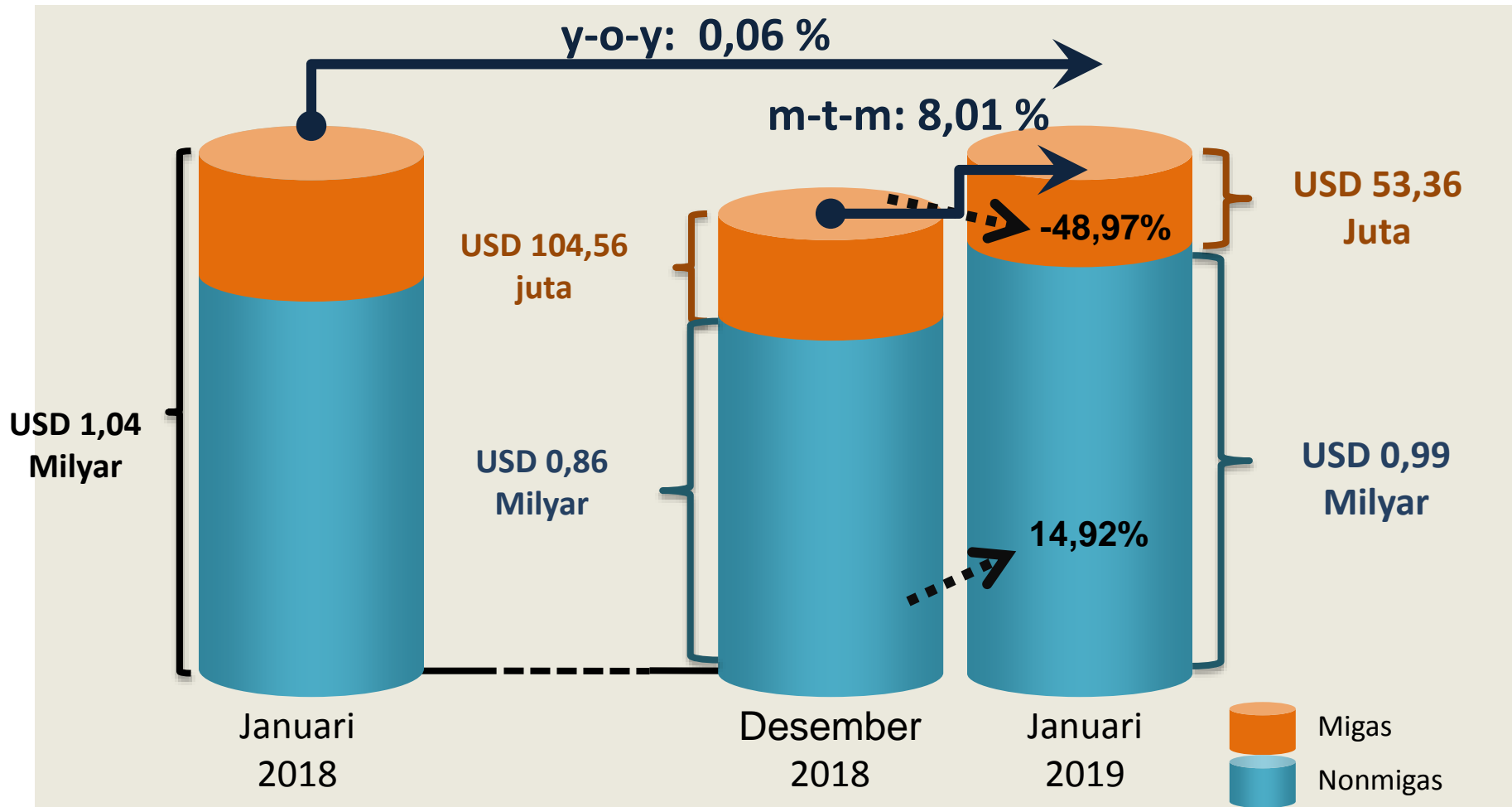

Impor Non Migas

Januari 2019

USD 0,99 Milyar

Perkembangan **y-on-y**
(Jan'19 terhadap Jan'18)

5,15%

Perkembangan **m-to-m**
(Jan'19 terhadap Des'18)

14,92%

□ Peningkatan m-t-m:

Terbesar:

- Kapas (55,80%)
- Kendaraan dan Bagianya (50,43%)
- Mesin/Peralatan Listrik (25,44%)

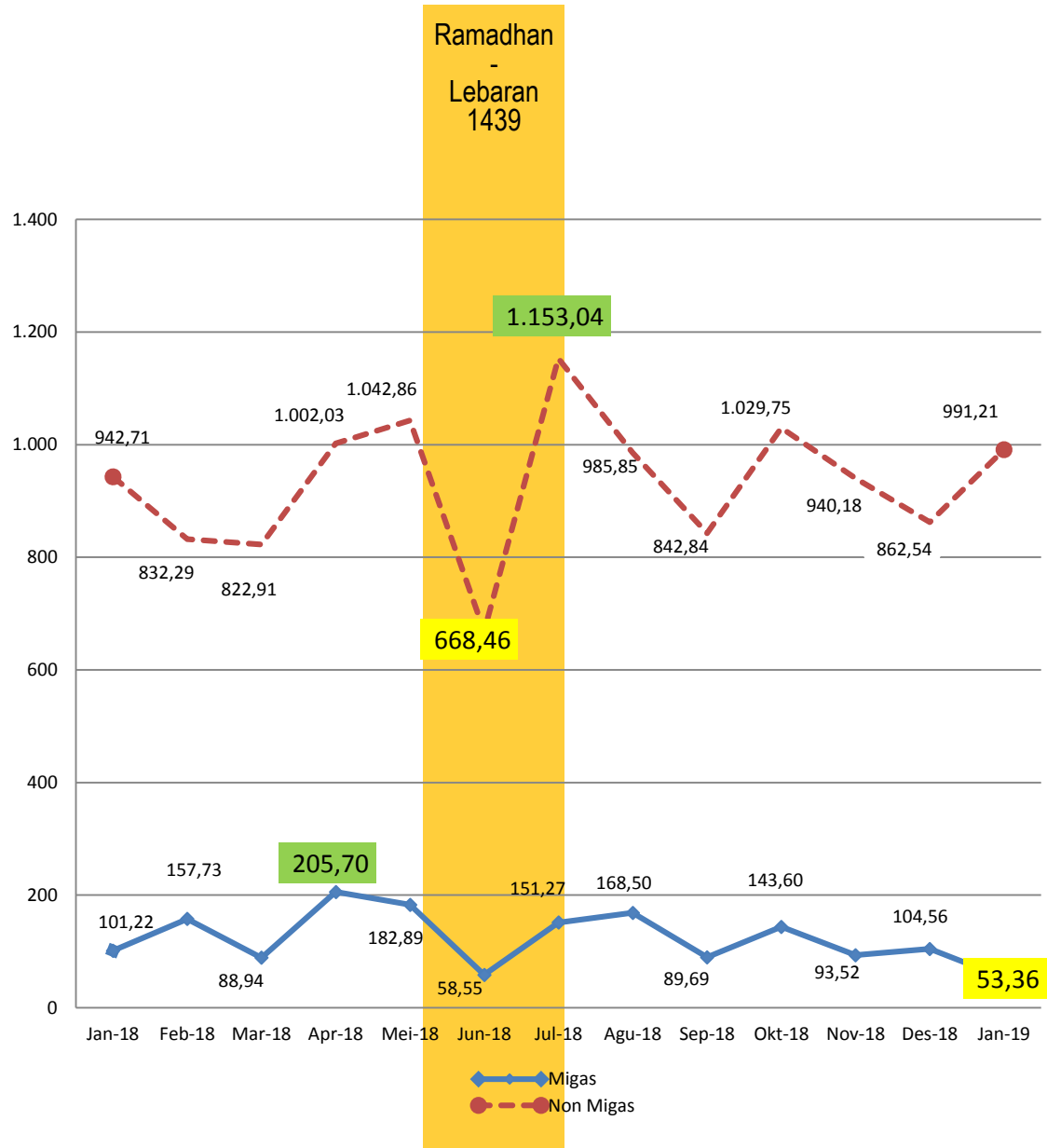

Impor Non Migas Terbesar Januari 2019

- ❑ Mesin/Peralatan Listrik
USD 0,24 Milyar
(share 23,80%)
- ❑ Mesin/Peralatan Mekanik
USD 0,11 Miliar
(share 11,07%)
- ❑ Kain Rajutan
USD 0,08 Miliar
(share 8,48%)

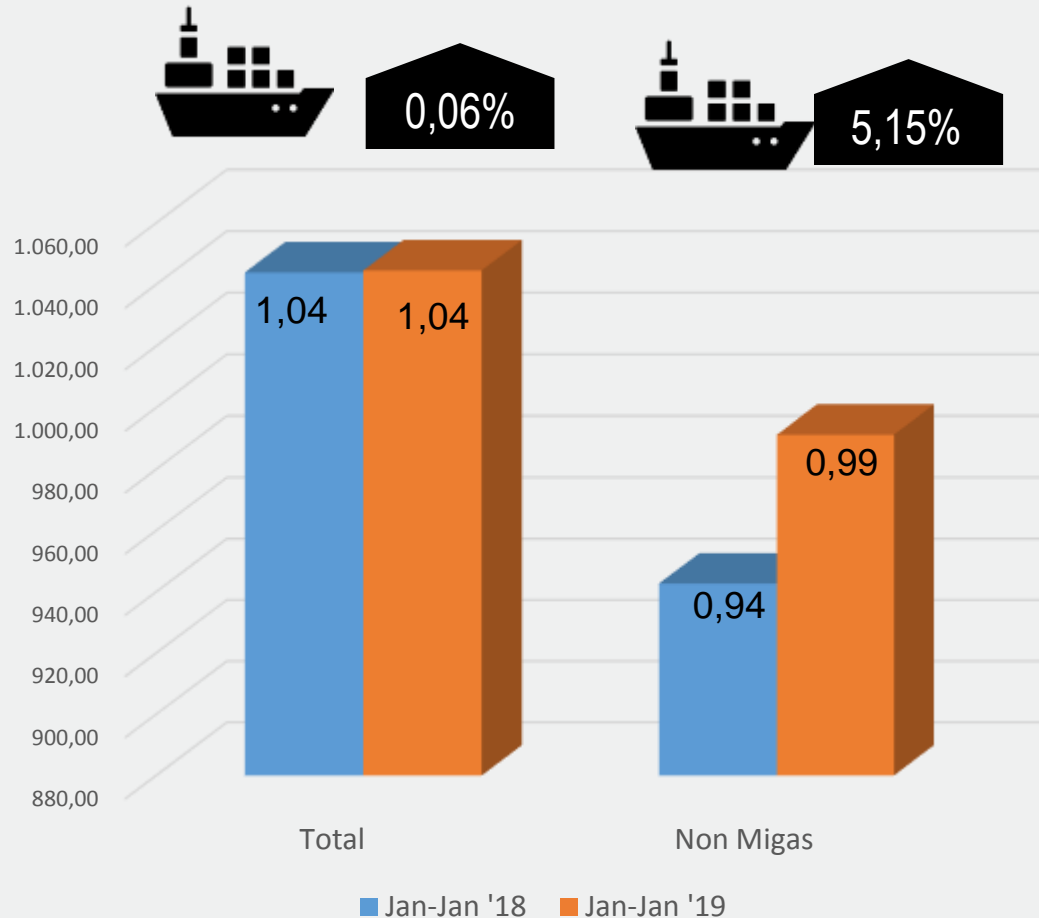



Pangsa Impor Nonmigas

Januari 2019

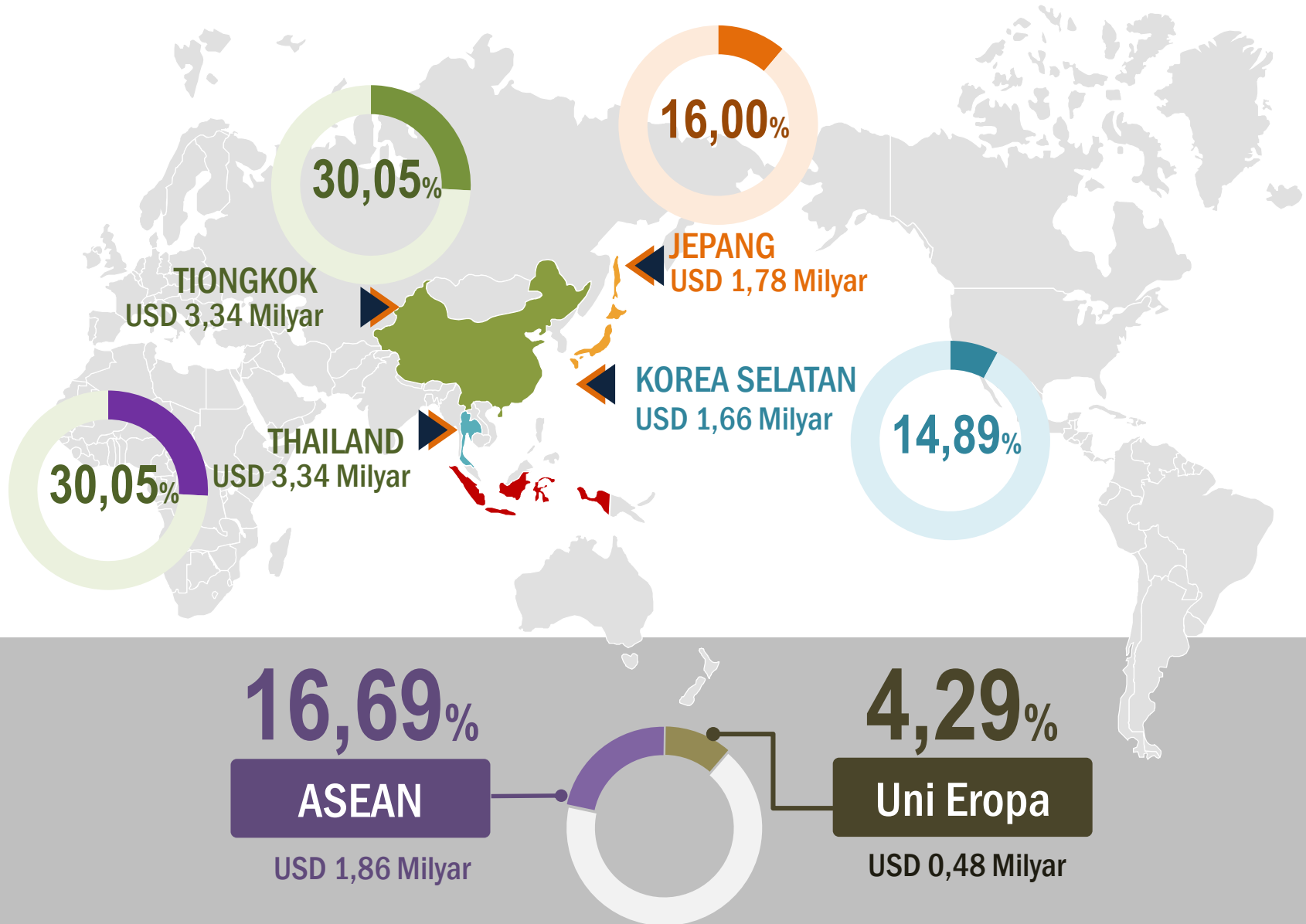

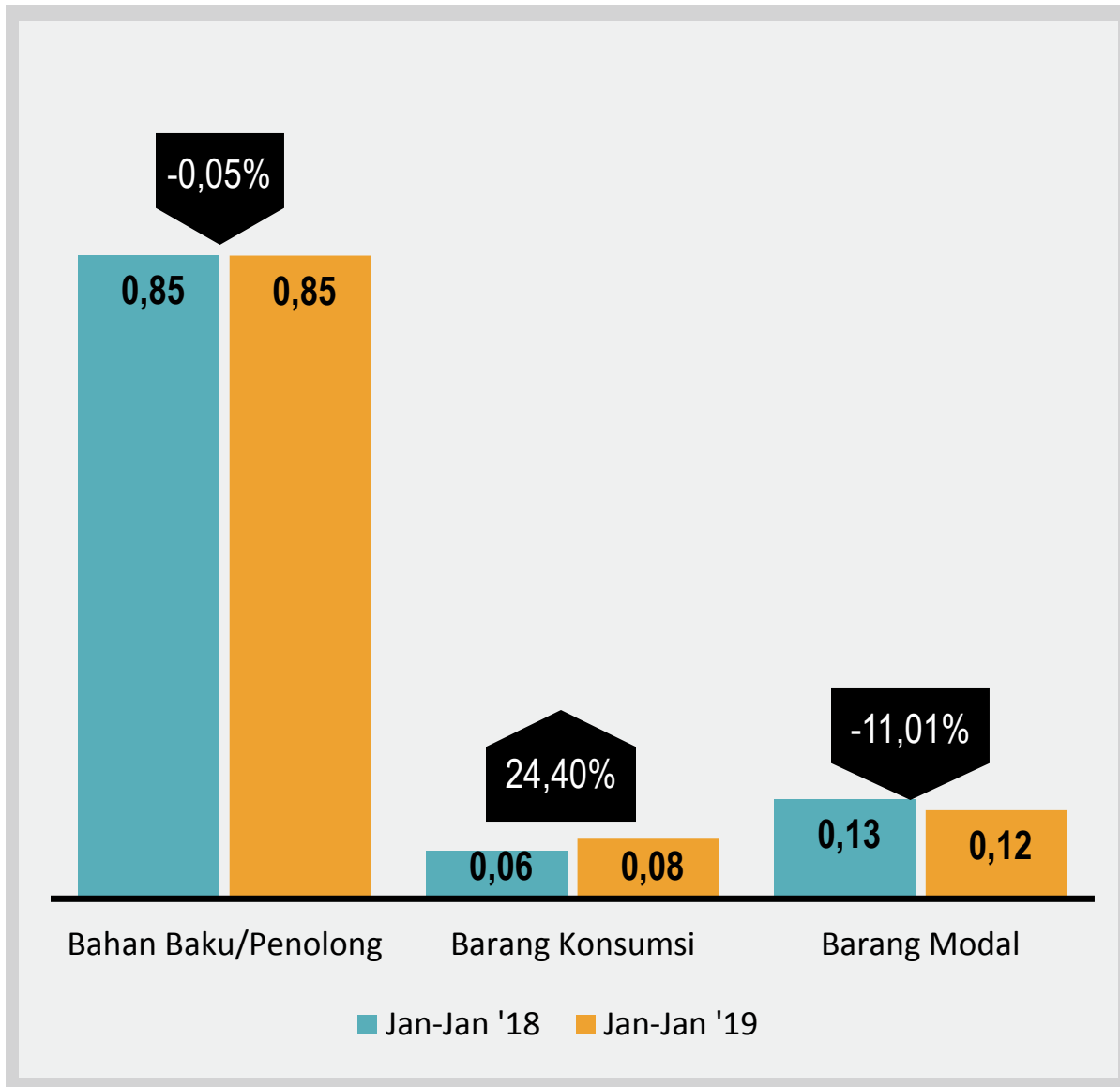

Struktur Penggunaan Komoditas Impor Januari 2019

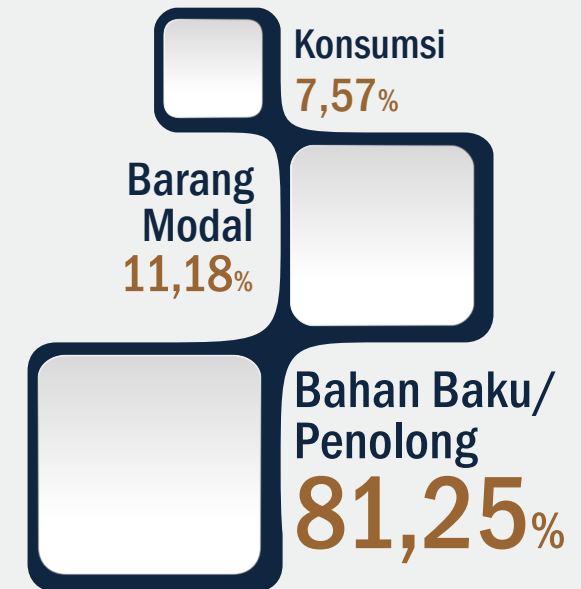



SURPLUS
USD 1,54 Milyar

USD 2,58 Milyar



USD 1,04 Milyar

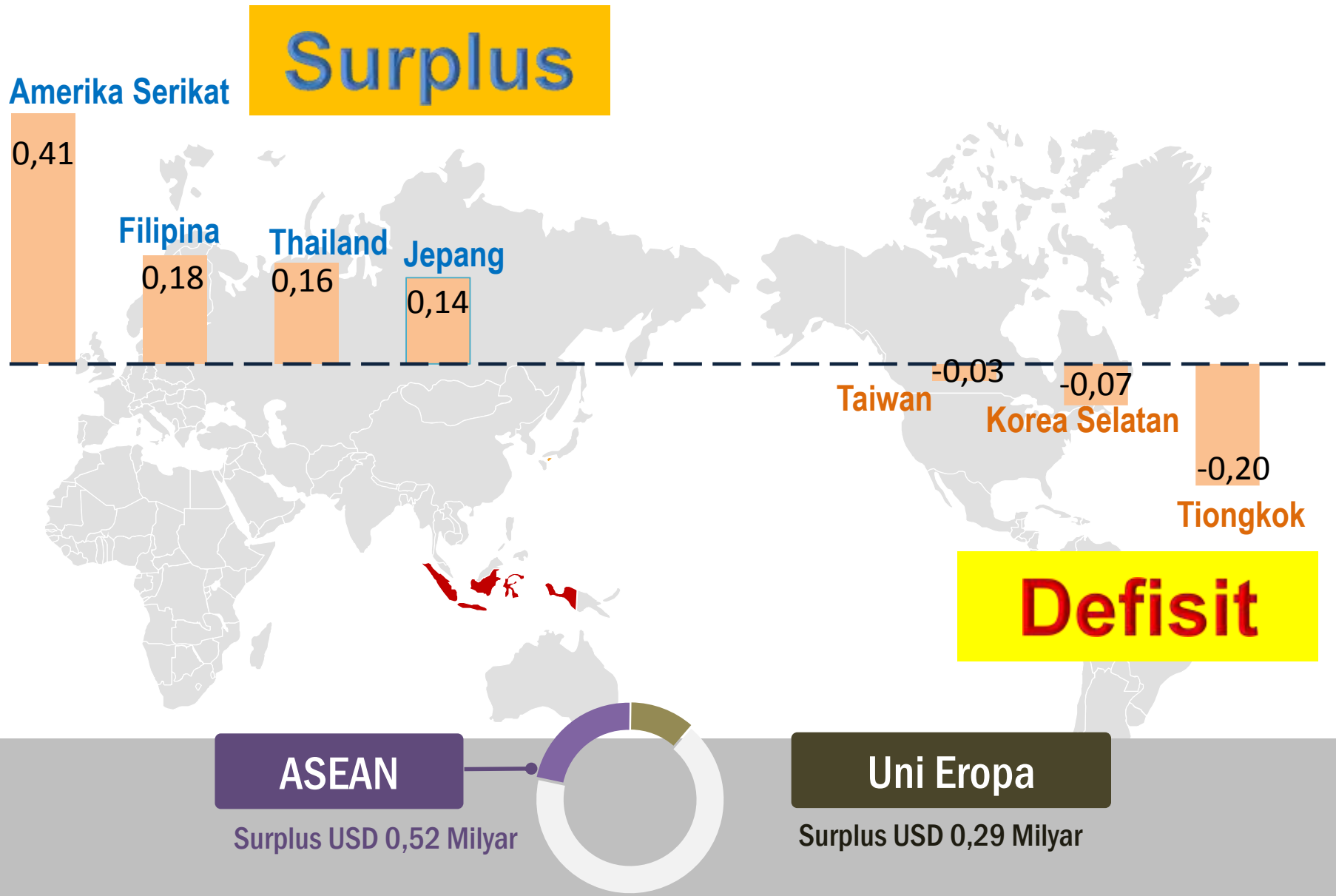



TERIMA KASIH
hatur nuhun



**BADAN PUSAT STATISTIK
PROVINSI JAWA BARAT**



**Sensus
Penduduk
2020**



Jl. PHH. Mustofa No. 43 Bandung 40124



(022) 7272595; 7201696



(022) 7213572



<http://jabar.bps.go.id>



bps3200@bps.go.id

PST

pst3200@bps.go.id