

STATISTIK DAERAH KECAMATAN SIMANGAMBAT 2016



Candi Portibi 1, Desa Bahal, Kecamatan Portibi



**BADAN PUSAT STATISTIK
KABUPATEN PADANG LAWAS UTARA**

**STATISTIK DAERAH
KECAMATAN SIMANGAMBAT
2016**

<https://palu.kab.bps.go.id>

STATISTIK DAERAH KECAMATAN SIMANGAMBAT 2016

Katalog BPS : 1102002.1220.050
No. Publikasi : 12200.16.16
Ukuran Buku : 17,6 cm x 25 cm
Jumlah Halaman : v + 21 halaman

Naskah:

KSK Kecamatan Simangambat
Kabupaten Padang Lawas Utara

Gambar Kulit:

Seksi Neraca Wilayah dan Analisis Statistik
Badan Pusat Statistik Kabupaten Padang Lawas Utara

Diterbitkan Oleh:

Badan Pusat Statistik Kabupaten Padang Lawas Utara

Boleh dikutip dengan menyebut sumbernya

<https://palutakab.bps.go.id>



KATA PENGANTAR

Publikasi Statistik Daerah Kecamatan Simangambat 2016 diterbitkan oleh Badan Pusat Statistik Kabupaten Padang Lawas Utara berisi berbagai data dan informasi terpilih seputar Kecamatan Simangambat yang dianalisis secara sederhana untuk membantu pengguna data memahami perkembangan pembangunan serta potensi yang ada di Kecamatan Simangambat.

Publikasi Statistik Daerah Kecamatan Simangambat 2016 diterbitkan untuk melengkapi publikasi-publikasi statistik yang sudah terbit secara rutin setiap tahun. Berbeda dengan publikasi-publikasi yang sudah ada, publikasi ini lebih menekankan pada analisis.

Materi yang disajikan dalam Statistik Daerah Kecamatan Simangambat 2016 memuat berbagai informasi/indikator terpilih yang terkait dengan pembangunan di berbagai sektor di Kecamatan Simangambat yang diharapkan dapat menjadi bahan rujukan/kajian dalam perencanaan dan evaluasi kegiatan pembangunan.

Kritik dan saran konstruktif berbagai pihak kami harapkan untuk penyempurnaan penerbitan mendatang. Semoga publikasi ini mampu memenuhi tuntutan kebutuhan data statistik, baik oleh instansi/dinas pemerintah, swasta, kalangan akademisi maupun masyarakat luas.

Gunung Tua, September 2016
Badan Pusat Statistik
Kabupaten Padang Lawas Utara
Kepala,

A handwritten signature in black ink, appearing to be "Shy N".

Whenlis



DAFTAR ISI

1. GEOGRAFI DAN IKLIM.....	1
2. PEMERINTAHAN.....	2
3. PENDUDUK.....	3
4. PENDIDIKAN.....	4
5. KESEHATAN.....	5
6. PERTANIAN.....	6
7. PERDAGANGAN.....	7
8. PERINDUSTRIAN.....	8
LAMPIRAN TABEL.....	9

GEOGRAFI DAN IKLIM

Semua desa di Kecamatan Simangambat merupakan daerah dataran

1

Kecamatan Simangambat terletak pada garis $1^{\circ}27'43''$ - $1^{\circ}43'32''$ Lintang Utara dan $99^{\circ}53'55''$ - $100^{\circ}19'10''$ Bujur Timur. Sebelah Utara berbatasan dengan Kabupaten Labuhan Batu Selatan, sebelah Barat berbatasan dengan Kecamatan Halongonan, sebelah Timur berbatasan dengan Kabupaten Rokan Hulu (Provinsi Riau), dan sebelah Selatan berbatasan dengan Kabupaten Padang Lawas. Luas wilayah Kecamatan Simangambat adalah 69.904 Ha.

Desa Kosik Putih merupakan desa terluas di Kecamatan Simangambat dengan luas desa mencapai $60,00 \text{ km}^2$ atau hampir mencapai 8,58 persen dari total luas Kecamatan Simangambat.

Semua desa di wilayah Kecamatan Simangambat merupakan daerah dataran. Desa dengan jarak terjauh dari ibukota kecamatan adalah Desa Kosik Putih dengan jarak 60 km dan selanjutnya adalah Desa Pasir Lancat Julu dengan jarak sepanjang 35 km.

Peta Kecamatan Simangambat

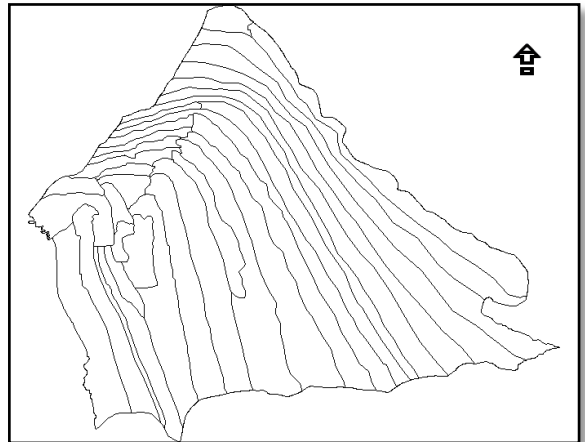

Statistik Geografi & Iklim Kecamatan Simangambat Tahun 2015

Letak Astronomis

Luas Wilayah : 69.904 Ha

Berbatasan dengan

Sebelah Utara : Kabupaten Labuhan Batu Selatan

Sebelah Selatan : Kabupaten Padang Lawas

Sebelah Barat : Kecamatan Halongonan

Sebelah Timur : Kabupaten Rokan Hulu (Prov. Riau)

Jarak Kantor : 60 Km

Camat ke Kantor
BUPATI

Sumber : Simangambat Dalam Angka, 2016

1 orang dari 34 kepala desa di Kecamatan Simangambat berjenis kelamin perempuan.

Jumlah Pegawai Kantor Camat Menurut Jenis Kelamin di Kecamatan Simangambat Tahun 2015

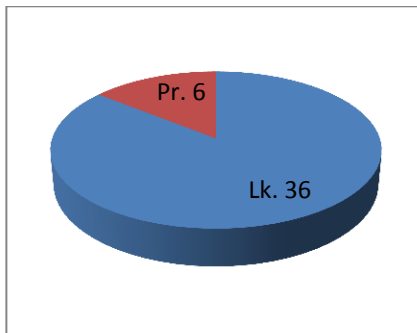

Sumber : Simangambat Dalam Angka, 2016

Persentase Kepala Desa Menurut Tingkat Pendidikan di Kecamatan Simangambat Tahun 2015

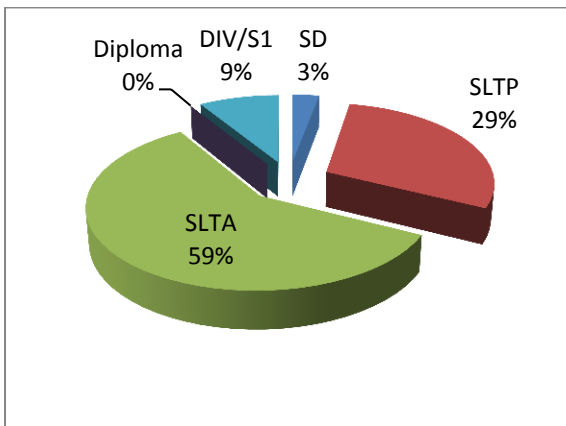

Sumber : Simangambat Dalam Angka, 2016

Hingga akhir tahun 2015, Kecamatan Simangambat tidak mengalami pemekaran wilayah. Jumlah desa tidak berubah, yaitu sebanyak 34 desa. Adapun banyak Satuan Lingkungan Setempat (SLS) mencapai 55 SLS.

Jika dilihat dari tingkat perkembangan desa, rata-rata semua desa di kecamatan Simangambat merupakan desa swadaya dan juga semua desa berpotensi sedang.

Jumlah pegawai negeri sipil (PNS) di Kantor Camat Simangambat pada tahun 2015 mencapai 42 orang. 36 orang PNS tersebut berjenis kelamin laki-laki dan sisanya berjenis kelamin perempuan.

**** Tahukah Anda*

Di Kecamatan Simangambat, 65 persen kepala desa berpendidikan SLTA/Sederajat.

Pada tahun 2015, jumlah PNS untuk seluruh cabang dinas dan unit pelaksana teknis di Kecamatan Simangambat sebanyak 74 orang. 6 orang merupakan PNS golongan IV, 20 orang PNS golongan III, 42 orang PNS golongan II dan sisanya 6 orang adalah PNS golongan I.

PENDUDUK

Terdapat rata-rata 4-5 ART per rumah tangga di Kecamatan Simangambat

3

Jumlah penduduk Kecamatan Simangambat pada tahun 2015 mencapai 54.548 jiwa. Kepadatan penduduk tahun 2015 sebesar 78,03 yang artinya setiap 1 km² luas wilayah Kecamatan Simangambat, rata-rata ditempati penduduk sebanyak 78 jiwa.

Secara umum jumlah penduduk laki-laki lebih banyak dibandingkan perempuan. Hal ini dapat dilihat oleh besarnya angka/nilai *sex ratio* dimana pada tahun 2015, *sex ratio* sebesar 105,85 menunjukkan bahwa untuk setiap 105/106 penduduk laki-laki terdapat 100 penduduk perempuan.

Desa Aek Raru merupakan desa dengan jumlah penduduk terbesar di Kecamatan Simangambat dengan jumlah penduduk mencapai 14.699 jiwa. Jumlah penduduk terbesar kedua adalah Desa Ujung Gading Jae dengan jumlah penduduk mencapai 5.002 jiwa.

Rata-rata jumlah anggota rumah tangga untuk Kecamatan Simangambat adalah sebesar 4,23 jiwa. Ini berarti dalam setiap rumah tangga, terdapat 4 sampai dengan 5 orang anggota rumah tangga.

Piramida Penduduk Kecamatan Simangambat Tahun 2015

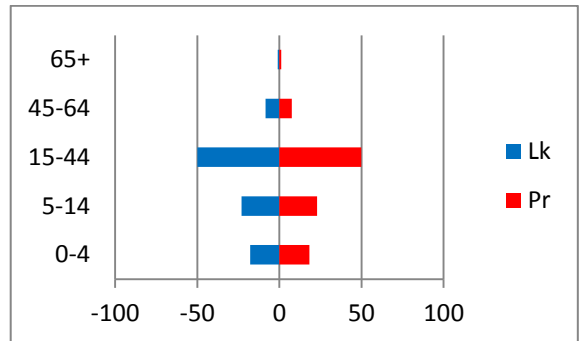

Sumber : Simangambat Dalam Angka, 2016

Jumlah Penduduk Menurut Kelompok Umur di Kecamatan Simangambat Tahun 2015

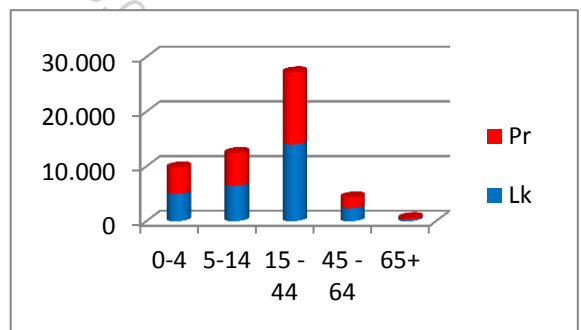

Sumber : Simangambat Dalam Angka, 2016

4

PENDIDIKAN

Terdapat 14 desa di Kecamatan Simangambat yang tidak memiliki SD/Sederajat



Statistik Pendidikan Kecamatan Simangambat Tahun 2015

Uraian	Tahun 2015
Banyak Sekolah Dasar	26
Banyak SMP/Sederajat	12
Banyak SMA/Sederajat	5

Sumber : Simangambat Dalam Angka, 2016

Persentase Guru SD – SMA/Sederajat Menurut Tingkat Pendidikan di Kecamatan Simangambat Tahun 2015

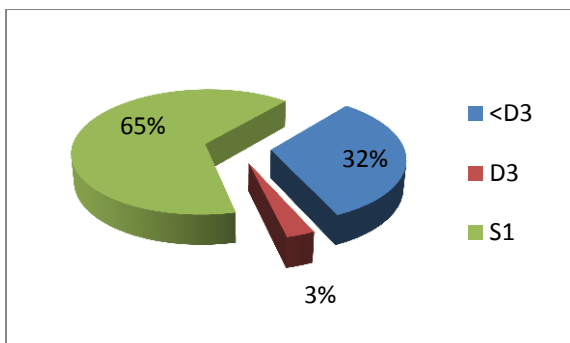

Sumber : Simangambat Dalam Angka, 2016

Jumlah sekolah di setiap tingkatan di seluruh desa di Kecamatan Simangambat dapat dikatakan belum merata. Untuk tingkat SD/Sederajat, terdapat 26 sekolah di Kecamatan Simangambat, tingkat SMP/ sederajat sebanyak 12 sekolah dan tingkat SMA/ sederajat sebanyak 5 sekolah.

Pada jenjang pendidikan SD di Kecamatan Simangambat untuk tahun 2015 memiliki guru sebanyak 358 orang dan murid sebanyak 8595 orang. Untuk jenjang SMP memiliki guru sebanyak 149 orang dan murid sebanyak 1804 orang. Sedangkan jenjang SMA/ Sederajat memiliki guru sebanyak 62 orang dan murid sebanyak 477 orang.

*** *Tahukah Anda*

Kecamatan Simangambat memiliki 3 buah Madrasah Aliyah dan 3 buah pesantren.

Sebanyak 20,39 persen guru SD di Kecamatan Simangambat merupakan PNS, sedangkan untuk tingkat SMP, sebanyak 12,75 persen merupakan PNS dan tingkat SMA/ Sederajat sebanyak 11,29 persen merupakan PNS.

KESEHATAN

Pada Tahun 2015, Puskesmas di Kecamatan Simangambat telah memiliki 11 orang dokter.

5

Dilihat dari fasilitas kesehatan yang ada, Kecamatan Simangambat memiliki 3 buah Puskesmas, dan Puskesmas Pembantu sebanyak 6 buah. Puskesmas ini berada di Desa Aek Raru, Desa Ulak Tano dan Desa Kosik Putih. Jika dilihat dari sebaran fasilitas kesehatan, dapat dikatakan fasilitas kesehatan ini masih kurang jumlahnya dalam menunjang pelayanan kesehatan terhadap masyarakat. Ini dikarenakan, wilayah Kecamatan Simangambat yang cukup luas dan juga akses jalan yang akan menjadi sulit dilalui ketika datang musim penghujan.

Dari banyaknya tenaga medis, Kecamatan Simangambat memiliki dokter sebanyak 11 orang, bidan sebanyak 52 orang, dan perawat sebanyak 14 orang. Jika dilihat dari sebaran tenaga medis, dapat di katakan Kecamatan Simangambat sudah mulai memiliki sebaran yang merata, namun masih ada desa yang belum memiliki tenaga medis. Hal ini menyebabkan masyarakat desa tersebut harus ke desa terdekat atau ibu kota kecamatan untuk mendapatkan pengobatan dari tenaga medis apabila terserang penyakit atau hendak bersalin.

Statistik Kesehatan Kecamatan Simangambat Tahun 2015

Uraian	2015
Banyaknya Tenaga Medis	
Dokter	11
Bidan	52
Tenaga Medis Lain	52
Fasilitas Kesehatan	
Puskesmas	3

Sumber : Simangambat Dalam Angka, 2016

Persentase Desa Menurut Keberadaan Tenaga Medis di Kecamatan Simangambat Tahun 2015

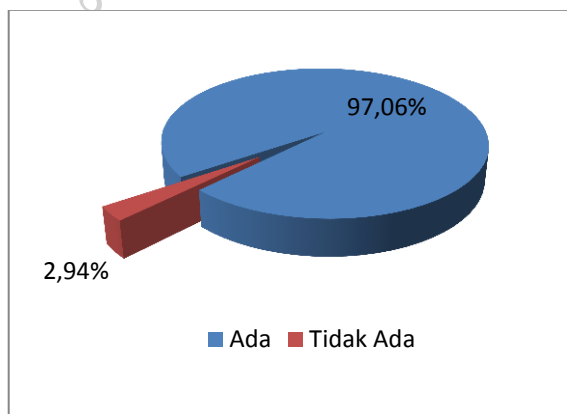

Sumber : Simangambat Dalam Angka, 2016

Kelapa sawit merupakan tanaman utama perkebunan di Simangambat dengan luas panen mencapai 16.870 Ha.

Statistik Tanaman Pangan Kecamatan Simangambat Tahun 2013

Jenis Tanaman	Luas Panen Bersih (Ha)	Rata-rata Produktivitas (Kw/Ha)	Produksi (Kw)
Padi Sawah	1776	52,30	92884,80
Padi Ladang	0	0	0,00
Jagung	20	48	960,00
Ubi Kayu	76	220,60	16765,60
Ubi Jalar	8	110,80	886,40
Kacang Tanah	4	12	48,00
Kacang Kedelai	62	10	620,00
Kacang Hijau	5	11	55,00

Sumber : Simangambat Dalam Angka, 2016

*** *Tahukah Anda*

Kecamatan Simangambat memiliki 132 kelompok tani dengan jumlah anggota sebanyak 4114 orang. (data 2014)

Mayoritas penduduk Kecamatan Simangambat menekuni kegiatan ekonomi di bidang pertanian. Kegiatan pertanian yang banyak ditekuni penduduknya adalah menanam tanaman perkebunan seperti karet dan kelapa sawit. Hal ini terjadi karena kontur tanah yang relatif datar dan subur untuk kedua jenis tanaman perkebunan di atas. Namun, selain tanaman perkebunan, masih ada juga beberapa petani yang masih menanam tanaman pangan dan bahan makanan lainnya. Produksi padi sawah di Kecamatan Simangambat sebesar 92.884,80 Kw (9.288 ton) pada tahun 2015 dengan produktivitas mencapai 52,30 Kw/Ha dengan luas panen bersih mencapai 1776 Ha.

Untuk komoditas unggulan di sub sektor perkebunan yaitu karet dan kelapa sawit dengan luas panen masing-masing sebesar 3.537 Ha dan 3.905 Ha^{*)}. Produktivitas karet mencapai 3,60 Kw/Ha dengan produksi mencapai 1.275 ton, sedangkan produktivitas kelapa sawit mencapai 4,73 Kw/Ha dengan produksi mencapai 1.849 ton. Selain itu, Kecamatan Simangambat juga memiliki tanaman buah-buahan pada tahun 2015 dengan produksi mencapai 370,9 ton.

Note: ^{*)} diluar luas kebun perusahaan.



Sektor perdagangan tidak terlepas dari adanya pasar atau kelompok pertokoan di sebuah kecamatan. Kabupaten Padang Lawas Utara pada umumnya memiliki hal unik pada sistem perdagangannya, dimana biasanya di ibu kota kecamatan dan desa-desa yang penduduknya cukup banyak, ada satu hari dalam setiap minggu, adanya pasar besar dimana pedagang dari desa sekitar berkumpul untuk berdagang. Pasar ini dinamakan “poken”.

Ada juga pasar yang setiap harinya buka, tetapi tetap ada satu hari dalam seminggu, pedagangnya lebih banyak berikut pembelinya.

Selain itu, kegiatan perdagangan di sebuah kecamatan ditopang oleh adanya kompleks pertokoan yang ada di sebuah kota. Namun tidak semua kecamatan memiliki kompleks pertokoan. Kecamatan Simangambat merupakan salah satu kecamatan yang tidak memiliki kompleks pertokoan.

Kecamatan Simangambat memiliki 10 buah pasar yang terletak di 9 desa. Jika dilihat dari jenis pedagang eceran, ada 89 pedagang minyak bensin eceran dan 249 warung/kios di Kecamatan Simangambat.

Statistik Perdagangan Kecamatan Simangambat Tahun 2015

Banyaknya Sarana Perdagangan Menurut Jenisnya	
Jenis Sarana	Jumlah
Pasar Desa	10
Kios	249
Komplek Pertokoan	0

Sumber : Simangambat Dalam Angka, 2016

Harga 9 Bahan Pokok di Ibukota Kecamatan Tahun 2015

Bahan Sembako	Satuan	Harga/Satuan (Rp/ Satuan)
Beras	Kg	10.000
Gula Pasir	Kg	14.000
Minyak Makan	Kg	14.000
Minyak Tanah	Liter	12.000
Garam	Ons	1.000
Tepung Terigu	Kg	8.000
Sabun Cuci	Batang	2.000
Telur	Butir	1.800
Daging Ayam	Kg	36.000

Sumber : Simangambat Dalam Angka, 2016

*** *Tahukah Anda*

Hampir di setiap desa di Kecamatan Simangambat memiliki “poken” atau pasar yang hanya ada satu kali dalam seminggu karena tidak setiap desa terdapat pasar tetap.

Persentase Jasa Penjahit Menurut Jenis Kelamin di Kecamatan Simangambat Tahun 2015

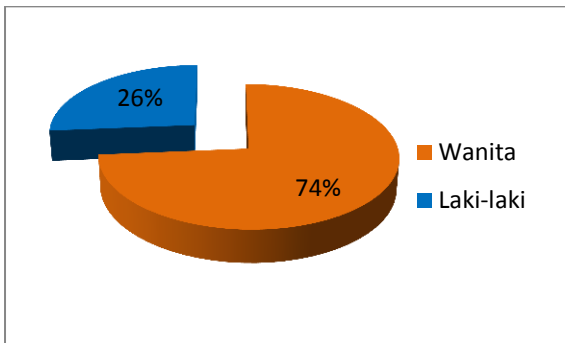

Sumber : Simangambat Dalam Angka, 2016

Persentase Jenis Bengkel di Kecamatan Simangambat Tahun 2015

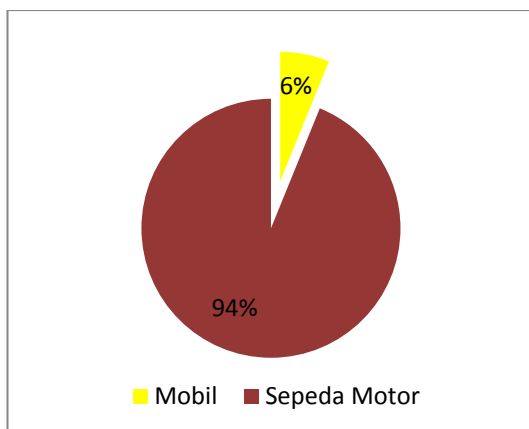

Sumber : Simangambat Dalam Angka, 2016

Industri kecil dan menengah di Kecamatan Simangambat belum terlalu berkembang dikarenakan sebagian besar masyarakat Kecamatan Simangambat masih bergantung pada sektor pertanian sebagai sumber utama pendapatan.

Dilihat dari keberadaan industri kecil dan menengah, sebarannya juga belum merata dimana di setiap desa ada sebuah industri kecil. Industri kecil ini dapat berupa tukang jahit pakaian, bengkel mobil dan motor serta tempat cuci mobil dan motor.

Pada Tahun 2015, Kecamatan Simangambat memiliki 19 orang tukang jahit, yang terdiri dari 14 orang penjahit wanita dan 5 orang penjahit laki-laki.

Dilihat dari segi perawatan semua jenis kendaraan, Kecamatan Simangambat memiliki 72 buah bengkel, yang terdiri dari 4 bengkel mobil, 61 bengkel sepeda motor dan 7 bengkel lainnya. Disamping itu juga terdapat 9 buah tempat cuci mobil dan motor.

*** Tahukah Anda

Kecamatan Simangambat tidak memiliki SPBU walaupun Kecamatan Simangambat yang terluas dan salah satu yang terpadat penduduknya dibanding kecamatan lain di Padang Lawas Utara.

<https://palutakab.bps.go.id>

LAMPIRAN TABEL

Tabel 1 Luas Wilayah Kecamatan Tahun 2015

No	Desa/Kelurahan	Luas (Km ²)	Rasio Terhadap Total Luas Kecamatan (%)
(1)	(2)	(3)	(4)
1.	Huta Pasir	28,98	4,15
2.	Mandasip	8,45	1,21
3.	Langkimat	26,28	3,76
4.	Huta Baru	26,44	3,78
5.	Janji Matogu	24,55	3,51
6.	Paran Padang	3,30	0,47
7.	Jabi Jabi	5,29	0,76
8.	Gunung Manaon Sim	7,08	1,01
9.	Sionggon	18,98	2,72
10.	Tanjung Botung	5,16	0,74
11.	Aek Raru	5,73	0,82
12.	Simangambat Julu	19,36	2,77
13.	Sigagan	24,43	3,49
14.	Simangambat Jae	25,54	3,65
15.	Pagaran Tonga	28,18	4,03
16.	Ujung Gading Julu	26,61	3,81
17.	Ulak Tano	28,88	4,13
18.	Tanjung Maria	25,53	3,65
19.	Ujung Gading Jae	26,16	3,74
20.	Huta Baringin	4,49	0,64
21.	Labuhan Jurung	14,62	2,09
22.	Gunung Manaon Ub	25,76	3,69
23.	Ujung Batu Julu	24,69	3,53
24.	Martujuan	3,85	0,55
25.	Paya Bahung	26,02	3,72
26.	Ujung Batu Jae	25,31	3,62
27.	Tobing Tinggi	4,23	0,61
28.	Marlaung	24,78	3,54
29.	Mananti	25,10	3,59
30.	Jambu Tonang	26,25	3,76
31.	Manare Tua	27,78	3,97
32.	Pasir Lancat Julu	23,77	3,40
33.	Huta Raja	17,46	2,50
34.	Kosik Putih	60,00	8,58
JUMLAH		699,04	100,00

Tabel 2 Jarak Ibukota Kecamatan ke Kantor Kepala Desa (Km) Tahun 2015

No	Desa/Kelurahan	Jarak Ibukota Kecamatan ke Kantor Kepala Desa (Km)
(1)	(2)	(3)
1.	Huta Pasir	3,00
2.	Mandasip	2,00
3.	Langkimat	0,50
4.	Huta Baru	2,00
5.	Janji Matogu	0,50
6.	Paran Padang	0,50
7.	Jabi Jabi	0,50
8.	Gunung Manaon Sim	4,00
9.	Sionggoton	4,50
10.	Tanjung Botung	4,00
11.	Aek Raru	0,50
12.	Simangambat Julu	2,00
13.	Sigagan	4,00
14.	Simangambat Jae	5,00
15.	Pagaran Tonga	10,00
16.	Ujung Gading Julu	15,00
17.	Ulak Tano	10,00
18.	Tanjung Maria	11,50
19.	Ujung Gading Jae	18,00
20.	Huta Baringin	14,00
21.	Labuhan Jurung	18,00
22.	Gunung Manaon Ub	15,00
23.	Ujung Batu Julu	25,00
24.	Martujuan	18,00
25.	Paya Bahung	20,00
26.	Ujung Batu Jae	22,00
27.	Tobing Tinggi	22,00
28.	Marlaung	27,00
29.	Mananti	26,00
30.	Jambu Tonang	25,00
31.	Manare Tua	26,00
32.	Pasir Lancat Julu	35,00
33.	Huta Raja	30,00
34.	Kosik Putih	60,00

Tabel 3 Topografi Desa/ Kelurahan Tahun 2015

No	Desa/Kelurahan	Topografi
(1)	(2)	(3)
1.	Huta Pasir	DATARAN
2.	Mandasip	DATARAN
3.	Langkimat	DATARAN
4.	Huta Baru	DATARAN
5.	Janji Matogu	DATARAN
6.	Paran Padang	DATARAN
7.	Jabi Jabi	DATARAN
8.	Gunung Manaon Sim	DATARAN
9.	Sionggoton	DATARAN
10.	Tanjung Botung	DATARAN
11.	Aek Raru	DATARAN
12.	Simangambat Julu	DATARAN
13.	Sigagan	DATARAN
14.	Simangambat Jae	DATARAN
15.	Pagaran Tonga	DATARAN
16.	Ujung Gading Julu	DATARAN
17.	Ulak Tano	DATARAN
18.	Tanjung Maria	DATARAN
19.	Ujung Gading Jae	DATARAN
20.	Huta Baringin	DATARAN
21.	Labuhan Jurung	DATARAN
22.	Gunung Manaon Ub	DATARAN
23.	Ujung Batu Julu	DATARAN
24.	Martujuan	DATARAN
25.	Paya Bahung	DATARAN
26.	Ujung Batu Jae	DATARAN
27.	Tobing Tinggi	DATARAN
28.	Marlaung	DATARAN
29.	Mananti	DATARAN
30.	Jambu Tonang	DATARAN
31.	Manare Tua	DATARAN
32.	Pasir Lancat Julu	DATARAN
33.	Huta Raja	DATARAN
34.	Kosik Putih	DATARAN

Tabel 4 Banyaknya SLS Menurut Desa/Kelurahan Tahun 2015

No	Desa/Kelurahan	Jumlah SLS
(1)	(2)	(3)
1.	Huta Pasir	1
2.	Mandasip	1
3.	Langkimat	7
4.	Huta Baru	1
5.	Janji Matogu	1
6.	Paran Padang	1
7.	Jabi Jabi	1
8.	Gunung Manaon Sim	1
9.	Sionggoton	1
10.	Tanjung Botung	1
11.	Aek Raru	1
12.	Simangambat Julu	6
13.	Sigagan	1
14.	Simangambat Jae	1
15.	Pagaran Tonga	1
16.	Ujung Gading Julu	10
17.	Ulak Tano	1
18.	Tanjung Maria	1
19.	Ujung Gading Jae	1
20.	Huta Baringin	1
21.	Labuhan Jurung	1
22.	Gunung Manaon Ub	1
23.	Ujung Batu Julu	1
24.	Martujuan	1
25.	Paya Bahung	1
26.	Ujung Batu Jae	1
27.	Tobing Tinggi	1
28.	Marlaung	1
29.	Mananti	1
30.	Jambu Tonang	1
31.	Manare Tua	1
32.	Pasir Lancat Julu	1
33.	Huta Raja	1
34.	Kosik Putih	2
JUMLAH		55

Tabel 5 Jumlah Pegawai (PNS/CPNS) Tingkat Kecamatan Menurut Instansi/Kantor dan Golongan Tahun 2015

Instansi/Kantor/Unit	Golongan				Jumlah
	I	II	III	IV	
(1)	(2)	(3)	(4)	(5)	(6)
1. Kantor Camat	6	30	5	1	42
2. UPT Pendidikan	0	0	1	5	6
3. BP3K	0	2	2	0	4
4. Puskesmas	0	9	10	0	19
5. UPT BKB-PP	0	0	1	0	1
6. KUA Kecamatan	0	0	1	0	1
7. KSK	0	1	0	0	1
JUMLAH	6	42	20	6	74

Tabel 6 Jumlah Kepala Desa/Lurah Menurut Tingkat Pendidikan yang Ditamatkan dan Jenis Kelamin Tahun 2015

No	Tingkat Pendidikan	Jenis Kelamin /Sex		Jumlah/ Total
		Laki-laki	Perempuan	
(1)	(2)	(3)	(4)	(5)
1.	Sekolah Dasar (SD)	1	0	1
2.	Sekolah lanjutan Tingkat Pertama (SLTP)	10	0	10
3.	Sekolah Lanjutan Tingkat Atas (SLTA)	19	1	20
4.	Diploma (DI, DII, DIII)	0	0	0
5.	DIV/Sarjana (S1)	3	0	3
6.	S2/S3	0	0	0
JUMLAH		33	1	34

Tabel 7 Daftar Nama Kepala Desa/Lurah Tahun 2015

No.	Desa/Kelurahan	Nama Kepala Desa/ Lurah	JK	Ket
(1)	(2)	(3)	(4)	(5)
1.	Huta Pasir	EDI MANGALOKSA HSB	L	
2.	Mandasip	KAHARUDDIN R.N. NST	L	
3.	Langkimat	HUMALA PONTAS HRP	L	
4.	Huta Baru	MAHLIM SIREGAR	L	
5.	Janji Matogu	AMLAN HARAHAHAP	L	
6.	Paran Padang	ZUNGKARNAIN SIMAMORA	L	
7.	Jabi Jabi	SOTAR HARAHAHAP	L	
8.	Gunung Manaon Sim	JAKSA HARAHAHAP	L	
9.	Sionggoton	LAPPO HATOGUAN HSB	L	
10.	Tanjung Botung	KASEHANI HASIBUAN	P	
11.	Aek Raru	AHMAD YANI HASIBUAN	L	
12.	Simangambat Julu	BARUMUN HASIBUAN	L	
13.	Sigagan	PANGADILAN HARAHAHAP	L	
14.	Simangambat Jae	M. NAJIB HASIBUAN	L	
15.	Pagaran Tonga	MADNUR HASIBUAN	L	
16.	Ujung Gading Julu	PARUBAHAN HASIBUAN	L	
17.	Ulak Tano	H. PURBA HASIBUAN	L	
18.	Tanjung Maria	JAINUDDIN HASIBUAN	L	
19.	Ujung Gading Jae	H. SYAMSIR HASIBUAN	L	
20.	Huta Baringin	HALONGONAN HRP	L	
21.	Labuhan Jurung	ARIPIN DALIMUNTHE	L	
22.	Gunung Manaon Ub	H. ANWAR HASIBUAN	L	
23.	Ujung Batu Julu	ARIPIN AHMAD NASUTION	L	
24.	Martujuan	RAJA MUHAMMAD HSB	L	
25.	Paya Bahung	SAHRUL EFENDI HARAHAHAP	L	
26.	Ujung Batu Jae	SAHMAR HASIBUAN	L	
27.	Tobing Tinggi	JANNAMORA HASIBUAN	L	
28.	Marlaung	PARLAUNGAN HARAHAHAP	L	
29.	Mananti	AHMAD SIREGAR	L	
30.	Jambu Tonang	BAGINDA HASIBUAN	L	
31.	Manare Tua	BURHANUDDIN HARAHAHAP	L	
32.	Pasir Lancat Julu	SONANG HASIBUAN	L	
33.	Huta Raja	H. SARMAN LUBIS	L	
34.	Kosik Putih	IRWANSYAH HARAHAHAP	L	

Tabel 8 Luas Wilayah, Jumlah Penduduk, dan Kepadatan Penduduk Menurut Desa/Kelurahan Tahun 2015

No	Desa/Kelurahan	Luas Area (Km ²)	Penduduk	Kepadatan Penduduk
(1)	(2)	(3)	(4)	(5)
1.	Huta Pasir	28,98	976	33,68
2.	Mandasip	8,45	278	32,90
3.	Langkimat	26,28	3.635	138,32
4.	Huta Baru	26,44	1.984	75,04
5.	Janji Matogu	24,55	366	14,91
6.	Paran Padang	3,30	194	58,79
7.	Jabi Jabi	5,29	322	60,87
8.	Gunung Manaon Sim	7,08	477	67,37
9.	Sionggoton	18,98	839	44,20
10.	Tanjung Botung	5,16	299	57,95
11.	Aek Raru	5,73*	14.699	2565,27
12.	Simangambat Julu	19,36	3.152	162,81
13.	Sigagan	24,43	442	18,09
14.	Simangambat Jae	25,54	1.526	59,75
15.	Pagaran Tonga	28,18	507	17,99
16.	Ujung Gading Julu	26,61	2.941	110,52
17.	Ulak Tano	28,88	1.242	43,01
18.	Tanjung Maria	25,53	353	13,83
19.	Ujung Gading Jae	26,16	5.002	191,21
20.	Huta Baringin	4,49	641	142,76
21.	Labuhan Jurung	14,62	329	22,50
22.	Gunung Manaon Ub	25,76	535	20,77
23.	Ujung Batu Julu	24,69	552	22,36
24.	Martujuan	3,85	597	155,06
25.	Paya Bahung	26,02	321	12,34
26.	Ujung Batu Jae	25,31	1.039	41,05
27.	Tobing Tinggi	4,23	517	122,22
28.	Marlaung	24,78	1.598	64,49
29.	Mananti	25,10	1.200	47,81
30.	Jambu Tonang	26,25	1.909	72,72
31.	Manare Tua	27,78	675	24,30
32.	Pasir Lancat Julu	23,77	1.116	46,95
33.	Huta Raja	17,46	1.404	80,41
34.	Kosik Putih	60,00	2.881	48,02
JUMLAH		699,04	54.548	78,03

Tabel 9 Penduduk Menurut Jenis Kelamin, Rasio Jenis Kelamin dan Desa/Kelurahan Tahun 2015

No	Desa/Kelurahan	Jenis Kelamin/ Sex		Jumlah
		Laki-laki	Perempuan	
(1)	(2)	(3)	(4)	(5)
1.	Huta Pasir	489	487	976
2.	Mandasip	124	154	278
3.	Langkimat	1.899	1.736	3.635
4.	Huta Baru	1.014	970	1.984
5.	Janji Matogu	184	182	366
6.	Paran Padang	101	93	194
7.	Jabi Jabi	156	166	322
8.	Gunung Manaon Sim	230	247	477
9.	Siongoton	441	398	839
10.	Tanjung Botung	151	148	299
11.	Aek Raru	7.459	7.240	14.699
12.	Simangambat Julu	1.627	1.525	3.152
13.	Sigagan	239	203	442
14.	Simangambat Jae	829	697	1.526
15.	Pagaran Tonga	243	264	507
16.	Ujung Gading Julu	1.557	1.384	2.941
17.	Ulak Tano	598	644	1.242
18.	Tanjung Maria	167	186	353
19.	Ujung Gading Jae	2.640	2.362	5.002
20.	Huta Baringin	341	300	641
21.	Labuhan Jurung	169	160	329
22.	Gunung Manaon Ub	263	272	535
23.	Ujung Batu Julu	273	279	552
24.	Martujuan	282	315	597
25.	Paya Bahung	164	157	321
26.	Ujung Batu Jae	556	483	1.039
27.	Tobing Tinggi	268	249	517
28.	Marlaung	818	780	1.598
29.	Mananti	611	589	1.200
30.	Jambu Tonang	994	915	1.909
31.	Manare Tua	339	336	675
32.	Pasir Lancat Julu	575	541	1.116
33.	Huta Raja	711	693	1.404
34.	Kosik Putih	1.537	1.344	2.881
JUMLAH		28.049	26.499	54.548

Tabel 10 Banyaknya Pasar dan Pertokoan Menurut Desa/ Kelurahan Tahun 2015

No	Desa/Kelurahan	Pasar	Kelompok Pertokoan
(1)	(2)	(3)	(4)
1.	Huta Pasir	0	0
2.	Mandasip	0	0
3.	Langkimat	2	0
4.	Huta Baru	0	0
5.	Janji Matogu	0	0
6.	Paran Padang	0	0
7.	Jabi Jabi	0	0
8.	Gunung Manaon Sim	0	0
9.	Sionggoton	1	0
10.	Tanjung Botung	0	0
11.	Aek Raru	0	0
12.	Simangambat Julu	0	0
13.	Sigagan	0	0
14.	Simangambat Jae	1	0
15.	Pagaran Tonga	0	0
16.	Ujung Gading Julu	1	0
17.	Ulak Tano	1	0
18.	Tanjung Maria	0	0
19.	Ujung Gading Jae	0	0
20.	Huta Baringin	0	0
21.	Labuhan Jurung	0	0
22.	Gunung Manaon Ub	0	0
23.	Ujung Batu Julu	0	0
24.	Martujuan	0	0
25.	Paya Bahung	0	0
26.	Ujung Batu Jae	0	0
27.	Tobing Tinggi	1	0
28.	Marlaung	1	0
29.	Mananti	0	0
30.	Jambu Tonang	1	0
31.	Manare Tua	0	0
32.	Pasir Lancat	0	0
33.	Huta Raja	0	0
34.	Kosik Putih	1	0
JUMLAH		10	0

Tabel 11 Banyaknya Kilang Padi dan Pedagang Eceran Menurut Desa/Kelurahan Tahun 2015

No	Desa/Kelurahan	Kilang Padi	Jenis Pedagang Eceran	
			Minyak/Bensin Solar//Oli	Warung
(1)	(2)	(3)	(4)	(5)
1.	Huta Pasir	0	3	10
2.	Mandasip	0	2	5
3.	Langkimat	0	2	10
4.	Huta Baru	1	2	5
5.	Janji Matogu	0	1	5
6.	Paran Padang	0	0	4
7.	Jabi Jabi	0	1	5
8.	Gunung Manaon Sim	0	3	5
9.	Sionggoton	0	3	10
10.	Tanjung Botung	1	1	3
11.	Aek Raru	1	3	8
12.	Simangambat Julu	0	8	20
13.	Sigagan	0	2	3
14.	Simangambat Jae	0	2	8
15.	Pagaran Tonga	0	3	9
16.	Ujung Gading Julu	0	8	20
17.	Ulak Tano	0	4	11
18.	Tanjung Maria	0	1	2
19.	Ujung Gading Jae	0	5	6
20.	Huta Baringin	0	2	5
21.	Labuhan Jurung	0	1	3
22.	Gunung Manaon Ub	0	1	5
23.	Ujung Batu Julu	0	2	5
24.	Martujuan	0	1	4
25.	Paya Bahung	0	1	5
26.	Ujung Batu Jae	0	2	7
27.	Tobing Tinggi	0	2	2
28.	Marlaung	0	3	14
29.	Mananti	0	3	11
30.	Jambu Tonang	0	4	10
31.	Manare Tua	0	1	2
32.	Pasir Lancat	0	2	4
33.	Huta Raja	0	3	8
34.	Kosik Putih	0	7	15
JUMLAH		3	89	249

Tabel 12 Banyaknya Tukang Jahit Menurut Jenis dan Desa/Kelurahan 2015

No	Desa/Kelurahan	Jasa Penjahit		Jumlah
		Laki-laki	Wanita	
(1)	(2)	(3)	(4)	(5)
1.	Huta Pasir	0	0	0
2.	Mandasip	0	0	0
3.	Langkimat	3	1	4
4.	Huta Baru	0	0	0
5.	Janji Matogu	0	0	0
6.	Paran Padang	0	0	0
7.	Jabi Jabi	0	0	0
8.	Gunung Manaon Sim	1	0	1
9.	Sionggoton	0	0	0
10.	Tanjung Botung	0	0	0
11.	Aek Raru	0	1	1
12.	Simangambat Julu	0	0	0
13.	Sigagan	0	0	0
14.	Simangambat Jae	2	0	2
15.	Pagaran Tonga	0	0	0
16.	Ujung Gading Julu	1	0	1
17.	Ulak Tano	1	1	2
18.	Tanjung Maria	0	0	0
19.	Ujung Gading Jae	0	0	0
20.	Huta Baringin	0	0	0
21.	Labuhan Jurung	0	0	0
22.	Gunung Manaon Ub	0	0	0
23.	Ujung Batu Julu	0	0	0
24.	Martujuan	0	0	0
25.	Paya Bahung	0	0	0
26.	Ujung Batu Jae	0	0	0
27.	Tobing Tinggi	0	0	0
28.	Marlaung	1	1	2
29.	Mananti	0	0	0
30.	Jambu Tonang	1	0	1
31.	Manare Tua	0	0	0
32.	Pasir Lancat	0	0	0
33.	Huta Raja	1	0	1
34.	Kosik Putih	3	1	4
JUMLAH		14	5	19

DATA

MENCERDASKAN BANGSA



*BADAN PUSAT STATISTIK
KABUPATEN PADANG LAWAS UTARA*

Jl. Lintas Gunung Tua - Padangsidempuan Km. 5,
Desa Sigama, Kab. Padang Lawas Utara 22753
Phone : +62 811 625 1220
Email : bps1220@bps.go.id
Home Page : <http://palutakab.bps.go.id>

