

DISTRİK ANIMHA DALAM ANGKA



2022



**Badan Pusat Statistik
Kabupaten Merauke**

DISTRIK ANIMHA DALAM ANGKA



2022

**Distrik Animha Dalam Angka
2022**

ISBN:

No. Publikasi: 94010.2206

Katalog: 1102001.9401032

Ukuran Buku: 14,8 cm x 21 cm

Jumlah Halaman: xiv + 94 Halaman

Naskah:

Badan Pusat Statistik Kabupaten Merauke

Gambar Kover oleh:

Badan Pusat Statistik Kabupaten Merauke

Ilustrasi Kover oleh:

Badan Pusat Statistik Kabupaten Merauke

Diterbitkan oleh:

© BPS Kabupaten Merauke

Dicetak oleh:

Dilarang mengumumkan, mendistribusikan, mengomunikasikan, dan/atau menggandakan sebagian atau seluruh isi buku ini untuk tujuan komersial tanpa izin tertulis dari Badan Pusat Statistik

KEPALA BPS KABUPATEN MERAUKE
CHIEF STATISTICIAN OF MERAUKE REGENCY



Cendana Murti Nuryana Sri Hapsara S.ST



KATA PENGANTAR

Distrik Dalam Angka merupakan publikasi tahunan yang diterbitkan oleh Badan Pusat Statistik Kabupaten Merauke. Publikasi ini menyajikan berbagai macam data seperti keadaan geografi, pemerintahan, kependudukan, sosial, pertanian, energi.

Publikasi ini dapat terwujud berkat kerjasama dan bantuan dari berbagai pihak baik instansi pemerintah maupun swasta. Kepada semua pihak yang telah memberikan bantuan disampaikan penghargaan dan terima kasih yang sebesar – besarnya.

Kami menyadari bahwa publikasi ini belum sepenuhnya memenuhi harapan pengguna data, namun kiranya dapat bermanfaat bagi setiap pengguna untuk berbagai keperluan.

Kami mengharapkan tanggapan dan saran yang bersifat membangun untuk perbaikan selanjutnya.

Merauke, September 2022
Kepala Badan Pusat Statistik
Kabupaten Merauke

Cendana Murti Nuryana Sri Hapsara S.ST

DAFTAR ISI

	Halaman
Kata Pengantar	vi
Daftar Isi	viii
Daftar Tabel	ix
Daftar Gambar	xiv
Penjelasan Umum	xv
1. Geografi	1
2. Pemerintahan	9
2.1. WILAYAH ADMINISTRATIF	14
2.2. PEGAWAI NEGERI SIPIL	15
3. Kependudukan	19
4. Sosial	29
4.1. PENDIDIKAN	33
4.2. KESEHATAN	43
4.3. AGAMA	48
4.4. BENCANA ALAM	51
4.5. ENERGI	59
4.6. KOMUNIKASI DAN TRANSPORTASI	64
5. Pertanian	71
5.1. TANAMAN PANGAN	77
5.2. HORTIKULTURA	78
5.3. PERKEBUNAN	80
5.4. PETERNAKAN	81
6. Perdagangan	87

DAFTAR TABEL

halaman

Kata Pengantar	vi
Daftar Isi	viii
Daftar Tabel	ix
Daftar Gambar	xiv
1. Geografi	1
1.1. Letak Geografis Distrik Animha , 2021	5
1.2. Luas Wilayah Menurut Kampung/Kelurahan di Distrik Animha, 2021	6
1.3. Jarak Kelurahan/Kampung dari Kantor Distrik dan Kantor Kabupaten di Distrik Animha, 2021	7
2. Pemerintahan	9
2.1. WILAYAH ADMINISTRATIF	14
2.1.1. Jumlah Rukun Tetangga/Rukun Warga Menurut Kampung/Kelurahan di Distrik Animha, 2021	14
2.2. PEGAWAI NEGERI SIPIL	15
2.2.1. Jumlah Pegawai Negeri Sipil Otonom Pemerintahan Sekretariat Distrik Dirinci Menurut Golongan di Distrik Animha, 2021	15
2.2.2. Jumlah Pegawai Negeri Sipil Otonom Pemerintahan Sekretariat Distrik Dirinci Menurut Pendidikan di Distrik Animha, 2021	16
2.2.3. Jumlah Pegawai Negeri Sipil Otonom Pemerintahan Sekretariat Distrik Dirinci Menurut Asalnya di Distrik Animha, 2021	17
3. Kependudukan	19
3.1. Penduduk, Laju Pertumbuhan Penduduk, Distribusi Persentase Penduduk, Kepadatan Penduduk, Rasio Jenis Kelamin Menurut Desa/ Kelurahan di Distrik Animha	25
4. Sosial	29
4.1. PENDIDIKAN	33

4.1.1.	Banyaknya Sekolah Dasar (SD) Menurut Desa/Kelurahan di Distrik Animha, 2021.....	33
4.1.2.	Banyaknya Madrasah Ibtidaiyah (MI) Menurut Desa/Kelurahan di Distrik Animha, 2021.....	34
4.1.3.	Banyaknya Sekolah Menengah Pertama (SMP) Menurut Desa/Kelurahan di Distrik Animha, 2021	35
4.1.4.	Banyaknya Madrasah Tsanawiyah (Mts) Menurut Desa/Kelurahan di Distrik Animha, 2021.....	36
4.1.5.	Banyaknya Sekolah Menengah Atas (SMA) Menurut Desa/Kelurahan di Distrik Animha, 2021.....	37
4.1.6.	Banyaknya Madrasah Aliyah (MA) Menurut Desa/Kelurahan di Distrik Animha, 2021.....	38
4.1.7.	Banyaknya Sekolah Menengah Kejuruan (SMK) Menurut Desa/Kelurahan di Distrik Animha, 2021	39
4.1.8.	Banyaknya Akademi/Perguruan Tinggi Menurut Desa/Kelurahan di Distrik Animha, 2021.....	40
4.1.9.	Kemudahan Untuk Mencapai Sarana Pendidikan Terdekat bagi Desa/Kelurahan yang Tidak Ada Sarana Pendidikan Menurut Desa/Kelurahan dan Jenjang Pendidikan di Distrik Animha, 2021	41
4.2.	KESEHATAN.....	43
4.2.1.	Banyaknya Sarana Kesehatan Menurut Desa/Kelurahan dan Jenis Sarana Kesehatan di Distrik Animha, 2021	43
4.2.2.	Kemudahan Untuk Mencapai Sarana Kesehatan Terdekat bagi Desa/Kelurahan yang Tidak Sarana Kesehatan Menurut Desa/Kelurahan dan Jenis Sarana Kesehatan di Distrik Animha, 2021	45
4.2.4.	Banyaknya Warga Penderita Gizi Buruk Menurut Desa/Kelurahan di Distrik Animha, 2018 dan 2021.....	47
4.3.	AGAMA	48
4.3.1.	Jumlah Penduduk Menurut Agama yang dianut di Distrik Animha, 2021	48
4.3.2.	Jumlah Tempat Peribadatan di Distrik Animha, 2021	49

4.3.3.	Jumlah Rohaniawan Dirinci Menurut Agama Yang Dianut Di Distrik Animha, 2021.....	50
4.4.	BENCANA ALAM.....	51
4.2.2.	Banyaknya Kejadian Bencana Alam Menurut Desa/Kelurahan dan Jenis Bencana Alam di Distrik Animha, 2021	51
4.2.5.	Banyaknya Korban Jiwa Akibat Bencana Alam Menurut Desa/Kelurahan dan Jenis Bencana Alam di Distrik Animha, 2021.....	54
4.2.8.	Keberadaan Fasilitas/Upaya Antisipasi/Mitigasi Bencana Alam Menurut Desa/Kelurahan di Distrik Animha, 2021	57
4.5.	ENERGI	59
4.2.10.	Banyaknya Keluarga Menurut Desa/Kelurahan dan Jenis Pengguna Listrik di Distrik Animha, 2021	59
4.1.1.	Banyaknya Desa/Kelurahan Menurut Keberadaan Penerangan Jalan Utama Desa/Kelurahan Di Distrik Animha, 2018, 2020, dan 2021	60
4.1.2.	Banyaknya Desa/Kelurahan Menurut Jenis Bahan Bakar Untuk Memasak yang Digunakan Oleh Sebagian Besar Keluarga Di Distrik Animha, 2018, 2020, dan 2021	61
4.1.3.	Banyaknya Desa/Kelurahan Menurut Sumber Air Minum Sebagian Besar Keluarga Di Distrik Animha, 2018, 2020, dan 2021.....	62
4.1.4.	Banyaknya Desa/Kelurahan Menurut Penggunaan Fasilitas Tempat Buang Air BesarSebagian Besar Keluarga Di Distrik Animha, 2018, 2020, dan 2021	63
4.6.	KOMUNIKASI DAN TRANSPORTASI	64
4.2.11.	Banyaknya Embung Desa Menurut Desa/Kelurahan di Distrik Animha, 2020 dan 2021	64
4.2.12.	Jumlah Menara dan Operator Layanan Komunikasi Telepon Seluler Menurut Desa/Kelurahan di Distrik Animha, 2021	65
4.2.13.	Banyaknya Desa/Kelurahan yang Memiliki Kelompok Kegiatan Olahraga Menurut Jenis Olahraga dan Ketersediaan Fasilitas/Lapangan Olahraga di Distrik Animha, 2021	66

4.2.14.	Sarana Transportasi Antar Desa/Kelurahan Menurut Desa/Kelurahan di Distrik Animha, 2021	67
4.2.15.	Kondisi Jalan Darat Antar Desa/Kelurahan Menurut Desa/Kelurahan di Distrik Animha, 2021.....	68
4.2.16.	Keberadaan Kantor Pos/ Pos Pembantu/Rumah Pos dan Perusahaan/Agen Jasa Ekspedisi Swasta Menurut Desa/Kelurahan di Distrik Animha, 2021.....	69
5.	Pertanian.....	71
5.1.	TANAMAN PANGAN.....	77
5.1.1.	Produksi dan Produktivitas Tanaman Pangan Dirinci Menurut Komoditas Di Distrik Animha, 2021	77
5.2.	HORTIKULTURA.....	78
5.2.1.	Luas Panen dan Produksi Tanaman Sayuran Dirinci Menurut Jenis Sayuran Di Distrik Animha, 2021	78
5.2.2.	Luas Panen Dan Produksi Buah – buahan Dirinci Menurut Jenis Buah Di Distrik Animha, 2021	79
5.3.	PERKEBUNAN.....	80
5.3.1.	Luas Lahan dan Produksi Tanaman Perkebunan Dirinci Menurut Jenis Tanaman Di Distrik Animha, 2021.....	80
5.4.	PETERNAKAN	81
5.4.1.	Jumlah Populasi Ternak Dirinci Menurut Jenis Ternak Di Distrik Animha, 2021	81
5.4.2.	Jumlah Produksi Daging Ternak Dirinci Menurut Jenis Ternak Di Distrik Animha, 2021.....	82
5.4.3.	Jumlah Populasi Unggas Dirinci Menurut Jenis Unggas Di Distrik Animha, 2021	83
5.4.4.	Produksi Daging Unggas Dirinci Menurut Jenis Unggas Di Distrik Animha, 2021.....	84
5.4.5.	Produksi Telur Unggas Dirinci Menurut Jenis Unggas Di Distrik Animha, 2021.....	85
6.	Perdagangan.....	87

6.1. Banyaknya Sarana dan Prasarana Ekonomi Menurut Desa/Kelurahan dan Jenisnya di Distrik Animha, 2021	90
6.2. Banyaknya Sarana Lembaga Keuangan yang Beroperasi Menurut Desa/Kelurahan dan Jenisnya di Distrik Animha, 2021.....	93
6.3. Banyaknya Koperasi yang Masih Aktif Menurut Desa/Kelurahan dan Jenis Koperasi di Distrik Animha, 2021	94

<https://meraukekab.bps.go.id>

DAFTAR GAMBAR

halaman

1. Persentase Wilayah Menurut Kelurahan/Kampung di Distrik Animha,2021	4
2. Jumlah Kades, Sekdes dan Kaur Menurut Kelurahan/kampung di Distrik Animha, 2021	12
3. Struktur Organisasi Pemerintahan Distrik Animha, 2021	13
4. Jumlah Penduduk Menurut Kampung/Kelurahan dan Jenis Kelamin di Distrik Animha, 2021.....	24
5. Jumlah Fasilitas Pendidikan Di Distrik Animha, 2021.....	32
6. Jumlah Populasi Ternak Dirinci Menurut Jenis Ternak Di Distrik Animha, 2021	75
7. Produksi (Ton) dan Produktivitas (Ton/Ha) Tanaman Pangan Di Distrik Animha, 2021.....	76

PENJELASAN UMUM

Tanda-tanda, satuan-satuan, dan lain-lainnya yang digunakan dalam publikasi ini adalah sebagai berikut:

1. TANDA-TANDA

Data tidak tersedia	: ...
Tidak ada atau nol	: –
Data dapat diabaikan	: 0
Tanda decimal	: ,

2. SATUAN

hektar (ha)	:10 000 m ²
kilometer (km)	:1 000 meter
ton	:1 000 kg

Satuan lain:m³, persen (%).

Perbedaan angka di belakang koma disebabkan oleh pembulatan angka.

BAB I

GEOGRAFI

LETAK GEOGRAFIS

7° 703' – 8° 103' LINTANG SELATAN
140° 274' – 140° 509' BUJUR TIMUR

BATAS WILAYAH DISTRIK

Sebelah Utara : Distrik Muting dan Distrik Kaptel
Sebelah Selatan : Distrik Kurik
Sebelah Barat : Distrik Kaptel
Sebelah Timur : Distrik Tanah Miring

ULASAN

Distrik Animha terletak diantara $7^{\circ} 703'$ – $8^{\circ} 103'$ lintang selatan dan $140^{\circ} 274'$ – $140^{\circ} 509'$ bujur timur, dengan batas wilayah sebelah utara berbatasan dengan distrik Muting dan Kaptel, sebelah selatan berbatasan dengan Distrik Kurik, sebelah barat berbatasan dengan Distrik Kaptel, dan di sebelah timur berbatasan dengan Tanah Miring.

Distrik Animha mempunyai luas wilayah sebesar 1.465,60 km² dimana kampung Kaisa adalah kampung yang memiliki luas wilayah terbesar yaitu 563,96 km² atau 38,48 persen, sedang kampung yang mempunyai wilayah terkecil yaitu kampung Koa sebesar 81,49 km² atau 5,56 persen.

Gambar 1. Persentase Wilayah Menurut Kelurahan/Kampung di Distrik Animha, 2021

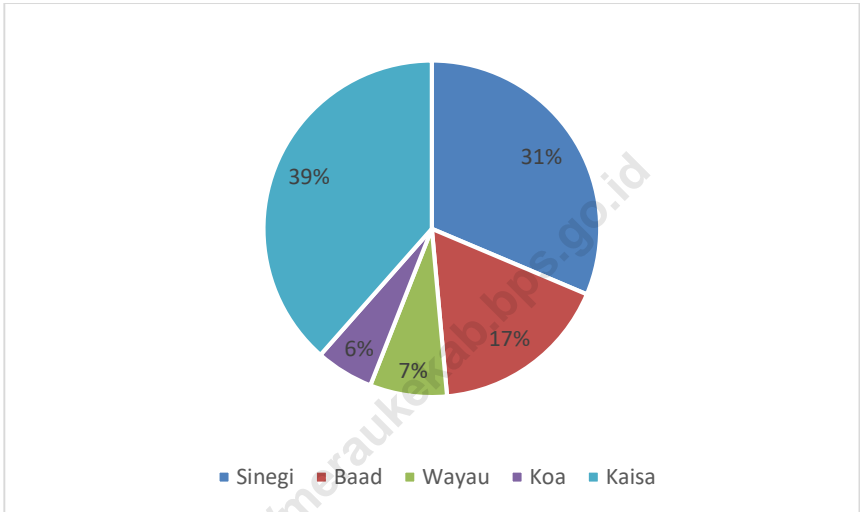

Sumber: Badan Pusat Statistik Kabupaten Merauke

Tabel 1.1. Letak Geografis Distrik Animha , 2021

A. Letak Geografis		
	$7^{\circ} 703' - 8^{\circ} 103'$	Lintang Selatan
Distrik Animha	$140^{\circ} 274' - 140^{\circ} 509'$	Bujur Timur
B. Batas Wilayah Distrik		
Sebelah Utara	:	Distrik Muting dan Distrik Kaptel
Sebelah Selatan	:	Distrik Kurik
Sebelah Barat	:	Distrik Kaptel
Sebelah Timur	:	Distrik Tanah Miring

Sumber: Badan Pusat Statistik Kabupaten Merauke

Tabel 1.2. Luas Wilayah Menurut Kampung/Kelurahan di Distrik Animha, 2021

Kampung/Kelurahan	Luas (km ²)	Persentase
(1)	(2)	(3)
Sinegi	459,76	31,37
Baad	251,94	17,19
Wayau	108,45	7,40
Koa	81,49	5,56
Kaisa	563,96	38,48
Animha	1.465,6	100,00

Sumber: Badan Perencanaan Pembangunan Daerah Kabupaten Merauke

Tabel 1.3. Jarak Kelurahan/Kampung dari Kantor Distrik dan Kantor Kabupaten di Distrik Animha, 2021

Kampung/Kelurahan	Jarak (km)	
	Dari Kantor Distrik	Dari Kantor Kabupaten
(1)	(2)	(3)
1. Sinegi	30	60
2. Baad	90	102
3. Wayau	1	70
4. Koa	20	190
5. Kaisa	20	125

Sumber: Badan Pusat Statistik Kabupaten Merauke

BAB II

PEMERINTAHAN

JUMLAH RT DAN RW



15

RUKUN TETANGGA (RT)



5

RUKUN WARGA (RW)

ULASAN

Tahun 2021 Distrik Animha memiliki 5 kampung dengan 5 RW dan 15 RT. Jumlah perangkat kampung pada tahun 2021 di Distrik Animha adalah 30 orang, yang terdiri dari 5 orang kepala kampung, 5 orang sekretaris kampung dan 20 orang kepala urusan. Setiap kampung memiliki satu Kades, satu Sekdes dan empat Kaur, yaitu Kaur Pemerintahan, Kaur Pembangunan, Kaur Kesra dan Kaur Umum.

Struktur Organisasi dalam Pemerintahan terdiri dari beberapa seksi, seksi perekonomian, seksi pembangunan, seksi ketentraman dan ketertiban umum, dan seksi kesejahteraan sosial. Yang di pimpin oleh seorang kepala Distrik dan Pemerintahan tingkat kampung Distrik dipimpin oleh Kepala Kampung yang dipilih oleh masyarakat di kampung setempat. Kepala Kampung mendapat koordinasi dari Distrik dalam pelaksanaan jalannya pemerintahan kampung.

Gambar 2. Jumlah Kades, Sekdes dan Kaur Menurut Kelurahan/kampung di Distrik Animha, 2021

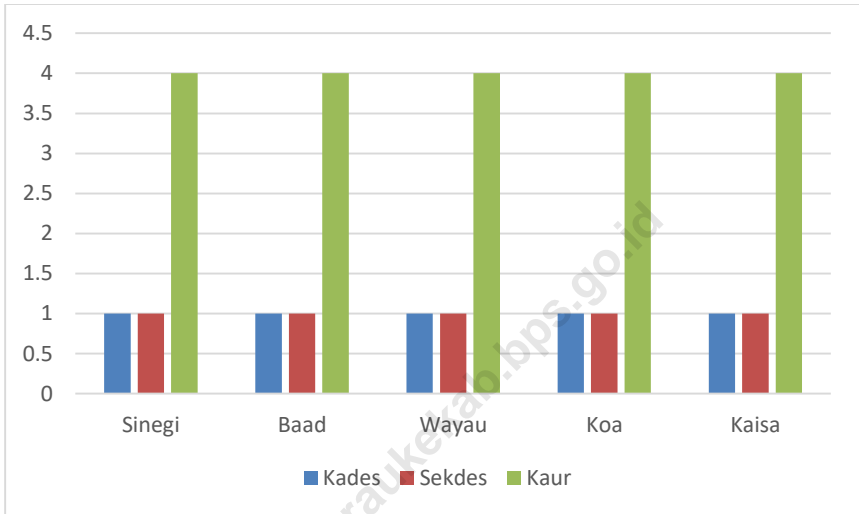

Sumber: Kelurahan/Kampung di Distrik Merauke

Gambar 3. Struktur Organisasi Pemerintahan Distrik Animha, 2021

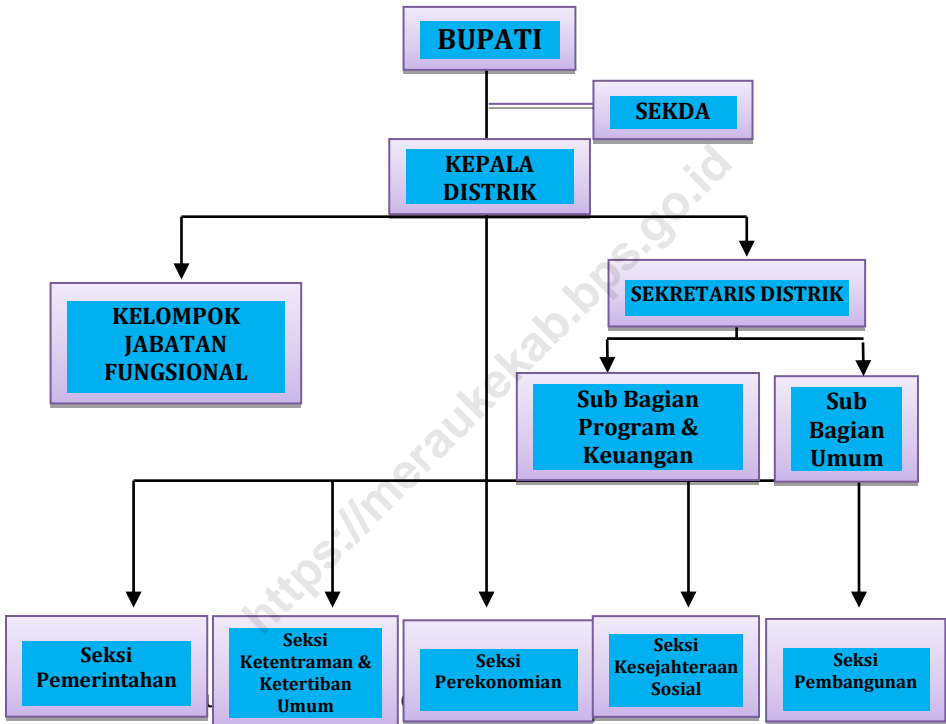

2.1. WILAYAH ADMINISTRATIF

Tabel 2.1.1. Jumlah Rukun Tetangga/Rukun Warga Menurut Kampung/Kelurahan di Distrik Animha, 2021

Kampung	Rukun Warga (RW)	Rukun Tetangga (RT)
(1)	(2)	(3)
Sinegi	1	3
Baad	1	3
Wayau	1	3
Koa	1	3
Kaisa	1	3
Animha	5	15

Sumber: Bagian Pemerintahan Sekretariat Daerah Kabupaten Merauke

2.2. PEGAWAI NEGERI SIPIL**Tabel 2.2.1. Jumlah Pegawai Negeri Sipil Otonom Pemerintahan Sekretariat Distrik Dirinci Menurut Golongan di Distrik Animha, 2021**

Golongan	Jumlah
I	1
II	9
III	8
IV	1
Jumlah	19

Sumber : Badan Kepegawaian dan Pelatihan Kabupaten Merauke

Tabel 2.2.2. Jumlah Pegawai Negeri Sipil Otonom Pemerintahan Sekretariat Distrik Dirinci Menurut Pendidikan di Distrik Animha, 2021

Tingkat Pendidikan	Jumlah
SD	0
SMP	1
SMA	11
UNIVERSITAS	7
Jumlah	19

Sumber : Badan Kepegawaian dan Pengembangan Sumber Daya Manusia Kabupaten Merauke

Tabel 2.2.3. Jumlah Pegawai Negeri Sipil Otonom Pemerintahan Sekretariat Distrik Dirinci Menurut Asalnya di Distrik Animha, 2021

Asal	Jumlah
(1)	(3)
Papua	-
Non Papua	-
Jumlah	-

Sumber: Badan Kepegawaian dan Pengembangan Sumber Daya Manusia Kabupaten Merauke

BAB III

KEPENDUDUKAN

JUMLAH PENDUDUK MENURUT JENIS KELAMIN



1.271

LAKI-LAKI

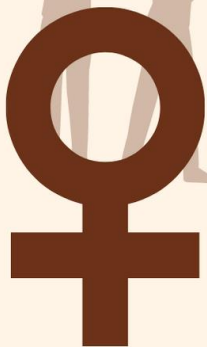

1.109

PEREMPUAN



PENJELASAN TEKNIS

Sumber utama data kependudukan adalah sensus penduduk yang dilaksanakan setiap sepuluh tahun sekali. Sensus penduduk telah dilaksanakan sebanyak tujuh kali sejak Indonesia merdeka, yaitu tahun 1961, 1971, 1980, 1990, 2000, 2010 dan 2021.

Di dalam sensus penduduk, pencacahan dilakukan terhadap seluruh penduduk yang berdomisili di wilayah teritorial Indonesia termasuk warga negara asing kecuali anggota korps diplomatik negara sahabat beserta keluarganya.

Metode pengumpulan data dalam sensus dilakukan dengan wawancara antara petugas sensus dengan responden dan juga melalui *e-census*. Pencatatan penduduk menggunakan konsep usual residence, yaitu konsep di mana penduduk biasa bertempat tinggal. Bagi penduduk yang bertempat tinggal tetap dicacah di mana mereka biasa tinggal, sedangkan untuk penduduk yang tidak bertempat tinggal tetap dicacah di tempat di mana mereka ditemukan petugas sensus pada malam 'Hari Sensus'. Termasuk penduduk yang tidak bertempat tinggal tetap adalah tuna wisma, awak kapal berbendera Indonesia, penghuni perahu/rumah apung, masyarakat terpencil/terasing, dan pengungsi. Bagi mereka yang mempunyai tempat tinggal tetap dan sedang bepergian ke luar wilayah lebih dari enam bulan, tidak dicacah di tempat tinggalnya, tetapi dicacah di tempat tujuannya. Untuk tahun yang tidak dilaksanakan sensus penduduk, data kependudukan diperoleh dari hasil proyeksi penduduk.

Proyeksi penduduk merupakan suatu perhitungan ilmiah yang didasarkan pada asumsi dari komponen-komponen perubahan penduduk, yaitu kelahiran, kematian, dan migrasi. Proyeksi penduduk Indonesia 2010–2020 menggunakan data dasar penduduk hasil SP2010.

Laju pertumbuhan penduduk adalah angka yang menunjukkan persentase penambahan penduduk dalam jangka waktu tertentu. Kepadatan penduduk adalah rasio banyaknya penduduk per kilometer persegi.

Rasio jenis kelamin adalah perbandingan antara penduduk laki-laki dan penduduk perempuan pada suatu wilayah dan waktu tertentu. Biasanya dinyatakan dengan banyaknya penduduk laki-laki untuk 100 penduduk perempuan.

Distribusi penduduk adalah pola persebaran penduduk di suatu wilayah, baik berdasarkan batas-batas geografis maupun berdasarkan batas-batas administrasi pemerintahan.

Komposisi penduduk adalah pola persebaran penduduk menurut karakteristiknya, contoh: penduduk menurut kelompok umur, penduduk menurut jenis kelamin

ULASAN

Tahun 2021 jumlah penduduk Distrik Animha sebanyak 2.380 orang dengan luas wilayah sebesar 1.465,6 km², sehingga kepadatan penduduk di Distrik Animha sebesar 1,62 orang/km², dengan penduduk laki – laki 1.271 jiwa dan 1.109 jiwa penduduk perempuan.

Jika ditinjau berdasarkan jenis kelamin, rasio jenis kelamin di Distrik Animha sebesar 114,61. Hal ini menunjukkan jumlah penduduk laki-laki masih lebih tinggi jika dibandingkan dengan penduduk perempuan. Dengan komposisi dari 100 orang perempuan akan terdapat 114 orang laki-laki.

<https://meraukekab.bps.go.id>

Gambar 4. Jumlah Penduduk Menurut Kampung/Kelurahan dan Jenis Kelamin di Distrik Animha, 2021

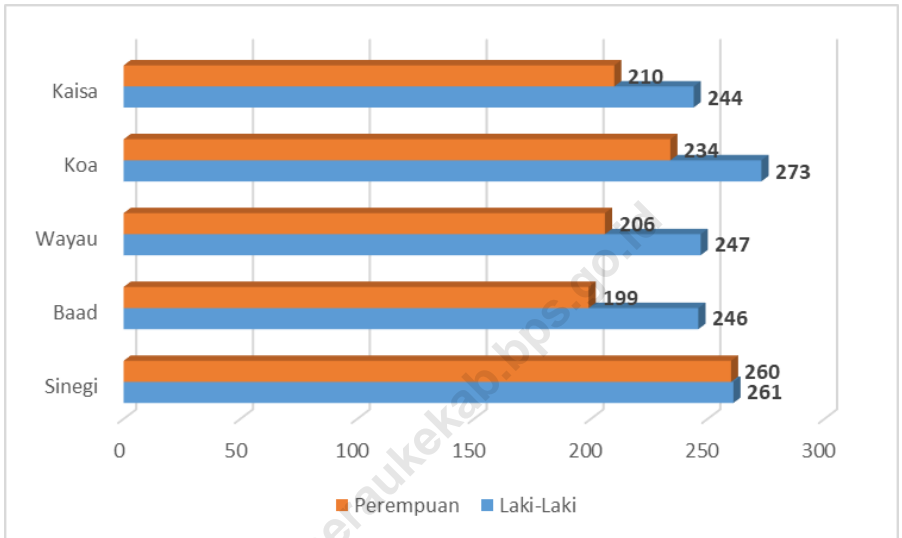

Sumber : Kantor Dinas Kependudukan dan Catatan Sipil Kabupaten Merauke

Tabel 3.1. Penduduk, Laju Pertumbuhan Penduduk, Distribusi Persentase Penduduk, Kepadatan Penduduk, Rasio Jenis Kelamin Menurut Desa/ Kelurahan di Distrik Animha, 2021

Kampung/Kelurahan	Penduduk	Laju Pertumbuhan Penduduk 2010-2021
(1)	(2)	(3)
Sinegi	521	-*
Baad	445	-*
Wayau	453	-*
Koa	507	-*
Kaisa	454	-*
Animha	2.380	-*

Sumber: Kantor Dinas Kependudukan dan Catatan Sipil Kabupaten Merauke

Lanjutan Tabel 3.1

Kampung/Kelurahan	Persentase Penduduk	Kepadatan Penduduk per km ²
(1)	(4)	(5)
Sinegi	22 %	1,13
Baad	19 %	1,77
Wayau	19 %	4,18
Koa	21 %	6,22
Kaisa	19 %	0,81
Animha	100 %	1,62

Sumber: Kantor Dinas Kependudukan dan Catatan Sipil Kabupaten Merauke

Lanjutan Tabel 3.1

Kampung/Kelurahan	Rasio Jenis Kelamin
(1)	(6)
Sinegi	100,38
Baad	123,62
Wayau	119,90
Koa	116,67
Kaisa	116,19
Animha	114,61

Sumber: Kantor Dinas Kependudukan dan Catatan Sipil Kabupaten Merauke

Lanjutan Tabel 3.1

Kampung/Kelurahan	Jenis Kelamin		
	Laki-laki	Perempuan	Jumlah
(1)	(7)	(8)	(9)
Sinegi	261	260	521
Baad	246	199	445
Wayau	247	206	453
Koa	273	234	507
Kaisa	244	210	454
Animha	1.271	1.109	2.380

Sumber: Kantor Dinas Kependudukan dan Catatan Sipil Kabupaten Merauke

BAB IV

SOSIAL

JUMLAH FASILITAS PENDIDIKAN



5

SEKOLAH DASAR



1

SEKOLAH MENENGAH
PERTAMA



0

SEKOLAH MENENGAH
ATAS

ULASAN

Kesehatan

Pada Tahun 2021 tercatat sebanyak 6 fasilitas kesehatan yang tersebar di setiap kampung di Kecamatan Animha. Fasilitas ini terdiri dari 1 unit puskesmas rawat inap dan 5 unit puskesmas pembantu.

Pendidikan

Pendidikan adalah satu dari sekian banyak hal penting dalam kehidupan manusia. Begitu juga dengan anak-anak usia sekolah yang berada di Distrik Animha. Dengan keadaan jarak tempuh yang cukup jauh menuju sekolah-sekolah di pusat pemerintahan Kabupaten Merauke, maka sudah sewajarnya sarana pendidikan juga tersedia di Distrik Animha.

Pada Tahun 2021 dari hasil kegiatan Potensi Desa , jumlah fasilitas pendidikan di Distrik Animha tercatat, 5 unit SD dan 1 unit SMP.

Gambar 5. Jumlah Fasilitas Pendidikan Di Distrik Animha, 2021

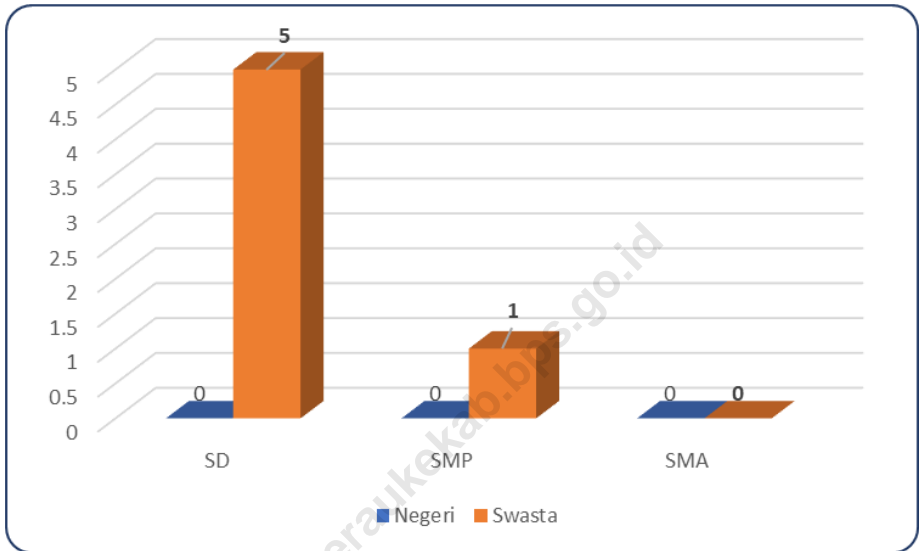

Sumber: Dinas Pendidikan dan Pengajaran Kabupaten Merauke

Sumber : BPS, Potensi Desa 2021

4.1. PENDIDIKAN

Tabel 4.1.1. Banyaknya Sekolah Dasar (SD) Menurut Desa/Kelurahan di Distrik Animha, 2021

Desa/Kelurahan	Negeri	Swasta	Jumlah
(1)	(2)	(3)	(4)
1. Sinegi	0	1	1
2. Baad	0	1	1
3. Wayau	0	1	1
4. Koa	0	1	1
5. Kaisa	0	1	1
Distrik Animha	0	5	5

Sumber : BPS, Potensi Desa 2021

Tabel 4.1.2. Banyaknya Madrasah Ibtidaiyah (MI) Menurut Desa/Kelurahan di Distrik Animha, 2021

Desa/Kelurahan	Negeri	Swasta	Jumlah
(1)	(2)	(3)	(4)
1. Sinegi	0	0	0
2. Baad	0	0	0
3. Wayau	0	0	0
4. Koa	0	0	0
5. Kaisa	0	0	0
Distrik Animha	0	0	0

Sumber : BPS, Potensi Desa 2021

Tabel 4.1.3. Banyaknya Sekolah Menengah Pertama (SMP) Menurut Desa/Kelurahan di Distrik Animha, 2021

Desa/Kelurahan	Negeri	Swasta	Jumlah
(1)	(2)	(3)	(4)
1. Sinegi	0	0	0
2. Baad	0	0	0
3. Wayau	1	0	0
4. Koa	0	0	0
5. Kaisa	0	0	0
Distrik Animha	0	0	0

Sumber : BPS, Potensi Desa 2021

Tabel 4.1.4. Banyaknya Madrasah Tsanawiyah (Mts) Menurut Desa/Kelurahan di Distrik Animha, 2021

Desa/Kelurahan	Negeri	Swasta	Jumlah
(1)	(2)	(3)	(4)
1. Sinegi	0	0	0
2. Baad	0	0	0
3. Wayau	0	0	0
4. Koa	0	0	0
5. Kaisa	0	0	0
Distrik Animha	0	0	0

Sumber : BPS, Potensi Desa 2021

Tabel 4.1.5. Banyaknya Sekolah Menengah Atas (SMA) Menurut Desa/Kelurahan di Distrik Animha, 2021

Desa/Kelurahan	Negeri	Swasta	Jumlah
(1)	(2)	(3)	(4)
1. Sinegi	0	0	0
2. Baad	0	0	0
3. Wayau	0	0	0
4. Koa	0	0	0
5. Kaisa	0	0	0
Distrik Animha	0	0	0

Sumber : BPS, Potensi Desa 2021

Tabel 4.1.6. Banyaknya Madrasah Aliyah (MA) Menurut Desa/Kelurahan di Distrik Animha, 2021

Desa/Kelurahan	Negeri	Swasta	Jumlah
(1)	(2)	(3)	(4)
1. Sinegi	0	0	0
2. Baad	0	0	0
3. Wayau	0	0	0
4. Koa	0	0	0
5. Kaisa	0	0	0
Distrik Animha	0	0	0

Sumber : BPS, Potensi Desa 2021

Tabel 4.1.7. Banyaknya Sekolah Menengah Kejuruan (SMK) Menurut Desa/Kelurahan di Distrik Animha, 2021

Desa/Kelurahan	Negeri	Swasta	Jumlah
(1)	(2)	(3)	(4)
1. Sinegi	0	0	0
2. Baad	0	0	0
3. Wayau	0	0	0
4. Koa	0	0	0
5. Kaisa	0	0	0
Distrik Animha	0	0	0

Sumber : BPS, Potensi Desa 2021

Tabel 4.1.8. Banyaknya Akademi/Perguruan Tinggi Menurut Desa/Kelurahan di Distrik Animha, 2021

Desa/Kelurahan	Negeri	Swasta	Jumlah
(1)	(2)	(3)	(4)
1. Sinegi	0	0	0
2. Baad	0	0	0
3. Wayau	0	0	0
4. Koa	0	0	0
5. Kaisa	0	0	0
Distrik Animha	0	0	0

Sumber : BPS, Potensi Desa 2021

Tabel 4.1.9. Kemudahan Untuk Mencapai Sarana Pendidikan Terdekat bagi Desa/Kelurahan yang Tidak Ada Sarana Pendidikan Menurut Desa/Kelurahan dan Jenjang Pendidikan di Distrik Animha, 2021

Desa/Kelurahan	SD	MI	SMP	MTs
(1)	(2)	(3)	(4)	
1. Sinegi	0	4	4	4
2. Baad	0	3	3	3
3. Wayau	0	4	0	4
4. Koa	0	4	4	4
5. Kaisa	0	4	4	4
Distrik Animha				

Sumber : BPS, Potensi Desa 2021

Keterangan :

0 : Ada fasilitas

1 : Sangat Mudah

2 : Mudah

3 : Sulit

4 : Sangat Sulit

Tabel 4.1.9. Lanjutan

Desa/Kelurahan	SMA	MA	SMK	Akademi/ Perguruan Tinggi
(1)	(2)	(3)	(4)	
1. Sinegi	4	4	4	4
2. Baad	3	4	3	4
3. Wayau	4	4	4	4
4. Koa	4	4	4	4
5. Kaisa	4	4	4	4

Distrik Animha

Sumber : BPS, Potensi Desa 2021

Keterangan :

- 0 : Ada fasilitas
- 1 : Sangat Mudah
- 2 : Mudah
- 3 : Sulit
- 4 : Sangat Sulit

4.2. KESEHATAN

Tabel 4.2.1. Banyaknya Sarana Kesehatan Menurut Desa/Kelurahan dan Jenis Sarana Kesehatan di Distrik Animha, 2021

Desa/Kelurahan	Rumah Sakit	Rumah Sakit	Poliklinik/Balai
		Bersalin	Pengobatan
(1)	(2)	(3)	(4)
1. Sinegi	0	0	0
2. Baad	0	0	0
3. Wayau	0	0	0
4. Koa	0	0	0
5. Kaisa	0	0	0
Distrik Animha	0	0	0

Sumber : BPS, Potensi Desa 2021

Tabel 4.2.1. Lanjutan

Desa/Kelurahan	Puskesmas		Puskesmas Pembantu	Apotek
	Rawat Inap	Tanpa Rawat Inap		
(1)	(5)	(6)	(7)	(8)
1. Sinegi	0	0	2	0
2. Baad	0	0	1	0
3. Wayau	1	0	0	0
4. Koa	0	0	1	0
5. Kaisa	0	0	1	0
Distrik Animha	1	0	5	0

Sumber : BPS, Potensi Desa 2021

Tabel 4.2.2. Kemudahan Untuk Mencapai Sarana Kesehatan Terdekat bagi Desa/Kelurahan yang Tidak Sarana Kesehatan Menurut Desa/Kelurahan dan Jenis Sarana Kesehatan di Distrik Animha, 2021

Desa/Kelurahan	Rumah Sakit	Rumah Sakit	Poliklinik/Balai
		Bersalin	Pengobatan
(1)	(2)	(3)	(4)
1. Sinegi	4	4	4
2. Baad	4	4	4
3. Wayau	4	4	4
4. Koa	4	4	4
5. Kaisa	4	4	4
Distrik Animha

Sumber : BPS, Potensi Desa 2021

Keterangan :

0 : Ada fasilitas

1 : Sangat Mudah

2 : Mudah

3 : Sulit

4 : Sangat Sulit

Tabel 4.2.3. Lanjutan

Desa/Kelurahan	Puskesmas		Puskesmas Pembantu	Apotek
	Rawat Inap	Tanpa Rawat Inap		
(1)	(5)	(6)	(7)	(8)
1. Sinegi	3	4	0	4
2. Baad	3	4	0	3
3. Wayau	0	4	2	4
4. Koa	4	4	0	4
5. Kaisa	4	4	0	4
Distrik Animha

Sumber : BPS, Potensi Desa 2021

Keterangan :

- 0 : Ada fasilitas
- 1 : Sangat Mudah
- 2 : Mudah
- 3 : Sulit
- 4 : Sangat Sulit

Tabel 4.2.4. Banyaknya Warga Penderita Gizi Buruk Menurut Desa/Kelurahan di Distrik Animha, 2020 dan 2021

Desa/Kelurahan	2020	2021
(1)	(2)	(3)
1. Sinegi	0	0
2. Baad	0	0
3. Wayau	0	0
4. Koa	0	0
5. Kaisa	0	0
Distrik Animha	0	0

Sumber : BPS, Potensi Desa 2020 dan 2021

4.3. AGAMA

Tabel 4.3.1. Jumlah Penduduk Menurut Agama yang dianut di Distrik Animha, 2021

Agama	Jumlah
(1)	(2)
Islam	52
Protestan	88
Katholik	2.495
Hindu	1
Budha	0
Total	2.636

Sumber: Kementrian Agama Kabupaten Merauke

Ket : ... Data tidak tersedia

Tabel 4.3.2. Jumlah Tempat Peribadatan di Distrik Animha, 2021

Jenis Tempat Ibadah	Jumlah
(1)	(2)
Masjid	1
Gereja Protestan	0
Gereja Katholik	6
Pura	0
Vihara	0

Sumber: Kementerian Agama Kabupaten Merauke

Ket : ... Data tidak tersedia

Tabel 4.3.3. Jumlah Rohaniawan Dirinci Menurut Agama Yang Dianut Di Distrik Animha, 2021

Agama	Jumlah
(1)	(2)
Islam	0
Protestan	0
Katholik	2
Hindu	0
Budha	0
Total	2

Sumber : Kementerian Agama Kabupaten Merauke

Ket : ... Data tidak tersedia

4.4. BENCANA ALAM

Tabel 4.2.2. Banyaknya Kejadian Bencana Alam Menurut Desa/Kelurahan dan Jenis Bencana Alam di Distrik Animha, 2021

Desa/Kelurahan	Gempa Bumi	Tsunami	Gunung Meletus	Tanah Longsor
(1)	(2)	(3)	(4)	(5)
1. Sinegi	0	0	0	0
2. Baad	0	0	0	0
3. Wayau	0	0	0	0
4. Koa	0	0	0	0
5. Kaisa	0	0	0	0
Distrik Animha	0	0	0	0

Sumber : BPS, Potensi Desa 2021

Tabel 4.2.3. Lanjutan

Desa/Kelurahan	Banjir	Banjir Bandang	Kekeringan
(1)	(6)	(7)	(8)
1. Sinegi	0	0	0
2. Baad	0	0	0
3. Wayau	0	0	0
4. Koa	0	0	0
5. Kaisa	0	0	0
Distrik Animha	0	0	0

Sumber : BPS, Potensi Desa 2021

Tabel 4.2.4. Lanjutan

Desa/Kelurahan	Kebakaran Hutan dan Lahan	Angin Puyuh/Putting Beliung/Topan	Gelombang Pasang Laut
(1)	(9)	(10)	(11)
1. Sinegi	0	0	0
2. Baad	0	0	0
3. Wayau	0	0	0
4. Koa	0	0	0
5. Kaisa	0	0	0
Distrik Animha	0	0	0

Sumber : BPS, Potensi Desa 2021

Tabel 4.2.5. Banyaknya Korban Jiwa Akibat Bencana Alam Menurut Desa/Kelurahan dan Jenis Bencana Alam di Distrik Animha, 2021

Desa/Kelurahan	Gempa Bumi	Tsunami	Gunung Meletus	Tanah Longsor
(1)	(2)	(3)	(4)	(5)
1. Sinegi	0	0	0	0
2. Baad	0	0	0	0
3. Wayau	0	0	0	0
4. Koa	0	0	0	0
5. Kaisa	0	0	0	0
Distrik Animha	0	0	0	0

Sumber : BPS, Potensi Desa 2021

Tabel 4.2.6. Lanjutan

Desa/Kelurahan	Banjir	Banjir Bandang	Kekeringan
(1)	(6)	(7)	(8)
1. Sinegi	0	0	0
2. Baad	0	0	0
3. Wayau	0	0	0
4. Koa	0	0	0
5. Kaisa	0	0	0
Distrik Animha	0	0	0

Sumber : BPS, Potensi Desa 2021

Tabel 4.2.7. Lanjutan

Desa/Kelurahan	Kebakaran Hutan dan Lahan	Angin Puyuh/Putting Beliung/Topan	Gelombang Pasang Laut
(1)	(9)	(10)	(11)
1. Sinegi	0	0	0
2. Baad	0	0	0
3. Wayau	0	0	0
4. Koa	0	0	0
5. Kaisa	0	0	0
Distrik Animha	0	0	0

Sumber : BPS, Potensi Desa 2021

Tabel 4.2.8. Keberadaan Fasilitas/Upaya Antisipasi/Mitigasi Bencana Alam Menurut Desa/Kelurahan di Distrik Animha, 2021

Desa/Kelurahan	Sistem Peringatan Dini Bencana Alam	Sistem Peringatan Dini Khusus Tsunami	Perlengkapan Keselamatan
(1)	(2)	(3)	(4)
1. Sinegi	Tidak Ada	Tidak Ada	Tidak Ada
2. Baad	Tidak Ada	Tidak Ada	Tidak Ada
3. Wayau	Tidak Ada	Tidak Ada	Tidak Ada
4. Koa	Tidak Ada	Tidak Ada	Tidak Ada
5. Kaisa	Tidak Ada	Tidak Ada	Tidak Ada
Distrik Animha			

Sumber : BPS, Potensi Desa 2021

Tabel 4.2.9. Lanjutan

Desa/Kelurahan	Rambu-Rambu dan Jalan Evakuasi Bencana	Pembuatan, Perawatan, atau Normalisasi: Sungai, Kanal, Tanggul, Parit, Drainase, Waduk, Pantai, dll
(1)	(5)	(6)
1. Sinegi	Tidak Ada	Tidak Ada
2. Baad	Tidak Ada	Tidak Ada
3. Wayau	Tidak Ada	Tidak Ada
4. Koa	Tidak Ada	Tidak Ada
5. Kaisa	Tidak Ada	Tidak Ada
Distrik Animha		

Sumber : BPS, Potensi Desa 2021

4.5. ENERGI

Tabel 4.2.10. Banyaknya Keluarga Menurut Desa/Kelurahan dan Jenis Pengguna Listrik di Distrik Animha, 2021

Desa/Kelurahan	Pengguna Listrik			Bukan Pengguna Listrik
	PLN	Non PLN	Jumlah	
(1)	(2)	(3)	(4)	(5)
1. Sinegi
2. Baad
3. Wayau
4. Koa
5. Kaisa
Total

Sumber : BPS, Potensi Desa 2021

Tabel 4.1.1. Banyaknya Desa/Kelurahan Menurut Keberadaan Penerangan Jalan Utama Desa/Kelurahan Di Distrik Animha, 2019, 2020, dan 2021

Penerangan Jalan Utama	2019	2020	2021
(1)	(2)	(3)	(4)
Sumber Penerangan Jalan Utama			
Listrik Pemerintah	190	417	492
Listrik Non Pemerintah
Non Listrik

Sumber : BPS, Potensi Desa 2019, 2020, dan 2021

Tabel 4.1.2. Banyaknya Desa/Kelurahan Menurut Jenis Bahan Bakar Untuk Memasak yang Digunakan Oleh Sebagian Besar Keluarga Di Distrik Animha, 2019, 2020, dan 2021

Jenis Bahan Bakar	2019	2020	2021
(1)	(2)	(3)	(4)
Gas Kota
LPG 3 KG
LPG lebih dari 3 KG
Minyak Tanah
Kayu Bakar
Lainnya

Sumber : BPS, Potensi Desa 2019, 2020, dan 2021

Tabel 4.1.3. Banyaknya Desa/Kelurahan Menurut Sumber Air Minum Sebagian Besar Keluarga Di Distrik Animha, 2019, 2020, dan 2021

Sumber Air Minum	2019	2020	2021
(1)	(2)	(3)	(4)
Air Kemasan Bermerk
Air Isi Ulang
Ledeng Dengan Meteran
Ledeng Tanpa Meteran
Sumur Bor/Pompa
Sumur
Mata Air
Sungai/Danau/Kolam/Waduk /Situ/Embung/Bendungan
Air Hujan
Lainnya

Sumber : BPS, Potensi Desa 2019, 2020, dan 2021

Tabel 4.1.4. Banyaknya Desa/Kelurahan Menurut Penggunaan Fasilitas Tempat Buang Air Besar Sebagian Besar Keluarga Di Distrik Animha 2019, 2020, dan 2021

Fasilitas Tempat Buang Air Besar	2019	2020	2021
(1)	(2)	(3)	(4)
Jamban			
Sendiri
Bersama
Umum
Bukan Jamban

Sumber : BPS, Potensi Desa 2019, 2020, dan 2021

4.6. KOMUNIKASI DAN TRANSPORTASI

Tabel 4.2.11. Banyaknya Embung Desa Menurut Desa/Kelurahan di Distrik Animha, 2020 dan 2021

Desa/Kelurahan	2020	2021
(1)	(2)	(3)
1. Sinegi	...	0
2. Baad	...	1
3. Wayau	...	0
4. Koa	...	0
5. Kaisa	...	0
Distrik Animha	...	1

Sumber : BPS, Potensi Desa 2021

Tabel 4.2.12. Jumlah Menara dan Operator Layanan Komunikasi Telepon Seluler Menurut Desa/Kelurahan di Distrik Animha, 2021

Desa/Kelurahan	Jumlah Menara Telepon Seluler (BTS)	Jumlah Operator Layanan Komunikasi Telepon Seluler Yang Menjangkau di Desa/Kelurahan	
		Kondisi Sinyal Telepon Seluler di Sebagian Besar Wilayah Desa/Kelurahan	
(1)	(2)	(3)	(4)
1. Sinegi	2	1	2
2. Baad	0	1	3
3. Wayau	1	1	2
4. Koa	1	1	3
5. Kaisa	1	1	2
Distrik Animha

Sumber : BPS, Potensi Desa 2021

Keterangan :

1. Sangat kuat
2. Kuat
3. Lemah
4. Tidak ada sinyal

Tabel 4.2.13. Banyaknya Desa/Kelurahan yang Memiliki Kelompok Kegiatan Olahraga Menurut Jenis Olahraga dan Ketersediaan Fasilitas/Lapangan Olahraga di Distrik Animha, 2021

Jenis Olahraga	Kondisi Fasilitas/Lapangan Olahraga			Tidak Ada Fasilitas/Lapangan Olahraga
	Baik	Rusak Sedang	Rusak Parah	
(1)	(2)	(3)	(4)	(5)
1. Sepak bola	1	2	1	1
2. Bola voli	2	3	0	0
3. Bulu tangkis	0	0	0	5
4. Bola basket	0	0	0	5
5. Tenis Lapangan	0	0	0	5
6. Tenis Meja	0	0	0	5
7. Futsal	0	0	0	5
8. Renang	0	0	0	5
9. Bela Diri	0	0	0	5
10. Bilyard	0	0	0	5
11. Pusat Kebugaran	0	0	0	5
12. Lainnya	0	0	0	5
Distrik Animha				

Sumber : BPS, Potensi Desa 2021

Tabel 4.2.14. Sarana Transportasi Antar Desa/Kelurahan Menurut Desa/Kelurahan di Distrik Animha, 2021

Desa/Kelurahan	Jenis Transportasi	Keberadaan Angkutan Umum
(1)	(2)	(3)
1. Sinegi	3	3
2. Baad	3	3
3. Wayau	3	3
4. Koa	2	3
5. Kaisa	2	3
Distrik Animha		

Sumber : BPS, Potensi Desa 2021

Keterangan :

Kolom 2 : 1 = Darat, 2 = Air, 3 = Darat dan Air, 4 = Udara

Kolom 3 : 1 = Ada, dengan trayek tetap, 2 = Ada, tanpa trayek tetap, 3 = Tidak ada angkutan umum

Tabel 4.2.15. Kondisi Jalan Darat Antar Desa/Kelurahan Menurut Desa/Kelurahan di Distrik Animha, 2021

Desa/Kelurahan	Jenis Transportasi	Keberadaan Angkutan Umum
(1)	(2)	(3)
1. Sinegi	3	2
2. Baad	3	2
3. Wayau	3	2
4. Koa	0	0
5. Kaisa	0	0
Distrik Animha		

Sumber : BPS, Potensi Desa 2021

Keterangan :

Kolom 2 : 1 = Aspal, = Diperkeras (kerikil, batu, dll), 3 = Tanah, 4 = Lainnya

Kolom 3 : 1 = Sepanjang tahun, 2 = Sepanjang tahun kecuali saat kondisi tertentu, 3 = Tidak dapat dilalui sepanjang tahun, 0 = Tidak melalui darat

Tabel 4.2.16. Keberadaan Kantor Pos/ Pos Pembantu/Rumah Pos dan Perusahaan/Agen Jasa Ekspedisi Swasta Menurut Desa/Kelurahan di Distrik Animha, 2021

Desa/Kelurahan	Keberadaan Kantor Pos/ Pos Pembantu/Rumah Pos	Perusahaan/Agen Jasa Ekspedisi Swasta
(1)	(2)	(3)
1. Sinegi	4	4
2. Baad	4	4
3. Wayau	2	4
4. Koa	4	4
5. Kaisa	4	4
Distrik Animha		

Sumber : BPS, Potensi Desa 2021

Keterangan :

1 : Beroperasi

2 : Jarang Beroperasi

3 : Tidak Beroperasi

4 : Tidak Ada

BAB V

PERTANIAN

JUMLAH POPULASI TERNAK



1.292



25



31

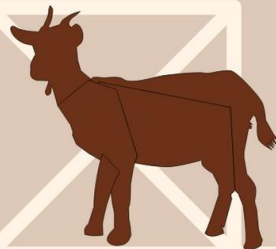

57



200

<https://merantaukab.bps.go.id>

PENJELASAN TEKNIS

Data pokok tanaman pangan yang dikumpulkan adalah luas panen dan produktivitas (hasil per hektar). Produksi tanaman pangan merupakan hasil perkalian antara luas panen dengan produktivitas. Pengumpulan data luas panen dilakukan setiap bulan dengan pendekatan area kecamatan di seluruh wilayah Indonesia. Pengumpulan data produktivitas dilakukan melalui pengukuran langsung pada plot ubinan berukuran $2 \frac{1}{2}$ m X $2 \frac{1}{2}$ m. Pengumpulan data produktivitas dilakukan setiap subround (empat bulanan) pada waktu panen petani.

Data populasi ternak bersumber dari Dinas Pertenakan Kabupaten Merauke, sedangkan rumah tangga perikanan tangkap adalah rumah tangga yang melakukan penangkapan ikan/binatang air lainnya/tanaman air dengan tujuan sebagian/seluruh hasilnya untuk dijual.

ULASAN

Tanaman Pangan

Padi merupakan komoditas tanaman pangan terbesar di Distrik Animha dengan Jumlah produksi sebanyak 108,60 ton dengan produktivitas sebesar 3,62 ton/Ha

Perkebunan

Pada tahun 2021 tanaman perkebunan yang ada di Distrik Animha adalah kelapa seluas 60 Ha.

Peternakan

Pada tahun 2021 peternakan yang dihasilkan di Distrik Animha adalah sapi potong sebanyak 1.292 ekor, kuda sebanyak 31 ekor dan ternak yg terkecil adalah kerbau dengan jumlah 25 ekor.

Gambar 6. Jumlah Populasi Ternak Dirinci Menurut Jenis Ternak Di Distrik Animha, 2021

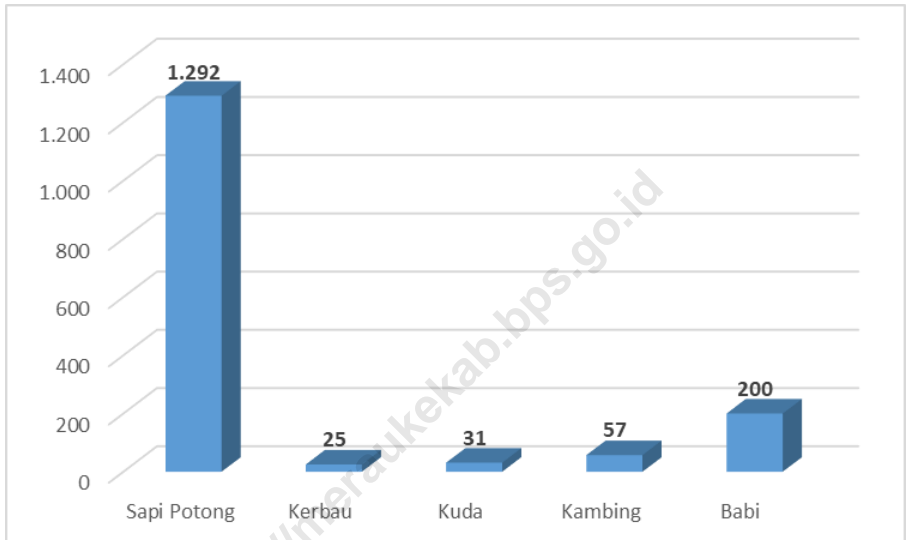

Sumber: Dinas Tanaman Pangan, Hortikultura dan Perkebunan Kabupaten Merauke

Gambar 7. Produksi (Ton) dan Produktivitas (Ton/Ha) Tanaman Pangan Di Distrik Animha, 2021

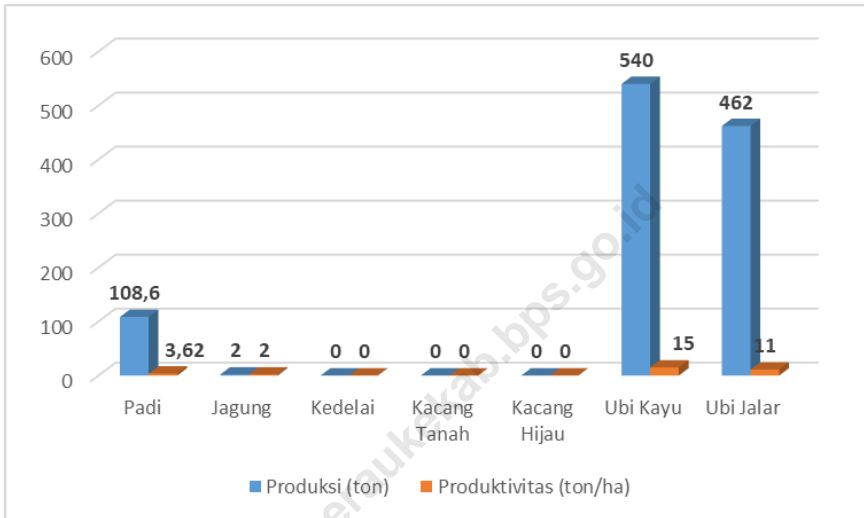

Sumber: Dinas Tanaman Pangan, Hortikultura dan Perkebunan Kabupaten Merauke

5.1. TANAMAN PANGAN

Tabel 5.1.1. Produksi dan Produktivitas Tanaman Pangan Dirinci Menurut Komoditas Di Distrik Animha, 2021

Komoditi	Produksi (ton)	Produktivitas (ton/ha)
(1)	(2)	(3)
Padi	108,60	3,62
Jagung	2,00	2,00
Kedelai	0	0
Kacang Tanah	0	0
Kacang Hijau	0	0
Ubi Kayu	540	15
Ubi Jalar	462	11

Sumber: Dinas Tanaman Pangan, Hortikultura dan Perkebunan Kabupaten Merauke

5.2. HORTIKULTURA

Tabel 5.2.1. Luas Panen dan Produksi Tanaman Sayuran Dirinci Menurut Jenis Sayuran Di Distrik Animha, 2021

Komoditi	Luas Panen (ha)	Produksi (kuintal)	
(1)	(2)	(3)	
Bawang Merah	0	0	
Cabe Rawit	1,10	70,40	
Kol / Kubis	0	0	
Sawi / Petsai	1,10	188,10	
Tomat	1,00	83,00	
Terung	1,10	88,00	
Kangkung	1,10	112,20	
Kacang Panjang	1,00	42,00	
Bayam	0	0	
Ketimun	0	0	
Jumlah	2021	7,40	583,70

Sumber: Dinas Tanaman Pangan, Hortikultura dan Perkebunan Kabupaten Merauke

Tabel 5.2.2. Luas Panen Dan Produksi Buah – buahan Dirinci Menurut Jenis Buah Di Distrik Animha, 2021

Komoditi	Luas Panen (ha)	Produksi (ton)
(1)	(2)	(3)
Mangga
Pisang
Pepaya
Nanas
Jambu Biji
Jambu Air
Jambu Bol
Jeruk Valensia
Jeruk Keprok
Jeruk Siam
Jeruk Besar
Jumlah

Sumber: Dinas Tanaman Pangan, Hortikultura dan Perkebunan Kabupaten Merauke

5.3. PERKEBUNAN

Tabel 5.3.1. Luas Lahan dan Produksi Tanaman Perkebunan Dirinci Menurut Jenis Tanaman Di Distrik Animha, 2021

Komoditi	Luas Lahan (ha)	Produksi (ton)
(1)	(2)	(3)
Karet	-	...
Kelapa	60,00	...
Kelapa Sawit
Lada
Jambu Mete	200,00	...
Pinang	5,00	...
Kapuk Randu	-	...
Kemiri	-	...
Jarak
Tebu	-	...
Vanili	-	...
Jahe
Jumlah	2021 265,00	...

Sumber: Dinas Tanaman Pangan, Hortikultura dan Perkebunan Kabupaten Merauke

5.4. PETERNAKAN

Tabel 5.4.1. Jumlah Populasi Ternak Dirinci Menurut Jenis Ternak Di Distrik Animha, 2021

Jenis Ternak	Jumlah
(1)	(2)
Sapi Potong	1.292
Kerbau	25
Kuda	31
Kambing	57
Babi	200

Sumber: Dinas Peternakan dan Kesehatan Hewan Kabupaten Merauke

Tabel 5.4.2. Jumlah Produksi Daging Ternak Dirinci Menurut Jenis Ternak Di Distrik Animha, 2021

Jenis Ternak	Jumlah
(1)	(2)
Sapi Potong	5.409
Kerbau	139
Kuda	-
Kambing	106
Babi	63

Sumber: Dinas Peternakan dan Kesehatan Hewan Kabupaten Merauke

Tabel 5.4.3. Jumlah Populasi Unggas Dirinci Menurut Jenis Unggas Di Distrik Animha, 2021

Jenis Unggas	Populasi (Ekor)
(1)	(2)
Ayam Kampung	1.560
Ayam Petelor	0
Ayam Pedaging	0
Itik	177

Sumber: Dinas Peternakan dan Kesehatan Hewan Kabupaten Merauke

Tabel 5.4.4. Produksi Daging Unggas Dirinci Menurut Jenis Unggas Di Distrik Animha, 2021

Jenis Unggas	Produksi (Kg)
(1)	(2)
Ayam Kampung	8.140
Ayam Petelor	0
Ayam Pedaging	0
Itik	190

Sumber: Dinas Peternakan dan Kesehatan Hewan Kabupaten Merauke

Tabel 5.4.5. Produksi Telur Unggas Dirinci Menurut Jenis Unggas Di Distrik Animha, 2021

Jenis Unggas	Produksi (Butir)
(1)	(2)
Ayam Kampung	344
Ayam Petelor	-
Ayam Pedaging	-
Itik	1.865

Sumber: Dinas Ketahanan Pangan, Peternakan dan Kesehatan Hewan Kabupaten Merauke

BAB VI

PERDAGANGAN

JUMLAH SARANA PERDAGANGAN



3

WARUNG KELONTONG

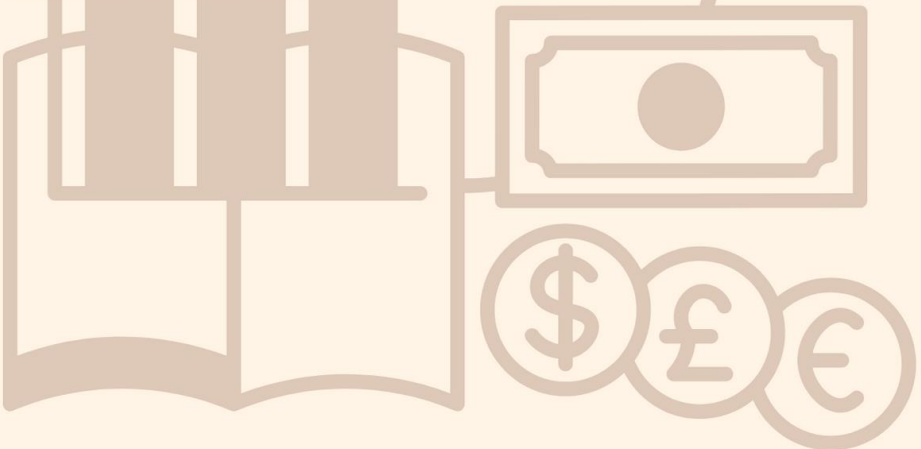

ULASAN

Sarana prasarana kegiatan ekonomi di Distrik Animha cukup terbatas. Tidak terdapat pasar dengan bangunan permanen maupun kelompok pertokoan di distrik ini. Sarana ekonomi yang tersedia adalah toko/warung kelontong sebanyak 3 unit.

Di Distrik Animha juga tidak terdapat bank maupun koperasi yang beroperasi.

<https://meraukekab.bps.go.id>

Tabel 6.1. Banyaknya Sarana dan Prasarana Ekonomi Menurut Desa/Kelurahan dan Jenisnya di Distrik Animha, 2021

Desa/Kelurahan	Kelompok Pertokoan	Pasar dengan Bangunan Permanen	Pasar dengan Bangunan Semi Permanen	Pasar Tanpa Bangunan
(1)	(2)	(3)	(4)	(5)
1. Sinegi	0	0	0	0
2. Baad	0	0	0	0
3. Wayau	0	0	0	0
4. Koa	0	0	0	0
5. Kaisa	0	0	0	0
Distrik Animha	0	0	0	0

Sumber : BPS, Potensi Desa 2021

Tabel 6.1. Lanjutan

Desa/Kelurahan	Minimarket/ Swalayan	Toko/Warung Kelontong	Restoran/Rumah Makan
(1)	(6)	(7)	(8)
1. Sinegi	0	0	0
2. Baad	0	0	0
3. Wayau	0	0	0
4. Koa	0	3	0
5. Kaisa	0	0	0
Distrik Animha	0	3	0

Sumber : BPS, Potensi Desa 2021

Tabel 6.1. Lanjutan

Desa/Kelurahan	Warung/Kedai Makanan	Hotel	Hostel/Motel/Losmen/Wisma
(1)	(9)	(10)	(11)
1. Sinegi	0	0	0
2. Baad	0	0	0
3. Wayau	0	0	0
4. Koa	0	0	0
5. Kaisa	0	0	0
Distrik Animha	0	0	0

Sumber : BPS, Potensi Desa 2021

Tabel 6.2. Banyaknya Sarana Lembaga Keuangan yang Beroperasi Menurut Desa/Kelurahan dan Jenisnya di Distrik Animha, 2021

Desa/Kelurahan	Bank Umum Pemerintah	Bank Umum Swasta	Bank Perkreditan Rakyat
(1)	(2)	(3)	(4)
1. Sinegi	0	0	0
2. Baad	0	0	0
3. Wayau	0	0	0
4. Koa	0	0	0
5. Kaisa	0	0	0
Distrik Animha	0	0	0

Sumber : BPS, Potensi Desa 2021

Tabel 6.3. Banyaknya Koperasi yang Masih Aktif Menurut Desa/Kelurahan dan Jenis Koperasi di Distrik Animha, 2021

Desa/Kelurahan	Koperasi Unit Desa (KUD)	Koperasi Industri Kecil dan Kerajinan Rakyat (Kopinkra)	Koperasi Simpan Pinjam (Kospin)	Koperasi Lainnya
(1)	(2)	(3)	(4)	(5)
1. Sinegi	0	0	0	0
2. Baad	0	0	0	0
3. Wayau	0	0	0	0
4. Koa	0	0	0	0
5. Kaisa	0	0	0	0
Distrik Animha	0	0	0	0

Sumber : BPS, Potensi Desa 2021

DATA MENCERDASKAN BANGSA

ENLIGHTEN THE NATION



BPS Kabupaten Merauke

Jl. R.E. Martadinata No. 2 Merauke 99611

Telp./Fax : (0967) 321928

Email : bps9401@bps.go.id