

Kecamatan

KANDIS DALAM ANGKA

2016



Penduduk terbanyak di
Kabupaten Siak adalah
Kecamatan Tualang



BADAN PUSAT STATISTIK
Kabupaten Siak

KECAMATAN KANDIS

DALAM ANGKA 2016

Nomor Publikasi : 14.05.2016.06
Katalog BPS : 1102001.1405.012
ISBN :

Ukuran Buku : 148 x 210 mm
Jumlah Halaman : vi + 46 halaman

Kompilasi Data :
ERLINDO ERWIN. A.Md
(Koordinator Statistik Kecamatan Kandis)

Naskah :
Erlindo Erwin, A.Md (KSK Kec. Kandis)
Seksi Integrasi, Pengolahan, dan Diseminasi Statistik
Badan Pusat Statistik Kabupaten Siak

Gambar Kulit :
Seksi Integrasi, Pengolahan, dan Diseminasi Statistik
Badan Pusat Statistik Kabupaten Siak

Diterbitkan Oleh :
Badan Pusat Statistik Kabupaten Siak

Boleh dikutip dengan menyebut sumbernya



BADAN PUSAT STATISTIK KABUPATEN SIAK

KATA PENGANTAR

Penerbitan publikasi Kecamatan Dalam Angka Tahun 2016 ini merupakan sumber data Kecamatan. Adapun tujuan dari penerbitan buku ini adalah untuk mempermudah para pengguna data dalam hal rujukan data statistik terutama yang menyangkut statistik sektoral wilayah.

Kami menyadari bahwa publikasi ini masih sangat jauh dari sempurna dan masih banyak mengandung kelemahan oleh sebab itu kritik dan saran yang bersifat membangun sangat kami harapkan dari berbagai pihak untuk kesempurnaan penerbitan yang akan datang.

Dengan terbitnya publikasi ini kami ucapkan terima kasih kepada semua pihak yang telah ikut membantu, khususnya pihak Kecamatan dan semua instansi Pemerintah ataupun swasta yang berada di lingkungan Kecamatan. Kami harapkan kerjasama ini dapat terus ditingkatkan pada masa yang akan datang.

Siak Sri Indrapura, Juli 2016
Badan Pusat Statistik Kabupaten Siak
Kepala

Rafdi, S.St

KATA PENGANTAR
KOORDINATOR STATISTIK KECAMATAN KANDIS

Seiring dengan semakin meningkatnya pembangunan dalam segala bidang, kebutuhan akan tersedianya data statistik yang akurat, tepat waktu, berkesinambungan, dan tersaji hingga lingkup wilayah terkecil merupakan suatu keharusan guna mendukung pembangunan tersebut.

Menyadari akan pentingnya informasi tersebut, Badan Pusat Statistik (BPS) Kabupaten Siak berupaya menyajikan data pada level Kecamatan. Berkaitan dengan hal tersebut perlu diterbitkan buku “Kecamatan Kandis dalam Angka 2016” yang memuat informasi statistik pada tingkat desa/kelurahan, baik yang diperoleh melalui hasil sensus dan survey yang dilakukan oleh BPS maupun yang dihimpun melalui catatan administrasi/registrasi.

Dengan terbitnya publikasi ini, tidak lupa kami mengucapkan terima kasih atas bantuan yang telah diberikan oleh semua pihak. Semoga kerja sama yang telah terjalin ini dapat lebih ditingkatkan lagi di masa yang akan datang.

Siak Sri Indrapura, Juli 2016
Koordinator Statistik
Kecamatan Kandis



ERLINDO ERWIN, A.Md

DAFTAR ISI

	Halaman
KATA PENGANTAR.....	ii
DAFTAR ISI.....	iv
DAFTAR TABEL	v
BAB II.....	4
BAB III.....	11
BAB V.....	42

<https://siakkab.bps.go.id>

DAFTAR TABEL

Halaman

Tabel 1.1	Batas Desa/ Kelurahan di Kecamatan Kandis Tahun 2015	3
Tabel 1.2	Jarak Antara Ibukota Kecamatan Kandis dengan Pusat Pemerintahan Desa/ Kelurahan Tahun 2015	4
Tabel 2.1	Pejabat Pemerintahan Dirinci Per Desa/ Kelurahan di Kecamatan Kandis Tahun 2015	7
Tabel 2.2	Nama-nama dan Jabatan Dalam Struktur Pemerintahan di Kecamatan Kandis Tahun 2015.....	8
Tabel 2.3	Wilayah Administrasi di Kecamatan Kandis Menurut Status Pemerintahan Tahun 2015.....	9
Tabel 2.4	Pusat Pemerintahan, Luas Wilayah, RW dan RT di Kecamatan Kandis Tahun 2015	10
Tabel 3.1	Banyaknya Rumahtangga, Penduduk dan Rata-rata Penduduk Per Rumahtangga di Kecamatan Kandis Tahun 2015.....	10
Tabel 3.2	Luas Wilayah, Penduduk dan Kepadatan Penduduk Per Desa/ Kelurahan di Kecamatan Kandis Tahun 2015	11
Tabel 3.3	Banyak Penduduk Menurut Jenis Kelamin di Kecamatan Kandis Tahun 2015 .	15
Tabel 3.4	Banyaknya Penduduk Menurut Jenis Kelamin dan Desa/ Kelurahan Serta Sex Ratio di Kecamatan Kandis, Tahun 2015	16
Tabel 4.1	Persentase jumlah.....	20
Tabel 4.2	Banyak Murid Sekolah Negeri dan Swasta di Kecamatan Kandis Tahun 2016	22
Tabel 4.3	Banyaknya Guru, Murid dan Rasio Guru dengan Murid Sekolah Dasar (SD) di Lingkungan Dinas Pendidikan Kecamatan Kandis Tahun 2015.....	19
Tabel 4.4	Banyaknya Guru, Murid dan Rasio Guru dengan Murid SLTP, SMU dan SMK di Lingkungan Dinas Pendidikan Kecamatan Kandis Tahun 2015.....	20
Tabel 4.5	Banyaknya Murid, Rombel dan Lulusan di Kecamatan Kandis 2015.....	27
Tabel 4.6	Banyak Guru menurut Status di Kecamatan Kandis Tahun 2015	28
Tabel 4.7	Banyaknya Fasilitas Kesehatan Menurut Desa/ Kelurahan di Kecamatan Kandis Tahun 2015.....	29
Tabel 4.8	Banyaknya Tenaga Medis di Kecamatan Kandis Tahun 2015.....	30
Tabel 4.9	Banyaknya Imunisasi Bayi dan Balita Berdasarkan Jenisnya Dirinci Per Desa/ Kelurahan di Kecamatan Kandis Tahun 2015	31
Tabel 4.10	Persentase Bayi dan Balita yang Diimunisasi Dirinci Per Desa/ Kelurahan di Kecamatan Kandis Tahun 2015	29

Tabel 4.12	Rata-rata Kunjungan dan Penimbangan Balita di Kecamatan Kandis Tahun 2014-2015	35
Tabel 4.13	Penduduk Menurut Jenis Sarana Air Bersih yang Dipergunakan di Kecamatan Kandis Tahun 2014-2015	36
Tabel 4.14	Banyaknya Persalinan Menurut Tenaga Penolong Persalinan di Kecamatan Kandis Tahun 2014-2015	37
Tabel 4.15	Banyaknya Kunjungan 16 Macam Penderita Penyakit di Kecamatan Kandis Tahun 2015.....	38
Tabel 4.16	Banyaknya Tempat Peribadatan Menurut Jenis dan Desa/ Kelurahan di Kecamatan Kandis Tahun 2015	39
Tabel 4.17	Banyaknya Nikah, Thalaq, Cerai dan Rujuk Dirinci Per Desa di Kecamatan Kandis Tahun 2015.....	40
Tabel 5.1	Keadaan Desa/ Kelurahan di Kecamatan Kandis menurut Desa/Kelurahan/Kelurahan Tahun 2015.....	39
Tabel 5.2	Kondisi Kesuburan Lahan Dirinci Menurut Desa/ Kelurahan di Kecamatan Kandis Tahun 2015.....	45
Tabel 5.3	Luas Tanam, Luas Panen, Produktivitas dan Produksi Tanaman Pangan Menurut Jenis Tanaman di Kecamatan Kandis Tahun 2015	46
Tabel 5.4	Luas Tanam, Luas Panen, Produktivitas dan Produksi Tanaman Sayur Mayur Menurut Jenis Tanaman di Kecamatan Kandis Tahun 2015	47
Tabel 5.5	Luas Tanam, Luas Panen, Produktivitas dan Produksi Tanaman Buah-Buahan Menurut Jenis Tanaman di Kecamatan Kandis Tahun 2015	48
Tabel 5.6	Luas Tanam, Luas Panen, Produktivitas dan Produksi Tanaman Obat-obatan Menurut Jenis Tanaman di Kecamatan Kandis Tahun 2015	49
Tabel 5.7	Luas Tanam, Luas Panen, Produktivitas dan Produksi Tanaman Hias Menurut Jenis Tanaman di Kecamatan Kandis Tahun 2015	50
Tabel 5.8	Luas Areal, Produktivitas dan Produksi Perkebunan Menurut Komoditi di Kecamatan Kandis Tahun 2015	51

LETAK GEOGRAFIS DAN BATAS WILAYAH
KECAMATAN KANDIS



BAB I GEOGRAFIS

1.1. LETAK

Kecamatan Kandis terletak antara :

Bujur Timur : $100^{\circ}54'$ - $101^{\circ}34'$ BT
Lintang Utara : $0^{\circ}40'$ - $1^{\circ}13'$ LU

1.2. BATAS

Kecamatan Kandis berbatasan dengan :

- ❖ UTARA : Kabupaten Bengkalis
- ❖ SELATAN : Kabupaten Kampar
- ❖ BARAT : Kabupaten Rokan Hulu
- ❖ TIMUR : Kecamatan Minas

1.3. GEOLOGI

Wilayah Kecamatan Kandis seperti pada umumnya wilayah Kabupaten Siak terdiri dari dataran rendah dan berbukit-bukit dengan struktur tanah pada umumnya terdiri dari tanah podsolik merah kuning dari batuan dan aluvial serta tanah organosol dan gley humus dalam bentuk rawa-rawa atau tanah basah.

Dengan topografi yang berbukit dan berlembah Kecamatan Kandis merupakan daerah lintas Sumatera yang ramai dilalui kendaraan, selain itu di daerah ini juga banyak terdapat perkebunan kelapa sawit yang dikelola oleh swasta.

Tabel 1.1

Batas Desa/Kelurahan di Kecamatan Kandis Tahun 2015

No	Desa / Kelurahan	Utara	Selatan	Barat	Timur
(1)	(2)	(3)	(4)	(5)	(6)
1	Kel. Telaga Sam Sam	Sam Sam Kel. Kandis Kota	Kab. Kampar	Sam Sam	Kel. Simp. Belutu Kec. Minas
2	Sam Sam	Kab. Bengkalis	Kab. Kampar	Kab. Kampar	Kandis Kel. Kandis Kota
3	Kel. Kandis Kota	Kandis	Kel. Simp. Belutu Kel. Telg. Sam Sam	Sam Sam	Belutu
4	Kandis	Kec. S. Mandau Kab. Bengkalis	Kel. Kandis Kota Belutu	Sam Sam	Belutu
5	Kel. Simpang Belutu	Kel. Kandis Kota	Belutu Kel. Telg. Sam Sam	Kel. Telg. Sam Sam Sam Sam	Belutu
6	Belutu	Kec. S. Mandau Kab. Bengkalis	Kec. Minas Kel. Telg. Sam Sam	Kab. Kampar	Kec. S. Mandau Kec. Minas
7	Bekalar	Jambai Makmur	Kec. Minas	Kel. Simp. Belutu Kel. Kandis Kota	Belutu Sungai Gondang
8	Jambai Makmur	Kab. Bengkalis	Bekalar Belutu	Kandis	Pencing Bekulo
9	Pencing Bekulo	Kab. Bengkalis	Belutu	Jambai Makmur	Belutu
10	Sungai Gondang	Jambai Makmur	Kec. Minas	Kel. Simp. Belutu Kel. Kandis Kota	Belutu Sungai Gondang
11	Libo Jaya	Belutu	Kec. Minas	Belutu	Kec. Minas

Sumber: Kantor Camat Kandis

Tabel 1.2

**Jarak Antara Ibukota Kecamatan Kandis dengan Pusat Pemerintahan
Desa/Kelurahan Tahun 2015**

No	Desa / Kelurahan	Jarak Lurus (Km)
(1)	(2)	(3)
1	Kel. Telaga Sam Sam	0,5
2	Sam Sam	12
3	Kel. Kandis Kota	7
4	Kandis	18
5	Kel. Simpang Belutu	1,5
6	Belutu	25
7	Bekalar	15
8	Jambai Makmur	20
9	Pencing Bekulo	30
10	Sungai Gondang	35
11	Libo Jaya	35

Sumber: Kantor Camat Kandis

PEMERINTAHAN GOVERNMENT

2

JUMLAH RW DAN RT DI KECAMATAN KANDIS

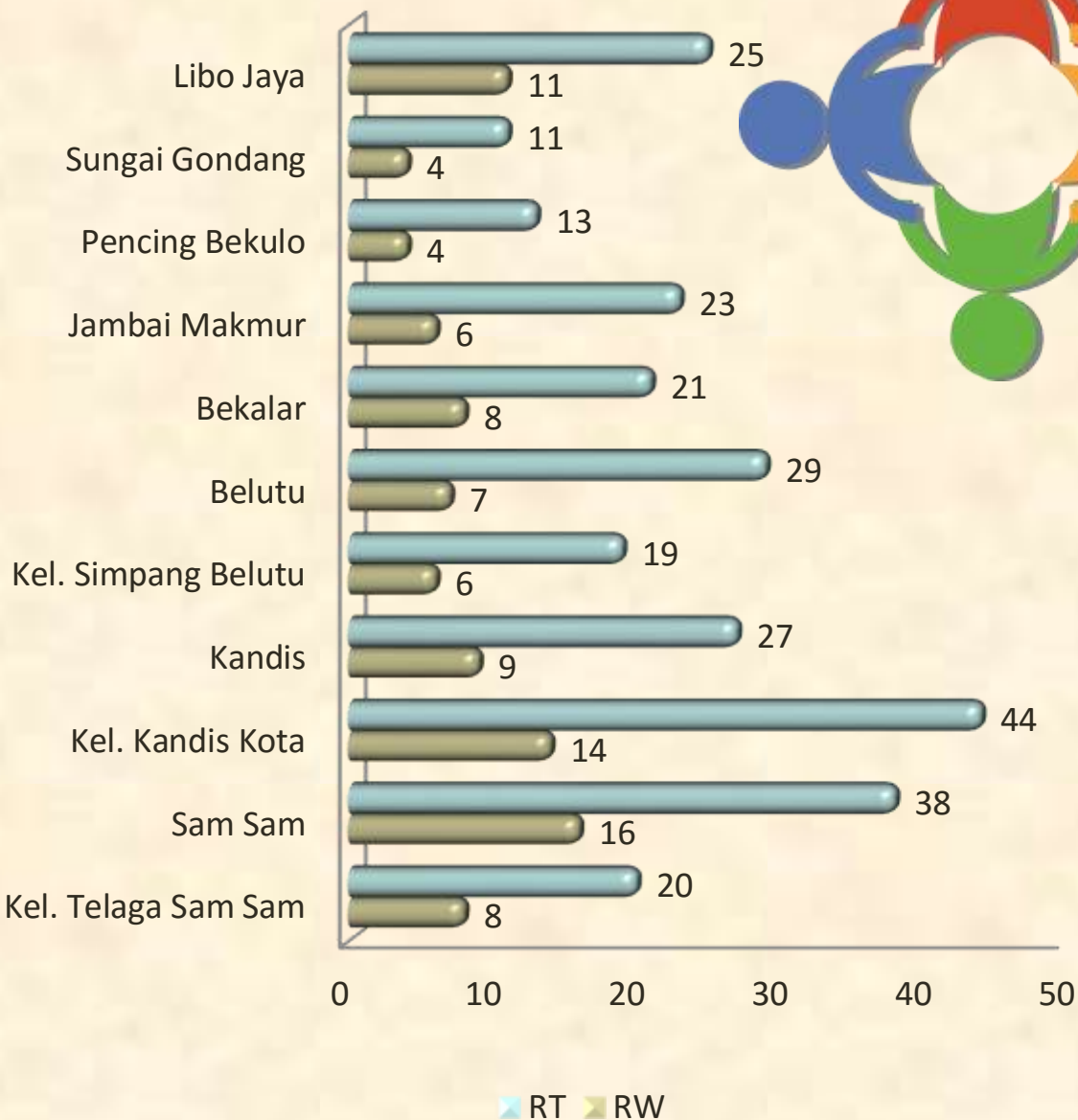

Jumlah RT dan RW terbanyak berada di Kel. Kandis Kota dengan jumlah RT sebanyak 44 orang dan jumlah RW sebanyak 14 orang.

BAB II PEMERINTAHAN

Terbentuknya Kecamatan Kandis sebagai institusi eksekutif yang berperan menjalankan roda pemerintahan dan pemberdayaan serta pembangunan masyarakat merupakan perpanjangan tangan dari pemerintah otonomi Kabupaten Siak, merupakan aspirasi masyarakat yang bermanfaat untuk mempermudah masyarakat dalam hal pelaksanaan kepengurusan administrasi serta lebih memperdekat antara pemerintah dengan rakyat yang diperintahnya.

Kecamatan Kandis posisi pusat pemerintahannya ada di Kelurahan Telaga Sam Sam kurang lebih jaraknya 145 km dari pusat pemerintahan Kabupaten Siak yang dapat ditempuh melalui darat.

Kecamatan Kandis merupakan pemekaran dari Kecamatan Minas pada akhir tahun 2002. Tujuan pemekaran ini adalah untuk mempermudah masyarakat juga pemerintah dalam menjalankan hubungan administrasi, serta mempermudah jangkauan pembangunan dari pemerintahan Kecamatan. Dengan demikian potensi yang ada di Kecamatan ini secara tidak langsung lebih terangkat dengan jangkauan pemerintah yang lebih dekat, jangkauan pembangunan yang lebih baik dibandingkan dengan pemerintah yang lama.

Tabel 2.1

**Pejabat Pemerintahan Dirinci Per Desa/Kelurahan di Kecamatan Kandis
Tahun 2015**

No	Desa / Kelurahan	Nama Kepala Pemerintahan Tahun 2014
(1)	(2)	(3)
1	Kel. Telaga Sam Sam	ADI ZULYANTO, SE, M.Si
2	Sam Sam	AZAM MUNTHE
3	Kel. Kandis Kota	DEDI SUSANTO, ST
4	Kandis	ABDUL SANI PURBA
5	Kel. Simpang Belutu	NUREFA OCTOLITA, SE
6	Belutu	DA'MI
7	Bekalar	HUSAI
8	Jambai Makmur	SRI HARIANA
9	Pencing Bekulo	SUHARIADI, S.Pdi
10	Sungai Gondang	SUMISNO
11	Libo Jaya	NGATMIN

Sumber: Kantor Camat Kandis

Tabel 2.2

Nama-nama dan Jabatan Dalam Struktur Pemerintahandi Kecamatan Kandis Tahun 2015

Nama	Jabatan	Keterangan
(1)	(2)	(3)
H. INDRA ATMAJA, S.Sos, M.Si	Camat	-
SAID IRWAN, SE	Sekcam	-
MARANGAN	Kasi PMD	-
LASMA ROTUO RITONGA, A.Md	Kasi Kesos	-
-	Kasi Tantib	-
-	Kasi Pem	-

Sumber: Kantor Camat Kandis

Tabel 2.3

Wilayah Administrasi di Kecamatan Kandis Menurut Status Pemerintahan Tahun 2015

No	Nama Wilayah Administrasi	Status Pemerintahan
(1)	(2)	(3)
1	Kel. Telaga Sam Sam	Kelurahan Definitif
2	Sam Sam	Desa Definitif
3	Kel. Kandis Kota	Kelurahan Definitif
4	Kandis	Desa Definitif
5	Kel. Simpang Belutu	Kelurahan Definitif
6	Belutu	Desa Definitif
7	Bekalar	Desa Definitif
8	Jambai Makmur	Desa Definitif
9	Pencing Bekulo	Desa Definitif
10	Sungai Gondang	Desa Definitif
11	Libo Jaya	Desa Definitif

Sumber: Kantor Camat Kandis

Tabel 2.4

**Pusat Pemerintahan, Luas Wilayah, RW dan RT di Kecamatan Kandis
Tahun 2015**

No	Desa / Kelurahan	Pusat Pemerintahan	Luas Wilayah (Ha)	RW	RT
(1)	(2)	(3)	(4)	(5)	(6)
1	Kel. Telaga Sam Sam	Kel. Telaga Sam Sam	4.500	8	20
2	Sam Sam	Sam Sam	30.511	16	38
3	Kel. Kandis Kota	Kel. Kandis Kota	3.500	14	44
4	Kandis	Kandis	4.550	9	27
5	Kel. Simpang Belutu	Kel. Simpang Belutu	2.500	6	19
6	Belutu	Belutu	10.800	7	29
7	Bekalar	Bekalar	8.471	8	21
8	Jambai Makmur	Jambai Makmur	9.757	6	23
9	Pencing Bekulo	Pencing Bekulo	3.300	4	13
10	Sungai Gondang	Sungai Gondang	7.255	4	11
11	Libo Jaya	Libo Jaya	13.200	11	25
Jumlah			98.344	93	270

Sumber: Kantor Camat Kandis

KEPENDUDUKAN POPULATION

3

Banyaknya Jumlah Penduduk Per Desa/Kelurahan
Di Kecamatan Kandis Tahun 2015

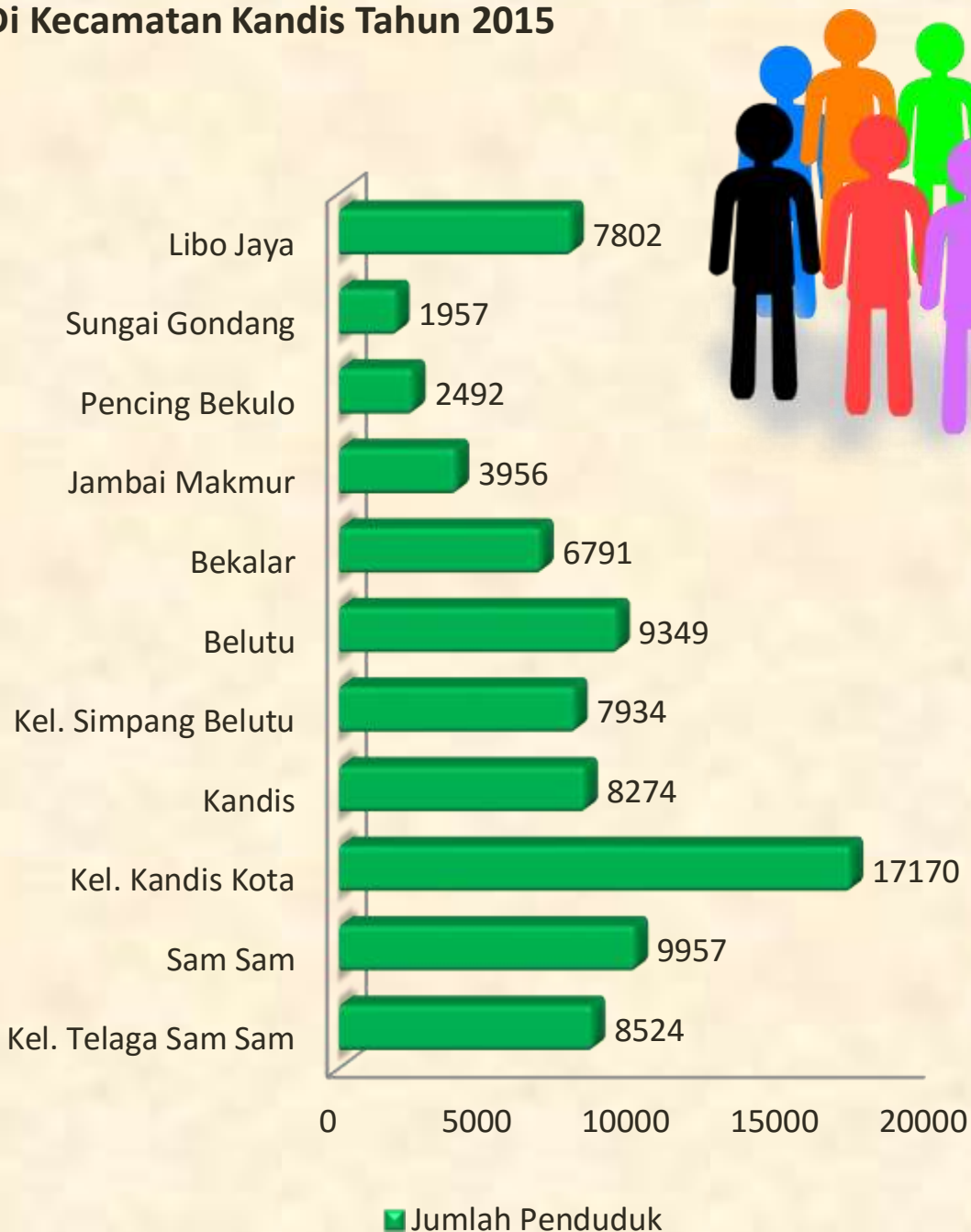

Pada tahun 2015 jumlah penduduk terbanyak terdapat di Kelurahan Kandis Kota dengan jumlah 17.170 jiwa. Terdiri dari jumlah laki-laki 8.872 jiwa dan jumlah perempuan 8.298 jiwa

BAB III

KEPENDUDUKAN

Data statistik kependudukan dalam publikasi ini diambil dari kantor Kecamatan berdasarkan hasil laporan registrasi penduduk dari setiap desa/kelurahan, sehingga diharapkan dapat memberikan gambaran keadaan jumlah dan komposisi penduduk di lapangan.

Disamping itu kegiatan pemeriksaan data secara berkala dan sekaligus pembinaan pelaksanaan registrasi penduduk sampai ke tingkat Desa/ Kelurahan serta kedisiplinan penduduk itu sendiri sangat diperlukan guna mendapatkan data registrasi kependudukan yang lengkap, akurat dan dapat dipercaya sebagai dasar perencanaan pembangunan.

3.1. Penduduk dan Rumah tangga

Dari hasil registrasi penduduk di Kecamatan Kandis sebanyak 84.206 jiwa dengan jumlah laki-laki sebanyak 43.858 dan perempuan sebanyak 40.348 sehingga didapatkan sex ratio sebesar 108,70. Sedangkan jumlah rumah tangga sebanyak 15.314 sehingga diperoleh penduduk per rumah tangga adalah 5.

3.2. Penyebaran Penduduk

Dari jumlah penduduk sebanyak **84.206** jiwa tersebut dapat dilihat penyebaran serta persentase pada masing-masing Desa/Kelurahan sebagai berikut :

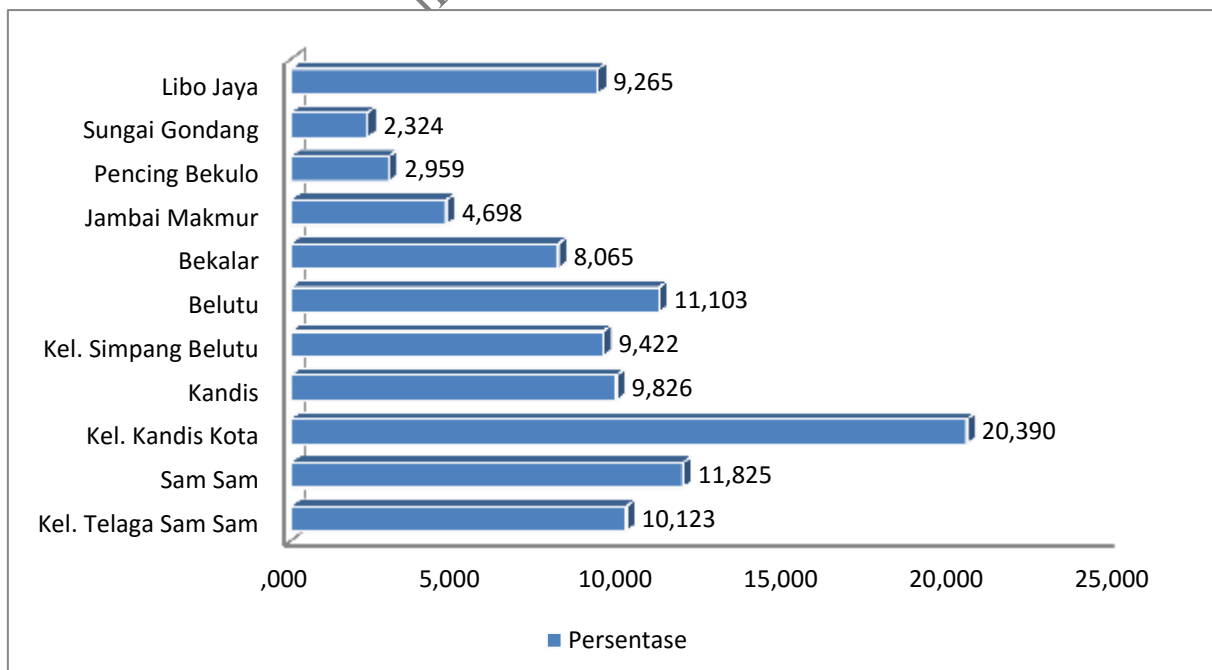

Tabel 3.1

Banyaknya Rumah Tangga, Penduduk dan Rata-rata Penduduk Per Rumah Tangga di Kecamatan Kandis Tahun 2015

No	Desa / Kelurahan	Rumah Tangga	Jumlah Penduduk	Rata-rata Penduduk Per Rumah Tangga
(1)	(2)	(3)	(4)	(5)
1	Kel. Telaga Sam Sam	2.147	8.524	3,97
2	Sam Sam	2.067	9.957	4,82
3	Kel. Kandis Kota	2.319	17.170	7,40
4	Kandis	1.161	8.274	7,13
5	Kel. Simpang Belutu	1.228	7.934	6,46
6	Belutu	1.382	9.349	6,76
7	Bekalar	1.424	6.791	4,77
8	Jambai Makmur	938	3.956	4,22
9	Pencing Bekulo	551	2.492	4,52
10	Sungai Gondang	487	1.957	4,02
11	Libo Jaya	1.610	7.802	4,85
Jumlah		15.314	84.206	5,50

Sumber: Kantor Camat Kandis

Tabel 3.2

**Luas Wilayah, Penduduk dan Kepadatan Penduduk Per Desa/Kelurahan
Di Kecamatan Kandis Tahun 2015**

No	Desa / Kelurahan	Luas Wilayah (Ha)	Jumlah Penduduk	Kepadatan Penduduk (Km ²)
(1)	(2)	(3)	(4)	(5)
1	Kel. Telaga Sam Sam	4.500	8.524	189
2	Sam Sam	30.511	9.957	33
3	Kel. Kandis Kota	3.500	17.170	491
4	Kandis	4.550	8.274	182
5	Kel. Simpang Belutu	2.500	7.934	317
6	Belutu	10.800	9.349	87
7	Bekalar	8.471	6.791	80
8	Jambai Makmur	9.757	3.956	41
9	Pencing Bekulo	3.300	2.492	76
10	Sungai Gondang	7.255	1.957	27
11	Libo Jaya	13.200	7.802	59
Jumlah		98.344	84.206	86

Sumber: Kantor Camat Kandis

Tabel 3.3

Banyak Penduduk Menurut Jenis Kelamin di Kecamatan Kandis Tahun 2015

No	Desa / Kelurahan	Laki - laki	Perempuan	Jumlah
(1)	(2)	(3)	(4)	(5)
1	Kel. Telaga Sam Sam	4.457	4.067	8.524
2	Sam Sam	5.267	4.690	9.957
3	Kel. Kandis Kota	8.872	8.298	17.170
4	Kandis	4.279	3.995	8.274
5	Kel. Simpang Belutu	4.099	3.835	7.934
6	Belutu	4.885	4.464	9.349
7	Bekalar	3.532	3.259	6.791
8	Jambai Makmur	2.036	1.920	3.956
9	Pencing Bekulo	1.292	1.200	2.492
10	Sungai Gondang	1.035	922	1.957
11	Libo Jaya	4.104	3.698	7.802
Jumlah		43.858	40.348	84.206

Sumber: Kantor Camat Kandis

Tabel 3.4

**Banyaknya Penduduk Menurut Jenis Kelamin dan Desa/Kelurahan
Serta Sex Ratio di Kecamatan Kandis, Tahun 2015**

No	Desa / Kelurahan	Laki - laki	Perempuan	Sex Ratio
(1)	(2)	(3)	(4)	(5)
1	Kel. Telaga Sam Sam	4.457	4.067	109,59
2	Sam Sam	5.267	4.690	112,30
3	Kel. Kandis Kota	8.872	8.298	106,92
4	Kandis	4.279	3.995	107,11
5	Kel. Simpang Belutu	4.099	3.835	106,88
6	Belutu	4.885	4.464	109,43
7	Bekalar	3.532	3.259	108,38
8	Jambai Makmur	2.036	1.920	106,04
9	Pencing Bekulo	1.292	1.200	107,67
10	Sungai Gondang	1.035	922	112,26
11	Libo Jaya	4.104	3.698	110,98
Jumlah		43.858	40.348	108,70

Sumber: Kantor Camat Kandis

SOSIAL SOCIAL

4

JUMLAH FASILITAS UMUM KECAMATAN KANDIS MENURUT JENIS



TK: 28 Unit, SD: 30 Unit, SMP: 21 Unit, SMU: 13 Unit
MESJID: 74 Unit, MUSHOLLA: 36 Unit, GEREJA: 85 Unit
VIHARA: 1 Unit, PURA: 1 Unit

BAB IV

SOSIAL

4.1. PENDIDIKAN

Kabupaten Siak yang masih berusia sangat muda saat ini sangat membutuhkan segenap dukungan seluruh daerah bawahannya untuk berperan serta dalam proses pembangunan. Proses pembangunan yang sedang berjalan akan dapat terlaksana dengan baik apabila sumber daya manusia yang diperlukan dapat terpenuhi.

Sejalan dengan hal tersebut peran pendidikan di daerah ini dirasa sangat perlu ditingkatkan baik berupa fasilitas penunjang maupun sumber daya guru pengajar sehingga dapat menunjang kelancaran proses belajar mengajar. Dalam publikasi ini yang dapat disediakan hanya sebatas jumlah murid dan jumlah guru, sehingga analisa yang diperoleh belum dapat terinci.

4.2. KESEHATAN

Derajat kesehatan suatu masyarakat tidak lepas dari perhatian pemerintahnya terutama mengenai fasilitas kesehatan yang di sediakan. Terjaminnya kesehatan masyarakat tidak hanya diperoleh dari fasilitas kesehatan yang ada tetapi juga tersedianya tenaga kesehatan yang mencukupi kebutuhan. Sehingga peningkatan derajat kesehatan masyarakat dapat terpenuhi.

Pada tahun 2015 di Kecamatan Kandis terdapat 1 Puskesmas, 8 Puskesmas pembantu, 3 Polindes dan 51 posyandu. Tenaga paramedis yang terdapat di Kecamatan Kandis adalah 5 orang dokter umum, 1 dokter gigi dan 38 orang perawat.

Grafik 4.1

Persentase Bayi dan Balita yang Diimunisasi Dirinci Per Desa
Di Kecamatan Kandis Tahun 2015

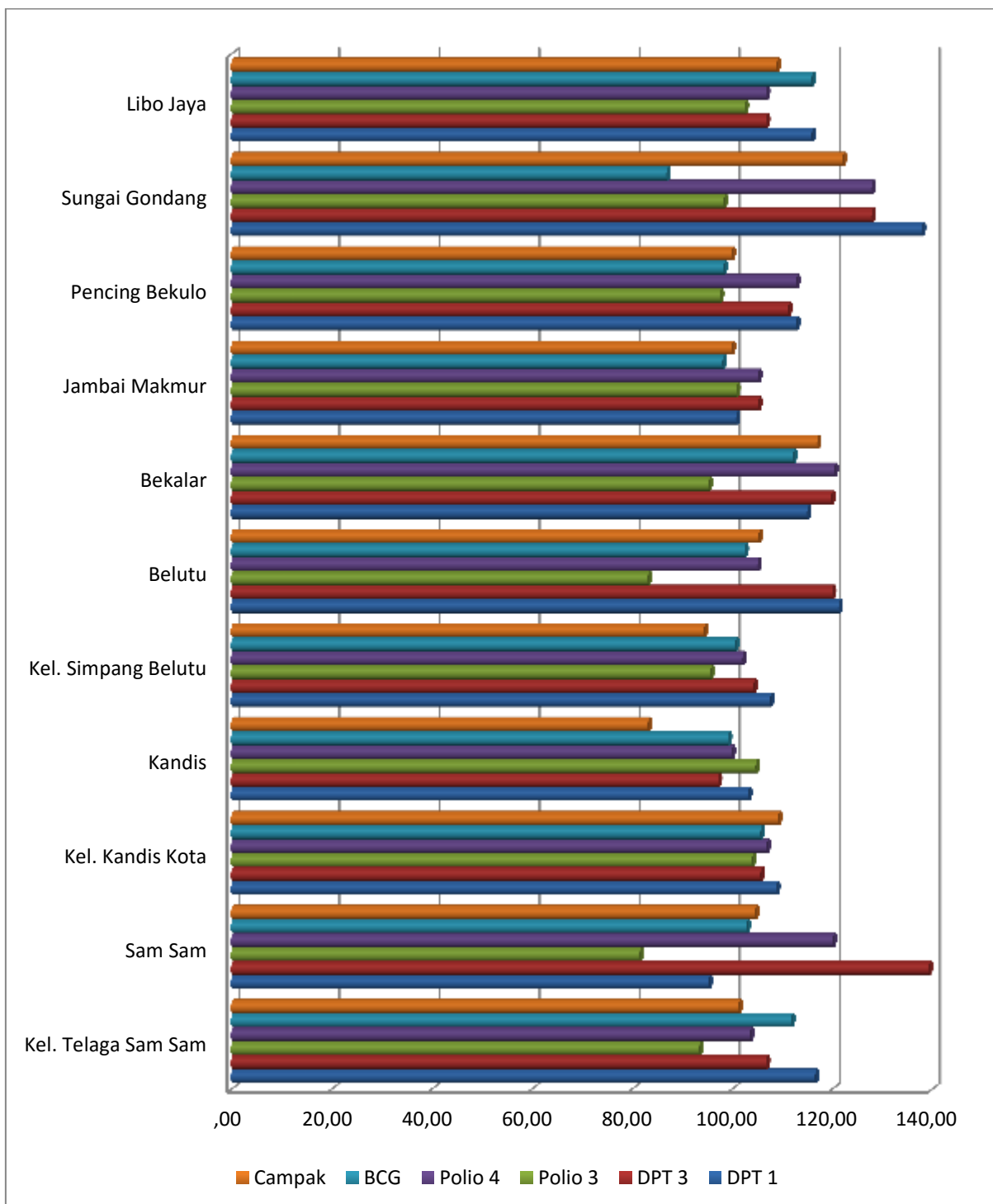

Tabel 4.1

**Banyak Sekolah Menurut Desa/Kelurahan, Tingkatan dan Status
DiKecamatan Kandis Tahun 2015**

No	Desa / Kelurahan	TK		SD	
		Negeri	Swasta	Negeri	Swasta
(1)	(2)	(3)	(4)	(5)	(6)
1	Kel. Telaga Sam Sam	1	2	1	2
2	Sam Sam	-	5	5	-
3	Kel. Kandis Kota	-	6	1	4
4	Kandis	-	2	2	1
5	Kel. Simpang Belutu	-	2	2	1
6	Belutu	-	4	3	-
7	Bekalar	1	1	3	-
8	Jambai Makmur	-	2	2	-
9	Pencing Bekulo	-	1	1	-
10	Sungai Gondang	-	1	1	-
11	Libo Jaya	-	-	1	-
Jumlah		2	26	22	8

Sumber: UPTD Pendidikan dan Kebudayaan Kecamatan Kandis

Lanjutan Tabel 4.1

No	Desa / Kelurahan	SLTP / Mts		SMU / SMK	
		Negeri	Swasta	Negeri	Swasta
(1)	(2)	(3)	(4)	(5)	(6)
1	Kel. Telaga Sam Sam	1	1	2	3
2	Sam Sam	1	-	-	-
3	Kel. Kandis Kota	1	2	-	1
4	Kandis	1	2	1	2
5	Kel. Simpang Belutu	1	3	-	1
6	Belutu	1	1	1	-
7	Bekalar	1	-	-	-
8	Jambai Makmur	-	1	-	-
9	Pencing Bekulo	-	1	-	1
10	Sungai Gondang	1	-	-	-
11	Libo Jaya	-	2	-	1
Jumlah		8	13	4	9

Sumber: UPTD Pendidikan dan Kebudayaan Kecamatan Kandis

Tabel 4.2

Banyak Murid Sekolah Negeri dan Swasta di Kecamatan Kandis Tahun 2015

No	Tingkatan Sekolah	Negeri	Swasta
(1)	(2)	(3)	(4)
1	TK	107	1256
2	SD	9588	1906
3	SLTP	3097	1258
4	SMU	668	917
5	SMK	1212	284
Jumlah		14.672	5.621

Sumber: UPTD Pendidikan dan Kebudayaan Kecamatan Kandis

<https://siakkab.bps.go.id>

Tabel 4.3

**Banyaknya Guru, Murid dan Rasio Guru dengan Murid Sekolah Dasar (SD)
di Lingkungan Dinas Pendidikan Kecamatan Kandis Tahun 2015**

No	Desa / Kelurahan	Nama Sekolah	Guru	Murid	Rasio
(1)	(2)	(3)	(4)	(5)	(6)
1	Kel. Telaga Sam Sam	SDN 01	29	809	28
		MIS Muqarrobin	6	55	9
		MIS As-Syafaat	10	173	17
2	Sam Sam	SDN 04	18	365	20
		SDN 05	24	664	28
		SDN 08	19	535	28
		SDN 17	14	267	19
		SDN 19	13	418	32
3	Kel. Kandis Kota	SDN 02	35	962	27
		SDS YP GKPI	16	548	34
		SDS Ariska	10	160	16
		SDS Pelita Hati	7	110	16
		MIS Amanah	9	126	14
4	Kandis	SDN 03	21	451	21
		SDN 20	7	161	23
		SDS Karya Tani	12	275	23
5	Kel. Simpang Belutu	SDN 09	22	576	26
		SDN 15	15	370	25
		SDI Al Hikmah	18	459	26

6	Belutu	SDN 10	19	453	24
		SDN 14	18	323	18
		SDN 21	7	175	25
7	Bekalar	SDN 22	6	42	7
		SDN 16	13	423	33
		SDN 18	15	358	24
8	Jambai Makmur	SDN 06	24	605	25
		SDN 12	14	326	23
9	Pencing Bekulo	SDN 11	16	423	26
10	Sungai Gondang	SDN 13	9	229	25
11	Libo Jaya	SDN 07	21	653	31
Jumlah			467	11.494	25

Sumber: UPTD Pendidikan dan Kebudayaan Kecamatan Kandis

Tabel 4.4

**Banyaknya Guru, Murid dan Rasio Guru dengan Murid SLTP, SMU dan SMK
diLingkungan Dinas Pendidikan Kecamatan Kandis Tahun 2015**

No	Desa / Kelurahan	Nama Sekolah	Guru	Murid	Rasio
(1)	(2)	(3)	(4)	(5)	(6)
1	Kel. Telaga Sam Sam	SMPN 1	25	598	24
		SMPS Muhammadiyah	8	66	8
		SMAN 1	26	502	19
		SMAS LKMD	18	169	9
		SMKN 1	28	169	6
		SMKS Baiturrahman	29	574	20
		SMKS S. Syarif Qasim	14	223	16
2	Sam Sam	SMPN 3	12	353	29
3	Kel. Kandis Kota	SMPN 4	20	522	26
		SMPS Al-Hidayah	11	75	7
		SMPS Ariska	7	33	5
		SMKS Putra Bangsa	10	57	6
4	Kandis	SMPN 7	17	204	19
		SMPS Karya Tani	9	50	6
		MTs Darus Shofa	21	151	7
		SMAN 3	12	418	35
		MA Darus Shofa	15	54	4
		SMKS Darus Shofa	12	51	4

5	Kel. Simpang Belutu	SMPN 2	23	483	21
		SMPS Al-Hikmah	8	97	12
		MTs Nurul Hijrah	8	118	15
		MTs Jabal Nur	9	407	45
		MA Jabal Nur	14	184	13
6	Belutu	SMPN 5	14	409	29
MTs Al-Istiqomah		4	21	5	
SMAN 2		10	292	29	
7	Bekalar	SMPN 6	20	452	23
8	Jambai Makmur	SMPS Amal Insani	7	61	9
9	Pencing Bekulo	MTs Ar-Rahman	10	54	5
		MA Al-Falah	8	22	3
10	Sungai Gondang	SMPN Satu Atap	10	76	75
11	Libo Jaya	SMPS Tunas Bangsa	9	63	6
		MTs Al-Ikhlas	12	66	6
		MA Al-Ikhlas	10	24	2
Jumlah			465	7.098	15

Sumber: UPTD Pendidikan dan Kebudayaan Kecamatan Kandis

Tabel 4.5

Banyaknya Murid, Rombel dan Lulusan di Kecamatan Kandis 2015

No	Sekolah	Murid	Rombel	Lulus
(1)	(2)	(3)	(4)	(5)
1	SD	11.494	407	1.753
2	SMP	4.359	150	890
3	SMU dan SMK	2.739	90	701
Jumlah		18.592	647	3.344

Sumber: UPTD Pendidikan dan Kebudayaan Kecamatan Kandis

<https://siakkab.bps.go.id>

Tabel 4.6**Banyak Guru menurut Status di Kecamatan Kandis Tahun 2015**

No	Nama Sekolah	Guru	
		PNS	Honor
(1)	(2)	(3)	(4)
1	TK	3	25
2	SD	209	258
3	SLTP	63	186
4	SMU	40	139
5	SLTA Kejuruan	8	85
Jumlah		323	693

Sumber: UPTD Pendidikan dan Kebudayaan Kecamatan Kandis

<https://siakkab.bps.go.id>

Tabel 4.7

Banyaknya Fasilitas Kesehatan Menurut Desa/Kelurahan di Kecamatan Kandis Tahun 2015

No	Desa / Kelurahan	Puskesmas	Puskesmas		Polindes	Posyandu
			Keliling	Pembantu		
(1)	(2)	(3)	(4)	(5)	(6)	(7)
1	Kel. Telaga Sam Sam	1	-	1	-	4
2	Sam Sam	-	-	1	-	8
3	Kel. Kandis Kota	-	-	1	-	6
4	Kandis	-	-	-	1	4
5	Kel. Simpang Belutu	-	-	1	1	4
6	Belutu	-	-	1	-	4
7	Bekalar	-	-	1	-	7
8	Jambai Makmur	-	-	1	-	3
9	Pencing Bekulo	-	-	-	-	3
10	Sungai Gondang	-	-	-	-	2
11	Libo Jaya	-	-	1	1	6
Jumlah		1	0	8	3	51

Sumber: UPTD Puskesmas Kecamatan Kandis

Tabel 4.8**Banyaknya Tenaga Medis di Kecamatan Kandis Tahun 2014 - 2015**

No	Tenaga Kesehatan	Jumlah	
		2014	2015
(1)	(2)	(3)	(4)
1	Dokter Spesialis	-	-
2	Dokter	4	5
3	Dokter Gigi	2	1
4	Perawat dan Bidan	26	38
5	Dukun	-	-
Jumlah		32	44

Sumber: UPTD Puskesmas Kecamatan Kandis

<https://siakkab.bps.go.id>

Tabel 4.9

**Banyaknya Imunisasi Bayi dan Balita Berdasarkan Jenisnya Dirinci
Per Desa/Kelurahan di Kecamatan Kandis Tahun 2015**

No	Desa / Kelurahan	DPT 1		DPT 3		POLIO 3	
		Target	Realisasi	Target	Realisasi	Target	Realisasi
(1)	(2)	(3)	(4)	(5)	(6)	(7)	(8)
1	Kel. Telaga Sam Sam	110	128	110	118	110	110
2	Sam Sam	166	158	166	231	166	189
3	Kel. Kandis Kota	256	279	256	271	256	282
4	Kandis	122	126	122	119	122	124
5	Kel. Simpang Belutu	114	123	114	119	114	114
6	Belutu	126	153	126	151	126	126
7	Bekalar	119	137	119	143	119	136
8	Jambai Makmur	92	93	92	97	92	98
9	Pencing Bekulo	51	58	51	57	51	55
10	Sungai Gondang	41	57	41	52	41	52
11	Libo Jaya	118	137	118	126	118	129
Jumlah		1.315	1.448	1.315	1.484	1.315	1.416

Sumber: UPTD Puskesmas Kecamatan Kandis

Lanjutan tabel 4.9

No	Desa / Kelurahan	POLIO 4		BCG		Campak	
		Target	Realisasi	Target	Realisasi	Target	Realisasi
(1)	(2)	(3)	(4)	(5)	(6)	(7)	(8)
1	Kel. Telaga Sam Sam	110	114	110	123	110	112
2	Sam Sam	166	200	166	171	166	174
3	Kel. Kandis Kota	256	274	256	271	256	280
4	Kandis	122	122	122	121	122	102
5	Kel. Simpang Belutu	114	117	114	115	114	108
6	Belutu	126	133	126	129	126	133
7	Bekalar	119	143	119	134	119	139
8	Jambai Makmur	92	97	92	90	92	92
9	Pencing Bekulo	51	58	51	50	51	51
10	Sungai Gondang	41	52	41	36	41	50
11	Libo Jaya	118	126	118	137	118	129
Jumlah		120	130,46	120	125,17	120	124,40

Sumber: UPTD Puskesmas Kecamatan Kandis

Tabel 4.10**Persentase Bayi dan Balita yang Diimunisasi Dirinci Per Desa/Kelurahan
diKecamatan Kandis Tahun 2015**

No	Desa / Kelurahan	DPT 1	DPT 3	Polio 3	Polio 4	BCG	Campak
(1)	(2)	(3)	(4)	(5)	(6)	(7)	(8)
1	Kel. Telaga Sam Sam	116,70	106,90	93,55	103,70	111,90	101,40
2	Sam Sam	95,40	139,40	81,64	120,20	103,00	104,70
3	Kel. Kandis Kota	108,90	105,80	104,06	107,00	105,80	109,30
4	Kandis	103,30	97,30	104,83	100,00	99,30	83,30
5	Kel. Simpang Belutu	107,70	104,40	95,79	102,20	100,70	94,50
6	Belutu	121,40	120,10	83,26	105,20	102,60	105,40
7	Bekalar	115,10	119,90	95,41	120,50	112,30	117,10
8	Jambai Makmur	100,90	105,30	100,95	105,30	98,20	100,00
9	Pencing Bekulo	112,90	111,30	97,66	112,90	98,40	100,00
10	Sungai Gondang	138,00	128,00	98,44	128,00	87,00	122,20
11	Libo Jaya	116,00	106,90	102,62	106,90	116,00	109,00
Jumlah		110,12	112,84	88,62	107,66	104,70	104,06

Sumber: UPTD Puskesmas Kecamatan Kandis

Tabel 4.11

**Jumlah dan Persentase Ibu Hamil yang Di imunisasi Dirinci
Per Desa/Kelurahan di Kecamatan Kandis Tahun 2015***

No	Desa / Kelurahan	TT 1			TT 2		
		Target	Realisasi	Persen	Realisasi	Target	Persen
(1)	(2)	(3)	(4)	(5)	(6)	(7)	(8)
1	Kel. Telaga Sam Sam	110	48	43,64	110	64	58,18
2	Sam Sam	166	46	27,71	166	39	23,49
3	Kel. Kandis Kota	256	148	57,81	256	158	61,72
4	Kandis	122	36	29,51	122	41	33,61
5	Kel. Simpang Belutu	114	51	44,74	114	35	30,70
6	Belutu	126	94	74,60	126	76	60,32
7	Bekalar	119	69	57,98	119	53	44,54
8	Jambai Makmur	92	26	28,26	92	24	26,09
9	Pencing Bekulo	51	36	70,59	51	34	66,67
10	Sungai Gondang	41	27	65,85	41	22	53,66
11	Libo Jaya	118	67	56,78	118	64	54,24
Jumlah		1.315	648	49,28	1.315	610	46,39

Sumber: UPTD Puskesmas Kecamatan Kandis

Note : *Data tahun 2014

Tabel 4.12

Rata-rata Kunjungan dan Penimbangan Balita di Kecamatan Kandis
Tahun 2014-2015

Rincian (1)	Kecamatan	
	2014 (2)	2015
Jumlah Posyandu	51	59
Balita	4.624	6.531
Balita dengan KMS		-
Balita yang Ditimbang	3.089	2.972

Sumber: UPTD Puskesmas Kecamatan Kandis

Tabel 4.13

**Penduduk Menurut Jenis Sarana Air Bersih yang Dipergunakan
Di Kecamatan Kandis Tahun 2014-2015**

Rincian (1)	Kecamatan	
	2014 (2)	2015
Ledeng	-	-
Sumur Pompa dan sumur	12.777	7.179
Mata Air	-	-
Air Hujan	-	-
Lainnya	-	-
Jumlah	12.777	7.179

Sumber: UPTD Puskesmas Kecamatan Kandis

Tabel 4.14

**Banyaknya Persalinan Menurut Tenaga Penolong Persalinan
diKecamatan Kandis Tahun 2014-2015**

Rincian	Kecamatan Kandis	
	2014	2015
(1)	(2)	
Perkiraan Jumlah Persalinan	1.337	1.769
Persalinan Ditolong Oleh Tenaga Kesehatan	1.299	1.675
Persalinan Ditolong oleh Dukun atau Anggota Keluarga Lainnya	-	-

Sumber: UPTD Puskesmas Kecamatan Kandis

<https://siakab.bps.go.id>

Tabel 4.15**Banyaknya Kunjungan 20 Macam Penderita Penyakit di Kecamatan Kandis Tahun 2015**

No	Penderita Penyakit	Kasus
(1)	(2)	(3)
1	ISPA	6.133
2	Influenza	1.015
3	Diare	884
4	Lambung	734
5	Penyakit Pepsia	617
6	Penyakit Pulpa	532
7	Darah tinggi	438
8	Derma Titis	438
9	Rematik	375
10	Asma	114
11	Malaria	3
12	Scabies	-
13	Gigi	-
14	Penyakit tulang (Neurosis)	-
15	Penyakit lain dalam saluran pernafasan atas	-
16	Penyakit telinga	-
17	Penyakit lain dalam saluran bagian bawah	-
18	Penyakit kulit dan jamur	-
19	Penyakit dalam sistem otot dan jaringan pengikat	-
20	Caries	-

Sumber: UPTD Puskesmas Kecamatan Kandis

Tabel 4.16

**Banyaknya Tempat Peribadatan Menurut Jenis dan Desa/Kelurahan
Di Kecamatan Kandis Tahun 2015**

No	Desa / Kelurahan	Mesjid	Mushalla	Gereja	Vihara	Pura
(1)	(2)	(3)	(4)	(5)	(6)	(7)
1	Kel. Telaga Sam Sam	11	5	3	-	-
2	Sam Sam	8	0	8	-	-
3	Kel. Kandis Kota	9	1	30	-	-
4	Kandis	3	6	13	-	-
5	Kel. Simpang Belutu	9	8	1	1	-
6	Belutu	11	1	5	-	-
7	Bekalar	5	2	4	-	-
8	Jambai Makmur	4	3	1	-	1
9	Pencing Bekulo	4	2	5	-	-
10	Sungai Gondang	2	2	1	-	-
11	Libo Jaya	8	6	14	-	-
Jumlah		74	36	85	1	1

Sumber: Kantor Camat Kandis

Tabel 4.17

**Banyaknya Nikah, Thalaq, Cerai dan Rujuk Dirinci Per Desa/Kelurahan
diKecamatan Kandis Tahun 2015**

No	Desa / Kelurahan	Nikah	Thalaq	Cerai	Rujuk	% Thalaq dan Cerai Terhadap Nikah dan Rujuk
(1)	(2)	(3)	(4)	(5)	(6)	(7)
1	Kel. Telaga Sam Sam	47	0	0	0	0,00
2	Sam Sam	35	0	0	0	0,00
3	Kel. Kandis Kota	41	0	0	0	0,00
4	Kandis	27	0	1	0	3,70
5	Kel. Simpang Belutu	39	0	1	0	2,56
6	Belutu	34	2	2	0	11,76
7	Bekalar	40	0	1	0	2,50
8	Jambai Makmur	25	0	0	0	0,00
9	Pencing Bekulo	19	0	0	0	0,00
10	Sungai Gondang	7	0	0	0	0,00
11	Libo Jaya	22	1	1	0	9,09
Jumlah		336	3	6	0	2,68

Sumber: KUA Kecamatan Kandis

Tabel 4.18**Banyak Koperasi Dirinci Menurut Tahun dan Jenisnya
di Kecamatan Kandis Tahun 2014-2015**

No	Jenis	Tahun	
		2014	2015
(1)	(2)	(3)	(4)
1	KUD	1	1
2	Koppantren	0	0
3	K.P.R.I	0	0
4	Profesi	0	0
5	Kop. Wanita	0	0
6	Kop. Pertanian	2	2
7	Kop. Perkebunan	10	13
8	Koppas	0	0
9	KSU	6	6
10	Kopkar	9	9
11	Kop. Jasa dan Perdagangan	2	2
12	KJUB	0	0
13	Kop. Peternakan	0	0
14	Kop. Pengrajin	0	0
15	KJKS	0	0
16	Kop. Simpan Pinjam	2	2
Jumlah		32	35

Sumber: Kantor Dinas Koperasi dan PKM Kabupaten Siak

PERTANIAN *AGRICULTURE*

5



KELAPA SAWIT

- TBM : 11.639
- TM : 56.418



KARET

- TBM : 15
- TM : 28



KELAPA

- TBM : 68
- TM : 8

BAB V PERTANIAN

Tingkat kesuburan tanah di Kecamatan Kandis secara umum adalah sedang dengan sebagian besar lahan pertanian digunakan untuk tegalan, kebun ataupun ladang. Sedangkan topografi Kecamatan Kandis secara umum adalah datar berbukit-bukit.

GRAFIK 5.1

Luas Tanam, Luas Panen, Produktivitas dan Produksi Tanaman Pangan Menurut Jenis Tanaman di Kecamatan Kandis Tahun 2015

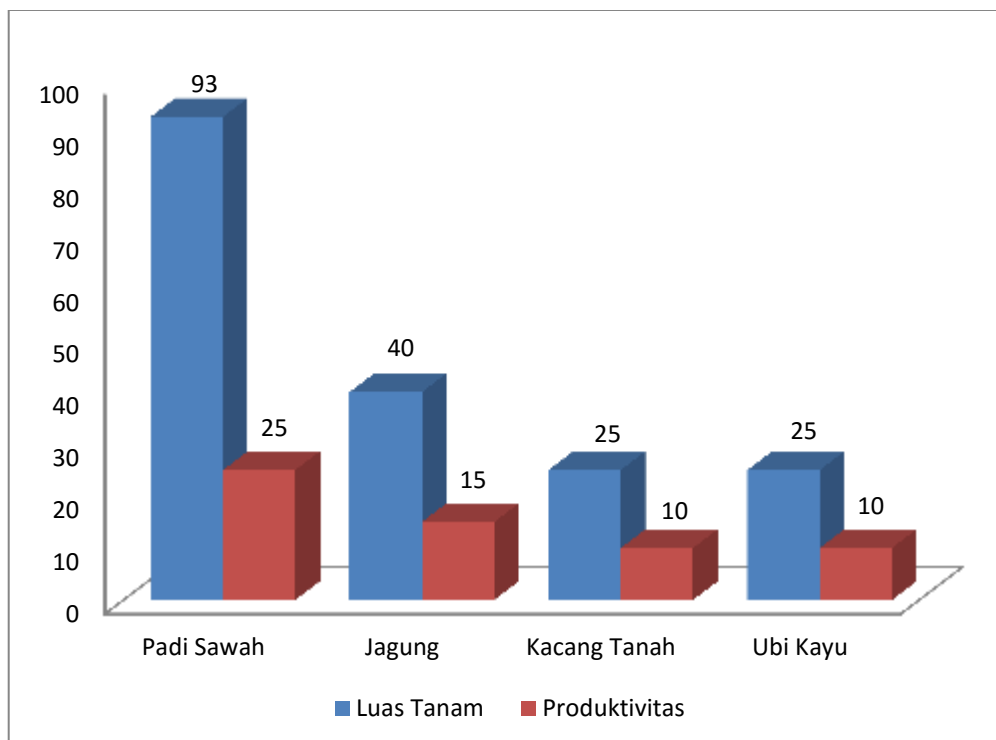

Tabel 5.1

**Keadaan Desa/Kelurahan di Kecamatan Kandis menurut Desa/Kelurahan
Tahun 2015**

No	Desa / Kelurahan	Keadaan Desa / Kelurahan		
		Geografis	Topografi	Permukaan Jalan Terus
(1)	(2)	(3)	(4)	(5)
1	Kel. Telaga Sam Sam	Dataran	Datar	Aspal/Beton
2	Sam Sam	Dataran	Datar	Pengerasan
3	Kel. Kandis Kota	Dataran	Datar	Aspal/Beton
4	Kandis	Dataran	Datar	Aspal/Beton
5	Kel. Simpang Belutu	Dataran	Datar	Aspal/Beton
6	Belutu	Dataran	Datar	Aspal/Beton
7	Bekalar	Dataran	Datar	Tanah
8	Jambai Makmur	Dataran	Datar	Aspal/Beton
9	Pencing Bekulo	Dataran	Datar	Aspal/Beton
10	Sungai Gondang	Dataran	Datar	Tanah
11	Libo Jaya	Dataran	Datar	Aspal/Beton

Sumber: Kantor Camat Kandis

Tabel 5.2

**Kondisi Kesuburan Lahan Dirinci Menurut Desa/Kelurahan
diKecamatan Kandis Tahun 2015**

No	Desa / Kelurahan	Kondisi Kesuburan Lahan
(1)	(2)	(3)
1	Kel. Telaga Sam Sam	Sedang
2	Sam Sam	Sedang
3	Kel. Kandis Kota	Sedang
4	Kandis	Sedang
5	Kel. Simpang Belutu	Sedang
6	Belutu	Sedang
7	Bekalar	Sedang
8	Jambai Makmur	Sedang
9	Pencing Bekulo	Sedang
10	Sungai Gondang	Sedang
11	Libo Jaya	Sedang

Sumber: Kantor Camat Kandis

Tabel 5.3

Luas Tanam, Luas Panen, Produktivitas dan Produksi Tanaman Pangan Menurut Jenis Tanaman di Kecamatan Kandis Tahun 2015

Jenis Tanaman	Luas Tanam (Ha)	Luas Panen (Ha)	Produktivitas (Kw/Ha)	Produksi (Ton)
(1)	(2)	(3)	(4)	(5)
Padi Sawah	93	93	25	20
Jagung	40	30	15	10
Kedelai	-	-	-	-
Kacang Tanah	25	20	10	10
Kacang Hijau	-	-	-	-
Ubi Kayu	25	20	10	10
Ubi Jalar	-	-	-	-

Sumber: Dinas Tanaman Pangan dan Hortikultura Kab. Siak

Tabel 5.4

Luas Tanam, Luas Panen, Produktivitas dan Produksi Tanaman Sayur Mayur Menurut Jenis Tanaman di Kecamatan Kandis Tahun 2015

Jenis Tanaman	Luas Tanam (Ha)	Luas Panen (Ha)	Produktivitas (Kw/Ha)	Produksi (Ton)
(1)	(2)	(3)	(4)	(5)
Kacang Panjang	30	30	15	10
Cabe	39	25	20	15
Tomat	-	-	-	-
Terong	26	20	10	10
Ketimun	25	19	10	10
Labu Siam	-	-	-	-
Bayam	30	25	15	15
Kangkung	30	25	15	15

Sumber: Dinas Tanaman Pangan dan Hortikultura Kab. Siak

Tabel 5.5

Luas Tanam, Luas Panen, Produktivitas dan Produksi Tanaman Buah-Buahan Menurut Jenis Tanaman di Kecamatan Kandis Tahun 2015

Jenis Tanaman	Luas Tanam Ha	Luas Panen Ha	Produktivitas (Kw/Ha)	Produksi (Ton)
(1)	(2)	(3)	(4)	(5)
Melon	-	-	-	-
Semangka	10	8	10	10
Blewah	-	-	-	-
Stroberi	-	-	-	-

Sumber: Dinas Tanaman Pangan dan Hortikultura Kab. Siak

<https://siakkab.bps.go.id>

Tabel 5.6

Luas Tanam, Luas Panen, Produktivitas dan Produksi Tanaman Obat-obatan Menurut Jenis Tanaman di Kecamatan Kandis Tahun 2015

Jenis Tanaman	Luas Tanaman (M ²)		Produktivitas	Produksi
	Tanam	Panen	(Kg/M ²)	(Kg)
(1)	(2)	(3)	(4)	(5)
Jahe	6.783	3.545	30	25
Laos	183	175	15	15
Kencur	219	131	15	15
Kunyit	190	115	15	15
Serai	-	-	-	-
Kemangi	-	-	-	-
Mahkota Dewa	-	-	-	-
Dringo	-	-	-	-
Kapulaga	-	-	-	-
Sirih	-	-	-	-
Mengkudu	-	-	-	-
Sambiloto	-	-	-	-

Sumber: Dinas Tanaman Pangan dan Hortikultura Kab. Siak

Tabel 5.7

**Luas Tanam, Luas Panen, Produktivitas dan Produksi Tanaman Hias
Menurut Jenis Tanaman di Kecamatan Kandis Tahun 2015**

Jenis Tanaman	Luas Tanaman (M ²)		Produktivitas	Produksi	
	Tanam	Panen	Tangkai/Ha ²	Nilai	Satuan
(1)	(2)	(3)	(4)	(5)	(6)
Anggrek	50	40	20	-	-
Anthurium	-	-	-	-	-
Anyelir	-	-	-	-	-
Garbera	-	-	-	-	-
Gladiol	-	-	-	-	-
Heliconia	-	-	-	-	-
Krisan	-	-	-	-	-
Mawar	50	40	20	-	-
Sedap Malam	-	-	-	-	-
Dracaena	-	-	-	-	-
Melati	-	-	-	-	-
Palem	-	-	-	-	-

Sumber: Dinas Tanaman Pangan dan Hortikultura Kab. Siak

Tabel 5.8

**Luas Areal, Produktivitas dan Produksi Perkebunan Menurut Komoditi
di Kecamatan Kandis Tahun 2015**

No	Komoditi	Luas Areal (Ha)				Produktivitas (Ton/Ha/Th)	Produksi (Ton)
		TBM	TM	TR	Jumlah		
(1)	(2)	(3)	(4)	(5)	(6)	(7)	(8)
1	Kelapa Sawit	11.639	56.418	11	68.068	3.120	176.024
2	Karet	15	28	-	43	1.000	28
3	Kelapa	68	8	2	78	1.000	8
4	Kopi	-	-	-	-	-	-
5	Pinang	-	-	-	-	-	-
6	Kakao	-	-	-	-	-	-

Sumber: Dinas Pertanian dan Perkebunan Kabupaten Siak

