

KECAMATAN CIKAJANG DALAM ANGKA

Cikajang Sub District In Figures
2021



KECAMATAN CIKAJANG DALAM ANGKA

Cikajang Sub District In Figures

2021



**BADAN PUSAT STATISTIK
KABUPATEN GARUT
BPS-STATISTICS OF GARUT REGENCY**

Kecamatan Cikajang Dalam Angka

Cikajang Sub District in Figures

2021

ISSN: -

No. Publikasi/*Publication Number*: 32050.2118

Katalog/*Catalog*: 1102001.3205120

Ukuran Buku/*Book Size*: 14,8 cm x 21 cm

Jumlah Halaman/*Number of Pages*: xxiii + 80 halaman /*pages*

Naskah/*Manuscript*:

Badan Pusat Statistik Kabupaten Garut

BPS-Statistics of Garut Regency

Gambar Kover oleh/*Cover Designed by*:

Badan Pusat Statistik Kabupaten Garut

BPS-Statistics of Garut Regency

Ilustrasi Kover/*Cover Illustration*:

Badan Pusat Statistik Kabupaten Garut

BPS-Statistics of Garut Regency

Diterbitkan oleh/*Published by*:

© BPS Kabupaten Garut/*BPS-Statistics of Garut Regency*

Dicetak oleh/*Printed by*:

Badan Pusat Statistik

Dilarang mengumumkan, mendistribusikan, mengkomunikasikan, dan/atau mengganggakan sebagian atau seluruh isi buku ini untuk tujuan komersial tanpa izin tertulis dari Badan Pusat Statistik

Prohibited to announce, distribute, communicate, and/or copy part or all of this book for commercial purpose without permission from BPS-Statistics Indonesia

Kecamatan Cikajang Dalam Angka

Cikajang Sub District in Figures

2021

Tim Penyusun / Drafting Team:

Pengarah / Director	: Dody Gunawan Yusuf, S.Si
Koordinator Teknis / Technical Coordinator	: Priyono, S.S.T, M.Si
Naskah / Manuscript	: BPS Kabupaten Garut
Pengolah Data / Data Processing	: Dudi Hermawan
Gambar Kulit / Cover Design	: Seksi IPDS BPS Kabupaten Garut
Penyunting / Editor	: Wendi Hilman Drajat

PETA WILAYAH KABUPATEN GARUT MAP OF GARUT REGENCY

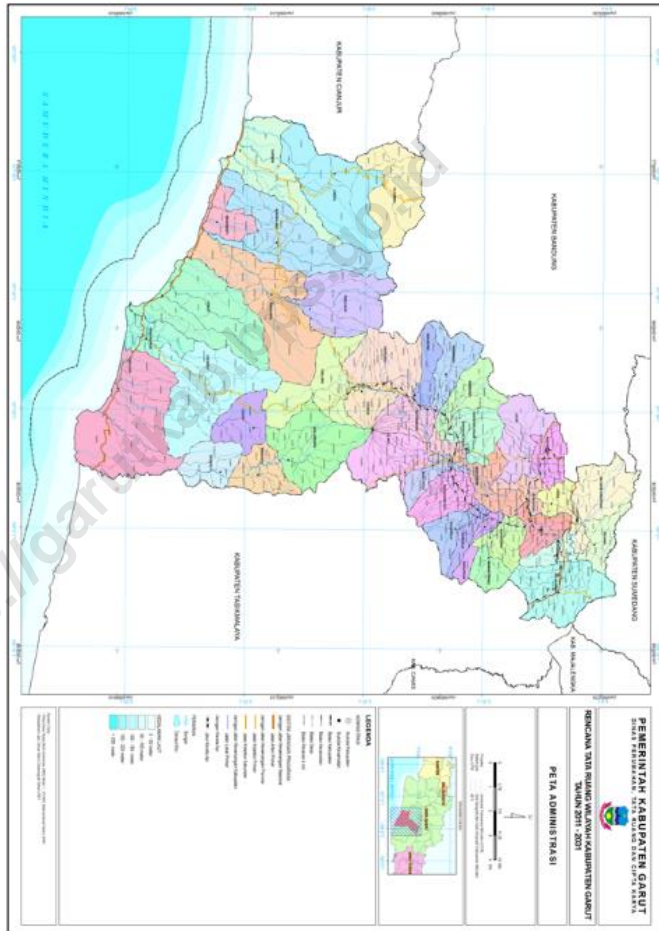

Halaman ini sengaja dikosongkan

<https://garutkab.kps.go.id>

KEPALA BPS KABUPATEN GARUT
CHIEF STATISTICIAN OF GARUT REGENCY



DODY GUNAWAN YUSUF, S.Si

Halaman ini sengaja dikosongkan

<https://garutkab.bps.go.id>



KATA PENGANTAR

Kecamatan Cikajang Dalam Angka 2021 ini mengalami perubahan format sesuai dengan kebijakan nasional, namun data-data yang sebelumnya pernah ada, akan tetap kami upayakan tampil melalui tabel statis dan dinamis pada website kami garutkab.bps.go.id.

Kecamatan Cikajang Dalam Angka ini semakin banyak diminati karena sebagai sumber referensi oleh para perencana kebijakan, peneliti, dosen, mahasiswa serta para pembaca yang membutuhkan informasi statistik yang komprehensif.

Penghargaan dan ucapan terima kasih yang tulus kami sampaikan kepada segenap instansi pemerintah dilingkungan Pemerintah Kabupaten Garut yang telah berkenan menyumbangkan data dan informasi hingga terwujudnya publikasi ini.

Publikasi ini tentunya masih mengandung keterbatasan. Kritik dan saran dari semua pihak sangat diharapkan untuk perbaikan dan kesempurnaan publikasi yang akan datang. Kritik dan saran dapat dialamatkan ke: bps3205@bps.go.id. Kepada semua pihak yang telah ikut terlibat dalam penyusunan publikasi ini kami mengucapkan banyak terima kasih.

Harapan kami semoga buku ini dapat bermanfaat bagi kita semua dalam menyusun perencanaan dan melaksanakan pembangunan serta berbagai kajian ilmiah.

Garut, September 2021
Kepala BPS Kabupaten Garut,

Dody Gunawan Yusuf, S.Si



PREFACE

Cikajang SubDistrict In Figures 2021 has changed the format in accordance with national policy, but the data that had previously been there, we will continue to try to appear through static and dynamic tables on our website garutkab.bps.go.id.

Cikajang SubDistrict in this figure more and more in demand because as a source of reference by policy planners, researchers, lecturers, students and readers who need comprehensive statistical information.

Our sincere appreciation and gratitude goes to all government agencies in the Garut Regency Government who have been willing to contribute data and information until the realization of this publication.

This publication certainly contains limitations. Criticism and suggestions from all parties are expected to improve and perfect future publications. Criticisms and suggestions can be addressed to: bps3205@bps.go.id. We would like to thank all those who have been involved in the preparation of this publication.

We hope that this book can be useful for all of us in planning and carrying out development and various scientific studies.

Garut, September 2021

Chief Statistician of Garut Regency

Dody Gunawan Yusuf, S.Si

Daftar Isi/*List Of Contents*

	<i>Halaman/Page</i>
Tim Penyusun	ii
Peta Wilayah Kabupaten Garut	iii
Kepala BPS Kabupaten Garut	v
Kata Pengantar	vii
Preface	viii
Daftar Isi	ix
Daftar Tabel	x
BAB 1 Geografi dan Iklim/<i>Geography and Climate</i>	1
BAB 2 Pemerintahan/<i>Government</i>	4
BAB 3 Penduduk/<i>Population</i>	11
BAB 4 Sosial/<i>Social</i>	20
BAB 5 Pertanian/<i>Agriculture</i>	59
BAB 6 Pariwisata/<i>Tourism</i>	68
BAB 7 Transportasi, komunikasi dan pariwisata/<i>Transportation, communication and tourism</i>	75

Daftar Table/*List Of Tables*

Tabel/ Table		Halaman/ <i>Page</i>
BAB 1	Geografi dan Iklim/<i>Geography and Climate</i>	
1.1	: Luas Daerah Menurut Kelurahan/Desa, 2020 <i>Total Area by Kelurahan/Village, 2020</i>	2
1.2	: Jarak Tempuh dari Desa ke Ibukota Kecamatan dan Kabupaten, 2019 <i>Village Distance to the Capital Subdistrict and Regency</i>	3
BAB 2	Pemerintahan/<i>Government</i>	
2.1.1	: Jumlah RT, RW, dan Dusun di Kecamatan Tahun 2019 <i>Number of RT, RW, and Hamlet in District, 2019</i>	5
2.1.2	: Jumlah Anggota Hansip, Babinsa, Babinmas di Kecamatan Tahun 2019 <i>Number of Hansip Members, Babinsa, Babinmas in District, 2019</i>	6
2.1.3	: Jumlah PNS Menurut Golongan/Ruang dan Jenis Kelamin di Kantor Kecamatan Tahun 2019 <i>Number of Civil Servants by Group/Space and Gender in the Subdistrict Office, 2019</i>	7
2.1.4	: Jumlah PNS Menurut Tingkat Pendidikan dan Jenis Kelamin di Kantor Kecamatan Tahun 2019 <i>Number of Civil Servants According to Education and Gender in the Subdistrict Office, 2019</i>	8
2.1.5	: Jumlah Aparatur Pemerintahan Desa/Kelurahan di Kecamatan Tahun 2020 <i>Number of Government Officialsof Village/Kelurahan in the Subdistrict, 2019</i>	9
		X

2.1.6	:	Jumlah Unit Usaha BUMDes, Pasar Desa, Tambatan Perahu di Kecamatan Tahun 2020 <i>Number of Village-Owned Business Entity, Village Market, and Boat Moorings in the Subdistrict, 2020</i>	10
-------	---	---	----

BAB 3 Penduduk/Population

3.1.1	:	Penduduk, Laju Pertumbuhan Penduduk, Distribusi Persentase Penduduk, Kepadatan Penduduk, Rasio Jenis Kelamin Menurut Desa/Kelurahan di Kecamatan Cikajang 2020 <i>Population, Population Growth Rate, Distribution of Population Percentage, Population Density, Sex Ratio by Village / Kelurahan in the District Cikajang 2020</i>	12
-------	---	--	----

3.1.2	:	Jumlah Penduduk Menurut Jenis Kelamin di Kecamatan Tahun 2020 <i>Total Population in the Subdistrict by Gender, 2019</i>	15
-------	---	---	----

3.1.3	:	Jumlah Penduduk Menurut Kelompok Umur dan Jenis Kelamin Tahun 2020 <i>Total Population by Age and Gender in the Subdistrict, 2020</i>	16
-------	---	--	----

3.1.4	:	Jumlah Rumah Tangga di Kecamatan Tahun 2020 <i>Number of Households in the Subdistrict, 2020</i>	17
-------	---	---	----

3.1.5	:	Jumlah Rumah Tangga Pertanian di Kecamatan Tahun 2020 <i>Number of Agriculture Households in the Subdistrict, 2020</i>	18
-------	---	---	----

3.1.6	:	Jumlah Penduduk yang Bekerja Sebagai TKI Menurut Jenis Kelamin di Kecamatan Tahun 2019 <i>Population that Works for TKI According to the Gender in the Subdistrict, 2019</i>	19
-------	---	---	----

4.1.8	:	Banyaknya Fasilitas Madrasah Tsanawiyah (MTS) Menurut Desa/Kelurahan Tahun 2020 <i>Number of Madrasah Tsanawiyah (MTS) according to Villages/Kelurahan 2020</i>	28
4.1.9	:	Banyaknya Fasilitas Sekolah Menengah Atas (SMA) Menurut Desa/Kelurahan Tahun 2020 <i>Number of Sekolah Menengah Atas (SMA) according to Villages/Kelurahan 2020</i>	29
4.1.10	:	Banyaknya Fasilitas Madrasah Aliyah (MA) Menurut Desa/Kelurahan Tahun 2020 <i>Number of Madrasah Aliyah (MA) according to Villages/Kelurahan 2020</i>	30
4.1.11	:	Banyaknya Fasilitas Sekolah Menengah Kejuruan (SMK) Menurut Desa/Kelurahan Tahun 2020 <i>Number of Vocational High Schools (SMK) according to Villages/Kelurahan 2020</i>	31
4.1.12	:	Banyaknya Fasilitas Akademi/Perguruan Tinggi Menurut Desa/Kelurahan Tahun 2020 <i>Number of Colleges / Universities according to Villages/Kelurahan 2020</i>	32
4.1.13	:	Kemudahan Untuk Mencapai Sarana Pendidikan Terdekat Bagi Desa/Kelurahan yang Tidak ada Sarana Pendidikan Menurut Desa/Kelurahan dan Jenjang Pendidikan di Kecamatan Cikajang, 2020 <i>Ease of Reaching the Nearest Educational Facilities for Villages/Sub-Districts with No Educational Facilities by Village/Kelurahan and Educational Level in Cikajang District, 2020</i>	33
4.2.1	:	Banyaknya Sarana Kesehatan Menurut Desa/Kelurahan Tahun 2020 <i>Number of Helath Facilities by Village/Kelurahan, 2020</i>	35
4.2.2	:	Kemudahan Untuk Mencapai Sarana Kesehatan Terdekat Bagi Desa/Kelurahan yang Tidak ada	37

Sarana Kesehatannya Menurut Desa/Kelurahan dan Jenjang Pendidikan di Kecamatan Cikajang, 2020
Ease of Reaching the Nearest Health Facilities for Villages/Sub-Districts with No Health Facilities According to Villages/Kelurahan and Educational Levels in Cikajang District, 2020

4.2.3	:	Jumlah Tenaga Kesehatan Menurut Kelurahan/Desa Tahun 2019 <i>Number of Medical Personnel by Kelurahan/Villages, 2019</i>	39
4.2.4	:	Banyaknya Warga Penderita Gizi Buruk Menurut Desa/Kelurahan di Kecamatan Cikajang, 2019 dan 2020 <i>Number of Residents with Malnutrition by Village/Kelurahan in Cikajang District, 2019 and 2020</i>	40
4.3.1	:	Jumlah Penduduk Menurut Kelurahan/Desa dan Agama yang Dianut, 2018 <i>Population by Kelurahan/Villages and Religion, 2018</i>	41
4.3.2	:	Jumlah Tempat Peribadatan Menurut Wilayah Kelurahan/Desa, 2019 <i>Number of Places of Worship by Kelurahan/Villages, 2019</i>	42
4.3.3	:	Jumlah Pondok Pesantren Menurut Desa/Kelurahan di Kecamatan Tahun 2019 <i>Number of Boarding Schools by Villages in the Subdistrict, 2019</i>	43
4.3.4	:	Jumlah Pernikahan dan Perceraian Menurut Desa/Kelurahan di Kecamatan Tahun 2019 <i>Number of Wedding and Divorce by Village in the Subdistrict, 2019</i>	44
4.3.5	:	Jumlah Kejadian Bencana Alam Menurut Kelurahan/Desa di Kecamatan Tahun 2020 <i>Number of Natural Disaster Occurrence by Village,</i>	45

2019

- 4.3.6 : Banyaknya Korban Jiwa Akibat Bencana Alam Menurut Desa/Kelurahan dan Jenis Bencana Alam di Kecamatan Cikajang, 2020 48
Number of Casualties Due to Natural Disasters by Kelurahan and Types of Natural Disasters , 2020
- 4.3.7 : Keberadaan Fasilitas/Upaya Antisipasi/Mitigasi Bencana Alam Menurut Desa/Kelurahan di Kecamatan Cikajang, 2020 51
xistence of Facilities / Efforts to Anticipate / Mitigate Natural Disasters by Villages / Sub-Districts in Cikajang Subdistrict, 2020
- 4.4.1 : Banyaknya Desa/Kelurahan yang Memiliki Kelompok Kegiatan Olahraga Menurut Jenis Olahraga dan Ketersediaan Fasilitas/Lapangan Olahraga di Kecamatan Cikajang, 2020 53
Number of Villages/Sub-districts that Have Sports Activity Groups by Type of Sports and Availability of Facilities/Sports Fields in Cikajang District, 2020
- 4.5.1 : Banyaknya Keluarga Menurut Desa/Kelurahan dan Jenis Pengguna Listrik di Kecamatan Cikajang, 2020 54
Number of Families by Village/Kelurahan and Type of Electricity Users in Cikajang District, 2020
- 4.5.2 : Banyaknya Desa/Kelurahan Menurut Keberadaan Penerangan Jalan Utama Desa/Kelurahan di Kecamatan Cikajang, 2018, 2019, dan 2020 55
The Number of Villages / Sub-districts According to Existence Lighting of Village/Kelurahan Main Roads in Cikajang District, 2018, 2019, and 2020
- 4.5.3 : Banyaknya Desa/Kelurahan Menurut Jenis Bahan Bakar untuk Memasak yang Digunakan Oleh Sebagian Besar Keluarga di Kecamatan Cikajang, 2018, 2019, dan 2020 56
Number of Villages/Kelurahan by Type of Fuel for Cooking Used By Most Families in Cikajang District, 2018, 2019, and 2020
- 4.5.4 : Banyaknya Desa/Kelurahan Menurut Sumber Air Minum Sebagian Besar Keluarga di Kecamatan Cikajang, 2018, 2019, dan 2020 57
Number of Villages / Sub-districts According to

		<i>Drinking Water Sources Most Families in Cikajang District, 2018, 2019, and 2020</i>	
4.5.5	:	Banyaknya Desa/Kelurahan Menurut Penggunaan Fasilitas Tempat Buang Air Besar Sebagian Besar Keluarga di Kecamatan Cikajang, 2018, 2019, dan 2020	58
		<i>Number of Villages by Use Most Defecation facilities Families in Cikajang District, 2018, 2019, and 2020</i>	
BAB 5		Pertanian/Agriculture	
5.1.1	:	Luas Panen Tanaman Sayuran Menurut Jenis Tanaman (ha), 2016 – 2019	60
		<i>Harvested Area of Vegetables by Kind of Plant (ha), 2016 – 2019</i>	
5.1.2	:	Produksi Tanaman Sayuran Menurut Jenis Tanaman (ton), 2016 – 2019	61
		<i>Production of Vegetables by Kind of Plant (ton), 2016 – 2019</i>	
5.1.3	:	Tanaman Akhir Buah-Buahan Menurut Jenis Tanaman (ha), 2016 - 2019	62
		<i>Final Fruits by Plant Type (ha), 2016 - 2019</i>	
5.1.4	:	Produksi Tanaman Buah-Buahan Menurut Jenis Tanaman (ton), 2015 – 2018	63
		<i>Harvested Area Vegetables and Fruits by Kind of Plant (ton), 2015 - 2018</i>	
5.1.5	:	Luas Panen Tanaman Biofarmaka Menurut Jenis Tanaman (m ²), 2016 - 2019	64
		<i>Harvested Area of Medical Plants by Kind of Plant (m²), 2016 – 2019</i>	
5.1.6	:	Produksi Tanaman Biofarmaka Menurut Jenis Tanaman (kg), 2016 - 2019	65
		<i>Production of Medical Plants by Kind of Plant (kg), 2016 – 2019</i>	

5.2.1	:	Luas Areal Tanaman Perkebunan Menurut Jenis Tanaman (000 ha), 2016 - 2019 <i>Planted Area of Estate Crops by Type of Crops (000 ha), 2016 – 2019</i>	66
5.2.2	:	Produksi Tanaman Perkebunan Menurut Kelurahan/Desa dan Jenis Tanaman (ton), 2016 - 2019 <i>Production of Estate Crops by Kelurahan/Village and Type of Crops (ton), 2016 - 2019</i>	67
BAB 6		Ekonomi/Economy	
6.1		Banyaknya Sarana dan Prasarana Ekonomi Menurut Desa/Kelurahan dan Jenisnya di Kecamatan Tahun 2019 <i>Number of Economic Facilities and Infrastructure by Village/Kelurahan and the Type in the Subdistrict, 2019</i>	69
6.2		Banyaknya Sarana Lembaga Keuangan yang Beroperasi Menurut Desa/Kelurahan Tahun 2020 <i>Number of Financial Facilities by Village/Kelurahan, 2019</i>	72
6.3		Banyaknya Koperasi yang Masih Aktif Menurut Desa/Kelurahan dan Jenis Koperasi di Kecamatan Cikajang, 2020 <i>Number of Cooperatives Still Active by Village/Kelurahan and Types of Cooperatives in Cikajang District, 2020</i>	73
6.4		Banyaknya Industri Mikro dan Kecil 2019 <i>Number of Micro and Small Industry 2019</i>	74
BAB 7		Transportasi, komunikasi dan pariwisata/ <i>Transportation, communication and tourism</i>	
7.1		Sarana Transportasi Antar Desa/Kelurahan Menurut Desa/Kelurahan di Kecamatan Cikajang, 2020	76

Inter-Village/Village Transportation Facilities by Village/Kelurahan in Cikajang District, 2020

- | | | |
|-----|---|----|
| 7.2 | Kondisi Jalan Darat Antar Desa/Kelurahan Menurut Desa/Kelurahan di Kecamatan Cikajang, 2020
<i>Conditions of Inter-Village/Sub-District Road Roads by Village/Kelurahan in Cikajang District, 2020</i> | 77 |
| 7.3 | Keberadaan Kantor Pos/Pos Pembantu/Rumah Pos dan Perusahaan/Agen Jasa Ekspedisi Swasta Menurut Desa/Kelurahan di Kecamatan Cikajang, 2020
<i>Existence of Post Office/Sub-Post/Post House and Company/Private Expedition Service Agent by Village/Kelurahan in Cikajang District, 2020</i> | 78 |
| 7.4 | Jumlah Menara dan Operator Layanan Komunikasi Telepon Seluler Serta Kondisi Sinyal Telepon Seluler Menurut Desa/Kelurahan Tahun 2020
<i>Number of Towers and Cellular Communication Service Operators and Cellular Signal Conditions by Village/Kelurahan, 2020</i> | 79 |
| 7.5 | Jumlah Potensi Pariwisata Menurut Kelurahan/Desa 2019
<i>Number of Potential Tourism by Kelurahan/Village 2019</i> | 80 |

Penjelasan Umum/*Explanatory Notes*

Bab 1. Letak Geografis

Kecamatan Cikajang mempunyai luas wilayah sekitar 12.139,09 Ha, dengan batas-batas wilayah sebagai berikut :

- Sebelah Utara : Kecamatan Cisarupan dan kecamatan Cigedug
- Sebelah Timur : Kecamatan Banjarwangi
- Sebelah Selatan : Kecamatan Cihurip, kecamatan Pakenjeng
- Sebelah Barat : Kecamatan Pamulihan

Secara umum karakteristik wilayah Kecamatan Cikajang merupakan daerah Dataran yang memiliki permukaan terendah dari laut setinggi 1200 -1300 mdpl.

Bab 2. Pemerintahan

Data yang disajikan pada bab ini mencakup data-data pemerintahan, aparatur di lingkungan kantor kecamatan, serta unit pelaksana yang berada di bawah lingkup kecamatan.

Bab 3. Penduduk

Pada bab ini dapat dicari beragam tabel yang berhubungan dengan masalah demografi di Kecamatan, seperti jumlah penduduk, penduduk menurut kelompok

Chapter 1. Geographical Location

Sub District of Cikajang has total area approximately 12.039,09 Ha, with area boundaries as shown below:

- *North side, by at sub District of Cisarupan and district of Cigedug*
- *East side, by sub District of Banjarwangi*
- *South side, by at sub District of Cihurip and Pakenjeng*
- *West side, by sub District of Pamulihan.*

Generally, characteristic of sub District of Cikajang is a mountainous area with hilly condition which is the lowest altitude was 1200-1300 metres from sea level.

Chapter 2. Government

Data presented in this chapter contains data on government, personnel in the sub-district office, and implementing units that are under the sub-district allocation.

Chapter 3. Population

In this chapter you can look for various tables related to demographic problems in the Sub-district, such as

umur, jumlah kelahiran (fertilitas), data kejadian kematian, dan juga menyajikan data migrasi baik yang datang maupun yang meninggalkan wilayah kecamatan. Kemudian dilengkapi dengan data ketenagakerjaan seperti penduduk yang bekerja sebagai TKI.

Bab 4. Sosial

Di bidang sosial menyangkut berbagai aspek yang memang dirasakan sangat kompleks. Karena selain berdampak terhadap masalah ekonomi juga berdampak pada masalah sosial politik masyarakat. Bahkan keberhasilan pembangunan dibidang sosial dapat dievaluasi dan dijadikan sebagai indikator tahun-tahun selanjutnya. Keberhasilan pembangunan dalam bidang sosial tidak hanya dapat dilihat dari bentuk fisik saja namun juga harus dilihat secara keseluruhan yaitu dari segi fisik maupun dari segi non fisik. Salah satu upaya dari pemerintah Kabupaten Garut dalam rangka pembangunan sosial budaya adalah dengan mengupayakan berbagai program yang langsung menyentuh masyarakat sebagai sarannya diantaranya pembangunan di bidang pendidikan, kesehatan dan Keluarga Berencana, bidang Agama serta bidang sosial lainnya.

Pada bab ini data mengenai pendidikan menyajikan jumlah sekolah

population, population by age group, number of births (fertility), death event data, and also presents migration data both coming and leaving the sub-district area. Then equipped with employment data such as residents who work as migrant workers.

Chapter 4. Social

In the social field concerning various aspects that are felt very complex. Because in addition to impact on economic problems also impact on socio-political issues of society. Even the success of development in the social field can be evaluated and used as an indicator for the next years. The success of development in the social field not only can be seen from the physical form but also must be seen as a whole that is in terms of physical as well as in terms of non-physical One of the efforts of Garut regency government in the framework of socio-cultural development is to seek a variety of programs that directly touch the community as its targets such as development in the field of education, health and family planning, religion and other social fields.

In this chapter data on education presents the number of schools

menurut tingkatan pendidikan yang di mulai dari tingkat SD sampai Sekolah Menengah (SMU/SMK).

Data mengenai kesehatan pada bab ini menyajikan jumlah sarana dan fasilitas kesehatan yang ada dikecamatan Cikajang mulai dari Puskesmas, Pustu sampai posyandu, termasuk jumlah tenaga kesehatan itu sendiri.

Data mengenai Agama dalam bab ini menyajikan; jumlah penduduk menurut agama yang dianut, tempat peribadatan.

Bab 5. Pertanian

Perekonomian Kabupaten Garut, sektor pertanian merupakan sektor yang sangat dominan, termasuk kecamatan Cikajang untuk sektor pertanian merupakan sektor yang dominan. Untuk ulasan sektor pertanian ini data dikelompokan dalam beberapa kelompok hortikultura dan perkebunan

Adapun komoditi yang masuk dalam kelompok perkebunan ini meliputi Perkebunan Besar Negara, Perkebunan Besar Swasta dan Perkebunan Rakyat, seperti komoditi tanaman jahe, kapolaga, kelapa, kopi, kunir, teh.

Bab 6. Ekonomi

Dalam bab ini berisi cakupan data berkaitan dengan sarana dan prasarana

according to their level of education ranging from elementary to high school (high school / vocational) level.

Health data in this chapter presents the number of health facilities and facilities available in Cikajang District from Puskesmas, Pustu to Posyandu, including the number of health workers themselves ranging

Religion data in this chapter presents; the number of people according to the religion adopted, the place of worship.

Chapter 5. Agriculture

Garut regency economy, agriculture sector is a very dominant sector, including district of Cikajang for agriculture sector is dominant sector. For the agriculture sector, the data are grouped into several groups hortikultura and Plantation

Commodities included in this plantation group include the State Plantation, Private Plantation and Community Plantation, such as ginger, capolaga, coconut, coffee, turmeric, and tea.

Chapter 6. Economy

In this chapter contains data

ekonomi, keuangan

coverage relating to economic, financial

Bab 7. Transportasi, komunikasi dan pariwisata

Dalam bab ini berisi cakupan data berkaitan dengan sarana dan prasarana Transportasi, Komunikasi, serta lokasi wisata dan jumlahnya yang ada di Kecamatan wilayah Kabupaten Garut.

Chapter 7. Transportation, communication and tourism

In this chapter contains data coverage relating to Transportasi, communication, and tourist location facilities and infrastructure and the amount that exists in the Subdistrict of Garut Regency.

<https://garutkab.bps.go.id>

<https://garutkab.bps.go.id>

Halaman ini sengaja dikosongkan

<https://garutkab.bps.go.id>

BAB

1

GEOGRAFIS

1. Geografi dan Iklim/*Geography and Climate*

Tabel 1.1 Luas Daerah Menurut Kelurahan/Desa, 2019
Table *Total Area by Kelurahan/Village, 2019*

Kelurahan/Desa <i>Kelurahan/Village</i>	Luas (km ²) <i>Total Area (square.km)</i>	Persentase terhadap Luas Kecamatan <i>Percentage to Sub District's Area</i>
(1)	(2)	(3)
Cipangramatan	17.805	15.38
Mekarjaya	5.74	4.96
Girijaya	2.88	2.49
Giriawas	11.58	10.00
Cibodas	2.16	1.87
Cikajang	1	0.86
Padasuka	1.42	1.23
Mekarsari	2.1	1.81
Simpang	20.36	17.58
Cikandang	11.19	9.66
Margamulya	18.09	15.62
Karamatwangi	21.47	18.54
Cikajang	115,795	100

Sumber/*Source*: Pendataan Potensi Desa (Podes) 2020/ *BPS–Statistics Indonesia, Village Potential Data Collection*

Tabel 1.2 Jarak tempuh dari Desa ke Ibukota Kecamatan dan Kabupaten 2019
 Table Village Distance to the Capital SubDistrict, and Regency, 2019

Kelurahan/Desa Kelurahan/Village	Jarak dari Desa ke Ibukota	
	Kecamatan / SubDistrict	Kabupaten / Regency
(1)	(2)	(3)
Cipangramatan	14.8	45
Mekarjaya	4.8	37
Girijaya	2.8	32.8
Giriawas	2,6	32.6
Cibodas	1,1	31.1
Cikajang	0	29
Padasuka	0,6	29.4
Mekarsari	1,6	28.6
Simpang	5	32
Cikandang	7	35
Margamulya	7	35
Karamatwangi	22,6	52.2

Sumber/Source: BPS Updating Potensi Desa/BPS-Village Potential Data Collection

<https://garutkab.bps.go.id>

BAB 2

PEMERINTAHAN

Tabel. 2.1.1 Jumlah RT, RW, dan Dusun di Kecamatan Cikajang Tahun 2019

Table. 2.1.1 Number of RT, RW, and Hamlet in Cikajang District, 2019

Kelurahan/Desa Kelurahan/Village	RT	RW	Dusun
(1)	(2)	(3)	(4)
Cipangramatan	46	6	3
Mekarjaya	42	7	3
Girijaya	58	10	3
Giriawas	43	11	3
Cibodas	46	10	3
Cikajang	23	7	3
Padasuka	36	7	3
Mekarsari	35	9	3
Simpang	61	9	3
Cikandang	43	13	3
Margamulya	34	14	3
Karamatwangi	32	6	3
Jumlah	499	109	36

Sumber/Source : Kantor Kecamatan/SubDistrict Office

Tabel. 2. 1.2 Jumlah Anggota Hansip, Babinsa, Babinmas di Kecamatan Tahun 2019
 Table. 2. 1.2 Number of Hansip Members, Babinsa, Babinmas in District 2019

Desa/Kel	Hansip/ Linmas	Babinsa	Babinmas	Jumlah
(1)	(2)	(3)	(4)	(5)
Cipangramatan	14	1	1	16
Mekarjaya	35	1	1	37
Girijaya	38	1	1	40
Giriawas	38	1	1	40
Cibodas	48	1	1	50
Cikajang	24	1	1	26
Padasuka	30	1	1	32
Mekarsari	30	1	1	32
Simpang	34	1	1	32
Cikandang	14	1	1	16
Margamulya	25	1	1	27
Karamatwangi	35	1	1	37
Jumlah	365	12	12	385

Sumber/Source : Kantor Kecamatan/SubDistrict Office

Tabel. 2. 1.3 Jumlah PNS Menurut Golongan/Ruang dan Jenis Kelamin di Kantor Kecamatan Cikajang 2019

Table. 2. 1.3 Number of Civil Servants By Group/Space and Gender in the District Office Cikajang 2019

Golongan/Ruang	Laki-Laki	Perempuan	Jumlah
(1)	(2)	(3)	(4)
IVd	-	-	-
IVc	-	-	-
IVb	1	-	1
IVa	1	-	1
IIIId	1	-	1
IIIC	3	-	3
IIIB	2	-	2
IIIA	2	1	3
IIId	-	-	-
IIc	3	-	-
IIb	-	-	-
IIa	-	-	-
Id	-	-	-
Ic	-	-	-
Ib	-	-	-
Ia	-	-	-
Jumlah	13	1	14

Sumber/Source : Kantor Kecamatan/SubDistrict Office

Tabel. 2. 1.4 Jumlah PNS Menurut Tingkat Pendidikan dan Jenis Kelamin di Kantor Kecamatan Cikajang 2019
 Table. 2. 1.4 Number of Civil Servants According to Education and Gender in the District Office Cikajang 2019

Pendidikan	Laki-Laki	Perempuan	Jumlah
(1)	(2)	(3)	(4)
>S2	-	-	-
S2	3	-	3
D4/S1	8	1	9
D1/D2/D3	-	-	-
SLTA	2	-	2
SLTP	-	-	-
<SLTP	-	-	-
Jumlah	13	1	14

Sumber/Source : Kantor Kecamatan/SubDistrict Office

Tabel. 2.1.5 Jumlah Aparatur Pemerintah Desa/Kelurahan di KecamatanCikajang Tahun 2020

Table. 2.1.5 Number of Government Officials of Village/Kelurahan inCikajang District, 2020

Kelurahan/Desa <i>Kelurahan/Village</i>	Kepala Desa/Lurah	Sekretariat Desa/Kelurahan (kaur keuangan, kaur perencanaan, dll)	Pelaksana Teknis (kasi pemerintahan, kasi kesejahteraan, dll)
(1)	(2)	(3)	(4)
Cipangramatan	1	3	3
Mekarjaya	1	3	3
Girijaya	1	3	3
Giriawas	1	3	3
Cibodas	1	3	3
Cikajang	1	3	3
Padasuka	1	3	3
Mekarsari	1	4	3
Simpang	1	3	3
Cikandang	1	3	3
Margamulya	1	3	3
Karamatwangi	1	3	3
Jumlah	12	37	36

Sumber/Source : BPS Updating Potensi Desa/BPS-Village Potential Data Collection

Tabel. 2.1.6 Jumlah unit usaha BUMDes, Pasar Desa, Tambatan Perahu di Kecamatan Cikajang Tahun 2019
Table. 2.1.6 Number of village-owned business entity, village market, and boat moorings in Cikajang District, 2019

Kelurahan/Desa Kelurahan/Village	BUMDes / Village-own Bussiness Entity	Pasar Desa / Village Market	Tambatan Perahu / Boat Moorings
(1)	(2)	(3)	(4)
Cipangramatan	2	0	0
Mekarjaya	1	0	0
Girijaya	1	0	0
Giriawas	1	0	0
Cibodas	2	0	0
Cikajang	1	0	0
Padasuka	1	0	0
Mekarsari	1	0	0
Simpang	1	0	0
Cikandang	1	0	0
Margamulya	1	0	0
Karamatwangi	1	0	0
Jumlah	14	-	-

Sumber/Source : Kantor Kecamatan/SubDistrict Office

BAB

3

PENDUDUK

Tabel. 3. 1.1 Penduduk, Laju Pertumbuhan Penduduk, Distribusi Persentase Penduduk, Kepadatan Penduduk, Rasio Jenis Kelamin Menurut Desa/Kelurahan di Kecamatan Cikajang 2020

Table. 3. 1.1 *Population, Population Growth Rate, Distribution of Population Percentage, Population Density, Sex Ratio by Village / Kelurahan in the District Cikajang 2020*

Desa/Kelurahan	Penduduk (Ribu) ¹	Laju Pertumbuhan Penduduk per Tahun 2010 - 2020 23
(1)		
Cipangramatan	5823	-5.36
Mekarjaya	7330	1.28
Girijaya	8265	0.80
Giriawas	6833	0.62
Cibodas	9740	0.41
Cikajang	4314	-0.01
Padasuka	6207	-0.14
Mekarsari	6951	1.58
Simpang	10298	0.92
Cikandang	6628	1.06
Margamulya	6694	0.66
Karamatwangi	4861	-
Jumlah	83944	-

Sumber/Source : BPS Updating Potensi Desa/BPS-Village Potential Data Collection

Lanjutan Tabel/Continued Table 3.1.1

Kecamatan Dalam Angka 2021/
Subdistrict In Figures 2021

Desa/Kelurahan	Persentase Penduduk	Kepadatan Penduduk (per km ²) ⁴
(1)	(2)	(3)
Cipangramatan	6.94	327.04
Mekarjaya	8.73	1277.00
Girijaya	9.85	2869.79
Giriawas	8.14	590.07
Cibodas	11.6	4509.26
Cikajang	5.14	4314.00
Padasuka	7.39	4371.13
Mekarsari	8.28	3310.00
Simpang	12.27	505.80
Cikandang	7.9	592.31
Margamulya	7.97	370.04
Karamatwangi	5.79	226.41

Lanjutan Tabel/Continued Table 3.1.1

Desa/Kelurahan	Rasio Jenis Kelamin
(1)	(2)
Cipangramatan	109.4
Mekarjaya	103.7
Girijaya	107.6
Giriawas	103
Cibodas	104.6
Cikajang	104.6
Padasuka	106.1
Mekarsari	106.8
Simpang	107.9
Cikandang	107
Margamulya	104
Karamatwangi	109.6

Catatan/Note:

1 Hasil SP2020 (September)

2 Laju pertumbuhan penduduk dihitung berdasarkan penduduk hasil SP201 dengan kondisi desa/kelurahan tahun 2020 dibandingkan dengan penduduk hasil SP2020

3 Laju pertumbuhan penduduk dihitung terlalu tinggi atau negatif karena adanya perubahan wilayah desa/kelurahan antara SP2010 dan SP2020

4 Luas desa/kelurahan berdasarkan

5 BPS dan

Sumber/Source: BPS, Sensus Penduduk 2020

Tabel. 3. 1.2 Jumlah Penduduk Menurut Jenis Kelamin di Kecamatan Cikajang 2020

Table. 3. 1.2 Total Population by Gender in the District Cikajang 2020

Desa/Kelurahan	Laki-Laki	Perempuan	Jumlah
(1)	(2)	(3)	(4)
Cipangramatan	3,068	2,950	6,018
Mekarjaya	3,846	3,760	7,606
Girijaya	4,426	4,373	8,799
Giriawas	4,113	3,495	7,608
Cibodas	4,802	4,550	9,352
Cikajang	2,213	2,197	4,410
Padasuka	3,442	3,355	6,797
Mekarsari	3,917	3,217	7,134
Simpang	5,538	5,389	10,927
Cikandang	3,463	3,595	7,058
Margamulya	3,388	3,359	6,747
Karamatwangi	2,852	2,516	5,368
Cipangramatan	45,068	42,756	87,824
Jumlah	3,068	2,950	6,018

Sumber/Source : BPS Updating Potensi Desa/BPS-Village Potential Data Collection

Tabel. 3. 1.3 Jumlah Penduduk Menurut Kelompok Umur dan Jenis Kelamin di Kecamatan Cikajang 2020

Table. 3. 1.3 Total Population by Age Group and Gender in the District Cikajang 2020

Kelompok Umur	Laki-Laki	Perempuan	Jumlah
(1)	(2)	(3)	(4)
0-14	11887	11196	23083
15-64	29431	27742	57173
65+	1901	1787	3688
Jumlah	43219	40725	83944

Sumber/Source : Kantor Kecamatan/SubDistrict Office

Tabel. 3. 1.4
Table. 3. 1.4

Jumlah Rumah Tangga di Kecamatan Cikajang 2020
Number of Households in the District Cikajang 2020

Desa/Kelurahan	Jumlah
(1)	(2)
Cipangramatan	1,996
Mekarjaya	2,168
Girijaya	2,648
Giriawas	2,655
Cibodas	2,966
Cikajang	1,396
Padasuka	2,055
Mekarsari	2,021
Simpang	3,377
Cikandang	2,250
Margamulya	2,405
Karamatwangi	1,680
Jumlah	27,617

Sumber/Source : BPS Updating Potensi Desa/BPS-Village Potential Data Collection

Tabel. 3. 1.5
Table. 3. 1.5

Jumlah Rumah Tangga Pertanian di Kecamatan Cikajang2020
*Number of Agriculture Households in the District Cikajang
2020*

Desa/Kelurahan	Jumlah
(1)	(2)
Cipangramatan	860
Mekarjaya	1,182
Girijaya	1,904
Giriawas	1,570
Cibodas	914
Cikajang	316
Padasuka	740
Mekarsari	478
Simpang	2,253
Cikandang	1,224
Margamulya	1,660
Karamatwangi	970
Jumlah	14071

Sumber/Source : Kantor Kecamatan/SubDistrict Office

Tabel. 3. 1.6 Jumlah Penduduk yang Bekerja Sebagai TKI Menurut Jenis Kelamin di Kecamatan Cikajang 2019
 Table. 3. 1.6 Population that Works for TKI According to Gender in the District Cikajang 2019

Desa/Kelurahan	Laki-Laki	Perempuan	Jumlah
(1)	(2)	(3)	(4)
Cipangramatan
Mekarjaya			
Girijaya			
Giriawas			
Cibodas			
Cikajang			
Padasuka			
Mekarsari			
Simpang			
Cikandang			
Margamulya			
Karamatwangi			
Jumlah			

Sumber/Source : Kantor Kecamatan/SubDistrict Office

<https://garutkab.bps.go.id>
BAB

4

SOSIAL

4. Sosial dan Kesejahteraan Rakyat/*Social and Welfare*

4.1.1 Pendidikan/*Education*

Tabel. 4. 1.1 Jumlah Murid, dan Guru Jenjang TK/RA/BA Menurut Desa/Kelurahan di Kecamatan Cikajang 2019
Table. 4. 1.1 Number of Students and Teachers of Kindergarten by Villages in the District Cikajang 2019

Desa/Kelurahan	Sekolah	Murid	Guru
(1)		(2)	(3)
Cipangramatan	1	29	3
Mekarjaya	1	24	3
Girijaya	2	51	9
Giriawas	1	64	4
Cibodas	0	0	0
Cikajang	3	88	14
Padasuka	0	0	0
Mekarsari	2	63	8
Simpang	0	0	0
Cikandang	2	51	7
Margamulya	2	91	5
Karamatwangi	0	0	0
Jumlah	14	461	53

Sumber : UPTD Pendidikan Kecamatan

Tabel. 4. 1.2

Jumlah Murid dan Guru Jenjang SD/MI Menurut
Desa/Kelurahan di Kecamatan Cikajang 2019

Table. 4. 1.2

*Number of Students and Teachers of Elementary School by
Villages in the District Cikajang 2019*

Desa/Kelurahan	Murid	Guru
(1)	(2)	(3)
Cipangramatan	900	26
Mekarjaya	1168	41
Girijaya	754	24
Giriawas	1152	47
Cibodas	885	42
Cikajang	634	37
Padasuka	818	30
Mekarsari	538	28
Simpang	1106	41
Cikandang	480	23
Margamulya	652	24
Karamatwangi	261	15
Jumlah	9348	378

Sumber : UPTD Pendidikan Kecamatan

Tabel. 4. 1.3 Jumlah Murid dan Guru Jenjang SMP/MTs Menurut Desa/Kelurahan di Kecamatan Cikajang 2019
 Table. 4. 1.3 *Number of Students and Teachers of Junior High School by Villages in the District Cikajang 2019*

Desa/Kelurahan	Murid	Guru
(1)	(2)	(3)
Cipangramatan	235	16
Mekarjaya	163	28
Girijaya	38	12
Giriawas	212	27
Cibodas	1447	71
Cikajang	1406	70
Padasuka	-	-
Mekarsari	83	14
Simpang	187	23
Cikandang	-	-
Margamulya	718	42
Karamatwangi	169	6
Jumlah	4658	309

Sumber : UPTD Pendidikan Kecamatan

Tabel. 4. 1.4 Jumlah Murid dan Guru Jenjang SMA/MA Menurut Desa/Kelurahan di Kecamatan Cikajang 2019
 Table. 4. 1.4 *Number of Students and Teachers of Senior High School by Villages in the District Cikajang 2019*

Desa/Kelurahan	Murid	Guru
(1)	(2)	(3)
Cipangramatan	278	28
Mekarjaya	85	22
Girijaya	-	-
Giriawas	1241	60
Cibodas	225	21
Cikajang	-	-
Padasuka	-	-
Mekarsari	48	3
Simpang	71	17
Cikandang	-	-
Margamulya	-	-
Karamatwangi	-	-
Jumlah	1948	151

Sumber : UPTD Pendidikan Kecamatan

Tabel 4.1.5 Banyaknya Fasilitas Sekolah Dasar(SD) Menurut Desa/Kelurahan Tahun 2020

Table 4.1.5 Number of Elementary School (SD) according to Villages/Kelurahan 2020

Desa/Kelurahan Village/Kelurahan	SD Primary School		Jumlah (4)
	Negeri (2)	Swasta (3)	
(1)	(2)	(3)	(4)
Cipangramatan	4	0	4
Mekarjaya	5	0	5
Girijaya	4	0	4
Giriawas	5	0	5
Cibodas	4	0	4
Cikajang	2	0	2
Padasuka	3	1	4
Mekarsari	4	1	5
Simpang	2	0	2
Cikandang	5	0	5
Margamulya	4	1	5
Karamatwangi	3	0	3

Sumber/Source: BPS, Pendataan Potensi Desa (Podes) 2020/ BPS–Statistics Indonesia, Village Potential Data Collection

Tabel 4.1.6 Banyaknya Fasilitas Madrasah Ibtidaiyah (MI) Menurut Desa/Kelurahan Tahun 2020

Table 4.1.6 Number of Madrasah Ibtidaiyah (MI) according to Villages/Kelurahan 2020

Desa/Kelurahan Village/Kelurahan	MI Primary School		Jumlah (4)
	Negeri (2)	Swasta (3)	
(1)	(2)	(3)	(4)
Cipangramatan	0.00	1.00	1
Mekarjaya	0.00	1.00	1
Girijaya	0.00	0.00	0
Giriawas	0.00	3.00	3
Cibodas	0.00	1.00	1
Cikajang	0.00	0.00	0
Padasuka	0.00	0.00	0
Mekarsari	0.00	0.00	0
Simpang	0.00	0.00	0
Cikandang	0.00	0.00	0
Margamulya	0.00	2.00	2
Karamatwangi	0.00	0.00	0

Sumber/Source: BPS, Pendataan Potensi Desa (Podes) 2020/ BPS–Statistics Indonesia, Village Potential Data Collection

Tabel 4.1.7 Banyaknya Fasilitas Sekolah Menengah Pertama (SMP) Menurut Desa/Kelurahan Tahun 2020

Table 4.1.7 Number of Junior High Schools (SMP) according to Villages/Kelurahan 2020

Desa/Kelurahan Village/Kelurahan	SMP Primary School		Jumlah (4)
	Negeri (2)	Swasta (3)	
(1)	(2)	(3)	(4)
Cipangramatan	0	3	3
Mekarjaya	0	0	0
Girijaya	0	0	0
Giriawas	0	2	2
Cibodas	1	0	1
Cikajang	1	0	1
Padasuka	0	1	1
Mekarsari	0	1	1
Simpang	0	0	0
Cikandang	0	0	0
Margamulya	1	0	1
Karamatwangi	0	1	1
Jumlah			

Sumber/Source: BPS, Pendataan Potensi Desa (Podes) 2020/ BPS–Statistics Indonesia, Village Potential Data Collection

Tabel 4.1.8 Banyaknya Fasilitas Madrasah Tsanawiyah (MTS) Menurut Desa/Kelurahan Tahun 2020

Table 4.1.8 Number of Madrasah Tsanawiyah (MTS) according to Villages/Kelurahan 2020

Desa/Kelurahan Village/Kelurahan	MTS Primary School		Jumlah (4)
	Negeri (2)	Swasta (3)	
(1)	(2)	(3)	(4)
Cipangramatan	0	1	1
Mekarjaya	0	1	1
Girijaya	0	4	4
Giriawas	0	1	1
Cibodas	0	2	2
Cikajang	0	1	1
Padasuka	0	0	0
Mekarsari	0	1	1
Simpang	0	1	1
Cikandang	0	1	1
Margamulya	0	1	1
Karamatwangi	0	1	1

Sumber/Source: BPS, Pendataan Potensi Desa (Podes) 2020/ BPS–Statistics Indonesia, Village Potential Data Collection

Tabel 4.1.9 Banyaknya Fasilitas Sekolah Menengah Atas (SMA) Menurut Desa/Kelurahan Tahun 2020

Table 4.1.9 Number of Senior High Schools (SMA) according to Villages/Kelurahan 2020

Desa/Kelurahan Village/Kelurahan	SMA Primary School		Jumlah (4)
	Negeri (2)	Swasta (3)	
(1)	(2)	(3)	(4)
Cipangramatan	0	2	2
Mekarjaya	0	0	0
Girijaya	0	0	0
Giriawas	1	2	3
Cibodas	0	0	0
Cikajang	0	0	0
Padasuka	0	0	0
Mekarsari	0	1	1
Simpang	0	0	0
Cikandang	0	0	0
Margamulya	0	0	0
Karamatwangi	0	0	0

Sumber/Source: BPS, Pendataan Potensi Desa (Podes) 2020/ BPS–Statistics Indonesia, Village Potential Data Collection

Tabel 4.1.10 Banyaknya Fasilitas Madrasah Aliyah (MA) Menurut Desa/Kelurahan Tahun 2020

Table 4.1.10 Number of Madrasah Aliyah (MA) according to Villages/Kelurahan 2020

Desa/Kelurahan Village/Kelurahan	MA Primary School		Jumlah (4)
	Negeri (2)	Swasta (3)	
(1)	(2)	(3)	(4)
Cipangramatan	0	1	1
Mekarjaya	0	1	1
Girijaya	0	0	0
Giriawas	0	0	0
Cibodas	0	2	2
Cikajang	0	0	0
Padasuka	0	0	0
Mekarsari	0	0	0
Simpang	0	1	1
Cikandang	0	0	0
Margamulya	0	0	0
Karamatwangi	0	0	0

Sumber/Source: BPS, Pendataan Potensi Desa (Podes) 2020/ BPS–Statistics Indonesia, Village Potential Data Collection

Tabel 4.1.11 Banyaknya Fasilitas Sekolah Menengah Kejuruan (SMK) Menurut Desa/Kelurahan Tahun 2020

Table 4.1.11 Number of Vocational High Schools (SMK) according to Villages/Kelurahan 2020

Desa/Kelurahan Village/Kelurahan	SMK Primary School		Jumlah (4)
	Negeri (2)	Swasta (3)	
Cipangramatan	0	1	1
Mekarjaya	0	0	0
Girijaya	0	0	0
Giriawas	0	0	0
Cibodas	0	2	2
Cikajang	0	0	0
Padasuka	0	0	0
Mekarsari	0	1	1
Simpang	0	0	0
Cikandang	0	0	0
Margamulya	0	0	0
Karamatwangi	0	0	0

Sumber/Source: BPS, Pendataan Potensi Desa (Podes) 2020/ BPS–Statistics Indonesia, Village Potential Data Collection

Tabel 4.1.12 Banyaknya Fasilitas Akademi/Perguruan Tinggi Menurut Desa/Kelurahan Tahun 2020

Table 4.1.12 Number of Colleges / Universities according to Villages/Kelurahan 2020

Desa/Kelurahan Village/Kelurahan	Universitas Primary School		Jumlah (4)
	Negeri (2)	Swasta (3)	
Cipangramatan	0	0	0
Mekarjaya	0	0	0
Girijaya	0	0	0
Giriawas	0	0	0
Cibodas	0	0	0
Cikajang	0	0	0
Padasuka	0	0	0
Mekarsari	0	0	0
Simpang	0	0	0
Cikandang	0	0	0
Margamulya	0	0	0
Karamatwangi	0	0	0

Sumber/Source: BPS, Pendataan Potensi Desa (Podes) 2020/ BPS-Statistics Indonesia, Village Potential Data Collection

Tabel 4.1.13 Kemudahan Untuk Mencapai Sarana Pendidikan Terdekat Bagi Desa/Kelurahan yang Tidak ada Sarana Pendidikan Menurut Desa/Kelurahan dan Jenjang Pendidikan di Kecamatan Cikajang, 2020

Table 4.1.13 *Ease of Reaching the Nearest Educational Facilities for Villages/Sub-Districts with No Educational Facilities by Village/Kelurahan and Educational Level in Cikajang District, 2020*

Desa/Kelurahan Village/Kelurahan	Universitas Primary School			
	SD	MI	SMP	MTS
(1)	(2)	(3)	(4)	(5)
Cipangramatan	0	mudah	0	0
Mekarjaya	0	mudah	mudah	0
Girijaya	0	mudah	mudah	0
Giriawas	0	mudah	0	0
Cibodas	0	0	0	0
Cikajang	0	sangat mudah	0	0
Padasuka	0	0	0	sangat mudah
Mekarsari	0	0	0	0
Simpang	0	mudah	mudah	0
Cikandang	0	sangat mudah	sangat mudah	0
Margamulya	0	0	0	0
Karamatwangi	0	0	0	0

Sumber/Source: BPS, Pendataan Potensi Desa (Podes) 2020/ BPS–Statistics Indonesia, Village Potential Data Collection

Lanjutan Tabel/Continued Table 4.1.13

Desa/Kelurahan Village/Kelurahan	Universitas Primary School			
	SMA	MA	SMK	Akademi/ Perguruan Tinggi
(1)	(2)	(3)	(4)	(5)
Cipangramatan	0	0	0	mudah
Mekarjaya	mudah	0	mudah	mudah
Girijaya	mudah	sangat mudah	sangat mudah	mudah
Giriawas	0	sangat mudah	sangat mudah	mudah
Cibodas	sangat mudah	0	0	mudah
Cikajang	mudah	sangat mudah	sangat mudah	mudah
Padasuka	mudah	sangat mudah	mudah	mudah
Mekarsari	0	mudah	0	mudah
Simpang	mudah	0	mudah	mudah
Cikandang	mudah	mudah	mudah	mudah
Margamulya	mudah	mudah	mudah	mudah
Karamatwangi	sulit	sulit	sulit	sulit

Sumber/Source: BPS, Pendataan Potensi Desa (Podes) 2020/ BPS–Statistics Indonesia, Village Potential Data Collection

4.2 Kesehatan/Health

Tabel. 4. 2.1 Banyaknya Sarana Kesehatan Menurut Desa/Kelurahan Tahun 2020

Table. 4. 2.1 Number of Health Facilities by Village/Kelurahan, 2020

Desa/Kelurahan Village/Kelurahan	Rumah Sakit Hospital	Rumah Sakit Bersalin Maternity Hospital	Poliklinik Polyclinic
(1)	(2)	(3)	(4)
Cipangramatan	0	0	0
Mekarjaya	0	0	0
Girijaya	0	0	2
Giriawas	0	0	0
Cibodas	0	0	2
Cikajang	0	0	1
Padasuka	0	0	0
Mekarsari	0	0	1
Simpang	0	0	1
Cikandang	0	0	0
Margamulya	0	0	0
Karamatwangi	0	0	0
Jumlah	0	0	7

Sumber/Source: BPS, Pendataan Potensi Desa (Podes) 2020/ BPS–Statistics Indonesia, Village Potential Data Collection

Lanjutan Tabel/*Continued Table 4.2.1*

Desa/Kelurahan <i>Village/Kelurahan</i>	Puskesmas <i>Public health center</i>		Apotik <i>Apotic</i>
	Rawat Inap <i>Inpatient</i>	Tanpa Rawat Inap <i>Without Hospitalization</i>	
(1)	(2)	(3)	(4)
Cipangramatan	0	0	0
Mekarjaya	0	0	0
Girijaya	0	0	2
Giriawas	0	0	0
Cibodas	0	0	2
Cikajang	1	0	2
Padasuka	0	0	3
Mekarsari	0	0	1
Simpang	0	0	0
Cikandang	0	0	0
Margamulya	0	0	0
Karamatwangi	0	0	0
Jumlah	1	0	10

Sumber/*Source*: BPS, Pendataan Potensi Desa (Podes) 2020/ *BPS–Statistics Indonesia, Village Potential Data Collection*

Tabel 4.2.2 Kemudahan Untuk Mencapai Sarana Kesehatan Terdekat Bagi Desa/Kelurahan yang Tidak ada Sarana Kesehatannya Menurut Desa/Kelurahan dan Jenjang Pendidikan di Kecamatan Cikajang, 2020
 Table 4.2.2 *Ease of Reaching the Nearest Health Facilities for Villages/Sub-Districts with No Health Facilities According to Villages/Kelurahan and Educational Levels in Cikajang District, 2020*

Desa/Kelurahan <i>Village/Kelurahan</i>	Rumah Sakit <i>Hospital</i>	Rumah Sakit Bersalin <i>Maternity Hospital</i>	Poliklinik <i>Polyclinic</i>
(1)	(2)	(3)	(4)
Cipangramatan	mudah	sulit	mudah
Mekarjaya	mudah	sulit	mudah
Girijaya	mudah	sulit	0
Giriawas	sulit	sulit	mudah
Cibodas	mudah	sulit	0
Cikajang	mudah	sulit	0
Padasuka	mudah	sulit	sangat mudah
Mekarsari	mudah	sulit	0
Simpang	mudah	sulit	0
Cikandang	mudah	sulit	mudah
Margamulya	mudah	sulit	mudah
Karamatwangi	sulit	sulit	mudah

Sumber/*Source*: BPS, Pendataan Potensi Desa (Podes) 2020/ *BPS–Statistics Indonesia, Village Potential Data Collection*

Lanjutan Tabel/Continued Table 4.2.2

Desa/Kelurahan Village/Kelurahan	Puskesmas <i>Public health center</i>		
	Rawat Inap <i>Inpatient</i>	Tanpa Rawat Inap <i>Without Hospitalization</i>	Apotik <i>Apotic</i>
(1)	(2)	(3)	(4)
Cipangramatan	mudah	sulit	mudah
Mekarjaya	mudah	mudah	mudah
Girijaya	mudah	mudah	0
Giriawas	mudah	mudah	mudah
Cibodas	sangat mudah	mudah	0
Cikajang	0	mudah	0
Padasuka	sangat mudah	mudah	0
Mekarsari	sangat mudah	mudah	0
Simpang	mudah	mudah	mudah
Cikandang	mudah	mudah	mudah
Margamulya	mudah	mudah	mudah
Karamatwangi	mudah	mudah	mudah

Sumber/Source: BPS, Pendataan Potensi Desa (Podes) 2020/ *BPS–Statistics Indonesia, Village Potential Data Collection*

Tabel 4.2.3 Jumlah Tenaga Kesehatan Menurut Kelurahan/Desa, 2019

Table 4.2.3. Number Medical Personnel by Kelurahan/Village, 2019

Kelurahan/Desa Kelurahan/Village	Dokter Doctor	Perawat Nurse	Bidan Midwife	Farmasi Pharmaceutical	Ahli Gizi Nutritionist
(1)	(2)	(3)	(4)	(5)	(6)
Cipangramatan	-	-	1	-	-
Mekarjaya	-	-	1	-	-
Girijaya	1	-	4	-	-
Giriawas	-	-	2	-	-
Cibodas	1	-	3	-	-
Cikajang	1	-	1	-	-
Padasuka	-	-	1	-	-
Mekarsari	4	-	1	-	-
Simpang	-	-	4	-	-
Cikandang	-	-	2	-	-
Margamulya	-	-	2	-	-
Karamatwangi	-	-	1	-	-
Jumlah	7	-	23	-	-

Sumber/Source: Kementerian Kesehatan, <http://sisdmk.bppsdmk.kemkes.go.id/> Ministry of Health, <http://sisdmk.bppsdmk.kemkes.go.id>

Tabel 4.2.4 Banyaknya Warga Penderita Gizi Buruk Menurut Desa/Kelurahan di Kecamatan Cikajang, 2019 dan 2020

Table 4.2.4 Number of Residents with Malnutrition by Village/Kelurahan in Cikajang District, 2019 and 2020

Desa/Kelurahan Village/Kelurahan	2019	2020
(1)	(2)	(3)
Cipangramatan	0	0
Mekarjaya	0	0
Girijaya	0	0
Giriawas	0	0
Cibodas	0	0
Cikajang	0	0
Padasuka	0	0
Mekarsari	0	0
Simpang	0	0
Cikandang	0	0
Margamulya	0	0
Karamatwangi	0	0
Jumlah	0	0

Sumber/Source: BPS, Pendataan Potensi Desa (Podes) 2020/ BPS–Statistics Indonesia, Village Potential Data Collection

4.3 Agama dan Sosial Lainnya/*Religion and Other Social Affairs*

Tabel 4.3.1 Jumlah Penduduk Menurut Kelurahan/Desa dan Agama yang Dianut, 2018
Table Population by Kelurahan/Village and Region, 2018

Kelurahan/Desa <i>Kelurahan/Village</i>	Islam	Protestan <i>Protestant</i>	Katolik <i>Catholic</i>	Hindu	Budha <i>Buddha</i>	Lainnya <i>Others</i>
(1)	(2)	(3)	(4)	(5)	(6)	(7)
Cipangramatan	6.018	-	-	-	-	-
Mekarjaya	7.606	-	-	-	-	-
Girijaya	8.799	-	-	-	-	-
Giriawas	7.602	6	-	-	-	-
Cibodas	9.328	24	1	-	-	-
Cikajang	4.404	1	6	-	-	-
Padasuka	6.784	13	-	-	-	-
Mekarsari	7.124	10	-	-	-	-
Simpang	10.927	-	-	-	-	-
Cikandang	7.058	-	-	-	-	-
Margamulya	6.747	-	-	-	-	-
Karamatwangi	5.368	-	-	-	-	-
	87.665	54	7	-	-	-

Sumber/*Source*: Kantor Desa se-Kecamatan / *Village Offices SubDistrict*

Tabel 4.3.2 Jumlah Tempat Peribadatan Menurut Kelurahan/Desa, 2019
 Table Number of Places of Worship by Kelurahan/Village, 2019

Kelurahan/Desa Kelurahan/Village	Masjid Mosque	Musholla Pray Room	Gereja Protestan Protestant Church	Gereja Katolik Catholic Church	Pura Temple	Vihara
(1)	(2)	(3)	(4)	(5)	(6)	(7)
Cipangramatan	11	33	-	-	-	-
Mekarjaya	14	48	-	-	-	-
Girijaya	14	48	-	-	-	-
Giriawas	12	24	-	-	-	-
Cibodas	10	21	-	-	-	-
Cikajang	8	16	-	-	-	-
Padasuka	9	14	-	-	-	-
Mekarsari	12	17	-	-	-	-
Simpang	28	37	-	-	-	-
Cikandang	16	28	-	-	-	-
Margamulya	15	34	-	-	-	-
Karamatwangi	13	28	-	-	-	-
Jumlah	158	399	-	-	-	-

Sumber/Source: KUA Kecamatan / KUA SubDistrict Office

Tabel. 4. 3.3 Jumlah Pondok Pesantren Menurut Desa/Kelurahan di Kecamatan Cikajang 2019
 Table. 4. 3.3 Number of Boarding Schools by Villages in the District Cikajang 2019

Desa/Kelurahan	Pondok Pesantren
(1)	(2)
Cipangramatan	2
Mekarjaya	3
Girijaya	1
Giriawas	6
Cibodas	5
Cikajang	2
Padasuka	0
Mekarsari	1
Simpang	7
Cikandang	0
Margamulya	1
Karamatwangi	0
Jumlah	28

Sumber/Source: Kantor Kecamatan / SubDistrict Office

Tabel. 4. 3.4 Jumlah Pernikahan dan Perceraian Menurut Desa/Kelurahan di Kecamatan Cikajang 2019

Table. 4. 3.4 Number of Wedding and Divorce by Villages in the District Cikajang 2019

Desa/Kelurahan	Pernikahan	Perceraian
(1)	(2)	(3)
Cipangramatan
Mekarjaya		
Girijaya		
Giriawas		
Cibodas		
Cikajang		
Padasuka		
Mekarsari		
Simpang		
Cikandang		
Margamulya		
Karamatwangi		
Jumlah

Sumber/Source: KUA Kecamatan / KUA SubDistrict

Tabel 4.3.5 Jumlah Kejadian Bencana Alam Menurut Kelurahan/Desa, 2019

Table 4.3.5. Number of Natural Disaster Occurrence by Village, 2019

Kelurahan/Desa	tanah longsor	banjir	banjir bandang	gempa bumi
(1)	(2)	(3)	(4)	(5)
Cipangramatan	5	0	0	0
Mekarjaya	0	1	1	0
Girijaya	0	0	0	0
Giriawas	0	0	0	0
Cibodas	0	2	0	0
Cikajang	0	0	0	0
Padasuka	1	0	0	0
Mekarsari	0	0	0	0
Simpang	0	0	1	0
Cikandang	0	0	0	0
Margamulya	0	0	0	0
Karamatwangi	3	0	0	0
Jumlah	9	3	2	-

Sumber/Source: Kantor Kecamatan / SubDistrict Office

Lanjutan 4.3.5
Continued 4.3.5.

Kelurahan/ Desa	tsunami	gelombang pasang laut	angin puyuh/puting beliung/topan
	(6)	(7)	(8)
Cipangramatan	0	0	0
Mekarjaya	0	0	0
Girijaya	0	0	0
Giriawas	0	0	0
Cibodas	0	0	0
Cikajang	0	0	0
Padasuka	0	0	0
Mekarsari	0	0	0
Simpang	0	0	0
Cikandang	0	0	0
Margamulya	0	0	0
Karamatwangi	0	0	0
Jumlah	-	-	-

Sumber/Source: Kantor Kecamatan / SubDistrict Office

Continued 4.3.5.

Kelurahan/ Desa	gunung meletus	kebakaran hutan dan lahan	kekeringan (lahan)
	(9)	(10)	(11)
Cipangramatan	0	0	0
Mekarjaya	0	0	0
Girijaya	0	0	0
Giriawas	0	0	0
Cibodas	0	0	0
Cikajang	0	0	0
Padasuka	0	0	0
Mekarsari	0	0	0
Simpang	0	0	0
Cikandang	0	0	0
Margamulya	0	0	0
Karamatwangi	0	0	0
Jumlah	-	-	-

Sumber/Source: Kantor Kecamatan / SubDistrict Office

Tabel 4.3.6 Jumlah Korban jiwa Bencana Alam Menurut Kelurahan/Desa, 2020

Table 4.3.6. Number of Natural Disaster Occurrence by Village, 2020

Kelurahan/Desa	tanah longsor	banjir	banjir bandang	gempa bumi
(1)	(2)	(3)	(4)	(5)
Cipangramatan	0	0	0	0
Mekarjaya	0	0	0	0
Girijaya	0	0	0	0
Giriawas	0	0	0	0
Cibodas	0	0	0	0
Cikajang	0	0	0	0
Padasuka	0	0	0	0
Mekarsari	0	0	0	0
Simpang	0	0	0	0
Cikandang	0	0	0	0
Margamulya	0	0	0	0
Karamatwangi	0	0	0	0
Jumlah				-

Sumber/Source: Kantor Kecamatan / SubDistrict Office

Lanjutan 4.3.6
Continued 4.3.6.

Kelurahan/ Desa	tsunami	gelomban pasang laut	angin puyuh/puting beliung/topan
	(6)	(7)	(8)
Cipangramatan	0	0	0
Mekarjaya	0	0	0
Girijaya	0	0	0
Giriawas	0	0	0
Cibodas	0	0	0
Cikajang	0	0	0
Padasuka	0	0	0
Mekarsari	0	0	0
Simpang	0	0	0
Cikandang	0	0	0
Margamulya	0	0	0
Karamatwangi	0	0	0
Jumlah	-	-	-

Sumber/Source: Kantor Kecamatan / SubDistrict Office

Lanjutan 4.3.6
Continued 4.3.6.

Kelurahan/ Desa	gunung meletus	kebakaran hutan dan lahan	kekeringan (lahan)
	(9)	(10)	(11)
Cipangramatan	0	0	0
Mekarjaya	0	0	0
Girijaya	0	0	0
Giriawas	0	0	0
Cibodas	0	0	0
Cikajang	0	0	0
Padasuka	0	0	0
Mekarsari	0	0	0
Simpang	0	0	0
Cikandang	0	0	0
Margamulya	0	0	0
Karamatwangi	0	0	0
Jumlah	-	-	-

Sumber/Source: Kantor Kecamatan / SubDistrict Office

Tabel 4.3.7 Keberadaan Fasilitas/Upaya Antisipasi/Mitigasi Bencana Alam Menurut Desa/Kelurahan di Kecamatan Cikajang, 2020

Table 4.3.7 *Existence of Facilities / Efforts to Anticipate / Mitigate Natural Disasters by Villages / Sub-Districts in Cikajang Subdistrict, 2020*

Kelurahan/Desa	Sistem Peringatan Dini Bencana Alam	Sistem Peringatan Dini Khusus Tsunami	Perlengkapan Keselamatan
(1)	(2)	(3)	(4)
Cipangramatan	Tidak ada	Bukan wilayah potensi tsunami	Tidak ada
Mekarjaya	Ada	Bukan wilayah potensi tsunami	Tidak ada
Girijaya	Tidak ada	Bukan wilayah potensi tsunami	Tidak ada
Giriawas	Tidak ada	Bukan wilayah potensi tsunami	Tidak ada
Cibodas	Tidak ada	Bukan wilayah potensi tsunami	Tidak ada
Cikajang	Tidak ada	Bukan wilayah potensi tsunami	Tidak ada
Padasuka	Tidak ada	Bukan wilayah potensi tsunami	Tidak ada
Mekarsari	Tidak ada	Bukan wilayah potensi tsunami	Tidak ada
Simpang	Tidak ada	Tidak ada	Tidak ada
Cikandang	Tidak ada	Bukan wilayah potensi tsunami	Tidak ada
Margamulya	Tidak ada	Bukan wilayah potensi tsunami	Tidak ada
Karamatwangi	Tidak ada	Bukan wilayah potensi tsunami	Tidak ada

Sumber/Source: BPS, Pendataan Potensi Desa (Podes) 2020/ *BPS–Statistics Indonesia, Village Potential Data Collection*

Lanjutan Tabel/*Continued Table 4.3.7*

Kelurahan/ Desa	Rambu-rambu dan Jalur Evakuasi Bencana	Pembuatan, Perawatan, atau Normalisasi: Sungai, Kanal, Tanggul, Parit, Drainase, Waduk, Pantai, dll
(1)	(5)	(6)
Cipangramatan	Tidak ada	Ada
Mekarjaya	Tidak ada	Ada
Girijaya	Tidak ada	Ada
Giriawas	Tidak ada	Ada
Cibodas	Tidak ada	Ada
Cikajang	Tidak ada	Tidak ada
Padasuka	Tidak ada	Ada
Mekarsari	Tidak ada	Ada
Simpang	Tidak ada	Ada
Cikandang	Tidak ada	Ada
Margamulya	Tidak ada	Ada
Karamatwan gi	Tidak ada	Ada
Sumber/ <i>Source:</i>	BPS, Pendataan Potensi Desa (Podes) 2020/ <i>BPS–Statistics Indonesia, Village Potential Data Collection</i>	

4.4 Olahraga /Sport

Tabel 4.4.1 Banyaknya Desa/Kelurahan yang Memiliki Kelompok Kegiatan Olahraga Menurut Jenis Olahraga dan Ketersediaan Fasilitas/Lapangan Olahraga di Kecamatan Cikajang, 2020

Table 4.4.1 *Number of Villages/Sub-districts that Have Sports Activity Groups by Type of Sports and Availability of Facilities/Sports Fields in Cikajang District, 2020*

Desa/Kelurahan Village/Kelurahan	Kondisi Fasilitas/Lapangan Olahraga			Tidak Ada Fasilitas/La- pangan Olahraga
	Baik	Rusak Sedang	Rusak Parah	
(1)	(2)	(3)	(3)	(4)
Sepak bola	1	9	1	1
Bola voli	5	6	0	1
Bulu tangkis	9	2	0	1
Bola basket	0	1	1	10
Tenis lapangan	0	0	0	12
Tenis meja	8	4	0	0
Futsal	3	0	0	9
Renang	0	0	0	12
Bela diri (pencak silat, karate, dll)	2	4	1	5
Bilyard	1	0	0	11
Pusat kebugaran (senam, fitness, aerobik, dll)	4	0	0	8

Sumber/Source: BPS, Pendataan Potensi Desa (Podes) 2020/ BPS–Statistics Indonesia, Village Potential Data Collection

4.5 Sumberdaya dan fasilitas /Resources and facilities

Tabel 4.5.1 Banyaknya Keluarga Menurut Desa/Kelurahan dan Jenis Pengguna Listrik di Kecamatan Cikajang, 2020

Table 4.5.1 Number of Families by Village/Kelurahan and Type of Electricity Users in Cikajang District, 2020

Desa/Kelurahan Village/Kelurahan	Pengguna Listrik			Bukan Pengguna Listrik
	PLN	Non PLN	Jumlah	
(1)	(2)	(3)	(3)	(4)
Cipangramatan	1760	0	1760	0
Mekarjaya	2105	0	2105	0
Girijaya	2462	0	2462	0
Giriawas	2655	0	2655	0
Cibodas	2799	0	2799	0
Cikajang	1352	0	1352	0
Padasuka	1857	0	1857	0
Mekarsari	1942	0	1942	0
Simpang	3092	0	3092	0
Cikandang	2235	0	2235	0
Margamulya	2094	0	2094	0
Karamatwangi	1653	0	1653	0

Sumber/Source: BPS, Pendataan Potensi Desa (Podes) 2020/ BPS–Statistics Indonesia, Village Potential Data Collection

Tabel 4.5.2 Banyaknya Desa/Kelurahan Menurut Keberadaan Penerangan Jalan Utama Desa/Kelurahan di Kecamatan Cikajang, 2018, 2019, dan 2020

Table 4.5.2 *The Number of Villages / Sub-districts According to Existence Lighting of Village/Kelurahan Main Roads in Cikajang District, 2018, 2019, and 2020*

Kelurahan/Desa	2018	2019	2020
(1)	(2)	(3)	(4)

Sumber Penerangan Jalan Utama

Listrik Pemerintah	7	5	5
Listrik Non Pemerintah	3	5	5
Non Listrik	0	0	0

Sumber/Source: BPS, Pendataan Potensi Desa (Podes) 2020/ *BPS—Statistics Indonesia, Village Potential Data Collection*

Tabel 4.5.3 Banyaknya Desa/Kelurahan Menurut Jenis Bahan Bakar untuk Memasak yang Digunakan Oleh Sebagian Besar Keluarga di Kecamatan Cikajang, 2018, 2019, dan 2020

Table 4.5.3 *Number of Villages/Kelurahan by Type of Fuel for Cooking Used By Most Families in Cikajang District, 2018, 2019, and 2020*

Kelurahan/Desa	2018	2019	2020
(1)	(2)	(3)	(4)
Gas Kota	0	0	0
LPG 3 KG	11	12	12
LPG Lebih dari 3 KG	1	0	0
Minyak Tanah	0	0	0
Kayu Bakar	0	0	0
Lainnya	0	0	0

Sumber/Source: BPS, Pendataan Potensi Desa (Podes) 2020/ *BPS–Statistics Indonesia, Village Potential Data Collection*

Tabel 4.5.4 Banyaknya Desa/Kelurahan Menurut Sumber Air Minum Sebagian Besar Keluarga di Kecamatan Cikajang, 2018, 2019, dan 2020

Table 4.5.4 Number of Villages / Sub-districts According to Drinking Water Sources Most Families in Cikajang District, 2018, 2019, and 2020

Desa/Kelurahan Village/Kelurahan	2018	2019	2020
(1)	(2)	(3)	(3)
Air Kemasan Bermerk	0	0	0
Air Isi Ulang	0	0	0
Ledeng Dengan Meteran	1	1	0
Ledeng Tanpa Meteran	0	0	0
Sumur Bor atau Pompa	9	8	10
Sumur	0	1	0
Mata Air	2	2	2
Sungai/Danau/Kolam/ Waduk/Situ/ Embung/Bendungan	0	0	0
Air Hujan	0	0	0
Lainnya	0	0	0

Sumber/Source: BPS, Pendataan Potensi Desa (Podes) 2020/ BPS–Statistics Indonesia, Village Potential Data Collection

Tabel 4.5.5 Banyaknya Desa/Kelurahan Menurut Penggunaan Fasilitas Tempat Buang Air Besar Sebagian Besar Keluarga di Kecamatan Cikajang, 2018, 2019, dan 2020

Table 4.5.5 *Number of Villages by Use Most Defecation Facilities Families in Cikajang District, 2018, 2019, and 2020*

Desa/Kelurahan Village/Kelurahan	2018	2019	2020
(1)	(2)	(3)	(3)
Jamban			
Sendiri	10	9	11
Bersama	2	2	1
Umum	0	1	0
Bukan Jamban	0	0	0

Sumber/Source: BPS, Pendataan Potensi Desa (Podes) 2020/ *BPS–Statistics Indonesia, Village Potential Data Collection*

BAB

5

PERTANIAN

5. Pertanian/Agriculture

5.1 Hortikultura/Horticulture

Tabel 5.1.1 Luas Panen Tanaman Sayuran Menurut Jenis Tanaman (ha), 2016 - 2019

Table 5.1.1 Harvested Area of Vegetables by Kind of Plant (ha), 2016 - 2019

Jenis Tanaman Kind of Plants	2016	2017	2018	2019
(1)	(2)	(3)	(4)	(5)
Bawang Merah/Shallot	-	-	-	-
Bawang Daun/Wlech Onion	-	-	196	188
Kentang/Potato	-	-	1 356	1 189
Kubis /Cabbage	-	-	837	758
Petsai/Chinese Cabbage	-	-	147	146
Wortel/Carrot	-	-	640	684
Kacang Panjang/Yardlong Bean	-	-	203	193
Kacang Merah/Red Bean	-	-	203	193
Cabai Besar/Chili (Capsicum Annum)	-	-	643	527
Tomat/Tomato	-	-	544	695
Terung/Eggplant	-	-	5	6
Buncis/Green Bean	-	-	180	184
LabuSiam/chayote	-	-	72	71
Cabai Rawit/Chili (Capsicum Frutescens)	-	-	190	412

Sumber/Source: BPS, Statistik Pertanian Hortikultura SPH-SBS/BPS-Statistics Indonesia, Agricultural Statistic for Horticulture SPH-SBS

Tabel 5.1.2 Produksi Tanaman Sayuran Menurut Jenis Tanaman (kwintal), 2016 - 2019

Table 5.1.2 Production of Vegetables by Kind of Plant (kwintal), 2016 – 2019

Jenis Tanaman <i>Kind of Plants</i>	2016	2017	2018	2019
(1)	(2)	(3)	(4)	(5)
Bawang Merah/ <i>Shallot</i>	-	-	-	-
Bawang Daun/ <i>Wlech Onion</i>	-	-	25925	27555
Kentang/ <i>Potato</i>	-	-	309480	218930
Kubis / <i>Cabbage</i>	-	-	212911	192659
Petsai/ <i>Chinese Cabbage</i>	-	-	30471	26536
Wortel/ <i>Carrot</i>	-	-	131434	131629
Kacang Panjang/ <i>Yardlong Bean</i>	-	-	1491	2762
Kacang Merah/ <i>Red Bean</i>	-	-	17555	16684
Cabai Besar/ <i>Chili (Capsicum Annum)</i>	-	-	80526	75781
Tomat/ <i>Tomato</i>	-	-	151448	193323
Terung/ <i>Eggplant</i>	-	-	1152	1154
Buncis/ <i>Green Bean</i>	-	-	27242	28060
Labu siam/ <i>chayote</i>	-	-	29933	26869
Cabai Rawit/ <i>Chili (Capsicum Frutescens)</i>	-	-	21013	52181

Sumber/Source: BPS, Statistik Pertanian Hortikultura SPH-SBS/BPS-Statistics Indonesia, Agricultural Statistic for Horticulture SPH-SBS

Tabel 5.1.3 Tanaman Akhir Buah-Buahan Menurut Jenis Tanaman (ha), 2016 - 2019
 Table 5.1.3 Final Fruits by Plant Type (ha), 2016 - 2019

Jenis Tanaman Kind of Plants	2017	2017	2018	2019
(1)	(2)	(3)	(4)	(5)
Alpukat/Avocado
Belimbing/Star Fruit
Durian/Durian
Jambu Biji/Guava
Jambu Air/Rose Apple
Jeruk Siam/Keprok/Tangerine/ Orange
Mangga/Mango
Nangka/Jackfruit

Sumber/Source: BPS, Statistik Pertanian Hortikultura SPH-SBS/BPS-Statistics Indonesia,
 Agricultural Statistic for Horticulture SPH-SBS

Tabel 5.1.4 Produksi Tanaman Buah-Buahan Menurut Jenis Tanaman (ton), 2016 – 2019
 Table 5.1.4 Harvested Area Vegetables and Fruits by Kind of Plant (ton), 2016 - 2019

Jenis Tanaman Kind of Plants	2016	2017	2018	2019
(1)	(2)	(3)	(4)	(5)
Alpukat/Avocado
Belimbing/Star Fruit
Durian/Durian
Jambu Biji/Guava
Jambu Air/Rose Apple
Jeruk Siam/Keprok/Tangerine/ Orange
Mangga/Mango
Nangka/Jackfruit

Sumber/Source: BPS, Statistik Pertanian Hortikultura SPH-SBS/BPS-Statistics Indonesia,
 Agricultural Statistic for Horticulture SPH-SBS

Tabel 5.1.5 Luas Panen Tanaman Biofarmaka Menurut Jenis Tanaman (m²), 2016 - 2019
 Table 5.1.5 Harvested Area of Medical Plants by Kind of Plant (m²), 2016 – 2019

Jenis Tanaman <i>Kind of Plants</i>	2016	2017	2018	2019
(1)	(2)	(3)	(4)	(5)
Jahe/ <i>Ginger</i>	-	-	45 200	2 218
Laos/Lengkuas/ <i>Galanga</i>	-	-	10 972	2 647
Kunyit/ <i>East Indian Galangal</i>	-	-	14 300	6 820
Lempuyang/ <i>Lempuyang</i>	-	-	-	-
Temulawak/ <i>Ginger</i>	-	-	-	-
Temuireng	-	-	-	-
Temukunci	-	-	-	-
Kapolaga/ <i>Cardamom</i>	-	-	99 209	146 640
Mengkudu/ <i>Noni</i>	-	-	-	-

Sumber/*Source*: BPS, Statistik Pertanian Hortikultura SPH-TBF/*BPS-Statistics Indonesia, Agricultural Statistic for Horticulture SPH-TBF*

Tabel 5.1.6 Produksi Tanaman Biofarmaka Menurut Jenis Tanaman (kg), 2016 - 2019
 Table 5.1.6 Production of Medical Plants by Kind of Plant (kg), 2016 – 2019

Jenis Tanaman <i>Kind of Plants</i>	2016	2017	2018	2019
(1)	(2)	(3)	(4)	(5)
Jahe/ <i>Ginger</i>	-	-	114 837	5 704
Laos/ <i>Lengkuas/Galanga</i>	-	-	32 772	6 782
Kunyit/ <i>East Indian Galangal</i>	-	-	35 880	16 980
Lempuyang/ <i>Lempuyang</i>	-	-	-	-
Temulawak/ <i>Ginger</i>	-	-	-	-
Temuireng	-	-	-	-
Temukunci	-	-	-	-
Kapolaga/ <i>Cardamom</i>	-	-	23 833	184 402
Mengkudu/ <i>Noni</i>	-	-	-	-

Sumber/*Source*: BPS, Statistik Pertanian Hortikultura SPH-TBF/*BPS-Statistics Indonesia, Agricultural Statistic for Horticulture SPH-TBF*

5.2 Perkebunan/*Estate Crops*

Tabel 5.2.1 Luas Areal Tanaman Perkebunan Menurut Jenis Tanaman (000 ha), 2016 - 2019

Table 5.2.1 *Planted Area of Estate Crops by Type of Crops (000 ha), 2016 - 2019*

Jenis Tanaman <i>Kind of Plant</i>	2016	2017	2018	2019
(1)	(2)	(3)	(4)	(5)
Kelapa/ <i>Coconut</i>	-	-	5,00	5,00
Kopi/ <i>Coffee</i>	-	-	496,00	496,00
Teh/ <i>Tea</i>	-	-	148,00	148,00
Tembakau/ <i>Tobacco</i>	-	-	-	-

Sumber/*Source*: Dinas Pertanian/Agricultural Agency

Tabel 5.2.2 Produksi Tanaman Perkebunan Menurut Jenis Tanaman
(000 ton), 2016 – 2019

Table 5.2.2 *Production of Estate Crops by Type of Crops*
(000 ha), 2016 - 2019

Jenis Tanaman <i>Kind of Plant</i>	2016	2017	2018	2019
(1)	(2)	(3)	(4)	(5)
Kelapa/ <i>Coconut</i>	-	-	-	-
Kopi/ <i>Coffee</i>	-	-	-	0,36
Teh/ <i>Tea</i>	-	-	-	0,36
Tembakau/ <i>Tobacco</i>	-	-	-	-

Sumber/*Source*: Dinas Pertanian/Agricultural Agency

<https://garutkab.bps.go.id>
BAB

6

PARIWISATA

6. Pariwisata/Tourism

Tabel 6.1 Bayaknya Sarana dan Prasarana Ekonomi Menurut Desa/Kelurahan dan Jenisnya di Kecamatan Tahun 2020

Table 6.1 *Number of Economic Facilities and Infrastructure by Village/Kelurahan and Type in the SubDistrict, 2020*

Kelurahan/Desa <i>Kelurahan/Village</i>	kelompok pertokoan	pasar dengan bangunan permanen (memiliki atap, lantai, dan dinding)	pasar dengan bangunan semi permanen (memiliki atap dan lantai, tanpa dinding)	pasar tanpa bangunan (misalnya: pasar kaget, pasar subuh, pasar terapung, dll.)
(1)	(2)	(3)	(4)	(5)
Cipangramatan	0	0	0	0
Mekarjaya	0	0	0	0
Girijaya	0	0	0	0
Giriawas	0	0	0	0
Cibodas	1	1	0	0
Cikajang	1	0	0	0
Padasuka	1	0	0	0
Mekarsari	1	0	0	0
Simpang	0	0	0	0
Cikandang	0	0	0	0
Margamulya	0	0	0	0
Karamatwangi	0	0	0	0
Jumlah	4	1	0	0

Sumber/Source: BPS, Pendataan Potensi Desa (Podes) 2020/ BPS–Statistics Indonesia,

Tabel 6.1 Lanjutan
Table 6.1 Continued

Kelurahan/Desa <i>Kelurahan/Village</i>	minimarket/swala yan	restoran/rumah makan	warung/kedai makanan minuman
(1)	(6)	(7)	(8)
Cipangramatan	0	1	3
Mekarjaya	1	0	5
Girijaya	0	0	2
Giriawas	0	0	2
Cibodas	4	0	92
Cikajang	3	7	12
Padasuka	2	0	15
Mekarsari	0	11	22
Simpang	0	0	7
Cikandang	4	0	10
Margamulya	1	0	6
Karamatwangi	0	8	22
Jumlah	15	27	198

Tabel 6.1 Lanjutan
Table 6.1 Continued

<i>Kelurahan/Desa Kelurahan/Village</i>	Hotel	penginapan: hostel/motel/ osmen/wisma	toko/warung kelontong
<i>(1)</i>	<i>(7)</i>	<i>(8)</i>	<i>(9)</i>
<i>Cipangramatan</i>	0	0	80
<i>Mekarjaya</i>	0	0	106
<i>Girijaya</i>	0	0	96
<i>Giriawas</i>	0	0	126
<i>Cibodas</i>	0	1	145
<i>Cikajang</i>	0	0	124
<i>Padasuka</i>	0	0	142
<i>Mekarsari</i>	0	0	126
<i>Simpang</i>	0	0	168
<i>Cikandang</i>	0	1	117
<i>Margamulya</i>	0	0	129
<i>Karamatwangi</i>	0	0	97
<i>Jumlah</i>	15	2	1456

Tabel. 6.2

Banyaknya Sarana Lembaga Keuangan yang Beroperasi
Menurut Desa/Kelurahan Tahun 2020

Table. 6.2

Number of Financial Facilities by Village/Kelurahan, 2020

Desa/Kelurahan	Bank Umum Pemerintah	Bank Umum Swasta	Bank Perkreditan Rakyat
(1)	(2)	(3)	(4)
Cipangramatan	0	0	0
Mekarjaya	0	0	0
Girijaya	0	0	0
Giriawas	0	0	0
Cibodas	0	3	0
Cikajang	4	1	1
Padasuka	1	0	0
Mekarsari	0	0	0
Simpang	0	0	0
Cikandang	0	0	0
Margamulya	0	0	0
Karamatwangi	0	0	0
Jumlah	5	4	1

Sumber/Source: BPS, Pendataan Potensi Desa (Podes) 2020/ BPS–Statistics Indonesia,
Village Potential Data Collection

Tabel. 6.3 Banyaknya Koperasi yang Masih Aktif Menurut Desa/Kelurahan dan Jenis Koperasi di Kecamatan Cikajang, 2020

Table. 6.3 Number of Cooperatives Still Active by Village/Kelurahan and Types of Cooperatives in Cikajang District, 2020

Desa/Kelurahan	Koperasi Unit desa (KUD)	Koperasi Industri Kecil dan Kerajinan Rakyat (Kopinkra)	Koperasi Simpan Pinjam (Kospin)	Koperasi Lainnya
(1)	(2)	(3)	(4)	
Cipangramatan	0	0	0	0
Mekarjaya	0	0	0	0
Girijaya	0	0	3	0
Giriawas	0	0	3	0
Cibodas	1	0	5	0
Cikajang	0	0	6	0
Padasuka	0	0	3	0
Mekarsari	0	0	3	0
Simpang	0	0	0	0
Cikandang	0	0	0	1
Margamulya	0	0	0	0
Karamatwangi	0	0	0	0
Jumlah	1	0	23	1

Sumber/Source: Data Desa-desa/ BPS–Statistics Indonesia, Village Potential Data Collection

Tabel. 6.4
Table. 6.4

Banyaknya Industri Mikro dan Kecil
Number of industries by Village/Kelurahan, 2019

Desa/Kelurahan	Industri dari logam	Industri dari Kain	Industri Anyaman
(1)	(2)	(3)	(4)
Cipangramatan			
Mekarjaya			
Girijaya			
Giriawas			
Cibodas			
Cikajang			
Padasuka			
Mekarsari			
Simpang			
Cikandang			
Margamulya			
Karamatwangi			
Jumlah			
Sumber/Source:	Data Desa-desa/ BPS–Statistics Indonesia, Village Potential Data Collection		

BAB

7

TRANSPORTASI, KOMUNIKASI DAN
PARIWISATA/ *Transportation,
communication and tourism*

7. Transportasi, Komunikasi dan Pariwisata/ Transportation, Communication and Tourism

Tabel 7.1 Sarana Transportasi Antar Desa/Kelurahan Menurut Desa/Kelurahan di Kecamatan Cikajang, 2020

Table 7.1 Inter-Village/Village Transportation Facilities by Village/Kelurahan in Cikajang District, 2020

Kelurahan/Desa Kelurahan/Village	Jenis Transportasi	Keberadaan Angkutan Umum
(1)	(2)	(3)
Cipangramatan	Darat	Ada, dengan trayek tetap
Mekarjaya	Darat	Ada, dengan trayek tetap
Girijaya	Darat	Ada, dengan trayek tetap
Giriawas	Darat	Ada, tanpa trayek tetap
Cibodas	Darat	Ada, dengan trayek tetap
Cikajang	Darat	Ada, dengan trayek tetap
Padasuka	Darat	Ada, dengan trayek tetap
Mekarsari	Darat	Ada, dengan trayek tetap
Simpang	Darat	Ada, dengan trayek tetap
Cikandang	Darat	Ada, dengan trayek tetap
Margamulya	Darat	Ada, dengan trayek tetap
Karamatwangi	Darat	Ada, dengan trayek tetap

Sumber/Source: BPS, Pendataan Potensi Desa (Podes) 2020/ BPS—Statistics Indonesia, Village Potential Data Collection

Tabel 7.2 Kondisi Jalan Darat Antar Desa/Kelurahan Menurut Desa/Kelurahan di Kecamatan Cikajang, 2020

Table 7.2 Conditions of Inter-Village/Sub-District Road Roads by Village/Kelurahan in Cikajang District, 2020

Kelurahan/Desa Kelurahan/Village	Jenis Permukaan Jalan	Dapat Dilalui Kendaraan Bermotor Roda 4 atau Lebih
(1)	(2)	(3)
Cipangramatan	Diperkeras (krikil, batu)	Sepanjang tahun
Mekarjaya	Aspal/beton	Sepanjang tahun
Girijaya	Aspal/beton	Sepanjang tahun
Giriawas	Aspal/beton	Sepanjang tahun
Cibodas	Aspal/beton	Sepanjang tahun
Cikajang	Aspal/beton	Sepanjang tahun
Padasuka	Aspal/beton	Sepanjang tahun
Mekarsari	Aspal/beton	Sepanjang tahun
Simpang	Aspal/beton	Sepanjang tahun
Cikandang	Aspal/beton	Sepanjang tahun
Margamulya	Aspal/beton	Sepanjang tahun
Karamatwangi	Aspal/beton	Sepanjang tahun

Sumber/Source: BPS, Pendataan Potensi Desa (Podes) 2020/ BPS-Statistics Indonesia, Village Potential Data Collection

Tabel 7.3 Keberadaan Kantor Pos/Pos Pembantu/Rumah Pos dan Perusahaan/Agen Jasa Ekspedisi Swasta Menurut Desa/Kelurahan di Kecamatan Cikajang, 2020

Table 7.3 Existence of Post Office/Sub-Post/Post House and Company/Private Expedition Service Agent by Village/Kelurahan in Cikajang District, 2020

Kelurahan/Desa Kelurahan/Village	Kantor Pos/Pos Pembantu/ Rumah Pos	Layanan pos keliling	Perusahaan/Ag en Jasa Ekspedisi Swasta
(1)	(2)	(3)	(4)
Cipangramatan	Tidak ada	Tidak ada	Tidak ada
Mekarjaya	Tidak ada	Tidak ada	Tidak ada
Girijaya	Tidak ada	Tidak ada	Tidak ada
Giriawas	Tidak ada	Tidak ada	Tidak ada
Cibodas	Tidak ada	Tidak ada	Beroperasi
Cikajang	Beroperasi	Tidak ada	Beroperasi
Padasuka	Tidak ada	Tidak ada	Tidak ada
Mekarsari	Tidak ada	Tidak ada	Beroperasi
Simpang	Tidak ada	Tidak ada	Tidak ada
Cikandang	Tidak ada	Tidak ada	Tidak ada
Margamulya	Tidak ada	Tidak ada	Tidak ada
Karamatwangi	Tidak ada	Tidak ada	Tidak ada

Sumber/Source: BPS, Pendataan Potensi Desa (Podes) 2020/ BPS–Statistics Indonesia, Village Potential Data Collection

Tabel. 7.4 Jumlah Menara dan Operator Layanan Komunikasi Telepon Seluler Serta Kondisi Sinyal Telepon Seluler Menurut Desa/Kelurahan Tahun 2020

Table. 7.4 Number of Towers and Cellular Communication Service Operators and Cellular Signal Conditions by Village/Kelurahan, 2020

Desa/Kelurahan	Jumlah Menara Telepon Seluler (BTS)	Jumlah Operator Layanan Komunikasi Telepon Seluler	Kondisi Sinyal Telepon Seluler
(1)	(2)	(3)	(4)
Cipangramatan	3	3	Sinyal kuat
Mekarjaya	2	4	Sinyal kuat
Girijaya	2	4	Sinyal sangat kuat
Giriawas	1	4	Sinyal sangat kuat
Cibodas	5	4	Sinyal sangat kuat
Cikajang	2	4	Sinyal sangat kuat
Padasuka	1	5	Sinyal sangat kuat
Mekarsari	2	4	Sinyal sangat kuat
Simpang	1	4	Sinyal kuat
Cikandang	0	4	Sinyal kuat
Margamulya	2	4	Sinyal sangat kuat
Karamatwangi	0	3	Sinyal lemah

Sumber/Source: BPS, Pendataan Potensi Desa (Podes) 2020/ BPS–Statistics Indonesia, Village Potential Data Collection

Tabel 7.5 Jumlah Potensi Pariwisata Menurut Kelurahan/Desa 2019
 Table Number of Potential Tourism by Kelurahan/Village 2019

Kelurahan/Desa Kelurahan/Village	Wisata Alam Eco Tourism	Wisata Budaya Cultural Tourism	Wisata Minat Khusus Special Interest Tourism	Wisata Buatan Artificial Tourismn
(1)	(2)	(3)	(4)	(5)
Cipangramatan	-	-	-	-
Mekarjaya	-	-	-	-
Girijaya	-	-	-	-
Giriawas	-	-	-	-
Cibodas	-	-	-	-
Cikajang	-	-	-	-
Padasuka	-	-	-	-
Mekarsari	-	-	-	-
Simpang	-	-	-	-
Cikandang	1	-	-	-
Margamulya	-	-	-	-
Karamatwangi	-	-	-	-
	1	-	-	-

Sumber/Source: Dinas Pariwisata / Tourism Agency

DATA

MENCERDASKAN BANGSA
—Enlighten The Nation—



BADAN PUSAT STATISTIK
KABUPATEN GARUT
BPS-STATISTICS OF GARUT REGENCY

Jl. Pembangunan No. 222 Tarogong Kidul Garut 44151,
Jawa Barat, Indonesia Telp. (0262) 233273

Website : <http://garutkab.bps.go.id> Email : bps3205@bps.go.id