

KECAMATAN BANJARWANGI DALAM ANGKA

Banjarwangi Sub District In Figures

2021



**BADAN PUSAT STATISTIK
KABUPATEN GARUT
BPS-STATISTICS OF GARUT REGENCY**

KECAMATAN BANJARWANGI DALAM ANGKA

Banjarwangi Sub District In Figures

2021



**BADAN PUSAT STATISTIK
KABUPATEN GARUT
BPS-STATISTICS OF GARUT REGENCY**

Kecamatan Banjarwangi Dalam Angka

Banjarwangi Sub District in Figures

2021

ISSN: -

No. Publikasi/Publication Number: 32050.2119

Katalog/Catalog: 1102001.3205130

Ukuran Buku/Book Size: 14,8 cm x 21 cm

Jumlah Halaman/Number of Pages: xxiii + 77 halaman /pages

Naskah/Manuscript:

Badan Pusat Statistik Kabupaten Garut

BPS-Statistics of Garut Regency

Gambar Kover oleh/Cover Designed by:

Badan Pusat Statistik Kabupaten Garut

BPS-Statistics of Garut Regency

Ilustrasi Kover/Cover Illustration:

Badan Pusat Statistik Kabupaten Garut

BPS-Statistics of Garut Regency

Diterbitkan oleh/Published by:

© BPS Kabupaten Garut/*BPS-Statistics of Garut Regency*

Dicetak oleh/Printed by:

Badan Pusat Statistik

Dilarang mengumumkan, mendistribusikan, mengkomunikasikan, dan/atau mengganggakan sebagian atau seluruh isi buku ini untuk tujuan komersial tanpa izin tertulis dari Badan Pusat Statistik

Prohibited to announce, distribute, communicate, and/or copy part or all of this book for commercial purpose without permission from BPS-Statistics Indonesia

Kecamatan Banjarwangi Dalam Angka

Banjarwangi Sub District in Figures

2021

Tim Penyusun / Drafting Team:

Pengarah / Director : Dody Gunawan Yusuf, S.Si

**Koordinator Teknis /
Technical Coordinator** : Priyono, S.S.T, M.Si

Naskah / Manuscript : BPS Kabupaten Garut
Statistics of Garut Regency

**Pengolah Data /
Data Processing** : Anita Yulinar, SP

**Gambar Kulit /
Cover Design** : BPS Kabupaten Garut
Statistics of Garut Regency

Penyunting / Editor : Anita Yulinar, SP

PETA WILAYAH KABUPATEN GARUT MAP OF GARUT REGENCY

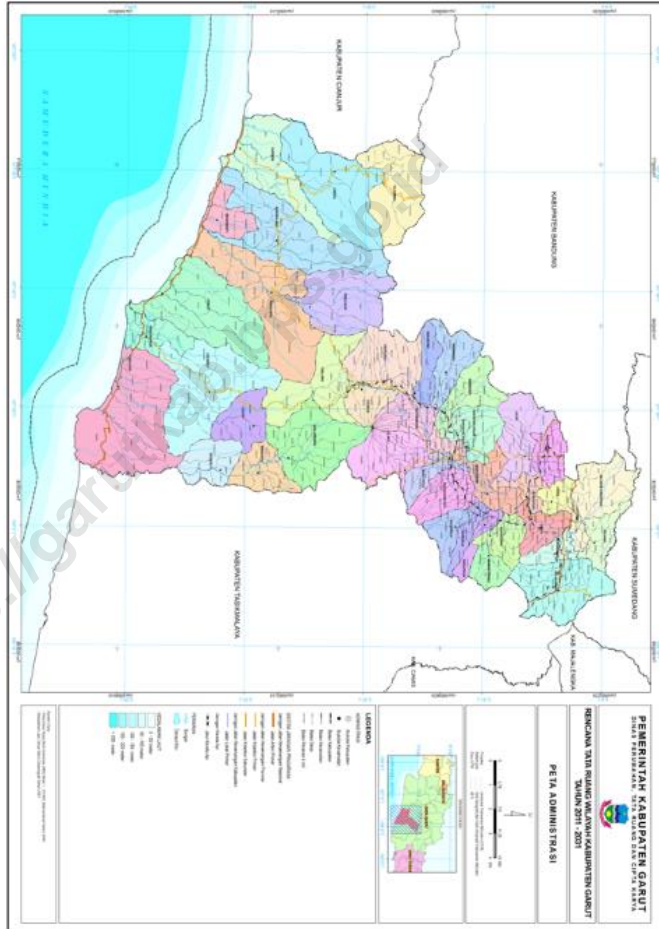

<https://garutkab.kps.go.id>

Halaman ini sengaja dikosongkan

KEPALA BPS KABUPATEN GARUT
CHIEF STATISTICIAN OF GARUT REGENCY



DODY GUNAWAN YUSUF, S.Si

Halaman ini sengaja dikosongkan

<https://garutkab.bps.go.id>



KATA PENGANTAR

Kecamatan Banjarwangi Dalam Angka 2021 ini mengalami perubahan format sesuai dengan kebijakan nasional, namun data-data yang sebelumnya pernah ada, akan tetap kami upayakan tampil melalui tabel statis dan dinamis pada website kami garutkab.bps.go.id.

Kecamatan Banjarwangi Dalam Angka ini semakin banyak diminati karena sebagai sumber referensi oleh para perencana kebijakan, peneliti, dosen, mahasiswa serta para pembaca yang membutuhkan informasi statistik yang komprehensif.

Penghargaan dan ucapan terima kasih yang tulus kami sampaikan kepada segenap instansi pemerintah dilingkungan Pemerintah Kabupaten Garut yang telah berkenan menyumbangkan data dan informasi hingga terwujudnya publikasi ini.

Publikasi ini tentunya masih mengandung keterbatasan. Kritik dan saran dari semua pihak sangat diharapkan untuk perbaikan dan kesempurnaan publikasi yang akan datang. Kritik dan saran dapat dialamatkan ke: bps3205@bps.go.id. Kepada semua pihak yang telah ikut terlibat dalam penyusunan publikasi ini kami mengucapkan banyak terima kasih.

Harapan kami semoga buku ini dapat bermanfaat bagi kita semua dalam menyusun perencanaan dan melaksanakan pembangunan serta berbagai kajian ilmiah.

Garut, September 2021
Kepala BPS Kabupaten Garut,

Dody Gunawan Yusuf, S.Si



PREFACE

Banjarwangi SubDistrict In Figures 2021 has changed the format in accordance with national policy, but the data that had previously been there, we will continue to try to appear through static and dynamic tables on our website garutkab.bps.go.id.

Banjarwangi SubDistrict in this figure more and more in demand because as a source of reference by policy planners, researchers, lecturers, students and readers who need comprehensive statistical information.

Our sincere appreciation and gratitude goes to all government agencies in the Garut Regency Government who have been willing to contribute data and information until the realization of this publication.

This publication certainly contains limitations. Criticism and suggestions from all parties are expected to improve and perfect future publications. Criticisms and suggestions can be addressed to: bps3205@bps.go.id. We would like to thank all those who have been involved in the preparation of this publication.

We hope that this book can be useful for all of us in planning and carrying out development and various scientific studies.

Garut, September 2021

Chief Statistician of Garut Regency

Dody Gunawan Yusuf, S.Si

Daftar Isi/*List Of Contents*

	<i>Halaman/Page</i>
Tim Penyusun	ii
Peta Wilayah Kabupaten Garut	iii
Kepala BPS Kabupaten Garut	v
Kata Pengantar	vii
Preface	viii
Daftar Isi	ix
Daftar Tabel	x
BAB 1	
Geografi dan Iklim/<i>Geography and Climate</i>	1
BAB 2	
Pemerintahan/<i>Government</i>	4
BAB 3	
Penduduk/<i>Population</i>	11
BAB 4	
Sosial/<i>Social</i>	20
BAB 5	
Pertanian/<i>Agriculture</i>	59
BAB 6	
Ekonomi/<i>Economy</i>	68

Daftar Table/*List Of Tables*

Tabel/ Table		Halaman/ <i>Page</i>
BAB 1	Geografi dan Iklim/<i>Geography and Climate</i>	
1.1	: Luas Daerah Menurut Kelurahan/Desa, 2020 <i>Total Area by Kelurahan/Village, 2020</i>	2
1.2	: Jarak Tempuh dari Desa ke Ibukota Kecamatan dan Kabupaten, 2020 <i>Village Distance to the Capital Subdistrict and Regency</i>	3
BAB 2	Pemerintahan/<i>Government</i>	
2.1.1	: Jumlah RT, RW, dan Dusun di Kecamatan Tahun 2020 <i>Number of RT, RW, and Hamlet in District, 2020</i>	5
2.1.2	: Jumlah Anggota Hansip, Babinsa, Babinmas di Kecamatan Tahun 2020 <i>Number of Hansip Members, Babinsa, Babinmas in District, 2020</i>	6
2.1.3	: Jumlah PNS Menurut Golongan/Ruang dan Jenis Kelamin di Kantor Kecamatan Tahun 2019 <i>Number of Civil Servants by Group/Space and Gender in the Subdistrict Office, 2019</i>	7
2.1.4	: Jumlah PNS Menurut Tingkat Pendidikan dan Jenis Kelamin di Kantor Kecamatan Tahun 2019 <i>Number of Civil Servants According to Education and Gender in the Subdistrict Office, 2019</i>	8
2.1.5	: Jumlah Aparatur Pemerintahan Desa/Kelurahan di Kecamatan Tahun 2020 <i>Number of Government Officialsof Village/Kelurahan in the Subdistrict, 2020</i>	9
		X

2.1.6	:	Jumlah Unit Usaha BUMDes, Pasar Desa, Tambatan Perahu di Kecamatan Tahun 2020 <i>Number of Village-Owned Business Entity, Village Market, and Boat Moorings in the Subdistrict, 2020</i>	10
-------	---	---	----

BAB 3 Penduduk/Population

3.1.1	:	Jumlah Penduduk Menurut Jenis Kelamin di Kecamatan Tahun 2020 <i>Total Populaton in the Subdistrict by Gender, 2020</i>	12
-------	---	--	----

3.1.2	:	Penduduk, Laju Pertumbuhan Penduduk, Distribusi Persentase Penduduk, Kepadatan Penduduk, Rasio Jenis Kelamin Menurut Desa/Kelurahan di Kecamatan Banjarwangi, 2020 <i>Population, Population Growth Rate, Percentage Distribution of Population, Population Density, and Sex Ratio by Village/Kelurahan in Banjarwangi Subdistrict, 2020</i>	13
-------	---	---	----

3.1.3	:	Jumlah Penduduk Menurut Kelompok Umur dan Jenis Kelamin di Kecamatan Banjarwangi 2020 <i>Total Population by Age Group and Gender in the District Banjarwangi 2020</i>	16
-------	---	---	----

3.1.4	:	Jumlah Keluarga di Kecamatan Tahun 2020 <i>Number of Households in the Subdistrict, 2020</i>	17
-------	---	---	----

3.1.5	:	Jumlah Keluarga Pertanian di Kecamatan Tahun 2020 <i>Number of Agriculture Households in the Subdistrict, 2020</i>	18
-------	---	---	----

3.1.6	:	Jumlah Penduduk yang Bekerja Sebagai TKI Menurut Jenis Kelamin di Kecamatan Tahun 2020 <i>Population that Works for TKI According to the Gender in the Subdisctrict, 2020</i>	19
-------	---	--	----

BAB 4 Sosial/Social

4.1.1	:	Jumlah Murid dan Guru Jenjang TK/RA/BA Menurut Desa/Kelurahan di Kecamatan Tahun 2020 <i>Number of Students and Teachers of Kindergarten by Villages, 2020</i>	21
4.1.2	:	Jumlah Murid dan Guru Jenjang SD/MI Menurut Desa/Kelurahan di Kecamatan Tahun 2020 <i>Number of Students and Teachers of Elementary School by Villages, 2020</i>	22
4.1.3	:	Jumlah Murid dan Guru Jenjang SMP/MTs Menurut Desa/Kelurahan di Kecamatan Tahun 2020 <i>Number of Students and Teachers of Junior High School by Villages, 2020</i>	23
4.1.4	:	Jumlah Murid dan Guru Jenjang SMA/MA/SMK Menurut Desa/Kelurahan di Kecamatan Tahun 2020 <i>Number of Students and Teachers of Senior High School by Villages, 2020</i>	24
4.1.5	:	Banyaknya Sekolah Dasar (SD) Menurut Desa/Kelurahan di Kecamatan Banjarwangi, 2020 <i>Number of Primary Schools by Village / Subdistrict in Banjarwangi District, 2020</i>	25
4.1.6	:	Banyaknya Madrasah Ibtidaiyah (MI) Menurut Desa/Kelurahan di Kecamatan Banjarwangi, 2020 <i>Number of Madrasah Ibtidaiyah (MI) by Village / Subdistrict in Banjarwangi District, 2020</i>	26
4.1.7	:	Banyaknya Sekolah Menengah Pertama (SMP) Menurut Desa/Kelurahan di Kecamatan Banjarwangi, 2020 <i>Number of Junior High Schools (SMP) by Village/Subdistrict in Banjarwangi District,2020</i>	27
4.1.8	:	Banyaknya Madrasah Tsanawiyah (MTs) Menurut Desa/Kelurahan di Kecamatan Banjarwangi, 2020 <i>Number of Madrasah Tsanawiyah (MTs) by Village / Subdistrict in Banjarwangi District, 2020</i>	28

4.1.9	:	Banyaknya Sekolah Menengah Atas (SMA) Menurut Desa/Kelurahan di Kecamatan Banjarwangi, 2020 <i>Number of Senior High Schools by Village / Sub-district in Banjarwangi District, 2020</i>	29
4.1.10	:	Banyaknya Madrasah Aliyah (MA) Menurut Desa/Kelurahan di Kecamatan Banjarwangi, 2020 <i>Number of Madrasah Aliyah (MA) by Village / Subdistrict in Banjarwangi District, 2020</i>	30
4.1.11	:	Banyaknya Sekolah Menengah Kejuruan (SMK) Menurut Desa/Kelurahan di Kecamatan Banjarwangi, 2020 <i>Number of Vocational High Schools (SMK) according to Villages / Subdistrict in Banjarwangi District, 2020</i>	31
4.1.12	:	Banyaknya Akademi/Perguruan Tinggi Menurut Desa/Kelurahan di Kecamatan Banjarwangi, 2020 <i>Number of Academy/University according to Villages / Subdistrict in Banjarwangi District, 2020</i>	32
4.1.13	:	Kemudahan Untuk Mencapai Sarana Pendidikan Terdekat Bagi Desa/Kelurahan yang Tidak ada Sarana Pendidikan Menurut Desa/Kelurahan dan Jenjang Pendidikan di Kecamatan Banjarwangi, 2020 <i>Ease of Reaching the Nearest Educational Facilities for Villages/Kelurahan with No Educational Facilities by Village/Kelurahan and Educational Level in Banjarwangi Subdistrict, 2020</i>	33
4.2.1	:	Banyaknya Sarana Kesehatan Menurut Desa/Kelurahan dan Jenis Sarana Kesehatan di Kecamatan Banjarwangi,2020 <i>Number of Health Facilities by village/kelurahan and type of health facilities in Banjarwangi district,2020</i>	34
4.2.2	:	Jumlah Tenaga Kesehatan Menurut Desa di Kecamatan Banjarwangi, 2020 <i>Number of Medicial Personnel by Village in Banjarwangi Subdistrict, 2020</i>	38
4.2.3	:	Kemudahan Mencapai Sarana Kesehatan Terdekat Bagi Desa/ Kelurahan yang Tidak ada Sarana Kesehatan Menurut Desa/Kelurahan dan Jenis Sarana Kesehatan di Kecamatan Banjarwangi, 2020 <i>Ease of Reaching Nearest Health Facilities for Villages/ Kelurahan with No Health Facilities by</i>	39

		<i>Village/Kelurahan and Type of Health Facilities in Banjarwangi Subdistrict, 2020</i>	
4.2.4	:	Banyaknya Warga Penderita Gizi Buruk Menurut Desa/Kelurahan di Kecamatan Banjarwangi, 2019 dan 2020	41
		<i>Number of Residents with Malnutrition by Village/ Kelurahan in Banjarwangi Subdistrict, 2019 and 2020</i>	
4.3.1	:	Jumlah Penduduk Menurut Kelurahan/Desa dan Agama yang Dianut, 2019	42
		<i>Population by Kelurahan/Village and Region, 2019</i>	
4.3.2	:	Jumlah Tempat Peribadatan Menurut Kelurahan/Desa,2020	43
		<i>Numberof Places of Worship by Kelurahan/Village,2020</i>	
4.3.3	:	Jumlah Pondok Pesantren Menurut Desa/Kelurahan di Kecamatan Banjarwangi 2020	44
		<i>Number of Boarding Schools by Villages in the District Banjarwangi 2020</i>	
4.3.4	:	Jumlah Pernikahan dan Perceraian Menurut Desa/Kelurahan di Kecamatan Banjarwangi 2019	45
		<i>Number of Wedding and Divorce by Villages in the District Banjarwangi 2019</i>	
4.4	:	Banyaknya Keluarga Menurut Desa/Kelurahan dan Jenis Pengguna Listrik di Kecamatan Banjarwangi, 2020	46
		<i>Number of Families by Village/Kelurahan and Type of Electricity Users in Banjarwangi Subdistrict, 2020</i>	
4.5	:	Banyaknya Desa/Kelurahan Menurut Keberadaan Penerangan Jalan Utama Desa/Kelurahan di Kecamatan Banjarwangi, 2018 - 2020	47
		<i>Number of Villages/Kelurahan According to the Existence of Village/Kelurahan Main Street Lighting in Banjarwangi Subdistrict, 2018 - 2020</i>	
4.6	:	Banyaknya Desa/Kelurahan Menurut Jenis Bahan Bakar	48

untuk Memasak yang Digunakan Oleh Sebagian Besar
Keluarga di Kecamatan Banjarwangi, 2018 - 2020

Number of Villages/Kelurahan by Type of Cooking Fuel Used by Most Families in Banjarwangi Subdistrict, 2018-2020

4.7	:	Banyaknya Desa/Kelurahan Menurut Sumber Air Minum Sebagian Besar Keluarga di Kecamatan Banjarwangi, 2018 – 2020 <i>Number of Villages/Kelurahan by Source of Drinking Water Most Families in Banjarwangi Subdistrict, 2018 – 2020</i>	49
4.8	:	Banyaknya Desa/Kelurahan Menurut Penggunaan Fasilitas Tempat Buang Air Besar Sebagian Besar Keluarga di Kecamatan Banjarwangi, 2018 - 2020 <i>Number of Villages/Kelurahan by Type of Toilet Facility Used by Most Families in Banjarwangi Subdistrict, 2018 – 2020</i>	50
4.9.1	:	Banyaknya Kejadian Bencana Alam Menurut Desa/Kelurahan dan Jenis Bencana Alam di Kecamatan Banjarwangi, 2019 <i>Number of Natural Disaster Events by Village/Kelurahan and Types of Natural Disasters in Banjarwangi Subdistrict, 2019</i>	51
4.9.2	:	Banyaknya Korban Jiwa Akibat Bencana Alam Menurut Desa/Kelurahan dan Jenis Bencana Alam di Kecamatan Banjarwangi, 2019 <i>Number of Victims Due to Natural Disaster by Village/ Kelurahan and Types of Natural Disaster in Banjarwangi Subdistrict, 2019</i>	54
4.9.3	:	Keberadaan Fasilitas/Upaya Antisipasi/Mitigasi Bencana Alam Menurut Desa/Kelurahan di Kecamatan Banjarwangi, 2020	57

*Existence of Facilities/Efforts for
Anticipation/Mitigation of Natural Disaster by
Village/Kelurahan in Banjarwangi Subdistrict, 2020*

BAB 5	Pertanian/Agriculture	
5.1.1	: Luas Panen Tanaman Sayuran Menurut Jenis Tanaman (ha), 2016 – 2019 <i>Harvested Area of Vegetables by Kind of Plant (ha), 2016 – 2019</i>	60
5.1.2	: Produksi Tanaman Sayuran Menurut Jenis Tanaman (ton), 2016 – 2019 <i>Production of Vegetables by Kind of Plant (ton), 2016 – 2019</i>	61
5.1.3	: Tanaman Akhir Buah-Buahan Menurut Jenis Tanaman (ha), 2016 - 2019 <i>Final Fruits by Plant Type (ha), 2016 - 2019</i>	62
5.1.4	: Produksi Tanaman Buah-Buahan Menurut Jenis Tanaman (ton), 2015 – 2018 <i>Harvested Area Vegetables and Fruits by Kind of Plant (ton), 2015 - 2018</i>	63
5.1.5	: Luas Panen Tanaman Biofarmaka Menurut Jenis Tanaman (m ²), 2016 - 2019 <i>Harvested Area of Medical Plants by Kind of Plant (m²), 2016 – 2019</i>	64
5.1.6	: Produksi Tanaman Biofarmaka Menurut Jenis Tanaman (kg), 2016 - 2019 <i>Production of Medical Plants by Kind of Plant (kg), 2016 – 2019</i>	65
5.2.1	: Luas Areal Tanaman Perkebunan Menurut Jenis Tanaman (000 ha), 2016 - 2019 <i>Planted Area of Estate Crops by Type of Crops (000 ha), 2016 – 2019</i>	66

5.2.2	:	Produksi Tanaman Perkebunan Menurut Kelurahan/Desa dan Jenis Tanaman (ton), 2016 - 2019 <i>Production of Estate Crops by Kelurahan/Village and Type of Crops (ton), 2016 - 2019</i>	67
-------	---	--	----

BAB 6 Ekonomi/Economy

6.1	:	Banyaknya Sarana dan Prasarana Ekonomi Menurut Desa/Kelurahan dan Jenisnya di Kecamatan Banjarwangi, 2020 <i>Number of Economic Facilities and Infrastructures by Village/Kelurahan and Type in Banjarwangi Subdistrict, 2020</i>	69
-----	---	--	----

6.2	:	Jumlah Menara dan Operator Layanan Komunikasi Telepon Seluler Serta Kondisi Sinyal Telepon Seluler Menurut Desa/Kelurahan di Kecamatan Banjarwangi, 2020 <i>Number of Towers and Cellular Telephone Communication Service Operators and Cellular Phone Signal Conditions by Village/Kelurahan in Banjarwangi Subdistrict, 2020</i>	71
-----	---	---	----

6.3	:	Banyaknya Desa/Kelurahan yang Memiliki Kelompok Kegiatan Olahraga Menurut Jenis Olahraga dan Ketersediaan Fasilitas/Lapangan Olahraga di Kecamatan Banjarwangi, 2020 <i>Number of Villages/Kelurahan that Have Groups of Sport Activities by Type of Sports and Availability of Sport Facilities/Fields in Banjarwangi Subdistrict, 2020</i>	72
-----	---	---	----

6.4	:	Sarana Transportasi Antar Desa/Kelurahan Menurut Desa/Kelurahan di Kecamatan Banjarwangi, 2020 <i>Inter-Village/Kelurahan Transportation Facilities by Village/Kelurahan in Banjarwangi Subdistrict, 2020</i>	73
-----	---	--	----

6.5	:	Kondisi Jalan Darat Antar Desa/Kelurahan Menurut Desa/Kelurahan di Kecamatan Banjarwangi, 2020 <i>Inter-Village/Kelurahan Road Conditions by Village/Kelurahan in Banjarwangi Subdistrict, 2020</i>	74
6.6	:	Keberadaan Kantor Pos/Pos Pembantu/Rumah Pos dan Perusahaan/Agen Jasa Ekspedisi Swasta Menurut Desa/Kelurahan di Kecamatan Banjarwangi, 2020 <i>Existence of Post Offices/Sub-Posts/Post Houses and Companies/Private Expedition Service Agencies by Village/Kelurahan in Banjarwangi Subdistrict, 2020</i>	75
6.7	:	Banyaknya Sarana Lembaga Keuangan yang Beroperasi Menurut Desa/Kelurahan dan Jenisnya di Kecamatan Banjarwangi,2020 <i>Number of Financial Institution Facilities operating by Village/Kelurahan and types in Banjarwangi, 2020</i>	76
6.8	:	Banyaknya Koperasi yang Masih Aktif Menurut Desa/Kelurahan dan Jenis Koperasi di Kecamatan Banjarwangi, 2020 <i>Number of Cooperatives still active by Kelurahan/Village and type of copertives in Banjarwangi District,2020</i>	77

Penjelasan Umum/*Explanatory Notes*

Bab 1. Letak Geografis

Kecamatan Banjarwangi. mempunyai luas wilayah sekitar 8.871,8 Ha, dengan batas-batas wilayah sebagai berikut :

- Sebelah Utara, berbatasan dengan Kecamatan Cilawu
- Sebelah Timur, berbatasan dengan Kabupaten Tasikmalaya
- Sebelah Selatan, berbatasan dengan Kecamatan Cihurip dan Singajaya.
- Sebelah Barat, berbatasan dengan Kecamatan Cikajang.

Bab 2. Pemerintahan

Data yang disajikan pada bab ini mencakup data-data pemerintahan, aparatur di lingkungan kantor kecamatan, serta unit pelaksana yang berada di bawah lingkup kecamatan.

Chapter 1. Geographical Location

Sub District of Banjarwangi has total area approximately 8.871,8 Ha, with area boundaries as shown below:

- *North side, adjacent to District of Cilawu.*
- *East, adjacent to District Karangpawitan an district cilawu*
- *South side adjacent to Tasikmalaya regency.*
- *west side, adjacent to District Cikajang.*

Chapter 2. Government

Data presented in this chapter contains data on government, personnel in the sub-district office, and implementing units that are under the sub-district allocation.

Chapter 3. Population

In this chapter you can look for various tables related to demographic problems in the Sub-district, such as population, population by age group, number of births (fertility), death event data, and also presents migration data both coming and leaving the sub-district area. Then equipped with employment data such as residents who work as migrant workers.

Bab 3. Penduduk

Pada bab ini dapat dicari beragam tabel yang berhubungan dengan masalah demografi di Kecamatan, seperti jumlah penduduk, penduduk menurut kelompok umur, jumlah kelahiran (fertilitas), data kejadian kematian, dan juga menyajikan data migrasi baik yang datang maupun yang meninggalkan wilayah kecamatan. Kemudian dilengkapi dengan data ketenagakerjaan seperti penduduk yang bekerja sebagai TKI.

Chapter 4. Social

In the social field concerning various aspects that are felt very complex. Because in addition to impact on economic problems also impact on socio-political issues of society. Even the success of development in the social field can be evaluated and used as an indicator for the next years. The success of development in the social field not only can be seen from the physical form but also must be seen as a whole that is in terms of physical as well as in terms of non-physical One of the efforts of Garut regency government in the

Bab 4. Sosial

Di bidang sosial menyangkut berbagai aspek yang memang dirasakan sangat kompleks. Karena selain berdampak terhadap masalah ekonomi juga berdampak pada masalah sosial politik masyarakat. Bahkan keberhasilan pembangunan dibidang sosial dapat dievaluasi dan dijadikan sebagai indikator tahun-tahun selanjutnya. Keberhasilan pembangunan dalam bidang sosial tidak hanya dapat dilihat dari bentuk fisik saja namun juga harus dilihat secara keseluruhan yaitu dari segi fisik maupun dari segi non fisik. Salah satu upaya dari pemerintah Kabupaten

Garut dalam rangka pembangunan sosial budaya adalah dengan mengupayakan berbagai program yang langsung menyentuh masyarakat sebagai sarasanya diantaranya pembangunan di bidang pendidikan, kesehatan dan Keluarga Berencana, bidang Agama serta bidang sosial lainnya.

Pada bab ini data mengenai pendidikan menyajikan jumlah sekolah menurut tingkatan pendidikan yang di mulai dari tingkat SD sampai Sekolah Menengah (SMU/SMK).

Data mengenai kesehatan pada bab ini menyajikan jumlah sarana dan fasilitas kesehatan yang ada dikecamatan Banjarwangi mulai dari Puskesmas, Pustu sampai posyandu, termasuk jumlah tenaga kesehatan itu sendiri.

Data mengenai Agama dalam bab ini menyajikan; jumlah penduduk menurut agama yang dianut, tempat peribadatan.

Bab 5. Pertanian

Perekonomian Kabupaten Garut, sektor pertanian merupakan sektor yang sangat dominan, termasuk kecamatan Banjarwangi untuk sektor pertanian merupakan sektor yang dominan. Untuk

framework of socio-cultural development is to seek a variety of programs that directly touch the community as its targets such as development in the field of education, health and family planning, religion and other social fields.

In this chapter data on education presents the number of schools according to their level of education ranging from elementary to high school (high school / vocational) level.

Health data in this chapter presents the number of health facilities and facilities available in Banjarwangi District from Puskesmas, Pustu to Posyandu, including the number of health workers themselves ranging

Religion data in this chapter presents; the number of people according to the religion adopted, the place of worship.

Chapter 5. Agriculture

Garut regency economy, agriculture sector is a very dominant sector, including district of Graut Kota for agriculture sector is dominant sector. For the agriculture sector, the data are

ulasan sektor pertanian ini data dikelompokkan dalam beberapa kelompok hortikultura dan perkebunan

Adapun komoditi yang masuk dalam kelompok perkebunan ini meliputi Perkebunan Besar Negara, Perkebunan Besar Swasta dan Perkebunan Rakyat, seperti komoditi tanaman jahe, kapolaga, kelapa, kopi, kunir, teh.

Bab 6. Ekonomi

Dalam bab ini berisi cakupan data berkaitan dengan sarana dan prasarana ekonomi, keuangan, serta lokasi wisata dan jumlahnya yang ada di Kecamatan wilayah Kabupaten Garut.

grouped into several groups hortikultura and Plantation

Commodities included in this plantation group include the State Plantation, Private Plantation and Community Plantation, such as ginger, capolaga, coconut, coffee, turmeric, and tea.

Chapter 6. Economy

In this chapter contains data coverage relating to economic, financial, and tourist location facilities and infrastructure and the amount that exists in the Subdistrict of Garut Regency.

<https://garutkab.bps.go.id>

Halaman ini sengaja dikosongkan

<https://garutkab.bps.go.id>

BAB

1

GEOGRAFIS

Tabel 1.1 Luas Daerah Menurut Kelurahan/Desa, 2020
Table Total Area by Kelurahan/Village, 2020

Kelurahan/Desa Kelurahan/Village	Luas (km²) Total Area (square.km)	Persentase terhadap Luas Kecamatan Percentage to Sub District's Area
(1)	(2)	(3)
Desa Danglang	5.32	6.01
Desa Jayabakti	4.45	5.02
Desa Bojong	6	6.77
Desa Banjarwangi	6.1	6.88
Desa Talagasari	9.49	10.70
Desa Padahurip	7.6	7.56
Desa Kadongdong	7.52	8.49
Desa Wangunjaya	8.49	9.57
Desa Talagajaya	6.42	7.24
Desa Tanjungjaya	19.49	21.98
Desa Mulyajaya	8.68	9.80
Jumlah	86.68	100

Sumber/Source: Kementerian Dalam Negeri/Ministry of Home Affairs

Tabel 1.2 Jarak tempuh dari Desa ke Ibukota Kecamatan dan Kabupaten 2020
Table *Village Distance to the Capital SubDistrict, and Regency, 2020*

Kelurahan/Desa <i>Kelurahan/Village</i>	Jarak dari Desa ke Ibukota	
	Kecamatan / <i>SubDistrict</i>	Kabupaten / <i>Regency</i>
(1)	(2)	(3)
Desa Danglang	6	44.6
Desa Jayabakti	8	58.9
Desa Bojong	3	46.1
Desa Banjarwangi	1	51.2
Desa Talagasari	4	52.8
Desa Padahurip	5	50.6
Desa Kadongdong	4	47.7
Desa Wangunjaya	6	44.3
Desa Talagajaya	8	41.8
Desa Tanjungjaya	15	37.2
Desa Mulyajaya	8	39.1

Sumber/Source: BPS Updating Potensi Desa/BPS-Village Potential Data Collection

<https://garutkab.bps.go.id>

BAB 2

PEMERINTAHAN

Tabel. 2.1.1 Jumlah RT, RW, dan Dusun di Kecamatan Banjarwangi, Tahun 2020

Table. 2.1.1 Number of RT, RW, and Hamlet in Banjarwangi District, 2020

Kelurahan/Desa Kelurahan/Village	RT	RW	Dusun
(1)	(2)	(3)	(4)
Desa Danglang	31	8	3
Desa Jayabakti	24	3	3
Desa Bojong	31	7	3
Desa Banjarwangi	35	6	3
Desa Talagasari	49	5	5
Desa Padahurip	39	4	4
Desa Kadongdong	32	8	3
Desa Wangunjaya	39	7	3
Desa Talagajaya	22	4	3
Desa Tanjungjaya	38	8	4
Desa Mulyajaya	28	8	3
Jumlah	368	68	37

Sumber/Source : Kantor Kecamatan/SubDistrict Office

Tabel. 2. 1.2 Jumlah Anggota Hansip, Babinsa, Babinmas di Kecamatan Banjarwangi Tahun 2020

Table. 2. 1.2 Number of Hansip Members, Babinsa, Babinmas in Banjarwangi District 2020

Desa/Kel	Hansip/ Linmas	Babinsa	Babinmas	Jumlah
(1)	(2)	(3)	(4)	(5)
Desa Danglang	31	1	1	33
Desa Jayabakti	24	1	1	26
Desa Bojong	31	1	1	33
Desa Banjarwangi	35	1	1	37
Desa Talagasari	49	1	1	51
Desa Padahurip	39	-	1	40
Desa Kadongdong	32	1	1	34
Desa Wangunjaya	39	1	1	41
Desa Talagajaya	22	1	-	23
Desa Tanjungjaya	38	1	1	40
Desa Mulyajaya	28	-	1	29
Jumlah	368	9	10	387

Sumber/Source : Kantor Kecamatan/SubDistrict Office

Tabel. 2. 1.3 Jumlah PNS Menurut Golongan/Ruang dan Jenis Kelamin di Kantor Kecamatan Banjarwangi 2019
Table. 2. 1.3 Number of Civil Servants By Group/Space and Gender in the District Office Banjarwangi 2019

Golongan/Ruang	Laki-Laki	Perempuan	Jumlah
(1)	(2)	(3)	(4)
IVd	-	-	-
IVc	-	-	-
IVb	-	-	-
IVa	2	-	2
IIIId	2	-	2
IIIc	2	-	2
IIIb	1	-	1
IIIa	-	-	-
IIId	-	-	-
IIc	1	-	1
IIb	-	-	-
IIa	-	-	-
Id	-	-	-
Ic	-	-	-
Ib	-	-	-
Ia	-	-	-
Jumlah	6	-	6
IVd	-	-	-

Sumber/Source : Kantor Kecamatan/SubDistrict Office

Tabel. 2. 1.4 Jumlah PNS Menurut Tingkat Pendidikan dan Jenis Kelamin di Kantor Kecamatan Banjarwangi 2019
Table. 2. 1.4 *Number of Civil Servants According to Education and Gender in the District Office Banjarwangi 2019*

Pendidikan	Laki-Laki	Perempuan	Jumlah
(1)	(2)	(3)	(4)
>S2	-	-	-
S2	1	-	1
D4/S1	6	-	6
D1/D2/D3			
SLTA	1	-	1
SLTP	-	-	-
<SLTP	-	-	-
Jumlah	8	-	8

Sumber/Source : Kantor Kecamatan/SubDistrict Office

Tabel. 2.1.5 Jumlah Aparatur Pemerintah Desa/Kelurahan di Kecamatan Banjarwangi, Tahun 2020

Table. 2.1.5 Number of Government Officials of Village/Kelurahan in Banjarwangi District, 2020

Kelurahan/Desa <i>Kelurahan/Village</i>	Kepala Desa/Lurah	Sekretariat Desa/Kelurahan (kaur keuangan, kaur perencanaan, dll)	Pelaksana Teknis (kasi pemerintahan, kasi kesejahteraan, dll)
(1)	(2)	(3)	(4)
Desa Danglang	1	3	3
Desa Jayabakti	1	3	3
Desa Bojong	1	3	3
Desa Banjarwangi	1	3	3
Desa Talagasari	1	3	3
Desa Padahurip	1	3	3
Desa Kadongdong	1	3	3
Desa Wangunjaya	1	3	3
Desa Talagajaya	1	3	3
Desa Tanjungjaya	1	3	3
Desa Mulyajaya	1	3	3
Jumlah	11	33	33

Sumber/Source : Kantor Kecamatan/SubDistrict Office

Tabel. 2.1.6 Jumlah unit usaha BUMDes, Pasar Desa, Tambatan Perahu di Kecamatan Banjarwangi, Tahun 2020
Table. 2.1.6 Number of village-owned business entity, village market, and boat moorings in Banjarwangi District, 2020

Kelurahan/Desa Kelurahan/Village	BUMDes / Village-own Business Entity	Pasar Desa / Village Market	Tambatan Perahu / Boat Moorings
(1)	(2)	(3)	(4)
Kelurahan/Desa Kelurahan/Village	BUMDes / Village-own Business Entity	Pasar Desa / Village Market	Tambatan Perahu / Boat Moorings
(1)	(2)	(3)	(4)
Desa Danglang	1	-	-
Desa Jayabakti	1	-	-
Desa Bojong	1	-	-
Desa Banjarwangi	1	-	-
Desa Talagasari	1	-	-
Desa Padahurip	1	-	-
Desa Kadongdong	1	-	-
Desa Wangunjaya	1	-	-
Desa Talagajaya	1	-	-
Jumlah	11	0	0

Sumber/Source : Kantor Kecamatan/SubDistrict Office

BAB

3

PENDUDUK

Tabel. 3. 1.1 Jumlah Penduduk Menurut Jenis Kelamin di Kecamatan Banjarwangi 2020

Table. 3. 1.1 Total Population by Gender in the District Banjarwangi 2020

Desa/Kelurahan	Laki-Laki	Perempuan	Jumlah
(1)	(2)	(3)	(4)
Desa Danglang			3526
Desa Jayabakti			3134
Desa Bojong			5305
Desa Banjarwangi			6001
Desa Talagasari			7307
Desa Padahurip			6194
Desa Kadongdong			5617
Desa Wangunjaya			6392
Desa Talagajaya			3328
Desa Tanjungjaya			6389
Desa Mulyajaya			4587
Jumlah			57780

Sumber/Source : SP 2020

Tabel. 3. 1.2 Penduduk, Laju Pertumbuhan Penduduk, Distribusi Persentase Penduduk, Kepadatan Penduduk, Rasio Jenis Kelamin Menurut Desa/Kelurahan di Kecamatan Banjarwangi, 2020

Table. 3. 1.2 *Population, Population Growth Rate, Percentage Distribution of Population, Population Density, and Sex Ratio by Village/Kelurahan in Banjarwangi Subdistrict, 2020*

Desa/Kelurahan <i>Village/Kelurahan</i>	Penduduk (ribu)¹ <i>Population (thousand)¹</i>	Laju Pertumbuhan Penduduk per Tahun 2010 - 2020 2,3 <i>Annual Growth Rate of</i> <i>Population (%) 2010 - 2020 2,3</i>
(1)	(2)	(3)
Desa Danglang	3526	-0.02
Desa Jayabakti	3134	0.04
Desa Bojong	5305	0.22
Desa Banjarwangi	6001	0.21
Desa Talagasari	7307	-0.37
Desa Padahurip	6194	-0.19
Desa Kadongdong	5617	1.33
Desa Wangunjaya	6392	0.74
Desa Talagajaya	3328	1.07
Desa Tanjungjaya	6389	0.00
Desa Mulyajaya	4587	0.66
Banjarwangi	57780	-

Lanjutan Tabel/*Continued Table* 3.1.2

Desa/Kelurahan <i>Village/Kelurahan</i>	Persentase Penduduk <i>Percentage of Total Population</i>	Kepadatan Penduduk (per km²) <i>Population Density per sq.km</i>
(1)	(4)	(5)
Desa Dangi	6.1	662.78
Desa Jayabakti	5.42	704.27
Desa Bojong	9.18	884.17
Desa Banjarwangi	10.39	983.77
Desa Talagasari	12.65	769.97
Desa Padahurip	10.72	815
Desa Kadongdong	9.72	746.94
Desa Wangunjaya	11.06	752.89
Desa Talagajaya	5.76	518.38
Desa Tanjungjaya	11.06	327.81
Desa Mulyajaya	7.94	528.46
Banjarwangi	100	

Lanjutan Tabel/*Continued Table* 3.1.2

Desa/Kelurahan Village/Kelurahan	Rasio Jenis Kelamin Sex Ratio
(1)	(6)
Desa Danglang	103.7
Desa Jayabakti	107.5
Desa Bojong	105.2
Desa Banjarwangi	106.8
Desa Talagasari	109.8
Desa Padahurip	111.3
Desa Kadongdong	107
Desa Wangunjaya	107
Desa Talagajaya	100.2
Desa Tanjungjaya	108.1
Desa Mulyajaya	108
Banjarwangi	107.2

Sumber/*Source*: BPS dan Kantor Desa di Kecamatan Banjarwangi /*BPS-Statistics Indonesia and Village offices in Banjarwangi subdistrict*

Tabel. 3. 1.3

Jumlah Penduduk Menurut Kelompok Umur dan Jenis Kelamin di Kecamatan Banjarwangi 2020

Table. 3. 1.3

Total Population by Age Group and Gender in the District Banjarwangi 2020

Kelompok Umur <i>Age Group</i>	Jenis Kelamin/Sex		
	Laki-Laki <i>Male</i>	Perempuan <i>Female</i>	Jumlah <i>Total</i>
(1)	(2)	(3)	(4)
0 - 14	8353	8018	16371
15 - 64	20156	18761	38917
65+	1390	1102	2492
Banjarwangi	29899	27881	57780

Catatan/Notes: Hasil Perapihan Umur dari Data Administrasi Kependudukan dan Sensus Penduduk 2020 (September)/*The Result of Smoothed Single Year of Age Population Administration Data and the 2020 Population Census (September)*

Sumber/Source: BPS, Sensus Penduduk 2020/BPS-Statistics Indonesia, 2020 Population Census

Tabel. 3. 1.4
Table. 3. 1.4

Jumlah Keluarga di Kecamatan Banjarwangi 2020
Number of Households in the District Banjarwangi 2020

Desa/Kelurahan	Jumlah
(1)	(2)
Desa Danglang	1.271
Desa Jayabakti	1.032
Desa Bojong	1.192
Desa Banjarwangi	2.126
Desa Talagasari	2.986
Desa Padahurip	2.276
Desa Kadongdong	1.931
Desa Wangunjaya	1.814
Desa Talagajaya	1.036
Desa Tanjungjaya	2.282
Desa Mulyajaya	1.358
Jumlah	19.304

Sumber/Source : Kantor Kecamatan/SubDistrict Office

Tabel. 3. 1.5
Table. 3. 1.5

Jumlah Keluarga Pertanian di Kecamatan Banjarwangi 2020
Number of Agriculture Households in the District Banjarwangi 2020

Desa/Kelurahan	Jumlah
(1)	(2)
Desa Danglang	1.138
Desa Jayabakti	356
Desa Bojong	978
Desa Banjarwangi	752
Desa Talagasari	116
Desa Padahurip	862
Desa Kadongdong	964
Desa Wangunjaya	132
Desa Talagajaya	852
Desa Tanjungjaya	999
Desa Mulyajaya	478
Jumlah	7.627

Sumber/Source : Kantor Kecamatan/SubDistrict Office

Tabel. 3. 1.6 Jumlah Penduduk yang Bekerja Sebagai TKI Menurut Jenis Kelamin di Kecamatan Banjarwangi 2020
Table. 3. 1.6 Population that Works for TKI According to Gender in the District Banjarwangi 2020

Desa/Kelurahan	Laki-Laki	Perempuan	Jumlah
(1)	(2)	(3)	(4)
Desa Danglang	-	2	2
Desa Jayabakti	1	1	2
Desa Bojong	-	-	-
Desa Banjarwangi	3	1	4
Desa Talagasari	2	2	4
Desa Padahurip	-	6	6
Desa Kadongdong	3	2	5
Desa Wangunjaya	-	-	-
Desa Talagajaya	1	-	1
Desa Tanjungjaya	-	3	3
Desa Mulyajaya	-	-	-
Jumlah	10	17	27

Sumber/Source : Kantor Kecamatan/SubDistrict Office

<https://garutkab.bps.go.id>

BAB

4

SOSIAL

Tabel. 4. 1.1**Jumlah Murid, dan Guru Jenjang TK/RA/BA Menurut
Desa/Kelurahan di Kecamatan Banjarwangi 2020****Table. 4. 1.1****Number of Students and Teachers of Kindergarten by
Villages in the District Banjarwangi 2020**

Desa/Kelurahan	Murid	Guru
(1)	(2)	(3)
Desa Danglang	42	3
Desa Jayabakti	29	1
Desa Bojong	44	4
Desa Banjarwangi	51	6
Desa Talagasari	48	4
Desa Padahurip	30	2
Desa Kadongdong	150	14
Desa Wangunjaya	113	7
Desa Talagajaya	-	-
Desa Tanjungjaya	50	3
Desa Mulyajaya	35	3
Jumlah	592	47

Sumber : UPTD Pendidikan Kecamatan

Tabel. 4. 1.2

**Jumlah Murid dan Guru Jenjang SD/MI Menurut
Desa/Kelurahan di Kecamatan Banjarwangi 2020**
*Number of Students and Teachers of Elementary
School by Villages in the District Banjarwangi 2020*

Desa/Kelurahan	Murid	Guru
(1)	(2)	(3)
Desa Danglang	507	22
Desa Jayabakti	357	21
Desa Bojong	571	31
Desa Banjarwangi	1057	52
Desa Talagasari	760	30
Desa Padahurip	712	36
Desa Kadongdong	710	28
Desa Wangunjaya	772	41
Desa Talagajaya	285	10
Desa Tanjungjaya	789	49
Desa Mulyajaya	562	37
Jumlah	7.082	357

Sumber : UPTD Pendidikan Kecamatan

Tabel. 4. 1.3**Jumlah Murid dan Guru Jenjang SMP/MTs Menurut
Desa/Kelurahan di Kecamatan Banjarwangi 2020****Table. 4. 1.3****Number of Students and Teachers of Junior High
School by Villages in the District Banjarwangi 2020**

Desa/Kelurahan	Murid	Guru
(1)	(2)	(3)
Desa Danglang	178	10
Desa Jayabakti	67	8
Desa Bojong	238	47
Desa Banjarwangi	1277	84
Desa Talagasari	348	45
Desa Padahurip	214	16
Desa Kadongdong	262	20
Desa Wangunjaya	760	44
Desa Talagajaya	133	4
Desa Tanjungjaya	96	9
Desa Mulyajaya	170	22
Jumlah	3.747	309

Sumber : UPTD Pendidikan Kecamatan

Tabel. 4. 1.4**Jumlah Murid dan Guru Jenjang SMA/MA Menurut
Desa/Kelurahan di Kecamatan Banjarwangi 2020****Table. 4. 1.4****Number of Students and Teachers of Senior High
School by Villages in the District Banjarwangi 2020**

Desa/Kelurahan	Murid	Guru
(1)	(2)	(3)
Desa Danglang	-	-
Desa Jayabakti	-	-
Desa Bojong	99	7
Desa Banjarwangi	288	20
Desa Talagasari	60	8
Desa Padahurip	-	-
Desa Kadongdong	106	11
Desa Wangunjaya	521	23
Desa Talagajaya	-	-
Desa Tanjungjaya	-	-
Desa Mulyajaya	46	6
Jumlah	1.120	75

Sumber : UPTD Pendidikan Kecamatan

Tabel 4.1.5 Banyaknya Sekolah Dasar (SD) Menurut Desa/Kelurahan di Kecamatan Banjarwangi, 2020
Table 4.1.5 *Number of Primary Schools by Village / Subdistrict in Banjarwangi District, 2020*

Kelurahan/Desa <i>Regency/Minucipality</i>	SD <i>Primary School</i>		
	Negeri <i>Public</i>	Swasta <i>Private</i>	Jumlah <i>Total</i>
(1)	(2)	(3)	(4)
Desa Danglang	3	0	3
Desa Jayabakti	2	0	2
Desa Bojong	3	0	3
Desa Banjarwangi	4	0	4
Desa Talagasari	4	0	4
Desa Padahurip	4	0	4
Desa Kadongdong	2	0	2
Desa Wangunjaya	4	0	4
Desa Talagajaya	2	0	2
Desa Tanjungjaya	3	1	4
Desa Mulyajaya	2	0	2
Banjarwangi	33	0	33

Catatan/Note:

Sumber/ Source: BPS, Pendataan Potensi Desa (Podes)/BPS-Statistics Indonesia, Village Potential Data Collection

Tabel 4.1.6 Banyaknya Madrasah Ibtidaiyah (MI) Menurut Desa/Kelurahan di Kecamatan Banjarwangi, 2020

Table

**Number of Madrasah Ibtidaiyah (MI) by Village / Subdistrict in
Banjarwangi District, 2020**

Kelurahan/Desa Regency/Minucipality	SD/Madrasah Ibtidaiyah (MI)		
	Negeri Public	Swasta Private	Jumlah Total
(1)	(2)	(3)	(4)
Desa Danglang	0	1	1
Desa Jayabakti	0	1	1
Desa Bojong	0	1	1
Desa Banjarwangi	0	3	3
Desa Talagasari	0	2	2
Desa Padahurip	0	2	2
Desa Kadongdong	0	1	1
Desa Wangunjaya	0	4	4
Desa Talagajaya	0	2	2
Desa Tanjungjaya	0	0	0
Desa Mulyajaya	0	3	3
Banjarwangi	0	18	18

Catatan/Note:

Sumber/ Source: BPS, Pendataan Potensi Desa (Podes)/BPS-Statistics Indonesia, Village Potential Data Collection

**4.1.7 Banyaknya Sekolah Menengah Pertama (SMP) Menurut
Desa/Kelurahan di Kecamatan Banjarwangi, 2020**

Tabel

Table **Number of Junior High Schools (SMP) by Village / Subdistrict in Banjarwangi District, 2020**

Kelurahan/Desa Regency/Minucipality	SMP/Mts Junior High School		
	Negeri Public	Swasta Private	Jumlah Total
(1)	(2)	(3)	(4)
Desa Danglang	1	1	2
Desa Jayabakti	0	0	0
Desa Bojong	0	0	0
Desa Banjarwangi	1	0	1
Desa Talagasari	1	0	1
Desa Padahurip	1	0	1
Desa Kadongdong	1	1	2
Desa Wangunjaya	1	1	2
Desa Talagajaya	0	1	1
Desa Tanjungjaya	0	2	2
Desa Mulyajaya	0	0	0
Banjarwangi	6	6	12

Catatan/Note:

Sumber/ Source: BPS, Pendataan Potensi Desa (Podes)/BPS-Statistics Indonesia, Village Potential Data Collection

4.1.8 Banyaknya Madrasah Tsanawiyah (MTs) Menurut Desa/Kelurahan di Kecamatan Banjarwangi, 2020

Table **Number of Madrasah Tsanawiyah (MTs) by Village / Subdistrict in Banjarwangi District, 2020**

Kelurahan/Desa Regency/Minucipality	SMP/Madrasah Tsanawiyah (MTs)		
	Negeri Public	Swasta Private	Jumlah Total
(1)	(2)	(3)	(4)
Desa Danglang	0	3	3
Desa Jayabakti	0	3	3
Desa Bojong	0	3	3
Desa Banjarwangi	0	3	3
Desa Talagasari	0	2	3
Desa Padahurip	0	0	0
Desa Kadongdong	0	1	1
Desa Wangunjaya	0	1	1
Desa Talagajaya	0	0	0
Desa Tanjungjaya	0	0	0
Desa Mulyajaya	0	2	2
Banjarwangi	0	18	18

Catatan/Note:

Sumber/ Source: BPS, Pendataan Potensi Desa (Podes)/BPS-Statistics Indonesia, Village Potential Data Collection

Tabel **4.1.9 Banyaknya Sekolah Menengah Atas (SMA) Menurut Desa/Kelurahan di Kecamatan Banjarwangi, 2020**

Table **Number of Senior High Schools by Village / Sub-district in Banjarwangi District, 2020**

Kelurahan/Desa Regency/Minucipality	SMA/MA Senior High Schools		
	Negeri Public	Swasta Private	Jumlah Total
(1)	(2)	(3)	(4)
Desa Danglang	1	0	1
Desa Jayabakti	0	0	0
Desa Bojong	0	0	0
Desa Banjarwangi	0	1	1
Desa Talagasari	0	0	0
Desa Padahurip	0	0	0
Desa Kadongdong	0	0	0
Desa Wangunjaya	1	2	3
Desa Talagajaya	0	0	0
Desa Tanjungjaya	0	1	1
Desa Mulyajaya	0	0	0
Banjarwangi	2	4	6

Catatan/Note:

Sumber/ Source: BPS, Pendataan Potensi Desa (Podes)/BPS-Statistics Indonesia, Village Potential Data Collection

4.1.10 Banyaknya Madrasah Aliyah (MA) Menurut Desa/Kelurahan di Kecamatan Banjarwangi, 2020

Tabel

Table *Number of Madrasah Aliyah (MA) by Village / Subdistrict in Banjarwangi District, 2020*

Kelurahan/Desa Regency/Minucipality	SMA/Madrasah Aliyah (MA)		
	Negeri Public	Swasta Private	Jumlah Total
(1)	(2)	(3)	(4)
Desa Danglang	0	0	0
Desa Jayabakti	0	0	0
Desa Bojong	0	0	0
Desa Banjarwangi	0	1	1
Desa Talagasari	0	1	1
Desa Padahurip	0	0	0
Desa Kadongdong	0	1	1
Desa Wangunjaya	0	0	0
Desa Talagajaya	0	0	0
Desa Tanjungjaya	0	0	0
Desa Mulyajaya	0	1	1
Banjarwangi	0	4	4

Catatan/Note:

Sumber/ Source: BPS, Pendataan Potensi Desa (Podes)/BPS-Statistics Indonesia, Village Potential Data Collection

4.1.11 Banyaknya Sekolah Menengah Kejuruan (SMK) Menurut Desa/Kelurahan di Kecamatan Banjarwangi, 2020

Table**Number of Vocational High Schools (SMK) according to Villages / Subdistrict in Banjarwangi District, 2020**

Kelurahan/Desa Regency/Minucipality	SMK Vocational High Schools		
	Negeri Public	Swasta Private	Jumlah Total
(1)	(2)	(3)	(4)
Desa Danglang	0	0	0
Desa Jayabakti	0	0	0
Desa Bojong	0	1	1
Desa Banjarwangi	0	0	0
Desa Talagasari	0	0	0
Desa Padahurip	0	0	0
Desa Kadongdong	0	1	1
Desa Wangunjaya	0	0	0
Desa Talagajaya	0	0	0
Desa Tanjungjaya	0	0	0
Desa Mulyajaya	0	0	0
Banjarwangi	0	2	2

Catatan/Note:

Sumber/ Source: BPS, Pendataan Potensi Desa (Podes)/BPS-Statistics Indonesia, Village Potential Data Collection

Tabel
Table 4.1.12**Banyaknya Akademi/Perguruan Tinggi Menurut Desa/Kelurahan di Kecamatan Banjarwangi, 2020****Number of Academy/University according to Villages / Subdistrict**

in Banjarwangi District, 2020

Kelurahan/Desa Regency/Minucipality	Perguruan Tinggi Academy/University		
	Negeri Public	Swasta Private	Jumlah Total
(1)	(2)	(3)	(4)
Desa Danglang	0	0	0
Desa Jayabakti	0	0	0
Desa Bojong	0	0	0
Desa Banjarwangi	0	0	0
Desa Talagasari	0	0	0
Desa Padahurip	0	0	0
Desa Kadongdong	0	0	0
Desa Wangunjaya	0	0	0
Desa Talagajaya	0	0	0
Desa Tanjungjaya	0	0	0
Desa Mulyajaya	0	0	0
Banjarwangi	0	0	0

Catatan/Note:

Sumber/ Source: BPS, Pendataan Potensi Desa (Podes)/BPS-Statistics Indonesia, Village Potential Data Collection

Tabel 4.1.13 **Kemudahan Untuk Mencapai Sarana Pendidikan Terdekat Bagi Desa/Kelurahan yang Tidak ada Sarana Pendidikan Menurut Desa/Kelurahan dan Jenjang Pendidikan di Kecamatan Banjarwangi, 2020**
Ease of Reaching the Nearest Educational Facilities for Villages/Kelurahan with No Educational Facilities by Village/Kelurahan and Educational Level in Banjarwangi Subdistrict, 2020

Desa/Kelurahan <i>Village/Kelurahan</i>	SD <i>Elementary School</i>	MI <i>Madrasah Ibtidaiyah</i>	SMP <i>Junior High School</i>	MTs <i>Madrasah Tsanawiyah</i>
(1)	(2)	(3)	(4)	(5)
Desa Danglang	-	-	-	-
Desa Jayabakti	-	-	sulit	-
Desa Bojong	-	-	mudah	-
Desa Banjarwangi	-	-	-	-
Desa Talagasari	-	-	-	-
Desa Padahurip	-	-	-	mudah
Desa Kadongdong	-	-	-	-
Desa Wangunjaya	-	-	-	-
Desa Talagajaya	-	mudah	-	mudah
Desa Tanjungjaya	-	-	-	mudah
Desa Mulyajaya	-	-	sulit	-

Lanjutan Tabel/*Continued Table* 4.1.13

Desa/Kelurahan	SMA	MA	SMK	Akademi/ Perguruan Tinggi
(1)	(6)	(7)	(8)	(9)
Desa Danglang	-	mudah	mudah	sulit
Desa Jayabakti	sulit	sulit	mudah	sangat sulit
Desa Bojong	mudah	mudah	-	sulit
Desa Banjarwangi	-	-	mudah	sulit
Desa Talagasari	mudah	-	mudah	sulit
Desa Padahurip	mudah	mudah	mudah	sulit
Desa Kadongdong	mudah	-	-	sulit
Desa Wangunjaya	-	mudah	mudah	sulit
Desa Talagajaya	mudah	mudah	mudah	sulit
Desa Tanjungjaya	-	mudah	mudah	mudah
Desa Mulyajaya	mudah	-	mudah	mudah

Sumber/*Source*: BPS, Pendataan Potensi Desa (Podes) 2020/*BPS-Statistics Indonesia, Village Potential Data Collection, 2020*

Tabel
Table 4.2.1

Banyaknya Sarana Kesehatan Menurut Desa/Kelurahan dan Jenis Sarana Kesehatan di Kecamatan Banjarwangi,2020
Number of Health Facilities by village/kelurahan and type of health facilities in Banjarwangi district,2020

Kelurahan/Desa Regency/Minucipality	Rumah Sakit Hospital	Rumah Sakit Bersalin Maternity Hospital
(1)	(2)	(3)
Desa Danglang	0	0
Desa Jayabakti	0	0
Desa Bojong	0	0
Desa Banjarwangi	0	0
Desa Talagasari	-	0
Desa Padahurip	0	0
Desa Kadongdong	0	0
Desa Wangunjaya	0	0
Desa Talagajaya	0	0
Desa Tanjungjaya	0	0
Desa Mulyajaya	0	0
Banjarwangi	0	0

Catatan/Note:

Sumber/ Source: Kantor Desa di Kecamatan Banjarwangi / Village Office in Banjarwangi Subdistrict

Lanjutan tabel/ *Continued Table 4.2.1*

Kelurahan/Desa <i>Regency/Minucipality</i>	Poliklinik <i>Polyclinic</i>	Puskesmas Rawat Inap <i>Public Health Center with Inpatient Care</i>
(1)	(4)	(5)
Desa Danglang	0	0
Desa Jayabakti	0	0
Desa Bojong	0	0
Desa Banjarwangi	0	1
Desa Talagasari	0	0
Desa Padahurip	0	0
Desa Kadongdong	0	0
Desa Wangunjaya	0	0
Desa Talagajaya	0	0
Desa Tanjungjaya	0	0
Desa Mulyajaya	0	0
Banjarwangi	0	1

Catatan/Note:

Sumber/ Source: Kantor Desa di Kecamatan Banjarwangi / *Village Office in Banjarwangi Subdistrict*

Lanjutan tabel/ *Continued Table 4.2.1*

Kelurahan/Desa Regency/Minucipality	Puskesmas Tanpa Rawat Inap Public Health Center without Inpatient Care	Apotek Pharmacy
(1)	(6)	(7)
Desa Danglang	0	0
Desa Jayabakti	0	0
Desa Bojong	0	0
Desa Banjarwangi	0	0
Desa Talagasari	0	0
Desa Padahurip	0	0
Desa Kadongdong	0	0
Desa Wangunjaya	0	0
Desa Talagajaya	0	0
Desa Tanjungjaya	0	0
Desa Mulyajaya	0	0
Banjarwangi	0	0

Catatan/Note:

Sumber/ Source:

Kantor Desa di Kecamatan Banjarwangi / *Village Office in Banjarwangi Subdistrict*

Tabel
Table 4.2.2

Jumlah Tenaga Kesehatan Menurut Desa di Kecamatan Banjarwangi, 2020
Number of Medical Personnel by Village in Banjarwangi Subdistrict, 2020

Kelurahan/Desa Kelurahan/Village	Dokter Doctor	Perawat Nurse	Bidan Midwife	Farmasi Pharmaceutical	Ahli Gizi Nutritionist
(1)	(2)	(3)	(4)	(5)	(6)
Desa Danglang	-	-	1	-	-
Desa Jayabakti	-	-	1	-	-
Desa Bojong	-	-	2	-	-
Desa Banjarwangi	1	2	3	-	-
Desa Talagasari	-	-	1	-	-
Desa Padahurip	-	1	1	-	-
Desa Kadongdong	-	-	1	-	-
Desa Wangunjaya	-	1	1	-	-
Desa Talagajaya	-	-	-	-	-
Desa Tanjungjaya	-	-	1	-	-
Desa Mulyajaya	-	-	1	-	-
Banjarwangi	1	4	13	-	-

Catatan/Note:

Sumber/ Source: Kantor Desa di Kecamatan Banjarwangi / Village Office in Banjarwangi Subdistrict

Tabel
Table

4.2.3 Kemudahan Mencapai Sarana Kesehatan Terdekat Bagi Desa/ Kelurahan yang Tidak ada Sarana Kesehatan Menurut Desa/Kelurahan dan Jenis Sarana Kesehatan di Kecamatan Banjarwangi, 2020
Ease of Reaching Nearest Health Facilities for Villages/ Kelurahan with No Health Facilities by Village/Kelurahan and Type of Health Facilities in Banjarwangi Subdistrict, 2020

Desa/Kelurahan <i>Village/Kelurahan</i>	Rumah Sakit <i>Hospital</i>	Rumah Sakit Bersalin <i>Maternity Hospital</i>	Poliklinik/Balai Pengobatan <i>Polyclinic/ Medical</i> <i>Center</i>
(1)	(2)	(3)	(4)
Desa Danglang	sangat sulit	sulit	mudah
Desa Jayabakti	sangat sulit	sangat sulit	sulit
Desa Bojong	sulit	mudah	mudah
Desa Banjarwangi	mudah	sulit	mudah
Desa Talagasari	sulit	sangat sulit	mudah
Desa Padahurip	sulit	sulit	mudah
Desa Kadongdong	sulit	mudah	mudah
Desa Wangunjaya	sulit	sulit	mudah
Desa Talagajaya	sulit	mudah	mudah
Desa Tanjungjaya	mudah	sulit	mudah
Desa Mulyajaya	mudah	sulit	mudah

Lanjutan Tabel/*Continued Table*
4.2.3

Desa/Kelurahan	Puskesmas <i>Health Center</i>		Public
	Rawat Inap <i>with Inpatient Care</i>	Tanpa Rawat Inap <i>without Inpatient Care</i>	Apotek <i>Pharmacy</i>
(1)	(5)	(6)	(7)
Desa Danglang	mudah	mudah	mudah
Desa Jayabakti	sulit	sulit	sulit
Desa Bojong	mudah	mudah	mudah
Desa Banjarwangi	-	sangat sulit	Mudah
Desa Talagasari	mudah	mudah	Mudah
Desa Padahurip	mudah	mudah	Mudah
Desa Kadongdong	mudah	mudah	Mudah
Desa Wangunjaya	mudah	mudah	mudah
Desa Talagajaya	mudah	mudah	mudah
Desa Tanjungjaya	mudah	mudah	mudah
Desa Mulyajaya	mudah	mudah	mudah

Sumber/*Source*: BPS, Pendataan Potensi Desa (Podes) 2020/*BPS-Statistics Indonesia, Village Potential Data Collection, 2020*

Tabel
Table

4.2.4

**Banyaknya Warga Penderita Gizi Buruk Menurut
Desa/Kelurahan di Kecamatan Banjarwangi,
2019 dan 2020**
*Number of Residents with Malnutrition by
Village/ Kelurahan in Banjarwangi Subdistrict,
2019 and 2020*

Desa/Kelurahan <i>Village/Kelurahan</i>	2019	2020
(1)	(2)	(3)
Desa Danglang	0	0
Desa Jayabakti	0	0
Desa Bojong	0	0
Desa Banjarwangi	0	0
Desa Talagasari	0	0
Desa Padahurip	0	0
Desa Kadongdong	0	0
Desa Wangunjaya	0	0
Desa Talagajaya	1	0
Desa Tanjungjaya	0	0
Desa Mulyajaya	0	0
Banjarwangi	0	0

Sumber/Source:

BPS, Pendataan Potensi Desa (Podes) 2019 dan 2020/BPS-Statistics Indonesia, Village Potential Data Collection, 2019 and 2020

Tabel 4.3.1 Jumlah Penduduk Menurut Kelurahan/Desa dan Agama yang Dianut, 2019
Table Population by Kelurahan/Village and Region, 2019

Kelurahan/Desa Kelurahan/Village	Islam	Protestan Protestant	Katolik Catholic	Hindu	Budha Buddha	Lainnya Others
(1)	(2)	(3)	(4)	(5)	(6)	(7)
Desa Danglang	4147	-	-	-	-	-
Desa Jayabakti	4060	-	-	-	-	-
Desa Bojong	5150	-	-	-	-	-
Desa Banjarwangi	6193	-	-	-	-	-
Desa Talagasari	10942	-	-	-	-	-
Desa Padahurip	8558	-	-	-	-	-
Desa Kadongdong	6212	-	-	-	-	-
Desa Wangunjaya	7555	-	-	-	-	-
Desa Talagajaya	3589	-	-	-	-	-
Desa Tanjungjaya	8288	-	-	-	-	-
Desa Mulyajaya	4724	-	-	-	-	-
...	69.418	-	-	-	-	-

Sumber/Source: Kantor Desa se-Kecamatan / Village Offices SubDistrict

Tabel 4.3.2 Jumlah Tempat Peribadatan Menurut Kelurahan/Desa, 2020
Table Number of Places of Worship by Kelurahan/Village, 2020

Kelurahan/Desa Kelurahan/Village	Masjid Mosque	Musholla Pray Room	Gereja Protestan Protestant Church	Gereja Katolik Catholic Church	Pura Temple	Vihara
(1)	(2)	(3)	(4)	(5)	(6)	(7)
Desa Danglang	5	23	-	-	-	-
Desa Jayabakti	7	32	-	-	-	-
Desa Bojong	15	12	-	-	-	-
Desa Banjarwangi	10	36	-	-	-	-
Desa Talagasari	17	84	-	-	-	-
Desa Padahurip	12	47	-	-	-	-
Desa Kadongdong	12	32	-	-	-	-
Desa Wangunjaya	13	42	-	-	-	-
Desa Talagajaya	9	52	-	-	-	-
Desa Tanjungjaya	15	25	-	-	-	-
Desa Mulyajaya	12	34	-	-	-	-
Jumlah	127	419	-	-	-	-

Sumber/Source: KUA Kecamatan / KUA SubDistrict Office

Tabel. 4. 3.3 Jumlah Pondok Pesantren Menurut Desa/Kelurahan di Kecamatan Banjarwangi 2020
Table. 4. 3.3 Number of Boarding Schools by Villages in the District Banjarwangi 2020

Desa/Kelurahan Kelurahan/Village	Pondok Pesantren
(1)	(2)
Desa Danglang	-
Desa Jayabakti	1
Desa Bojong	2
Desa Banjarwangi	1
Desa Talagasari	2
Desa Padahurip	2
Desa Kadongdong	1
Desa Wangunjaya	3
Desa Talagajaya	-
Desa Tanjungjaya	1
Desa Mulyajaya	1
Jumlah	15

Sumber/Source: Kantor Kecamatan / SubDistrict Office

Tabel. 4. 3.4 Jumlah Pernikahan dan Perceraian Menurut Desa/Kelurahan di Kecamatan Banjarwangi 2019
Table. 4. 3.4 *Number of Wedding and Divorce by Villages in the District Banjarwangi 2019*

Desa/Kelurahan	Pernikahan	Perceraian
(1)	(2)	(3)
Kecamatan Banjarwangi
Jumlah

Sumber/Source: KUA Kecamatan / KUA SubDistrict

**Tabel
Table**

4.4

**Banyaknya Keluarga Menurut Desa/Kelurahan dan Jenis Pengguna Listrik di Kecamatan Banjarwangi, 2020
Number of Families by Village/Kelurahan and Type of Electricity Users in Banjarwangi Subdistrict, 2020**

Desa/Kelurahan Village/Kelurahan	Pengguna Listrik Electricity Users			Bukan Pengguna Listrik Non Electricity Users
	PLN Electricity Company	Non PLN Own Electricity Company	Jumlah Total	
(1)	(2)	(3)	(4)	(5)
Desa Danglang	1162	0	1162	0
Desa Jayabakti	1157	0	1157	0
Desa Bojong	1477	0	1477	0
Desa Banjarwangi	2122	0	2122	0
Desa Talagasari	2920	0	2920	0
Desa Padahurip	1921	0	1921	0
Desa Kadongdong	1853	0	1853	0
Desa Wangunjaya	1798	0	1798	0
Desa Talagajaya	1073	0	1073	0
Desa Tanjungjaya	2274	0	2274	0
Desa Mulyajaya	1433	0	1433	0
Banjarwangi	19.190	0	19.190	0

Sumber/Source: BPS, Pendataan Potensi Desa (Podes) 2020/BPS-Statistics Indonesia, Village Potential Data Collection, 2020

Tabel
Table

4.5

Banyaknya Desa/Kelurahan Menurut Keberadaan Penerangan Jalan Utama Desa/Kelurahan di Kecamatan Banjarwangi, 2018 - 2020

Number of Villages/Kelurahan According to the Existence of Village/Kelurahan Main Street Lighting in Banjarwangi Subdistrict, 2018 – 2020

Penerangan Jalan Utama Main Street Lighting	2018	2019	2020
(1)	(2)	(3)	(4)
Sumber Penerangan Jalan Utama Main source of Street Lighting			
Listrik Pemerintah/ <i>Government electricity</i>	13	13	13
Listrik Non Pemerintah/ <i>Non-government electricity</i>	0	0	0
Non Listrik/ <i>Non Electricity</i>	0	0	0

Sumber/Source: BPS, Pendataan Potensi Desa (Podes) 2018-2020/BPS-Statistics Indonesia, Village Potential Data Collection, 2018-2020

Tabel
Table

4.6

Banyaknya Desa/Kelurahan Menurut Jenis Bahan Bakar untuk Memasak yang Digunakan Oleh Sebagian Besar Keluarga di Kecamatan Banjarwangi, 2018 - 2020
Number of Villages/Kelurahan by Type of Cooking Fuel Used by Most Families in Banjarwangi Subdistrict, 2018-2020

Jenis Bahan Bakar/ <i>Fuel Type</i>	2018	2019	2020
(1)	(2)	(3)	(4)
Gas Kota/ <i>Natural Gas</i>	0	0	0
LPG 3 Kg/ <i>LPG 3 kg</i>	10	10	11
LPG lebih dari 3 Kg/ <i>LPG more than 3 kg</i>	1	1	0
Minyak Tanah/ <i>Kerosene</i>	0	0	0
Kayu Bakar/ <i>Wood</i>	0	0	0
Lainnya/ <i>Others</i>	0	0	0

Sumber/*Source*: BPS, Pendataan Potensi Desa (Podes) 2018-2020/*BPS-Statistics Indonesia, Village Potential Data Collection, 2018-2020*

Tabel
Table

4.7

**Banyaknya Desa/Kelurahan Menurut Sumber Air Minum
Sebagian Besar Keluarga di Kecamatan Banjarwangi, 2018 - 2020**
**Number of Villages/Kelurahan by Source of Drinking Water Most
Families in Banjarwangi Subdistrict, 2018 – 2020**

Sumber Air Minum Source of Drinking Water	2018	2019	2020
(1)	(2)	(3)	(4)
Air Kemasan Bermerk/ <i>Branded Bottled Water</i>	0	0	0
Air Isi Ulang/ <i>Water Refill</i>	1	1	1
Ledeng Dengan Meteran/ <i>Plumbing Meter</i>	4	4	4
Ledeng Tanpa Meteran/ <i>Plumbing Without Meter</i>	0	0	0
Sumur Bor atau Pompa/ <i>Drilling Well or Pump</i>	5	5	5
Sumur/ <i>Well</i>	0	1	1
Mata Air/ <i>Water Springs</i>	0	0	0
Sungai/Danau/Kolam/ Waduk/Situ/ Embung/Bendungan <i>River/Lake/Pond/Reservoir/Situ/Dam</i>	0	0	0
Air Hujan/ <i>Rainwater</i>	0	0	0
Lainnya/ <i>Others</i>	0	0	0

Sumber/Source: BPS, Pendataan Potensi Desa (Podes) 2018-2020/BPS-Statistics Indonesia, Village Potential Data Collection, 2018-2020

Tabel
Table

4.8

**Banyaknya Desa/Kelurahan Menurut Penggunaan Fasilitas
Tempat Buang Air Besar Sebagian Besar Keluarga di
Kecamatan Banjarwangi, 2018 - 2020**
*Number of Villages/Kelurahan by Type of Toilet Facility Used
by Most Families in Banjarwangi Subdistrict, 2018 - 2020*

Fasilitas Tempat Buang Air Besar Toilet Facilities	2018	2019	2020
(1)	(2)	(3)	(4)
Jamban/Toilet			
Sendiri/ <i>Not Shared</i>	11	11	11
Bersama/ <i>Shared</i>	0	0	0
Umum/ <i>Public</i>	0	0	0
Bukan Jamban/<i>Non Toilet</i>	0	0	0

Sumber/*Source:*

BPS, Pendataan Potensi Desa (Podes) 2018-2020/*BPS-Statistics Indonesia, Village Potential Data Collection, 2018-2020*

Tabel
Table

4.9.1

Banyaknya Kejadian Bencana Alam Menurut Desa/Kelurahan dan Jenis Bencana Alam di Kecamatan Banjarwangi, 2019
Number of Natural Disaster Events by Village/Kelurahan and Types of Natural Disasters in Banjarwangi Subdistrict, 2019

Desa/Kelurahan Village/Kelurahan	Gempa Bumi Earthquake	Tsunami Tsunami	Gunung Meletus Volcanic Eruption	Tanah Longsor Landslide
(1)	(2)	(3)	(4)	(5)
Desa Danglang	0	0	0	0
Desa Jayabakti	2	0	0	0
Desa Bojong	0	0	0	0
Desa Banjarwangi	1	0	0	0
Desa Talagasari	2	0	0	0
Desa Padahurip	0	0	0	0
Desa Kadongdong	3	0	0	0
Desa Wangunjaya	3	0	0	0
Desa Talagajaya	1	0	0	0
Desa Tanjungjaya	2	2	0	0
Desa Mulyajaya	1	0	0	0
Banjarwangi	0	0	0	0

Lanjutan Tabel/*Continued Table* 4.9.1

Desa/Kelurahan	Banjir	Floods	Banjir Bandang Flash Floods	Kekeringan Drought
(1)	(6)		(7)	(8)
Desa Danglang	0		0	0
Desa Jayabakti	0		0	0
Desa Bojong	0		0	0
Desa Banjarwangi	0		0	0
Desa Talagasari	0		0	0
Desa Padahurip	0		0	0
Desa Kadongdong	0		0	0
Desa Wangunjaya	0		0	0
Desa Talagajaya	0		0	0
Desa Tanjungjaya	0		0	0
Desa Mulyajaya	0		0	0
Banjarwangi	0		0	0

Lanjutan Tabel/*Continued Table* 4.9.1

Desa/Kelurahan	Kebakaran Hutan dan Lahan <i>Forest and Land Fires</i>	Angin Puyuh/Puting Beliung/Topan	Gelombang Pasang Laut <i>Tidal Wave</i>
(1)	(9)	(10)	(11)
Kelurahan Margawati	0	0	0
Kelurahan Sukanegla	0	0	0
Kelurahan Cimuncang	0	0	0
Kelurahan Kota Wetan	0	0	0
Kelurahan Kota Kulon	0	0	0
Kelurahan Muara Sanding	0	0	0
Kelurahan Paminggir	0	0	0
Kelurahan Regol	0	0	0
Kelurahan Ciwalen	0	0	0
Kelurahan Pakuwon	0	0	0
Kelurahan Sukamentri	0	0	0
Banjarwangi	0	0	0

Sumber/*Source*:BPS, Pendataan Potensi Desa (Podes) 2020/*BPS-Statistics Indonesia, Village Potential Data Collection, 2020*

**Tabel
Table**

4.9.2

Banyaknya Korban Jiwa Akibat Bencana Alam Menurut Desa/Kelurahan dan Jenis Bencana Alam di Kecamatan Banjarwangi, 2019
*Number of Victims Due to Natural Disaster by Village/
Kelurahan and Types of Natural Disaster in Banjarwangi Subdistrict, 2019*

Desa/Kelurahan Village/Kelurahan	Gempa Bumi Earthquake	Tsunami Tsunami	Gunung Meletus Volcanic Eruption	Tanah Longsor Landslide
(1)	(2)	(3)	(4)	(5)
Kelurahan Margawati	0	0	0	0
Kelurahan Sukanegla	0	0	0	0
Kelurahan Cimuncang	0	0	0	0
Kelurahan Kota Wetan	0	0	0	0
Kelurahan Kota Kulon	0	0	0	0
Kelurahan Muara Sanding	0	0	0	0
Kelurahan Paminggir	0	0	0	0
Kelurahan Regol	0	0	0	0
Kelurahan Ciwalen	0	0	0	0
Kelurahan Pakuwon	0	0	0	0
Kelurahan Sukamentri	0	0	0	0
Banjarwangi	0	0	0	0

Lanjutan Tabel/*Continued Table* 4.9.2

Desa/Kelurahan	Banjir	Floods	Banjir Bandang Flash Floods	Kekeringan Drought
(1)	(6)		(7)	(8)
Desa Danglang	0		0	0
Desa Jayabakti	0		0	0
Desa Bojong	0		0	0
Desa Banjarwangi	0		0	0
Desa Talagasari	0		0	0
Desa Padahurip	0		0	0
Desa Kadongdong	0		0	0
Desa Wangunjaya	0		0	0
Desa Talagajaya	0		0	0
Desa Tanjungjaya	0		0	0
Desa Mulyajaya	0		0	0
Banjarwangi	0		0	0

Lanjutan Tabel/*Continued Table* 4.9.2

Desa/Kelurahan	Kebakaran Hutan dan Lahan <i>Forest and Land Fires</i>	Angin Puyuh/Puting Beliung/Topan	Gelombang Pasang Laut <i>Tidal Wave</i>
(1)	(9)	(10)	(11)
Desa Danglang	0	0	0
Desa Jayabakti	0	0	0
Desa Bojong	0	0	0
Desa Banjarwangi	0	0	0
Desa Talagasari	0	0	0
Desa Padahurip	0	0	0
Desa Kadongdong	0	0	0
Desa Wangunjaya	0	0	0
Desa Talagajaya	0	0	0
Desa Tanjungjaya	0	0	0
Desa Mulyajaya	0	0	0
Banjarwangi	0	0	0

Sumber/*Source*:

BPS, Pendataan Potensi Desa (Podes) 2020/*BPS-Statistics Indonesia, Village Potential Data Collection, 2020*

Tabel
Table 4.9.3

Keberadaan Fasilitas/Upaya Antisipasi/Mitigasi Bencana Alam Menurut Desa/Kelurahan di Kecamatan Banjarwangi, 2020
Existence of Facilities/Efforts for Anticipation/Mitigation of Natural Disaster by Village/Kelurahan in Banjarwangi Subdistrict, 2020

Desa/Kelurahan <i>Village/Kelurahan</i>	Sistem Peringatan Dini Bencana Alam <i>Natural Disaster Early Warning System</i>	Sistem Peringatan Dini Khusus Tsunami <i>Special Tsunami Early Warning System</i>	Perlengkapan Keselamatan <i>Safety Equipment</i>
(1)	(2)	(3)	(4)
Desa Danglang	Tidak ada	Tidak ada	Tidak ada
Desa Jayabakti	Tidak ada	Bukan wilayah potensi tsunami	Tidak ada
Desa Bojong	Tidak ada	Bukan wilayah potensi tsunami	Tidak ada
Desa Banjarwangi	Tidak ada	Tidak ada	Tidak ada
Desa Talagasari	Tidak ada	Bukan wilayah potensi tsunami	Tidak ada
Desa Padahurip	Tidak ada	Tidak ada	Tidak ada
Desa Kadongdong	Tidak ada	Tidak ada	Tidak ada
Desa Wangunjaya	Tidak ada	Tidak ada	Tidak ada
Desa Talagajaya	Ada	Bukan wilayah potensi tsunami	Tidak ada
Desa Tanjungjaya	Tidak ada	Tidak ada	Tidak ada
Desa Mulyajaya	Tidak ada	Bukan wilayah potensi tsunami	Tidak ada

Lanjutan Tabel/*Continued Table* 4.9.3

Desa/Kelurahan <i>Village/Kelurahan</i>	Rambu-rambu dan Jalur Evakuasi Bencana	Pembuatan, Perawatan, atau Normalisasi: Sungai, Kanal, Tanggul, Parit, Drainase, Waduk, Pantai, dll
(1)	(5)	(6)
Desa Danglang	Tidak ada	Tidak ada
Desa Jayabakti	Tidak ada	Tidak ada
Desa Bojong	Tidak ada	Tidak ada
Desa Banjarwangi	Tidak ada	Tidak ada
Desa Talagasari	Tidak ada	Tidak ada
Desa Padahurip	Tidak ada	Tidak ada
Desa Kadongdong	Tidak ada	Ada
Desa Wangunjaya	Tidak ada	Tidak ada
Desa Talagajaya	Tidak ada	Tidak ada
Desa Tanjungjaya	Tidak ada	Tidak ada
Desa Mulyajaya	Tidak ada	Ada

Sumber/*Source*:

BPS, Pendataan Potensi Desa (Podes) 2020/*BPS-Statistics Indonesia, Village Potential Data Collection, 2020*

BAB 5

PERTANIAN

Tabel 5.1.1 Luas Panen Tanaman Sayuran Menurut Jenis Tanaman (ha), 2016 - 2019

Table 5.1.1 Harvested Area of Vegetables by Kind of Plant (ha), 2016 - 2019

Jenis Tanaman	2016	2017	2018	2019
<i>Kind of Plants</i>				
(1)	(2)	(3)	(4)	(5)
Bawang Merah/Shallot	-	-	2	-
Bawang Daun/Wlech Onion	-	-	174	142
Kentang/Potato	156	153	201	132
Kubis /Cabbage	262	213	268	210
Petsai/Chinese Cabbage	122	78	92	67
Wortel/Carrot	-	-	194	153
Kacang Panjang/Yardlong Bean	-	-	11	-
Kacang Merah/Red Bean	-	-	125	99
Cabai Besar/Chili (<i>Capsicum Annum</i>)	129	153	134	87
Tomat/Tomato	-	-	114	82
Terung/Eggplant	-	-	15	16
Buncis/Green Bean	-	-	39	27
Ketimun/Cucumber	-	-	22	18
Cabai Rawit/Chili (<i>Capsicum Frutescens</i>)	-	-	81	51

Sumber/Source: BPS, Statistik Pertanian Hortikultura SPH-SBS/BPS-Statistics Indonesia, Agricultural Statistic for Horticulture SPH-SBS

Tabel 5.1.2 Produksi Tanaman Sayuran Menurut Jenis Tanaman (ton), 2016 - 2019

Table 5.1.2 Production of Vegetables by Kind of Plant (ton), 2016 - 2019

Jenis Tanaman <i>Kind of Plants</i>	2016	2017	2018	2019
(1)	(2)	(3)	(4)	(5)
Bawang Merah/ <i>Shallot</i>	-	-	1.8	-
Bawang Daun/ <i>Wlech Onion</i>	-	-	2504	...2082
Kentang/ <i>Potato</i>	3572	3530	4594	3087
Kubis / <i>Cabbage</i>	6648	5428	6766	5343
Petsai/ <i>Chinese Cabbage</i>	2510	1598	1860	1376
Wortel/ <i>Carrot</i>	-	-	3977	3147
Kacang Panjang/ <i>Yardlong Bean</i>	-	-	144	-
Kacang Merah/ <i>Red Bean</i>	-	-	1081	856
Cabai Besar/ <i>Chili (Capsicum Annum)</i>	1927	2266	1770	1256
Tomat/ <i>Tomato</i>	-	-	3173	2287
Terung/ <i>Eggplant</i>	-	-	346	370
Buncis/ <i>Green Bean</i>	-	-	528	412
Ketimun/ <i>Cucumber</i>	-	-	354	290
Cabai Rawit/ <i>Chili (Capsicum Frutescens)</i>	-	-	1064	721

Sumber/Source: BPS, Statistik Pertanian Hortikultura SPH-SBS/BPS-Statistics Indonesia, Agricultural Statistic for Horticulture SPH-SBS

Tabel 5.1.3 Tanaman Akhir Buah-Buahan Menurut Jenis Tanaman (ha), 2016 - 2019
Table 5.1.3 Final Fruits by Plant Type (ha), 2016 - 2019

Jenis Tanaman <i>Kind of Plants</i>	2017	2017	2018	2019
(1)	(2)	(3)	(4)	(5)
Alpukat/ <i>Avocado</i>	-	-	-	-
Belimbing/ <i>Star Fruit</i>	-	-	-	-
Durian/ <i>Durian</i>	-	-	-	-
Jambu Biji/ <i>Guava</i>	-	-	-	-
Jambu Air/ <i>Rose Apple</i>	-	-	-	-
Jeruk	-	-	-	-
Siam/KeproK/ <i>Tangerine/Orange</i>	-	-	-	-
Mangga/ <i>Mango</i>	-	-	-	-
Nangka/ <i>Jackfruit</i>	-	-	-	-

Sumber/*Source*: BPS, Statistik Pertanian Hortikultura SPH-SBS/*BPS-Statistics Indonesia, Agricultural Statistic for Horticulture SPH-SBS*

Tabel 5.1.4 Produksi Tanaman Buah-Buahan Menurut Jenis Tanaman (ton), 2016 – 2019
Table 5.1.4 Harvested Area Vegetables and Fruits by Kind of Plant (ton), 2016 - 2019

Jenis Tanaman Kind of Plants	2016	2017	2018	2019
(1)	(2)	(3)	(4)	(5)
Alpukat/ <i>Avocado</i>	4115	413	2052	2065
Belimbing/ <i>Star Fruit</i>	-	-	-	-
Durian/ <i>Durian</i>	329	-	76	79
Jambu Biji/ <i>Guava</i>	-	-	80	83
Jambu Air/ <i>Rose Apple</i>	-	-	-	-
Jeruk Siam/Kepron/ <i>Tangerine/ Orange</i>	98	10	144	144
Mangga/ <i>Mango</i>	99	10	-	-
Nangka/ <i>Jackfruit</i>	-	-	55	57

Sumber/Source: BPS, Statistik Pertanian Hortikultura SPH-SBS/BPS-Statistics Indonesia, *Agricultural Statistic for Horticulture SPH-SBS*

Tabel 5.1.5 Luas Panen Tanaman Biofarmaka Menurut Jenis Tanaman (m²), 2016 - 2019
Table 5.1.5 Harvested Area of Medical Plants by Kind of Plant (m²), 2016 – 2019

Jenis Tanaman Kind of Plants	2016	2017	2018	2019
(1)	(2)	(3)	(4)	(5)
Jahe/ <i>Ginger</i>	-	-	145.000	10.000
Laos/Lengkuas/ <i>Galanga</i>	-	-	-	-
Kunyit/ <i>East Indian Galangal</i>	-	-	-	-
Lempuyang/ <i>Lempuyang</i>	-	-	-	-
Temulawak/ <i>Ginger</i>	-	-	-	-
Temuireng	-	-	-	-
Temukunci	-	-	-	-
Kapolaga/ <i>Cardamom</i>	-	-	25.000	46.500
Mengkudu/ <i>Noni</i>	-	-	-	-

Sumber/*Source*: BPS, Statistik Pertanian Hortikultura SPH-TBF/*BPS-Statistics Indonesia, Agricultural Statistic for Horticulture SPH-TBF*

Tabel 5.1.6 Produksi Tanaman Biofarmaka Menurut Jenis Tanaman (kg), 2016 - 2019
Table 5.1.6 Production of Medical Plants by Kind of Plant (kg), 2016 – 2019

Jenis Tanaman Kind of Plants	2016	2017	2018	2019
(1)	(2)	(3)	(4)	(5)
Jahe/ <i>Ginger</i>	-	-	379.500	26.000
Laos/Lengkuas/ <i>Galanga</i>	-	-	-	-
Kunyit/ <i>East Indian Galangal</i>	-	-	-	-
Lempuyang/ <i>Lempuyang</i>	-	-	-	-
Temulawak/ <i>Ginger</i>	-	-	-	-
Temuireng	-	-	-	-
Temukunci	-	-	-	-
Kapolaga/ <i>Cardamom</i>	-	-	12.500	27.900
Mengkudu/ <i>Noni</i>	-	-	-	-

Sumber/Source: BPS, Statistik Pertanian Hortikultura SPH-TBF/BPS-Statistics Indonesia, Agricultural Statistic for Horticulture SPH-TBF

Tabel 5.2.1 Luas Areal Tanaman Perkebunan Menurut Jenis Tanaman (000 ha), 2016 - 2019

Table 5.2.1 Planted Area of Estate Crops by Type of Crops (000 ha), 2016 - 2019

Jenis Tanaman <i>Kind of Plant</i>	2016	2017	2018	2019
(1)	(2)	(3)	(4)	(5)
Kelapa/ <i>Coconut</i>	-	-	68	-
Kopi/ <i>Coffee</i>	55	55	32	-
Teh/ <i>Tea</i>	443	443	433	-
Tembakau/ <i>Tobacco</i>	-	-	-	-

Sumber/*Source*: Dinas Pertanian/Agricultural Agency

Tabel 5.2.2 Produksi Tanaman Perkebunan Menurut Jenis Tanaman (000 ton), 2016 – 2019

Table 5.2.2 Production of Estate Crops by Type of Crops (000 ha), 2016 - 2019

Jenis Tanaman <i>Kind of Plant</i>	2016	2017	2018	2019
(1)	(2)	(3)	(4)	(5)
Kelapa/ <i>Coconut</i>	-	-	0.02	-
Kopi/ <i>Coffee</i>	36	36	0.01	-
Teh/ <i>Tea</i>	684	684	0.23	-
Tembakau/ <i>Tobacco</i>	-	-	-	-

Sumber/*Source*: Dinas Pertanian/Agricultural Agency

<https://garutkab.bps.go.id>

BAB

6

EKONOMI

Tabel
Table

6.1

Banyaknya Sarana dan Prasarana Ekonomi Menurut Desa/Kelurahan dan Jenisnya di Kecamatan Banjarwangi, 2020
Number of Economic Facilities and Infrastructures by Village/Kelurahan and Type in Banjarwangi Subdistrict, 2020

Desa/Kelurahan Village/Kelurahan	Kelompok Pertokoan Shop group	Pasar dengan Bangunan Permanen Market with Permanent Building	Pasar dengan Bangunan Semi Permanen Market with Semi- permanent Building	Pasar Tanpa Bangunan Market without Building
(1)	(2)	(3)	(4)	(5)
Desa Danglang	0	0	0	0
Desa Jayabakti	0	0	0	0
Desa Bojong	0	0	0	0
Desa Banjarwangi	1	0	1	1
Desa Talagasari	0	0	0	0
Desa Padahurip	0	0	0	0
Desa Kadongdong	0	0	0	0
Desa Wangunjaya	1	0	0	0
Desa Talagajaya	0	0	0	0
Desa Tanjungjaya	0	0	0	0
Desa Mulyajaya	0	0	0	0
Banjarwangi	2	0	1	1

Catatan/Note:

Lanjutan Tabel/*Continued Table* 6.1

Desa/Kelurahan <i>Village/Kelurahan</i>	Minimarket/ Swalayan <i>Minimarket/ Supermarket</i> 1	Toko/Warung Kelontong <i>Grocery Store/Stall</i>	Warung/Kedai Makanan <i>Stall/Food Stall</i>
(1)	(6)	(7)	(9)
Desa Danglang	0	0	18
Desa Jayabakti	0	0	11
Desa Bojong	0	0	0
Desa Banjarwangi	1	1	0
Desa Talagasari	0	0	0
Desa Padahurip	0	0	0
Desa Kadongdong	1	0	0
Desa Wangunjaya	0	1	0
Desa Talagajaya	0	0	0
Desa Tanjungjaya	0	0	42
Desa Mulyajaya	0	0	0
Banjarwangi	2	2	71

Catatan: ¹ yang memiliki luas < 400 m²/which has an area of < 400 m²

Sumber/Source: BPS, Pendataan Potensi Desa (Podes) 2020/BPS-Statistics Indonesia, Village Potential Data Collection, 2020

Tabel
Table

6.2

Jumlah Menara dan Operator Layanan Komunikasi Telepon Seluler Serta Kondisi Sinyal Telepon Seluler Menurut Desa/Kelurahan di Kecamatan Banjarwangi, 2020
Number of Towers and Cellular Telephone Communication Service Operators and Cellular Phone Signal Conditions by Village/Kelurahan in Banjarwangi Subdistrict, 2020

Desa/Kelurahan Village/Kelurahan	Jumlah Menara Telepon Seluler (BTS) Number of Cell Phone Towers	Jumlah Operator Layanan Komunikasi Telepon Seluler Yang Menjangkau di Desa/Kelurahan Number of Cellular Telephone Communication Service Operators Reaching Villages/Kelurahan	Kondisi Sinyal Telepon Seluler di Sebagian Besar Wilayah Desa/Kelurahan Cellular Phone Signal Conditions in Most Village/Kelurahan Areas
(1)	(2)	(3)	(4)
Desa Danglang	0	3	Sinyal lemah
Desa Jayabakti	0	1	Sinyal lemah
Desa Bojong	2	3	Sinyal kuat
Desa Banjarwangi	1	4	Sinyal kuat
Desa Talagasari	0	2	Sinyal lemah
Desa Padahurip	0	2	Sinyal lemah
Desa Kadongdong	1	3	Sinyal kuat
Desa Wangunjaya	1	2	Sinyal lemah
Desa Talagajaya	0	2	Sinyal lemah
Desa Tanjungjaya	1	3	Sinyal kuat
Desa Mulyajaya	1	3	Sinyal kuat
Banjarwangi			

Sumber/Source: BPS, Pendataan Potensi Desa (Podes) 2020/BPS-Statistics Indonesia, Village Potential Data Collection, 2020

Banyaknya Desa/Kelurahan yang Memiliki Kelompok Kegiatan Olahraga Menurut Jenis Olahraga dan Ketersediaan Fasilitas/Lapangan Olahraga di Kecamatan Banjarwangi, 2020
Number of Villages/Kelurahan that Have Groups of Sport Activities by Type of Sports and Availability of Sport Facilities/Fields in Banjarwangi Subdistrict, 2020

Tabel
Table **6.3**

Jenis Olahraga <i>Sport Type</i>	Kondisi Fasilitas/Lapangan Olahraga Condition of Sports Facilities/Fields			Tidak Ada Fasilitas/Lapangan Olahraga <i>No Sports Facilities/Fields</i>
	Baik <i>Good</i>	Rusak Sedang <i>Damaged</i>	Rusak Parah <i>Severely Damaged</i>	
(1)	(2)	(3)	(4)	(5)
Sepak bola/ <i>Soccer</i>	5	4	0	4
Bola voli/ <i>Volleyball</i>	5	2	1	5
Bulu tangkis/ <i>Badminton</i>	5	4	0	4
Bola basket/ <i>Basketball</i>	2	2	0	9
Tenis lapangan/ <i>Tennis court</i>	3	0	0	10
Tenis meja/ <i>Table tennis</i>	11	0	1	1
Futsal/ <i>Futsal</i>	8	1	0	4
Renang/ <i>Swimming</i>	5	2	0	6
Bela diri (pencak silat, karate, dll)/ <i>Self-defense (pencak silat, karate, etc.)</i>	3	1	0	9
Bilyard/ <i>Billiard</i>	1	1	0	11
Pusat kebugaran (senam, fitness, aerobik, dll)/ <i>Fitness center (gymnastics, fitness, aerobics, etc.)</i>	8	0	0	5
Lainnya/ <i>Others</i>	2	0	0	11

Sumber/Source: BPS, Pendataan Potensi Desa (Podes) 2020/BPS-Statistics Indonesia, Village Potential Data Collection, 2020

Tabel
Table

6.4

**Sarana Transportasi Antar Desa/Kelurahan Menurut
Desa/Kelurahan di Kecamatan Banjarwangi, 2020**
*Inter-Village/Kelurahan Transportation Facilities by
Village/Kelurahan in Banjarwangi Subdistrict, 2020*

Desa/Kelurahan Village/Kelurahan	Jenis Transportasi Transportation Type	Keberadaan Angkutan Umum Presence of Public Transport
(1)	(2)	(3)
Desa Dangi	Darat	Ada, tanpa trayek tetap
Desa Jayabakti	Darat	Ada, tanpa trayek tetap
Desa Bojong	Darat	Ada, tanpa trayek tetap
Desa Banjarwangi	Darat	Ada, dengan trayek tetap
Desa Talagasari	Darat	Ada, tanpa trayek tetap
Desa Padahurip	Darat	Ada, tanpa trayek tetap
Desa Kadongdong	Darat	Ada, tanpa trayek tetap
Desa Wangunjaya	Darat	Ada, tanpa trayek tetap
Desa Talagajaya	Darat	Ada, tanpa trayek tetap
Desa Tanjungjaya	Darat	Ada, tanpa trayek tetap
Desa Mulyajaya	Darat	Ada, tanpa trayek tetap

Sumber/Source: BPS, Pendataan Potensi Desa (Podes) 2020/BPS-Statistics Indonesia, Village Potential Data Collection, 2020

Tabel
Table

6.5

**Kondisi Jalan Darat Antar Desa/Kelurahan Menurut
Desa/Kelurahan di Kecamatan Banjarwangi, 2020**
*Inter-Village/Kelurahan Road Conditions by
Village/Kelurahan in Banjarwangi Subdistrict, 2020*

Desa/Kelurahan <i>Village/Kelurahan</i>	Jenis Permukaan Jalan <i>Road Surface Type</i>	Dapat Dilalui Kendaraan Bermotor Roda 4 atau Lebih <i>Passable by Motorized Vehicles with 4 or More Wheels</i>
(1)	(2)	(3)
Desa Dangiang	Aspal/beton	Sepanjang tahun
Desa Jayabakti	Aspal/beton	Sepanjang tahun
Desa Bojong	Aspal/beton	Sepanjang tahun
Desa Banjarwangi	Aspal/beton	Sepanjang tahun
Desa Talagasari	Aspal/beton	Sepanjang tahun
Desa Padahurip	Aspal/beton	Sepanjang tahun
Desa Kadongdong	Aspal/beton	Sepanjang tahun
Desa Wangunjaya	Aspal/beton	Sepanjang tahun
Desa Talagajaya	Aspal/beton	Sepanjang tahun
Desa Tanjungjaya	Aspal/beton	Sepanjang tahun
Desa Mulyajaya	Aspal/beton	Sepanjang tahun

Sumber/Source: BPS, Pendataan Potensi Desa (Podes) 2020/BPS-Statistics Indonesia, Village Potential Data Collection, 2020

Tabel
Table

6.6

**Keberadaan Kantor Pos/Pos Pembantu/Rumah Pos dan
Perusahaan/Agen Jasa Ekspedisi Swasta Menurut
Desa/Kelurahan di Kecamatan Banjarwangi, 2020**
*Existence of Post Offices/Sub-Posts/Post Houses and
Companies/Private Expedition Service Agencies by
Village/Kelurahan in Banjarwangi Subdistrict, 2020*

Desa/Kelurahan <i>Village/Kelurahan</i>	Kantor Pos/Pos Pembantu/Rumah Pos	Perusahaan/Agen Jasa Ekspedisi Swasta
	(2)	(3)
Desa Dangi	Tidak Ada <i>None</i>	Tidak Ada <i>None</i>
Desa Jayabakti	Tidak Ada <i>None</i>	Tidak Ada <i>None</i>
Desa Bojong	Tidak Ada <i>None</i>	Tidak Ada <i>None</i>
Desa Banjarwangi	Beroperasi	Beroperasi
Desa Talagasari	Tidak Ada <i>None</i>	Tidak Ada <i>None</i>
Desa Padahurip	Tidak Ada <i>None</i>	Tidak Ada <i>None</i>
Desa Kadongdong	Tidak Ada <i>None</i>	Tidak Ada <i>None</i>
Desa Wangunjaya	Tidak Ada <i>None</i>	Tidak Ada <i>None</i>
Desa Talagajaya	Tidak Ada <i>None</i>	Tidak Ada <i>None</i>
Desa Tanjungjaya	Tidak Ada <i>None</i>	Tidak Ada <i>None</i>
Desa Mulyajaya	Tidak Ada <i>None</i>	Tidak Ada <i>None</i>

Sumber/Source:

BPS, Pendataan Potensi Desa (Podes) 2020/BPS-Statistics Indonesia, Village Potential Data Collection, 2020

Tabel. 6.7 Banyaknya Sarana Lembaga Keuangan yang Beroperasi Menurut Desa/Kelurahan dan Jenisnya di Kecamatan Banjarwangi,2020

Table. 6.7 *Number of Financial Institution Facilities operating by Village/Kelurahan and types in Banjarwangi, 2020*

Desa/Kelurahan	Bank Umum Pemerintah	Bank Umum Swasta	Bank Perkreditan Rakyat
(1)	(2)	(3)	(4)
Desa Danglang	0	0	0
Desa Jayabakti	0	0	0
Desa Bojong	0	0	0
Desa Banjarwangi	1	0	1
Desa Talagasari	0	0	0
Desa Padahurip	0	0	0
Desa Kadongdong	0	0	0
Desa Wangunjaya	0	0	0
Desa Talagajaya	0	0	0
Desa Tanjungjaya	0	0	0
Desa Mulyajaya	0	0	0
Jumlah	1	0	1

Sumber/Source: BPS, Pendataan Potensi Desa (Podes) 2020/ *BPS–Statistics Indonesia, Village Potential D-ata Collection*

Tabel 6.8 Banyaknya Koperasi yang Masih Aktif Menurut Desa/Kelurahan dan Jenis Koperasi di Kecamatan Banjarwangi, 2020

Table Number of Cooperatives still active by Kelurahan/Village and type of cooperatives in Banjarwangi District, 2020

Kelurahan/Desa Kelurahan/Village	Koperasi Unit Desa Village Unit Cooperative	Koperasi Industri Kecil dan kerajinan rakyat Small Industry cooperative and folk crafts	Koperasi Simpan Pinjam Saving and Loan Cooperative	Koperasi Lainnya Other Cooperative
(1)	(2)	(3)	(4)	(5)
Desa Danglang	0	0	0	0
Desa Jayabakti	0	0	0	0
Desa Bojong	0	0	0	0
Desa Banjarwangi	0	0	0	0
Desa Talagasari	0	0	0	0
Desa Padahurip	0	0	0	0
Desa Kadongdong	0	0	0	0
Desa Wangunjaya	0	0	0	0
Desa Talagajaya	0	0	0	0
Desa Tanjungjaya	0	0	0	0
Desa Mulyajaya	0	0	0	0
Jumlah	0	0	0	0

Sumber/Source: Dinas Pariwisata / Tourism Agency

DATA

MENCERDASKAN BANGSA
—*Enlighten The Nation*—



BADAN PUSAT STATISTIK
KABUPATEN GARUT
BPS-STATISTICS OF GARUT REGENCY
Jl. Pembangunan No. 272 Tarogong Kidul Garut 44151,
Jawa Barat, Indonesia Telp. (0262) 233273
Website : <http://garutkab.bps.go.id> Email : bps3205@bps.go.id