

Nomor Katalog : 1102001.9401032

2019



DISTRİK
ANIMHA
DALAM ANGKA



BADAN PUSAT STATISTIK
Kabupaten Merauke
BPS-Statistic of Merauke Regency

2019



<https://merah>

**DISTRİK
ANIMHA
DALAM ANGKA**

Distrik Animha Dalam Angka 2019

ISBN:

No. Publikasi: 94010.1904

Katalog: 1102001.9401032

Ukuran Buku: 14,8 cm x 21 cm

Jumlah Halaman: xiv + 68 Halaman

Naskah:

Badan Pusat Statistik Kabupaten Merauke

Gambar Kover oleh:

Badan Pusat Statistik Kabupaten Merauke

Ilustrasi Kover oleh:

Badan Pusat Statistik Kabupaten Merauke

Diterbitkan oleh:

© BPS Kabupaten Merauke

Dicetak oleh:

Dilarang mengumumkan, mendistribusikan, mengomunikasikan, dan/atau menggandakan sebagian atau seluruh isi buku ini untuk tujuan komersial tanpa izin tertulis dari Badan Pusat Statistik

KEPALA BPS KABUPATEN MERAUKE



Ir. MUHAMMAD ALI, M.Si
19670527 199403 1 002

Ir. Muhammad Ali, M. Si



KATA PENGANTAR

Distrik Dalam Angka merupakan publikasi tahunan yang diterbitkan oleh Badan Pusat Statistik Kabupaten Merauke. Publikasi ini menyajikan berbagai macam data seperti keadaan geografi, pemerintahan, kependudukan, sosial, pertanian, energi.

Publikasi ini dapat terwujud berkat kerja sama dan bantuan dari berbagai pihak baik instansi pemerintah maupun swasta. Kepada semua pihak yang telah memberikan bantuan disampaikan penghargaan dan terima kasih yang sebesar – besarnya.

Kami menyadari bahwa publikasi ini belum sepenuhnya memenuhi harapan pengguna data, namun kiranya dapat bermanfaat bagi setiap pengguna untuk berbagai keperluan.

Kami mengharapkan tanggapan dan saran yang bersifat membangun untuk perbaikan selanjutnya.

Merauke, September 2019
Kepala Badan Pusat Statistik
Kabupaten Merauke

Ir. Muhammad Ali, M. Si

DAFTAR ISI

| | Halaman |
|-----------------------------------|---------|
| Kepala BPS Kabupaten merauke..... | iii |
| Kata Pengantar | v |
| Daftar Isi | vi |
| Daftar Tabel | vii |
| Daftar Gambar | xi |
| Penjelasan Umum..... | xiii |
| 1. Geografi | 1 |
| 2. Pemerintahan | 9 |
| 2.1. WILAYAH ADMINISTRATIF | 14 |
| 2.2. PEGAWAI NEGERI SIPIL | 15 |
| 3. Kependudukan..... | 19 |
| 4. Sosial | 31 |
| 4.1. PENDIDIKAN..... | 36 |
| 4.2. KESEHATAN..... | 41 |
| 4.3. AGAMA | 49 |
| 5. Pertanian..... | 53 |
| 5.1. TANAMAN PANGAN..... | 59 |
| 5.2. HORTIKULTURA..... | 61 |
| 5.3. PERKEBUNAN..... | 63 |
| 5.4. PETERNAKAN | 64 |

DAFTAR TABEL

halaman

| | |
|--|-----|
| Kata Pengantar | v |
| Daftar Isi | vi |
| Daftar Tabel | vii |
| Daftar Gambar | xi |
| 1. Geografi | 1 |
| 1.1. Letak Geografis Distrik Animha , 2018..... | 5 |
| 1.2. Luas Wilayah Menurut Kampung/Kelurahan di Distrik Animha, 2018 | 6 |
| 1.3. Jarak Kelurahan/Kampung dari Kantor Distrik dan Kantor Kabupaten di Distrik Animha, 2018..... | 7 |
| 2. Pemerintahan | 9 |
| 2.1. WILAYAH ADMINISTRATIF | 14 |
| 2.1.1. Jumlah Rukun Tetangga/Rukun Warga Menurut Kampung/Kelurahan di Distrik Animha, 2018..... | 14 |
| 2.2. PEGAWAI NEGERI SIPIL | 15 |
| 2.2.1. Jumlah Pegawai Negeri Sipil Otonom Pemerintahan Sekretariat Distrik Dirinci Menurut Golongan di Distrik Animha, 2018..... | 15 |
| 2.2.2. Jumlah Pegawai Negeri Sipil Otonom Pemerintahan Sekretariat Distrik Dirinci Menurut Pendidikan di Distrik Animha, 2018 | 16 |
| 2.2.3. Jumlah Pegawai Negeri Sipil Otonom Pemerintahan Sekretariat Distrik Dirinci Menurut Asalnya di Distrik Animha, 2018..... | 17 |
| 3. Kependudukan..... | 19 |
| 4.1. Jumlah Penduduk dan Laju Pertumbuhan Penduduk Menurut Kampung/Kelurahan di Distrik Animha, 2010, 2017, dan 2018 | 25 |
| 4.2. Jumlah Penduduk dan Rasio Jenis Kelamin Menurut Kampung/Kelurahan di Distrik Animha, 2018..... | 26 |
| 3.3. Distribusi dan Kepadatan Penduduk Menurut Kampung / Kelurahan di Distrik Animha, 2018..... | 27 |

| | |
|--|----|
| 3.4. Jumlah Penduduk Menurut Kelompok Umur dan Jenis Kelamin di Distrik Animha, 2018..... | 28 |
| 3.5. Jumlah Rumah Tangga di Distrik Animha, 2011-2018 | 29 |
| 4. Sosial | 31 |
| 4.1. PENDIDIKAN..... | 36 |
| 4.1.1. Nama Sekolah Dasar Dirinci Menurut Kampung Di Distrik Animha, 2018 | 36 |
| 4.1.2. Jumlah Ruang Kelas, Murid, Guru dan Rasio Murid Guru Dirinci Menurut Sekolah Di Distrik Animha, 2018..... | 37 |
| 4.1.3. Nama Sekolah Menengah Pertama (SMP) Dirinci Menurut Kampung Di Distrik Animha, 2017 | 38 |
| 4.1.4. Jumlah Ruang Kelas, Murid, Guru dan Rasio Murid Guru Dirinci Menurut Sekolah Menengah Pertama (SMP) Di Distrik Animha, 2018 | 39 |
| 4.1.5. Jumlah Ruang Kelas, Murid, Guru dan Rasio Murid Guru Dirinci Menurut Sekolah Menengah Atas (SMA) dan Sekolah Menengah Kejuruan (SMK) Di Distrik Animha, 2018..... | 40 |
| 4.2. KESEHATAN..... | 41 |
| 4.2.1. Jumlah Fasilitas Kesehatan Di Distrik Animha, | 41 |
| 4.2.2. Jumlah Pegawai Negeri Sipil Puskesmas Kumbe Animha Dirinci Menurut Golongan Di Distrik Animha, 2018..... | 42 |
| 4.2.3. Jumlah Pegawai Negeri Sipil Puskesmas Animha Dirinci Menurut Tingkat Pendidikan di Distrik Animha, 2018 | 43 |
| 4.2.4. Jumlah Pegawai Negeri Sipil Puskesmas Animha Dirinci Menurut Asalnya Di Distrik Animha, 2018 | 44 |
| 4.2.5. Jumlah Pegawai Negeri Sipil Puskesmas Animha Dirinci Menurut Asalnya di Distrik Animha, 2018 | 45 |
| 4.2.6. Jumlah Remaja Usia 15 – 24 Tahun yang Mendapat Penyuluhan Kesehatan reproduksi (Kespro), HIV/AIDS, dan Keluarga Berencana (KB) di Distrik Animha, 2018..... | 46 |

| | | |
|--------|---|----|
| 4.2.7. | Jumlah Kasus HIV/AIDS, DBD, Diare, TBC, dan Malaria di Distrik Animha, 2018..... | 47 |
| 4.2.8. | Jumlah Pasangan Usia Subur dan Wanita Usia Subur di Distrik Animha, 2017..... | 48 |
| 4.3. | AGAMA | 49 |
| 4.3.1. | Jumlah Penduduk Menurut Agama yang dianut di Distrik Animha, 2018 | 49 |
| 4.3.2. | Jumlah Tempat Peribadatan di Distrik Animha, 2018 | 50 |
| 4.3.3. | Jumlah Rohaniawan Dirinci Menurut Agama Yang Dianut Di Distrik Animha, 2018..... | 51 |
| 5. | Pertanian..... | 53 |
| 5.1. | TANAMAN PANGAN..... | 59 |
| 5.1.1. | Luas Tanam Dan Luas Panen Tanaman Pangan Dirinci Menurut Komoditas Di Distrik Animha, 2018 | 59 |
| 5.1.2. | Produksi dan Produktivitas Tanaman Pangan Dirinci Menurut Komoditas Di Distrik Animha, 2018 | 60 |
| 5.2. | HORTIKULTURA..... | 61 |
| 5.2.1. | Luas Panen dan Produksi Tanaman Sayuran Dirinci Menurut Jenis Sayuran Di Distrik Animha, 2018 | 61 |
| 5.2.2. | Luas Panen Dan Produksi Buah – buahan Dirinci Menurut Jenis Buah Di Distrik Animha, 2018 | 62 |
| 5.3. | PERKEBUNAN | 63 |
| 5.3.1. | Luas Lahan dan Produksi Tanaman PerkebunanDirinci Menurut Jenis Tanaman Di Distrik Animha, 2018 | 63 |
| 5.4. | PETERNAKAN | 64 |
| 5.4.1. | Jumlah Populasi Ternak Dirinci Menurut Jenis Ternak Di Distrik Animha, 2018..... | 64 |
| 5.4.2. | Jumlah Produksi Daging Ternak Dirinci Menurut Jenis Ternak Di Distrik Animha, 2018..... | 65 |
| 5.4.3. | Jumlah Populasi Unggas Dirinci Menurut Jenis Unggas Di Distrik Animha, 2018..... | 66 |

| | | |
|--------|--|----|
| 5.4.4. | Produksi Daging Unggas Dirinci Menurut Jenis Unggas Di Distrik Animha, 2018..... | 67 |
| 5.4.5. | Produksi Telur Unggas Dirinci Menurut Jenis Unggas Di Distrik Animha, 2018..... | 68 |

<https://meraukekab.bps.go.id>

DAFTAR GAMBAR

halaman

1. Persentase Wilayah Menurut Kelurahan/Kampung di Distrik Animha, 2018 4
2. Jumlah Kades, Sekdes dan Kaur Menurut Kelurahan/kampung di Distrik Animha, 2018 12
3. Struktur Organisasi Pemerintahan Distrik Animha, 2018 13
4. Piramida Penduduk di Distrik Animha, 2018 24
5. Jumlah Murid, Guru dan Rasio Murid Guru Dirinci Menurut Sekolah Di Distrik Animha, 2018..... 34
6. Jumlah Penduduk Dirinci Menurut Agama Yang Dianut di Distrik Animha, 2018 35
7. Jumlah Populasi Ternak Dirinci Menurut Jenis Ternak Di Distrik Animha, 2018 57
8. Produksi (Ton) Tanaman Pangan Di Distrik Animha, 2018 58

PENJELASAN UMUM

Tanda-tanda, satuan-satuan, dan lain-lainnya yang digunakan dalam publikasi ini adalah sebagai berikut:

1. TANDA-TANDA

| | |
|----------------------|-------|
| Data tidak tersedia | : ... |
| Tidak ada atau nol | : – |
| Data dapat diabaikan | : 0 |
| Tanda decimal | : , |

2. SATUAN

| | |
|----------------|------------------------|
| hektar (ha) | :10 000 m ² |
| kilometer (km) | :1 000 meter |
| ton | :1 000 kg |

Satuan lain:m³, persen (%).

Perbedaan angka di belakang koma disebabkan oleh pembulatan angka.

GEOGRAFI DAN IKLIM

LETAK GEOGRAFIS ANIMHA

7°703' - 8°103' LINTANG SELATAN

140°274' - 140°509' BUJUR TIMUR

BATAS WILAYAH DISTRIK

UTARA MUTING DAN KAPTEL

SELATAN KURIK

BARAT KAPTEL

TIMUR TANAH MIRING

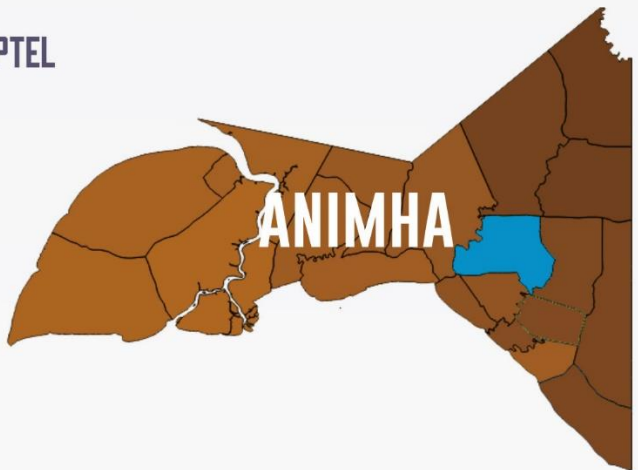

ULASAN

Distrik Animha terletak diantara $7^{\circ} 7' 03'' - 8^{\circ} 10' 3''$ lintang selatan dan $140^{\circ} 27' 4'' - 140^{\circ} 50' 9''$ bujur timur, dengan batas wilayah sebelah utara berbatasan dengan distrik Muting dan Kaptel, sebelah selatan berbatasan dengan Distrik Kurik, sebelah barat berbatasan dengan Distrik Kaptel, dan di sebelah timur berbatasan dengan Tanah Miring.

Distrik Animha mempunyai luas wilayah sebesar $1\,762,32\text{ km}^2$ dimana kampung Kaisa adalah kampung yang memiliki luas wilayah terbesar yaitu $678,30\text{ km}^2$ atau 38,49 persen, sedang kampung yang mempunyai wilayah terkecil yaitu kampung Koa sebesar $97,90\text{ km}^2$ atau 5,56 persen.

Gambar 1. Persentase Wilayah Menurut Kelurahan/Kampung di Distrik Animha, 2018

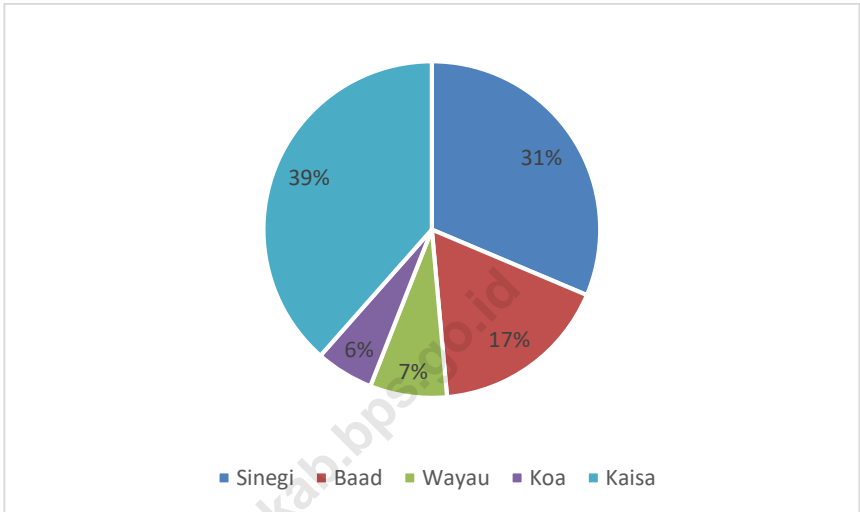

Sumber: Badan Pusat Statistik Kabupaten Merauke

Tabel 1.1. Letak Geografis Distrik Animha , 2018

| A. Letak Geografis | | |
|--------------------------|-----------------------|-----------------------------------|
| | 7° 703'–8° 103' | Lintang Selatan |
| Distrik Animha | 140° 274' – 140° 509' | Bujur Timur |
| B. Batas Wilayah Distrik | | |
| Sebelah Utara | : | Distrik Muting dan Distrik Kaptel |
| Sebelah Selatan | : | Distrik Kurik |
| Sebelah Barat | : | Distrik Kaptel |
| Sebelah Timur | : | Distrik Tanah Miring |

Sumber: Badan Pusat Statistik Kabupaten Merauke

Tabel 1.2. Luas Wilayah Menurut Kampung/Kelurahan di Distrik Animha, 2018

| Kampung/Kelurahan | Luas (km ²) | Persentase |
|-------------------|-------------------------|---------------|
| (1) | (2) | (3) |
| Sinegi | 552,83 | 31,37 |
| Baad | 302,86 | 17,19 |
| Wayau | 130,43 | 7,40 |
| Koa | 97,90 | 5,56 |
| Kaisa | 678,30 | 38,49 |
| Animha | 1.762,32 | 100,00 |

Sumber: Badan Perencanaan Pembangunan Daerah Kabupaten Merauke

Tabel 1.3. Jarak Kelurahan/Kampung dari Kantor Distrik dan Kantor Kabupaten di Distrik Animha, 2018

| Kampung/Kelurahan | Jarak (km) | |
|-------------------|---------------------|-----------------------|
| | Dari Kantor Distrik | Dari Kantor Kabupaten |
| (1) | (2) | (3) |
| 1. Sinegi | 30 | 60 |
| 2. Baad | 90 | 102 |
| 3. Wayau | 1 | 70 |
| 4. Koa | 20 | 190 |
| 5. Kaisa | 20 | 125 |

Sumber: Badan Pusat Statistik Kabupaten Merauke

PEMERINTAHAN

JUMLAH PERANGKAT KELURAHAN



KEPALA
KELURAHAN/KAMPUNG



SEKERTARIS
KELURAHAN/KAMPUNG



KEPALA
SEKSI/URUSAN

JUMLAH RUKUN TETANGGA DAN RUKUN WARGA

15



5



ULASAN

Tahun 2018 Distrik Animha memiliki 5 kampung dengan 5 RW dan 15 RT. Jumlah perangkat kampung pada tahun 2018 di Distrik Animha adalah 30 orang, yang terdiri dari 5 orang kepala kampung, 5 orang sekretaris kampung dan 20 orang kepala urusan. Setiap kampung memiliki satu Kades, satu Sekdes dan empat Kaur, yaitu Kaur Pemerintahan, Kaur Pembangunan, Kaur Kesradan Kaur Umum.

Struktur Organisasi dalam Pemerintahan terdiri dari beberapa seksi, seksi perekonomian, seksi pembangunan, seksi ketentraman dan ketertiban umum, dan seksi kesejahteraan sosial. Yang di pimpin oleh seorang kepala Distrik dan Pemerintahan tingkat kampung Distrik dipimpin oleh Kepala Kampung yang dipilih oleh masyarakat di kampung setempat. Kepala Kampung mendapat koordinasi dari Distrik dalam pelaksanaan jalannya pemerintahan kampung.

<https://meraukekab.bps.go.id>

Gambar 2. Jumlah Kades, Sekdes dan Kaur Menurut Kelurahan/kampung di Distrik Animha, 2018

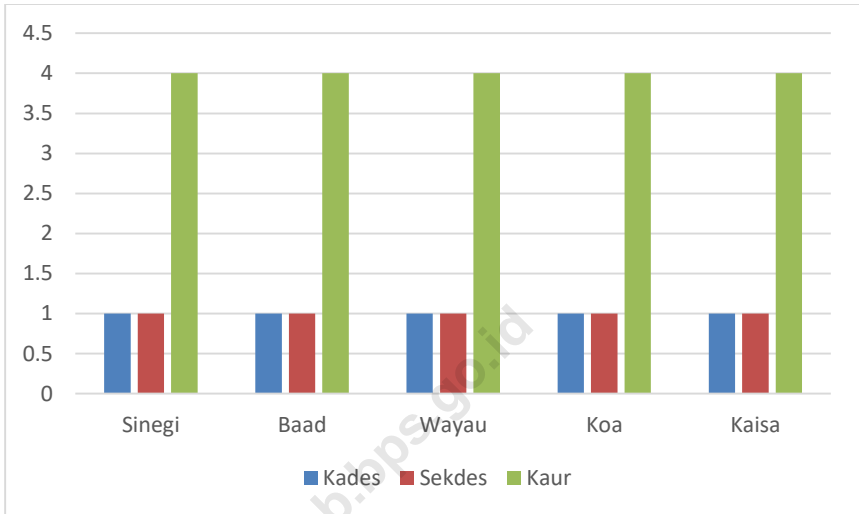

Sumber: Kelurahan/Kampung di Distrik Merauke

Gambar 3. Struktur Organisasi Pemerintahan Distrik Animha, 2018

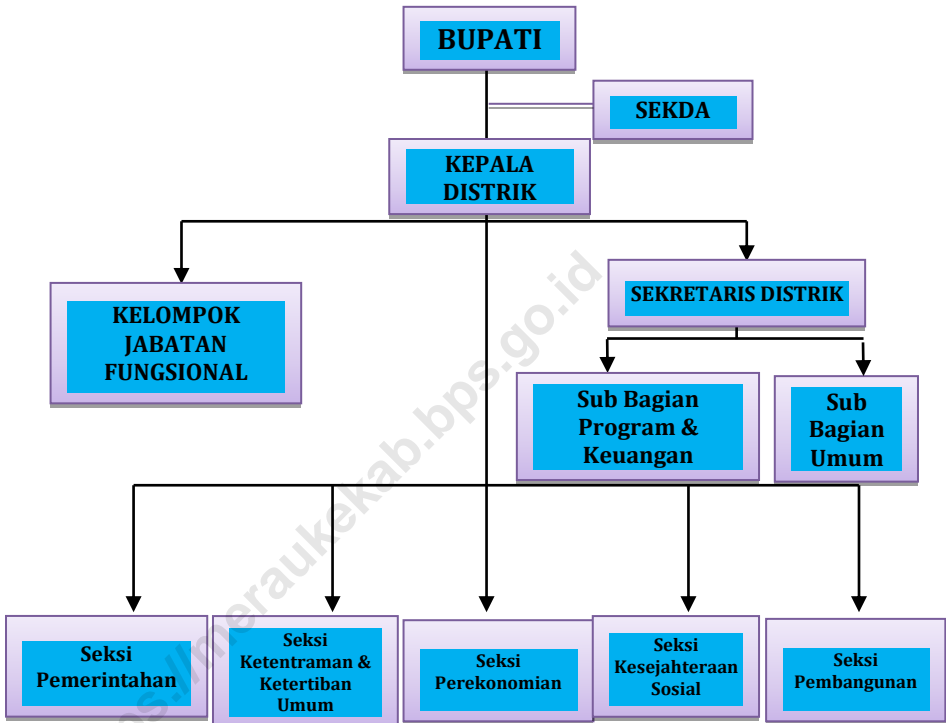

Sumber: Kelurahan/Kampung di Distrik Animha

2.1. WILAYAH ADMINISTRATIF

Tabel 2.1.1. Jumlah Rukun Tetangga/Rukun Warga Menurut Kampung/Kelurahan di Distrik Animha, 2018

| Kampung | Rukun Warga (RW) | Rukun Tetangga (RT) |
|----------------|-------------------------|----------------------------|
| (1) | (2) | (3) |
| Sinegi | 1 | 3 |
| Baad | 1 | 3 |
| Wayau | 1 | 3 |
| Koa | 1 | 3 |
| Kaisa | 1 | 3 |
| Animha | 5 | 15 |

Sumber: Bagian Pemerintahan Sekretariat Daerah Kabupaten Merauke

2.2. PEGAWAI NEGERI SIPIL

Tabel 2.2.1. Jumlah Pegawai Negeri Sipil Otonom Pemerintahan Sekretariat Distrik Dirinci Menurut Golongan di Distrik Animha, 2018

| Golongan | Jumlah |
|---------------|-----------|
| I | 2 |
| II | 12 |
| III | 7 |
| IV | - |
| Jumlah | 21 |

Sumber : Badan Kepegawaian dan Pelatihan Kabupaten Merauke

Tabel 2.2.2. Jumlah Pegawai Negeri Sipil Otonom Pemerintahan Sekretariat Distrik Dirinci Menurut Pendidikan di Distrik Animha, 2018

| Tingkat Pendidikan | Jumlah |
|--------------------|-----------|
| SD | - |
| SMP | 4 |
| SMA | 10 |
| D2/D3 | - |
| S1 | 6 |
| S2 | 1 |
| Jumlah | 21 |

Sumber : Badan Kepegawaian dan Pengembangan Sumber Daya Manusia Kabupaten Merauke

Tabel 2.2.3. Jumlah Pegawai Negeri Sipil Otonom Pemerintahan Sekretariat Distrik Dirinci Menurut Asalnya di Distrik Animha, 2018

| Asal | Jumlah |
|---------------|---------------|
| (1) | (3) |
| Papua | 18 |
| Non Papua | 3 |
| Jumlah | 21 |

Sumber: Badan Kepegawaian dan Pengembangan Sumber Daya Manusia Kabupaten Merauke

KEPENDUDUKAN

JUMLAH PENDUDUK MENURUT JENIS KELAMIN



LAKI-LAKI 1.129

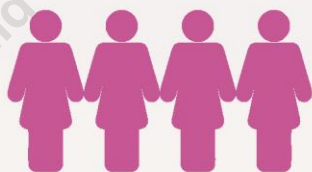

PEREMPUAN 1.097

KEPADATAN PENDUDUK MUTING

Kepadatan penduduk muting sebesar 1,2. Artinya setiap 1 km² luas tanah di distrik muting dihuni oleh 1 hingga 2 penduduk



PENJELASAN TEKNIS

Sumber utama data kependudukan adalah sensus penduduk yang dilaksanakan setiap sepuluh tahun sekali. Sensus penduduk telah dilaksanakan sebanyak enam kali sejak Indonesia merdeka, yaitu tahun 1961, 1971, 1980, 1990, 2000, dan 2010.

Di dalam sensus penduduk, pencacahan dilakukan terhadap seluruh penduduk yang berdomisili di wilayah teritorial Indonesia termasuk warga negara asing kecuali anggota korps diplomatik negara sahabat beserta keluarganya.

Metode pengumpulan data dalam sensus dilakukan dengan wawancara antara petugas sensus dengan responden dan juga melalui *e-census*. Pencatatan penduduk menggunakan konsep usual residence, yaitu konsep di mana penduduk biasa bertempat tinggal. Bagi penduduk yang bertempat tinggal tetap dicacah di mana mereka biasa tinggal, sedangkan untuk penduduk yang tidak bertempat tinggal tetap dicacah di tempat di mana mereka ditemukan petugas sensus pada malam 'Hari Sensus'. Termasuk penduduk yang tidak bertempat tinggal tetap adalah tuna wisma, awak kapal berbendera Indonesia, penghuni perahu/rumah apung, masyarakat terpencil/terasing, dan pengungsi. Bagi mereka yang mempunyai tempat tinggal tetap dan sedang bepergian ke luar wilayah lebih dari enam bulan, tidak dicacah di tempat tinggalnya, tetapi dicacah di tempat tujuannya. Untuk tahun yang tidak dilaksanakan sensus penduduk, data kependudukan diperoleh dari hasil proyeksi penduduk.

Proyeksi penduduk merupakan suatu perhitungan ilmiah yang didasarkan pada asumsi dari komponen-komponen perubahan penduduk, yaitu kelahiran, kematian, dan migrasi. Proyeksi penduduk Indonesia 2010–2020 menggunakan data dasar penduduk hasil SP2010.

Laju pertumbuhan penduduk adalah angka yang menunjukkan persentase penambahan penduduk dalam jangka waktu tertentu.

Kepadatan penduduk adalah rasio banyaknya penduduk per kilometer persegi.

Rasio jenis kelamin adalah perbandingan antara penduduk laki-laki dan penduduk perempuan pada suatu wilayah dan waktu tertentu. Biasanya dinyatakan dengan banyaknya penduduk laki-laki untuk 100 penduduk perempuan.

Distribusi penduduk adalah pola persebaran penduduk di suatu wilayah, baik berdasarkan batas-batas geografis maupun berdasarkan batas-batas administrasi pemerintahan.

Komposisi penduduk adalah pola persebaran penduduk menurut karakteristiknya, contoh: penduduk menurut kelompok umur, penduduk menurut jenis kelamin

<https://meraukekab.bps.go.id>

ULASAN

Tahun 2018 jumlah penduduk Distrik Animha sebanyak 2.226 orang dengan luas yang mencapai hingga 1.762,32 km², sehingga kepadatan penduduk di Distrik Animha sebesar 1,2 orang/km², dengan penduduk laki – laki 1129 jiwa dan 1097 jiwa penduduk perempuan. Tahun 2018 ini laju pertumbuhan penduduk di Distrik Animha mencapai hingga 1,28% dari tahun 2017.

Jika ditinjau berdasarkan jenis kelamin, rasio jenis kelamin di Distrik Animha sebesar 102.92. Hal ini menunjukkan jumlah penduduk laki-laki masih lebih tinggi jika dibandingkan dengan penduduk perempuan.

Secara lebih lanjut jumlah rumah tangga di Distrik Animha pada tahun 2017 ada sebanyak 580 rumah tangga, sehingga secara rata-rata, anggota rumah tangga di masing-masing rumah tangga di Distrik Animha yaitu sebesar 3,8.

Penduduk Distrik Animha pada tahun 2018 masih didominasi oleh kelompok penduduk usia muda (0 – 4 tahun). Sementara itu kelompok penduduk usia tua (70 - 74 tahun keatas) mempunyai proporsi yang sangat kecil. Hal ini menunjukkan bahwa tingkat kematian penduduk usia lanjut sangat tinggi. Komposisi penduduk seperti ini menyebabkan rasio ketergantungan di Distrik Animha cukup tinggi.

Gambar 4. Piramida Penduduk di Distrik Animha, 2018

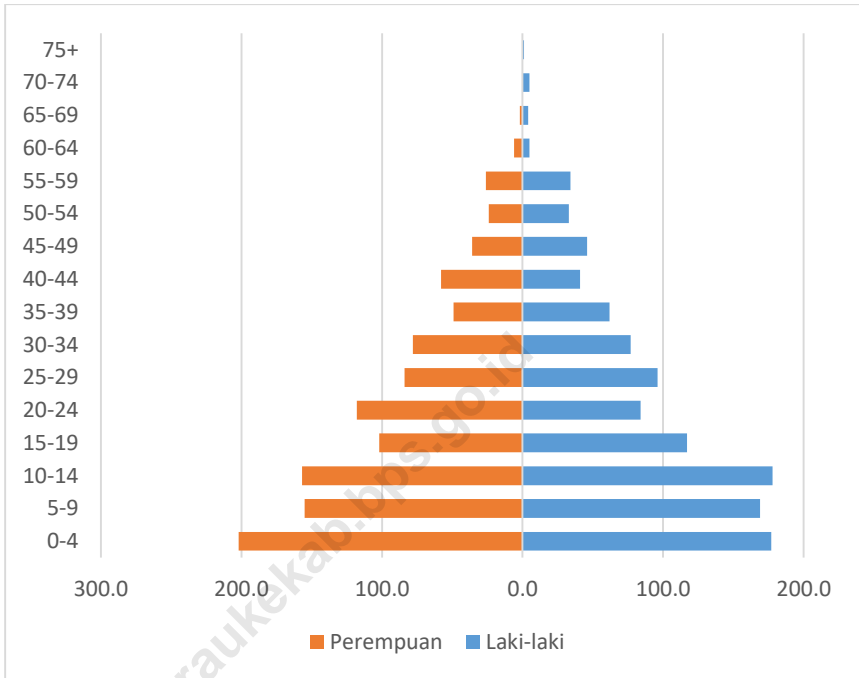

Sumber : Proyeksi Penduduk oleh Badan Pusat Statistik

Tabel 4.1. Jumlah Penduduk dan Laju Pertumbuhan Penduduk Menurut Kampung/Kelurahan di Distrik Animha, 2010, 2017, dan 2018

| Kecamatan | Jumlah Penduduk | | | Laju Pertumbuhan Penduduk per Tahun (%) | |
|---------------|-----------------|-------------|-------------|---|--------------|
| | 2010 | 2017 | 2018 | 2010-2018 | 2017-2018 |
| (1) | (2) | (3) | (4) | (5) | (6) |
| 1. Sinegi | 439 | 511 | 517 | 2.065 | 1.174 |
| 2. Baad | 339 | 396 | 401 | 2.122 | 1.263 |
| 3. Wayau | 358 | 410 | 415 | 1.864 | 1.220 |
| 4. Koa | 420 | 482 | 488 | 1.893 | 1.245 |
| 5. Kaisa | 343 | 400 | 405 | 2.099 | 1.250 |
| Animha | 1899 | 2199 | 2226 | 2.006 | 1.228 |

Sumber: Proyeksi Penduduk, Badan Pusat Statistik Kabupaten Merauke

Tabel 4.2. Jumlah Penduduk dan Rasio Jenis Kelamin Menurut Kampung/Kelurahan di Distrik Animha, 2018

| | Kampung | Jenis Kelamin | | | Rasio Jenis Kelamin |
|----|---------------|---------------|-------------|-------------|---------------------------|
| | | Laki-laki | Perempuan | Jumlah | |
| | (1) | (2) | (3) | (4) | (5) |
| 1. | Sinegi | 268 | 249 | 517 | 107.63 |
| 2. | Baad | 198 | 203 | 401 | 97.54 |
| 3. | Wayau | 206 | 209 | 415 | 98.56 |
| 4. | Koa | 255 | 233 | 488 | 109.44 |
| 5. | Kaisa | 202 | 203 | 405 | 99.51 |
| | Animha | 1117 | 1082 | 2199 | 102.92 |

Sumber: Proyeksi Penduduk, Badan Pusat Statistik Kabupaten Merauke

Tabel 3.3. Distribusi dan Kepadatan Penduduk Menurut Kampung / Kelurahan di Distrik Animha, 2018

| | Kampung | Jumlah Penduduk | Kepadatan Penduduk per km ² |
|----|---------------|-----------------|--|
| | (1) | (2) | (3) |
| 1. | Sinegi | 517 | 0,9 |
| 2. | Baad | 401 | 1,3 |
| 3. | Wayau | 415 | 3,1 |
| 4. | Koa | 488 | 4,9 |
| 7. | Kaisa | 405 | 0,6 |
| | Animha | 2226 | 1,2 |

Sumber: Proyeksi Penduduk, Badan Pusat Statistik Kabupaten Merauke

Tabel 3.4. Jumlah Penduduk Menurut Kelompok Umur dan Jenis Kelamin di Distrik Animha, 2018

| Kelompok Umur | Jenis Kelamin | | Jumlah |
|---------------|---------------|-------------|-------------|
| | Laki-laki | Perempuan | |
| (1) | (2) | (3) | (4) |
| 0-4 | 177 | 202 | 372 |
| 5-9 | 169 | 155 | 320 |
| 10-14 | 178 | 157 | 331 |
| 15-19 | 117 | 102 | 217 |
| 20-24 | 84 | 118 | 199 |
| 25-29 | 96 | 84 | 178 |
| 30-34 | 77 | 78 | 153 |
| 35-39 | 62 | 49 | 109 |
| 40-44 | 41 | 58 | 98 |
| 45-49 | 46 | 36 | 82 |
| 50-54 | 33 | 24 | 57 |
| 55-59 | 34 | 26 | 60 |
| 60-64 | 5 | 6 | 11 |
| 65-69 | 4 | 2 | 6 |
| 70-74 | 5 | 0 | 5 |
| 75+ | 1 | 0 | 1 |
| Animha | 1129 | 1097 | 2226 |

Sumber: Proyeksi Penduduk, Badan Pusat Statistik Kabupaten Merauke

Tabel 3.5. Jumlah Rumah Tangga di Distrik Animha, 2011-2018







| Tahun | Rumah Tangga |
|-------|--------------|
| (1) | (2) |
| 2011 | 518 |
| 2012 | 528 |
| 2013 | 538 |
| 2014 | 547 |
| 2015 | 555 |
| 2016 | 564 |
| 2017 | 573 |
| 2018 | 580 |

Sumber: Proyeksi Penduduk, Badan Pusat Statistik Kabupaten Merauke

<https://meraukekab.bps.go.id>

SOSIAL

JUMLAH RUANG KELAS, MURID DAN GURU

| |  SD |  SMP |  SMA |
|---|--|---|---|
|  SEKOLAH | 5 | 1 | 0 |
|  MURID | 591 | 27 | 0 |
|  GURU | 26 | 6 | 0 |



ULASAN

Kesehatan

Pada Tahun 2018, tercatat sebanyak 6 fasilitas kesehatan yang tersebar di setiap kampung di Kecamatan Animha. Ada sekitar 19 tenaga kesehatan di seluruh Kecamatan Animha, dimana terdapat 10 tenaga keperawatan, 7 tenaga kebidanan dan 2 tenaga Lainnya.

Di Distrik Animha Jumlah pasangan usia subur (PUS) sebanyak 378. Jumlah Wanita Usia Subur (WUS) di distrik Animha sebanyak 281 orang.

Pendidikan

Pendidikan adalah satu dari sekian banyak hal penting dalam kehidupan manusia. Begitu juga dengan anak-anak usia sekolah yang berada di Distrik Animha. Dengan keadaan jarak tempuh yang cukup jauh menuju sekolah-sekolah di pusat pemerintahan Kabupaten Merauke, maka sudah sewajarnya sarana pendidikan juga tersedia di Distrik Animha.

Pada Tahun 2018 menurut sumber: <http://dikdasmen.kemdikbud.go.id>, jumlah fasilitas pendidikan di Distrik Animha tercatat, 5 unit SD, 1 unit SMP. Jumlah murid SD sebanyak 618 murid dengan tenaga guru sebanyak 32 orang guru itu artinya 1 orang guru akan menangani 19 orang murid.

Agama

Tahun 2018, jumlah tempat peribadatan yang ada di Distrik Animha didominasi oleh tempat peribadatan Islam yang tercatat sebanyak gereja katolik sebanyak 5 unit, selain gereja distrik animha masih belum memiliki tempat peribadatan yang lain.

Pada tahun 2018, jumlah kepala keluarga di Distrik Animha yang memeluk agama Islam tercatat 34 orang, sementara pemeluk agama Katolik dan Protestan sebanyak 88 orang dan 2,430 orang, sedangkan tidak ada pemeluk agama Hindu dan Budha.

Gambar 5. Jumlah Murid, Guru dan Rasio Murid Guru Dirinci Menurut Sekolah Di Distrik Animha, 2018

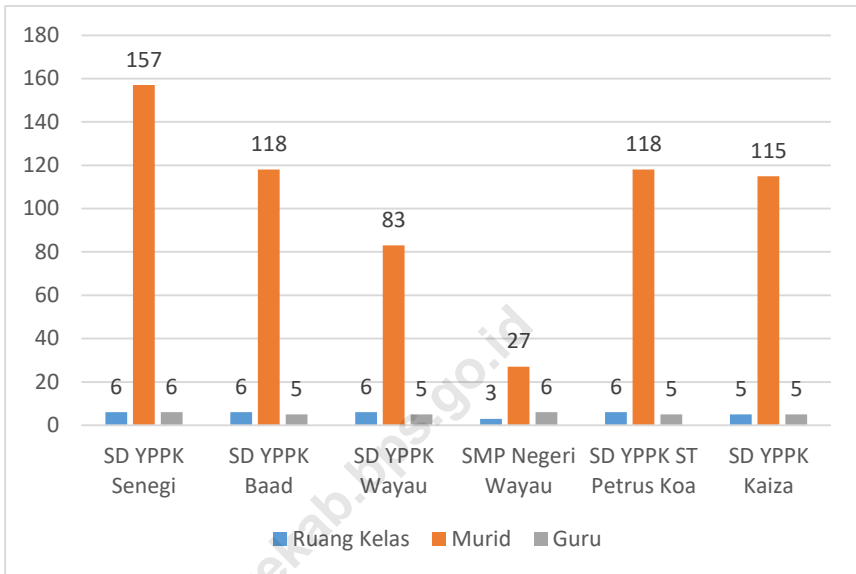

Sumber: Dinas Pendidikan dan Pengajaran Kabupaten Merauke

Gambar 6. Jumlah Penduduk Dirinci Menurut Agama Yang Dianut di Distrik Animha, 2018

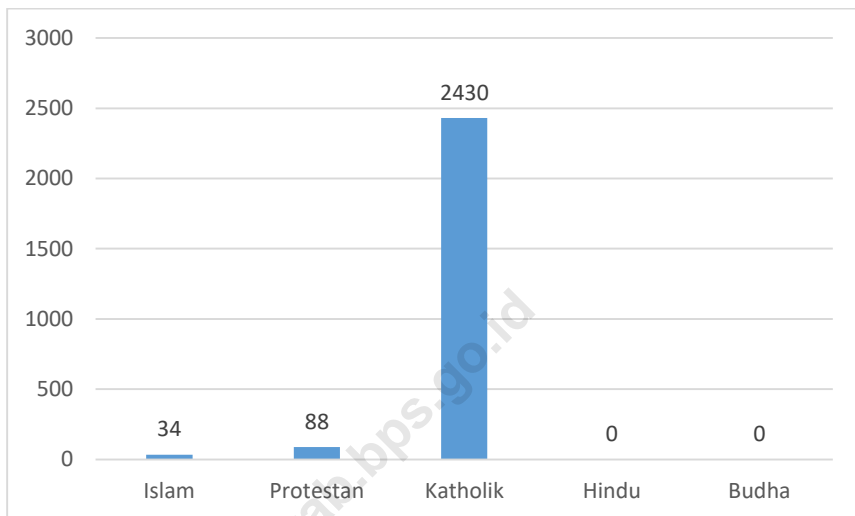

Sumber : Kementerian Agama Kabupaten Merauke

4.1. PENDIDIKAN

Tabel 4.1.1. Nama Sekolah Dasar Dirinci Menurut Kampung Di Distrik Animha, 2018

| Nama Kampung | Nama Sekolah |
|--------------|-----------------------|
| (1) | (2) |
| Sinegi | SD YPPK Sinegi |
| Baad | SD YPPK Baad |
| Wayau | SD YPPK Wayau |
| | SMP Negeri Wayau |
| Koa | SD YPPK ST Petrus Koa |
| Kaisa | SD YPPK Kaiza |

Sumber: dapo.dikdasmen.kemendikbud.go.id

Tabel 4.1.2. Jumlah Ruang Kelas, Murid, Guru dan Rasio Murid Guru Dirinci Menurut Sekolah Di Distrik Animha, 2018

| Nama Sekolah | Ruang Kelas | Murid | Guru | Rasio Murid-Guru |
|-----------------------|--------------------|--------------|-------------|-------------------------|
| (1) | (2) | (3) | (4) | (5) |
| SD YPPK Senegi | 6 | 157 | 6 | 26 |
| SD YPPK Baad | 6 | 118 | 5 | 24 |
| SD YPPK Wayau | 6 | 83 | 5 | 17 |
| SMP Negeri Wayau | 3 | 27 | 6 | 5 |
| SD YPPK ST Petrus Koa | 6 | 118 | 5 | 24 |
| SD YPPK Kaiza | 5 | 115 | 5 | 23 |
| Jumlah | 32 | 618 | 32 | 19 |

Sumber : <http://dapo.dikdasmen.kemdikbud.go.id>

Tabel 4.1.3. Nama Sekolah Menengah Pertama (SMP) Dirinci Menurut Kampung Di Distrik Animha, 2018

| Nama Kampung | Nama Sekolah |
|--------------|------------------|
| (1) | (2) |
| Sinigi | - |
| Baad | - |
| Wayau | SMP Negeri Wayau |
| Koa | - |
| Kaisa | - |

Sumber : <http://dapo.dikdasmen.kemdikbud.go.id>

Tabel 4.1.4. Jumlah Ruang Kelas, Murid, Guru dan Rasio Murid Guru Dirinci Menurut Sekolah Menengah Pertama (SMP) Di Distrik Animha, 2018

| Nama Sekolah | Ruang Kelas | Murid | Guru | Rasio Murid-Guru |
|---------------------|--------------------|--------------|-------------|-------------------------|
| (1) | (2) | (3) | (4) | (5) |
| SMP NEGERI Wayau | 3 | 27 | 6 | 5 |
| Jumlah | 3 | 27 | 6 | 5 |

Sumber : <http://dapo.dikdasmen.kemdikbud.go.id>

Tabel 4.1.5. Jumlah Ruang Kelas, Murid, Guru dan Rasio Murid Guru Dirinci Menurut Sekolah Menengah Atas (SMA) dan Sekolah Menengah Kejuruan (SMK) Di Distrik Animha, 2018

| Nama Sekolah | Ruang Kelas | Murid | Guru | Rasio Murid-Guru |
|---------------|-------------|-------|------|------------------|
| (1) | (2) | (3) | (4) | (5) |
| - | - | - | - | - |
| Jumlah | - | - | - | - |

Sumber : <http://dapo.dikdasmen.kemdikbud.go.id>

4.2. KESEHATAN

Tabel 4.2.1. Jumlah Fasilitas Kesehatan Di Distrik Animha, 2018

| Kampung | Fasilitas Kesehatan |
|------------------------|----------------------------|
| (1) | (2) |
| Puskesmas Umum | 1 |
| Posyandu Maternal | 5 |
| Klinik/Balai Kesehatan | - |
| Animha | 2018 |
| | 6 |

Sumber : Dinas Kesehatan Kabupaten Merauke

Tabel 4.2.2. Jumlah Pegawai Negeri Sipil Puskesmas Kumbe Animha Dirinci Menurut Golongan Di Distrik Animha, 2018

| Golongan | Jumlah |
|-----------------|---------------|
| (1) | (2) |
| I | - |
| II | 3 |
| III | 3 |
| IV | - |
| Jumlah | 6 |

Sumber : Badan Kepegawaian dan Pengembangan Sumber Daya Manusia Kabupaten Merauke

Tabel 4.2.3. Jumlah Pegawai Negeri Sipil Puskesmas Animha Dirinci Menurut Tingkat Pendidikan di Distrik Animha, 2018

| Tingkat Pendidikan | Jumlah |
|--------------------|----------|
| (1) | (2) |
| SD | - |
| SMP | - |
| SMA | - |
| D2/D3 | 4 |
| S1 | 1 |
| S2 | 1 |
| Jumlah | 6 |

Sumber : Badan Kepegawaian dan Pengembangan Sumber Daya Manusia Kabupaten Merauke

Tabel 4.2.4. Jumlah Pegawai Negeri Sipil Puskesmas Animha Dirinci Menurut Asalnya Di Distrik Animha, 2018

| Asal | Jumlah |
|---------------|---------------|
| (1) | (2) |
| Papua | 1 |
| Non Papua | 5 |
| Jumlah | 6 |

Sumber : Badan Kepegawaian dan Pengembangan Sumber Daya Manusia Kabupaten Merauke

Tabel 4.2.5. Jumlah Pegawai Negeri Sipil Puskesmas Animha Dirinci Menurut Asalnya di Distrik Animha, 2018

| Tenaga Kesehatan | Jumlah |
|--------------------------|-----------|
| (1) | (2) |
| Tenaga Medis | 0 |
| Tenaga Keperawatan | 10 |
| Tenaga Kebidanan | 7 |
| Tenaga Kefarmasian | - |
| Tenaga Kesehatan Lainnya | 2 |
| Jumlah | 19 |

Sumber : Dinas Kesehatan Kabupaten Merauke

Tabel 4.2.6. Jumlah Remaja Usia 15 – 24 Tahun yang Mendapat Penyuluhan Kesehatan reproduksi (Kespro), HIV/AIDS, dan Keluarga Berencana (KB) di Distrik Animha, 2018

| JENIS PENYULUHAN | Jumlah |
|----------------------|--------|
| (1) | (2) |
| Kesehatan Reproduksi | ... |
| HIV/AIDS | ... |
| Keluarga Berencana | ... |
| Jumlah | ... |

Sumber : Dinas Kesehatan Kabupaten Merauke

Catatan : - data tidak tersedia

Tabel 4.2.7. Jumlah Kasus HIV/AIDS, DBD, Diare, TBC, dan Malaria di Distrik Animha, 2018

| Jenis Kasus | Jumlah |
|---------------|------------|
| (1) | (2) |
| HIV/AIDS | - |
| DBD | - |
| TBC | 16 |
| Malaria | - |
| Diare | 362 |
| Jumlah | 378 |

Sumber : Dinas Kesehatan Kabupaten Merauke

Tabel 4.2.8. Jumlah Pasangan Usia Subur dan Wanita Usia Subur di Distrik Animha, 2017

| Uraian | Jumlah |
|----------------------------|--------|
| (1) | (2) |
| Pasangan Usia Subur | 378 |
| Wanita Usia Subur | 281 |

Sumber : Dinas Pemberdayaan Perempuan, Perlindungan Anak Pengendalian Penduduk dan Keluarga Berencana Kabupten Merauke

4.3. AGAMA

Tabel 4.3.1. Jumlah Penduduk Menurut Agama yang dianut di Distrik Animha, 2018

| Agama | Jumlah |
|--------------|---------------|
| (1) | (2) |
| Islam | 34 |
| Protestan | 88 |
| Katholik | 2 430 |
| Hindu | - |
| Budha | - |
| Total | 2 552 |

Sumber: Kementerian Agama Kabupaten Merauke

Tabel 4.3.2. Jumlah Tempat Peribadatan di Distrik Animha, 2018

| Jenis Tempat Ibadah | Jumlah |
|---------------------|--------|
| (1) | (2) |
| Masjid | - |
| Gereja Protestan | - |
| Gereja Katholik | 5 |
| Pura | - |
| Vihara | - |

Sumber: Kementerian Agama Kabupaten Merauke

Tabel 4.3.3. Jumlah Rohaniawan Dirinci Menurut Agama Yang Dianut Di Distrik Animha, 2018

| Agama | Jumlah |
|--------------|---------------|
| (1) | (2) |
| Islam | - |
| Protestan | - |
| Katholik | 6 |
| Hindu | - |
| Budha | - |
| Total | 6 |

Sumber : Kementerian Agama Kabupaten Merauke

PERTANIAN

PRODUKSI TANAMAN PANGAN DIRINCI MENURUT KOMODITAS



PADI

448



KACANG HIJAU

0



JAGUNG

9



UBI JALAR

52



KACANG TANAH

0



UBI KAYU

258



PENJELASAN TEKNIS

Data pokok tanaman pangan yang dikumpulkan adalah luas panen dan produktivitas (hasil per hektar). Produksi tanaman pangan merupakan hasil perkalian antara luas panen dengan produktivitas. Pengumpulan data luas panen dilakukan setiap bulan dengan pendekatan area kecamatan di seluruh wilayah Indonesia. Pengumpulan data produktivitas dilakukan melalui pengukuran langsung pada plot ubinan berukuran $2 \frac{1}{2}$ m X $2 \frac{1}{2}$ m. Pengumpulan data produktivitas dilakukan setiap subround (empat bulanan) pada waktu panen petani.

Data populasi ternak bersumber dari Dinas Pertenakan Kabupaten Merauke, sedangkan rumah tangga perikanan tangkap adalah rumah tangga yang melakukan penangkapan ikan/binatang air lainnya/tanaman air dengan tujuan sebagian/seluruh hasilnya untuk dijual.

<https://meraukekab.bps.go.id>

ULASAN

Tanaman Pangan

Padi merupakan komoditas tanaman pangan terbesar di distrik animha dengan Jumlah produksi sebanyak 448.80 ton dengan luas tanam 85 ha. Sedangkan untuk komoditas lainnya seperti jagung hanya 9 ton dengan luas tanam 4.5 ha, ubi kayu sebanyak 258 ton dengan luas tanam 17.20 ha, dan ubi jalar sebanyak 51.70 ton dengan luas tanam 4.7 ha.

Perkebunan

Pada tahun 2018 tanaman perkebunan yang ada di Distrik Animha adalah kelapa, jambu mete, dan pinang. Di mana luas lahan kelapa seluas 18 ha, jambu mete seluas 200 ha dan pinang 5 ha..

Peternakan

Pada tahun 2018 Peternakan yang di hasilkan di Distrik Animha adalah Sapi potong sebanyak 900 ekor, kuda sebanyak 20 ekor dan ternak yg terkecil adalah Babi dengan jumlah 10 ekor.

Gambar 7. Jumlah Populasi Ternak Dirinci Menurut Jenis Ternak Di Distrik Animha, 2018

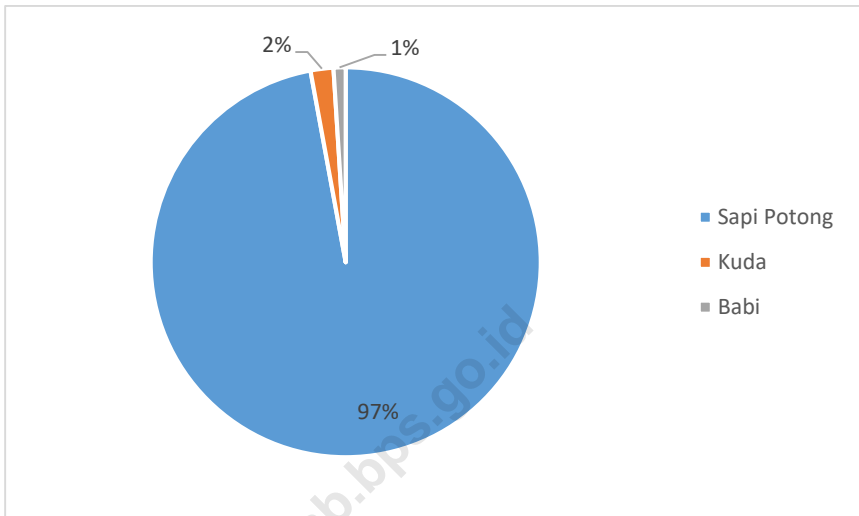

Sumber: Dinas pertanian Kabupaten Merauke

Gambar 8. Produksi (Ton) Tanaman Pangan Di Distrik Animha, 2018

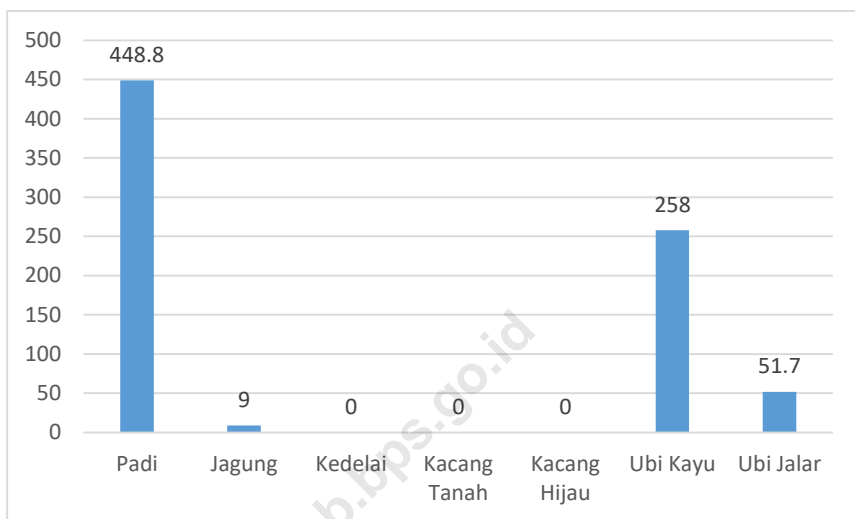

Sumber: Dinas Pertanian kabupaten Merauke

5.1. TANAMAN PANGAN

Tabel 5.1.1. Luas Tanam Dan Luas Panen Tanaman Pangan Dirinci Menurut Komoditas Di Distrik Animha, 2018

| Komoditi | Luas Tanam (ha) | Luas Panen (ha) |
|--------------|--------------------|--------------------|
| (1) | (2) | (3) |
| Padi | 85.00 | 85.00 |
| Jagung | 4.50 | 4.50 |
| Kedelai | 0,00 | 0,00 |
| Kacang Tanah | 0.50 | 0.50 |
| Kacang Hijau | 0,00 | 0,00 |
| Ubi Kayu | 17.20 | 17.20 |
| Ubi Jalar | 4.70 | 4.70 |

Sumber: Dinas Pertanian Kabupaten Merauke

Tabel 5.1.2. Produksi dan Produktivitas Tanaman Pangan Dirinci Menurut Komoditas Di Distrik Animha, 2018

| Komoditi | Produksi (ton) | Produktivitas (ton/ha) |
|-----------------|-----------------------|-------------------------------|
| (1) | (2) | (3) |
| Padi | 448.80 | 5.28 |
| Jagung | 9.00 | 2.00 |
| Kedelai | 0,00 | 0,00 |
| Kacang Tanah | 0,00 | 0,00 |
| Kacang Hijau | 0,00 | 0,00 |
| Ubi Kayu | 258.00 | 15.00 |
| Ubi Jalar | 51.70 | 11.00 |

Sumber: Dinas Pertanian Kabupaten Merauke

5.2. HORTIKULTURA

Tabel 5.2.1. Luas Panen dan Produksi Tanaman Sayuran Dirinci Menurut Jenis Sayuran Di Distrik Animha, 2018

| Komoditi | Luas Panen (ha) | Produksi (ton) |
|----------------|--------------------|-------------------|
| (1) | (2) | (3) |
| Bawang Merah | - | - |
| Cabe | - | - |
| Kol / Kubis | - | - |
| Sawi / Petsai | - | - |
| Tomat | - | - |
| Terung | - | - |
| Kangkung | - | - |
| Kacang Panjang | - | - |
| Bayam | - | - |
| Ketimun | - | - |
| Jumlah | 2018 | - |

Sumber: Dinas Pertanian Kabupaten Merauke

Tabel 5.2.2. Luas Panen Dan Produksi Buah – buahan Dirinci Menurut Jenis Buah Di Distrik Animha, 2018

| Komoditi | Luas Panen (ha) | Produksi (ton) |
|-----------------|----------------------------|---------------------------|
| (1) | (2) | (3) |
| Mangga | - | - |
| Pisang | - | - |
| Pepaya | - | - |
| Nanas | - | - |
| Jambu Biji | - | - |
| Jambu Air | - | - |
| Jambu Bol | - | - |
| Jeruk Valensia | - | - |
| Jeruk Keprok | - | - |
| Jeruk Siam | - | - |
| Jeruk Besar | - | - |
| Jumlah | 2018 | - |

Sumber: Dinas Pertanian Kabupaten Merauke

5.3. PERKEBUNAN

Tabel 5.3.1. Luas Lahan dan Produksi Tanaman Perkebunan Dirinci Menurut Jenis Tanaman Di Distrik Animha, 2018

| Komoditi | Luas Lahan (ha) | Produksi (ton) |
|---------------|-----------------|----------------|
| (1) | (2) | (3) |
| Karet | - | - |
| Kelapa | 18,00 | 50.00 |
| Kelapa Sawit | - | - |
| Lada | - | - |
| Jambu Mete | 200.00 | 500.00 |
| Pinang | 5,00 | 200.00 |
| Kapuk Randu | - | - |
| Kemiri | - | - |
| Jarak | - | - |
| Tebu | - | - |
| Vanili | - | - |
| Jahe | - | - |
| Jumlah | 2017 73 | 0,12 |

Sumber: Dinas Kehutanan dan Perkebunan Kabupaten Merauke

5.4. PETERNAKAN

Tabel 5.4.1. Jumlah Populasi Ternak Dirinci Menurut Jenis Ternak Di Distrik Animha, 2018

| Jenis Ternak | Jumlah |
|--------------|--------|
| (1) | (2) |
| Sapi Potong | 900 |
| Kerbau | - |
| Kuda | 20 |
| Kambing | - |
| Babi | 10 |

Sumber: Dinas Peternakan dan Kesehatan Hewan Kabupaten Merauke

Tabel 5.4.2. Jumlah Produksi Daging Ternak Dirinci Menurut Jenis Ternak Di Distrik Animha, 2018

| Jenis Ternak | Jumlah |
|--------------|--------|
| (1) | (2) |
| Sapi Potong | - |
| Kerbau | - |
| Kuda | - |
| Kambing | - |
| Babi | - |

Sumber: Dinas Peternakan dan Kesehatan Hewan Kabupaten Merauke

*Data tidak tersedia

<https://meraukekab.bps.go.id>

Tabel 5.4.3. Jumlah Populasi Unggas Dirinci Menurut Jenis Unggas Di Distrik Animha, 2018

| Jenis Unggas | Populasi (Ekor) |
|---------------|-----------------|
| (1) | (2) |
| Ayam Kampung | 9903 |
| Ayam Petelor | - |
| Ayam Pedaging | - |
| Itik | 172 |

Sumber: Dinas Peternakan dan Kesehatan Hewan Kabupaten Merauke

<https://meraukekab.bps.go.id>

Tabel 5.4.4. Produksi Daging Unggas Dirinci Menurut Jenis Unggas Di Distrik Animha, 2018

| Jenis Unggas | Produksi (Kg) |
|---------------------|----------------------|
| (1) | (2) |
| Ayam Kampung | - |
| Ayam Petelor | - |
| Ayam Pedaging | - |
| Itik | - |

Sumber: Dinas Peternakan dan Kesehatan Hewan Kabupaten Merauke

*Data tidak tersedia

<https://meraukekab.bps.go.id>

Tabel 5.4.5. Produksi Telur Unggas Dirinci Menurut Jenis Unggas Di Distrik Animha, 2018

| Jenis Unggas | Produksi (Butir) |
|---------------------|-----------------------------|
| (1) | (2) |
| Ayam Kampung | ... |
| Ayam Petelor | ... |
| Ayam Pedaging | ... |
| Itik | ... |

Sumber: Dinas Peternakan dan Kesehatan Hewan Kabupaten Merauke

*Data tidak tersedia

<https://meraukekab.bps.go.id>

DATA

MENCERDASKAN BANGSA

— *Enlighten The Nation* —

