

KATALOG: 4101002.6401
ISSN 2686-2662

STATISTIK KESEJAHTERAAN RAKYAT KABUPATEN PASER 2023



**BADAN PUSAT STATISTIK
KABUPATEN PASER**

STATISTIK KESEJAHTERAAN RAKYAT KABUPATEN PASER

<https://paserkab.go.id>

2023



**BADAN PUSAT STATISTIK
KABUPATEN PASER**

STATISTIK KESEJAHTERAAN RAKYAT KABUPATEN PASER

Volume 9, 2023

Katalog: 4101002.6401

ISSN: 2686-2662

Nomor Publikasi: 64010.2320

Ukuran Buku: 18,2 cm x 25,7 cm

Jumlah Halaman: xii + 174 halaman

Penyusun Naskah:

Badan Pusat Statistik Kabupaten Paser

Penyunting:

Badan Pusat Statistik Kabupaten Paser

Pembuat Kover:

Badan Pusat Statistik Kabupaten Paser

Penerbit:

©Badan Pusat Statistik Kabupaten Paser

Sumber Ilustrasi:

Canva

Dilarang mereproduksi dan/atau menggandakan sebagian atau seluruh isi buku ini untuk tujuan komersial tanpa izin tertulis dari Badan Pusat Statistik Kabupaten Paser

TIM PENYUSUN
Statistik Kesejahteraan Rakyat Kabupaten Paser Tahun 2023
Volume 9, 2023

Pengarah:

Bayu Agung Prasetio, SST., S.E., M.Si.

Penanggung jawab:

Dhyandra Raka Prawira, S.Tr.Stat.

Penyunting:

Dhyandra Raka Prawira, S.Tr.Stat.

Novira Laily Husna, S.Tr.Stat.

Yeny Rosa Damayanti, A.Md.Stat.

Pengolah data:

BPS RI

Penulis naskah:

Novira Laily Husna, S.Tr.Stat.

Yeny Rosa Damayanti, A.Md.Stat.

Penata letak:

Novira Laily Husna, S.Tr.Stat.

Yeny Rosa Damayanti, A.Md.Stat.

Pembuat Infografis:

Novira Laily Husna, S.Tr.Stat.

Yeny Rosa Damayanti, A.Md.Stat.

KATA PENGANTAR

Buku Statistik Kesejahteraan Rakyat Kabupaten Paser 2023 merupakan publikasi yang memuat data hasil Survei Sosial Ekonomi Nasional (Susenas) yang diselenggarakan setiap tahun.

Susenas dirancang untuk menghasilkan data yang memuat informasi sosial ekonomi penduduk di sektor pendidikan, kesehatan, perumahan, kriminalitas, sosial-budaya, perjalanan wisata, dan persepsi masyarakat mengenai kesejahteraan rumah tangga. Frekuensi pengumpulan data Susenas dalam setahun beberapa kali mengalami perubahan, sejak tahun 2015 pengumpulan data Susenas dilaksanakan dua kali dalam setahun yaitu pada bulan Maret dan bulan September. Data dalam publikasi Statistik Kesejahteraan Rakyat Kabupaten Paser 2023 merupakan hasil pengumpulan data Susenas Maret 2023, yaitu dari kuesioner KOR (Daftar VSEN23.K) dan kuesioner Konsumsi/Pengeluaran (Daftar VSEN23.KP), dengan cakupan seluruh wilayah di Kabupaten Paser.

Publikasi ini disajikan dalam bentuk angka persentase. Sejumlah data disajikan untuk memenuhi kebutuhan analisis kesenjangan gender. Pada publikasi kali ini disajikan pula besarnya nilai RSE pada beberapa tabel.

Harapan kami, dengan terbitnya buku ini, kebutuhan data statistik kesejahteraan rakyat sebagian besar sudah dapat dipenuhi. Tak lupa kami ucapkan terima kasih kepada semua pihak yang telah ikut berpartisipasi dalam terwujudnya publikasi ini.

Tana Paser, Desember 2023
**KEPALA BADAN PUSAT STATISTIK
KABUPATEN PASER**

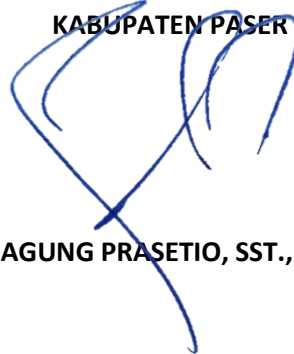

BAYU AGUNG PRASETIO, SST., S.E., M.Si.

DAFTAR ISI
Statistik Kesejahteraan Rakyat KABUPATEN PASER TAHUN 2023
Volume 9, 2023

Kata Pengantar	v
Daftar Isi	vii
Daftar Tabel	viii
Daftar Singkatan	xii
Bab 1. Pendahuluan	1
Bab 2. Kependudukan	9
Bab 3. Pendidikan	17
Bab 4. Kesehatan, Fertilitas, dan KB.....	25
Bab 5. Perumahan	39
Bab 6. Lain-lain	49
Bab 7. Konsumsi dan Pengeluaran	57
Bab 8. Ulasan Topik Khusus	63
Lampiran 1. <i>Relative Standard Error</i>	69
Lampiran 2. Kuesioner VSEN23.K	103
Lampiran 3. Kuesioner VSEN23.KP	131

DAFTAR TABEL

Tabel 2.1	Persentase Penduduk menurut Kelompok Umur (10 Tahunan) dan Jenis Kelamin, 2023	12
Tabel 2.2	Persentase Penduduk menurut Karakteristik dan Kelompok Umur, 2023	13
Tabel 2.3	Persentase Penduduk Berumur 10 Tahun ke Atas menurut Karakteristik dan Status Perkawinan, 2023	14
Tabel 2.4	Persentase Penduduk Berumur 15-49 Tahun menurut Karakteristik dan Status Perkawinan, 2023	15
Tabel 2.5	Persentase Penduduk Berumur 0-17 Tahun yang Memiliki Akta Kelahiran menurut Karakteristik, 2023	16
Tabel 3.1	Persentase Penduduk 15 Tahun ke Atas menurut Karakteristik dan Kemampuan Membaca dan Menulis, 2023	20
Tabel 3.2	Persentase Penduduk Berumur 5 Tahun ke Atas menurut Karakteristik dan Status Pendidikan, 2023	21
Tabel 3.3	Persentase Penduduk Berumur 7-23 Tahun menurut Karakteristik dan Status Pendidikan, 2023	22
Tabel 3.4	Angka Partisipasi Sekolah (APS) dan Angka Partisipasi Murni (APM) Penduduk menurut Karakteristik dan Jenis Kelamin, 2023	23
Tabel 3.5	Persentase Penduduk Berumur 15 Tahun ke Atas menurut Karakteristik dan Ijazah Tertinggi yang Dimiliki (Pendidikan Tertinggi yang Ditamatkan), 2023	24
Tabel 4.1	Angka Kesakitan menurut Karakteristik, 2023.....	28
Tabel 4.2	Persentase Penduduk yang Mempunyai Keluhan Kesehatan dalam Sebulan Terakhir dan Pernah Rawat Jalan Menggunakan Jaminan Kesehatan menurut Karakteristik, 2023	29
Tabel 4.3	Persentase Penduduk Berumur 15 Tahun ke Atas yang Merokok Tembakau selama Sebulan Terakhir dan Rata-Rata Jumlah Batang Rokok yang Dihisap per Minggu menurut Karakteristik, 2023.....	30
Tabel 4.4	Persentase Penduduk Berumur 0-59 Bulan (Balita) yang Mempunyai Buku KIA/KMS atau Kartu Berobat/Dokumen Lain yang Tertulis Tanggal Imunisasi dan Pernah Mendapat Imunisasi Dasar Lengkap menurut Karakteristik, 2023	31
Tabel 4.5	Persentase Penduduk Berumur 0-59 Bulan (Balita) menurut Karakteristik dan Jenis Imunisasi yang Pernah Didapatkan, 2023	32

Tabel 4.6	Persentase Penduduk Berumur 0-23 Bulan (Baduta) yang Pernah Diberi ASI dan Rata-Rata Lama Pemberian ASI (Bulan) menurut Karakteristik, 2023.....	33
Tabel 4.7	Persentase Perempuan Pernah Kawin Berumur 15-49 Tahun yang Pernah Melahirkan Anak Lahir Hidup (ALH) dalam 2 Tahun Terakhir di Fasilitas Kesehatan menurut Karakteristik, 2023.....	34
Tabel 4.8	Persentase Perempuan Pernah Kawin Berumur 15-49 Tahun yang Pernah Melahirkan Anak Lahir Hidup (ALH) dalam 2 Tahun Terakhir dengan Penolong Persalinan ALH yang Terakhir oleh Tenaga Kesehatan menurut Karakteristik, 2023.....	35
Tabel 4.9	Persentase Perempuan Berumur 15-49 Tahun yang Pernah Melahirkan Anak Lahir Hidup (ALH) dalam 2 Tahun Terakhir menurut Karakteristik dan Berat Badan Bayi yang Dilahirkan Terakhir, 2023	36
Tabel 4.10	Persentase Perempuan Pernah Kawin Berumur 15-49 Tahun menurut Karakteristik dan Status Penggunaan Alat/Cara KB, 2023.....	37
Tabel 5.1	Persentase Rumah Tangga menurut Karakteristik dan Status Kepemilikan Bangunan Tempat Tinggal yang Ditempati, 2023.....	43
Tabel 5.2	Persentase Rumah Tangga menurut Karakteristik dan Penggunaan Fasilitas Tempat Buang Air Besar, 2023.....	44
Tabel 5.3	Persentase Rumah Tangga ¹ menurut Karakteristik dan Jenis Kloset yang Digunakan Rumah Tangga, 2023	45
Tabel 5.4	Persentase Rumah Tangga ¹ menurut Karakteristik dan Tempat Pembuangan Akhir Tinja, 2023	46
Tabel 5.5	Persentase Rumah Tangga menurut Karakteristik dan Sumber Air Utama yang Digunakan Rumah Tangga untuk Mandi/Cuci/Dll., 2023	47
Tabel 6.1	Persentase Penduduk Berumur 5 Tahun ke Atas menurut Karakteristik dan Penggunaan Teknologi Informasi dalam Tiga Bulan Terakhir, 2023	53
Tabel 6.2	Persentase Rumah Tangga menurut Jenis Program Perlindungan Sosial yang Diterima, 2023	54
Tabel 6.3	Persentase Rumah Tangga menurut Jenis Jaminan Sosial, 2023	55
Tabel 6.4	Persentase Rumah Tangga menurut Jenis Aset, 2023.....	56
Tabel 7.1	Rata-Rata Pengeluaran per Kapita Sebulan menurut Kelompok Komoditas dan Kelompok Pengeluaran (Rupiah), 2023	60
Tabel 7.2	Rata-Rata Konsumsi Kalori per Kapita Sehari menurut Kelompok Komoditas Makanan dan Kelompok Pengeluaran (Kkal), 2023	61
Tabel 7.3	Rata-Rata Konsumsi Protein per Kapita Sehari menurut Kelompok Komoditas Makanan dan Kelompok Pengeluaran (Gram), 2023	62

Tabel 8.1	Angka Partisipasi Sekolah (APS) Menurut Jenis Kelamin di Kabupaten Paser Tahun 2023	67
Tabel 8.2	Angka Partisipasi Murni (APM) Menurut Jenis Kelamin di Kabupaten Paser Tahun 2023	68

<https://paserkab.bps.go.id>

DAFTAR SINGKATAN

BAB II. KEPENDUDUKAN

KRT : Kepala Rumah Tangga

BAB III. PENDIDIKAN

SD : Sekolah Dasar
SMP : Sekolah Menengah Pertama
SMA : Sekolah Menengah Atas
SMK : Sekolah Menengah Kejuruan

BAB IV. KESEHATAN, FERTILITAS, DAN KB

ASI : Air Susu Ibu
Baduta : Bawah Dua Tahun
Balita : Bawah Lima Tahun
BCG : *Bacillus Calmette-Guérin*
DPT : Difteri, Pertusis, Tetanus
KB : Keluarga Berencana
KIA : Kesehatan Ibu dan Anak
KMS : Kartu Menuju Sehat
MR : *Measles dan Rubella*
MMR : *Measles, Mumps, dan Rubella*

BAB V. PERUMAHAN

IPAL : Instalasi Pengolahan Air Limbah
MCK : Mandi, Cuci, Kakus

BAB VI. LAIN-LAIN

HP : *Handphone*
KKS : Kartu Keluarga Sejahtera
PC : *Personal Computer*
PKH : Program Keluarga Harapan
BPNT : Bantuan Pangan Non Tunai

PENDAHULUAN

Apa itu Susenas ?

Survei Sosial Ekonomi Nasional (Susenas) merupakan salah satu sumber informasi untuk mendapatkan gambaran mengenai kondisi sosial ekonomi masyarakat

Ruang Lingkup Susenas Maret 2023



Nasional

345.000 sampel
di 514 Kab/kota



Kabupaten Paser

570 sampel
di 10 Kecamatan

Publikasi ini mempertimbangkan syarat kelayakan estimasi di tingkat kabupaten yang ditunjukkan oleh nilai Relative Standart Error (RSE)

Kependudukan

Pendidikan

Kesehatan



Perumahan

Lain-lain

Konsumsi dan
Pengeluaran

BAB I

PENDAHULUAN

1.1 PENDAHULUAN

1.1.1 Umum

Pada era *Sustainable Development Goals* (SDGs), *Data Revolution*, *Big Data*, dan Nawacita seperti sekarang ini, informasi capaian pembangunan merupakan sumber data utama bagi para pemangku kebijakan dalam merencanakan pembangunan nasional. Survei Sosial Ekonomi Nasional (Susenas) yang diselenggarakan oleh BPS merupakan salah satu sumber informasi untuk mendapatkan gambaran mengenai kondisi sosial ekonomi masyarakat.

Otonomi daerah melahirkan kebutuhan data hingga level kabupaten/kota. Data tersebut diperlukan oleh pemerintah kabupaten/kota sebagai dasar perumusan kebijakan maupun evaluasi program pembangunan. Dalam rangka menjawab kebutuhan tersebut, mulai tahun 2015, pengumpulan data Susenas dilaksanakan pada Bulan Maret dengan sampel sebanyak 300.000 rumah tangga sehingga memungkinkan estimasi hingga level kabupaten/kota. Kemudian pada tahun 2020 sampai dengan tahun 2023, jumlah sampel Susenas Maret ditingkatkan menjadi 345.000 rumah tangga.

Susenas menghasilkan beragam statistik lintas sektor meliputi: partisipasi sekolah, kemampuan membaca dan menulis, APS, APK, serta APM untuk bidang pendidikan; gangguan kesehatan, pemanfaatan jaminan kesehatan, perilaku merokok, pemberian imunisasi pada balita dan ASI pada baduta, tempat melahirkan dan penolong persalinan, serta partisipasi KB untuk bidang kesehatan, fertilitas dan KB; kondisi tempat tinggal, sumber air untuk mandi dan mencuci untuk bidang perumahan; kepemilikan HP, akses internet dalam pemanfaatan teknologi informasi, serta bantuan/program pemerintah untuk kesejahteraan masyarakat.

Susenas juga mengumpulkan data konsumsi dan pengeluaran rumah tangga, baik untuk komoditas makanan maupun bukan makanan. Dari data tersebut diperoleh rata-rata konsumsi dan pengeluaran rumah tangga serta rata-rata konsumsi kalori dan protein per kapita. Data konsumsi dan pengeluaran yang dirinci menurut kelompok komoditas dapat memberikan gambaran mengenai pola konsumsi penduduk di suatu wilayah.

Publikasi ini menyajikan statistik yang telah dianggap cukup mewakili berbagai bidang dan kondisi sosial ekonomi masyarakat dengan mempertimbangkan syarat kelayakan estimasi di tingkat kabupaten/kota yang ditunjukkan oleh nilai *Relative Standard Error* (RSE) yang dicantumkan dalam lampiran.

1.1.2 Sistematika Penyajian

Publikasi ini terbagi atas delapan bab yang terdiri atas penjelasan dan tabel. Bagian pendahuluan memberikan penjelasan mengenai gambaran umum, metode survei, pengolahan data, dan penyajian data. Tabel pada publikasi ini terdiri atas tabel-tabel data kependudukan, pendidikan, kesehatan, fertilitas, dan keluarga berencana, perumahan, dan lain-lain meliputi teknologi informasi dan komunikasi, perlindungan sosial, jaminan sosial, serta tabel konsumsi dan pengeluaran. Bab terakhir berisi ulasan topik mengenai perkembangan terkini masyarakat di masing-masing kabupaten/kota.

Data dalam publikasi ini disajikan menurut karakteristik individu maupun rumah tangga. Secara umum disagregasi data dalam publikasi ini meliputi:

- a. Jenis kelamin
- b. Pengelompokan penduduk berdasarkan kriteria Bank Dunia. Bank Dunia mengelompokkan penduduk ke dalam tiga kelompok sesuai dengan besarnya pendapatan yang dapat didekati dengan besarnya pengeluaran, yaitu: 40 persen penduduk dengan pengeluaran rendah, 40 persen penduduk dengan pengeluaran menengah, dan 20 persen penduduk dengan pengeluaran tinggi.
- c. Pendidikan tertinggi kepala rumah tangga (KRT) adalah pendidikan tertinggi yang ditamatkan oleh KRT yang dinyatakan dengan ijazah tertinggi yang dimiliki oleh KRT. Pendidikan tertinggi KRT dikelompokkan menjadi:
 - i. SD ke bawah, yang terdiri atas:
 - Tidak Pernah Sekolah/Tidak Tamat SD adalah KRT yang tidak pernah sekolah dan KRT yang pernah sekolah hingga jenjang Sekolah Dasar (SD)/sederajat, tetapi tidak tamat/lulus.
 - SD dan sederajat adalah KRT yang pernah bersekolah dan memiliki ijazah tertinggi SD/MI/SDLB/Paket A/SPM/PDF Ula.
 - ii. SMP ke atas, yang terdiri atas:
 - SMP dan sederajat adalah KRT yang pernah bersekolah dan memiliki ijazah tertinggi SMP/MTs/SMPLB/Paket B/SPM/PDF Wustha.
 - SMA ke atas adalah KRT yang pernah bersekolah dan memiliki ijazah tertinggi SMA/SMK/MA/MAK/SMLB/Paket C/SPM/PDF Ulya, Diploma, S1, Profesi, S2 atau S3.
- d. Pendidikan tertinggi adalah pendidikan tertinggi yang ditamatkan oleh penduduk. Pendidikan tertinggi penduduk dikelompokkan menjadi:
 - i. SD ke bawah, yang terdiri atas:
 - Tidak Pernah Sekolah/Tidak Tamat SD adalah KRT yang tidak pernah sekolah dan KRT yang pernah sekolah hingga jenjang Sekolah Dasar (SD)/sederajat, tetapi tidak tamat/lulus.
 - SD dan sederajat adalah KRT yang pernah bersekolah dan memiliki ijazah tertinggi SD/MI/SDLB/Paket A/SPM/PDF Ula.

ii. SMP ke atas, yang terdiri atas:

- SMP dan sederajat adalah KRT yang pernah bersekolah dan memiliki ijazah tertinggi SMP/MTs/SMPLB/Paket B/SPM/PDF Wustha.
- SMA ke atas adalah KRT yang pernah bersekolah dan memiliki ijazah tertinggi SMA/SMK/MA/MAK/SMLB/Paket C/SPM/PDF Ulya, Diploma, S1, Profesi, S2 atau S3.

Pada lampiran publikasi, disajikan pula angka estimasi *sampling error* yang menunjukkan besarnya kesalahan yang ditimbulkan dari penggunaan teknik *sampling* dalam suatu survei. Besarnya *sampling error* tersebut berhubungan dengan presisi dari suatu angka estimasi. Pada umumnya, hal tersebut dinyatakan dengan besarnya *Relatif Standar Error* (RSE) yang merupakan rasio dari nilai *standard error* dengan nilai estimasi suatu variabel. Nilai estimasi sebagai berikut:

- a. **RSE $\leq 25\%$** dianggap **akurat**
- b. **RSE $> 25\%$ tetapi $\leq 50\%$** perlu **hati-hati jika ingin digunakan**
- c. **RSE $> 50\%$** , maka nilai estimasi tersebut dianggap **sangat tidak akurat**. Salah satu cara untuk mengatasinya yaitu menggabungkan dengan estimasi yang lain untuk mendapatkan nilai estimasi yang RSE-nya lebih kecil.

1.2 METODE SURVEI

1.2.1 Ruang Lingkup

Susenas Maret 2023 dilaksanakan di seluruh provinsi di Indonesia dengan ukuran sampel sebesar 345.000 rumah tangga yang tersebar di 514 kabupaten/kota. Sampel Susenas hanya mencakup rumah tangga biasa, tidak termasuk rumah tangga khusus seperti barak militer, asrama, penjara, dan sejenisnya.

Sampel Susenas Maret 2023 untuk Kabupaten Paser sebesar 570 rumah tangga yang tersebar di 10 kecamatan. Data yang dihasilkan cukup representatif untuk menghasilkan estimasi sampai dengan tingkat kabupaten/kota, namun tidak dapat dibedakan menurut klasifikasi desa (perkotaan/perdesaan).

1.2.2 Kerangka Sampel

Pembentukan kerangka sampel Susenas dilakukan melalui dua tahap. Kerangka sampel tahap pertama adalah kerangka sampel induk atau *master sampling frame*, yaitu sekitar 40 persen dari BS SP2020 yang ditarik secara *Probability Proportional to Size* (PPS) dengan *size* jumlah keluarga hasil pemetaan dan pemutakhiran wilayah kerja statistik SP2020. Daftar 40 persen BS SP2020 ini sudah ada kode stratanya. Sebelum dibentuk kerangka sampel induk, seluruh BS hasil SP2020 distratifikasi menurut klasifikasi desa (urban-rural).

Stratifikasi BS dilakukan untuk meningkatkan presisi dan efisiensi desain. Stratifikasi juga memberikan jaminan keterwakilan sampel dari tiap kelompok/strata.

Kerangka sampel tahap kedua pada Susenas Maret 2023 adalah daftar populasi rumah tangga yang dilengkapi informasi tingkat pendidikan kepala rumah tangga hasil pemutakhiran Susenas Maret 2023 di setiap blok sensus terpilih.

1.2.3 Desain Sampel untuk Estimasi Kabupaten/Kota

Sampel Susenas Maret 2023 dipilih dengan metode *two stages one phase stratified sampling*:

Tahap 1:

- a) Memilih sekitar 40 persen blok sensus populasi secara *Probability Proportional to Size* (PPS), dengan *size* jumlah keluarga hasil Pemetaan dan Pemutakhiran Wilayah Kerja Statistik SP2020..
- b) Memilih sejumlah n blok sensus sesuai alokasi secara *systematic sampling* di setiap strata urban dan rural per kabupaten/kota.

Tahap 2:

Rumah tangga yang dijadikan sebagai sampel utama Susenas Maret 2023 sama dengan sampel rumah tangga Susenas Maret 2022 (panel rumah tangga). Pada Susenas Maret 2023, 10 sampel rumah tangga per blok sensus dipilih secara *systematic sampling* dengan implisit strata pendidikan kepala rumah tangga.

1.2.4 Metode Pengumpulan Data

Pengumpulan data Susenas Maret 2023 menggunakan dua kuesioner yaitu kuesioner Kor (VSEN23.K) dan kuesioner Konsumsi dan Pengeluaran (VSEN23.KP), contoh kuesioner disajikan pada lampiran.

Pengumpulan data dari rumah tangga terpilih dilakukan dengan cara wawancara langsung antara petugas pencacah dengan responden. Keterangan rumah tangga dikumpulkan melalui wawancara dengan kepala rumah tangga, suami/istri kepala rumah tangga, atau ART yang mengetahui karakteristik yang ditanyakan.

1.3 Pengolahan Data

Pengolahan data dilakukan melalui beberapa tahapan. Proses pengolahan dimulai di BPS Kabupaten/Kota dengan kegiatan *receiving/batching*, *editing/coding*, entri data, dan validasi sederhana. Setelah terbentuk *raw data*, di BPS provinsi dilakukan kegiatan validasi sederhana. Tahap terakhir dari proses pengolahan dilakukan di BPS Pusat, yaitu proses validasi lengkap untuk menghasilkan data yang bersih (*clean data*).

1.4 Penyajian Data

Pada beberapa tabel, nilai estimasi tidak ditampilkan dan diberi tanda/symbol tertentu. Berikut masing-masing penjelasannya.

- a. Tanda strip (-), menunjukkan bahwa data bernilai nol (0) mutlak yang berarti tidak ada data/nilai estimasi pada sel tabel tersebut.
- b. Tanda ~ 0 , menunjukkan bahwa data pada suatu sel nilainya sangat kecil atau mendekati nol (0).
- c. NA (*Not Applicable*), menunjukkan bahwa data tidak dapat ditampilkan karena nilai *relative standard error* (RSE) lebih dari 50 persen.



KEPENDUDUKAN

Persentase Penduduk
Berumur 10 Tahun ke Atas
Menurut Status Perkawinan



95,91%

Penduduk Usia 0-17 Tahun yang
Memiliki Akta Kelahiran

58,49%
Kawin



35,69%

Belum Kawin

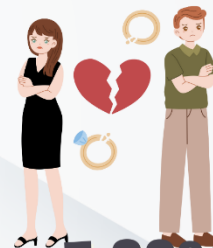

5,82%
Cerai

PERSENTASE PENDUDUK MENURUT UMUR (10 TAHUNAN)



0-9
Tahun

16,57%



10-19
Tahun

17,17%



20-29
Tahun

15,70%



30-39
Tahun

15,06%



40-49
Tahun

15,21%



50-59
Tahun

11,50



65+
Tahun

8,79%

BAB II KEPENDUDUKAN

PENJELASAN TEKNIS

1. **Penduduk Indonesia** adalah semua orang yang berdomisili di wilayah teritorial Indonesia, mencakup Warga Negara Indonesia (WNI) dan Warga Negara Asing (WNA) yang telah menetap selama satu tahun atau lebih atau berencana menetap di wilayah Indonesia selama minimal satu tahun. Belum kawin adalah status dari mereka yang pada saat pencacahan belum terikat dalam perkawinan.
2. **Belum kawin** adalah status dari mereka yang pada saat pencacahan belum terikat dalam perkawinan.
3. **Kawin** adalah status dari mereka yang terikat perkawinan pada saat pencacahan, baik tinggal bersama maupun terpisah. Dalam hal ini yang dicakup tidak saja mereka yang kawin sah secara hukum (adat, agama, negara, dan sebagainya) tetapi juga mereka yang hidup bersama dan oleh masyarakat sekelilingnya dianggap sebagai suami istri.
4. **Cerai** adalah status dari mereka yang berpisah sebagai suami istri karena bercerai baik yang masih hidup maupun yang ditinggal mati oleh suami/istrinya dan belum kawin lagi. Dalam hal ini termasuk mereka yang mengaku cerai walaupun belum resmi secara hukum. Sebaliknya, tidak termasuk mereka yang hanya hidup terpisah tetapi masih berstatus kawin, misalnya suami/istri ditinggalkan oleh istri/suami ke tempat lain karena sekolah, bekerja, mencari pekerjaan, atau untuk keperluan lain. Wanita yang mengaku belum pernah kawin tetapi pernah hamil, dianggap cerai hidup.
5. **Akta kelahiran** adalah surat tanda bukti kelahiran yang dikeluarkan oleh kantor catatan sipil.

Tabel 2.1 Persentase Penduduk menurut Kelompok Umur (10 Tahunan) dan Jenis Kelamin, 2023

Kelompok Umur	Jenis Kelamin		
	Laki-laki	Perempuan	Laki-laki + Perempuan
(1)	(2)	(3)	(4)
0 - 9	16,46	16,70	16,57
10 - 19	16,84	17,53	17,17
20 - 29	15,74	15,66	15,70
30 - 39	14,90	15,23	15,06
40 - 49	15,17	15,24	15,21
50 - 59	11,82	11,16	11,50
60 +	9,07	8,48	8,79
Kabupaten Paser	100,00	100,00	100,00

Sumber: Badan Pusat Statistik, Survei Sosial Ekonomi Nasional (Susenas) Maret

Tabel 2.2 Persentase Penduduk menurut Karakteristik dan Kelompok Umur, 2023

Karakteristik	Kelompok Umur			Jumlah
	0-14	15-64	65+	
(1)	(2)	(3)	(4)	(5)
Jenis Kelamin				
Laki-laki	24,52	70,16	5,32	100,00
Perempuan	25,99	69,30	4,71	100,00
Kelompok Pengeluaran				
40 Persen Terbawah	31,35	64,71	3,94	100,00
40 Persen Tengah	21,65	72,49	5,87	100,00
20 Persen Teratas	20,32	74,20	5,49	100,00
Kabupaten Paser	25,23	69,75	5,02	100,00

Sumber: Badan Pusat Statistik, Survei Sosial Ekonomi Nasional (Susenas) Maret

Tabel 2.3 Persentase Penduduk Berumur 10 Tahun ke Atas menurut Karakteristik dan Status Perkawinan, 2023

Karakteristik	Status Perkawinan			Jumlah
	Belum Kawin	Kawin	Cerai ¹	
(1)	(2)	(3)	(4)	(5)
Jenis Kelamin				
Laki-laki	40,03	56,32	3,65	100,00
Perempuan	31,01	60,83	8,16	100,00
Kelompok Pengeluaran				
40 Persen Terbawah	36,85	57,92	5,23	100,00
40 Persen Tengah	36,87	57,14	5,98	100,00
20 Persen Teratas	31,20	62,24	6,56	100,00
Pendidikan Tertinggi				
SD ke bawah	34,59	55,40	10,01	100,00
SMP ke atas	36,43	60,59	2,98	100,00
Kabupaten Paser	35,69	58,49	5,82	100,00

Catatan : ¹ Cerai termasuk cerai hidup dan cerai mati

Sumber: Badan Pusat Statistik, Survei Sosial Ekonomi Nasional (Susenas) Maret

Tabel 2.4 Persentase Penduduk Berumur 15-49 Tahun menurut Karakteristik dan Status Perkawinan, 2023

Karakteristik	Status Perkawinan			Jumlah
	Belum Kawin	Kawin	Cerai ¹	
(1)	(2)	(3)	(4)	(5)
Jenis Kelamin				
Laki-laki	46,37	52,17	1,46	100,00
Perempuan	29,90	67,91	2,19	100,00
Kelompok Pengeluaran				
40 Persen Terbawah	34,44	64,42	1,15	100,00
40 Persen Tengah	43,22	54,44	2,34	100,00
20 Persen Teratas	36,35	61,64	2,01	100,00
Pendidikan Tertinggi				
SD ke bawah	21,50	76,75	1,75	100,00
SMP ke atas	43,89	54,28	1,83	100,00
Kabupaten Paser	38,45	59,74	1,81	100,00

Catatan : ¹ Cerai termasuk cerai hidup dan cerai mati

Sumber: Badan Pusat Statistik, Survei Sosial Ekonomi Nasional (Susenas) Maret

Tabel 2.5 Persentase Penduduk Berumur 0-17 Tahun yang Memiliki Akta Kelahiran menurut Karakteristik, 2023

Karakteristik	Memiliki Akta Kelahiran	
	Ya	Tidak
(1)	(2)	(3)
Jenis Kelamin		
Laki-laki	96,06	3,94
Perempuan	95,76	4,24
Kelompok Pengeluaran		
40 Persen Terbawah	92,90	7,10
40 Persen Tengah	98,42	1,58
20 Persen Teratas	99,14	0,86
Pendidikan Tertinggi KRT		
SD ke bawah	91,84	8,16
SMP ke atas	98,25	1,75
Kabupaten Paser	95,91	4,09

Sumber: Badan Pusat Statistik, Survei Sosial Ekonomi Nasional (Susenas) Maret



PENDIDIKAN



98,86%

Penduduk Usia 15 Tahun ke atas yang dapat Membaca dan Menulis Huruf Latin



71,7%

Penduduk Usia 7-23 Tahun yang Masih Bersekolah

27,96%

Penduduk Usia 7-23 Tahun yang Tidak Bersekolah Lagi



91,82%

Penduduk Usia 15 Tahun ke Atas yang Memiliki Ijazah SD, SMP, atau SMA ke Atas

8,18%

Penduduk Usia 15 Tahun ke Atas yang Tidak Memiliki Ijazah



Sumber : Susenas Maret 2023

BAB III PENDIDIKAN

PENJELASAN TEKNIS

1. **Dapat membaca dan menulis** artinya dapat membaca dan menulis kata-kata/kalimat sederhana dalam huruf latin/alfabet (a-z), huruf arab/hijaiyah, atau huruf lainnya (contoh huruf jawa, kanji, dll).
2. **Tidak/belum pernah bersekolah** adalah anggota rumah tangga berumur lima tahun ke atas yang tidak pernah atau belum pernah terdaftar dan tidak pernah/belum pernah aktif mengikuti pendidikan baik di suatu jenjang pendidikan formal maupun nonformal (Paket A/B/C), termasuk juga yang tamat/belum tamat taman kanak-kanak tetapi tidak melanjutkan ke sekolah dasar/ sederajat.
3. **Masih bersekolah** adalah anggota rumah tangga berumur lima tahun ke atas yang terdaftar dan aktif mengikuti pendidikan baik di suatu jenjang pendidikan formal maupun nonformal (Paket A/B/C). Termasuk bagi mahasiswa yang sedang cuti dianggap masih bersekolah.
4. **Tidak bersekolah lagi** adalah anggota rumah tangga berumur lima tahun ke atas yang pernah terdaftar dan aktif mengikuti pendidikan baik di jenjang pendidikan formal maupun nonformal (Paket A/B/C), tetapi pada saat pencacahan tidak terdaftar atau tidak aktif mengikuti pendidikan lagi.
5. **Pendidikan tertinggi yang ditamatkan** adalah jenjang pendidikan tertinggi yang ditamatkan oleh seseorang, ditandai dengan sertifikat/ijazah.
6. **Tamat sekolah** adalah menyelesaikan pelajaran yang ditandai dengan lulus ujian akhir pada kelas atau tingkat terakhir suatu jenjang pendidikan formal dan nonformal (Paket A/B/C), baik di sekolah negeri maupun swasta dengan mendapatkan tanda tamat belajar/ijazah. Seseorang yang belum mengikuti pelajaran pada kelas tertinggi tetapi sudah mengikuti ujian akhir dan lulus, dianggap tamat sekolah.
7. **Angka Partisipasi Sekolah (APS)** adalah proporsi penduduk pada kelompok umur jenjang pendidikan tertentu yang masih bersekolah terhadap penduduk pada kelompok umur tersebut.
8. **Angka Partisipasi Murni (APM)** adalah proporsi penduduk pada kelompok umur jenjang pendidikan tertentu yang masih bersekolah pada jenjang pendidikan yang sesuai dengan kelompok umurnya terhadap penduduk pada kelompok umur tersebut.

Tabel 3.1 Persentase Penduduk 15 Tahun ke Atas menurut Karakteristik dan Kemampuan Membaca dan Menulis, 2023

Karakteristik	Huruf Latin	Huruf Lainnya ¹
(1)	(2)	(3)
Jenis Kelamin		
Laki-laki	99,53	62,13
Perempuan	98,12	57,92
Kelompok Pengeluaran		
40 Persen Terbawah	98,91	56,93
40 Persen Tengah	98,84	59,11
20 Persen Teratas	98,80	67,63
Kabupaten Paser	98,86	60,12

Catatan: ¹Huruf lainnya yaitu selain huruf latin.

Sumber: Badan Pusat Statistik, Survei Sosial Ekonomi Nasional (Susenas) Maret

Tabel 3.2 Persentase Penduduk Berumur 5 Tahun ke Atas menurut Karakteristik dan Status Pendidikan, 2023

Karakteristik	Tidak/ belum pernah bersekolah	Masih Bersekolah			Tidak bersekolah lagi	Jumlah
		SD/ sederajat	SMP/ sederajat	SMA/ ke atas		
(1)	(2)	(3)	(4)	(5)	(6)	(7)
Jenis Kelamin						
Laki-laki	4,25	11,31	3,87	8,22	72,35	100,00
Perempuan	6,18	12,54	4,75	7,84	68,69	100,00
Kelompok Pengeluaran						
40 Persen Terbawah	5,62	13,96	5,81	7,83	66,78	100,00
40 Persen Tengah	5,29	11,30	2,62	9,00	71,78	100,00
20 Persen Teratas	4,09	9,19	4,75	6,52	75,45	100,00
Kabupaten Paser	5,17	11,90	4,29	8,04	70,59	100,00

Sumber: Badan Pusat Statistik, Survei Sosial Ekonomi Nasional (Susenas) Maret

Tabel 3.3 Persentase Penduduk Berumur 7-23 Tahun menurut Karakteristik dan Status Pendidikan, 2023

Karakteristik	Tidak/ belum pernah bersekolah	Masih Bersekolah			Tidak bersekolah lagi	Jumlah
		SD/ sederajat	SMP/ sederajat	SMA/ ke atas		
(1)	(2)	(3)	(4)	(5)	(6)	(7)
Jenis Kelamin						
Laki-laki	0,28	34,52	12,32	23,46	29,42	100,00
Perempuan	0,40	38,31	14,97	19,91	26,40	100,00
Kelompok Pengeluaran						
40 Persen Terbawah	0,38	38,61	16,56	20,97	23,48	100,00
40 Persen Tengah	0,36	35,69	8,60	24,76	30,59	100,00
20 Persen Teratas	0,19	32,25	17,70	16,80	33,06	100,00
Kabupaten Paser	0,34	36,35	13,60	21,75	27,96	100,00

Sumber: Badan Pusat Statistik, Survei Sosial Ekonomi Nasional (Susenas) Maret

Tabel 3.4 Angka Partisipasi Sekolah (APS) dan Angka Partisipasi Murni (APM) Penduduk menurut Karakteristik dan Jenis Kelamin, 2023

Karakteristik	Laki-laki	Perempuan	Laki-Laki + Perempuan
(1)	(2)	(3)	(4)
APS			
7 – 12 tahun	100,00	99,81	99,90
13 – 15 tahun	96,10	98,97	97,61
16 – 18 tahun	82,51	69,00	76,60
19 – 23 tahun	21,93	30,16	25,77
APM			
SD	97,97	97,25	97,61
SMP	79,18	75,57	77,28
SMA	77,52	56,12	68,16
PT	13,06	14,96	13,95

Sumber: Badan Pusat Statistik, Survei Sosial Ekonomi Nasional (Susenas) Maret

Tabel 3.5 Persentase Penduduk Berumur 15 Tahun ke Atas menurut Karakteristik dan Ijazah Tertinggi yang Dimiliki (Pendidikan Tertinggi yang Ditamatkan), 2023

Karakteristik	Tidak Punya Ijazah SD	SD/ sederajat	SMP/ sederajat	SMA/ ke atas
(1)	(2)	(3)	(4)	(5)
Jenis Kelamin				
Laki-laki	8,26	23,77	24,50	43,47
Perempuan	8,08	26,99	25,07	39,85
Kelompok Pengeluaran				
40 Persen Terbawah	7,49	29,24	25,58	37,69
40 Persen Tengah	8,61	21,01	27,85	42,53
20 Persen Teratas	8,49	27,15	17,24	47,13
Kabupaten Paser	8,18	25,31	24,77	41,74

Sumber: Badan Pusat Statistik, Survei Sosial Ekonomi Nasional (Susenas) Maret

KESEHATAN, FERTILITAS, DAN KELUARGA BERENCANA



22,94%

Penduduk Usia 15 Tahun ke Atas yang Merokok

113,74 BATANG

Rata-rata Batang Rokok yang dihisap per Minggu Sebanyak

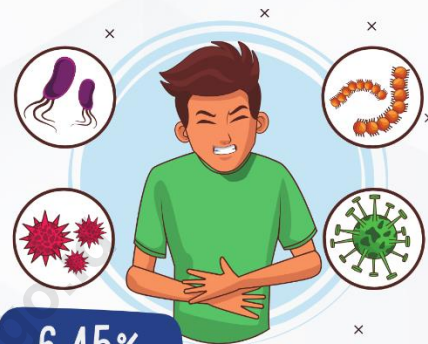

6,45%

Angka Kesakitan Kabupaten Paser



58,32%

Perempuan Pernah Kawin Berumur 15-49 Tahun yang Sedang Menggunakan Alat/Cara KB



100%

Perempuan Pernah Kawin Berumur 15-49 Tahun yang Pernah Melahirkan dengan Penolong Persalinan oleh Tenaga Kesehatan



10,96 BULAN

Rata-Rata Lama Pemberian ASI

98,73%

Penduduk Umur 0-23 Bulan (Baduta) yang Pernah Diberi ASI



10,96 BULAN

Penduduk Umur 0-59 Bulan (Balita) yang Mendapat Imunisasi Lengkap

BAB IV KESEHATAN

PENJELASAN TEKNIS

1. **Keluhan kesehatan** adalah keadaan seseorang yang mengalami gangguan kesehatan atau kejiwaan, baik karena gangguan/penyakit yang sering dialami penduduk seperti panas, pilek, diare, pusing, sakit kepala, maupun karena penyakit akut, penyakit kronis (meskipun selama sebulan terakhir tidak mempunyai keluhan), kecelakaan, kriminalitas, atau keluhan lainnya.
2. **Sakit** adalah mempunyai keluhan kesehatan yang menyebabkan terganggunya pekerjaan, sekolah, atau kegiatan sehari-hari.
3. **Rawat jalan** adalah upaya anggota rumah tangga yang mempunyai keluhan kesehatan untuk memeriksakan diri dan mendapatkan pengobatan dengan mendatangi tempat-tempat pelayanan kesehatan modern atau tradisional tanpa menginap, termasuk mendatangkan petugas kesehatan ke rumah anggota rumah tangga.
4. **Jaminan kesehatan** adalah jaminan berupa perlindungan kesehatan agar peserta yang telah membayar iuran atau iurannya dibayar oleh pemerintah memperoleh manfaat pemeliharaan kesehatan dan perlindungan dalam memenuhi kebutuhan dasar kesehatan.
5. **Merokok tembakau** adalah aktivitas membakar tembakau kemudian menghisap asapnya, baik menggunakan rokok maupun pipa.
6. **Imunisasi** adalah suatu upaya untuk menimbulkan/meningkatkan kekebalan seseorang secara aktif terhadap suatu penyakit sehingga bila suatu saat terpajan dengan penyakit tersebut tidak akan sakit atau hanya mengalami sakit ringan. Balita disebut telah mendapat **imunisasi dasar lengkap** bila telah mendapat imunisasi BCG sebanyak satu kali, imunisasi Hepatitis B sebanyak tiga kali, imunisasi DPT sebanyak tiga kali, imunisasi Campak sebanyak satu kali, dan imunisasi Polio sebanyak tiga kali.
7. **Anak lahir hidup** adalah anak yang pada waktu dilahirkan menunjukkan tanda-tanda kehidupan, walaupun mungkin hanya beberapa saat saja, seperti jantung berdenyut, bernafas, dan menangis.
8. **Penolong persalinan** adalah penolong terakhir dalam proses persalinan sampai dengan kala tiga (keluarnya plasenta/ari-ari bayi).
9. **Fasilitas kesehatan** meliputi RS Pemerintah, RS Swasta, Rumah Bersalin/Klinik, Puskesmas, Pustu, Polindes/Poskesdes, dan Tempat praktik tenaga kesehatan.
10. **Penolong persalinan tenaga kesehatan** meliputi dokter, bidan, dan perawat.

Tabel 4.1 Angka Kesakitan menurut Karakteristik, 2023

Karakteristik	Angka Kesakitan
(1)	(2)
Jenis Kelamin	
Laki-Laki	6,38
Perempuan	6,53
Kelompok Pengeluaran	
40 Persen Terbawah	6,69
40 Persen Tengah	7,59
20 Persen Teratas	3,68
Kabupaten Paser	6,45

Sumber: Badan Pusat Statistik, Survei Sosial Ekonomi Nasional (Susenas) Maret

Tabel 4.2 Persentase Penduduk yang Mempunyai Keluhan Kesehatan dalam Sebulan Terakhir dan Pernah Rawat Jalan Menggunakan Jaminan Kesehatan menurut Karakteristik, 2023

Karakteristik	Mempunyai Keluhan Kesehatan dalam Sebulan Terakhir dan Pernah Rawat Jalan Menggunakan Jaminan Kesehatan	
	(1)	(2)
Jenis Kelamin		
Laki-Laki		59,84
Perempuan		67,48
Kelompok Pengeluaran		
40 Persen Terbawah		46,74
40 Persen Tengah		62,97
20 Persen Teratas		78,54
Kabupaten Paser		63,63

Sumber: Badan Pusat Statistik, Survei Sosial Ekonomi Nasional (Susenas) Maret

Tabel 4.3

Persentase Penduduk Berumur 15 Tahun ke Atas yang Merokok Tembakau selama Sebulan Terakhir dan Rata-Rata Jumlah Batang Rokok yang Dihisap per Minggu menurut Karakteristik, 2023

Karakteristik	Persentase Penduduk Berumur 15 Tahun ke Atas yang Merokok Tembakau selama Sebulan Terakhir	Rata-Rata Jumlah Batang Rokok yang Dihisap per Minggu
(1)	(2)	(3)
Kelompok Pengeluaran		
40 Persen Terbawah	20,53	114,30
40 Persen Tengah	23,41	110,49
20 Persen Teratas	26,17	118,79
Pendidikan Tertinggi		
SD ke Bawah	25,44	120,33
SMP ke Atas	21,69	109,85
Kabupaten Paser	22,94	113,74

Sumber: Badan Pusat Statistik, Survei Sosial Ekonomi Nasional (Susenas) Maret

Tabel 4.4 Persentase Penduduk Berumur 0-59 Bulan (Balita) yang Mempunyai Buku KIA/KMS atau Kartu Berobat/Dokumen Lain yang Tertulis Tanggal Imunisasi dan Pernah Mendapat Imunisasi Dasar Lengkap menurut Karakteristik, 2023

Karakteristik	Persentase Penduduk Berumur 0-59 Bulan (Balita) yang Mempunyai Buku KIA/KMS atau Kartu Berobat/Dokumen Lain yang Tertulis Tanggal Imunisasi ¹	Persentase Penduduk Berumur 0-59 Bulan (Balita) yang Pernah Mendapat Imunisasi Dasar Lengkap
(1)	(2)	(3)
Jenis Kelamin		
Laki-Laki	90,19	55,35
Perempuan	89,42	56,90
Kelompok Pengeluaran		
40 Persen Terbawah	87,64	63,17
40 Persen Tengah	94,26	47,51
20 Persen Teratas	86,65	52,41
Pendidikan Tertinggi KRT		
SD ke Bawah	84,85	54,57
SMP ke Atas	92,26	56,89
Kabupaten Paser	89,81	56,12

Catatan: ¹ Mempunyai buku KIA/KMS atau kartu berobat/dokumen lain yang tertulis tanggal imunisasi, baik yang **dapat ditunjukkan** maupun **tidak dapat ditunjukkan**.

Sumber: Badan Pusat Statistik, Survei Sosial Ekonomi Nasional (Susenas) Maret

Tabel 4.5 Persentase Penduduk Berumur 0-59 Bulan (Balita) menurut Karakteristik dan Jenis Imunisasi yang Pernah Didapatkan, 2023

Karakteristik	Jenis Imunisasi				
	BCG	DPT	Polio	Campak-Rubella (MR)/MMR	Hepatitis B
(1)	(2)	(3)	(4)	(5)	(6)
Jenis Kelamin					
Laki-Laki	88,86	86,34	89,47	68,53	83,85
Perempuan	76,09	71,02	76,11	59,73	71,73
Kelompok Pengeluaran					
40 Persen Terbawah	83,81	81,02	82,66	67,98	84,79
40 Persen Tengah	87,45	85,22	91,36	63,60	75,14
20 Persen Teratas	66,39	55,52	63,18	52,41	60,42
Pendidikan Tertinggi KRT					
SD ke Bawah	81,42	84,11	84,67	69,43	79,86
SMP ke Atas	83,08	76,09	81,94	61,56	76,84
Kabupaten Paser	82,53	78,75	82,85	64,17	77,84

Sumber: Badan Pusat Statistik, Survei Sosial Ekonomi Nasional (Susenas) Maret

Tabel 4.6 Persentase Penduduk Berumur 0-23 Bulan (Baduta) yang Pernah Diberi ASI dan Rata-Rata Lama Pemberian ASI (Bulan) menurut Karakteristik, 2023

Karakteristik	Persentase Penduduk Berumur 0-23 Bulan (Baduta) yang Pernah Diberi ASI	Rata-Rata Lama Pemberian ASI (Bulan)
(1)	(2)	(3)
Jenis Kelamin		
Laki-Laki	98,26	11,45
Perempuan	99,26	10,43
Kelompok Pengeluaran		
40 Persen Terbawah	99,28	10,94
40 Persen Tengah	97,84	11,93
20 Persen Teratas	100,00	6,49
Pendidikan Tertinggi KRT		
SD ke Bawah	99,00	11,78
SMP ke Atas	98,59	10,51
Kabupaten Paser	98,73	10,96

Sumber: Badan Pusat Statistik, Survei Sosial Ekonomi Nasional (Susenas) Maret

Tabel 4.7 Persentase Perempuan Pernah Kawin Berumur 15-49 Tahun yang Pernah Melahirkan Anak Lahir Hidup (ALH) dalam 2 Tahun Terakhir di Fasilitas Kesehatan menurut Karakteristik, 2023

Karakteristik	Melahirkan di Fasilitas Kesehatan
(1)	(2)
Kelompok Pengeluaran	
40 Persen Terbawah	98,08
40 Persen Tengah	84,41
20 Persen Teratas	100,00
Pendidikan Tertinggi	
SD ke bawah	87,41
SMP ke atas	93,96
Kabupaten Paser	92,21

Sumber: Badan Pusat Statistik, Survei Sosial Ekonomi Nasional (Susenas) Maret

Tabel 4.8 Persentase Perempuan Pernah Kawin Berumur 15-49 Tahun yang Pernah Melahirkan Anak Lahir Hidup (ALH) dalam 2 Tahun Terakhir dengan Penolong Persalinan ALH yang Terakhir oleh Tenaga Kesehatan menurut Karakteristik, 2023

Karakteristik	Penolong Persalinan oleh Tenaga Kesehatan
(1)	(2)
Kelompok Pengeluaran	
40 Persen Terbawah	100,00
40 Persen Tengah	100,00
20 Persen Teratas	100,00
Pendidikan Tertinggi	
SD ke bawah	100,00
SMP ke atas	100,00
Kabupaten Paser	100,00

Sumber: Badan Pusat Statistik, Survei Sosial Ekonomi Nasional (Susenas) Maret

Tabel 4.9

Persentase Perempuan Berumur 15-49 Tahun yang Pernah Melahirkan Anak Lahir Hidup (ALH) dalam 2 Tahun Terakhir menurut Karakteristik dan Berat Badan Bayi yang Dilahirkan Terakhir, 2023

Karakteristik	< 2,5 kg	≥ 2,5 kg	Tidak Ditimbang /Tidak Tahu	Jumlah
(1)	(2)	(3)	(4)	(5)
Jenis Kelamin KRT				
Laki-laki	10,38	83,34	6,28	100,00
Perempuan	0,00	24,26	75,74	100,00
Kelompok Pengeluaran				
40 Persen Terbawah	5,68	88,54	5,79	100,00
40 Persen Tengah	17,03	71,34	11,63	100,00
20 Persen Teratas	0,00	100,00	0,00	100,00
Pendidikan Tertinggi				
SD ke bawah	22,67	73,63	3,71	100,00
SMP ke atas	5,60	85,10	9,30	100,00
Kabupaten Paser	10,15	82,04	7,81	100,00

Sumber: Badan Pusat Statistik, Survei Sosial Ekonomi Nasional (Susenas) Maret

Tabel 4.10 Persentase Perempuan Pernah Kawin Berumur 15-49 Tahun menurut Karakteristik dan Status Penggunaan Alat/Cara KB, 2023

Karakteristik	Status Penggunaan Alat/Cara KB			Jumlah
	Pernah Menggunakan	Sedang Menggunakan	Tidak Pernah Menggunakan	
(1)	(2)	(3)	(4)	(5)
Kelompok Pengeluaran				
40 Persen Terbawah	12,36	62,86	21,78	100,00
40 Persen Tengah	20,97	61,08	17,95	100,00
20 Persen Teratas	15,52	44,24	40,24	100,00
Pendidikan Tertinggi				
SD ke bawah	13,16	62,41	24,42	100,00
SMP ke atas	17,92	56,32	25,76	100,00
Kabupaten Paser	16,37	58,32	25,33	100,00

Sumber: Badan Pusat Statistik, Survei Sosial Ekonomi Nasional (Susenas) Maret



PERUMAHAN



39,78%

Rumah Tangga Menggunakan Sumber Air Utama dari Leding untuk Mandi/Cuci/dll

85,80%

Rumah Tangga yang Menempati Bangunan Tempat Tinggal Milik Sendiri



94,17%

Rumah Tangga yang Menggunakan Jenis Kloset Leher Angsa



BAB V

PERUMAHAN

PENJELASAN TEKNIS

1. **Kepemilikan bangunan** adalah status penguasaan bangunan tempat tinggal atau rumah yang ditempati dilihat dari sisi anggota rupa yang mendiaminya. Terdiri atas milik sendiri, kontrak, sewa, rumah dinas, rumah bersama, dan lainnya.
2. **Milik sendiri** merupakan status kepemilikan tempat tinggal dimana pada waktu pencacahan bangunan rumah yang ditempati oleh rumah tangga merupakan milik kepala rumah tangga atau salah seorang anggota rumah tangga. Rumah yang dibeli secara angsuran melalui kredit bank atau rumah dengan status sewa beli dianggap rumah milik sendiri.
3. **Instalasi Pengolahan Air Limbah (IPAL)** adalah sebuah struktur yang dirancang untuk membuang limbah biologis dan kimiawi dari air sehingga memungkinkan air tersebut untuk digunakan untuk aktivitas yang lain. Pada IPAL, air limbah rumah tangga tidak ditampung di dalam tangki atau wadah semacamnya, tetapi langsung dialirkan ke suatu tempat pengolahan limbah cair.

Tabel 5.1 Persentase Rumah Tangga menurut Karakteristik dan Status Kepemilikan Bangunan Tempat Tinggal yang Ditempati, 2023

Karakteristik	Status Kepemilikan Bangunan		Jumlah
	Milik Sendiri	Bukan Milik Sendiri ¹	
(1)	(2)	(3)	(4)
Jenis Kelamin KRT			
Laki-laki	87,77	15,23	100,00
Perempuan	96,42	3,58	100,00
Kelompok Pengeluaran			
40 Persen Terbawah	90,02	9,98	100,00
40 Persen Tengah	83,65	16,35	100,00
20 Persen Teratas	83,35	16,65	100,00
Pendidikan Tertinggi KRT			
SD ke bawah	88,22	11,78	100,00
SMP ke atas	83,97	16,03	100,00
Kabupaten Paser	85,80	14,20	100,00

Catatan: ¹Termasuk bukan milik sendiri adalah kontrak/sewa, bebas sewa, rumah dinas, rumah adat, dll.

Sumber: Badan Pusat Statistik, Survei Sosial Ekonomi Nasional (Susenas) Maret

Tabel 5.2 Persentase Rumah Tangga menurut Karakteristik dan Penggunaan Fasilitas Tempat Buang Air Besar, 2023

Karakteristik	Penggunaan Fasilitas Tempat Buang Air Besar		Jumlah
	Milik Sendiri	Lainnya ¹	
(1)	(2)	(3)	(4)
Jenis Kelamin KRT			
Laki-laki	94,58	5,42	100,00
Perempuan	95,63	4,37	100,00
Kelompok Pengeluaran			
40 Persen Terbawah	90,45	9,55	100,00
40 Persen Tengah	96,14	3,86	100,00
20 Persen Teratas	98,19	1,81	100,00
Pendidikan Tertinggi KRT			
SD ke bawah	93,13	6,87	100,00
SMP ke atas	95,85	4,15	100,00
Kabupaten Paser	94,67	5,33	100,00

Catatan: ¹Lainnya termasuk fasilitas bersama rumah tangga tertentu, MCK komunal, MCK umum, tidak menggunakan, atau tidak ada fasilitas tempat buang air besar.

Sumber: Badan Pusat Statistik, Survei Sosial Ekonomi Nasional (Susenas) Maret

Tabel 5.3 Persentase Rumah Tangga¹ menurut Karakteristik dan Jenis Kloset yang Digunakan Rumah Tangga, 2023

Karakteristik	Jenis Kloset		Jumlah
	Leher Angsa	Lainnya ²	
(1)	(2)	(3)	(4)
Jenis Kelamin KRT			
Laki-laki	94,27	5,73	100,00
Perempuan	93,10	6,90	100,00
Kelompok Pengeluaran			
40 Persen Terbawah	96,71	3,29	100,00
40 Persen Tengah	91,80	8,20	100,00
20 Persen Teratas	94,50	5,50	100,00
Pendidikan Tertinggi KRT			
SD ke bawah	89,34	10,66	100,00
SMP ke atas	97,66	2,34	100,00
Kabupaten Paser	94,17	5,83	100,00

Catatan: ¹Rumah tangga yang memiliki fasilitas tempat buang air besar dengan penggunaan sendiri atau bersama.

²Lainnya termasuk plengsengan, cemplung/cubluk.

Sumber: Badan Pusat Statistik, Survei Sosial Ekonomi Nasional (Susenas) Maret

Tabel 5.4 Persentase Rumah Tangga¹ menurut Karakteristik dan Tempat Pembuangan Akhir Tinja, 2023

Karakteristik	Tempat Pembuangan Akhir Tinja		Jumlah
	Tangki septik/ IPAL	Lainnya ²	
(1)	(2)	(3)	(4)
Jenis Kelamin KRT			
Laki-laki	73,08	25,92	100,00
Perempuan	60,53	39,47	100,00
Kelompok Pengeluaran			
40 Persen Terbawah	72,40	27,60	100,00
40 Persen Tengah	70,58	29,42	100,00
20 Persen Teratas	73,51	26,49	100,00
Pendidikan Tertinggi KRT			
SD ke bawah	61,01	38,99	100,00
SMP ke atas	79,88	20,12	100,00
Kabupaten Paser	71,96	28,04	100,00

Catatan: ¹Rumah tangga yang memiliki fasilitas tempat buang air besar dengan penggunaan sendiri atau bersama.

²Lainnya termasuk kolam/sawah/sungai/danau/laut, lubang tanah, pantai/tanah lapang/kebun atau lainnya.

Sumber: Badan Pusat Statistik, Survei Sosial Ekonomi Nasional (Susenas) Maret

Tabel 5.5 Persentase Rumah Tangga menurut Karakteristik dan Sumber Air Utama yang Digunakan Rumah Tangga untuk Mandi/Cuci/DII., 2023

Karakteristik	Sumber Air Utama untuk Mandi/Cuci/DII.						Jumlah
	Air Kemasan Bermerk/ Air Isi Ulang	Leding	Sumur Bor/ Pomba	Sumur Terlindung/ Sumur Tak Terlindung	Mata Air Terlindung/ Mata Air Tak Terlindung	Lainnya ¹	
(1)	(2)	(3)	(4)	(5)	(6)	(7)	(8)
Jenis Kelamin KRT							
Laki-laki	0,00	39,14	10,94	21,90	3,73	24,29	100,00
Perempuan	0,00	46,34	7,33	15,52	5,80	25,02	100,00
Kuintil Pengeluaran							
40 Persen Terbawah	0,00	30,28	18,59	12,26	2,77	36,11	100,00
40 Persen Tengah	0,00	45,69	5,07	25,64	5,86	17,74	100,00
20 Persen Teratas	0,00	43,68	8,25	27,12	2,50	18,45	100,00
Pendidikan Tertinggi KRT							
SD ke bawah	0,00	30,81	12,20	23,04	4,30	29,65	100,00
SMP ke atas	0,00	46,58	9,43	20,04	3,61	20,34	100,00
Kabupaten Paser	0,00	39,78	10,62	21,33	3,91	24,35	100,00

Catatan: ¹Lainnya termasuk air permukaan (sungai/danau/waduk/kolam/irigasi), air hujan, dan lainnya.

Sumber: Badan Pusat Statistik, Survei Sosial Ekonomi Nasional (Susenas) Maret

LAIN-LAIN



86,74%

Anggota Rumah Tangga
Berusia 5 Tahun ke Atas
yang menggunakan Telepon
Seluler/Komputer



77,53%

Anggota Rumah
Tangga Berusia 5
Tahun ke Atas yang
Mengakses Internet

RUMAH TANGGA YANG MENERIMA
PROGRAM PERLINDUNGAN SOSIAL

7,93%

Kartu Keluarga
Sejahtera (KKS)

7,15%

Program Keluarga
Harapan (PKH)



8,49%

Bantuan Pangan
(BPNT/Program
Sembako)



13,67%

Rumah Tangga yang
Memiliki/Menerima Jaminan
Pensiun/Hari Tua

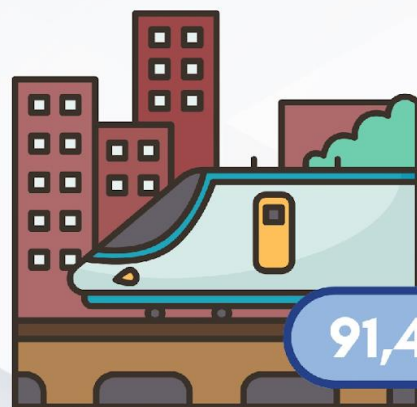

91,41%

Rumah Tangga yang
Memiliki Aset
Transportasi

Sumber : Susenas Maret 2023

BAB VI

LAIN – LAIN

PENJELASAN TEKNIS

1. **Telepon seluler (HP)** adalah perangkat telekomunikasi elektronik yang mempunyai kemampuan dasar yang sama dengan telepon tetap kabel, namun dapat dibawa ke mana-mana (*portable, mobile*) dan tidak perlu disambungkan dengan jaringan telekomunikasi kabel. Selain berfungsi sebagai telepon, telepon selular modern biasanya mendukung layanan tambahan seperti *Short Messages Services (SMS)*, *Multimedia Messages Service (MMS)*, *e-mail* dan akses internet, aplikasi bisnis dan permainan, serta fotografi. Saat ini, Indonesia mempunyai dua sistem jaringan telepon bergerak seluler yaitu *Global System for Mobile Telecommunications (GSM)* dan *Code Division Multiple Access (CDMA)*.
2. **Komputer** mengacu pada komputer *desktop, laptop (portable)* atau *tablet* (atau komputer genggam yang serupa).
 - a. **Personal Computer (PC)/Desktop** adalah komputer yang biasanya tetap di satu tempat, biasanya pengguna ditempatkan di depannya, di belakang *keyboard*.
 - b. **Laptop/Notebook** adalah komputer yang cukup kecil untuk dibawa dan biasanya memungkinkan tugas yang sama sebagai komputer *desktop*, tetapi juga mencakup *notebook* dan *netbook* tetapi tidak termasuk *tablet* dan sejenis komputer genggam.
 - c. **Tablet (atau sejenis komputer genggam)** adalah komputer yang terintegrasi ke layar sentuh datar, yang dioperasikan dengan menyentuh layar daripada menggunakan *keyboard* fisik. Dalam hal ini tidak termasuk peralatan dengan beberapa kemampuan komputasi, seperti set TV pintar dan perangkat dengan telepon sebagai fungsi utama mereka, seperti *smartphone*. *Tablet* meskipun bisa digunakan untuk menelepon, tidak dimasukkan dalam kelompok telepon seluler karena fungsi utama *tablet* adalah sebagai komputer.
3. **Internet** adalah sebuah jaringan komputer publik di seluruh dunia. Internet menyediakan akses ke sejumlah layanan komunikasi termasuk *world wide web* dan membawa *e-mail*, berita, hiburan, dan *file data*.
4. **Bantuan Pangan Non Tunai (BPNT)** adalah bantuan sosial pangan dalam bentuk non tunai dari pemerintah yang diberikan kepada Keluarga Penerima Manfaat (KPM) setiap bulannya melalui mekanisme perbankan. KPM akan menerima kit bantuan non tunai berupa kupon elektronik (*e-voucher*) dari Bank Penyalur. Besaran Bantuan Pangan Non Tunai adalah Rp.110.000,- per KPM per bulan. Bantuan tersebut tidak dapat diambil tunai dan apabila bantuan tidak dibelanjakan di bulan tersebut, maka nilai bantuan tetap tersimpan dan terakumulasi. KPM dapat menggunakan *e- voucher* tersebut untuk membeli beras serta bahan pangan lainnya seperti telur, sesuai jumlah dan kualitas yang diinginkan di *e-waroeng*.

5. **Program Sembako** adalah pengembangan dari program BPNT. Nilai dari Program Sembako sebesar Rp150.000,- per bulan. Kriteria pangan yang diperoleh adalah pangan bernutrisi dan bahan makanan yang sensitif dengan daya beli masyarakat. Jenis bahan pangan dalam program sembako yaitu sumber karbohidrat, seperti beras (dapat diganti jagung/sagu/ubi) dan sumber protein, seperti telur, daging/ayam/ikan, kacang-kacangan (misal tempe tahu). Komoditas bahan pangan sembako mengakomodir ketersediaan pangan lokal. KPM diberikan kebebasan untuk memilih bahan pangan tersebut. Sejak Maret 2020, pemerintah menaikkan besaran manfaat program Sembako menjadi Rp200.000,-/KPM/bulan.
6. **Kartu Keluarga Sejahtera (KKS)** adalah adalah kartu yang diterbitkan oleh pemerintah dalam rangka pelaksanaan Program Percepatan dan Perluasan Perlindungan Sosial (P4S) dan BLSM di tahun 2013.
7. **Program Keluarga Harapan (PKH)** merupakan program bantuan sosial (bansos) bersyarat yang diberikan kepada keluarga miskin/rentan sesuai dengan kriteria yang ditetapkan. PKH menjadi salah satu upaya pemerintah untuk memperbaiki akses keluarga miskin dan rentan terhadap layanan kesehatan, pendidikan, dan kesejahteraan sosial guna meningkatkan kualitas hidup keluarga sasaran dan, dalam cakupan lebih luas, mengurangi kemiskinan dan kesenjangan. Sasaran Program Keluarga Harapan (PKH) adalah Keluarga Miskin (KM) dan rentan berdasarkan Basis Data Terpadu serta memenuhi komponen kesehatan, pendidikan, dan/atau kesejahteraan sosial.

Tabel 6.1 Persentase Penduduk Berumur 5 Tahun ke Atas menurut Karakteristik dan Penggunaan Teknologi Informasi dalam Tiga Bulan Terakhir, 2023

Karakteristik	Pernah Menggunakan Telepon Seluler (HP)/ Nirkabel atau Komputer (PC/ Desktop, Laptop/ Notebook, Tablet)	Pernah Menggunakan Internet (Termasuk Facebook, Twitter, Youtube, Instagram, Whatsapp, dll)
(1)	(2)	(3)
Jenis Kelamin KRT		
Laki-laki	86,77	78,07
Perempuan	86,34	71,59
Kuintil Pengeluaran		
40 Persen Terbawah	81,39	71,56
40 Persen Tengah	88,95	80,36
20 Persen Teratas	92,47	83,19
Pendidikan Tertinggi ART		
SD ke bawah	76,43	64,11
SMP ke atas	95,47	88,90
Kabupaten Paser	86,74	77,53

Sumber: Badan Pusat Statistik, Survei Sosial Ekonomi Nasional (Susenas) Maret

Tabel 6.2 Persentase Rumah Tangga menurut Jenis Program Perlindungan Sosial yang Diterima , 2023

Jenis Program Perlindungan Sosial	Persentase Rumah Tangga yang Menerima
(1)	(2)
Bantuan Pangan (BPNT/Program Sembako)	8,49
Kartu Keluarga Sejahtera (KKS) ¹	7,93
Program Keluarga Harapan (PKH)	7,15

Catatan: ¹Menerima KKS baik yang **dapat menunjukkan kartu** maupun **tidak dapat menunjukkan kartu..**

Sumber: Badan Pusat Statistik, Survei Sosial Ekonomi Nasional (Susenas) Maret

Tabel 6.3 Persentase Rumah Tangga menurut Jenis Jaminan Sosial, 2023

Jenis Jaminan Sosial	Persentase Rumah Tangga
(1)	(2)
Jaminan pensiun/hari tua ¹	13,67
Asuransi/PHK ²	13,13

Catatan: ¹Jaminan pensiun/hari tua terdiri dari: Jaminan pensiun dan Jaminan hari tua.

²Asuransi/PHK terdiri dari: Asuransi kematian, Jaminan kecelakaan kerja, Jaminan kehilangan pekerjaan (JKP) & Pesangon PHK.

Sumber: Badan Pusat Statistik, Survei Sosial Ekonomi Nasional (Susenas) Maret

Tabel 6.4 Persentase Rumah Tangga menurut Jenis Aset, 2023

Jenis Aset	Persentase Rumah Tangga
(1)	(2)
Aset Fasilitas Rumah Tangga ¹	85,87
Aset Transportasi ²	92,53

Catatan: ¹Aset Fasilitas Rumah Tangga terdiri dari: Lemari es/ kulkas, AC, Pemanas air, Televisi layar datar (minimal 30 inci), Tabung Gas, dan Telepon Rumah.

²Aset Transportasi terdiri dari: Sepeda motor, Perahu, Perahu motor, dan Mobil.

Sumber: Badan Pusat Statistik, Survei Sosial Ekonomi Nasional (Susenas) Maret

KONSUMSI DAN PENGELUARAN

52,3%

Pengeluaran
Makanan Per Kapita
Sebulan



47,7%

Pengeluaran Bukan
Makanan Per Kapita
Sebulan



829.067 RUPIAH

Rata-rata Pengeluaran
Makanan Per Kapita
Sebulan

757.268 RUPIAH

Rata-rata Pengeluaran
Bukan Makanan Per Kapita
Sebulan



BAB VII KONSUMSI DAN PENGELUARAN

PENJELASAN TEKNIS

1. **Rata-rata pengeluaran per kapita** sebulan adalah biaya yang dikeluarkan untuk konsumsi semua anggota rumah tangga selama sebulan dibagi dengan banyaknya anggota rumah tangga. Pengeluaran untuk konsumsi makanan dihitung selama seminggu terakhir, sedangkan konsumsi bukan makanan dihitung sebulan dan setahun terakhir. Baik konsumsi makanan maupun bukan makanan selanjutnya dikonversikan ke dalam pengeluaran rata-rata sebulan. Angka konsumsi/pengeluaran rata-rata per kapita yang disajikan dalam publikasi ini diperoleh dari hasil bagi jumlah konsumsi seluruh rumah tangga (baik mengonsumsi makanan maupun tidak) terhadap jumlah penduduk.
2. **Konsumsi kalori dan protein** dihitung dengan mengalikan kuantitas setiap makanan yang dikonsumsi dengan nilai kandungan kalori dan protein setiap jenis makanan berdasarkan daftar konversi zat gizi.

Tabel 7.1 Rata-Rata Pengeluaran per Kapita Sebulan menurut Kelompok Komoditas dan Kelompok Pengeluaran (Rupiah), 2023

Kelompok Komoditas	Kelompok Pengeluaran			Total Rata-Rata Pengeluaran
	40 Persen Terbawah	40 Persen Menengah	20 Persen Teratas	
(1)	(2)	(3)	(4)	(5)
1. Padi-padian	66.783	83.333	106.935	81.470
2. Umbi-umbian	3.748	6.935	15.282	7.333
3. Ikan/Udang/Cumi/Kerang	60.228	106.071	179.158	102.445
4. Daging	18.263	44.174	76.943	40.424
5. Telur dan Susu	23.801	42.732	59.163	38.497
6. Sayur-sayuran	46.231	80.126	128.393	76.296
7. Kacang-kacangan	13.138	18.023	27.993	18.071
8. Buah-buahan	17.919	43.689	99.830	44.649
9. Minyak dan Kelapa	13.583	23.086	36.142	21.917
10. Bahan Minuman	16.009	24.517	36.757	23.580
11. Bumbu-bumbuan	11.456	19.651	35.267	19.511
12. Bahan Makanan Lainnya	13.215	18.812	28.124	18.447
13. Makanan dan Minuman Jadi	128.611	225.760	467.864	235.444
14. Rokok dan Tembakau	64.991	108.041	158.341	100.985
Jumlah Makanan	497.975	844.951	1.456.192	829.067
15. Perumahan dan Fasilitas Rumah Tangga	258.655	428.884	851.194	445.471
16. Aneka Barang dan Jasa	71.674	129.770	357.827	152.144
17. Pakaian, Alas Kaki, dan Tutup Kepala	15.376	32.411	71.168	33.373
18. Barang Tahan Lama	8.694	25.021	179.756	49.359
19. Pajak, Pungutan, dan Asuransi	35.730	61.491	100.986	59.139
20. Keperluan Pesta dan Upacara/Kenduri	2.359	13.246	57.705	17.782
Jumlah Bukan Makanan	392.488	690.822	1.618.636	757.268
Kabupaten Paser	890.464	1.535.773	3.074.828	1.586.335

Sumber: Badan Pusat Statistik, Survei Sosial Ekonomi Nasional (Susenas) Maret

Tabel 7.2 Rata-Rata Konsumsi Kalori per Kapita Sehari menurut Kelompok Komoditas Makanan dan Kelompok Pengeluaran (Kkal), 2023

Kelompok Komoditas Makanan	Kelompok Pengeluaran			Total Rata-Rata Konsumsi Kalori
	40 Persen Terbawah	40 Persen Menengah	20 Persen Teratas	
(1)	(2)	(3)	(4)	(5)
1. Padi-padian	670,58	790,77	860,29	756,95
2. Umbi-umbian	21,23	34,05	52,92	32,72
3. Ikan/Udang/Cumi/Kerang	59,29	88,55	125,24	84,25
4. Daging	47,67	96,92	140,05	85,98
5. Telur dan Susu	35,08	56,09	72,44	51,02
6. Sayur-sayuran	29,79	45,78	65,88	43,44
7. Kacang-kacangan	46,70	56,83	78,10	57,05
8. Buah-buahan	23,53	40,81	71,21	40,01
9. Minyak dan Kelapa	229,43	303,96	400,46	293,62
10. Bahan Minuman	84,38	118,86	149,41	111,27
11. Bumbu-bumbuan	6,65	13,52	23,38	12,76
12. Bahan Makanan Lainnya	54,39	69,97	92,19	68,22
13. Makanan dan Minuman Jadi	296,67	366,49	602,15	385,73
14. Rokok dan Tembakau				
Kabupaten Paser	1.605,39	2.082,59	2.733,72	2.023,01

Sumber: Badan Pusat Statistik, Survei Sosial Ekonomi Nasional (Susenas) Maret

Tabel 7.3 Rata-Rata Konsumsi Protein per Kapita Sehari menurut Kelompok Komoditas Makanan dan Kelompok Pengeluaran (Gram), 2023

Kelompok Komoditas Makanan	Kelompok Pengeluaran			Total Rata-Rata Konsumsi Protein
	40 Persen Terbawah	40 Persen Menengah	20 Persen Teratas	
(1)	(2)	(3)	(4)	(5)
1. Padi-padian	15,81	18,74	20,33	17,89
2. Umbi-umbian	0,18	0,29	0,53	0,29
3. Ikan/Udang/Cumi/Kerang	10,65	15,75	23,39	15,25
4. Daging	2,93	5,62	8,70	5,17
5. Telur dan Susu	2,03	3,27	4,18	2,96
6. Sayur-sayuran	1,85	2,80	3,98	2,66
7. Kacang-kacangan	4,67	5,68	7,31	5,60
8. Buah-buahan	0,26	0,47	0,81	0,46
9. Minyak dan Kelapa	0,04	0,05	0,10	0,06
10. Bahan Minuman	0,84	1,13	1,53	1,09
11. Bumbu-bumbuan	0,28	0,49	0,88	0,48
12. Bahan Makanan Lainnya	1,11	1,47	1,90	1,41
13. Makanan dan Minuman Jadi	7,85	10,79	18,68	11,20
14. Rokok dan Tembakau				
Kabupaten Paser	48,49	66,55	92,32	64,52

Sumber: Badan Pusat Statistik, Survei Sosial Ekonomi Nasional (Susenas) Maret

-ULASAN TEMATIK- CAPAIAN PENDIDIKAN DI **KABUPATEN PASER**

ANGKA PARTISIPASI SEKOLAH

99,9%

Penduduk Usia 7-12 Tahun
Sedang Bersekolah



ANGKA PARTISIPASI MURNI

97,61%

Penduduk Usia 7-12 Tahun
Sedang Bersekolah Setingkat SD



APM TINGKAT SEKOLAH DASAR

LAKI-LAKI
97,97%



PEREMPUAN
97,25%

BAB VIII

CAPAIAN PENDIDIKAN DI KABUPATEN PASER

8.1. Uraian Singkat

Pendidikan merupakan hak setiap warga negara sesuai dengan UUD 1945 Pasal 28c dan 31. Pemenuhan hak tersebut tercermin dari sejauh mana pencapaian partisipasi sekolah yang merupakan hak setiap kalangan, tanpa membedakan jenis kelamin, ras, termasuk juga penyandang disabilitas. Sejalan dengan hal tersebut, tujuan keempat SDGs menjamin kualitas pendidikan inklusif dan setara secara kualitas dan mendukung kesempatan belajar seumur hidup bagi semua orang.

Pendidikan merupakan salah satu sarana untuk meningkatkan kecerdasan dan keterampilan manusia sehingga kualitas sumber daya manusia sangat tergantung dari kualitas pendidikan. Pentingnya pendidikan tercermin dalam UUD 1945, dimana dinyatakan bahwa pendidikan merupakan hak setiap warga negara yang bertujuan untuk mencerdaskan kehidupan bangsa. Dengan demikian program pendidikan mempunyai andil besar terhadap kemajuan sosial ekonomi suatu bangsa.

Indikator partisipasi sekolah selain digunakan untuk memantau program pendidikan yang telah diberikan pemerintah, juga untuk melihat apakah target yang ditetapkan pemerintah tercapai. Partisipasi sekolah menggambarkan efektivitas program pendidikan dalam menyerap potensi pendidikan yang ada di masyarakat, yang artinya semakin tinggi nilainya menunjukkan semakin efektifnya suatu program. Hasil Susenas Maret 2023 memperlihatkan hasil perhitungan berbagai indikator partisipasi sekolah.

Pendidikan memegang peranan penting dalam peningkatan kemampuan seseorang. Semakin baik tingkat pendidikan seseorang maka cenderung akan semakin baik pula kemampuan berkomunikasi secara lebih luas. Upaya perbaikan pendidikan di Indonesia telah dilaksanakan secara bertahap. Bersamaan dengan itu pembangunan fisik sarana dan prasarana pendidikan juga terus dipacu sehingga penduduk usia sekolah dapat semakin mudah mengakses fasilitas pendidikan.

8.2. Angka Partisipasi Sekolah

Angka Partisipasi Sekolah (APS) menurut konsep Badan Pusat Statistik (BPS) merupakan proporsi dari penduduk kelompok usia sekolah tertentu yang sedang bersekolah (tanpa memandang jenjang pendidikan yang ditempuh) terhadap penduduk kelompok usia sekolah yang bersesuaian. Sejak tahun 2007, Pendidikan Non Formal (Paket A, Paket B, dan Paket C) turut diperhitungkan.

APS yang tinggi menunjukkan terbukanya peluang yang lebih besar dalam mengakses pendidikan secara umum. Berdasarkan hasil Susenas 2023, persentase penduduk Kabupaten Paser menurut Angka Partisipasi Sekolah (APS) dengan kelompok umur 7-12 tahun sebesar 99,90 persen dimana merupakan kelompok umur dengan persentase APS terbesar. Tabel 8.1.1 menunjukkan bahwa persentase penduduk laki-laki usia 7-12 tahun yang masih sekolah lebih banyak dibandingkan dengan persentase penduduk perempuan yang masih sekolah, yaitu masing-masing sebesar 100,00 persen penduduk laki-laki dan 99,81 persen penduduk perempuan.

Sementara itu, Angka Partisipasi Sekolah (APS) usia SMP/Sederajat atau penduduk usia 13-15 tahun menunjukkan bahwa penduduk yang masih sekolah sebesar 97,61 persen, dimana APS penduduk laki-laki pada kelompok usia tersebut sebesar 96,10 persen, lebih kecil dibandingkan APS penduduk perempuan yaitu sebesar 98,97 persen. Hal ini berarti, persentase penduduk laki-laki usia 13-15 tahun yang masih sekolah di tingkat SMP/ sederajat lebih kecil dibanding penduduk perempuan usia 13-15 tahun.

Selanjutnya, Angka Partisipasi Sekolah (APS) usia SMA/Sederajat atau penduduk berusia 16-18 tahun menunjukkan bahwa penduduk yang masih sekolah sebesar 76,60 persen, dimana APS penduduk laki-laki sebesar 82,51 persen, lebih besar dibandingkan APS penduduk perempuan yaitu sebesar 69,00 persen. Hal ini berarti, persentase penduduk laki-laki usia 16-18 tahun yang masih bersekolah di tingkat SMA/ sederajat lebih besar dibanding penduduk perempuan usia 16-18 tahun. Sedangkan pada penduduk usia 19-23 tahun, penduduk yang masih sekolah sebesar 25,77 persen, dimana nilai APS penduduk laki-laki sebesar 21,93 persen, lebih kecil dibandingkan APS penduduk perempuan yaitu sebesar 30,16 persen.

Tabel 8.1
Angka Partisipasi Sekolah (APS) Menurut Jenis Kelamin
di Kabupaten Paser Tahun 2023

Kelompok Umur	Angka Partisipasi Sekolah		
	Laki-laki	Perempuan	Laki-laki & Perempuan
(1)	(2)	(3)	(4)
7 – 12 tahun	100,00	99,81	99,90
13 – 15 tahun	96,10	98,97	97,61
16 – 18 tahun	82,51	69,00	76,60
19 – 23 tahun	21,93	30,16	25,77

Sumber : Susenas Maret 2023

8.3. Angka Partisipasi Murni

Angka Partisipasi Murni (APM) adalah indikator yang menunjukkan proporsi dari penduduk kelompok usia sekolah tertentu yang sedang bersekolah tepat di jenjang pendidikan yang seharusnya (sesuai antara umur penduduk dengan ketentuan usia bersekolah di jenjang tersebut) terhadap penduduk kelompok usia sekolah yang bersesuaian. Sejak tahun 2007, Pendidikan Non Formal (Paket A, Paket B, Paket C) turut diperhitungkan.

Indikator ini berguna untuk mengukur daya serap sistem pendidikan terhadap penduduk usia sekolah. Menurut definisi, APM selalu lebih rendah dibanding APK karena pembilangnya lebih kecil (sementara penyebutnya sama). APM membatasi usia murid sesuai dengan jenjang pendidikan sehingga angkanya lebih kecil karena menunda saat mulai bersekolah, murid tidak naik kelas, berhenti/keluar dari sekolah untuk sementara waktu, dan lulus lebih awal. APM menunjukkan seberapa banyak penduduk usia sekolah yang sudah dapat memanfaatkan fasilitas pendidikan sesuai pada jenjang pendidikannya. Jika APM sama dengan 100, berarti seluruh anak usia sekolah dapat bersekolah tepat waktu

Tabel 8.2
Angka Partisipasi Murni (APM) Menurut Jenis Kelamin
di Kabupaten Paser Tahun 2023

Tingkat Pendidikan	Angka Partisipasi Murni		
	Laki-laki	Perempuan	Laki-laki & Perempuan
(1)	(2)	(3)	(4)
SD	97,97	97,25	97,61
SMP	79,18	75,57	77,28
SMA	77,52	56,12	68,16
PT	13,06	14,96	13,95

Sumber : Susenas Maret 2023

Indikator ini menggambarkan konsistensi antara umur penduduk dengan pendidikan yang disarankan untuk usia yang bersangkutan. Sebagai contoh adalah pada jenjang pendidikan SD tahun 2023, APM SD di Kabupaten Paser sebesar 97,61 yang berarti dari 100 penduduk usia 7-12 tahun sekitar 97 sampai dengan 98 orang diantaranya memang benar-benar mengikuti pendidikan SD sesuai dengan jenjang pendidikan yang seharusnya dijalani pada umur tersebut. Bila dikaji menurut jenis kelamin, maka dapat dilihat bahwa APM laki-laki pada tingkat SD lebih besar dari APM perempuan. Hal ini berarti bahwa partisipasi sekolah pada tingkat SD anak laki-laki di Kabupaten Paser lebih baik daripada anak perempuan.

LAMPIRAN



RELATIVE STANDARD ERROR (RSE)

Tabel 1 RSE Persentase Penduduk menurut Kelompok Umur (10 Tahunan) dan Jenis Kelamin, 2023

Kelompok Umur	Jenis Kelamin		
	Laki-laki	Perempuan	Laki-laki + Perempuan
(1)	(2)	(3)	(4)
0 - 9	8,07	8,35	5,60
10 - 19	7,35	8,05	5,28
20 - 29	8,69	8,96	6,52
30 - 39	9,32	8,63	6,94
40 - 49	8,67	8,51	6,45
50 - 59	9,55	11,21	8,30
60 +	12,86	14,49	11,28
Kabupaten Paser	0,00	0,00	0,00

Catatan : ¹Jika RSE >25% tetapi \leq 50, estimasi harus digunakan dengan hati-hati

²Jika RSE >50%, estimasi dianggap tidak akurat

Sumber : Badan Pusat Statistik, Survei Sosial Ekonomi Nasional (Susenas) Maret

Tabel 2 RSE Persentase Penduduk menurut Karakteristik dan Kelompok Umur, 2023

Karakteristik	Kelompok Umur		
	0-14	15-64	65+
(1)	(2)	(3)	(4)
Jenis Kelamin			
Laki-laki	6,08	2,20	18,73
Perempuan	6,54	2,74	20,86
Kelompok Pengeluaran			
40 Persen Terbawah	5,62	2,86	30,13'
40 Persen Tengah	7,83	2,58	21,14
20 Persen Teratas	10,27	3,24	29,83'
Kabupaten Paser	4,36	1,71	15,12

Catatan : ¹Jika RSE >25% tetapi \leq 50, estimasi harus digunakan dengan hati-hati

²Jika RSE >50%, estimasi dianggap tidak akurat

Sumber : Badan Pusat Statistik, Survei Sosial Ekonomi Nasional (Susenas) Maret

Tabel 3 RSE Persentase Penduduk Berumur 10 Tahun ke Atas menurut Karakteristik dan Status Perkawinan, 2023

Karakteristik	Status Perkawinan		
	Belum Kawin	Kawin	Cerai*
(1)	(2)	(3)	(4)
Jenis Kelamin			
Laki-laki	4,56	3,45	23,45
Perempuan	5,22	3,08	15,52
Kelompok Pengeluaran			
40 Persen Terbawah	5,74	4,12	23,93
40 Persen Tengah	5,71	4,45	24,11
20 Persen Teratas	8,91	4,59	26,06'
Pendidikan Tertinggi			
SD ke bawah	6,36	4,66	15,62
SMP ke atas	5,32	3,31	24,54
Kabupaten Paser	3,68	2,59	14,42

*) Termasuk cerai hidup dan cerai mati

Catatan : ¹Jika RSE >25% tetapi ≤50, estimasi harus digunakan dengan hati-hati

²Jika RSE >50%, estimasi dianggap tidak akurat

Sumber : Badan Pusat Statistik, Survei Sosial Ekonomi Nasional (Susenas) Maret

Tabel 4 RSE Persentase Penduduk Berumur 15-49 Tahun menurut Karakteristik dan Status Perkawinan, 2023

Karakteristik	Status Perkawinan		
	Belum Kawin	Kawin	Cerai*
(1)	(2)	(3)	(4)
Jenis Kelamin			
Laki-laki	6,04	5,31	45,57'
Perempuan	7,08	3,43	38,42'
Kelompok Pengeluaran			
40 Persen Terbawah	9,41	5,23	NA
40 Persen Tengah	7,13	5,85	44,49'
20 Persen Teratas	13,51	8,01	42,88'
Pendidikan Tertinggi			
SD ke bawah	15,06	4,26	45,42'
SMP ke atas	5,59	4,67	35,82'
Kabupaten Paser	5,33	3,55	29,11'

*) Termasuk cerai hidup dan cerai mati

Catatan : ¹Jika RSE >25% tetapi ≤50, estimasi harus digunakan dengan hati-hati

²Jika RSE >50%, estimasi dianggap tidak akurat

Sumber : Badan Pusat Statistik, Survei Sosial Ekonomi Nasional (Susenas) Maret

Tabel 5 RSE Persentase Penduduk Berumur 0-17 Tahun yang Memiliki Akta Kelahiran menurut Karakteristik, 2023

Karakteristik	Memiliki Akta Kelahiran
(1)	(2)
Jenis Kelamin	
Laki-laki	2,27
Perempuan	1,43
Kelompok Pengeluaran	
40 Persen Terbawah	2,87
40 Persen Tengah	0,78
20 Persen Teratas	0,63
Pendidikan Tertinggi KRT	
SD ke bawah	3,66
SMP ke atas	0,62
Kabupaten Paser	1,38

Catatan : ¹Jika RSE >25% tetapi ≤50, estimasi harus digunakan dengan hati-hati

²Jika RSE >50%, estimasi dianggap tidak akurat

Sumber : Badan Pusat Statistik, Survei Sosial Ekonomi Nasional (Susenas) Maret

Tabel 7 RSE Persentase Penduduk 15 Tahun ke Atas menurut Karakteristik dan Kemampuan Membaca dan Menulis, 2023

Karakteristik	Huruf Latin	Huruf Lainnya*
(1)	(2)	(3)
Jenis Kelamin		
Laki-laki	0,27	4,73
Perempuan	0,78	5,40
Kelompok Pengeluaran		
40 Persen Terbawah	0,61	8,71
40 Persen Tengah	0,71	7,79
20 Persen Teratas	0,97	6,90
Kabupaten Paser	0,43	4,75

* Huruf lainnya yaitu selain huruf latin.

Catatan : ¹Jika RSE >25% tetapi ≤50, estimasi harus digunakan dengan hati-hati

²Jika RSE >50%, estimasi dianggap tidak akurat

Sumber : Badan Pusat Statistik, Survei Sosial Ekonomi Nasional (Susenas) Maret

Tabel 8 RSE Persentase Penduduk Berumur 5 Tahun ke Atas menurut Karakteristik dan Status Pendidikan, 2023

Karakteristik	Tidak/ belum pernah bersekolah	Masih Bersekolah			Tidak bersekolah lagi
		SD/ sederajat	SMP/ sederajat	SMA/ ke atas	
(1)	(2)	(3)	(4)	(5)	(6)
Jenis Kelamin					
Laki-laki	17,90	9,57	18,65	14,83	2,31
Perempuan	16,73	10,13	16,55	13,82	2,32
Kelompok Pengeluaran					
40 Persen Terbawah	19,27	8,79	16,46	14,38	2,87
40 Persen Tengah	18,40	11,74	22,74	15,79	2,54
20 Persen Teratas	29,72 ¹	14,54	25,46 ²	21,64	3,11
Kabupaten Paser	12,23	6,52	12,08	9,76	1,66

Catatan : ¹Jika RSE >25% tetapi ≤50, estimasi harus digunakan dengan hati-hati

²Jika RSE >50%, estimasi dianggap tidak akurat

Sumber : Badan Pusat Statistik, Survei Sosial Ekonomi Nasional (Susenas) Maret

Tabel 9 RSE Persentase Penduduk Berumur 7-23 Tahun menurut Karakteristik dan Status Pendidikan, 2023

Karakteristik	Tidak/ belum pernah bersekolah	Masih Bersekolah			Tidak bersekolah lagi
		SD/ sederajat	SMP/ sederajat	SMA/ ke atas	
(1)	(2)	(3)	(4)	(5)	(6)
Jenis Kelamin					
Laki-laki	NA	8,67	18,11	14,31	10,71
Perempuan	NA	9,59	15,89	14,47	12,80
Kelompok Pengeluaran					
40 Persen Terbawah	NA	8,93	15,76	14,07	14,17
40 Persen Tengah	NA	10,25	22,90	15,83	14,16
20 Persen Teratas	NA	13,67	25,08'	22,92	15,97
Kabupaten Paser	64,86	6,09	11,92	9,84	8,64

Catatan : ¹Jika RSE >25% tetapi ≤50, estimasi harus digunakan dengan hati-hati

²Jika RSE >50%, estimasi dianggap tidak akurat

Sumber : Badan Pusat Statistik, Survei Sosial Ekonomi Nasional (Susenas) Maret

Tabel 10 RSE Angka Partisipasi Sekolah (APS) dan Angka Partisipasi Murni (APM) Formal dan Nonformal Penduduk menurut Karakteristik dan Jenis Kelamin, 2023

Karakteristik	Laki-laki	Perempuan	Laki-Laki + Perempuan
(1)	(2)	(3)	(4)
APS			
7 – 12 tahun	0,00	0,19	0,10
13 – 15 tahun	3,98	1,05	1,95
16 – 18 tahun	7,87	12,43	6,82
19 – 25 tahun	27,27'	21,42	17,05
APM			
SD	1,54	1,40	1,03
SMP	10,09	10,87	7,45
SMA	8,90	16,77	8,77
PT	40,37'	34,02'	25,94'

Catatan : ¹Jika RSE >25% tetapi ≤50, estimasi harus digunakan dengan hati-hati

²Jika RSE >50%, estimasi dianggap tidak akurat

Sumber : Badan Pusat Statistik, Survei Sosial Ekonomi Nasional (Susenas) Maret

Tabel 11 RSE Persentase Penduduk Berumur 15 Tahun ke Atas menurut Karakteristik dan Ijazah Tertinggi yang Dimiliki, 2023

Karakteristik	Tidak Punya Ijazah SD	SD/ sederajat	SMP/ sederajat	SMA/ ke atas
(1)	(2)	(3)	(4)	(5)
Jenis Kelamin				
Laki-laki	16,75	7,98	8,68	5,35
Perempuan	16,26	7,24	7,89	5,67
Kelompok Pengeluaran				
40 Persen Terbawah	20,48	8,89	10,98	8,41
40 Persen Tengah	20,94	9,91	7,71	6,76
20 Persen Teratas	25,46'	12,62	13,20	7,30
Kabupaten Paser	12,89	5,90	5,98	4,39

Catatan : ¹Jika RSE >25% tetapi \leq 50, estimasi harus digunakan dengan hati-hati

²Jika RSE >50%, estimasi dianggap tidak akurat

Sumber : Badan Pusat Statistik, Survei Sosial Ekonomi Nasional (Susenas) Maret

Tabel 12 RSE Angka Kesakitan menurut Karakteristik, 2023

Karakteristik	Angka Kesakitan
(1)	(2)
Jenis Kelamin	
Laki-laki	20,37
Perempuan	21,65
Kelompok Pengeluaran	
40 Persen Terbawah	27,97'
40 Persen Tengah	30,26'
20 Persen Teratas	26,15'
Kabupaten Paser	18,76

Catatan : ¹Jika RSE >25% tetapi ≤ 50 , estimasi harus digunakan dengan hati-hati

²Jika RSE >50%, estimasi dianggap tidak akurat

Sumber : Badan Pusat Statistik, Survei Sosial Ekonomi Nasional (Susenas) Maret

Tabel 13 RSE Persentase Penduduk yang Menggunakan Jaminan Kesehatan untuk Berobat Jalan menurut Karakteristik, 2023

Karakteristik	Menggunakan Jaminan Kesehatan untuk Berobat Jalan
(1)	(2)
Jenis Kelamin	
Laki-laki	18,74
Perempuan	16,03
Kelompok Pengeluaran	
40 Persen Terbawah	31,35'
40 Persen Tengah	27,85'
20 Persen Teratas	11,94
Kabupaten Paser	12,79

Catatan : ¹Jika RSE >25% tetapi ≤50, estimasi harus digunakan dengan hati-hati

²Jika RSE >50%, estimasi dianggap tidak akurat

Sumber : Badan Pusat Statistik, Survei Sosial Ekonomi Nasional (Susenas) Maret

Tabel 14 RSE Persentase Penduduk Usia 15 Tahun ke Atas yang Merokok dan Rata-rata Batang Rokok yang Dihisap per Minggu menurut Karakteristik, 2023

Karakteristik	Persentase Penduduk Usia 15 Tahun ke Atas yang Merokok	Rata-Rata Batang Rokok yang Dihisap per Minggu
(1)	(2)	(3)
Kelompok Pengeluaran		
40 Persen Terbawah	12,01	6,69
40 Persen Tengah	9,19	6,00
20 Persen Teratas	12,03	9,71
Pendidikan Tertinggi		
SD ke bawah	8,46	6,54
SMP ke atas	8,20	4,55
Kabupaten Paser	6,35	4,12

Catatan : ¹Jika RSE >25% tetapi ≤50, estimasi harus digunakan dengan hati-hati

²Jika RSE >50%, estimasi dianggap tidak akurat

Sumber : Badan Pusat Statistik, Survei Sosial Ekonomi Nasional (Susenas) Maret

Tabel 15 RSE Persentase Penduduk Umur 0-59 Bulan (Balita) yang Mempunyai Kartu Imunisasi dan Mendapat Imunisasi Lengkap menurut Karakteristik, 2023

Karakteristik	Memiliki Kartu Imunisasi*	Mendapat Imunisasi Lengkap
(1)	(2)	(3)
Jenis Kelamin		
Laki-laki	4,70	13,32
Perempuan	4,54	11,84
Kelompok Pengeluaran		
40 Persen Terbawah	4,90	10,25
40 Persen Tengah	5,07	17,92
20 Persen Teratas	8,63	21,27
Pendidikan Tertinggi KRT		
SD ke bawah	7,93	16,80
SMP ke atas	3,00	9,72
Kabupaten Paser	3,28	8,52

*) Memiliki Kartu Imunisasi baik yang *dapat ditunjukkan* maupun *tidak dapat ditunjukkan*

Catatan : ¹Jika RSE >25% tetapi ≤50, estimasi harus digunakan dengan hati-hati

²Jika RSE >50%, estimasi dianggap tidak akurat

Sumber : Badan Pusat Statistik, Survei Sosial Ekonomi Nasional (Susenas) Maret

Tabel 16 RSE Persentase Penduduk Umur 0-59 Bulan (Balita) yang Pernah Mendapat Imunisasi menurut Karakteristik dan Jenis Imunisasi, 2023

Karakteristik	Jenis Imunisasi				
	BCG	DPT	Polio	Campak/ MMR	Hepatiti s B
(1)	(2)	(3)	(4)	(5)	(6)
Jenis Kelamin					
Laki-laki	5,08	5,35	4,39	10,18	6,47
Perempuan	7,72	8,31	7,32	11,25	8,49
Kelompok Pengeluaran					
40 Persen Terbawah	6,16	6,13	5,80	9,38	5,49
40 Persen Tengah	7,18	7,06	5,04	13,11	10,84
20 Persen Teratas	15,59	20,12	17,52	21,27	18,36
Pendidikan Tertinggi KRT					
SD ke bawah	8,68	7,16	6,83	12,16	9,14
SMP ke atas	5,40	6,39	5,34	8,92	6,54
Kabupaten Paser	4,61	4,86	4,23	7,24	5,31

Catatan : ¹Jika RSE >25% tetapi ≤50, estimasi harus digunakan dengan hati-hati

²Jika RSE >50%, estimasi dianggap tidak akurat

Sumber : Badan Pusat Statistik, Survei Sosial Ekonomi Nasional (Susenas) Maret

Tabel 17 RSE Persentase Penduduk Umur 0-23 Bulan (Baduta) yang Pernah Diberi ASI dan Rata-rata Lama Pemberian ASI (Bulan) menurut Karakteristik, 2023

Karakteristik	Persentase Baduta Pernah diberi ASI	Rata-rata Lama Pemberian ASI (Bulan)
(1)	(2)	(3)
Jenis Kelamin		
Laki-laki	1,68	10,91
Perempuan	0,77	13,65
Kelompok Pengeluaran		
40 Persen Terbawah	0,74	12,10
40 Persen Tengah	2,12	12,82
20 Persen Teratas	0,00	15,13
Pendidikan Tertinggi KRT		
SD ke bawah	1,05	13,19
SMP ke atas	1,35	11,27
Kabupaten Paser	0,95	8,65

Catatan : ¹Jika RSE >25% tetapi ≤50, estimasi harus digunakan dengan hati-hati

²Jika RSE >50%, estimasi dianggap tidak akurat

Sumber : Badan Pusat Statistik, Survei Sosial Ekonomi Nasional (Susenas) Maret

Tabel 18 RSE Persentase Perempuan Pernah Kawin Berumur 15-49 Tahun yang Pernah Melahirkan di Fasilitas Kesehatan menurut Karakteristik, 2023

Karakteristik	Melahirkan di Fasilitas Kesehatan
(1)	(2)
Kelompok Pengeluaran	
40 Persen Terbawah	1,96
40 Persen Tengah	10,65
20 Persen Teratas	0,00
Pendidikan Tertinggi	
SD ke bawah	13,24
SMP ke atas	3,99
Kabupaten Paser	4,56

Catatan : ¹Jika RSE >25% tetapi ≤50, estimasi harus digunakan dengan hati-hati

²Jika RSE >50%, estimasi dianggap tidak akurat

Sumber : Badan Pusat Statistik, Survei Sosial Ekonomi Nasional (Susenas) Maret

Tabel 19 RSE Persentase Perempuan Pernah Kawin Berumur 15-49 Tahun yang Pernah Melahirkan dengan Penolong Persalinan oleh Tenaga Kesehatan menurut Karakteristik, 2023

Karakteristik	Penolong Persalinan oleh Tenaga Kesehatan
(1)	(2)
Kelompok Pengeluaran	
40 Persen Terbawah	0,00
40 Persen Tengah	0,00
20 Persen Teratas	0,00
Pendidikan Tertinggi	
SD ke bawah	0,00
SMP ke atas	0,00
Kabupaten Paser	0,00

Catatan : ¹Jika RSE >25% tetapi ≤50, estimasi harus digunakan dengan hati-hati

²Jika RSE >50%, estimasi dianggap tidak akurat

Sumber : Badan Pusat Statistik, Survei Sosial Ekonomi Nasional (Susenas) Maret

Tabel 20 RSE Persentase Perempuan Berumur 15-49 Tahun yang Pernah Melahirkan Dua Tahun Terakhir menurut Karakteristik dan Berat Badan Bayi yang Dilahirkan Terakhir, 2023

Karakteristik	< 2,5 kg	≥ 2,5 kg	Tidak Ditimbang/Tidak Tahu
(1)	(2)	(3)	(4)
Jenis Kelamin KRT			
Laki-laki	47,64	7,40	NA
Perempuan	NA	NA	36,67'
Kelompok Pengeluaran			
40 Persen Terbawah	NA	6,25	NA
40 Persen Tengah	NA	16,76	NA
20 Persen Teratas	NA	0,00	NA
Pendidikan Tertinggi			
SD ke bawah	NA	19,40	NA
SMP ke atas	NA	7,47	NA
Kabupaten Paser	47,68	7,53	56,27

Catatan : ¹Jika RSE >25% tetapi ≤50, estimasi harus digunakan dengan hati-hati

²Jika RSE >50%, estimasi dianggap tidak akurat

Sumber : Badan Pusat Statistik, Survei Sosial Ekonomi Nasional (Susenas) Maret

Tabel 21 RSE Persentase Perempuan Pernah Kawin Berumur 15-49 Tahun menurut Karakteristik dan Status Penggunaan Alat/Cara KB, 2023

Karakteristik	Status Penggunaan Alat/Cara KB		
	Pernah Menggunakan	Sedang Menggunakan	Tidak Pernah Menggunakan
(1)	(2)	(3)	(4)
Kelompok Pengeluaran			
40 Persen Terbawah	25,40'	8,12	18,34
40 Persen Tengah	21,69	8,91	21,43
20 Persen Teratas	27,15	12,78	15,20
Pendidikan Tertinggi			
SD ke bawah	26,23'	8,36	19,26
SMP ke atas	17,48	7,29	13,69
Kabupaten Paser	14,52	5,56	10,88

Catatan : ¹Jika RSE >25% tetapi ≤50, estimasi harus digunakan dengan hati-hati

²Jika RSE >50%, estimasi dianggap tidak akurat

Sumber : Badan Pusat Statistik, Survei Sosial Ekonomi Nasional (Susenas) Maret

Tabel 22 RSE Persentase Rumah Tangga menurut Karakteristik dan Status Kepemilikan Bangunan Tempat Tinggal yang Ditempati, 2023

Karakteristik	Status Kepemilikan Bangunan	
	Milik Sendiri	Bukan Milik Sendiri*
(1)	(2)	(3)
Jenis Kelamin KRT		
Laki-laki	2,34	13,05
Perempuan	2,37	NA
Kelompok Pengeluaran		
40 Persen Terbawah	3,03	27,28'
40 Persen Tengah	3,90	19,93
20 Persen Teratas	4,19	20,98
Pendidikan Tertinggi KRT		
SD ke bawah	3,01	22,54
SMP ke atas	3,00	15,72
Kabupaten Paser	2,14	12,93

*) Termasuk rumah lainnya adalah rumah dinas, rumah adat, dll

Catatan : ¹Jika RSE >25% tetapi ≤50, estimasi harus digunakan dengan hati-hati

²Jika RSE >50%, estimasi dianggap tidak akurat

Sumber : Badan Pusat Statistik, Survei Sosial Ekonomi Nasional (Susenas) Maret

Tabel 23 RSE Persentase Rumah Tangga menurut Karakteristik dan Penggunaan Fasilitas Tempat Buang Air Besar, 2023

Karakteristik	Penggunaan Fasilitas Tempat Buang Air Besar	
	Sendiri	Lainnya*
(1)	(2)	(3)
Jenis Kelamin KRT		
Laki-laki	1,21	21,15
Perempuan	3,00	NA
Kelompok Pengeluaran		
40 Persen Terbawah	2,57	24,33
40 Persen Tengah	1,70	42,35'
20 Persen Teratas	1,08	NA
Pendidikan Tertinggi KRT		
SD ke bawah	1,86	25,26'
SMP ke atas	1,42	32,76'
Kabupaten Paser	1,14	20,19

*Lainnya termasuk fasilitas bersama, MCK Umum, dan tidak ada/tidak menggunakan fasilitas buang air besar.

Catatan : ¹Jika RSE >25% tetapi ≤50, estimasi harus digunakan dengan hati-hati

²Jika RSE >50%, estimasi dianggap tidak akurat

Sumber : Badan Pusat Statistik, Survei Sosial Ekonomi Nasional (Susenas) Maret

Tabel 24 RSE Persentase Rumah Tangga* menurut Karakteristik dan Jenis Kloset yang Digunakan Rumah Tangga, 2023

Karakteristik	Jenis Kloset	
	Leher Angsa	Lainnya
(1)	(2)	(3)
Jenis Kelamin KRT		
Laki-laki	1,40	23,07
Perempuan	5,69	NA
Kelompok Pengeluaran		
40 Persen Terbawah	1,72	NA
40 Persen Tengah	2,73	30,63'
20 Persen Teratas	2,34	40,15'
Pendidikan Tertinggi KRT		
SD ke bawah	3,06	15,64
SMP ke atas	0,96	39,77'
Kabupaten Paser	1,37	22,17

* Rumah tangga yang memiliki fasilitas tempat buang air besar dengan penggunaan sendiri atau bersama.

Catatan : ¹Jika RSE >25% tetapi ≤50, estimasi harus digunakan dengan hati-hati

²Jika RSE >50%, estimasi dianggap tidak akurat

Sumber : Badan Pusat Statistik, Survei Sosial Ekonomi Nasional (Susenas) Maret

Tabel 25 RSE Persentase Rumah Tangga* menurut Karakteristik dan Tempat Pembuangan Akhir Tinja, 2023

Karakteristik	Tempat Pembuangan Akhir Tinja	
	Tangki septik/ IPAL/ SPAL	Lainnya
(1)	(2)	(3)
Jenis Kelamin KRT		
Laki-laki	3,44	9,33
Perempuan	17,31	26,54'
Kelompok Pengeluaran		
40 Persen Terbawah	5,98	15,68
40 Persen Tengah	5,89	14,12
20 Persen Teratas	5,93	16,46
Pendidikan Tertinggi KRT		
SD ke bawah	7,00	10,95
SMP ke atas	3,51	13,93
Kabupaten Paser	3,49	8,88

* Rumah tangga yang memiliki fasilitas tempat buang air besar dengan penggunaan sendiri atau bersama.

Catatan : ¹Jika RSE >25% tetapi ≤50, estimasi harus digunakan dengan hati-hati

²Jika RSE >50%, estimasi dianggap tidak akurat

Sumber : Badan Pusat Statistik, Survei Sosial Ekonomi Nasional (Susenas) Maret

Tabel 26

RSE Persentase Rumah Tangga menurut Karakteristik dan Sumber Air Utama yang Digunakan Rumah Tangga untuk Mandi/Cuci/dll, 2023

Karakteristik	Sumber Air Utama untuk Mandi/Cuci/dll					
	Air kemasan/ Isi ulang	Leding	Sumur bor/ Pompa	Sumur/ Mata air terlindung	Sumur/ Mata air tidak terlindung	Lainnya*
(1)	(2)	(3)	(4)	(5)	(6)	(7)
Jenis Kelamin KRT						
Laki-laki	NA	7,22	15,43	10,65	25,82	9,75
Perempuan	NA	22,37	NA	48,04'	NA	33,60'
Kuintil Pengeluaran						
40 Persen Terbawah	NA	14,71	19,32	25,53'	38,12'	12,30
40 Persen Tengah	NA	10,13	34,76'	15,17	34,52'	19,01
20 Persen Teratas	NA	11,20	28,57'	16,45	43,28'	18,99
Pendidikan Tertinggi KRT						
SD ke bawah	NA	13,16	21,55	15,63	32,30'	12,67
SMP ke atas	NA	7,80	20,94	13,96	34,20'	13,78
Kabupaten Paser	NA	6,89	15,04	10,44	23,61	9,37

*Lainnya termasuk air permukaan (sungai, danau, waduk, kolam, irigasi), air hujan, dll.

Catatan : ¹Jika RSE >25% tetapi ≤50, estimasi harus digunakan dengan hati-hati

²Jika RSE >50%, estimasi dianggap tidak akurat

Sumber : Badan Pusat Statistik, Survei Sosial Ekonomi Nasional (Susenas) Maret

Tabel 27 RSE Persentase Anggota Rumah Tangga Berusia 5 Tahun ke Atas menurut Karakteristik dan Penggunaan Teknologi Informasi selama Tiga Bulan Terakhir, 2023

Karakteristik	Menggunakan Telepon Seluler (HP)/ Nirkabel atau Komputer (PC/ Desktop, Laptop/ Notebook, Tablet)	Mengakses Internet (Termasuk Facebook, Twitter, Youtube, Instagram, Whatsapp, dll)
(1)	(2)	(3)
Jenis Kelamin KRT		
Laki-laki	1,40	2,05
Perempuan	5,56	9,91
Kuintil Pengeluaran		
40 Persen Terbawah	2,59	4,01
40 Persen Tengah	2,08	2,90
20 Persen Teratas	1,89	3,09
Pendidikan Tertinggi ART		
SD ke bawah	2,82	3,59
SMP ke atas	0,98	1,72
Kabupaten Paser	1,36	2,20

Catatan : ¹Jika RSE >25% tetapi ≤50, estimasi harus digunakan dengan hati-hati

²Jika RSE >50%, estimasi dianggap tidak akurat

Sumber : Badan Pusat Statistik, Survei Sosial Ekonomi Nasional (Susenas) Maret

Tabel 28 RSE Persentase Rumah Tangga menurut Jenis Program Perlindungan Sosial yang Diterima , 2023

Jenis Program Perlindungan Sosial	Persentase Rumah Tangga yang Menerima
(1)	(2)
Bantuan Pangan (BPNT/Program Sembako)	19,66
Kartu Perlindungan Sosial (KPS)/Kartu Keluarga Sejahtera (KKS)*	19,32
Program Keluarga Harapan (PKH)	20,56

*) Menerima KPS/KKS baik yang **dapat menunjukkan kartu** maupun **tidak dapat menunjukkan kartu**

Catatan : ¹Jika RSE >25% tetapi ≤50, estimasi harus digunakan dengan hati-hati

²Jika RSE >50%, estimasi dianggap tidak akurat

Sumber : Badan Pusat Statistik, Survei Sosial Ekonomi Nasional (Susenas) Maret

Tabel 29 RSE Persentase Rumah Tangga menurut Jenis Jaminan Sosial, 2023

Jenis Jaminan Sosial	Persentase Rumah Tangga
(1)	(2)
Jaminan pensiun/hari tua*	13,05
Asuransi/PHK**	12,92

* Jaminan pensiun/hari tua terdiri dari: Jaminan pensiun dan Jaminan hari tua

** Asuransi/PHK terdiri dari: Asuransi kematian, Jaminan kecelakaan kerja, & Pesangon PHK

Catatan : ¹Jika RSE >25% tetapi ≤50, estimasi harus digunakan dengan hati-hati

²Jika RSE >50%, estimasi dianggap tidak akurat

Sumber : Badan Pusat Statistik, Survei Sosial Ekonomi Nasional (Susenas) Maret

Tabel 30 RSE Persentase Rumah Tangga menurut Jenis Aset, 2023

Jenis Aset	Persentase Rumah Tangga
(1)	(2)
Aset Fasilitas Rumah Tangga*	2,15
Aset Transportasi**	1,63

*Aset Fasilitas Rumah Tangga terdiri dari: Lemari es/ kulkas, AC, Pemanas air, Televisi layar datar (minimal 30 inci), Tabung Gas, dan Telepon Rumah.

**Aset Transportasi terdiri dari: Sepeda motor, Perahu, Perahu motor, dan Mobil.

Catatan : ¹Jika RSE >25% tetapi ≤50, estimasi harus digunakan dengan hati-hati

²Jika RSE >50%, estimasi dianggap tidak akurat

Sumber : Badan Pusat Statistik, Survei Sosial Ekonomi Nasional (Susenas) Maret

Tabel 31 RSE Rata-Rata Pengeluaran per Kapita Sebulan menurut Kelompok Komoditas dan Kelompok Pengeluaran (Rupiah), 2023

Kelompok Komoditas	Kelompok Pengeluaran			Total Rata-Rata Pengeluaran
	40 Persen Terbawah	40 Persen Tengah	20 Persen Teratas	
(1)	(2)	(3)	(4)	(5)
1. Padi-padian	3,36	3,42	4,08	2,33
2. Umbi-umbian	13,86	11,24	12,45	7,93
3. Ikan/udang/ cumi/kerang	5,02	5,02	6,73	3,89
4. Daging	11,22	9,12	10,31	6,61
5. Telur dan susu	12,10	8,06	9,88	5,95
6. Sayur-sayuran	3,66	4,56	6,01	3,56
7. Kacang-kacangan	7,50	7,06	9,02	4,82
8. Buah-buahan	10,39	7,99	8,67	6,49
9. Minyak dan kelapa	4,94	4,75	6,09	3,66
10. Bahan minuman	6,36	6,66	7,05	4,33
11. Bumbu-bumbuan	6,53	6,75	7,77	4,66
12. Konsumsi lainnya	7,94	10,08	7,45	5,48
13. Makanan dan minuman jadi	6,23	5,53	8,22	3,83
14. Rokok dan tembakau	15,17	10,87	10,76	7,32
Jumlah Makanan	2,48	2,22	4,32	2,90
15. Perumahan dan fasilitas rumah tangga	4,05	3,58	7,44	4,41
16. Aneka barang dan jasa	5,19	6,06	30,98'	15,53
17. Pakaian, alas kaki, dan tutup kepala	9,73	7,07	9,38	5,95
18. Barang tahan lama	42,07'	34,04'	28,56'	23,57
19. Pajak, pungutan, dan asuransi	7,39	7,09	7,89	4,96
20. Keperluan pesta dan upacara/kenduri	NA	48,84'	NA	37,22'
Jumlah Bukan Makanan	3,16	3,16	8,53	5,16
Rata-Rata Pengeluaran Kabupaten Paser	1,98	1,75	5,15	3,51

Catatan : ¹Jika RSE >25% tetapi ≤50, estimasi harus digunakan dengan hati-hati

²Jika RSE >50%, estimasi dianggap tidak akurat

Sumber : Badan Pusat Statistik, Survei Sosial Ekonomi Nasional (Susenas) Maret

Tabel 32 RSE Rata-Rata Konsumsi Kalori per Kapita Sehari menurut Kelompok Komoditas Makanan dan Kelompok Pengeluaran (Kkal), 2023

Kelompok Komoditas Makanan	Kelompok Pengeluaran			Total Rata-Rata Konsumsi Kalori
	40 Persen Terbawah	40 Persen Tengah	20 Persen Teratas	
(1)	(2)	(3)	(4)	(5)
1. Padi-padian	3,13	3,26	3,33	2,01
2. Umbi-umbian	16,12	14,35	14,30	8,88
3. Ikan/udang/cumi/kerang	5,19	4,94	7,13	3,61
4. Daging	10,26	8,46	8,54	5,70
5. Telur dan susu	10,71	7,10	8,45	5,19
6. Sayur-sayuran	4,87	6,69	6,42	4,07
7. Kacang-kacangan	9,16	8,43	8,90	5,27
8. Buah-buahan	10,12	9,67	8,32	6,03
9. Minyak dan kelapa	5,29	4,35	5,81	3,06
10. Bahan minuman	7,31	6,80	6,54	4,30
11. Bumbu-bumbuan	12,23	17,34	11,41	9,19
12. Konsumsi lainnya	7,48	11,24	7,19	5,72
13. Makanan dan minuman jadi	7,01	13,62	6,63	6,22
14. Rokok dan tembakau	NA	NA	NA	NA
Rata-Rata Konsumsi Kabupaten Paser	2,73	3,59	3,13	12,25

Catatan : ¹Jika RSE >25% tetapi ≤50, estimasi harus digunakan dengan hati-hati

²Jika RSE >50%, estimasi dianggap tidak akurat

Sumber : Badan Pusat Statistik, Survei Sosial Ekonomi Nasional (Susenas) Maret

Tabel 33

RSE Rata-Rata Konsumsi Protein per Kapita Sehari menurut
Kelompok Komoditas Makanan dan Kelompok Pengeluaran
(Gram), 2023

Kelompok Komoditas Makanan	Kelompok Pengeluaran			Total Rata-Rata Konsumsi Protein
	40 Persen Terbawah	40 Persen Tengah	20 Persen Teratas	
(1)	(2)	(3)	(4)	(5)
1. Padi-padian	3,13	3,31	3,33	2,03
2. Umbi-umbian	14,54	12,42	12,59	7,93
3. Ikan/udang/ cumi/kerang	4,77	4,54	6,86	3,46
4. Daging	10,46	7,54	8,57	5,43
5. Telur dan susu	9,56	6,40	7,53	4,73
6. Sayur-sayuran	5,88	8,00	7,00	4,62
7. Kacang-kacangan	8,82	8,12	8,38	5,04
8. Buah-buahan	9,41	8,62	6,90	5,46
9. Minyak dan kelapa	37,26'	30,57'	30,59'	18,66
10. Bahan minuman	17,58	13,04	16,81	9,05
11. Bumbu-bumbuan	10,63	15,43	10,72	8,06
12. Konsumsi lainnya	8,17	10,54	7,40	5,68
13. Makanan dan minuman jadi	7,12	15,99	7,60	7,27
14. Rokok dan tembakau	NA	NA	NA	NA
Rata-Rata Konsumsi Kabupaten Paser	2,80	3,73	3,72	2,49

Catatan : ¹Jika RSE >25% tetapi ≤50, estimasi harus digunakan dengan hati-hati

²Jika RSE >50%, estimasi dianggap tidak akurat

Sumber : Badan Pusat Statistik, Survei Sosial Ekonomi Nasional (Susenas) Maret

LAMPIRAN



KUESIONER VSEN22.K



VSEN23.K

Dibuat 1 set untuk
BPS Kab/Kota

REPUBLIK INDONESIA

SURVEI SOSIAL EKONOMI NASIONAL 2023

KETERANGAN POKOK ANGGOTA RUMAH TANGGA

RAHASIA

MARET

BLOK I. KETERANGAN TEMPAT

101	Provinsi	<input type="text"/>	<input type="text"/>
102	Kabupaten/Kota*	<input type="text"/>	<input type="text"/>
103	Kecamatan	<input type="text"/>	<input type="text"/>
104	Desa/Kelurahan*	<input type="text"/>	<input type="text"/>
105	Klasifikasi Desa/Kelurahan	1. Perkotaan 2. Perdesaan	<input type="text"/>
106	Nomor Blok Sensus		
107	Nomor Kode Sampel	<input type="text"/>	<input type="text"/>
108	Nomor Urut Bangunan Tempat Tinggal		
109	Nomor Urut Sampel Rumah Tangga		<input type="text"/>
110	Nama Kepala Rumah Tangga		
111	Alamat (Nama Jalan/Gang, RT/RW/Dusun)	
112	Koordinat Lokasi Rumah Tangga	Latitude (lintang) : <input type="text"/>	<input type="text"/>
		Longitude (bujur) : <input type="text"/>	<input type="text"/>

* Coret yang tidak perlu

SELAMAT PAGI/SIANG/SORE/MALAM. KAMI/SAYA DARI BPS SEDANG MENGUMPULKAN DATA/INFORMASI KEADAAN SOSIAL EKONOMI RUMAH TANGGA SEPERTI PENDIDIKAN, KESEHATAN, PEKERJAAN, PERUMAHAN DAN PENGELUARAN RUMAH TANGGA. UNTUK ITU KAMI/SAYA AKAN MEWAWANCARAI BAPAK/IBU BESERTA ANGGOTA RUMAH TANGGA (ART) LAINNYA. SELURUH DATA YANG BAPAK/IBU BERIKAN KEPADA KAMI, AKAN DIRAHASIAKAN DAN HANYA AKAN DIGUNAKAN UNTUK KEPERLUAN PERENCANAAN PEMBANGUNAN. BOLEH SAYA MULAI WAWANCARA SEKARANG?

- Ya bersedia → Mulai wawancara
- Bersedia dengan perjanjian di lain waktu → **Blok XXIII. Catatan**
- Tidak bersedia → Lengkapi isian Blok I, Bylok II, dan Blok XXIII Catatan. Lampirkan Berita Acara Nonrespon. Selesai dan segera laporkan ke pengawas

BLOK II. KETERANGAN PENCACAHAN

Uraian	Nama dan Kode/NIP	Jabatan	Waktu	Tanda Tangan
201. Pencacah	<input type="text"/>	Staf BPS Provinsi.....1 Staf BPS Kab/Kota.....2 Mitra.....3	Tgl <input type="text"/> Bln <input type="text"/>	<input type="text"/>
202. Pengawas	<input type="text"/>	Staf BPS Provinsi.....1 Staf BPS Kab/Kota.....2 Mitra.....3	Tgl <input type="text"/> Bln <input type="text"/>	<input type="text"/>
203. Hasil pencacahan rumah tangga		Terisi lengkap1 Terisi tidak lengkap.....2 Tidak ada ART/responden yang dapat memberi jawaban sampai akhir masa pencacahan3 Responden menolak.....4 Rumah tangga pindah/bangunan sensus sudah tidak ada.....5		<input type="text"/>

**Blok XXIII.
Catatan**

BLOK III. RINGKASAN

301	Banyaknya anggota rumah tangga	<input type="text"/>
302	Banyaknya anggota rumah tangga berumur 0-4 tahun	<input type="text"/>
303	Banyaknya anggota rumah tangga berumur 5 tahun ke atas	<input type="text"/>
304	Banyaknya anggota rumah tangga berumur 10 tahun ke atas	<input type="text"/>
305	Banyaknya perempuan berumur 10-54 tahun berstatus pernah kawin	<input type="text"/>

PETUNJUK PENGISIAN

Dalam pengisian kuesioner, perlu diperhatikan tata tertib sebagai berikut:

1. Kuasai konsep, definisi, maksud, dan tujuan survei.
2. Tulis isian se jelas-jelasnya dengan pensil hitam pada tempat yang disediakan, agar mudah dibaca.
3. Gunakan blok catatan untuk mencatat hal-hal penting yang perlu diketahui oleh pengawas dan pengolah. Bagian kosong dari kuesioner juga dapat digunakan untuk mencatat hal-hal yang ditemui saat wawancara berlangsung.
4. Pencacah harus meneliti/memeriksa seluruh isian kuesioner dan memperbaiki setiap kesalahan, sebelum kuesioner diserahkan ke pengawas.
5. Perhatikan dan patuhi tanda-tanda atau alur pertanyaan yang tertera pada kuesioner.
6. Pertanyaan atau pilihan jawaban yang dicetak dengan huruf kapital harus dibacakan, sedangkan pertanyaan atau pilihan jawaban yang dicetak menggunakan huruf kecil tidak perlu dibacakan.
7. Kode pilihan jawaban yang menggunakan huruf kapital seperti A, B, C, dan seterusnya, boleh diingkari lebih dari satu pilihan jawaban. Kode pilihan jawaban yang menggunakan angka seperti 1, 2, 3, dan seterusnya, hanya boleh diingkari salah satu.
8. **Blok I** tentang keterangan tempat diisi **sebelum ke lapangan**.
9. Isikan Blok IV terlebih dahulu sampai selesai sebagai panduan untuk mengisi pertanyaan dalam format roster. Lipat bagian kertas yang ada tanda **garis putus-putus dan tulisan lipat disini** pada Blok IV halaman 2 sebagai panduan mengisi pertanyaan-pertanyaan yang terdapat pada halaman genap. Sementara itu, untuk panduan mengisi pada halaman ganjil, kertas pada halaman 2 tidak perlu dilipat (dibarkan saja).
10. Pertanyaan dalam format roster (nama anggota rumah tangga (ART) per baris) seperti pada Blok IV sampai dengan Blok XII diselesaikan dahulu dalam satu roster kemudian lanjut ke roster berikutnya.
11. Tanda garis tebal pada pertanyaan roster menunjukkan batas pertanyaan untuk ART, isikan jawaban pertanyaan di dalam tanda garis tebal untuk seluruh ART, lalu berpindah ke pertanyaan selanjutnya.
12. Tanda garis dua pada pertanyaan roster menunjukkan perbedaan tema pertanyaan dari setiap blok.
13. Contoh cara penulisan informasi penerimaan Bantuan Pangan adalah menggunakan format rata kanan:

E. BERAPA NILAI/JUMLAH KOMODITAS YANG DIBELI/MENGGUNAKAN BANTUAN PANGAN TERSEBUT?	E) BERAS
(i) BERAPA TOTAL RUPIAH YANG DIBELANJAKAN UNTUK MASING-MASING KOMODITAS?	(i) Rp. 55.000,-
(ii) BERAPA KUANTITAS KOMODITAS YANG DIBELI?	(ii) 5,0 Kg

14. Tabulasi umur responden yang sudah berulang tahun pada bulan Maret 2023:

Tahun lahir	2022	2021	2020	2019	2018	2017	2016	2015	2014	2013	2012	2011	2010	2009	2008
Umur	1	2	3	4	5	6	7	8	9	10	11	12	13	14	15
Tahun lahir	2007	2006	2005	2004	2003	2002	2001	2000	1999	1998	1997	1996	1995	1994	1993
Umur	16	17	18	19	20	21	22	23	24	25	26	27	28	29	30
Tahun lahir	1992	1991	1990	1989	1988	1987	1986	1985	1984	1983	1982	1981	1980	1979	1978
Umur	31	32	33	34	35	36	37	38	39	40	41	42	43	44	45
Tahun lahir	1977	1976	1975	1974	1973	1972	1971	1970	1969	1968	1967	1966	1965	1964	1963
Umur	46	47	48	49	50	51	52	53	54	55	56	57	58	59	60

BLOK IV. KETERANGAN DEMOGRAFI

(Disisi oleh pengawas)	No. urut ART	NAMA ANGGOTA RUMAH TANGGA (ART), SEBUTKAN SIAPA SAJA YANG BIASA TINGGAL DI RUMAH TANGGA INI DAN KEPENGURUSAN MAKANNYA DIKELOLA DARI SATU DAPUR. MULAI DARI KEPALA RUMAH TANGGA, PASANGANNYA, ANAK YANG BELUM MENIKAH, ANAK YANG SUDAH MENIKAH, MENANTU, CUCU, ORANG TUA/MERTUA, PEMBANTU/SOPIR, FAMILI LAIN, DAN LAINNYA.	402	403 (Kode)	404	405	406	407	408	409	410
							Tgl/Bln/Thn (DD/MM/YYYY)				
	400	401		403	404	405	406	407	408	409	410
	<input type="checkbox"/>	<input type="checkbox"/>		<input checked="" type="checkbox"/>	<input type="checkbox"/>	<input type="checkbox"/>	/ /	<input type="checkbox"/>	<input type="checkbox"/>	<input type="checkbox"/>	<input type="checkbox"/>
	<input type="checkbox"/>	<input type="checkbox"/>		<input type="checkbox"/>	<input type="checkbox"/>	<input type="checkbox"/>	/ /	<input type="checkbox"/>	<input type="checkbox"/>	<input type="checkbox"/>	<input type="checkbox"/>
	<input type="checkbox"/>	<input type="checkbox"/>		<input type="checkbox"/>	<input type="checkbox"/>	<input type="checkbox"/>	/ /	<input type="checkbox"/>	<input type="checkbox"/>	<input type="checkbox"/>	<input type="checkbox"/>
	<input type="checkbox"/>	<input type="checkbox"/>		<input type="checkbox"/>	<input type="checkbox"/>	<input type="checkbox"/>	/ /	<input type="checkbox"/>	<input type="checkbox"/>	<input type="checkbox"/>	<input type="checkbox"/>
	<input type="checkbox"/>	<input type="checkbox"/>		<input type="checkbox"/>	<input type="checkbox"/>	<input type="checkbox"/>	/ /	<input type="checkbox"/>	<input type="checkbox"/>	<input type="checkbox"/>	<input type="checkbox"/>
	<input type="checkbox"/>	<input type="checkbox"/>		<input type="checkbox"/>	<input type="checkbox"/>	<input type="checkbox"/>	/ /	<input type="checkbox"/>	<input type="checkbox"/>	<input type="checkbox"/>	<input type="checkbox"/>
	<input type="checkbox"/>	<input type="checkbox"/>		<input type="checkbox"/>	<input type="checkbox"/>	<input type="checkbox"/>	/ /	<input type="checkbox"/>	<input type="checkbox"/>	<input type="checkbox"/>	<input type="checkbox"/>
	<input type="checkbox"/>	<input type="checkbox"/>		<input type="checkbox"/>	<input type="checkbox"/>	<input type="checkbox"/>	/ /	<input type="checkbox"/>	<input type="checkbox"/>	<input type="checkbox"/>	<input type="checkbox"/>

Pastikan seluruh anggota rumah tangga tercatat dan tidak ada yang terlewat.

Cek sekali lagi, apakah kepengurusan makan seluruh anggota rumah tangga di kolom 402 dikelola dari satu dapur.

Jika terdapat ART yang kepengurusan makannya tidak dari satu dapur, maka keluarkan dari daftar.

Kode 403: Hubungan dengan Kepala Rumah Tangga (KRT)

1. KRT
2. Istri/suami
3. Anak kandung/tiri
4. Anak angkat
5. Menantu
6. Cucu
7. Orang tua/mertua
8. Pembantu/sopir
9. Lainnya (familii lain, orang yang tidak ada hubungan familii dengan KRT)

KONSEP DAN DEFINISI

- **Pertanyaan 203: Hasil Pencacahan Rumah Tangga**
 - Terisi lengkap, apabila petugas berhasil menemui rumah tangga terpilih dan memperoleh informasi secara lengkap.
 - Terisi tidak lengkap, apabila petugas berhasil menemui rumah tangga terpilih, tetapi tidak dapat memperoleh informasi secara lengkap. Misalnya sampai batas akhir waktu pencacahan, informasi mengenai rumah tangga tersebut tidak diperoleh secara lengkap karena responden pergi keluar kota.
 - Tidak ada ART/responden yang dapat memberi jawaban sampai akhir masa pencacahan, apabila petugas berhasil menemui rumah tangga terpilih, namun tidak ada ART/responden yang dapat memberikan informasi mengenai rumah tangga sampai akhir masa pencacahan.
 - Responden menolak, apabila responden menolak untuk diwawancarai.
 - Rumah tangga pindah/bangunan sensus sudah tidak ada, apabila petugas tidak berhasil menemukan rumah tangga/bangunan sensus terpilih sampai batas akhir masa pencacahan. Misalnya: rumah tangga pindah keluar blok sensus, bangunan digusur, dan bangunan terbakar/runtuh karena gempa/banjir/bencana lain.
- **Pertanyaan 403: Hubungan dengan Kepala Rumah Tangga**

Kepala rumah tangga (KRT) adalah salah seorang dari anggota rumah tangga yang bertanggung jawab atas kebutuhan sehari-hari rumah tangga. Pada kasus tertentu, misalnya beberapa anak sekolah mengontrak/menyewa rumah bersama-sama, maka KRT adalah seseorang yang ditunjuk di antara anak sekolah tersebut sebagai KRT.
- **Pertanyaan 408: Apakah Pasangan Biasanya Tinggal di Rumah Tangga Ini?**

Yang dimaksud dengan pasangan biasanya tinggal di rumah tangga ini adalah jika dalam 1 tahun terakhir pasangan dari responden, tinggal di rumah lebih dari 6 bulan, meskipun tidak berturut-turut.
- **Pertanyaan 605: Apakah Sedang/Pernah Mengikuti Pendidikan Prasekolah?**

Pendidikan prasekolah adalah pendidikan yang diselenggarakan sebelum jenjang pendidikan dasar, baik melalui jalur pendidikan formal maupun nonformal.
- **Pertanyaan 607, 608, dan 609: Apakah Dapat Membaca dan Menulis Kalimat Sederhana dalam Bahasa Sehari-Hari?**

Dapat membaca dan menulis yang dimaksud adalah jika seseorang dapat membaca dan menulis kalimat sederhana dalam huruf latin, huruf arab, atau huruf lainnya.

Kalimat sederhana adalah kalimat yang mengandung kata-kata yang umum dipakai dalam kehidupan sehari-hari dan setidaknya mengandung subjek dan predikat, misalnya "saya membaca".
- **Pertanyaan 610: Apakah Bersekolah (Termasuk Mengikuti Program Paket A/B/C)?**

Bersekolah: apabila seseorang terdaftar dan aktif mengikuti proses belajar baik di suatu jenjang pendidikan formal maupun nonformal, khususnya program kesetaraan (Paket A/B/C) yang berada di bawah pengawasan Kementerian Pendidikan dan Kebudayaan (Kemdikbud) maupun kementerian lainnya.
- **Pertanyaan 612: Apa Jenjang Pendidikan Tertinggi yang Sedang/Pernah Diikuti?**

Jenjang pendidikan tertinggi yang sedang/pernah diduduki: jenjang pendidikan tertinggi yang sedang diduduki oleh seseorang yang masih bersekolah atau yang pernah diduduki oleh seseorang yang sudah tidak bersekolah lagi, baik jenjang pendidikan formal maupun nonformal kesetaraan (Paket A/B/C).
- **Pertanyaan 613: Apa Tingkat/Kelas Tertinggi yang Sedang/Pernah Diduduki?**

Tingkat/kelas tertinggi adalah tingkatan/kelas terakhir atau paling tinggi yang dilalui seseorang pada suatu jenjang pendidikan baik formal maupun nonformal (Paket A/B/C) di sekolah negeri maupun swasta.

KONSEP DAN DEFINISI

- Tamat sekolah/satuan pendidikan** adalah menyelesaikan pelajaran yang ditandai dengan lulus ujian akhir pada kelas atau tingkat terakhir suatu jenjang baik pendidikan formal maupun nonformal (Paket A/B/C) di sekolah negeri maupun swasta dengan mendapatkan tanda tamat belajar/ijazah. **Seseorang yang belum mengikuti pelajaran pada kelas tertinggi, tetapi sudah mengikuti ujian akhir dan lulus, dianggap tamat sekolah/satuan pendidikan.**
- **Pertanyaan 614: Apa Ijazah/STTB Tertinggi yang Dimiliki?**

Ijazah/STTB adalah lembaran atau tanda bukti kelulusan yang diberikan kepada seseorang yang sudah menyelesaikan semua persyaratan akademik pada suatu jenjang pendidikan tertentu.
 - **Pertanyaan 701: Apakah (nama) memiliki rekening tabungan baik atas nama sendiri atau bersama-sama di Lembaga Keuangan (perbankan, koperasi)?**
 - a. Responden dikatakan memiliki rekening tabungan di bank jika memiliki nomor rekening meskipun rekening tabungan tersebut kosong.
 - b. Keikutsertaan tabungan tidak harus sesuai dengan wilayah tempat tinggalnya, yang penting responden masih dapat mengakses tabungannya.
 - **Pertanyaan 703: Selama Seminggu Terakhir, Apa Saja Kegiatan yang Dilakukan (nama)?**

Bekerja adalah kegiatan melakukan pekerjaan dengan maksud memperoleh atau membantu memperoleh penghasilan atau keuntungan paling sedikit selama satu jam dalam seminggu terakhir. Bekerja selama satu jam tersebut boleh dilakukan baik secara berturut-turut/tidak terputus maupun kumulatif satu jam dalam seminggu terakhir.

Sekolah adalah kegiatan bersekolah di sekolah formal maupun sekolah non formal (Paket A/B/C), baik pada pendidikan dasar, pendidikan menengah, atau pendidikan tinggi. Tidak termasuk yang sedang libur/cuti.

Mengurus rumah tangga adalah kegiatan mengurus rumah tangga/membantu mengurus rumah tangga tanpa mendapat upah/gaji. Anggota rumah tangga yang melakukan kegiatan kerumahtanggaan, seperti memasak, mencuci, dsb. digolongkan sebagai mengurus rumah tangga.

Lainnya selain kegiatan pribadi adalah kegiatan selain bekerja, sekolah, dan mengurus rumah tangga.
 - **Pertanyaan 905: Sejak 1 Januari – 31 Desember 2022, Apakah Pernah Menjadi Korban Kejahatan Pencurian, Penganiayaan, Pencurian dengan Kekerasan, Pelecehan Seksual, atau Lainnya?**

Korban kejahatan adalah seseorang yang diri atau harta bendanya selama setahun terakhir mengalami atau terkena tindak kejahatan atau usaha/percobaan tindak kejahatan.
 - **Pertanyaan 1101: Jaminan Kesehatan Apa Saja yang Dimiliki (nama)?**

Jaminan Kesehatan Nasional (JKN) oleh Badan Penyelenggara Jaminan Sosial (BPJS) Kesehatan: Peserta penerima Bantuan Iuran (PBI) Jaminan Kesehatan meliputi orang yang tergolong fakir miskin dan orang tidak mampu yang iurannya dibayar oleh pemerintah.

Peserta bukan PBI terdiri atas:

 - a. **Pekerja Penerima Upah dan anggota keluarganya**, yaitu: a) Pegawai Negeri Sipil; b) Anggota TNI; c) Anggota Polri; d) Pejabat negara; e) Pegawai pemerintah nonpegawai negeri; f) Pegawai swasta; dan g) Pekerja yang tidak termasuk huruf a sampai dengan huruf f yang menerima upah.
 - b. **Pekerja Bukan Penerima Upah dan anggota keluarganya**, yaitu: a) Pekerja di luar hubungan kerja atau Pekerja mandiri; dan b) Pekerja yang tidak termasuk huruf a yang bukan penerima upah; dan c) Pekerja sebagaimana dimaksud huruf a dan huruf b, termasuk warga negara asing yang bekerja di Indonesia paling singkat 6 (enam) bulan.
 - c. **Bukan Pekerja dan anggota keluarganya** terdiri atas: a) Investor; b) Pemberi kerja; c) Penerima pensiun; d) Veteran; e) Perintis kemerdekaan; dan f) Bukan pekerja yang tidak termasuk huruf a sampai dengan huruf e yang mampu membayar iuran.

BLOK V. KETERANGAN DOKUMEN KEPENDUDUKAN

	Jika berstatus pernah kawin (404 = 2, 3, atau 4) APAKAH (nama) MEMILIKI/PERNAH MEMILIKI BUKU/AKTA NIKAH DARI KUA/KANTOR CATATAN SIPIL? BOLEH SAYA MELIHATNYA? (untuk perkawinan yang terakhir) (Kode)	No. Urut Keluarga	No. Urut Ibu Kandung Lihat Blok IV (Isikan 00 bila ibu kandung tidak tinggal di rumah tangga ini)	APAKAH (nama) MEMPUNYAI NOMOR INDUK KEPENDUDUKAN (NIK)? 1. Ya 5. Tidak 508 ←	Nomor Induk Kependudukan (Tuliskan Nomor Induk Kependudukan setiap ART) 1. Jika ART mempunyai NIK tetapi tidak sesuai format → pada empat digit terakhir 505 tuliskan 9998 dan pada 506 tuliskan kode 9, kemudian tulis catatan di Blok XXIII. Catatan. 2. Jika ART mempunyai NIK tetapi tidak ingat/tidak memiliki catatan → pada empat digit terakhir 505 tuliskan 9998 pada empat digit terakhir dan pada 506 dan 507 tuliskan kode 9, kemudian tulis catatan di Blok XXIII. Catatan.	Kode Jenis Kelamin ART berdasarkan NIK (Cek digit ke-7 NIK pada 505) (Kode)	Sumber Data Nomor Induk Kependudukan 1. KK 2. KTP 3. Lainnya	APAKAH (nama) MEMILIKI AKTA KELAHIRAN DARI KANTOR CATATAN SIPIL? BOLEH SAYA MELIHATNYA? (Kode)	(Diisi oleh pengawas) Apakah isian 506 sama dengan isian 405? (Cek isian 405) 1. Sama 2. Berbeda 3. Tidak relevan
401	501	502	503	504	505	506	507	508	509
1									
2									
3									
4									
5									
6									
7									
8									
9									
10									

	Kode 501: Kepemilikan Buku/Akta Nikah 1. Ya, dapat ditunjukkan 2. Ya, tidak dapat ditunjukkan 5. Tidak memiliki 8. Tidak tahu	Kode 506: Kode Jenis Kelamin ART berdasarkan NIK 1. Laki-laki Jika angka pada digit ke-7 NIK adalah 0, 1, 2, atau 3 2. Perempuan Jika angka pada digit ke-7 NIK adalah 4, 5, 6, atau 7 5. Tidak dapat ditentukan Jika tidak termasuk kode 1 atau 2	Kode 508: Kepemilikan Akta Kelahiran 1. Ya, dapat ditunjukkan 2. Ya, tidak dapat ditunjukkan 5. Tidak memiliki 8. Tidak tahu
Kode 501: Kepemilikan Buku/Akta Nikah			
Kode 506: Kode Jenis Kelamin ART berdasarkan NIK			
Kode 508: Kepemilikan Akta Kelahiran			

BLOK VI. KETERANGAN MIGRASI DAN PENDIDIKAN

No. Urut ART	Untuk ART Semua Umur		Untuk ART Berumur 5 Tahun ke Atas		Untuk ART Berumur 0-10 Tahun		Untuk ART Berumur 5 Tahun ke Atas			
	PROVINSI/NEGARA	KABUPATEN/KOTA Jika lahir di Kota, tuliskan "Kota" sebelum nama kota	PROVINSI/NEGARA	KABUPATEN/KOTA Jika di Kota, tuliskan "Kota" sebelum nama kota	APAKAH (nama) SEDANG/PERNAH MENGIKUTI PENDIDIKAN PRA-SEKOLAH? (Kode)	Jika pernah/masih (605= 1,2, atau 3), APA JENIS PENDIDIKAN PRASEKOLAH-NYA? (Kode)	APAKAH (nama) DAPAT MEMBACA DAN MENULIS KALIMAT SEDERHANA DALAM BAHASA SEHARI-HARI DENGAN MENGGUNAKAN: HURUF LATIN/ ALFABET? HURUF ARAB/ HURUF LAINNYA? (CONTOH: JAWA, KANJI, CINA, DLL.)	1.Ya 5.Tidak	1.Ya 5.Tidak	1.Ya 5.Tidak
	601	602	603	604	605	606	607	608	609	
401										
1										
2										
3										
4										
5										
6										
7										
8										
9										
10										

Kode 605: Partisipasi Prasekolah

- Masih mengikuti pendidikan prasekolah tahun ajaran ini (2022/2023)
- Pernah mengikuti pendidikan prasekolah tahun ajaran ini (2022/2023)
- Pernah mengikuti pendidikan prasekolah sebelum tahun ajaran 2022/2023
- Tidak/belum pernah mengikuti pendidikan prasekolah

Kode 606: Jenis Prasekolah

- Taman Kanak-kanak
- Bustanul Athfal
- Raudatul Athfal
- Satuan PAUD Sejenis (PAUD terintegrasi BKB/Taman Posyandu, PAUD-TAAM, PAUD-PAK, PAUD-BIA, TKQ, dll.)
- Kelompok Bermain
- Taman Penitipan Anak

BLOK VI. KETERANGAN MIGRASIDAN PENDIDIKAN

No. Urut ART	Untuk ART berumur 5 tahun ke atas						Untuk ART berumur 5-30 tahun			Untuk ART berumur 5-24 tahun			
	APAKAH BERSEKOLAH? (termasuk mengikuti program paket A/B/C)	APAKAH BERSEKOLAH DI SEKOLAH NEGERI ATAU SWASTA?	APA JENJANG PENDIDIKAN YANG SEDANG/PERNAH DIKUTI (nama)?	APA TINGKAT/ KELAS YANG SEDANG/ PERNAH DIDUDUKI (nama)?	APA IJAZAH/ STTB YANG DIMILIKI (nama)?	DALAM SETAHUN TERAKHIR, APAKAH (nama) MEMILIKI KARTU INDONESIA PINTAR (KIP)?	DALAM SETAHUN TERAKHIR, APAKAH (nama) MEMPEROLEH PROGRAM INDONESIA PINTAR (PIP)?	SELAMA BULAN AGUSTUS 2022-FEBRUARI 2023 BERAPA JUMLAH UANG PIP YANG DITERIMA?	(Jika P.617 ≠ 0) UNTUK PENERIMAAN BERAPA SEMESTER?	APAKAH BERSEKOLAH PADA TAHUN AJARAN SEBELUMNYA (2021/2022)? (Kode)	APAKAH BERSEKOLAH YANG DIKUTI (nama) WAKTU ITU?	APAKAH BERSEKOLAH SEBELUMNYA (2021/2022)? (Kode)	UNTUK ART yang masih bersekolah atau tidak bersekolah lagi (610 = 2 atau 3)
Urut ART	(Kode) Kode = 1 ke ART berikutnya/ Blok VII Kode = 3 → 612	1. Negeri 2. Swasta	(Kode)	(Kode)	(Kode)	1. Ya, dapat ditunjukkan 2. Ya, tidak dapat ditunjukkan 5. Tidak	1. Ya 5. Tidak → 619	(Rupiah)	(Semester)	(Kode)	(Kode)	(Kode)	APA TINGKAT/ KELAS YANG DIDUDUKI (nama) WAKTU ITU?
401	610	611	612	613	614	615	616	617	618	619	620	621	
1	<input type="checkbox"/>	<input type="checkbox"/>	<input type="checkbox"/>	<input type="checkbox"/>	<input type="checkbox"/>	<input type="checkbox"/>	<input type="checkbox"/>	— . — . — . — . — . — . — . — . — .	<input type="checkbox"/>	<input type="checkbox"/>	<input type="checkbox"/>	<input type="checkbox"/>	<input type="checkbox"/>
2	<input type="checkbox"/>	<input type="checkbox"/>	<input type="checkbox"/>	<input type="checkbox"/>	<input type="checkbox"/>	<input type="checkbox"/>	<input type="checkbox"/>	— . — . — . — . — . — . — . — . — .	<input type="checkbox"/>	<input type="checkbox"/>	<input type="checkbox"/>	<input type="checkbox"/>	<input type="checkbox"/>
3	<input type="checkbox"/>	<input type="checkbox"/>	<input type="checkbox"/>	<input type="checkbox"/>	<input type="checkbox"/>	<input type="checkbox"/>	<input type="checkbox"/>	— . — . — . — . — . — . — . — . — .	<input type="checkbox"/>	<input type="checkbox"/>	<input type="checkbox"/>	<input type="checkbox"/>	<input type="checkbox"/>
4	<input type="checkbox"/>	<input type="checkbox"/>	<input type="checkbox"/>	<input type="checkbox"/>	<input type="checkbox"/>	<input type="checkbox"/>	<input type="checkbox"/>	— . — . — . — . — . — . — . — . — .	<input type="checkbox"/>	<input type="checkbox"/>	<input type="checkbox"/>	<input type="checkbox"/>	<input type="checkbox"/>
5	<input type="checkbox"/>	<input type="checkbox"/>	<input type="checkbox"/>	<input type="checkbox"/>	<input type="checkbox"/>	<input type="checkbox"/>	<input type="checkbox"/>	— . — . — . — . — . — . — . — . — .	<input type="checkbox"/>	<input type="checkbox"/>	<input type="checkbox"/>	<input type="checkbox"/>	<input type="checkbox"/>
6	<input type="checkbox"/>	<input type="checkbox"/>	<input type="checkbox"/>	<input type="checkbox"/>	<input type="checkbox"/>	<input type="checkbox"/>	<input type="checkbox"/>	— . — . — . — . — . — . — . — . — .	<input type="checkbox"/>	<input type="checkbox"/>	<input type="checkbox"/>	<input type="checkbox"/>	<input type="checkbox"/>
7	<input type="checkbox"/>	<input type="checkbox"/>	<input type="checkbox"/>	<input type="checkbox"/>	<input type="checkbox"/>	<input type="checkbox"/>	<input type="checkbox"/>	— . — . — . — . — . — . — . — . — .	<input type="checkbox"/>	<input type="checkbox"/>	<input type="checkbox"/>	<input type="checkbox"/>	<input type="checkbox"/>
8	<input type="checkbox"/>	<input type="checkbox"/>	<input type="checkbox"/>	<input type="checkbox"/>	<input type="checkbox"/>	<input type="checkbox"/>	<input type="checkbox"/>	— . — . — . — . — . — . — . — . — .	<input type="checkbox"/>	<input type="checkbox"/>	<input type="checkbox"/>	<input type="checkbox"/>	<input type="checkbox"/>
9	<input type="checkbox"/>	<input type="checkbox"/>	<input type="checkbox"/>	<input type="checkbox"/>	<input type="checkbox"/>	<input type="checkbox"/>	<input type="checkbox"/>	— . — . — . — . — . — . — . — . — .	<input type="checkbox"/>	<input type="checkbox"/>	<input type="checkbox"/>	<input type="checkbox"/>	<input type="checkbox"/>
10	<input type="checkbox"/>	<input type="checkbox"/>	<input type="checkbox"/>	<input type="checkbox"/>	<input type="checkbox"/>	<input type="checkbox"/>	<input type="checkbox"/>	— . — . — . — . — . — . — . — . — .	<input type="checkbox"/>	<input type="checkbox"/>	<input type="checkbox"/>	<input type="checkbox"/>	<input type="checkbox"/>

- Kode 610 dan 619:**
- Partisipasi Sekolah**
1. Tidak/belum pernah bersekolah
2. Masih bersekolah
3. Tidak bersekolah lagi
- Kode 612 dan 620: Jenjang Pendidikan dan Kode 614: Ijazah/STTB**
01. Paket A
02. SDLB
03. SD
04. MI
05. SPM/PDF Ula
06. Paket B
07. SMP LB
08. SMP
09. MTs
10. SPM/PDF Wustha
11. Paket C
12. SMLB
13. SMA
14. MA
15. SMK
16. MAK
17. SPM/PDF Ulya
18. D1/D2
19. D3
20. D4
21. S1
22. Profesi
23. S2
24. S3
- Kode 613 dan 621: Tingkat/Kelas**
1, 2, 3, 4, 5, 6, 7, 8 (Tamam & Lulus)
• Jika pernah/ sedang kuliah Profesi, kode 1
• Jika pernah/ sedang kuliah S2, kode 6
• Jika pernah/ sedang kuliah S3, kode 7
- Kode 615 dan 619: Tidak Punya Ijazah SD (khusus 614)**
25. Tidak Punya Ijazah SD (khusus 614)

BLOK VII. KETERANGAN KEPEMILIKAN TABUNGAN, INKLUSI KEUANGAN, DAN KETENAGAKERJAAN

No. Urut ART	Untuk ART Umur 5 Tahun ke Atas										Untuk ART Umur 10 Tahun ke Atas				Untuk ART Umur 18 Tahun ke Atas						
	DILAM SETAHUN TERAKHIR, APAKAH (nama) MEMILIKI REKENING TABUNGAN BAIK ATAS NAMA SENDIRI ATAU BERSAMA-SAMA DI LEMBAGA KEUANGAN (PERBANKAN, KOPERASI)?			DARI KEGIATAN YANG DILAKUKAN SELAMA SEMINGGU TERAKHIR, KEGIATAN APAKAH YANG MENGGUNAKAN WAKTU TERBANYAK?			Jika tidak bekerja (703 pilihan A tidak diingkari)			Jika bekerja atau sementara tidak bekerja (703= pilihan A terpiiuh atau 705 =1)				SELAMA SEMINGGU TERAKHIR, BERAPA JUMLAH JAM KERJA DARI SELURUH PEKERJAAN?		APAKAH (nama) PERNAH MENEMERIMA PROGRAM KARTU PEKERJA?					
	1. Ya 5. Tidak			1. BEKERJA → 706 2. SEKOLAH 3. MENGURUS RUMAH TANGGA 4. LAINNYA SELAIN KEGIATAN PRIBADI X. Tidak melakukan kegiatan			SELAMA SEMINGGU TERAKHIR, APAKAH (nama) MEMPUNYAI PEKERJAAN/ USAHA, TETAPI SEMENTARA TIDAK BEKERJA? 1. Ya 5. Tidak → 710			SELAMA SEMINGGU TERAKHIR, APA STATUS/ KEDUDUKAN PEKERJAAN UTAMA?				(Kode)		(Jam)		1. Ya 5. Tidak			
401														706	707	708	709	710			
1				A	B	C	D	X													
2				A	B	C	D	X													
3				A	B	C	D	X													
4				A	B	C	D	X													
5				A	B	C	D	X													
6				A	B	C	D	X													
7				A	B	C	D	X													
8				A	B	C	D	X													
9				A	B	C	D	X													
10				A	B	C	D	X													

• Contoh-contoh lembaga jasa keuangan:
a. Bank: bank konvensional dan syariah.
b. Pasar modal: perusahaan efek/skurtitas, manajer investasi konvensional, manajer investasi syariah, penyelenggara urun dana konvensional, dan penyelenggara urun dana syariah.
c. Lembaga pembiayaan: lembaga pembiayaan konvensional dan syariah.
d. Perusahaan asuransi: perusahaan asuransi konvensional dan syariah.

e. Dana pensiun: dana pensiun konvensional (Taspen, DPPK, DPLK) dan syariah (DPPK Syariah, DPLK Syariah, Unit Syariah DPPK, Unit Syariah DPLK).
f. Lembaga keuangan mikro: lembaga keuangan mikro konvensional dan syariah; koperasi lembaga keuangan mikro dan syariah; BMT, Bank Wakat Mikro.
g. Pergadaian: pergadaian konvensional dan syariah yang diawasi OJK.
h. Fintech: pinjaman online konvensional dan syariah.
i. Uang elektronik: Bizzi, Flazz, e-Money, Gopay, Ovo, dll.

Kode 707: Status/Kedudukan dalam Pekerjaan
(Jika (705=1), 707 tidak boleh berkode 5 atau 6)
1. Berusaha sendiri
2. Berusaha dibantu buruh tidak tetap/buruh tidak dibayar
3. Berusaha dibantu buruh tetap/buruh dibayar
4. Buruh/karyawan/pegawai
5. Pekerja bebas
6. Pekerja keluarga atau tidak dibayar

• Kartu Prakerja bukanlah kartu fisik, melainkan sebuah kode unik 16 angka yang dapat digunakan sebagai alat pembayaran pelatihan. Nomor kartu prakerja diperoleh setelah mendaftar di situs resmi kartu prakerja www.prakerja.go.id dan dinyatakan lulus sebagai penerima kartu prakerja.

BLOK VIII. KETERANGAN TEKNOLOGI INFORMASI DAN KOMUNIKASI

No. Urut ART	DALAM 3 BULAN TERAKHIR, BERPAPA JUMLAH SIMCARD AKTIF YANG DIGUNAKAN (nama) PADA HP, TABLET, ATAU PERANGKAT LAINNYA, MENURUT PROVIDER/OPERATOR BERIKUT:	DALAM 3 BULAN TERAKHIR, APA SAJA JENIS KOMPUTER YANG DIGUNAKAN (nama)? <i>(Pilihan jawaban harus dibacakan)</i>	DALAM 3 BULAN TERAKHIR, MEDIA APA SAJA YANG DIGUNAKAN (nama) UNTUK MENGGUNAKAN INTERNET? <i>(Pilihan jawaban harus dibacakan)</i>	DALAM 3 BULAN TERAKHIR, UNTOUK APA SAJA (nama) MENGGUNAKAN INTERNET? <i>(Pilihan jawaban harus dibacakan)</i>	Untuk ART Umur 5 Atas
401	DALAM 3 BULAN TERAKHIR, APAKAH (nama) MEMILIKI/ MENGGUASAI TELEPON SELULER (HP)/ NIRKABEL? 1. Ya 5. Tidak	DALAM 3 BULAN TERAKHIR, APAKAH (nama) SENDIRI BUKAN RUMAH SENDIRI TEMPAT BEKERJA/KANTOR GEDUNG SEKOLAH/KAMPUS TEMPAT UMUM DALAM KONDISI BERGERAK	DALAM 3 BULAN TERAKHIR, UNTOUK APA SAJA (nama) MENGGUNAKAN INTERNET? <i>(Pilihan jawaban harus dibacakan)</i>	DALAM 3 BULAN TERAKHIR, UNTOUK APA SAJA (nama) MENGGUNAKAN INTERNET? <i>(Pilihan jawaban harus dibacakan)</i>	APAKAH (nama) SEDANG/ PERNAH/ BELAJAR TIK, MISALNYA BELAJAR KOMPUTER, DLL? 1. Ya 5. Tidak
1	<input type="checkbox"/>	A B C X	A B C D E	A B C D E F G H I J K L	<input type="checkbox"/>
2	<input type="checkbox"/>	A B C X	A B C D E	A B C D E F G H I J K L	<input type="checkbox"/>
3	<input type="checkbox"/>	A B C X	A B C D E	A B C D E F G H I J K L	<input type="checkbox"/>
4	<input type="checkbox"/>	A B C X	A B C D E	A B C D E F G H I J K L	<input type="checkbox"/>
5	<input type="checkbox"/>	A B C X	A B C D E	A B C D E F G H I J K L	<input type="checkbox"/>
6	<input type="checkbox"/>	A B C X	A B C D E	A B C D E F G H I J K L	<input type="checkbox"/>
7	<input type="checkbox"/>	A B C X	A B C D E	A B C D E F G H I J K L	<input type="checkbox"/>
8	<input type="checkbox"/>	A B C X	A B C D E	A B C D E F G H I J K L	<input type="checkbox"/>
9	<input type="checkbox"/>	A B C X	A B C D E	A B C D E F G H I J K L	<input type="checkbox"/>
10	<input type="checkbox"/>	A B C X	A B C D E	A B C D E F G H I J K L	<input type="checkbox"/>

- **Menggunakan HP** yang dimaksud tidak harus menggunakan HP yang dimiliki sendiri atau dibeli/dibayar sendiri oleh individu yang menggunakan.
- **Menggunakan HP** apabila anggota rumah tangga tersebut memiliki/menguasai HP dengan minimal 1 kartu yang aktif dalam 3 bulan terakhir.
- **Menggunakan internet:** apabila seseorang meluangkan waktu untuk menggunakan internet, sehingga ia dapat memanfaatkan atau menikmati fasilitas internet. Termasuk menggunakan internet walaupun tidak memiliki kemampuan untuk membuka dan menutup (*log in dan log out*) internet. Siapa saja dimasukkan menggunakan meskipun hanya tinggal melanjutkan.
- **Mengakses internet untuk hiburan** misalnya *download/main game*, menonton tv, *download/menonton film/video*, radio, *download* gambar dan musik menggunakan internet.
- **Pembuatan konten digital** misalnya mengunggah konten, menggunakan *cloud storage (Google Drive, Dropbox, dll)*, menggunakan *software* yang dijalankan melalui internet untuk mengedit dokumen (teks, *spreadsheets*, *presentasi*), dll.
- **Sedang/pernah belajar Teknologi, Informasi, dan Komunikasi (TIK)** jika belajar TIK secara formal (di sekolah) atau nonformal (di tempat kursus/ yang memiliki kurikulum) namun tidak termasuk belajar otodidak. Misalnya, belajar aplikasi perkantoran (Microsoft Office/MS Word, MS Excel, dll.), pemrograman, robotik, dll.

BLOK IX. KETERANGAN BEPERGIAN DAN KORBAN KEJAHATAN

No. Urut ART	SEJAK 1 JANUARI- 31 DESEMBER 2022, APAKAH (nama) PERNAH BEPERGIAN KELUAR DARI LINGKUNGAN KESEHARIAN, BUKAN BEPERGIAN RUTIN, MINIMAL 3 JAM DI TEMPAT TUJUAN, TIDAK UNTUK SEKOLAH ATAU BEKERJA? 1. Ya 5. Tidak → 905	Jika pernah bepergian (901=1)		SEJAK 1 JANUARI - 31 DESEMBER 2022, APAKAH (nama) PERNAH MENJADI KORBAN KEJAHATAN PENGURIAN, PENGANIAYAAN, PENGURIAN DENGAN KEKERASAN, PELECEHAN SEKSUAL, ATAU LAINNYA? 1. Ya 5. Tidak ART berikutnya ← Blok X	BERAPA KALI (nama) MENJADI KORBAN KEJAHATAN DAN BERAPA KEJAHATAN YANG DILAPORKAN KE POLISI? (Jika ≥ 7 kejadiannya, Tulis '7')										(Jika 907, 909, 911, 913, atau 915≠0) KETIKA KEJADIAN TERSEBUT DALAM PROSES PELAPORAN KE POLISI, APAKAH (nama) MENDAPATKAN/ DITEMANI BANTUAN HUKUM? 1. Ya 5. Tidak		
		BERAPA KALI (nama) BEPERGIAN SELAMA PERIODE:			PADA KONDISI BEPERGIAN YANG TERAKHIR, APA MAKSUD UTAMA (nama) MELAKUKAN BEPERGIAN? (Kode)		PENGURIAN		PENGANIAYAAN		PENGURIAN DENGAN KEKERASAN		PELECEHAN SEKSUAL			LAINNYA	
		1 JANUARI 2022 SAMPAI DENGAN 30 JUNI 2022? (Kali)	1 JULI 2022 SAMPAI DENGAN 31 DESEMBER 2022? (Kali)		TERAKHIR, APA MAKSUD UTAMA (nama) MELAKUKAN BEPERGIAN? (Kode)	JUMLAH KEJADIAN YANG DILAPORKAN KE POLISI	JUMLAH KEJADIAN YANG DILAPORKAN KE POLISI	JUMLAH KEJADIAN YANG DILAPORKAN KE POLISI	JUMLAH KEJADIAN YANG DILAPORKAN KE POLISI	JUMLAH KEJADIAN YANG DILAPORKAN KE POLISI	JUMLAH KEJADIAN YANG DILAPORKAN KE POLISI	JUMLAH KEJADIAN YANG DILAPORKAN KE POLISI	JUMLAH KEJADIAN YANG DILAPORKAN KE POLISI	JUMLAH KEJADIAN YANG DILAPORKAN KE POLISI		JUMLAH KEJADIAN YANG DILAPORKAN KE POLISI	JUMLAH KEJADIAN YANG DILAPORKAN KE POLISI
401	901	902	903	904	905	906	907	908	909	910	911	912	913	914	915	916	
1																	
2																	
3																	
4																	
5																	
6																	
7																	
8																	
9																	
10																	

Kode 904: Maksud Utama Bepergian

02. Berlibur/rekreasi
03. Profesi/bisnis
04. Misi/pertemuan/kongres/seminar
05. Training/pendidikan/pelatihan
06. Kesehatan/berobat
07. Berziarah/keagamaan

08. Mengunjungi teman/keluarga
09. Mudik/pulang kampung hari raya
10. Olahraga/kesenian
11. Belanja/shopping
12. Lainnya

- **Lingkungan keseharian** didefinisikan sebagai wilayah geografis (tidak harus berdekatan) bagi seseorang melakukan untuk rutinitas kehidupnya/pekerjaannya. Misalnya rumah, kantor atau tempat kerja, pasar yang rutin dikunjungi, sekolah, taman yang rutin dikunjungi, fasilitas olahraga yang rutin dikunjungi, dan sebagainya.
- **Bepergian rutin** adalah bepergian ke tempat/tujuan utama dengan frekuensi paling sedikit 4 (empat) kali dalam 1 (satu) bulan.

Suatu peristiwa kejahatan dianggap telah dilaporkan ke polisi apabila:

- a. Korban kejahatan telah melaporkannya ke polisi.
- b. Orang lain melaporkan peristiwa kejahatan tersebut ke polisi.
- c. Polisi mengetahuinya sendiri atau tertangkap tangan. Pelaporan kepada polisi tidak harus dilakukan di kantor polisi

BLOK X. KETERANGAN GANGGUAN FUNGSIONAL (UNTUK ART BERUMUR 2 TAHUN KE ATAS)

No. Urut ART	Isikan kode 1 jika Umur ≥ 2 tahun atau kode 0 jika Umur < 2 tahun	APAKAH (nama) MENGALAMI KESULTAN/ GANGGUAN PENGLIHATAN? 1. Ya, sama sekali tidak bisa melihat 2. Ya, banyak kesulitan 3. Ya, sedikit kesulitan 4. Tidak mengalami kesulitan	APAKAH (nama) MENGALAMI KESULTAN/ GANGGUAN BERJALAN/ATAU NAIK TANGGA? 1. Ya, sama sekali tidak bisa berjalan/naik tangga 2. Ya, banyak kesulitan 3. Ya, sedikit kesulitan 4. Tidak mengalami kesulitan	APAKAH (nama) MENGALAMI KESULTAN/ GANGGUAN MENGANALAMI KESULTAN/ GANGGUAN MENDENGAR? 5. Ya, sama sekali tidak bisa mendengar 6. Ya, banyak kesulitan 7. Ya, sedikit kesulitan 8. Tidak mengalami kesulitan	APAKAH (nama) MENGALAMI KESULTAN/ GANGGUAN BERBICARA/ATAU EMOSIONAL? 5. Ya, selalu mengalami gangguan 6. Ya, seringkali mengalami gangguan 7. Ya, sedikit mengalami gangguan 8. Tidak mengalami gangguan	APAKAH (nama) MENGALAMI KESULTAN/ GANGGUAN MEMAHAMI/ BERKOMUNIKASI DENGAN ORANG LAIN? 1. Ya, sama sekali tidak bisa memahami/dipahami/berkomunikasi 2. Ya, banyak mengalami kesulitan 3. Ya, sedikit mengalami kesulitan 4. Tidak mengalami kesulitan	APAKAH (nama) MENGALAMI KESULTAN/ GANGGUAN BERKONSENTRASI? 1. Ya, selalu mengalami kesulitan 2. Ya, seringkali mengalami kesulitan 3. Ya, sedikit mengalami kesulitan 4. Tidak mengalami kesulitan	APAKAH (nama) MENGALAMI KESULTAN/ GANGGUAN BERKONSENTRASI? 1. Ya, sama sekali tidak bisa berkonsentrasi 2. Ya, banyak mengalami kesulitan 3. Ya, sedikit mengalami kesulitan 4. Tidak mengalami kesulitan	APAKAH (nama) MENGALAMI KESULTAN/ GANGGUAN BERKONSENTRASI? 1. Ya, sama sekali tidak bisa berkonsentrasi 2. Ya, banyak mengalami kesulitan 3. Ya, sedikit mengalami kesulitan 4. Tidak mengalami kesulitan	APAKAH (nama) MENGALAMI KESULTAN/ GANGGUAN BERKONSENTRASI? 1. Ya, sama sekali tidak bisa berkonsentrasi 2. Ya, banyak mengalami kesulitan 3. Ya, sedikit mengalami kesulitan 4. Tidak mengalami kesulitan	DALAM SETAHUN TERAKHIR, APAKAH (nama) MENEMUKA BANTUAN SOSIAL DARI PEMERINTAH PUSAT/BERUPA ASISTENSI REHABILITASI SOSIAL (ATENSI) PENYANDANG DISABILITAS? 1. Ya 5. Tidak
401	1001	1002	1003	1004	1005	1006	1007	1008	1009	1010	
1	<input type="checkbox"/>	<input type="checkbox"/>	<input type="checkbox"/>	<input type="checkbox"/>	<input type="checkbox"/>	<input type="checkbox"/>	<input type="checkbox"/>	<input type="checkbox"/>	<input type="checkbox"/>	<input type="checkbox"/>	<input type="checkbox"/>
2	<input type="checkbox"/>	<input type="checkbox"/>	<input type="checkbox"/>	<input type="checkbox"/>	<input type="checkbox"/>	<input type="checkbox"/>	<input type="checkbox"/>	<input type="checkbox"/>	<input type="checkbox"/>	<input type="checkbox"/>	<input type="checkbox"/>
3	<input type="checkbox"/>	<input type="checkbox"/>	<input type="checkbox"/>	<input type="checkbox"/>	<input type="checkbox"/>	<input type="checkbox"/>	<input type="checkbox"/>	<input type="checkbox"/>	<input type="checkbox"/>	<input type="checkbox"/>	<input type="checkbox"/>
4	<input type="checkbox"/>	<input type="checkbox"/>	<input type="checkbox"/>	<input type="checkbox"/>	<input type="checkbox"/>	<input type="checkbox"/>	<input type="checkbox"/>	<input type="checkbox"/>	<input type="checkbox"/>	<input type="checkbox"/>	<input type="checkbox"/>
5	<input type="checkbox"/>	<input type="checkbox"/>	<input type="checkbox"/>	<input type="checkbox"/>	<input type="checkbox"/>	<input type="checkbox"/>	<input type="checkbox"/>	<input type="checkbox"/>	<input type="checkbox"/>	<input type="checkbox"/>	<input type="checkbox"/>
6	<input type="checkbox"/>	<input type="checkbox"/>	<input type="checkbox"/>	<input type="checkbox"/>	<input type="checkbox"/>	<input type="checkbox"/>	<input type="checkbox"/>	<input type="checkbox"/>	<input type="checkbox"/>	<input type="checkbox"/>	<input type="checkbox"/>
7	<input type="checkbox"/>	<input type="checkbox"/>	<input type="checkbox"/>	<input type="checkbox"/>	<input type="checkbox"/>	<input type="checkbox"/>	<input type="checkbox"/>	<input type="checkbox"/>	<input type="checkbox"/>	<input type="checkbox"/>	<input type="checkbox"/>
8	<input type="checkbox"/>	<input type="checkbox"/>	<input type="checkbox"/>	<input type="checkbox"/>	<input type="checkbox"/>	<input type="checkbox"/>	<input type="checkbox"/>	<input type="checkbox"/>	<input type="checkbox"/>	<input type="checkbox"/>	<input type="checkbox"/>
9	<input type="checkbox"/>	<input type="checkbox"/>	<input type="checkbox"/>	<input type="checkbox"/>	<input type="checkbox"/>	<input type="checkbox"/>	<input type="checkbox"/>	<input type="checkbox"/>	<input type="checkbox"/>	<input type="checkbox"/>	<input type="checkbox"/>
10	<input type="checkbox"/>	<input type="checkbox"/>	<input type="checkbox"/>	<input type="checkbox"/>	<input type="checkbox"/>	<input type="checkbox"/>	<input type="checkbox"/>	<input type="checkbox"/>	<input type="checkbox"/>	<input type="checkbox"/>	<input type="checkbox"/>

- **Disabilitas** adalah adanya gangguan/keterbatasan fungsi yang berlangsung lama dan menyebabkan terbatasnya partisipasi di masyarakat.
- **Gangguan/keterbatasan fungsi** ditandai oleh kondisi ketidakmampuan atau kehilangan ataupun kelainan baik dari psikologis, fisiologis, maupun struktur atau fungsi anatomis.

- Petugas tidak diperkenankan memutuskan bahwa responden tidak mengalami disabilitas tertentu berdasarkan apa yang dilihat secara kasat mata.
- Gangguan/keterbatasan fungsi antara lain: kesulitan melihat, kesulitan mendengar, berbicara tidak lancar, kesulitan memahami/hilang ingatan/gangguan jiwa, lambat dalam belajar/memahami pelajaran, keterbatasan berjalan, keterbatasan bergerak, kesulitan mengambil barang kecil menggunakan tangan/jari.
- **Setiap orang bisa mengalami lebih dari satu jenis gangguan.**

- **Asistensi Rehabilitasi Sosial (ATENSI)** yaitu layanan rehabilitasi sosial yang menggunakan pendekatan berbasis keluarga, komunitas dan/atau residensial melalui kegiatan dukungan pemenuhan kehidupan layak, dukungan keluarga, perawatan sosial, terapi fisik, terapi psikososial, terapi mental, pelatihan vokasional pembinaan kewirausahaan, bantuan sosial, asistensi sosial serta dukungan aksesibilitas.

BLOK XI. KETERANGAN KELUHAN KESEHATAN DAN RAWAT JALAN

	JAMINAN KESEHATAN APA SAJA YANG DIMILIKI (nama)?	DALAM SEBULAN TERAKHIR, APAKAH (nama) MEMILYAI KESEHATAN (PANAS, BATUK, PILEK, DIARE, PUSING, PENYAKIT KRONIS, DSB.)? 1. Ya 5. Tidak ART berikutnya/ Blok XII	APAKAH KELUHAN KESEHATAN TERSEBUT MENGAKIBATKAN TERGANGGUNYA PEKERJAAN, SEKOLAH, ATAU KEGIATAN SEHARI-HARI? 1. Ya 5. Tidak	DALAM SEBULAN TERAKHIR, APAKAH (nama) PERNAH MENGABATI SENDIRI? 1. Ya 5. Tidak	DALAM SEBULAN TERAKHIR, APAKAH (nama) PERNAH RAWAT JALAN? 1. Ya 1107 5. Tidak	APA ALASAN UTAMA (nama) TIDAK RAWAT JALAN? 1. Tidak punya biaya berobat 2. Tidak ada biaya transpor 3. Tidak ada sarana transportasi 4. Waktu tunggu pelayanan lama 5. Mengobati sendiri 6. Tidak ada yang mendampingi 7. Merasa tidak perlu 8. Lainnya (Lanjut ke ART berikutnya/ Blok XII)	DALAM SEBULAN TERAKHIR, DI MANA SAJA TEMPAT (nama) RAWAT JALAN? A. RS Pemerintah B. RS Swasta C. Praktik dokter/bidan D. Klinik/Praktik dokter bersama E. Puskesmas/Pustu F. UKBM (Poskesdes, Polindes, Posyandu, Balai Pengobatan) G. Praktik pengobatan tradisional/alternatif H. Lainnya	DALAM SEBULAN TERAKHIR, BERAPA KALI (nama) RAWAT JALAN? (Kali)	1108	1109	1110
401	JAMINAN KESEHATAN APA SAJA YANG DIMILIKI (nama)? A. BPJS Kesehatan Penerima Bantuan Iuran (PBI) B. BPJS Kesehatan Non-PBI/Mandiri C. Jamkesda D. Asuransi swasta E. Perusahaan/ kantor X. Tidak punya										
1	A B C D E X					A B C D E F G H	A B C D E X		A B C D E X		A B C D E F G H I
2	A B C D E X					A B C D E F G H	A B C D E X		A B C D E X		A B C D E F G H I
3	A B C D E X					A B C D E F G H	A B C D E X		A B C D E X		A B C D E F G H I
4	A B C D E X					A B C D E F G H	A B C D E X		A B C D E X		A B C D E F G H I
5	A B C D E X					A B C D E F G H	A B C D E X		A B C D E X		A B C D E F G H I
6	A B C D E X					A B C D E F G H	A B C D E X		A B C D E X		A B C D E F G H I
7	A B C D E X					A B C D E F G H	A B C D E X		A B C D E X		A B C D E F G H I
8	A B C D E X					A B C D E F G H	A B C D E X		A B C D E X		A B C D E F G H I
9	A B C D E X					A B C D E F G H	A B C D E X		A B C D E X		A B C D E F G H I
10	A B C D E X					A B C D E F G H	A B C D E X		A B C D E X		A B C D E F G H I

- **Jaminan kesehatan yang dimiliki** adalah jaminan dalam bentuk kartu atau apapun yang dapat digunakan untuk pembiayaan kesehatan bila nama yang tertera dalam kartu atau lainnya melakukan perawatan kesehatan seperti: ke dokter, puskesmas, rumah sakit, dan sebagainya.
- **Keluhan kesehatan** adalah keadaan seseorang yang mengalami gangguan kesehatan atau kejiwaan, baik karena gangguan/penyakit yang sering dialami penduduk seperti panas, pilek, diare, pusing, sakit kepala, maupun karena penyakit akut, penyakit kronis (meskipun selama sebulan terakhir tidak mempunyai keluhan), kecelakaan, kriminalitas, atau keluhan lainnya.

- **Terganggunya pekerjaan, sekolah, atau kegiatan sehari-hari** adalah tidak dapat melakukan kegiatan secara normal (bekerja, sekolah, atau kegiatan sehari-hari) sebagaimana biasanya.
- **Rawat jalan** adalah upaya anggota rumah tangga yang mempunyai keluhan kesehatan untuk memeriksakan diri dan mendapatkan pengobatan dengan mendatangi tempat-tempat pelayanan kesehatan modern atau tradisional tanpa menginap, termasuk mendatangkan petugas kesehatan ke rumah.
- **Menggunakan jaminan kesehatan untuk rawat jalan** adalah bila biaya berobat jalan anggota rumah tangga seluruhnya atau sebagian dibiayai oleh penjamin kesehatan.

BLOK XII. KETERANGAN RAWAT INAP DAN MEROKOK

No. urut ART	Jika 1204 pilihan A,B, dan C tidak diilingkari APA SAJA ALASAN (nama) TIDAK MENGGUNAKAN JKN/JAMKESDA UNTUK RAWAT INAP?				Untuk ART Berumur 5 Tahun ke Atas				
	DALAM SETAHUN TERAKHIR, DI MANA SAJA TEMPAT (nama) DIRAWAT INAP?	DALAM SETAHUN TERAKHIR, BERAPA HARI (nama) DIRAWAT INAP?	JAMINAN KESEHATAN (nama) APA SAJA YANG DIGUNAKAN UNTUK RAWAT INAP?	DALAM SETAHUN TERAKHIR, BERAPA HARI (nama) DIRAWAT INAP?	SELAMA SEBULAN TERAKHIR, APAKAH (nama) MEROKOK TEMBAKAU?	SELAMA SEBULAN TERAKHIR, BERAPA BATAANG ROKOK TEMBAKAU RATA-RATA PER MINGGU YANG (nama) HISAP? (Batang)	SELAMA SEBULAN TERAKHIR, APAKAH (nama) MEROKOK TEMBAKAU?	APAKAH DULU, SEBELUM SEBULAN TERAKHIR (nama) PERNAH MEROKOK TEMBAKAU?	
		(Hari)							
	1201	1202	1203	1204	1205	1206	1207	1208	1209
401									
1	<input type="checkbox"/>	A B C D E F G	<input type="checkbox"/>	A B C D E X	A B C D E F G H I	<input type="checkbox"/>	<input type="checkbox"/>	<input type="checkbox"/>	<input type="checkbox"/>
2	<input type="checkbox"/>	A B C D E F G	<input type="checkbox"/>	A B C D E X	A B C D E F G H I	<input type="checkbox"/>	<input type="checkbox"/>	<input type="checkbox"/>	<input type="checkbox"/>
3	<input type="checkbox"/>	A B C D E F G	<input type="checkbox"/>	A B C D E X	A B C D E F G H I	<input type="checkbox"/>	<input type="checkbox"/>	<input type="checkbox"/>	<input type="checkbox"/>
4	<input type="checkbox"/>	A B C D E F G	<input type="checkbox"/>	A B C D E X	A B C D E F G H I	<input type="checkbox"/>	<input type="checkbox"/>	<input type="checkbox"/>	<input type="checkbox"/>
5	<input type="checkbox"/>	A B C D E F G	<input type="checkbox"/>	A B C D E X	A B C D E F G H I	<input type="checkbox"/>	<input type="checkbox"/>	<input type="checkbox"/>	<input type="checkbox"/>
6	<input type="checkbox"/>	A B C D E F G	<input type="checkbox"/>	A B C D E X	A B C D E F G H I	<input type="checkbox"/>	<input type="checkbox"/>	<input type="checkbox"/>	<input type="checkbox"/>
7	<input type="checkbox"/>	A B C D E F G	<input type="checkbox"/>	A B C D E X	A B C D E F G H I	<input type="checkbox"/>	<input type="checkbox"/>	<input type="checkbox"/>	<input type="checkbox"/>
8	<input type="checkbox"/>	A B C D E F G	<input type="checkbox"/>	A B C D E X	A B C D E F G H I	<input type="checkbox"/>	<input type="checkbox"/>	<input type="checkbox"/>	<input type="checkbox"/>
9	<input type="checkbox"/>	A B C D E F G	<input type="checkbox"/>	A B C D E X	A B C D E F G H I	<input type="checkbox"/>	<input type="checkbox"/>	<input type="checkbox"/>	<input type="checkbox"/>
10	<input type="checkbox"/>	A B C D E F G	<input type="checkbox"/>	A B C D E X	A B C D E F G H I	<input type="checkbox"/>	<input type="checkbox"/>	<input type="checkbox"/>	<input type="checkbox"/>

- **Rawat inap** adalah upaya penyembuhan keluhan kesehatan dengan menginap di unit pelayanan kesehatan modern atau tradisional, termasuk rawat inap untuk persalinan.
- **Responden yang pernah rawat inap** adalah responden yang telah selesai menjalani rawat inap, tidak termasuk bila pada saat pencacahan sedang menjalani rawat inap.
- **Menggunakan jaminan kesehatan untuk rawat inap** adalah bila biaya rawat inap anggota rumah tangga seluruhnya atau sebagian dibiayai oleh penjamin kesehatan.
- **Jumlah hari** adalah jumlah hari rawat inap dalam satu tahun terakhir.
- **Merokok** merupakan aktivitas membakar tembakau kemudian menghisap asapnya baik menggunakan rokok maupun pipa pada sebulan terakhir sampai saat pencacahan.
- **Rokok tembakau** meliputi rokok putih, rokok kretek, cerutu, jisong, pipa cangklong/linting/kawung yang diisi tembakau. Termasuk juga orang yang menghisap *shisha/waterpipe*.
- **Penghitungan jumlah batang rokok rata-rata per minggu** selama sebulan terakhir adalah jumlah rokok yang dihisap selama sebulan dikali 7 dibagi 30.

PERTANYAAN	BALITA 1	BALITA 2	BALITA 3
Nama dan No. Urut (Salin dari Blok IV 402 dan 401): Nama & No. Urut Pemberi Informasi
BLOK XIV. KETERANGAN IMUNISASI, ASI, DAN MP-ASI (DITANYAKAN UNTUK SEMUA ANGGOTA RUMAH TANGGA UMUR 0-59 BULAN)			
1401. Umur (nama balita) dalam bulan (Hitung dari Blok IV 406)	<input type="text"/> <input type="text"/> bulan	<input type="text"/> <input type="text"/> bulan	<input type="text"/> <input type="text"/> bulan

IMUNISASI BALITA

SAYA AKAN MENANYAKAN BEBERAPA PERTANYAAN MENGENAI IMUNISASI

1402. APAKAH BAPAK/IBU MEMPUNYAI BUKU KIA/KMS ATAU KARTU BEROBAT/DOKUMEN LAIN YANG TERTULIS TANGGAL IMUNISASI (nama balita)? BOLEHKAH SAYA MELIHATNYA?	Ya, dapat ditunjukkan 1 → 1404 Ya, tidak dapat ditunjukkan 2 → 1406 Tidak ada kartu/buku 5	Ya, dapat ditunjukkan 1 → 1404 Ya, tidak dapat ditunjukkan 2 → 1406 Tidak ada kartu/buku 5	Ya, dapat ditunjukkan 1 → 1404 Ya, tidak dapat ditunjukkan 2 → 1406 Tidak ada kartu/buku 5
1403. APAKAH BAPAK/IBU PERNAH MEMPUNYAI BUKU KIA/KMS ATAU KARTU BEROBAT/DOKUMEN LAIN YANG TERTULIS TANGGAL IMUNISASI (nama balita)?	Ya 1 → 1406 Tidak 5 → 1406	Ya 1 → 1406 Tidak 5 → 1406	Ya 1 → 1406 Tidak 5 → 1406
1404. Salin dari kartu, tanggal, bulan, dan tahun imunisasi untuk setiap jenis imunisasi. Tulis '44' di kolom tanggal, bulan, dan tahun, jika kartu menunjukkan bahwa imunisasi diberikan, tetapi tanggal, bulan, dan tahun tidak ada. Tulis '00' jika imunisasi tidak diberikan.	Tanggal Bulan Tahun	Tanggal Bulan Tahun	Tanggal Bulan Tahun
a. HEPATITIS B (<24 JAM)	— — —	— — —	— — —
b. BCG	— — —	— — —	— — —
c. POLIO TETES 1	— — —	— — —	— — —
d. DPT-HB-HIB 1	— — —	— — —	— — —
e. POLIO TETES 2	— — —	— — —	— — —
f. DPT-HB- HIB 2	— — —	— — —	— — —
g. POLIO TETES 3	— — —	— — —	— — —
h. DPT-HB- HIB 3	— — —	— — —	— — —
i. POLIO TETES 4	— — —	— — —	— — —
j. POLIO SUNTIK (IPV)	— — —	— — —	— — —
k. CAMPAK-RUBELLA (MR)	— — —	— — —	— — —

PERTANYAAN	BALITA 1			BALITA 2			BALITA 3		
Nama dan No. Urut (Salin dari Blok IV 402 dan 401):		
i. DPT-HB-HIB LANJUTAN	Tanggal	Bulan	Tahun	Tanggal	Bulan	Tanggal	Tanggal	Bulan	Tahun
m. CAMPAK-RUBELLA (MR) LANJUTAN		
n. MMR		
1405. APAKAH (nama balita) MENERIMA IMUNISASI DASAR, YANG TIDAK TERCATAT DALAM KARTU, TERMASUK IMUNISASI YANG DITERIMA SAAT PEKAN IMUNISASI NASIONAL? Lingkari kode 1 jika responden menyebutkan jenis imunisasi dasar (lihat pertanyaan 1404).	Ya 1 → 1404 (Tanyakan jenis imunisasinya, tulis '66' pada kolom tanggal, bulan, dan tahun yang bersangkutan di 1404. Jika imunisasi tidak diberikan, tuliskan '00') Tidak 5 → 1417 Tidak Tahu 8 → 1417	Ya 1 → 1404 (Tanyakan jenis imunisasinya, tulis '66' pada kolom tanggal, bulan, dan tahun yang bersangkutan di 1404. Jika imunisasi tidak diberikan, tuliskan '00') Tidak 5 → 1417 Tidak Tahu 8 → 1417	Ya 1 → 1404 (Tanyakan jenis imunisasinya, tulis '66' pada kolom tanggal, bulan, dan tahun yang bersangkutan di 1404. Jika imunisasi tidak diberikan, tuliskan '00') Tidak 5 → 1417 Tidak Tahu 8 → 1417	UNTUK BALITA YANG TIDAK MEMPUNYAI ATAU TIDAK DAPAT MENUNJUKKAN KARTU IMUNISASI					
1406. APAKAH (nama balita) PERNAH MENDAPAT IMUNISASI UNTUK MELINDUNGINYA DARI BERBAGAI PENYAKIT?	Ya 1 Tidak 5 → 1417 Tidak Tahu 8 → 1417	Ya 1 Tidak 5 → 1417 Tidak Tahu 8 → 1417	Ya 1 Tidak 5 → 1417 Tidak Tahu 8 → 1417						
1407. APAKAH (nama balita) PERNAH MENDAPAT VAKSIN BCG UNTUK MENCEGAH PENYAKIT TBC – BIASANYA DISUNTIKAN PADA LENGAN ATAU BAHU DAN MENIMBULKAN BEKAS LUKA–?	Ya 1 Tidak 5 Tidak tahu 8	Ya 1 Tidak 5 Tidak tahu 8	Ya 1 Tidak 5 Tidak tahu 8						
1408. APAKAH (nama balita) PERNAH MENDAPAT VAKSIN UNTUK MENCEGAH PENYAKIT POLIO – YANG "DITETESKAN KE MULUT ATAU DISUNTIKAN PADA LENGAN/PAHA" –?	Ya 1 Tidak 5 → 1411 Tidak Tahu 8 → 1411	Ya 1 Tidak 5 → 1411 Tidak Tahu 8 → 1411	Ya 1 Tidak 5 → 1411 Tidak Tahu 8 → 1411						
1409. KAPAN VAKSIN POLIO PERTAMA DITERIMA (nama balita), APAKAH PADA SEBULAN PERTAMA KELAHIRAN ATAU SETELAHNYA?	Sebulan pertama 1 Setelah sebulan pertama 2	Sebulan pertama 1 Setelah sebulan pertama 2	Sebulan pertama 1 Setelah sebulan pertama 2						
1410. SUDAH BERAPA KALI (nama balita) MENDAPATKAN VAKSIN POLIO? 1411. APAKAH (nama balita) PERNAH MENDAPAT VAKSIN DPT – YAITU SUNTIKAN DI PIPAHA ATAU BOKONG – UNTUK MENCEGAH PENYAKIT TETANUS, BATUK REJAN, ATAU DIPTERI? (Probing dengan menyatakan bahwa pemberian vaksin DPT kadang-kadang bersamaan dengan vaksin Polio dan Hepatitis B)	a. POLIO TETES : ____ kali b. POLIO SUNTIK (IPV) : ____ kali Ya 1 Tidak 5 → 1413 Tidak Tahu 8 → 1413	a. POLIO TETES : ____ kali b. POLIO SUNTIK (IPV) : ____ kali Ya 1 Tidak 5 → 1413 Tidak Tahu 8 → 1413	a. POLIO TETES : ____ kali b. POLIO SUNTIK (IPV) : ____ kali Ya 1 Tidak 5 → 1413 Tidak Tahu 8 → 1413						

PERTANYAAN	BALITA 1	BALITA 2	BALITA 3
Nama dan No. Urut (Salin dari Blok IV 402 dan 401):
1412. SUDAH BERAPA KALI (nama balita) MENDAPATKAN VAKSIN DPT? kali kali kali
1413. APAKAH (nama balita) PERNAH MENDAPAT VAKSIN HEPATITIS B – YAITU SUNTIKAN DI PAHA ATAU BOKONG – UNTUK MENCEGAH PENYAKIT HEPATITIS B? (Probing dengan menyatakan bahwa pemberian vaksin Hepatitis B kadang-kadang bersamaan dengan vaksin Polio dan DPT)	Ya 1 Tidak 5 → 1416 Tidak Tahu 8 → 1416	Ya 1 Tidak 5 → 1416 Tidak Tahu 8 → 1416	Ya 1 Tidak 5 → 1416 Tidak Tahu 8 → 1416
1414. SUDAH BERAPA KALI (nama balita) MENDAPATKAN VAKSIN HEPATITIS B? kali kali kali
1415. KAPAN VAKSINASI HEPATITIS B PERTAMA DITERIMA (nama balita), APAKAH PADA SEMINGGU PERTAMA SETELAH KELAHIRAN ATAU SETELAHNYA?	Seminggu pertama 1 Setelah seminggu pertama 2	Seminggu pertama 1 Setelah seminggu pertama 2	Seminggu pertama 1 Setelah seminggu pertama 2
1416. APAKAH (nama balita) PERNAH MENDAPAT SUNTIKAN CAMPAK – RUBELLA (MR) ATAU MMR – YAITU PADA UMUR 9 BULAN ATAU LEBIH – UNTUK MENCEGAH PENYAKIT i. CAMPAK – RUBELLA (MR) ii. MMR	Ya 1 Tidak 5 Tidak tahu 8 Ya 1 Tidak 5 Tidak tahu 8	Ya 1 Tidak 5 Tidak tahu 8 Ya 1 Tidak 5 Tidak tahu 8	Ya 1 Tidak 5 Tidak tahu 8 Ya 1 Tidak 5 Tidak tahu 8

A S I DAN MP-ASI DITANYAKAN UNTUK BADUTA (ANGGOTA RUMAH TANGGA UMUR 0-23 BULAN)

Cek umur balita dari 1401, berikan tanda centang (✓)	Balita berumur 0-23 bulan Balita berumur ≥ 24 bulan	<input type="checkbox"/> → 1417 <input type="checkbox"/> → Balita berikutnya/Blok XV	<input type="checkbox"/> → 1417 <input type="checkbox"/> → Balita berikutnya/Blok XV	<input type="checkbox"/> → 1417 <input type="checkbox"/> → Balita berikutnya/Blok XV
1417. A. APAKAH (nama baduta) PERNAH DISUSUI/DIBERI AIR SUSU IBU (ASI)?	Ya 1 Tidak 5 → 1419 Tidak tahu 8 → 1419	Ya 1 Tidak 5 → 1419 Tidak tahu 8 → 1419	Ya 1 Tidak 5 → 1419 Tidak tahu 8 → 1419	Ya 1 Tidak 5 → 1419 Tidak tahu 8 → 1419
B. LAMANYA PEMBERIAN ASI: I. TANPA MAKANAN PENDAMPING II. DENGAN MAKANAN PENDAMPING	B. bulan I. bulan II. bulan	B. bulan I. bulan II. bulan	B. bulan I. bulan II. bulan	B. bulan I. bulan II. bulan

PERTANYAAN	BALITA 1	BALITA 2	BALITA 3
Nama dan No. Urut (Salin dari Blok IV 402 dan 401):
1418. SELAMA SEHARIAN KEMARIN, APAKAH (nama baduta) DISUSU/DIBERI ASI? 1419. SELAMA SEHARIAN KEMARIN, APAKAH (nama baduta) MENERIMA CAIRAN, TERMASUK CAIRAN YANG DIKOMBINASIKAN DENGAN MAKANAN LAIN DAN CAIRAN YANG DIKONSUMSI DI LUAR RUMAH? a. SUSU SELAIN ASI (SUSU FORMULA, SUSU BUBUK, SUSU SEGAR, UHT)? <i>Jika "Ya", isikan berapa kali susu selain ASI dikonsumsi baduta.</i> b. MINUMAN LAIN (AIR PUTIH, JUS TANPA GULA, SUP/ KALDU, TEH/KOPI TANPA GULA, AIR TAJIN, DLL.)? c. MINUMAN BERPEMANIS GULA (MINUMAN RINGAN, SODA, TEH MANIS, SUSU KENTAL MANIS, DLL.)?	Ya 1 Tidak 5 Tidak tahu 8 Ya Tidak Ya 1 Tidak 5 Tidak tahu 8 a) 1 <input type="checkbox"/> kali 8 b) 1 5 8 c) 1 5 8	Ya 1 Tidak 5 Tidak tahu 8 Ya Tidak Ya 1 Tidak 5 Tidak tahu 8 a) 1 <input type="checkbox"/> kali 8 b) 1 5 8 c) 1 5 8	Ya 1 Tidak 5 Tidak tahu 8 Ya Tidak Ya 1 Tidak 5 Tidak tahu 8 a) 1 <input type="checkbox"/> kali 8 b) 1 5 8 c) 1 5 8
1420. SAYA INGIN MENANYAKAN TENTANG SEMUA YANG DIKONSUMSI OLEH (nama baduta) SEHARIAN KEMARIN, TERMASUK MAKANAN YANG DIKONSUMSI DI LUAR RUMAH ATAU JAJAN. SELAMA SEHARIAN KEMARIN, APAKAH (nama baduta) MAKAN/MINUM? a. SEREAL, AKAR, DAN UMBI (NASI, JAGUNG, GANDUM, PASTA, ROTI/PANEKUK, UBI, KENTANG, SORGUM, DLL.)? b. MAKANAN DARI KACANG-KACANGAN (KACANG TANAH, KEDELAI, TAHU, TEMPE, ATAU KACANG LAINNYA)? c. PRODUK TURUNAN SUSU (YOGURT, KEJU, DLL.)? d. DAGING, IKAN (SAPI, AYAM, KAMBING, IKAN, MAKANAN LAUT, DAGING/IKAN DALAM KALENG, DLL.)? e. TELUR (AYAM, ITIK, PUYUH, DLL.)? f. BUAH DAN SAYUR SUMBER VITAMIN A (TERMASUK SAYURAN BERDAUN GELAP)? g. BUAH ATAU SAYURAN LAINNYA (LABU SIAM, GAMBAS, ALPUKAT, JERUK, DLL.)? h. MAKANAN RINGAN YANG GURIH, GORENGAN, MAKANAN MANIS (ES KRIM, PERMEN, KUE KERING, CAKE, DLL.)?	Ya Tidak Tidak tahu Ya 1 Tidak 5 Tidak tahu 8 a) 1 5 8 b) 1 5 8 c) 1 5 8 d) 1 5 8 e) 1 5 8 f) 1 5 8 g) 1 5 8 h) 1 5 8	Ya Tidak Tidak tahu Ya 1 Tidak 5 Tidak tahu 8 a) 1 5 8 b) 1 5 8 c) 1 5 8 d) 1 5 8 e) 1 5 8 f) 1 5 8 g) 1 5 8 h) 1 5 8	Ya Tidak Tidak tahu Ya 1 Tidak 5 Tidak tahu 8 a) 1 5 8 b) 1 5 8 c) 1 5 8 d) 1 5 8 e) 1 5 8 f) 1 5 8 g) 1 5 8 h) 1 5 8
1421. SELAMA SEHARIAN KEMARIN, APAKAH (nama baduta) DIBERI MAKANAN PADAT, SETENGAH PADAT, ATAU LUNAK? <i>Jika "Ya", isikan berapa kali baduta diberi makanan padat, setengah padat, atau lunak.</i>	Ya 1 <input type="checkbox"/> kali Tidak 5 } Balita berikutnya/ Tidak tahu 8 } Blok XV	Ya 1 <input type="checkbox"/> kali Tidak 5 } Balita berikutnya/ Tidak tahu 8 } Blok XV	Ya 1 <input type="checkbox"/> kali Tidak 5 } Balita berikutnya/ Tidak tahu 8 } Blok XV

PERTANYAAN	PEREMPUAN PERNAH KAWIN (PPK) UMUR 10-54 TAHUN (1)	PEREMPUAN PERNAH KAWIN (PPK) UMUR 10-54 TAHUN (2)	PEREMPUAN PERNAH KAWIN (PPK) UMUR 10-54 TAHUN (3)
Nama dan No. Urut: Umur (Salin dari Blok IV 407): Nama & No. Urut Pemberi Informasi (Salin dari Blok IV 402 & 401): tahun tahun tahun tahun tahun tahun
KETERANGAN TENTANG PENOLONG PERSALINAN DAN KELUARGA BERENCANA (DITANYAKAN KEPADA SEMUA PEREMPUAN PERNAH KAWIN (PPK) UMUR 10-54 TAHUN)			
BLOK XV. PENOLONG PERSALINAN			
1501. A. APAKAH (nama) PERNAH HAMIL? B. UMUR BERAPAKAH (nama) PADA SAAT HAMIL PERTAMA?	A) Ya..... 1 Tidak... 5 → PPK berikutnya/Blok XVI B) ___ tahun	A) Ya..... 1 Tidak... 5 → PPK berikutnya/Blok XVI B) ___ tahun	A) Ya... 1 Tidak... 5 → PPK berikutnya/Blok XVI B) ___ tahun
1502. A. APAKAH (nama) PERNAH MELAHIRKAN ANAK LAHIR HIDUP? B. UMUR BERAPAKAH (nama) PADA SAAT MELAHIRKAN ANAK LAHIR HIDUP YANG PERTAMA KALI?	A) Ya..... 1 Tidak.... 5 → PPK berikutnya/Blok XVI B) ___ tahun	A) Ya..... 1 Tidak.... 5 → PPK berikutnya/Blok XVI B) ___ tahun	A) Ya... 1 Tidak... 5 → PPK berikutnya/Blok XVI B) ___ tahun
1503. KAPAN MELAHIRKAN ANAK LAHIR HIDUP YANG TERAKHIR?	2 tahun yang lalu atau kurang... 1 Lebih dari 2 tahun yang lalu 2 PPK berikutnya/Blok XVI	2 tahun yang lalu atau kurang... 1 Lebih dari 2 tahun yang lalu 2 PPK berikutnya/Blok XVI	2 tahun yang lalu atau kurang... 1 Lebih dari 2 tahun yang lalu 2 PPK berikutnya/Blok XVI
1504. A. DI MANA (nama) MELAHIRKAN (nama anak lahir hidup yang terakhir)?	RS Pemerintah/RS Swasta..... 1 Rumah bersalin/Klinik 2 Puskesmas 3 Pustu 4 Praktik nakes 5 Polindes/Poskesdes 6 Rumah 7 Lainnya, tuliskan: 8	RS Pemerintah/RS Swasta..... 1 Rumah bersalin/Klinik 2 Puskesmas 3 Pustu 4 Praktik nakes 5 Polindes/Poskesdes 6 Rumah 7 Lainnya, tuliskan: 8	RS Pemerintah/RS Swasta..... 1 Rumah bersalin/Klinik 2 Puskesmas 3 Pustu 4 Praktik nakes 5 Polindes/Poskesdes 6 Rumah 7 Lainnya, tuliskan: 8

PERTANYAAN	PEREMPUAN PERNAH KAWIN (PPK) UMUR 10-54 TAHUN (1)	PEREMPUAN PERNAH KAWIN (PPK) UMUR 10-54 TAHUN (2)	PEREMPUAN PERNAH KAWIN (PPK) UMUR 10-54 TAHUN (3)
Nama dan No. Urut: Umur (Salin dari Blok IV 407): Nama & No. Urut Pemberi Informasi (Salin dari Blok IV 402 & 401): tahun tahun tahun tahun tahun tahun
B. SIAPA YANG MENOLONG PROSES KELAHIRAN TERAKHIR?	Dokter kandungan 1 Dokter umum 2 Bidan 3 Perawat 4 Tenaga kesehatan lainnya 5 Dukun beranak/paraji 6 Lainnya 7 Tidak ada 8	Dokter kandungan 1 Dokter umum 2 Bidan 3 Perawat 4 Tenaga kesehatan lainnya 5 Dukun beranak/paraji 6 Lainnya 7 Tidak ada 8	Dokter kandungan 1 Dokter umum 2 Bidan 3 Perawat 4 Tenaga kesehatan lainnya 5 Dukun beranak/paraji 6 Lainnya 7 Tidak ada 8
C. BERAPA BERAT (nama anak lahir hidup yang terakhir) KETIKA DILAHIRKAN?	< 2,5 kg 1 ≥ 2,5 kg 2 Tidak ditimbang 5 Tidak tahu 8	< 2,5 kg 1 ≥ 2,5 kg 2 Tidak ditimbang 5 Tidak tahu 8	< 2,5 kg 1 ≥ 2,5 kg 2 Tidak ditimbang 5 Tidak tahu 8
1505. BERAPA LAMA SETELAH KELAHIRAN (nama anak lahir hidup yang terakhir) PERTAMA KALI DILETAKKAN DI ATAS DADA IBU DENGAN BERSENTUHAN KULIT SECARA LANGSUNG?	<1 jam setelah lahir 1 1-23 jam setelah lahir 2 ≥24 jam setelah lahir 3 Tidak pernah 5 Tidak tahu 8	<1 jam setelah lahir 1 1-23 jam setelah lahir 2 ≥24 jam setelah lahir 3 Tidak pernah 5 Tidak tahu 8	<1 jam setelah lahir 1 1-23 jam setelah lahir 2 ≥24 jam setelah lahir 3 Tidak pernah 5 Tidak tahu 8

PERTANYAAN	PEREMPUAN PERNAH KAWIN (PPK) UMUR 10-54 TAHUN (1)	PEREMPUAN PERNAH KAWIN (PPK) UMUR 10-54 TAHUN (2)	PEREMPUAN PERNAH KAWIN (PPK) UMUR 10-54 TAHUN (3)
Nama dan No. Urut: Umur (Salin dari Blok IV 407): Nama & No. Urut Pemberi Informasi (Salin dari Blok IV 402 & 401): tahun tahun tahun tahun tahun tahun
BLOK XVI. KELUARGA BERENCANA			
1601. APAKAH (nama/pasangan) PERNAH/SEDANG MENGGUNAKAN ALAT KB ATAU CARA TRADISIONAL UNTUK MENUNDA ATAU MENCEGAH KEHAMILAN?	Ya, pernah 1 → PPK berikutnya/ Blok XVII Ya, sedang 2 Tidak 5 → PPK berikutnya/ Blok XVII	Ya, pernah 1 → PPK berikutnya/ Blok XVII Ya, sedang 2 Tidak 5 → PPK berikutnya/ Blok XVII	Ya, pernah 1 → PPK berikutnya/ Blok XVII Ya, sedang 2 Tidak 5 → PPK berikutnya/ Blok XVII
1602. ALAT KB ATAU CARA TRADISIONAL APA YANG SEDANG DIGUNAKAN? <i>Jika (nama) menyebutkan lebih dari satu, lingkari kode terkecil.</i>	Sterilisasi wanita/tubektomi/MOW 1 Sterilisasi pria/vasektomi/MOP 2 IUD/AKDR/spiral 3 Suntikan 4 Susuk KB/implan 5 Pil 6 Kondom pria/karet KB 7 Intravag/kondom wanita/diafragma 8 Metode menyusui alami 9 Pantang berkala/kalender 10 Lainnya 11	Sterilisasi wanita/ tubektomi/MOW 1 Sterilisasi pria/vasektomi/MOP 2 IUD/AKDR/spiral 3 Suntikan 4 Susuk KB/implan 5 Pil 6 Kondom pria/karet KB 7 Intravag/kondom wanita/diafragma 8 Metode menyusui alami 9 Pantang berkala/kalender 10 Lainnya 11	Sterilisasi wanita/ tubektomi/MOW 1 Sterilisasi pria/vasektomi/MOP 2 IUD/AKDR/spiral 3 Suntikan 4 Susuk KB/implan 5 Pil 6 Kondom pria/karet KB 7 Intravag/kondom wanita/diafragma 8 Metode menyusui alami 9 Pantang berkala/kalender 10 Lainnya 11
1603. JIKA MENGGUNAKAN ALAT KB MODERN (1602 = 1-8), DI MANA (nama/pasangan) MEMPEROLEH (ALAT KB) TERAKHIR KALI?	Rumah sakit 1 Puskesmas/Pustu/Klinik 2 TKBK/TMK/MUYAN 3 Polindes/Poskesdes 4 Posyandu/Pos KB/PPKBD 5 Rumah bersalin 6 Praktik dokter umum/kandungan 7 Praktik bidan/bidan di desa/ perawat 8 Apotek/toko obat 9 Lainnya 10	Rumah sakit 1 Puskesmas/Pustu/Klinik 2 TKBK/TMK/MUYAN 3 Polindes/Poskesdes 4 Posyandu/Pos KB/PPKBD 5 Rumah bersalin 6 Praktik dokter umum/kandungan 7 Praktik bidan/bidan di desa/ perawat 8 Apotek/toko obat 9 Lainnya 10	Rumah sakit 1 Puskesmas/Pustu/Klinik 2 TKBK/TMK/MUYAN 3 Polindes/Poskesdes 4 Posyandu/Pos KB/PPKBD 5 Rumah bersalin 6 Praktik dokter umum/kandungan 7 Praktik bidan/bidan di desa/ perawat 8 Apotek/toko obat 9 Lainnya 10

**BLOK XVII. AKSES TERHADAP MAKANAN
(DITANYAKAN PADA KRT/PASANGAN/ART 15 TAHUN KE ATAS)**

Nama dan No. Urut pemberi informasi:		<input type="checkbox"/>	<input type="checkbox"/>
SEKARANG SAYA AKAN MENGAJUKAN BEBERAPA PERTANYAAN MENGENAI AKSES TERHADAP MAKANAN. DALAM SETAHUN TERAKHIR, APAKAH ADA SAAT DI MANA:			
1701. SELAMA SETAHUN TERAKHIR, APAKAH ANDA/ART LAINNYA KHAWATIR TIDAK AKAN MEMILIKI CUKUP MAKANAN UNTUK DISANTAP KARENA KURANGNYA UANG ATAU SUMBER DAYA LAINNYA?	Ya 1 Tidak 5 Tidak tahu 8 Menolak menjawab 9		
1702. SELAMA SETAHUN TERAKHIR, APAKAH ADA SAAT DI MANA ANDA/ART LAINNYA TIDAK DAPAT MENYANTAP MAKANAN SEHAT DAN BERGIZI KARENA KURANGNYA UANG ATAU SUMBER DAYA LAINNYA?	Ya 1 Tidak 5 Tidak tahu 8 Menolak menjawab 9		
1703. SELAMA SETAHUN TERAKHIR, APAKAH ANDA/ART LAINNYA HANYA MENYANTAP SEDIKIT JENIS MAKANAN KARENA TIDAK MEMILIKI UANG ATAU SUMBER DAYA LAINNYA?	Ya 1 Tidak 5 Tidak tahu 8 Menolak menjawab 9		
1704. SELAMA SETAHUN TERAKHIR, APAKAH ANDA/ART LAINNYA PERNAH MELEWATKAN SATU WAKTU MAKAN PADA SUATU HARI TERTENTU KARENA TIDAK MEMILIKI UANG ATAU SUMBER DAYA LAIN YANG CUKUP UNTUK MENDAPATKAN MAKANAN?	Ya 1 Tidak 5 Tidak tahu 8 Menolak menjawab 9		
1705. SELAMA SETAHUN TERAKHIR, APAKAH ANDA/ART LAINNYA MAKAN LEBIH SEDIKIT DARIPADA SEHARUSNYA KARENA KURANGNYA UANG ATAU SUMBER DAYA LAINNYA?	Ya 1 Tidak 5 Tidak tahu 8 Menolak menjawab 9		
1706. SELAMA SETAHUN TERAKHIR, APAKAH RUMAH TANGGA KEHABISAN MAKANAN KARENA KURANGNYA UANG ATAU SUMBER DAYA LAINNYA?	Ya 1 Tidak 5 Tidak tahu 8 Menolak menjawab 9		
1707. SELAMA SETAHUN TERAKHIR, APAKAH ANDA/ART LAINNYA MERASA LAPAR TAPI TIDAK MAKAN KARENA KURANGNYA UANG ATAU SUMBER DAYA LAINNYA UNTUK MENDAPATKAN MAKANAN?	Ya 1 Tidak 5 Tidak tahu 8 Menolak menjawab 9		
1708. SELAMA SETAHUN TERAKHIR, APAKAH ANDA/ART LAINNYA TIDAK MAKAN SEHARIAN KARENA KURANGNYA UANG ATAU SUMBER DAYA LAINNYA?	Ya 1 Tidak 5 Tidak tahu 8 Menolak menjawab 9		

BLOK XVIII. KETERANGAN PERUMAHAN

Nama dan No. Urut pemberi informasi:		<input type="checkbox"/>	<input type="checkbox"/>
1801. BERAPA JUMLAH KELUARGA YANG TINGGAL DI DALAM BANGUNAN SENSUS/RUMAH INI? (Isikan 7, jika terdapat 7 keluarga atau lebih)			
1802. APA STATUS KEPEMILIKAN BANGUNAN TEMPAT TINGGAL YANG DITEMPATI? (Pilihan jawaban boleh dibacakan)		<input type="checkbox"/> keluarga	
		Milik sendiri 1 Kontrak/sewa 2 Bebas sewa 3 Dinas 4 Lainnya, tuliskan: 5	1804
1803. APA JENIS BUKTI KEPEMILIKAN TANAH BANGUNAN TEMPAT TINGGAL INI? (Pilihan jawaban boleh dibacakan)		Sertifikat Hak Milik (SHM) atas nama ART ...1 SHM bukan atas nama ART dengan perjanjian pemanfaatan tertulis 2 SHM bukan atas nama ART tanpa perjanjian pemanfaatan tertulis 3 Sertifikat selain SHM (SHGB, SHSRS) 4 Surat bukti lainnya (Girik, Letter C, dll.) 5 Tidak punya 6	
1804. BERAPA LUAS LANTAI RUMAH BANGUNAN TEMPAT TINGGAL?		<input type="checkbox"/> <input type="checkbox"/> <input type="checkbox"/> m ² (Bulatkan dalam meter persegi)	
1805. APAKAH KEPALA RUMAH TANGGA/PASANGAN-NYA/ANAKNYA MEMILIKI RUMAH LAIN, SELAIN RUMAH YANG DITEMPATI SAAT INI?		Ya 1 Tidak 5	
1806. APAKAH BAHAN BANGUNAN UTAMA ATAP RUMAH TERLUAS? (Pilihan jawaban boleh dibacakan)		Beton 1 Genteng 2 Seng 3 Asbes 4 Bambu 5 Kayu/sirap 6 Jerami/jujuk/daun-daunan/rumbia 7 Lainnya 8	
1807. APAKAH BAHAN BANGUNAN UTAMA DINDING RUMAH TERLUAS?		Tembok 1 Plesteran anyaman bambu/kawat 2 Kayu/papan 3 Anyaman bambu 4 Batang kayu 5 Bambu 6 Lainnya 7	

BLOK XVIII. KETERANGAN PERUMAHAN

<p>1808. APAKAH BAHAN BANGUNAN UTAMA LANTAI RUMAH TERLUAS?</p>	<p>Marmer/granit.....1 Keramik.....2 Parket/vinil/karpet.....3 Ubin/tegel/teraso.....4 Kayu/papan.....5 Semen/bata merah.....6 Bambu.....7 Tanah.....8 Lainnya.....9</p>
<p>1809. A. APAKAH MEMILIKI FASILITAS TEMPAT BUANG AIR BESAR DAN SIAPA SAJA YANG MENGGUNAKAN?</p>	<p>Ada, digunakan hanya ART sendiri.....1 Ada, digunakan bersama ART rumah tangga tertentu.....2 Ada, di MCK komunal.....3 Ada, di MCK umum/ siapapun menggunakan.....4 Ada, ART tidak menggunakan.....5 } 1810.A Tidak ada fasilitas.....6</p>
<p>B. (Jika 1809.A = 1, 2, atau 3) APAKAH JENIS KLOSET YANG DIGUNAKAN?</p>	<p>Leher angsa.....1 Plengsengan dengan tutup.....2 Plengsengan tanpa tutup.....3 Cemplung/cubluk.....4</p>
<p>C. DI MANAKAH TEMPAT PEMBUANGAN AKHIR TINJA?</p>	<p>Tangki septik.....1 IPAL.....2 Kolam/sawah/sungai/danau/laut.....3 } 1810.A Lubang tanah.....4 Pantai/tanah lapang/kebun.....5 Lainnya.....6</p>
<p>D. SUDAH BERAPA LAMA TANGKI SEPTIK INI DIBUAT/DIBANGUN?</p>	<p>Tidak tahu.....98 <input type="text"/> kali (Isikan 6, jika 6 kali atau lebih) Tidak pernah.....7 Tidak tahu.....8</p>
<p>E. DALAM 5 TAHUN TERAKHIR, BERAPA KALI TANGKI SEPTIK INI DIKOSONGKAN/ DILAKUKAN PENYEDOTAN?</p>	<p>Air kemasam bermerk.....1 } 1811.A Air isi ulang.....2 Leding.....3 Sumur bor/pompa.....4 Sumur terlindung.....5 Sumur tak terlindung.....6 Mata air terlindung.....7 Mata air tak terlindung.....8 Air permukaan (sungai/ danau/waduk/kolam/irigasi).....9 } 1811.A Air hujan.....10 Lainnya.....11</p>

BLOK XVIII. KETERANGAN PERUMAHAN

<p>B. (Jika 1810.A = 4, 5, 6, 7, atau 8 (sumur/pompa/mata air)). BERAPA JARAK KE TEMPAT PENAMPUNGAN LIMBAH/KOTORAN/TINJA TERDEKAT?</p>	<p>< 10 m.....1 ≥ 10 m.....2 Tidak tahu.....8</p>
<p>1811. A. DI MANAKAH LOKASI SUMBER/FASILITAS AIR MINUM TERSEBUT?</p>	<p>Di rumah/kawasan dalam pagar rumah.....1 → 1812 Di luar kawasan pagar rumah.....2</p>
<p>B. BERAPA LAMA WAKTU YANG DIBUTUHKAN UNTUK MENGAMBIL AIR KE SUMBER/ FASILITAS AIR SAMPAI KEMBALI LAGI KE RUMAH?</p>	<p><input type="text"/> <input type="text"/> <input type="text"/> menit Tidak tahu.....998</p>
<p>1812. DALAM SETAHUN TERAKHIR, APAKAH RUMAH TANGGA PERNAH MENGALAMI KEKURANGAN AIR MINUM UNTUK KEBUTUHAN RUMAH TANGGA SELAMA MINIMAL 24 JAM?</p>	<p>Ya.....1 Tidak.....5 Tidak tahu.....8</p>
<p>1813. BAGAIMANA KONDISI FISIK SUMBER AIR UTAMA UNTUK MINUM MENURUT ANDA?</p>	<p>A. KERUH.....1 Ya Tidak B. BERWARNA.....1 5 C. BERASA.....1 5 D. BERBUSA.....1 5 E. BERBAU.....1 5</p>
<p>1814. A. APA SUMBER AIR UTAMA YANG DIGUNAKAN RUMAH TANGGA UNTUK MANDI/CUCI/DLL.?</p>	<p>Air kemasam bermerk.....1 } 1815.A Air isi ulang.....2 Leding.....3 Sumur bor/pompa.....4 Sumur terlindung.....5 Sumur tak terlindung.....6 Mata air terlindung.....7 Mata air tak terlindung.....8 Air permukaan (sungai/ danau/waduk/kolam/irigasi).....9 } 1815.A Air hujan.....10 Lainnya.....11</p>
<p>B. (Jika 1814.A = 4, 5, 6, 7, atau 8 (sumur/pompa/mata air)) BERAPA JAUH JARAK KE TEMPAT PENAMPUNGAN LIMBAH/ KOTORAN/TINJA TERDEKAT?</p>	<p>< 10 m.....1 ≥ 10 m.....2 Tidak tahu.....8</p>
<p>1815. A. BOLEHKAH SAYA MELIHAT TEMPAT DI MANA ANGGOTA RUMAH TANGGA ANDA BIASA MENCUCI TANGAN?</p>	<p>Ya, di dalam rumah.....1 Ya, di luar rumah.....2 Tidak ada tempat cuci tangan.....3 } 1816.A Tidak diizinkan melihat.....4</p>

BLOK XVIII. KETERANGAN PERUMAHAN	
B. Amati ketersediaan air di tempat mencuci tangan! Verifikasi dengan memeriksa kran/pompa atau baskom, ember, wadah air atau sejenisnya.	Tersedia air..... 1 Tidak tersedia air..... 5
C. Cek ketersediaan sabun atau deterjen di tempat mencuci tangan!	Tersedia sabun/deterjen..... 1 Tidak tersedia sabun/deterjen..... 5
1816. A. APAKAH SUMBER UTAMA PENERANGAN RUMAH TANGGA INI?	Listrik PLN dengan meteran..... 1 Listrik PLN tanpa meteran..... 2 Listrik non-PLN..... 3 Bukan listrik..... 4
B. BERAPADAYA TERPASANG DI RUMAH INI? 450 Watt..... 1 900 Watt..... 2 1.300 Watt atau lebih..... 3	Meteran 1 <input type="checkbox"/> Meteran 2 <input type="checkbox"/> Meteran 3 <input type="checkbox"/> - 1817
1817. APAKAH JENIS BAHAN BAKAR UTAMA YANG DIGUNAKAN UNTUK MEMASAK?	(Isikan daya untuk setiap meteran yang terpasang) Listrik..... 1 Elpiji 5,5 kg/blue gaz..... 2 Elpiji 12 kg..... 3 Elpiji 3 kg..... 4 Gas kota..... 5 Biogas..... 6 Minyak tanah..... 7 Briket..... 8 Arang..... 9 Kayu bakar..... 10 Lainnya..... 11 Tidak memasak di rumah..... 0
BLOK XIX. AKSES TERHADAP LAYANAN KEUANGAN	
1901. DALAM SETAHUN TERAKHIR, APAKAH ADA ANGGOTA RUMAH TANGGA YANG MENERIMA KREDIT? (Lingkari kode 1 jika menerima, kode 5 bila tidak menerima)	Ya Tidak A. KREDIT USAHA RAKYAT (KUR)..... 1 5 B. KREDIT DARI BANK UMUM SELAIN KUR..... 1 5 C. KREDIT DARI BANK PERKREDITAN RAKYAT (BPR)..... 1 5 D. KREDIT DARI KOPERASI..... 1 5 E. PERORANGAN DENGAN BUNGA..... 1 5 F. PEGADAIAN..... 1 5 G. PERUSAHAAN LEASING..... 1 5 H. BADAN USAHA MILIK DESA (BUMDES)..... 1 5 I. PINJAMAN ONLINE..... 1 5 J. LAINNYA..... 1 5

BLOK XIX. AKSES TERHADAP LAYANAN KEUANGAN	
1902. DALAM SETAHUN TERAKHIR, APAKAH ADA ANGGOTA RUMAH TANGGA YANG MEMILIKI E-WALLET? (Lingkari kode 1 jika memiliki, kode 5 bila tidak memiliki)	Ya Tidak A. GOPAY..... 1 5 B. OVO..... 1 5 C. LINK AJA..... 1 5 D. DANA..... 1 5 E. SHOPEEPAY..... 1 5 F. LAINNYA, tuliskan:..... 1 5
BLOK XX. KETERANGAN KEPEMILIKAN BARANG	
2001. APAKAH RUMAH TANGGA INI MEMILIKI BARANG-BARANG SEBAGAI BERIKUT? (Lingkari kode 1 jika memiliki, kode 5 bila tidak)	Ya Tidak A. TABUNG GAS 5,5 KG ATAU LEBIH..... 1 5 B. LEMARI ES/KULKAS..... 1 5 C. AC..... 1 5 D. PEMANAS AIR (WATER HEATER)..... 1 5 E. TELEPON RUMAH (PSTN)..... 1 5 F. KOMPUTER/LAPTOP/TABLET..... 1 5 G. EMAS/PERHIASAN (MINIMAL 10 GRAM)..... 1 5 H. SEPEDA MOTOR..... 1 5 I. PERAHU..... 1 5 J. PERAHU MOTOR..... 1 5 K. MOBIL..... 1 5 L. TELEVISI LAYAR DATAR (MINIMAL 30 INCH)..... 1 5 M. TANAH/LAHAN..... 1 5
2002. (Jika 2001.M = 1), JIKA MEMILIKI TANAH/LAHAN, SIAPA PEMILIK TANAH/LAHAN TERSEBUT?	KRT..... A Pasangan KRT..... B Anak..... C ART lainnya..... D
BLOK XXI. KETERANGAN SUMBER PENGHASILAN RUMAH TANGGA	
2101. A. APAKAH SUMBER TERBESAR PEMBIAYAAN DI RUMAH TANGGA INI?	ART YANG BEKERJA..... 1 → 2101.B KIRIMAN UANG/BARANG..... 2 → 2101.C INVESTASI (DEPOSITO, ROYALTI, SAHAM, BUNGA BANK, DAN SEJENISNYA)..... 3 → Blok XXII PENSUNAN..... 4 → Blok XXII
B. (Jika 2101.A = 1) SIAPAKAH ART YANG MENANGGUNG PEMBIAYAAN TERBESAR?	Nama ART : <input type="checkbox"/> <input type="checkbox"/> No.Urut ART : <input type="checkbox"/> <input type="checkbox"/>
C. (Jika 2101.A = 2) APABILA MENERIMA KIRIMAN UANG/BARANG DARI MANAKAH SUMBER UTAMANYA?	ORANG TUA..... 1 ANAK..... 2 FAMILI LAIN..... 3 LAINNYA..... 4

BLOK XXII. KETERANGAN PERLINDUNGAN SOSIAL

	Ya	Tidak	
2201. DALAM SETAHUN TERAKHIR , APAKAH ADA ANGGOTA RUMAH TANGGA YANG MEMILIKI ATAU MENERIMA JAMINAN SOSIAL BERUPA:	BERAPA JUMLAH ANGGOTA RUMAH TANGGA YANG MEMILIKI ATAU MENERIMA JAMINAN SOSIAL TERSEBUT?		
	(i)		(iii)
A. JAMINAN PENSUN/VETERAN	1 → 2201.iii.A	5 → 2201.B	A. _____ orang
B. JAMINAN HARI TUA	1 → 2201.iii.B	5 → 2201.C	B. _____ orang
C. JAMINAN/ASURANSI KECELAKAAN KERJA	1 → 2201.iii.C	5 → 2201.D	C. _____ orang
D. JAMINAN/ASURANSI KEMATIAN	1 → 2201.iii.D	5 → 2201.E	D. _____ orang
E. JAMINAN KEHLANGAN PEKERJAAN (JKP)	1 → 2201.iii.E	5 → 2201.F	E. _____ orang
F. PESANGON PEMUTUSAN HUBUNGAN KERJA (PHK)	1 → 2201.iii.F	5 → 2202	F. _____ orang
2202. APAKAH RUMAH TANGGA INI MENERIMA KARTU KELUARGA SEJAHTERA (KKS)?	Ya, dapat menunjukkan kartu 1 Ya, tidak dapat menunjukkan kartu 2 Tidak 5		
2203. DALAM SETAHUN TERAKHIR , APAKAH RUMAH TANGGA ANDA PERNAH MENJADI PENERIMA PROGRAM KELUARGA HARAPAN (PKH)?	Ya 1 Tidak 5 → 2205		
2204. A. APAKAH SAAT INI RUMAH TANGGA ANDA MASIH TERCATAT/ MENJADI PENERIMA PKH?	Ya 1 Tidak 5 } 2205 Tidak tahu 8		
B. DI MANA RUMAH TANGGA ANDA MENERIMA BANTUAN PKH?	Kantor Pos 1 ATM 2 Kantor Bank 3 Agen Bank 4 Pendamping, ketua kelompok 5		
C. DALAM SETAHUN TERAKHIR , UNTUK APA SAJA BANTUAN PKH DIPERGUNAKAN? ADA LAGI? <i>(Pilihan jawaban boleh lebih dari satu yang dipilih)</i>	Belanja Pangan A Biaya Perumahan dan Fasilitas Rumah Tangga (sewa rumah/kontrak, listrik, air, telepon, bahan bakar, dll.) B Biaya Pengobatan C Biaya Perawatan Ibu Hamil D Biaya Sekolah E Pembayaran Hutang/Kredit F Lainnya, tuliskan : G		
2205. DALAM SETAHUN TERAKHIR , APAKAH TERDAPAT ANGGOTA RUMAH TANGGA LANSIA (60 TAHUN KE ATAS) YANG MENERIMA BANTUAN SOSIAL DARI PROGRAM ATENSI LANSIA?	Ya 1 Tuliskan No. Urut ART Lansia 1) [] [] ; 2) [] [] ; 3) [] [] ; 4) [] [] Tidak 5		
2206. DALAM SETAHUN TERAKHIR , APAKAH TERDAPAT ART BERUSIA 15 TAHUN KE ATAS YANG PERNAH MENERIMA BANTUAN SUBSIDI UPAH/BSU?	Ya 1 Tuliskan No. Urut ART 1) [] [] ; 2) [] [] ; 3) [] [] ; 4) [] [] Tidak 5		

BLOK XXII. KETERANGAN PERLINDUNGAN SOSIAL

<p>2207. APAKAH RUMAH TANGGA ANDA PERNAH MENJADI PENERIMA BANTUAN PANGAN (BANTUAN PANGAN NON TUNAI (BPNT)/PROGRAM SEMBAKO)?</p>	Ya 1 Tidak 5 → 2209													
<p>2208. DALAM 4 BULAN TERAKHIR, SEBUTKAN INFORMASI PEMBELIAN/ PENGGUNAAN BANTUAN PANGAN:</p> <p>A. APAKAH RUMAH TANGGA MENERIMA BANTUAN PANGAN PADA 4 BULAN TERAKHIR?</p>	<p>Bulan Februari 2023</p> A) Ya 1 Tidak 5 → Januari'23	<p>Bulan Januari 2023</p> A) Ya 1 Tidak 5 → Desember'22	<p>Bulan Desember 2022</p> A) Ya 1 Tidak 5 → November'22	<p>Bulan November 2022</p> A) Ya 1 Tidak 5 → 2209										
<p>B. APAKAH ANDA MENGETAHUI BERAPA NILAI BANTUAN YANG DITERIMA?</p>	B) Ya, tuliskan 1 Rp. 5 → 2208.D Tidak	B) Ya, tuliskan 1 Rp. 5 → 2208.D Tidak	B) Ya, tuliskan 1 Rp. 5 → 2208.D Tidak	B) Ya, tuliskan 1 Rp. 5 → 2208.D Tidak										
<p>C. UNTUK PENERIMAAN BERAPA BULAN?</p>	C) ___ Bulan	C) ___ Bulan	C) ___ Bulan	C) ___ Bulan										
<p>D. APAKAH RUMAH TANGGA MEMANFAATKAN BANTUAN PANGAN TERSEBUT?</p>	D) Ya 1 Tidak 5 → Januari'23	D) Ya 1 Tidak 5 → Desember'22	D) Ya 1 Tidak 5 → November'22	D) Ya 1 Tidak 5 → 2209										
<p>E. BERAPA NILAI/JUMLAH KOMODITAS YANG DIBELI MENGGUNAKAN BANTUAN PANGAN TERSEBUT?</p> <p>(i) BERAPA TOTAL RUPIAH YANG DIBELANJAKAN UNTUK MASING-MASING KOMODITAS?</p> <p>(ii) BERAPA KUANTITAS KOMODITAS YANG DIBELI?</p> <p>Nomor urut bahan pangan lainnya, misalnya:</p> <table border="1" data-bbox="756 1532 927 2010"> <tr> <td>Komoditas</td> <td>No. Urut di VSEN23.KP</td> </tr> <tr> <td>Tepung terigu</td> <td>006</td> </tr> <tr> <td>Daging ayam ras</td> <td>059</td> </tr> <tr> <td>Tempe</td> <td>107</td> </tr> <tr> <td>Pepaya</td> <td>120</td> </tr> </table> <p>Nomor urut untuk komoditas lainnya lihat VSEN23.KP</p>	Komoditas	No. Urut di VSEN23.KP	Tepung terigu	006	Daging ayam ras	059	Tempe	107	Pepaya	120	<p>E) BERAS</p> (i) Rp. 5 (ii) Kg TELUR AYAM RAS (i) Rp. 5 (ii) Butir LAINNYA, tuliskan: No. Urut di VSEN23.KP:	<p>E) BERAS</p> (i) Rp. 5 (ii) Kg TELUR AYAM RAS (i) Rp. 5 (ii) Butir LAINNYA, tuliskan: No. Urut di VSEN23.KP:	<p>E) BERAS</p> (i) Rp. 5 (ii) Kg TELUR AYAM RAS (i) Rp. 5 (ii) Butir LAINNYA, tuliskan: No. Urut di VSEN23.KP:	<p>E) BERAS</p> (i) Rp. 5 (ii) Kg TELUR AYAM RAS (i) Rp. 5 (ii) Butir LAINNYA, tuliskan: No. Urut di VSEN23.KP:
Komoditas	No. Urut di VSEN23.KP													
Tepung terigu	006													
Daging ayam ras	059													
Tempe	107													
Pepaya	120													
<p>F. JIKA MEMBELI BERAS [2208.E nilai (Rp) dan kuantitas (kg) beras ≠ 0], BAGAIMANA KUALITAS BERAS YANG DIBELI?</p>	F) BAIK 1 CUKUP 2 BURUK 3	F) BAIK 1 CUKUP 2 BURUK 3	F) BAIK 1 CUKUP 2 BURUK 3	F) BAIK 1 CUKUP 2 BURUK 3										
<p>G. APAKAH ANDA DAPAT MENENTUKAN SENDIRI JENIS DAN KUANTITAS KOMODITAS YANG DIBELI?</p>	G) Ya 1 Tidak 5	G) Ya 1 Tidak 5	G) Ya 1 Tidak 5	G) Ya 1 Tidak 5										
<p>H. DI MANA TEMPAT MEMBELI KOMODITAS TERSEBUT?</p>	H) Kios/warung/toko 1 Rumah Pangan Kita 2 Kantor kelurahan/desa/ Kecamatan 3 Kantor bank 4 Lainnya 5	H) Kios/warung/toko 1 Rumah Pangan Kita 2 Kantor kelurahan/desa/ Kecamatan 3 Kantor bank 4 Lainnya 5	H) Kios/warung/toko 1 Rumah Pangan Kita 2 Kantor kelurahan/desa/ Kecamatan 3 Kantor bank 4 Lainnya 5	H) Kios/warung/toko 1 Rumah Pangan Kita 2 Kantor kelurahan/desa/ Kecamatan 3 Kantor bank 4 Lainnya 5										

BLOK XXII. KETERANGAN PERLINDUNGAN SOSIAL

<p>2209. DALAM SETAHUN TERKAHIR, APAKAH TERDAPAT ANGGOTA RUMAH TANGGA YANG MENERIMA BANTUAN DARI PEMERINTAH PUSAT SEBAGAI BERIKUT: (Lingkari kode 1 jika menerima, kode 5 bila tidak menerima)</p>	<table border="0"> <tr> <td></td> <td align="center">Ya</td> <td align="center">Tidak</td> </tr> <tr> <td>A. BANTUAN LANGSUNG TUNAI BAHAN BAKAR MINYAK (BLT BBM)</td> <td align="center">1</td> <td align="center">5</td> </tr> <tr> <td>B. BANTUAN LANGSUNG TUNAI DESA (BLT DESA)</td> <td align="center">1</td> <td align="center">5</td> </tr> <tr> <td>C. BANTUAN PADAT KARYA TUNAI DESA (PKTD)</td> <td align="center">1</td> <td align="center">5</td> </tr> </table>		Ya	Tidak	A. BANTUAN LANGSUNG TUNAI BAHAN BAKAR MINYAK (BLT BBM)	1	5	B. BANTUAN LANGSUNG TUNAI DESA (BLT DESA)	1	5	C. BANTUAN PADAT KARYA TUNAI DESA (PKTD)	1	5						
	Ya	Tidak																	
A. BANTUAN LANGSUNG TUNAI BAHAN BAKAR MINYAK (BLT BBM)	1	5																	
B. BANTUAN LANGSUNG TUNAI DESA (BLT DESA)	1	5																	
C. BANTUAN PADAT KARYA TUNAI DESA (PKTD)	1	5																	
<p>2210. A. APAKAH ADA ANGGOTA RUMAH TANGGA YANG MEMILIKI USAHA MIKRO ATAU KECIL?</p>	<p>Ya 1 Tuliskan No. Urut ART 1) <input type="text"/> <input type="text"/> ; 2) <input type="text"/> <input type="text"/> ; 3) <input type="text"/> <input type="text"/> ; 4) <input type="text"/> <input type="text"/></p> <p>Tidak..... 5</p> <p>Penjelasan:</p> <ol style="list-style-type: none"> Usaha mikro memiliki modal usaha maksimal Rp1 miliar dan tidak termasuk tanah dan bangunan tempat usaha atau hasil penjualan tahunan maksimal 2 miliar. Usaha kecil memiliki modal usaha lebih dari Rp1 miliar sampai Rp5 miliar dan tidak termasuk tanah dan bangunan tempat usaha atau hasil penjualan tahunan lebih dari Rp2 miliar sampai Rp15 miliar. 																		
<p>B. DALAM SETAHUN TERKAHIR, APAKAH TERDAPAT ANGGOTA RUMAH TANGGA YANG MENERIMA BANTUAN PEMBIAYAAN USAHA SEBAGAI BERIKUT: (Lingkari kode 1 jika menerima, kode 5 bila tidak menerima)</p>	<table border="0"> <tr> <td></td> <td align="center">Ya</td> <td align="center">Tidak</td> </tr> <tr> <td>(i) PEMBIAYAAN KEMITRAAN DAN BINA LINGKUNGAN (PKBL)</td> <td align="center">1</td> <td align="center">5</td> </tr> <tr> <td>(ii) PEMBIAYAAN USAHA ULTRA MIKRO (UMI)</td> <td align="center">1</td> <td align="center">5</td> </tr> <tr> <td>(iii) PROGRAM MEMBINA EKONOMI KELUARGA SEJAHTERA (PNM MEKKAAR)</td> <td align="center">1</td> <td align="center">5</td> </tr> <tr> <td>(iv) BANK WAKAF MIKRO (BWM)</td> <td align="center">1</td> <td align="center">5</td> </tr> <tr> <td>(v) DANA BERGULUR OLEH LEMBAGA PENGELOLA DANA</td> <td align="center">1</td> <td align="center">5</td> </tr> </table>		Ya	Tidak	(i) PEMBIAYAAN KEMITRAAN DAN BINA LINGKUNGAN (PKBL)	1	5	(ii) PEMBIAYAAN USAHA ULTRA MIKRO (UMI)	1	5	(iii) PROGRAM MEMBINA EKONOMI KELUARGA SEJAHTERA (PNM MEKKAAR)	1	5	(iv) BANK WAKAF MIKRO (BWM)	1	5	(v) DANA BERGULUR OLEH LEMBAGA PENGELOLA DANA	1	5
	Ya	Tidak																	
(i) PEMBIAYAAN KEMITRAAN DAN BINA LINGKUNGAN (PKBL)	1	5																	
(ii) PEMBIAYAAN USAHA ULTRA MIKRO (UMI)	1	5																	
(iii) PROGRAM MEMBINA EKONOMI KELUARGA SEJAHTERA (PNM MEKKAAR)	1	5																	
(iv) BANK WAKAF MIKRO (BWM)	1	5																	
(v) DANA BERGULUR OLEH LEMBAGA PENGELOLA DANA	1	5																	
<p>2211. A. DALAM SETAHUN TERKAHIR, APAKAH RUMAH TANGGA ANDA MENERIMA BANTUAN/BANTUAN SOSIAL/SUBSIDI DARI PEMERINTAH DAERAH BERUPA BANTUAN RUTIN?</p>	<table border="0"> <tr> <td></td> <td align="center" colspan="2">Bantuan yang Diterima Setahun Terakhir</td> </tr> <tr> <td>Ya 1 → 2211.A. i s.d. v</td> <td align="center">Rp. _____</td> <td align="center">Rp. _____</td> </tr> <tr> <td>Tidak..... 5 → 2211.B</td> <td align="center">Rp. _____</td> <td align="center">Rp. _____</td> </tr> </table>		Bantuan yang Diterima Setahun Terakhir		Ya 1 → 2211.A. i s.d. v	Rp. _____	Rp. _____	Tidak..... 5 → 2211.B	Rp. _____	Rp. _____									
	Bantuan yang Diterima Setahun Terakhir																		
Ya 1 → 2211.A. i s.d. v	Rp. _____	Rp. _____																	
Tidak..... 5 → 2211.B	Rp. _____	Rp. _____																	
<p>B. DALAM SETAHUN TERKAHIR, APAKAH RUMAH TANGGA ANDA MENERIMA BANTUAN/BANTUAN SOSIAL/SUBSIDI DARI PEMERINTAH DAERAH BERUPA BANTUAN TIDAK RUTIN?</p>	<table border="0"> <tr> <td></td> <td align="center" colspan="2">Bantuan yang Diterima Setahun Terakhir</td> </tr> <tr> <td>Ya 1 → 2211.B. i</td> <td align="center">Rp. _____</td> <td align="center">Rp. _____</td> </tr> <tr> <td>Tidak..... 5 → Blok XXIII</td> <td align="center">Rp. _____</td> <td align="center">Rp. _____</td> </tr> </table>		Bantuan yang Diterima Setahun Terakhir		Ya 1 → 2211.B. i	Rp. _____	Rp. _____	Tidak..... 5 → Blok XXIII	Rp. _____	Rp. _____									
	Bantuan yang Diterima Setahun Terakhir																		
Ya 1 → 2211.B. i	Rp. _____	Rp. _____																	
Tidak..... 5 → Blok XXIII	Rp. _____	Rp. _____																	

BLOK XXIII. CATATAN

Kunjungan I : Tanggal:
 Kunjungan II : Tanggal:

Mulai: :
 Mulai: :

Selesai: :
 Selesai: :

Kode 706: Lapangan Usaha (diisi oleh pengawas)

- | | | | |
|-----------------------------------------|---------------------------------------------------------------------------------------------------------|---------------------------------------------------------------------------------------------------------------------|--------------------------------------------------------------------------|
| 01. Pertanian tanaman padi dan palawija | 09. Pengadaan listrik, gas, uap/air panas, dan udara dingin | 15. Informasi dan komunikasi | 22. Aktivitas kesehatan manusia dan aktivitas sosial |
| 02. Hortikultura | 10. Pengelolaan air, pengelolaan air limbah, pengelolaan dan daur ulang sampah, dan aktivitas remediasi | 16. Aktivitas keuangan dan asuransi | 23. Kesenian, hiburan, dan rekreasi |
| 03. Perkebunan | 11. Konstruksi | 17. Real estat | 24. Aktivitas jasa lainnya |
| 04. Perikanan | 12. Perdagangan besar dan eceran, reparasi dan perawatan mobil dan sepeda motor | 18. Aktivitas profesional, ilmiah, dan teknis | 25. Aktivitas rumah tangga sebagai pemberi kerja |
| 05. Peternakan | 13. Pengangkutan dan perdagangan | 19. Aktivitas penyewaan dan sewa guna tanpa hak opsi, ketenagakerjaan, agen perjalanan, dan penunjang usaha lainnya | 26. Aktivitas badan intermasional dan badan ekstra intermasional lainnya |
| 06. Kehutanan dan pertanian lainnya | 14. Penyediaan akomodasi dan penyediaan makan minum | 20. Administrasi pemerintahan, pertahanan, dan jaminan sosial wajib | |
| 07. Pertambangan dan penggalian | | 21. Pendidikan | |
| 08. Industri pengolahan | | | |

Waktu selesai wawancara: : :

LAMPIRAN



KUESIONER VSEN22.KP

<https://paserkab.bps.go.id>



REPUBLIK INDONESIA

VSEN23.KP
Dibuat 1 set untuk
BPS Kab/Kota

SURVEI SOSIAL EKONOMI NASIONAL 2023
KETERANGAN KONSUMSI/PENGELUARAN MAKANAN & BUKAN MAKANAN,
DAN PENDAPATAN/PENERIMAAN RUMAH TANGGA

SELAMAT PAGI/SIANG/SORE/MALAM. KAMI/SAYA DARI BPS SEDANG MENGUMPULKAN DATA/INFORMASI KEADAAN SOSIAL EKONOMI RUMAH TANGGA SEPERTI PENGELUARAN DAN PENDAPATAN RUMAH TANGGA. UNTUK ITU, KAMI/SAYA AKAN MEWAWANCARAI BAPAK/IBU BESERTA ANGGOTA RUMAH TANGGA LAINNYA. SELURUH DATA YANG BAPAK/IBU BERIKAN KEPADA KAMI AKAN DIRAHASIAKAN DAN HANYA AKAN DIGUNAKAN UNTUK KEPERLUAN PERENCANAAN PEMBANGUNAN. BOLEH SAYA MULAI WAWANCARA SEKARANG?

- Ya bersedia ⇒ Mulai wawancara
- Bersedia dengan perjanjian di lain waktu ⇒ **Blok VIII. Catatan**
- Tidak bersedia ⇒ Lengkapi isian Blok I, Blok II, dan Blok Catatan. Lampirkan Berita Acara Nonrespon. Selesai dan segera laporkan ke pengawas

RAHASIA

MARET

I. KETERANGAN TEMPAT

101	Provinsi		<input type="checkbox"/>	<input type="checkbox"/>
102	Kabupaten/Kota*)		<input type="checkbox"/>	<input type="checkbox"/>
103	Kecamatan		<input type="checkbox"/>	<input type="checkbox"/>
104	Desa/Kelurahan*)		<input type="checkbox"/>	<input type="checkbox"/>
105	Klasifikasi Desa/Kelurahan	1. Perkotaan 2. Perdesaan	<input type="checkbox"/>	<input type="checkbox"/>
106	Nomor Blok Sensus			
107	Nomor Kode Sampel		<input type="checkbox"/>	<input type="checkbox"/>
108	Nomor Urut Bangunan Tempat Tinggal			
109	Nomor Urut Sampel Rumah Tangga		<input type="checkbox"/>	<input type="checkbox"/>
110	Nama Kepala Rumah Tangga		
111	Alamat (Nama Jalan/Gang, RT/RW/Dusun)		

*) Coret yang tidak perlu

BLOK II. KETERANGAN PENCACAHAN

Uraian	Nama dan Kode	Jabatan	Waktu	Tanda Tangan
201	Pencacah <input type="checkbox"/>	Staf BPS Provinsi 1 Staf BPS Kab/Kota 2 Mitra 3	Tgl <input type="checkbox"/> Bln <input type="checkbox"/>	
202	Pengawas <input type="checkbox"/>	Staf BPS Provinsi 1 Staf BPS Kab/Kota 2 Mitra 3	Tgl <input type="checkbox"/> Bln <input type="checkbox"/>	
203	Hasil pencacahan rumah tangga	Terisi lengkap 1 Terisi tidak lengkap 2 Tidak ada ART/responden yang dapat memberi jawaban sampai akhir masa pencacahan 3 Responden menolak 4 Rumah tangga pindah/bangunan sensus sudah tidak ada 5		Blok VIII. Catatan <input type="checkbox"/>

BLOK III. BANYAKNYA ART, PEMBERI INFORMASI, DAN JUMLAH KOMODITAS YANG TERISI

301	Banyaknya anggota rumah tangga	<input type="checkbox"/>
302	Nomor urut pemberi informasi	<input type="checkbox"/>
303	Nama pemberi informasi:	
304	Jumlah komoditas bahan makanan, bahan minuman, dan rokok yang terisi	<input type="checkbox"/>
305	Jumlah komoditas barang-barang bukan makanan yang terisi	<input type="checkbox"/>

BLOK IV.1. KONSUMSI DAN PENGELUARAN BAHAN MAKANAN, BAHAN MINUMAN, DAN

No. urut	Kode COICOP	Rincian	Satuan standar	Berasal dari pembelian (tunai/bon)	
				Banyaknya (0,00)	Nilai (Rp)
(1)	(2)	(3)	(4)	(5)	(6)
1		A. PADI-PADIAN [R.2 s.d. R.7]			<input type="text"/> . <input type="text"/> <input type="text"/> <input type="text"/> . <input type="text"/> <input type="text"/> <input type="text"/> <input type="text"/>
2	01111001	Beras (beras lokal, medium, premium, dan impor)	Kg	<input type="text"/> <input type="text"/> <input type="text"/> , <input type="text"/> <input type="text"/>	<input type="text"/> <input type="text"/> <input type="text"/> . <input type="text"/> <input type="text"/> <input type="text"/> <input type="text"/>
3	01111003	Beras ketan	Kg	<input type="text"/> <input type="text"/> <input type="text"/> , <input type="text"/> <input type="text"/>	<input type="text"/> <input type="text"/> <input type="text"/> . <input type="text"/> <input type="text"/> <input type="text"/> <input type="text"/>
4	01111006	Jagung basah dengan kulit	Kg	<input type="text"/> <input type="text"/> <input type="text"/> , <input type="text"/> <input type="text"/>	<input type="text"/> <input type="text"/> <input type="text"/> . <input type="text"/> <input type="text"/> <input type="text"/> <input type="text"/>
5	01111005/2	Jagung pipilan/beras jagung/jagung titi	Kg	<input type="text"/> <input type="text"/> <input type="text"/> , <input type="text"/> <input type="text"/>	<input type="text"/> <input type="text"/> <input type="text"/> . <input type="text"/> <input type="text"/> <input type="text"/> <input type="text"/>
6	01115005	Tepung terigu	Kg	<input type="text"/> <input type="text"/> <input type="text"/> , <input type="text"/> <input type="text"/>	<input type="text"/> <input type="text"/> <input type="text"/> . <input type="text"/> <input type="text"/> <input type="text"/> <input type="text"/>
7	0111	Padi-padian lainnya (sebutkan):	Kg	<input type="text"/> <input type="text"/> <input type="text"/> , <input type="text"/> <input type="text"/>	<input type="text"/> <input type="text"/> <input type="text"/> . <input type="text"/> <input type="text"/> <input type="text"/> <input type="text"/>
8		B. UMBI-UMBIAN [R.9 s.d. R.15]			<input type="text"/> . <input type="text"/> <input type="text"/> <input type="text"/> . <input type="text"/> <input type="text"/> <input type="text"/> <input type="text"/>
9	01178001	Ketela pohon/singkong	Kg	<input type="text"/> <input type="text"/> <input type="text"/> , <input type="text"/> <input type="text"/>	<input type="text"/> <input type="text"/> <input type="text"/> . <input type="text"/> <input type="text"/> <input type="text"/> <input type="text"/>
10	01178002	Ketela rambat/ubi jalar	Kg	<input type="text"/> <input type="text"/> <input type="text"/> , <input type="text"/> <input type="text"/>	<input type="text"/> <input type="text"/> <input type="text"/> . <input type="text"/> <input type="text"/> <input type="text"/> <input type="text"/>
11	01115007	Sagu (bukan dari ketela pohon)	Kg	<input type="text"/> <input type="text"/> <input type="text"/> , <input type="text"/> <input type="text"/>	<input type="text"/> <input type="text"/> <input type="text"/> . <input type="text"/> <input type="text"/> <input type="text"/> <input type="text"/>
12	01178004	Talas/keladi	Kg	<input type="text"/> <input type="text"/> <input type="text"/> , <input type="text"/> <input type="text"/>	<input type="text"/> <input type="text"/> <input type="text"/> . <input type="text"/> <input type="text"/> <input type="text"/> <input type="text"/>
13	01177001	Kentang	Kg	<input type="text"/> <input type="text"/> <input type="text"/> , <input type="text"/> <input type="text"/>	<input type="text"/> <input type="text"/> <input type="text"/> . <input type="text"/> <input type="text"/> <input type="text"/> <input type="text"/>
14	01178001	Gaplek	Kg	<input type="text"/> <input type="text"/> <input type="text"/> , <input type="text"/> <input type="text"/>	<input type="text"/> <input type="text"/> <input type="text"/> . <input type="text"/> <input type="text"/> <input type="text"/> <input type="text"/>
15	01178	Umbi-umbian lainnya (sebutkan):	Kg	<input type="text"/> <input type="text"/> <input type="text"/> , <input type="text"/> <input type="text"/>	<input type="text"/> <input type="text"/> <input type="text"/> . <input type="text"/> <input type="text"/> <input type="text"/> <input type="text"/>
16		C. IKAN/UDANG/CUMI/KERANG [R.17 s.d. R.54]			<input type="text"/> . <input type="text"/> <input type="text"/> <input type="text"/> . <input type="text"/> <input type="text"/> <input type="text"/> <input type="text"/>
		1) Ikan segar/basah			
17	01131017	Ekor kuning	Kg	<input type="text"/> <input type="text"/> <input type="text"/> , <input type="text"/> <input type="text"/>	<input type="text"/> <input type="text"/> <input type="text"/> . <input type="text"/> <input type="text"/> <input type="text"/> <input type="text"/>
18	01131069	Tongkol	Kg	<input type="text"/> <input type="text"/> <input type="text"/> , <input type="text"/> <input type="text"/>	<input type="text"/> <input type="text"/> <input type="text"/> . <input type="text"/> <input type="text"/> <input type="text"/> <input type="text"/>
19	01131072	Tuna	Kg	<input type="text"/> <input type="text"/> <input type="text"/> , <input type="text"/> <input type="text"/>	<input type="text"/> <input type="text"/> <input type="text"/> . <input type="text"/> <input type="text"/> <input type="text"/> <input type="text"/>
20	01131013	Cakalang, dencis	Kg	<input type="text"/> <input type="text"/> <input type="text"/> , <input type="text"/> <input type="text"/>	<input type="text"/> <input type="text"/> <input type="text"/> . <input type="text"/> <input type="text"/> <input type="text"/> <input type="text"/>
21	01131065	Tenggiri	Kg	<input type="text"/> <input type="text"/> <input type="text"/> , <input type="text"/> <input type="text"/>	<input type="text"/> <input type="text"/> <input type="text"/> . <input type="text"/> <input type="text"/> <input type="text"/> <input type="text"/>
22	01131057	Selar	Kg	<input type="text"/> <input type="text"/> <input type="text"/> , <input type="text"/> <input type="text"/>	<input type="text"/> <input type="text"/> <input type="text"/> . <input type="text"/> <input type="text"/> <input type="text"/> <input type="text"/>
23	01131028	Kembung, lema/tatare, banyar/banyara	Kg	<input type="text"/> <input type="text"/> <input type="text"/> , <input type="text"/> <input type="text"/>	<input type="text"/> <input type="text"/> <input type="text"/> . <input type="text"/> <input type="text"/> <input type="text"/> <input type="text"/>
24	01131067	Teri basah	Kg	<input type="text"/> <input type="text"/> <input type="text"/> , <input type="text"/> <input type="text"/>	<input type="text"/> <input type="text"/> <input type="text"/> . <input type="text"/> <input type="text"/> <input type="text"/> <input type="text"/>
25	01131003	Bandeng	Kg	<input type="text"/> <input type="text"/> <input type="text"/> , <input type="text"/> <input type="text"/>	<input type="text"/> <input type="text"/> <input type="text"/> . <input type="text"/> <input type="text"/> <input type="text"/> <input type="text"/>
26	01131018	Gabus	Kg	<input type="text"/> <input type="text"/> <input type="text"/> , <input type="text"/> <input type="text"/>	<input type="text"/> <input type="text"/> <input type="text"/> . <input type="text"/> <input type="text"/> <input type="text"/> <input type="text"/>
27	01131045	Mujair	Kg	<input type="text"/> <input type="text"/> <input type="text"/> , <input type="text"/> <input type="text"/>	<input type="text"/> <input type="text"/> <input type="text"/> . <input type="text"/> <input type="text"/> <input type="text"/> <input type="text"/>
28	01131041	Mas	Kg	<input type="text"/> <input type="text"/> <input type="text"/> , <input type="text"/> <input type="text"/>	<input type="text"/> <input type="text"/> <input type="text"/> . <input type="text"/> <input type="text"/> <input type="text"/> <input type="text"/>
29	01131046	Nila	Kg	<input type="text"/> <input type="text"/> <input type="text"/> , <input type="text"/> <input type="text"/>	<input type="text"/> <input type="text"/> <input type="text"/> . <input type="text"/> <input type="text"/> <input type="text"/> <input type="text"/>
30	01131035	Lele	Kg	<input type="text"/> <input type="text"/> <input type="text"/> , <input type="text"/> <input type="text"/>	<input type="text"/> <input type="text"/> <input type="text"/> . <input type="text"/> <input type="text"/> <input type="text"/> <input type="text"/>
31	01131023/24	Kakap	Kg	<input type="text"/> <input type="text"/> <input type="text"/> , <input type="text"/> <input type="text"/>	<input type="text"/> <input type="text"/> <input type="text"/> . <input type="text"/> <input type="text"/> <input type="text"/> <input type="text"/>
32	01131004	Baronang	Kg	<input type="text"/> <input type="text"/> <input type="text"/> , <input type="text"/> <input type="text"/>	<input type="text"/> <input type="text"/> <input type="text"/> . <input type="text"/> <input type="text"/> <input type="text"/> <input type="text"/>
33	01131051	Patin	Kg	<input type="text"/> <input type="text"/> <input type="text"/> , <input type="text"/> <input type="text"/>	<input type="text"/> <input type="text"/> <input type="text"/> . <input type="text"/> <input type="text"/> <input type="text"/> <input type="text"/>
34	01131006	Bawal	Kg	<input type="text"/> <input type="text"/> <input type="text"/> , <input type="text"/> <input type="text"/>	<input type="text"/> <input type="text"/> <input type="text"/> . <input type="text"/> <input type="text"/> <input type="text"/> <input type="text"/>

ROKOK SEMINGGU TERAKHIR

No. urut	Berasal dari produksi sendiri, pemberian, dsb.		Jumlah konsumsi	
	Banyaknya (0,00)	Nilai (Rp)	Banyaknya (5) + (7) (0,00)	Nilai (6) + (8) (Rp)
(1)	(7)	(8)	(9)	(10)
1		<input type="text"/> . <input type="text"/> <input type="text"/> <input type="text"/> . <input type="text"/> <input type="text"/> <input type="text"/> <input type="text"/>		<input type="text"/> . <input type="text"/> <input type="text"/> <input type="text"/> . <input type="text"/> <input type="text"/> <input type="text"/> <input type="text"/>
2	<input type="text"/> <input type="text"/> <input type="text"/> , <input type="text"/> <input type="text"/>	<input type="text"/> <input type="text"/> <input type="text"/> . <input type="text"/> <input type="text"/> <input type="text"/> <input type="text"/>	<input type="text"/> <input type="text"/> <input type="text"/> , <input type="text"/> <input type="text"/>	<input type="text"/> <input type="text"/> <input type="text"/> . <input type="text"/> <input type="text"/> <input type="text"/> <input type="text"/>
3	<input type="text"/> <input type="text"/> <input type="text"/> , <input type="text"/> <input type="text"/>	<input type="text"/> <input type="text"/> <input type="text"/> . <input type="text"/> <input type="text"/> <input type="text"/> <input type="text"/>	<input type="text"/> <input type="text"/> <input type="text"/> , <input type="text"/> <input type="text"/>	<input type="text"/> <input type="text"/> <input type="text"/> . <input type="text"/> <input type="text"/> <input type="text"/> <input type="text"/>
4	<input type="text"/> <input type="text"/> <input type="text"/> , <input type="text"/> <input type="text"/>	<input type="text"/> <input type="text"/> <input type="text"/> . <input type="text"/> <input type="text"/> <input type="text"/> <input type="text"/>	<input type="text"/> <input type="text"/> <input type="text"/> , <input type="text"/> <input type="text"/>	<input type="text"/> <input type="text"/> <input type="text"/> . <input type="text"/> <input type="text"/> <input type="text"/> <input type="text"/>
5	<input type="text"/> <input type="text"/> <input type="text"/> , <input type="text"/> <input type="text"/>	<input type="text"/> <input type="text"/> <input type="text"/> . <input type="text"/> <input type="text"/> <input type="text"/> <input type="text"/>	<input type="text"/> <input type="text"/> <input type="text"/> , <input type="text"/> <input type="text"/>	<input type="text"/> <input type="text"/> <input type="text"/> . <input type="text"/> <input type="text"/> <input type="text"/> <input type="text"/>
6	<input type="text"/> <input type="text"/> <input type="text"/> , <input type="text"/> <input type="text"/>	<input type="text"/> <input type="text"/> <input type="text"/> . <input type="text"/> <input type="text"/> <input type="text"/> <input type="text"/>	<input type="text"/> <input type="text"/> <input type="text"/> , <input type="text"/> <input type="text"/>	<input type="text"/> <input type="text"/> <input type="text"/> . <input type="text"/> <input type="text"/> <input type="text"/> <input type="text"/>
7	<input type="text"/> <input type="text"/> <input type="text"/> , <input type="text"/> <input type="text"/>	<input type="text"/> <input type="text"/> <input type="text"/> . <input type="text"/> <input type="text"/> <input type="text"/> <input type="text"/>	<input type="text"/> <input type="text"/> <input type="text"/> , <input type="text"/> <input type="text"/>	<input type="text"/> <input type="text"/> <input type="text"/> . <input type="text"/> <input type="text"/> <input type="text"/> <input type="text"/>
8		<input type="text"/> . <input type="text"/> <input type="text"/> <input type="text"/> . <input type="text"/> <input type="text"/> <input type="text"/> <input type="text"/>		<input type="text"/> . <input type="text"/> <input type="text"/> <input type="text"/> . <input type="text"/> <input type="text"/> <input type="text"/> <input type="text"/>
9	<input type="text"/> <input type="text"/> <input type="text"/> , <input type="text"/> <input type="text"/>	<input type="text"/> <input type="text"/> <input type="text"/> . <input type="text"/> <input type="text"/> <input type="text"/> <input type="text"/>	<input type="text"/> <input type="text"/> <input type="text"/> , <input type="text"/> <input type="text"/>	<input type="text"/> <input type="text"/> <input type="text"/> . <input type="text"/> <input type="text"/> <input type="text"/> <input type="text"/>
10	<input type="text"/> <input type="text"/> <input type="text"/> , <input type="text"/> <input type="text"/>	<input type="text"/> <input type="text"/> <input type="text"/> . <input type="text"/> <input type="text"/> <input type="text"/> <input type="text"/>	<input type="text"/> <input type="text"/> <input type="text"/> , <input type="text"/> <input type="text"/>	<input type="text"/> <input type="text"/> <input type="text"/> . <input type="text"/> <input type="text"/> <input type="text"/> <input type="text"/>
11	<input type="text"/> <input type="text"/> <input type="text"/> , <input type="text"/> <input type="text"/>	<input type="text"/> <input type="text"/> <input type="text"/> . <input type="text"/> <input type="text"/> <input type="text"/> <input type="text"/>	<input type="text"/> <input type="text"/> <input type="text"/> , <input type="text"/> <input type="text"/>	<input type="text"/> <input type="text"/> <input type="text"/> . <input type="text"/> <input type="text"/> <input type="text"/> <input type="text"/>
12	<input type="text"/> <input type="text"/> <input type="text"/> , <input type="text"/> <input type="text"/>	<input type="text"/> <input type="text"/> <input type="text"/> . <input type="text"/> <input type="text"/> <input type="text"/> <input type="text"/>	<input type="text"/> <input type="text"/> <input type="text"/> , <input type="text"/> <input type="text"/>	<input type="text"/> <input type="text"/> <input type="text"/> . <input type="text"/> <input type="text"/> <input type="text"/> <input type="text"/>
13	<input type="text"/> <input type="text"/> <input type="text"/> , <input type="text"/> <input type="text"/>	<input type="text"/> <input type="text"/> <input type="text"/> . <input type="text"/> <input type="text"/> <input type="text"/> <input type="text"/>	<input type="text"/> <input type="text"/> <input type="text"/> , <input type="text"/> <input type="text"/>	<input type="text"/> <input type="text"/> <input type="text"/> . <input type="text"/> <input type="text"/> <input type="text"/> <input type="text"/>
14	<input type="text"/> <input type="text"/> <input type="text"/> , <input type="text"/> <input type="text"/>	<input type="text"/> <input type="text"/> <input type="text"/> . <input type="text"/> <input type="text"/> <input type="text"/> <input type="text"/>	<input type="text"/> <input type="text"/> <input type="text"/> , <input type="text"/> <input type="text"/>	<input type="text"/> <input type="text"/> <input type="text"/> . <input type="text"/> <input type="text"/> <input type="text"/> <input type="text"/>
15	<input type="text"/> <input type="text"/> <input type="text"/> , <input type="text"/> <input type="text"/>	<input type="text"/> <input type="text"/> <input type="text"/> . <input type="text"/> <input type="text"/> <input type="text"/> <input type="text"/>	<input type="text"/> <input type="text"/> <input type="text"/> , <input type="text"/> <input type="text"/>	<input type="text"/> <input type="text"/> <input type="text"/> . <input type="text"/> <input type="text"/> <input type="text"/> <input type="text"/>
16		<input type="text"/> . <input type="text"/> <input type="text"/> <input type="text"/> . <input type="text"/> <input type="text"/> <input type="text"/> <input type="text"/>		<input type="text"/> . <input type="text"/> <input type="text"/> <input type="text"/> . <input type="text"/> <input type="text"/> <input type="text"/> <input type="text"/>
17	<input type="text"/> <input type="text"/> <input type="text"/> , <input type="text"/> <input type="text"/>	<input type="text"/> <input type="text"/> <input type="text"/> . <input type="text"/> <input type="text"/> <input type="text"/> <input type="text"/>	<input type="text"/> <input type="text"/> <input type="text"/> , <input type="text"/> <input type="text"/>	<input type="text"/> <input type="text"/> <input type="text"/> . <input type="text"/> <input type="text"/> <input type="text"/> <input type="text"/>
18	<input type="text"/> <input type="text"/> <input type="text"/> , <input type="text"/> <input type="text"/>	<input type="text"/> <input type="text"/> <input type="text"/> . <input type="text"/> <input type="text"/> <input type="text"/> <input type="text"/>	<input type="text"/> <input type="text"/> <input type="text"/> , <input type="text"/> <input type="text"/>	<input type="text"/> <input type="text"/> <input type="text"/> . <input type="text"/> <input type="text"/> <input type="text"/> <input type="text"/>
19	<input type="text"/> <input type="text"/> <input type="text"/> , <input type="text"/> <input type="text"/>	<input type="text"/> <input type="text"/> <input type="text"/> . <input type="text"/> <input type="text"/> <input type="text"/> <input type="text"/>	<input type="text"/> <input type="text"/> <input type="text"/> , <input type="text"/> <input type="text"/>	<input type="text"/> <input type="text"/> <input type="text"/> . <input type="text"/> <input type="text"/> <input type="text"/> <input type="text"/>
20	<input type="text"/> <input type="text"/> <input type="text"/> , <input type="text"/> <input type="text"/>	<input type="text"/> <input type="text"/> <input type="text"/> . <input type="text"/> <input type="text"/> <input type="text"/> <input type="text"/>	<input type="text"/> <input type="text"/> <input type="text"/> , <input type="text"/> <input type="text"/>	<input type="text"/> <input type="text"/> <input type="text"/> . <input type="text"/> <input type="text"/> <input type="text"/> <input type="text"/>
21	<input type="text"/> <input type="text"/> <input type="text"/> , <input type="text"/> <input type="text"/>	<input type="text"/> <input type="text"/> <input type="text"/> . <input type="text"/> <input type="text"/> <input type="text"/> <input type="text"/>	<input type="text"/> <input type="text"/> <input type="text"/> , <input type="text"/> <input type="text"/>	<input type="text"/> <input type="text"/> <input type="text"/> . <input type="text"/> <input type="text"/> <input type="text"/> <input type="text"/>
22	<input type="text"/> <input type="text"/> <input type="text"/> , <input type="text"/> <input type="text"/>	<input type="text"/> <input type="text"/> <input type="text"/> . <input type="text"/> <input type="text"/> <input type="text"/> <input type="text"/>	<input type="text"/> <input type="text"/> <input type="text"/> , <input type="text"/> <input type="text"/>	<input type="text"/> <input type="text"/> <input type="text"/> . <input type="text"/> <input type="text"/> <input type="text"/> <input type="text"/>
23	<input type="text"/> <input type="text"/> <input type="text"/> , <input type="text"/> <input type="text"/>	<input type="text"/> <input type="text"/> <input type="text"/> . <input type="text"/> <input type="text"/> <input type="text"/> <input type="text"/>	<input type="text"/> <input type="text"/> <input type="text"/> , <input type="text"/> <input type="text"/>	<input type="text"/> <input type="text"/> <input type="text"/> . <input type="text"/> <input type="text"/> <input type="text"/> <input type="text"/>
24	<input type="text"/> <input type="text"/> <input type="text"/> , <input type="text"/> <input type="text"/>	<input type="text"/> <input type="text"/> <input type="text"/> . <input type="text"/> <input type="text"/> <input type="text"/> <input type="text"/>	<input type="text"/> <input type="text"/> <input type="text"/> , <input type="text"/> <input type="text"/>	<input type="text"/> <input type="text"/> <input type="text"/> . <input type="text"/> <input type="text"/> <input type="text"/> <input type="text"/>
25	<input type="text"/> <input type="text"/> <input type="text"/> , <input type="text"/> <input type="text"/>	<input type="text"/> <input type="text"/> <input type="text"/> . <input type="text"/> <input type="text"/> <input type="text"/> <input type="text"/>	<input type="text"/> <input type="text"/> <input type="text"/> , <input type="text"/> <input type="text"/>	<input type="text"/> <input type="text"/> <input type="text"/> . <input type="text"/> <input type="text"/> <input type="text"/> <input type="text"/>
26	<input type="text"/> <input type="text"/> <input type="text"/> , <input type="text"/> <input type="text"/>	<input type="text"/> <input type="text"/> <input type="text"/> . <input type="text"/> <input type="text"/> <input type="text"/> <input type="text"/>	<input type="text"/> <input type="text"/> <input type="text"/> , <input type="text"/> <input type="text"/>	<input type="text"/> <input type="text"/> <input type="text"/> . <input type="text"/> <input type="text"/> <input type="text"/> <input type="text"/>
27	<input type="text"/> <input type="text"/> <input type="text"/> , <input type="text"/> <input type="text"/>	<input type="text"/> <input type="text"/> <input type="text"/> . <input type="text"/> <input type="text"/> <input type="text"/> <input type="text"/>	<input type="text"/> <input type="text"/> <input type="text"/> , <input type="text"/> <input type="text"/>	<input type="text"/> <input type="text"/> <input type="text"/> . <input type="text"/> <input type="text"/> <input type="text"/> <input type="text"/>
28	<input type="text"/> <input type="text"/> <input type="text"/> , <input type="text"/> <input type="text"/>	<input type="text"/> <input type="text"/> <input type="text"/> . <input type="text"/> <input type="text"/> <input type="text"/> <input type="text"/>	<input type="text"/> <input type="text"/> <input type="text"/> , <input type="text"/> <input type="text"/>	<input type="text"/> <input type="text"/> <input type="text"/> . <input type="text"/> <input type="text"/> <input type="text"/> <input type="text"/>
29	<input type="text"/> <input type="text"/> <input type="text"/> , <input type="text"/> <input type="text"/>	<input type="text"/> <input type="text"/> <input type="text"/> . <input type="text"/> <input type="text"/> <input type="text"/> <input type="text"/>	<input type="text"/> <input type="text"/> <input type="text"/> , <input type="text"/> <input type="text"/>	<input type="text"/> <input type="text"/> <input type="text"/> . <input type="text"/> <input type="text"/> <input type="text"/> <input type="text"/>
30	<input type="text"/> <input type="text"/> <input type="text"/> , <input type="text"/> <input type="text"/>	<input type="text"/> <input type="text"/> <input type="text"/> . <input type="text"/> <input type="text"/> <input type="text"/> <input type="text"/>	<input type="text"/> <input type="text"/> <input type="text"/> , <input type="text"/> <input type="text"/>	<input type="text"/> <input type="text"/> <input type="text"/> . <input type="text"/> <input type="text"/> <input type="text"/> <input type="text"/>
31	<input type="text"/> <input type="text"/> <input type="text"/> , <input type="text"/> <input type="text"/>	<input type="text"/> <input type="text"/> <input type="text"/> . <input type="text"/> <input type="text"/> <input type="text"/> <input type="text"/>	<input type="text"/> <input type="text"/> <input type="text"/> , <input type="text"/> <input type="text"/>	<input type="text"/> <input type="text"/> <input type="text"/> . <input type="text"/> <input type="text"/> <input type="text"/> <input type="text"/>
32	<input type="text"/> <input type="text"/> <input type="text"/> , <input type="text"/> <input type="text"/>	<input type="text"/> <input type="text"/> <input type="text"/> . <input type="text"/> <input type="text"/> <input type="text"/> <input type="text"/>	<input type="text"/> <input type="text"/> <input type="text"/> , <input type="text"/> <input type="text"/>	<input type="text"/> <input type="text"/> <input type="text"/> . <input type="text"/> <input type="text"/> <input type="text"/> <input type="text"/>
33	<input type="text"/> <input type="text"/> <input type="text"/> , <input type="text"/> <input type="text"/>	<input type="text"/> <input type="text"/> <input type="text"/> . <input type="text"/> <input type="text"/> <input type="text"/> <input type="text"/>	<input type="text"/> <input type="text"/> <input type="text"/> , <input type="text"/> <input type="text"/>	<input type="text"/> <input type="text"/> <input type="text"/> . <input type="text"/> <input type="text"/> <input type="text"/> <input type="text"/>
34	<input type="text"/> <input type="text"/> <input type="text"/> , <input type="text"/> <input type="text"/>	<input type="text"/> <input type="text"/> <input type="text"/> . <input type="text"/> <input type="text"/> <input type="text"/> <input type="text"/>	<input type="text"/> <input type="text"/> <input type="text"/> , <input type="text"/> <input type="text"/>	<input type="text"/> <input type="text"/> <input type="text"/> . <input type="text"/> <input type="text"/> <input type="text"/> <input type="text"/>

BLOK IV.1. KONSUMSI DAN PENGELUARAN BAHAN MAKANAN, BAHAN MINUMAN, DAN

No. urut	Kode COICOP	Rincian	Satuan standar	Berasal dari pembelian (tunai/bon)	
				Banyaknya (0,00)	Nilai (Rp)
(1)	(2)	(3)	(4)	(5)	(6)
35	01131020	Gurame	Kg	<input type="text"/> <input type="text"/> <input type="text"/> , <input type="text"/> <input type="text"/>	<input type="text"/> <input type="text"/> <input type="text"/> . <input type="text"/> <input type="text"/> <input type="text"/>
36	01131	Ikan segar/basah lainnya (sebutkan):	Kg	<input type="text"/> <input type="text"/> <input type="text"/> , <input type="text"/> <input type="text"/>	<input type="text"/> <input type="text"/> <input type="text"/> . <input type="text"/> <input type="text"/> <input type="text"/>
		2) Udang dan hewan air lainnya yang segar			
37	01132004	Udang, lobster	Kg	<input type="text"/> <input type="text"/> <input type="text"/> , <input type="text"/> <input type="text"/>	<input type="text"/> <input type="text"/> <input type="text"/> . <input type="text"/> <input type="text"/> <input type="text"/>
38	01132001/6	Cumi-cumi, sotong, gurita	Kg	<input type="text"/> <input type="text"/> <input type="text"/> , <input type="text"/> <input type="text"/>	<input type="text"/> <input type="text"/> <input type="text"/> . <input type="text"/> <input type="text"/> <input type="text"/>
39	01132007/2/8	Ketam, kepiting, rajungan	Kg	<input type="text"/> <input type="text"/> <input type="text"/> , <input type="text"/> <input type="text"/>	<input type="text"/> <input type="text"/> <input type="text"/> . <input type="text"/> <input type="text"/> <input type="text"/>
40	01132003/10/12	Kerang, siput, bekicot, remis	Kg	<input type="text"/> <input type="text"/> <input type="text"/> , <input type="text"/> <input type="text"/>	<input type="text"/> <input type="text"/> <input type="text"/> . <input type="text"/> <input type="text"/> <input type="text"/>
41	01132	Udang dan hewan air lainnya yang segar lainnya (sebutkan):	Kg	<input type="text"/> <input type="text"/> <input type="text"/> , <input type="text"/> <input type="text"/>	<input type="text"/> <input type="text"/> <input type="text"/> . <input type="text"/> <input type="text"/> <input type="text"/>
		3) Ikan diawetkan (diasinkan/diasap/dipresto/dsb.)			
42	01133021/26/37	Kembung diawetkan/peda	Ons	<input type="text"/> <input type="text"/> <input type="text"/> , <input type="text"/> <input type="text"/>	<input type="text"/> <input type="text"/> <input type="text"/> . <input type="text"/> <input type="text"/> <input type="text"/>
43	01133031	Tenggiri diawetkan	Ons	<input type="text"/> <input type="text"/> <input type="text"/> , <input type="text"/> <input type="text"/>	<input type="text"/> <input type="text"/> <input type="text"/> . <input type="text"/> <input type="text"/> <input type="text"/>
44	01133033/34/08	Tongkol, tuna, cakalang, dencis, ikan kayu diawetkan	Ons	<input type="text"/> <input type="text"/> <input type="text"/> , <input type="text"/> <input type="text"/>	<input type="text"/> <input type="text"/> <input type="text"/> . <input type="text"/> <input type="text"/> <input type="text"/>
45	01133032	Teri diawetkan	Ons	<input type="text"/> <input type="text"/> <input type="text"/> , <input type="text"/> <input type="text"/>	<input type="text"/> <input type="text"/> <input type="text"/> . <input type="text"/> <input type="text"/> <input type="text"/>
46	01133029	Selar diawetkan	Ons	<input type="text"/> <input type="text"/> <input type="text"/> , <input type="text"/> <input type="text"/>	<input type="text"/> <input type="text"/> <input type="text"/> . <input type="text"/> <input type="text"/> <input type="text"/>
47	01133036	Sepat diawetkan	Ons	<input type="text"/> <input type="text"/> <input type="text"/> , <input type="text"/> <input type="text"/>	<input type="text"/> <input type="text"/> <input type="text"/> . <input type="text"/> <input type="text"/> <input type="text"/>
48	01133002/3/4	Bandeng diawetkan	Ons	<input type="text"/> <input type="text"/> <input type="text"/> , <input type="text"/> <input type="text"/>	<input type="text"/> <input type="text"/> <input type="text"/> . <input type="text"/> <input type="text"/> <input type="text"/>
49	01133011	Gabus diawetkan	Ons	<input type="text"/> <input type="text"/> <input type="text"/> , <input type="text"/> <input type="text"/>	<input type="text"/> <input type="text"/> <input type="text"/> . <input type="text"/> <input type="text"/> <input type="text"/>
50	01134001	Ikan dalam kaleng (sardencis, tuna dalam kaleng, dsb.)	Ons	<input type="text"/> <input type="text"/> <input type="text"/> , <input type="text"/> <input type="text"/>	<input type="text"/> <input type="text"/> <input type="text"/> . <input type="text"/> <input type="text"/> <input type="text"/>
51	01133	Ikan diawetkan lainnya (sebutkan):	Ons	<input type="text"/> <input type="text"/> <input type="text"/> , <input type="text"/> <input type="text"/>	<input type="text"/> <input type="text"/> <input type="text"/> . <input type="text"/> <input type="text"/> <input type="text"/>
		4) Udang dan hewan air lainnya yang diawetkan			
52	01133035	Udang diawetkan (ebi, rebon)	Ons	<input type="text"/> <input type="text"/> <input type="text"/> , <input type="text"/> <input type="text"/>	<input type="text"/> <input type="text"/> <input type="text"/> . <input type="text"/> <input type="text"/> <input type="text"/>
53	01133009	Cumi-cumi, sotong, gurita diawetkan	Ons	<input type="text"/> <input type="text"/> <input type="text"/> , <input type="text"/> <input type="text"/>	<input type="text"/> <input type="text"/> <input type="text"/> . <input type="text"/> <input type="text"/> <input type="text"/>
54	01133	Udang dan hewan air lainnya yang diawetkan lainnya (sebutkan):	Ons	<input type="text"/> <input type="text"/> <input type="text"/> , <input type="text"/> <input type="text"/>	<input type="text"/> <input type="text"/> <input type="text"/> . <input type="text"/> <input type="text"/> <input type="text"/>
55		D. DAGING [R.56 s.d. R.64]			<input type="text"/> . <input type="text"/> <input type="text"/> <input type="text"/> . <input type="text"/> <input type="text"/> <input type="text"/>
		1) Daging segar			
56	01121001	Daging sapi	Kg	<input type="text"/> <input type="text"/> <input type="text"/> , <input type="text"/> <input type="text"/>	<input type="text"/> <input type="text"/> <input type="text"/> . <input type="text"/> <input type="text"/> <input type="text"/>
57	01123001	Daging kambing, domba/biri-biri	Kg	<input type="text"/> <input type="text"/> <input type="text"/> , <input type="text"/> <input type="text"/>	<input type="text"/> <input type="text"/> <input type="text"/> . <input type="text"/> <input type="text"/> <input type="text"/>
58	01122001	Daging babi	Kg	<input type="text"/> <input type="text"/> <input type="text"/> , <input type="text"/> <input type="text"/>	<input type="text"/> <input type="text"/> <input type="text"/> . <input type="text"/> <input type="text"/> <input type="text"/>
59	01124003	Daging ayam ras	Kg	<input type="text"/> <input type="text"/> <input type="text"/> , <input type="text"/> <input type="text"/>	<input type="text"/> <input type="text"/> <input type="text"/> . <input type="text"/> <input type="text"/> <input type="text"/>
60	01124002	Daging ayam kampung	Kg	<input type="text"/> <input type="text"/> <input type="text"/> , <input type="text"/> <input type="text"/>	<input type="text"/> <input type="text"/> <input type="text"/> . <input type="text"/> <input type="text"/> <input type="text"/>
61	01121/22/23/24	Daging segar lainnya (sebutkan):	Kg	<input type="text"/> <input type="text"/> <input type="text"/> , <input type="text"/> <input type="text"/>	<input type="text"/> <input type="text"/> <input type="text"/> . <input type="text"/> <input type="text"/> <input type="text"/>
		2) Daging diawetkan			
62	01125	Daging diawetkan (sosis, abon, nugget, lainnya sebutkan):	Kg	<input type="text"/> <input type="text"/> <input type="text"/> , <input type="text"/> <input type="text"/>	<input type="text"/> <input type="text"/> <input type="text"/> . <input type="text"/> <input type="text"/> <input type="text"/>

ROKOK SEMINGGU TERAKHIR (LANJUTAN)

No. urut	Berasal dari produksi sendiri, pemberian, dsb.		Jumlah konsumsi	
	Banyaknya (0,00)	Nilai (Rp)	Banyaknya (5) + (7) (0,00)	Nilai (6) + (8) (Rp)
(1)	(7)	(8)	(9)	(10)
35	□□□,□□	□□□.□□□	□□□,□□	□□□.□□□
36	□□□,□□	□□□.□□□	□□□,□□	□□□.□□□
37	□□□,□□	□□□.□□□	□□□,□□	□□□.□□□
38	□□□,□□	□□□.□□□	□□□,□□	□□□.□□□
39	□□□,□□	□□□.□□□	□□□,□□	□□□.□□□
40	□□□,□□	□□□.□□□	□□□,□□	□□□.□□□
41	□□□,□□	□□□.□□□	□□□,□□	□□□.□□□
42	□□□,□□	□□□.□□□	□□□,□□	□□□.□□□
43	□□□,□□	□□□.□□□	□□□,□□	□□□.□□□
44	□□□,□□	□□□.□□□	□□□,□□	□□□.□□□
45	□□□,□□	□□□.□□□	□□□,□□	□□□.□□□
46	□□□,□□	□□□.□□□	□□□,□□	□□□.□□□
47	□□□,□□	□□□.□□□	□□□,□□	□□□.□□□
48	□□□,□□	□□□.□□□	□□□,□□	□□□.□□□
49	□□□,□□	□□□.□□□	□□□,□□	□□□.□□□
50	□□□,□□	□□□.□□□	□□□,□□	□□□.□□□
51	□□□,□□	□□□.□□□	□□□,□□	□□□.□□□
52	□□□,□□	□□□.□□□	□□□,□□	□□□.□□□
53	□□□,□□	□□□.□□□	□□□,□□	□□□.□□□
54	□□□,□□	□□□.□□□	□□□,□□	□□□.□□□
55		□.□□□.□□□		□.□□□.□□□
56	□□□,□□	□□□.□□□	□□□,□□	□□□.□□□
57	□□□,□□	□□□.□□□	□□□,□□	□□□.□□□
58	□□□,□□	□□□.□□□	□□□,□□	□□□.□□□
59	□□□,□□	□□□.□□□	□□□,□□	□□□.□□□
60	□□□,□□	□□□.□□□	□□□,□□	□□□.□□□
61	□□□,□□	□□□.□□□	□□□,□□	□□□.□□□
62	□□□,□□	□□□.□□□	□□□,□□	□□□.□□□

BLOK IV.1. KONSUMSI DAN PENGELUARAN BAHAN MAKANAN, BAHAN MINUMAN, DAN

No. urut	Kode COICOP	Rincian	Satuan standar	Berasal dari pembelian (tunai/bon)	
				Banyaknya (0,00)	Nilai (Rp)
(1)	(2)	(3)	(4)	(5)	(6)
		3) Lainnya			
63	01121005	Tetelan, sandung lamur	Kg	<input type="text"/> <input type="text"/> <input type="text"/> , <input type="text"/> <input type="text"/>	<input type="text"/> <input type="text"/> <input type="text"/> . <input type="text"/> <input type="text"/> <input type="text"/>
64	01127	Lainnya (hati, jeroan, iga, kaki, buntut, kepala, dsb.)	Kg	<input type="text"/> <input type="text"/> <input type="text"/> , <input type="text"/> <input type="text"/>	<input type="text"/> <input type="text"/> <input type="text"/> . <input type="text"/> <input type="text"/> <input type="text"/>
65		E. TELUR DAN SUSU [R.66 s.d. R.74]			<input type="text"/> . <input type="text"/> <input type="text"/> <input type="text"/> . <input type="text"/> <input type="text"/> <input type="text"/>
66	01147002	Telur ayam ras	Butir	<input type="text"/> <input type="text"/> <input type="text"/>	<input type="text"/> <input type="text"/> <input type="text"/> . <input type="text"/> <input type="text"/> <input type="text"/>
67	01147001	Telur ayam kampung	Butir	<input type="text"/> <input type="text"/> <input type="text"/>	<input type="text"/> <input type="text"/> <input type="text"/> . <input type="text"/> <input type="text"/> <input type="text"/>
68	01147003	Telur itik/telur itik manila	Butir	<input type="text"/> <input type="text"/> <input type="text"/>	<input type="text"/> <input type="text"/> <input type="text"/> . <input type="text"/> <input type="text"/> <input type="text"/>
69	01147005/111110 03/01147004	Telur lainnya (telur puyuh, telur asin mentah maupun matang, telur penyu, telur angsa, dsb.)	Butir	<input type="text"/> <input type="text"/> <input type="text"/>	<input type="text"/> <input type="text"/> <input type="text"/> . <input type="text"/> <input type="text"/> <input type="text"/>
70	01143003	Susu cair pabrik	Kotak kecil (±250 ml)	<input type="text"/> <input type="text"/> <input type="text"/> , <input type="text"/> <input type="text"/>	<input type="text"/> <input type="text"/> <input type="text"/> . <input type="text"/> <input type="text"/> <input type="text"/>
71	01143005	Susu kental manis	Kaleng (±397 gr)	<input type="text"/> <input type="text"/> <input type="text"/> , <input type="text"/> <input type="text"/>	<input type="text"/> <input type="text"/> <input type="text"/> . <input type="text"/> <input type="text"/> <input type="text"/>
72	01143001/2	Susu bubuk	Kg	<input type="text"/> <input type="text"/> <input type="text"/> , <input type="text"/> <input type="text"/>	<input type="text"/> <input type="text"/> <input type="text"/> . <input type="text"/> <input type="text"/> <input type="text"/>
73	01143007	Susu bubuk bayi	Kg	<input type="text"/> <input type="text"/> <input type="text"/> , <input type="text"/> <input type="text"/>	<input type="text"/> <input type="text"/> <input type="text"/> . <input type="text"/> <input type="text"/> <input type="text"/>
74	01141/45/46	Susu lainnya dan hasil lain dari susu (sebutkan):	<input type="text"/> <input type="text"/> <input type="text"/> , <input type="text"/> <input type="text"/>	<input type="text"/> <input type="text"/> <input type="text"/> . <input type="text"/> <input type="text"/> <input type="text"/>
75		F. SAYUR-SAYURAN [R.76 s.d. R.101]			<input type="text"/> . <input type="text"/> <input type="text"/> <input type="text"/> . <input type="text"/> <input type="text"/> <input type="text"/>
76	01171012	Bayam	Kg	<input type="text"/> <input type="text"/> <input type="text"/> , <input type="text"/> <input type="text"/>	<input type="text"/> <input type="text"/> <input type="text"/> . <input type="text"/> <input type="text"/> <input type="text"/>
77	01171014	Kangkung	Kg	<input type="text"/> <input type="text"/> <input type="text"/> , <input type="text"/> <input type="text"/>	<input type="text"/> <input type="text"/> <input type="text"/> . <input type="text"/> <input type="text"/> <input type="text"/>
78	01172001/2/3	Kol/kubis	Kg	<input type="text"/> <input type="text"/> <input type="text"/> , <input type="text"/> <input type="text"/>	<input type="text"/> <input type="text"/> <input type="text"/> . <input type="text"/> <input type="text"/> <input type="text"/>
79	01171016	Sawi putih (petsai)	Kg	<input type="text"/> <input type="text"/> <input type="text"/> , <input type="text"/> <input type="text"/>	<input type="text"/> <input type="text"/> <input type="text"/> . <input type="text"/> <input type="text"/> <input type="text"/>
80	01171015	Sawi hijau	Kg	<input type="text"/> <input type="text"/> <input type="text"/> , <input type="text"/> <input type="text"/>	<input type="text"/> <input type="text"/> <input type="text"/> . <input type="text"/> <input type="text"/> <input type="text"/>
81	01173003	Buncis	Kg	<input type="text"/> <input type="text"/> <input type="text"/> , <input type="text"/> <input type="text"/>	<input type="text"/> <input type="text"/> <input type="text"/> . <input type="text"/> <input type="text"/> <input type="text"/>
82	01173008	Kacang panjang	Kg	<input type="text"/> <input type="text"/> <input type="text"/> , <input type="text"/> <input type="text"/>	<input type="text"/> <input type="text"/> <input type="text"/> . <input type="text"/> <input type="text"/> <input type="text"/>
83	01173005	Tomat sayur, tomat ceri	Kg	<input type="text"/> <input type="text"/> <input type="text"/> , <input type="text"/> <input type="text"/>	<input type="text"/> <input type="text"/> <input type="text"/> . <input type="text"/> <input type="text"/> <input type="text"/>
84	01174001	Wortel	Kg	<input type="text"/> <input type="text"/> <input type="text"/> , <input type="text"/> <input type="text"/>	<input type="text"/> <input type="text"/> <input type="text"/> . <input type="text"/> <input type="text"/> <input type="text"/>
85	01173004	Mentimun	Kg	<input type="text"/> <input type="text"/> <input type="text"/> , <input type="text"/> <input type="text"/>	<input type="text"/> <input type="text"/> <input type="text"/> . <input type="text"/> <input type="text"/> <input type="text"/>
86	01171010	Daun ketela pohon/daun singkong	Kg	<input type="text"/> <input type="text"/> <input type="text"/> , <input type="text"/> <input type="text"/>	<input type="text"/> <input type="text"/> <input type="text"/> . <input type="text"/> <input type="text"/> <input type="text"/>
87	01173023/26	Terong	Kg	<input type="text"/> <input type="text"/> <input type="text"/> , <input type="text"/> <input type="text"/>	<input type="text"/> <input type="text"/> <input type="text"/> . <input type="text"/> <input type="text"/> <input type="text"/>
88	01171017	Tauge	Kg	<input type="text"/> <input type="text"/> <input type="text"/> , <input type="text"/> <input type="text"/>	<input type="text"/> <input type="text"/> <input type="text"/> . <input type="text"/> <input type="text"/> <input type="text"/>
89	01173014/15	Labu, labu siam, labu parang	Kg	<input type="text"/> <input type="text"/> <input type="text"/> , <input type="text"/> <input type="text"/>	<input type="text"/> <input type="text"/> <input type="text"/> . <input type="text"/> <input type="text"/> <input type="text"/>
90	01171026	Bahan sayur sop/cap cay/kimlo (paket)	Bungkus	<input type="text"/> <input type="text"/> <input type="text"/>	<input type="text"/> <input type="text"/> <input type="text"/> . <input type="text"/> <input type="text"/> <input type="text"/>
91	01171024/25	Bahan sayur asam/lodeh (paket)	Bungkus	<input type="text"/> <input type="text"/> <input type="text"/>	<input type="text"/> <input type="text"/> <input type="text"/> . <input type="text"/> <input type="text"/> <input type="text"/>
92	01173017	Nangka muda	Kg	<input type="text"/> <input type="text"/> <input type="text"/> , <input type="text"/> <input type="text"/>	<input type="text"/> <input type="text"/> <input type="text"/> . <input type="text"/> <input type="text"/> <input type="text"/>
93	01173020	Pepaya muda	Kg	<input type="text"/> <input type="text"/> <input type="text"/> , <input type="text"/> <input type="text"/>	<input type="text"/> <input type="text"/> <input type="text"/> . <input type="text"/> <input type="text"/> <input type="text"/>
94	01173022	Jengkol	Kg	<input type="text"/> <input type="text"/> <input type="text"/> , <input type="text"/> <input type="text"/>	<input type="text"/> <input type="text"/> <input type="text"/> . <input type="text"/> <input type="text"/> <input type="text"/>

ROKOK SEMINGGU TERAKHIR (LANJUTAN)

No. urut (1)	Berasal dari produksi sendiri, pemberian, dsb.		Jumlah konsumsi	
	Banyaknya (0,00) (7)	Nilai (Rp) (8)	Banyaknya (5) + (7) (0,00) (9)	Nilai (6) + (8) (Rp) (10)
63	□□□,□□	□□□.□□□	□□□,□□	□□□.□□□
64	□□□,□□	□□□.□□□	□□□,□□	□□□.□□□
65		□.□□□.□□□		□.□□□.□□□
66	□□□	□□□.□□□	□□□	□□□.□□□
67	□□□	□□□.□□□	□□□	□□□.□□□
68	□□□	□□□.□□□	□□□	□□□.□□□
69	□□□	□□□.□□□	□□□	□□□.□□□
70	□□□,□□	□□□.□□□	□□□,□□	□□□.□□□
71	□□□,□□	□□□.□□□	□□□,□□	□□□.□□□
72	□□□,□□	□□□.□□□	□□□,□□	□□□.□□□
73	□□□,□□	□□□.□□□	□□□,□□	□□□.□□□
74	□□□,□□	□□□.□□□	□□□,□□	□□□.□□□
75		□.□□□.□□□		□.□□□.□□□
76	□□□,□□	□□□.□□□	□□□,□□	□□□.□□□
77	□□□,□□	□□□.□□□	□□□,□□	□□□.□□□
78	□□□,□□	□□□.□□□	□□□,□□	□□□.□□□
79	□□□,□□	□□□.□□□	□□□,□□	□□□.□□□
80	□□□,□□	□□□.□□□	□□□,□□	□□□.□□□
81	□□□,□□	□□□.□□□	□□□,□□	□□□.□□□
82	□□□,□□	□□□.□□□	□□□,□□	□□□.□□□
83	□□□,□□	□□□.□□□	□□□,□□	□□□.□□□
84	□□□,□□	□□□.□□□	□□□,□□	□□□.□□□
85	□□□,□□	□□□.□□□	□□□,□□	□□□.□□□
86	□□□,□□	□□□.□□□	□□□,□□	□□□.□□□
87	□□□,□□	□□□.□□□	□□□,□□	□□□.□□□
88	□□□,□□	□□□.□□□	□□□,□□	□□□.□□□
89	□□□,□□	□□□.□□□	□□□,□□	□□□.□□□
90	□□□	□□□.□□□	□□□	□□□.□□□
91	□□□	□□□.□□□	□□□	□□□.□□□
92	□□□,□□	□□□.□□□	□□□,□□	□□□.□□□
93	□□□,□□	□□□.□□□	□□□,□□	□□□.□□□
94	□□□,□□	□□□.□□□	□□□,□□	□□□.□□□

BLOK IV.1. KONSUMSI DAN PENGELUARAN BAHAN MAKANAN, BAHAN MINUMAN, DAN

No. urut	Kode COICOP	Rincian	Satuan standar	Berasal dari pembelian (tunai/bon)	
				Banyaknya (0,00)	Nilai (Rp)
(1)	(2)	(3)	(4)	(5)	(6)
95	01174006	Bawang merah	Ons	<input type="text"/> <input type="text"/> <input type="text"/> , <input type="text"/> <input type="text"/>	<input type="text"/> <input type="text"/> <input type="text"/> . <input type="text"/> <input type="text"/> <input type="text"/>
96	01174007	Bawang putih	Ons	<input type="text"/> <input type="text"/> <input type="text"/> , <input type="text"/> <input type="text"/>	<input type="text"/> <input type="text"/> <input type="text"/> . <input type="text"/> <input type="text"/> <input type="text"/>
97	01174005	Bawang bombay	Ons	<input type="text"/> <input type="text"/> <input type="text"/> , <input type="text"/> <input type="text"/>	<input type="text"/> <input type="text"/> <input type="text"/> . <input type="text"/> <input type="text"/> <input type="text"/>
98	01173012	Cabai merah	Kg	<input type="text"/> <input type="text"/> <input type="text"/> , <input type="text"/> <input type="text"/>	<input type="text"/> <input type="text"/> <input type="text"/> . <input type="text"/> <input type="text"/> <input type="text"/>
99	01173016	Cabai hijau	Kg	<input type="text"/> <input type="text"/> <input type="text"/> , <input type="text"/> <input type="text"/>	<input type="text"/> <input type="text"/> <input type="text"/> . <input type="text"/> <input type="text"/> <input type="text"/>
100	01173013	Cabai rawit	Kg	<input type="text"/> <input type="text"/> <input type="text"/> , <input type="text"/> <input type="text"/>	<input type="text"/> <input type="text"/> <input type="text"/> . <input type="text"/> <input type="text"/> <input type="text"/>
101	01171/72/73/74/76	Sayur-sayuran lainnya (sebutkan):	Kg	<input type="text"/> <input type="text"/> <input type="text"/> , <input type="text"/> <input type="text"/>	<input type="text"/> <input type="text"/> <input type="text"/> . <input type="text"/> <input type="text"/> <input type="text"/>
102		G. KACANG-KACANGAN [R.103 s.d. R.109]			<input type="text"/> . <input type="text"/> <input type="text"/> <input type="text"/> . <input type="text"/> <input type="text"/> <input type="text"/>
103	01168010	Kacang tanah tanpa kulit	Kg	<input type="text"/> <input type="text"/> <input type="text"/> , <input type="text"/> <input type="text"/>	<input type="text"/> <input type="text"/> <input type="text"/> . <input type="text"/> <input type="text"/> <input type="text"/>
104	01168004	Kacang kedelai	Kg	<input type="text"/> <input type="text"/> <input type="text"/> , <input type="text"/> <input type="text"/>	<input type="text"/> <input type="text"/> <input type="text"/> . <input type="text"/> <input type="text"/> <input type="text"/>
105	01168	Kacang lainnya (sebutkan):	Kg	<input type="text"/> <input type="text"/> <input type="text"/> , <input type="text"/> <input type="text"/>	<input type="text"/> <input type="text"/> <input type="text"/> . <input type="text"/> <input type="text"/> <input type="text"/>
106	01194011	Tahu	Kg	<input type="text"/> <input type="text"/> <input type="text"/> , <input type="text"/> <input type="text"/>	<input type="text"/> <input type="text"/> <input type="text"/> . <input type="text"/> <input type="text"/> <input type="text"/>
107	01194013	Tempe	Kg	<input type="text"/> <input type="text"/> <input type="text"/> , <input type="text"/> <input type="text"/>	<input type="text"/> <input type="text"/> <input type="text"/> . <input type="text"/> <input type="text"/> <input type="text"/>
108	01194010	Oncom	Ons	<input type="text"/> <input type="text"/> <input type="text"/> , <input type="text"/> <input type="text"/>	<input type="text"/> <input type="text"/> <input type="text"/> . <input type="text"/> <input type="text"/> <input type="text"/>
109	01194	Hasil lain dari kacang-kacangan (sebutkan):	Ons	<input type="text"/> <input type="text"/> <input type="text"/> , <input type="text"/> <input type="text"/>	<input type="text"/> <input type="text"/> <input type="text"/> . <input type="text"/> <input type="text"/> <input type="text"/>
110		H. BUAH-BUAHAN [R.111 s.d. R.125]			<input type="text"/> . <input type="text"/> <input type="text"/> <input type="text"/> . <input type="text"/> <input type="text"/> <input type="text"/>
111	01161001-33	Jeruk, jeruk bali	Kg	<input type="text"/> <input type="text"/> <input type="text"/> , <input type="text"/> <input type="text"/>	<input type="text"/> <input type="text"/> <input type="text"/> . <input type="text"/> <input type="text"/> <input type="text"/>
112	01167002-14	Mangga	Kg	<input type="text"/> <input type="text"/> <input type="text"/> , <input type="text"/> <input type="text"/>	<input type="text"/> <input type="text"/> <input type="text"/> . <input type="text"/> <input type="text"/> <input type="text"/>
113	01163001-9	Apel	Kg	<input type="text"/> <input type="text"/> <input type="text"/> , <input type="text"/> <input type="text"/>	<input type="text"/> <input type="text"/> <input type="text"/> . <input type="text"/> <input type="text"/> <input type="text"/>
114	01167040-49	Rambutan	Kg	<input type="text"/> <input type="text"/> <input type="text"/> , <input type="text"/> <input type="text"/>	<input type="text"/> <input type="text"/> <input type="text"/> . <input type="text"/> <input type="text"/> <input type="text"/>
115	01167050/098	Duku, langsung	Kg	<input type="text"/> <input type="text"/> <input type="text"/> , <input type="text"/> <input type="text"/>	<input type="text"/> <input type="text"/> <input type="text"/> . <input type="text"/> <input type="text"/> <input type="text"/>
116	01167059-85	Durian	Kg	<input type="text"/> <input type="text"/> <input type="text"/> , <input type="text"/> <input type="text"/>	<input type="text"/> <input type="text"/> <input type="text"/> . <input type="text"/> <input type="text"/> <input type="text"/>
117	01165008-11	Salak	Kg	<input type="text"/> <input type="text"/> <input type="text"/> , <input type="text"/> <input type="text"/>	<input type="text"/> <input type="text"/> <input type="text"/> . <input type="text"/> <input type="text"/> <input type="text"/>
118	01162001	Pisang ambon	Kg	<input type="text"/> <input type="text"/> <input type="text"/> , <input type="text"/> <input type="text"/>	<input type="text"/> <input type="text"/> <input type="text"/> . <input type="text"/> <input type="text"/> <input type="text"/>
119	01162002-14	Pisang lainnya (sebutkan):	Kg	<input type="text"/> <input type="text"/> <input type="text"/> , <input type="text"/> <input type="text"/>	<input type="text"/> <input type="text"/> <input type="text"/> . <input type="text"/> <input type="text"/> <input type="text"/>
120	01167022-27	Pepaya	Kg	<input type="text"/> <input type="text"/> <input type="text"/> , <input type="text"/> <input type="text"/>	<input type="text"/> <input type="text"/> <input type="text"/> . <input type="text"/> <input type="text"/> <input type="text"/>
121	01167028-32	Semangka	Kg	<input type="text"/> <input type="text"/> <input type="text"/> , <input type="text"/> <input type="text"/>	<input type="text"/> <input type="text"/> <input type="text"/> . <input type="text"/> <input type="text"/> <input type="text"/>
122	01173002	Tomat buah	Kg	<input type="text"/> <input type="text"/> <input type="text"/> , <input type="text"/> <input type="text"/>	<input type="text"/> <input type="text"/> <input type="text"/> . <input type="text"/> <input type="text"/> <input type="text"/>
123	01165004-6	Alpukat	Kg	<input type="text"/> <input type="text"/> <input type="text"/> , <input type="text"/> <input type="text"/>	<input type="text"/> <input type="text"/> <input type="text"/> . <input type="text"/> <input type="text"/> <input type="text"/>
124	01167053	Jambu biji	Kg	<input type="text"/> <input type="text"/> <input type="text"/> , <input type="text"/> <input type="text"/>	<input type="text"/> <input type="text"/> <input type="text"/> . <input type="text"/> <input type="text"/> <input type="text"/>
125		Buah-buahan lainnya (sebutkan):	Kg	<input type="text"/> <input type="text"/> <input type="text"/> , <input type="text"/> <input type="text"/>	<input type="text"/> <input type="text"/> <input type="text"/> . <input type="text"/> <input type="text"/> <input type="text"/>
126		I. MINYAK DAN KELAPA [R.127 s.d. R.130]			<input type="text"/> . <input type="text"/> <input type="text"/> <input type="text"/> . <input type="text"/> <input type="text"/> <input type="text"/>
127	01154003	Minyak kelapa	Liter	<input type="text"/> <input type="text"/> <input type="text"/> , <input type="text"/> <input type="text"/>	<input type="text"/> <input type="text"/> <input type="text"/> . <input type="text"/> <input type="text"/> <input type="text"/>

ROKOK SEMINGGU TERAKHIR (LANJUTAN)

No. urut	Berasal dari produksi sendiri, pemberian, dsb.		Jumlah konsumsi	
	Banyaknya (0,00)	Nilai (Rp)	Banyaknya (5) + (7) (0,00)	Nilai (6) + (8) (Rp)
(1)	(7)	(8)	(9)	(10)
95	<input type="text"/> <input type="text"/> <input type="text"/> , <input type="text"/> <input type="text"/>	<input type="text"/> <input type="text"/> <input type="text"/> . <input type="text"/> <input type="text"/> <input type="text"/>	<input type="text"/> <input type="text"/> <input type="text"/> , <input type="text"/> <input type="text"/>	<input type="text"/> <input type="text"/> <input type="text"/> . <input type="text"/> <input type="text"/> <input type="text"/>
96	<input type="text"/> <input type="text"/> <input type="text"/> , <input type="text"/> <input type="text"/>	<input type="text"/> <input type="text"/> <input type="text"/> . <input type="text"/> <input type="text"/> <input type="text"/>	<input type="text"/> <input type="text"/> <input type="text"/> , <input type="text"/> <input type="text"/>	<input type="text"/> <input type="text"/> <input type="text"/> . <input type="text"/> <input type="text"/> <input type="text"/>
97	<input type="text"/> <input type="text"/> <input type="text"/> , <input type="text"/> <input type="text"/>	<input type="text"/> <input type="text"/> <input type="text"/> . <input type="text"/> <input type="text"/> <input type="text"/>	<input type="text"/> <input type="text"/> <input type="text"/> , <input type="text"/> <input type="text"/>	<input type="text"/> <input type="text"/> <input type="text"/> . <input type="text"/> <input type="text"/> <input type="text"/>
98	<input type="text"/> <input type="text"/> <input type="text"/> , <input type="text"/> <input type="text"/>	<input type="text"/> <input type="text"/> <input type="text"/> . <input type="text"/> <input type="text"/> <input type="text"/>	<input type="text"/> <input type="text"/> <input type="text"/> , <input type="text"/> <input type="text"/>	<input type="text"/> <input type="text"/> <input type="text"/> . <input type="text"/> <input type="text"/> <input type="text"/>
99	<input type="text"/> <input type="text"/> <input type="text"/> , <input type="text"/> <input type="text"/>	<input type="text"/> <input type="text"/> <input type="text"/> . <input type="text"/> <input type="text"/> <input type="text"/>	<input type="text"/> <input type="text"/> <input type="text"/> , <input type="text"/> <input type="text"/>	<input type="text"/> <input type="text"/> <input type="text"/> . <input type="text"/> <input type="text"/> <input type="text"/>
100	<input type="text"/> <input type="text"/> <input type="text"/> , <input type="text"/> <input type="text"/>	<input type="text"/> <input type="text"/> <input type="text"/> . <input type="text"/> <input type="text"/> <input type="text"/>	<input type="text"/> <input type="text"/> <input type="text"/> , <input type="text"/> <input type="text"/>	<input type="text"/> <input type="text"/> <input type="text"/> . <input type="text"/> <input type="text"/> <input type="text"/>
101	<input type="text"/> <input type="text"/> <input type="text"/> , <input type="text"/> <input type="text"/>	<input type="text"/> <input type="text"/> <input type="text"/> . <input type="text"/> <input type="text"/> <input type="text"/>	<input type="text"/> <input type="text"/> <input type="text"/> , <input type="text"/> <input type="text"/>	<input type="text"/> <input type="text"/> <input type="text"/> . <input type="text"/> <input type="text"/> <input type="text"/>
102		<input type="text"/> . <input type="text"/> <input type="text"/> <input type="text"/> . <input type="text"/> <input type="text"/> <input type="text"/>		<input type="text"/> . <input type="text"/> <input type="text"/> <input type="text"/> . <input type="text"/> <input type="text"/> <input type="text"/>
103	<input type="text"/> <input type="text"/> <input type="text"/> , <input type="text"/> <input type="text"/>	<input type="text"/> <input type="text"/> <input type="text"/> . <input type="text"/> <input type="text"/> <input type="text"/>	<input type="text"/> <input type="text"/> <input type="text"/> , <input type="text"/> <input type="text"/>	<input type="text"/> <input type="text"/> <input type="text"/> . <input type="text"/> <input type="text"/> <input type="text"/>
104	<input type="text"/> <input type="text"/> <input type="text"/> , <input type="text"/> <input type="text"/>	<input type="text"/> <input type="text"/> <input type="text"/> . <input type="text"/> <input type="text"/> <input type="text"/>	<input type="text"/> <input type="text"/> <input type="text"/> , <input type="text"/> <input type="text"/>	<input type="text"/> <input type="text"/> <input type="text"/> . <input type="text"/> <input type="text"/> <input type="text"/>
105	<input type="text"/> <input type="text"/> <input type="text"/> , <input type="text"/> <input type="text"/>	<input type="text"/> <input type="text"/> <input type="text"/> . <input type="text"/> <input type="text"/> <input type="text"/>	<input type="text"/> <input type="text"/> <input type="text"/> , <input type="text"/> <input type="text"/>	<input type="text"/> <input type="text"/> <input type="text"/> . <input type="text"/> <input type="text"/> <input type="text"/>
106	<input type="text"/> <input type="text"/> <input type="text"/> , <input type="text"/> <input type="text"/>	<input type="text"/> <input type="text"/> <input type="text"/> . <input type="text"/> <input type="text"/> <input type="text"/>	<input type="text"/> <input type="text"/> <input type="text"/> , <input type="text"/> <input type="text"/>	<input type="text"/> <input type="text"/> <input type="text"/> . <input type="text"/> <input type="text"/> <input type="text"/>
107	<input type="text"/> <input type="text"/> <input type="text"/> , <input type="text"/> <input type="text"/>	<input type="text"/> <input type="text"/> <input type="text"/> . <input type="text"/> <input type="text"/> <input type="text"/>	<input type="text"/> <input type="text"/> <input type="text"/> , <input type="text"/> <input type="text"/>	<input type="text"/> <input type="text"/> <input type="text"/> . <input type="text"/> <input type="text"/> <input type="text"/>
108	<input type="text"/> <input type="text"/> <input type="text"/> , <input type="text"/> <input type="text"/>	<input type="text"/> <input type="text"/> <input type="text"/> . <input type="text"/> <input type="text"/> <input type="text"/>	<input type="text"/> <input type="text"/> <input type="text"/> , <input type="text"/> <input type="text"/>	<input type="text"/> <input type="text"/> <input type="text"/> . <input type="text"/> <input type="text"/> <input type="text"/>
109	<input type="text"/> <input type="text"/> <input type="text"/> , <input type="text"/> <input type="text"/>	<input type="text"/> <input type="text"/> <input type="text"/> . <input type="text"/> <input type="text"/> <input type="text"/>	<input type="text"/> <input type="text"/> <input type="text"/> , <input type="text"/> <input type="text"/>	<input type="text"/> <input type="text"/> <input type="text"/> . <input type="text"/> <input type="text"/> <input type="text"/>
110		<input type="text"/> . <input type="text"/> <input type="text"/> <input type="text"/> . <input type="text"/> <input type="text"/> <input type="text"/>		<input type="text"/> . <input type="text"/> <input type="text"/> <input type="text"/> . <input type="text"/> <input type="text"/> <input type="text"/>
111	<input type="text"/> <input type="text"/> <input type="text"/> , <input type="text"/> <input type="text"/>	<input type="text"/> <input type="text"/> <input type="text"/> . <input type="text"/> <input type="text"/> <input type="text"/>	<input type="text"/> <input type="text"/> <input type="text"/> , <input type="text"/> <input type="text"/>	<input type="text"/> <input type="text"/> <input type="text"/> . <input type="text"/> <input type="text"/> <input type="text"/>
112	<input type="text"/> <input type="text"/> <input type="text"/> , <input type="text"/> <input type="text"/>	<input type="text"/> <input type="text"/> <input type="text"/> . <input type="text"/> <input type="text"/> <input type="text"/>	<input type="text"/> <input type="text"/> <input type="text"/> , <input type="text"/> <input type="text"/>	<input type="text"/> <input type="text"/> <input type="text"/> . <input type="text"/> <input type="text"/> <input type="text"/>
113	<input type="text"/> <input type="text"/> <input type="text"/> , <input type="text"/> <input type="text"/>	<input type="text"/> <input type="text"/> <input type="text"/> . <input type="text"/> <input type="text"/> <input type="text"/>	<input type="text"/> <input type="text"/> <input type="text"/> , <input type="text"/> <input type="text"/>	<input type="text"/> <input type="text"/> <input type="text"/> . <input type="text"/> <input type="text"/> <input type="text"/>
114	<input type="text"/> <input type="text"/> <input type="text"/> , <input type="text"/> <input type="text"/>	<input type="text"/> <input type="text"/> <input type="text"/> . <input type="text"/> <input type="text"/> <input type="text"/>	<input type="text"/> <input type="text"/> <input type="text"/> , <input type="text"/> <input type="text"/>	<input type="text"/> <input type="text"/> <input type="text"/> . <input type="text"/> <input type="text"/> <input type="text"/>
115	<input type="text"/> <input type="text"/> <input type="text"/> , <input type="text"/> <input type="text"/>	<input type="text"/> <input type="text"/> <input type="text"/> . <input type="text"/> <input type="text"/> <input type="text"/>	<input type="text"/> <input type="text"/> <input type="text"/> , <input type="text"/> <input type="text"/>	<input type="text"/> <input type="text"/> <input type="text"/> . <input type="text"/> <input type="text"/> <input type="text"/>
116	<input type="text"/> <input type="text"/> <input type="text"/> , <input type="text"/> <input type="text"/>	<input type="text"/> <input type="text"/> <input type="text"/> . <input type="text"/> <input type="text"/> <input type="text"/>	<input type="text"/> <input type="text"/> <input type="text"/> , <input type="text"/> <input type="text"/>	<input type="text"/> <input type="text"/> <input type="text"/> . <input type="text"/> <input type="text"/> <input type="text"/>
117	<input type="text"/> <input type="text"/> <input type="text"/> , <input type="text"/> <input type="text"/>	<input type="text"/> <input type="text"/> <input type="text"/> . <input type="text"/> <input type="text"/> <input type="text"/>	<input type="text"/> <input type="text"/> <input type="text"/> , <input type="text"/> <input type="text"/>	<input type="text"/> <input type="text"/> <input type="text"/> . <input type="text"/> <input type="text"/> <input type="text"/>
118	<input type="text"/> <input type="text"/> <input type="text"/> , <input type="text"/> <input type="text"/>	<input type="text"/> <input type="text"/> <input type="text"/> . <input type="text"/> <input type="text"/> <input type="text"/>	<input type="text"/> <input type="text"/> <input type="text"/> , <input type="text"/> <input type="text"/>	<input type="text"/> <input type="text"/> <input type="text"/> . <input type="text"/> <input type="text"/> <input type="text"/>
119	<input type="text"/> <input type="text"/> <input type="text"/> , <input type="text"/> <input type="text"/>	<input type="text"/> <input type="text"/> <input type="text"/> . <input type="text"/> <input type="text"/> <input type="text"/>	<input type="text"/> <input type="text"/> <input type="text"/> , <input type="text"/> <input type="text"/>	<input type="text"/> <input type="text"/> <input type="text"/> . <input type="text"/> <input type="text"/> <input type="text"/>
120	<input type="text"/> <input type="text"/> <input type="text"/> , <input type="text"/> <input type="text"/>	<input type="text"/> <input type="text"/> <input type="text"/> . <input type="text"/> <input type="text"/> <input type="text"/>	<input type="text"/> <input type="text"/> <input type="text"/> , <input type="text"/> <input type="text"/>	<input type="text"/> <input type="text"/> <input type="text"/> . <input type="text"/> <input type="text"/> <input type="text"/>
121	<input type="text"/> <input type="text"/> <input type="text"/> , <input type="text"/> <input type="text"/>	<input type="text"/> <input type="text"/> <input type="text"/> . <input type="text"/> <input type="text"/> <input type="text"/>	<input type="text"/> <input type="text"/> <input type="text"/> , <input type="text"/> <input type="text"/>	<input type="text"/> <input type="text"/> <input type="text"/> . <input type="text"/> <input type="text"/> <input type="text"/>
122	<input type="text"/> <input type="text"/> <input type="text"/> , <input type="text"/> <input type="text"/>	<input type="text"/> <input type="text"/> <input type="text"/> . <input type="text"/> <input type="text"/> <input type="text"/>	<input type="text"/> <input type="text"/> <input type="text"/> , <input type="text"/> <input type="text"/>	<input type="text"/> <input type="text"/> <input type="text"/> . <input type="text"/> <input type="text"/> <input type="text"/>
123	<input type="text"/> <input type="text"/> <input type="text"/> , <input type="text"/> <input type="text"/>	<input type="text"/> <input type="text"/> <input type="text"/> . <input type="text"/> <input type="text"/> <input type="text"/>	<input type="text"/> <input type="text"/> <input type="text"/> , <input type="text"/> <input type="text"/>	<input type="text"/> <input type="text"/> <input type="text"/> . <input type="text"/> <input type="text"/> <input type="text"/>
124	<input type="text"/> <input type="text"/> <input type="text"/> , <input type="text"/> <input type="text"/>	<input type="text"/> <input type="text"/> <input type="text"/> . <input type="text"/> <input type="text"/> <input type="text"/>	<input type="text"/> <input type="text"/> <input type="text"/> , <input type="text"/> <input type="text"/>	<input type="text"/> <input type="text"/> <input type="text"/> . <input type="text"/> <input type="text"/> <input type="text"/>
125	<input type="text"/> <input type="text"/> <input type="text"/> , <input type="text"/> <input type="text"/>	<input type="text"/> <input type="text"/> <input type="text"/> . <input type="text"/> <input type="text"/> <input type="text"/>	<input type="text"/> <input type="text"/> <input type="text"/> , <input type="text"/> <input type="text"/>	<input type="text"/> <input type="text"/> <input type="text"/> . <input type="text"/> <input type="text"/> <input type="text"/>
126		<input type="text"/> . <input type="text"/> <input type="text"/> <input type="text"/> . <input type="text"/> <input type="text"/> <input type="text"/>		<input type="text"/> . <input type="text"/> <input type="text"/> <input type="text"/> . <input type="text"/> <input type="text"/> <input type="text"/>
127	<input type="text"/> <input type="text"/> <input type="text"/> , <input type="text"/> <input type="text"/>	<input type="text"/> <input type="text"/> <input type="text"/> . <input type="text"/> <input type="text"/> <input type="text"/>	<input type="text"/> <input type="text"/> <input type="text"/> , <input type="text"/> <input type="text"/>	<input type="text"/> <input type="text"/> <input type="text"/> . <input type="text"/> <input type="text"/> <input type="text"/>

BLOK IV.1. KONSUMSI DAN PENGELUARAN BAHAN MAKANAN, BAHAN MINUMAN, DAN

No. urut	Kode COICOP	Rincian	Satuan standar	Berasal dari pembelian (tunai/bon)	
				Banyaknya (0,00)	Nilai (Rp)
(1)	(2)	(3)	(4)	(5)	(6)
128	01154001/4	Minyak goreng (kelapa sawit, bunga matahari)	Liter	<input type="text"/> <input type="text"/> <input type="text"/> , <input type="text"/> <input type="text"/>	<input type="text"/> <input type="text"/> <input type="text"/> . <input type="text"/> <input type="text"/> <input type="text"/>
129	01167033	Kelapa (tidak termasuk santan instan)	Butir	<input type="text"/> <input type="text"/> <input type="text"/> , <input type="text"/> <input type="text"/>	<input type="text"/> <input type="text"/> <input type="text"/> . <input type="text"/> <input type="text"/> <input type="text"/>
130	01151/52/53/54	Minyak dan kelapa lainnya (sebutkan):	<input type="text"/> <input type="text"/> <input type="text"/> , <input type="text"/> <input type="text"/>	<input type="text"/> <input type="text"/> <input type="text"/> . <input type="text"/> <input type="text"/> <input type="text"/>
131		J. BAHAN MINUMAN [R.132 s.d. R.138]			<input type="text"/> . <input type="text"/> <input type="text"/> <input type="text"/> . <input type="text"/> <input type="text"/> <input type="text"/>
132	01181001	Gula pasir	Ons	<input type="text"/> <input type="text"/> <input type="text"/> , <input type="text"/> <input type="text"/>	<input type="text"/> <input type="text"/> <input type="text"/> . <input type="text"/> <input type="text"/> <input type="text"/>
133	01181002	Gula merah, gula air (pohon aren, kelapa, lontar)	Ons	<input type="text"/> <input type="text"/> <input type="text"/> , <input type="text"/> <input type="text"/>	<input type="text"/> <input type="text"/> <input type="text"/> . <input type="text"/> <input type="text"/> <input type="text"/>
134	01167033	Teh bubuk	Ons	<input type="text"/> <input type="text"/> <input type="text"/> , <input type="text"/> <input type="text"/>	<input type="text"/> <input type="text"/> <input type="text"/> . <input type="text"/> <input type="text"/> <input type="text"/>
135	01151/52/53/54	Teh celup (<i>sachet</i>)	2 gr	<input type="text"/> <input type="text"/> <input type="text"/>	<input type="text"/> <input type="text"/> <input type="text"/> . <input type="text"/> <input type="text"/> <input type="text"/>
136	01211001	Kopi (bubuk, biji)	Ons	<input type="text"/> <input type="text"/> <input type="text"/> , <input type="text"/> <input type="text"/>	<input type="text"/> <input type="text"/> <input type="text"/> . <input type="text"/> <input type="text"/> <input type="text"/>
137	01211002	Kopi instan (<i>sachet</i>)	20 gr	<input type="text"/> <input type="text"/> <input type="text"/> , <input type="text"/> <input type="text"/>	<input type="text"/> <input type="text"/> <input type="text"/> . <input type="text"/> <input type="text"/> <input type="text"/>
138	01222/3	Bahan minuman lainnya (sebutkan):	<input type="text"/> <input type="text"/> <input type="text"/> , <input type="text"/> <input type="text"/>	<input type="text"/> <input type="text"/> <input type="text"/> . <input type="text"/> <input type="text"/> <input type="text"/>
139		K. BUMBU-BUMBUAN [R.140 s.d. R.153]			<input type="text"/> . <input type="text"/> <input type="text"/> <input type="text"/> . <input type="text"/> <input type="text"/> <input type="text"/>
140	01192001	Garam	Gram	<input type="text"/> <input type="text"/> <input type="text"/>	<input type="text"/> <input type="text"/> <input type="text"/> . <input type="text"/> <input type="text"/> <input type="text"/>
141	01192005	Kemiri	Gram	<input type="text"/> <input type="text"/> <input type="text"/>	<input type="text"/> <input type="text"/> <input type="text"/> . <input type="text"/> <input type="text"/> <input type="text"/>
142	01192006	Ketumbar/jinten	Gram	<input type="text"/> <input type="text"/> <input type="text"/>	<input type="text"/> <input type="text"/> <input type="text"/> . <input type="text"/> <input type="text"/> <input type="text"/>
143	01192007	Merica/lada	Gram	<input type="text"/> <input type="text"/> <input type="text"/>	<input type="text"/> <input type="text"/> <input type="text"/> . <input type="text"/> <input type="text"/> <input type="text"/>
144	01192003	Jahe	Gram	<input type="text"/> <input type="text"/> <input type="text"/>	<input type="text"/> <input type="text"/> <input type="text"/> . <input type="text"/> <input type="text"/> <input type="text"/>
145	01192000	Kunyit	Gram	<input type="text"/> <input type="text"/> <input type="text"/>	<input type="text"/> <input type="text"/> <input type="text"/> . <input type="text"/> <input type="text"/> <input type="text"/>
146	01173024	Asam	Gram	<input type="text"/> <input type="text"/> <input type="text"/>	<input type="text"/> <input type="text"/> <input type="text"/> . <input type="text"/> <input type="text"/> <input type="text"/>
147	01194003/4	Terasi/petis	Gram	<input type="text"/> <input type="text"/> <input type="text"/>	<input type="text"/> <input type="text"/> <input type="text"/> . <input type="text"/> <input type="text"/> <input type="text"/>
148	01191003	Kecap	100 ml	<input type="text"/> <input type="text"/> <input type="text"/> , <input type="text"/> <input type="text"/>	<input type="text"/> <input type="text"/> <input type="text"/> . <input type="text"/> <input type="text"/> <input type="text"/>
149	01194008	Penyedap masakan/vetsin	Gram	<input type="text"/> <input type="text"/> <input type="text"/>	<input type="text"/> <input type="text"/> <input type="text"/> . <input type="text"/> <input type="text"/> <input type="text"/>
150	01191005	Sambal jadi	100 ml	<input type="text"/> <input type="text"/> <input type="text"/> , <input type="text"/> <input type="text"/>	<input type="text"/> <input type="text"/> <input type="text"/> . <input type="text"/> <input type="text"/> <input type="text"/>
151	01191006-7	Saus tomat	100 ml	<input type="text"/> <input type="text"/> <input type="text"/> , <input type="text"/> <input type="text"/>	<input type="text"/> <input type="text"/> <input type="text"/> . <input type="text"/> <input type="text"/> <input type="text"/>
152	01194007	Bumbu masak jadi/kemasan, bumbu racikan	Gram	<input type="text"/> <input type="text"/> <input type="text"/>	<input type="text"/> <input type="text"/> <input type="text"/> . <input type="text"/> <input type="text"/> <input type="text"/>
153	01192003/4	Bumbu dapur lainnya (kencur, pala, kapulaga, dsb.)	Gram	<input type="text"/> <input type="text"/> <input type="text"/>	<input type="text"/> <input type="text"/> <input type="text"/> . <input type="text"/> <input type="text"/> <input type="text"/>
154		L. BAHAN MAKANAN LAINNYA [R.155 s.d. R.158]			<input type="text"/> . <input type="text"/> <input type="text"/> <input type="text"/> . <input type="text"/> <input type="text"/> <input type="text"/>
155	01115012	Mie instan	Bungkus (± 80 gr)	<input type="text"/> <input type="text"/> <input type="text"/>	<input type="text"/> <input type="text"/> <input type="text"/> . <input type="text"/> <input type="text"/> <input type="text"/>
156	01115018/19	Kerupuk	Ons	<input type="text"/> <input type="text"/> <input type="text"/> , <input type="text"/> <input type="text"/>	<input type="text"/> <input type="text"/> <input type="text"/> . <input type="text"/> <input type="text"/> <input type="text"/>
157	01115013	Bubur bayi kemasan	Kotak kecil (± 150 gr)	<input type="text"/> <input type="text"/> <input type="text"/> , <input type="text"/> <input type="text"/>	<input type="text"/> <input type="text"/> <input type="text"/> . <input type="text"/> <input type="text"/> <input type="text"/>
158	01112/15/76/94	Lainnya (sebutkan):	<input type="text"/> <input type="text"/> <input type="text"/> , <input type="text"/> <input type="text"/>	<input type="text"/> <input type="text"/> <input type="text"/> . <input type="text"/> <input type="text"/> <input type="text"/>

ROKOK SEMINGGU TERAKHIR (LANJUTAN)

No. urut	Berasal dari produksi sendiri, pemberian, dsb.		Jumlah konsumsi	
	Banyaknya (0,00)	Nilai (Rp)	Banyaknya (5) + (7) (0,00)	Nilai (6) + (8) (Rp)
(1)	(7)	(8)	(9)	(10)
128	□□□,□□	□□□.□□□	□□□,□□	□□□.□□□
129	□□□,□□	□□□.□□□	□□□,□□	□□□.□□□
130	□□□,□□	□□□.□□□	□□□,□□	□□□.□□□
131		□.□□□.□□□		□.□□□.□□□
132	□□□,□□	□□□.□□□	□□□,□□	□□□.□□□
133	□□□,□□	□□□.□□□	□□□,□□	□□□.□□□
134	□□□,□□	□□□.□□□	□□□,□□	□□□.□□□
135	□□□	□□□.□□□	□□□	□□□.□□□
136	□□□,□□	□□□.□□□	□□□,□□	□□□.□□□
137	□□□,□□	□□□.□□□	□□□,□□	□□□.□□□
138	□□□,□□	□□□.□□□	□□□,□□	□□□.□□□
139		□.□□□.□□□		□.□□□.□□□
140	□□□	□□□.□□□	□□□	□□□.□□□
141	□□□	□□□.□□□	□□□	□□□.□□□
142	□□□	□□□.□□□	□□□	□□□.□□□
143	□□□	□□□.□□□	□□□	□□□.□□□
144	□□□	□□□.□□□	□□□	□□□.□□□
145	□□□	□□□.□□□	□□□	□□□.□□□
146	□□□	□□□.□□□	□□□	□□□.□□□
147	□□□	□□□.□□□	□□□	□□□.□□□
148	□□□,□□	□□□.□□□	□□□,□□	□□□.□□□
149	□□□	□□□.□□□	□□□	□□□.□□□
150	□□□,□□	□□□.□□□	□□□,□□	□□□.□□□
151	□□□,□□	□□□.□□□	□□□,□□	□□□.□□□
152	□□□	□□□.□□□	□□□	□□□.□□□
153	□□□	□□□.□□□	□□□	□□□.□□□
154		□.□□□.□□□		□.□□□.□□□
155	□□□	□□□.□□□	□□□	□□□.□□□
156	□□□,□□	□□□.□□□	□□□,□□	□□□.□□□
157	□□□,□□	□□□.□□□	□□□,□□	□□□.□□□
158	□□□,□□	□□□.□□□	□□□,□□	□□□.□□□

Nama:

Nomor Urut ART:
(VSEN23.K Blok IV P.401)

BLOK IV.1. KONSUMSI DAN PENGELUARAN BAHAN MAKANAN, BAHAN MINUMAN, DAN

No. urut	Kode COICOP	Rincian	Satuan standar	Berasal dari pembelian (tunai/bon)	
				Banyaknya (0,00)	Nilai (Rp)
(1)	(2)	(3)	(4)	(5)	(6)
159		M. MAKANAN DAN MINUMAN JADI [R.160 s.d. R.191]			<input type="text"/> . <input type="text"/> <input type="text"/> <input type="text"/> . <input type="text"/> <input type="text"/> <input type="text"/>
		1) Makanan dan minuman jadi			
160	01112005	Roti tawar	Potong	<input type="text"/> <input type="text"/> <input type="text"/>	<input type="text"/> <input type="text"/> <input type="text"/> . <input type="text"/> <input type="text"/> <input type="text"/>
161	01112003	Roti manis, roti lainnya	Potong	<input type="text"/> <input type="text"/> <input type="text"/>	<input type="text"/> <input type="text"/> <input type="text"/> . <input type="text"/> <input type="text"/> <input type="text"/>
162	1111025/044	Kue kering, biskuit, semprong	Ons	<input type="text"/> <input type="text"/> <input type="text"/> , <input type="text"/> <input type="text"/>	<input type="text"/> <input type="text"/> <input type="text"/> . <input type="text"/> <input type="text"/> <input type="text"/>
163	11111024/ 103/123	Kue basah (kue lapis, bika ambon, lempur, dsb.)	Buah	<input type="text"/> <input type="text"/> <input type="text"/>	<input type="text"/> <input type="text"/> <input type="text"/> . <input type="text"/> <input type="text"/> <input type="text"/>
164	11111133/83-89	Makanan gorengan (tahu, tempe, bakwan, pisang)	Potong	<input type="text"/> <input type="text"/> <input type="text"/>	<input type="text"/> <input type="text"/> <input type="text"/> . <input type="text"/> <input type="text"/> <input type="text"/>
165		Makanan gorengan lainnya, sebutkan :.....	Potong	<input type="text"/> <input type="text"/> <input type="text"/>	<input type="text"/> <input type="text"/> <input type="text"/> . <input type="text"/> <input type="text"/> <input type="text"/>
166	11111011	Bubur kacang hijau	Porsi	<input type="text"/> <input type="text"/> <input type="text"/> , <input type="text"/>	<input type="text"/> <input type="text"/> <input type="text"/> . <input type="text"/> <input type="text"/> <input type="text"/>
167	11111015	Gado-gado, ketoprak, pecel	Porsi	<input type="text"/> <input type="text"/> <input type="text"/> , <input type="text"/>	<input type="text"/> <input type="text"/> <input type="text"/> . <input type="text"/> <input type="text"/> <input type="text"/>
168	11113170	Nasi campur/rames	Porsi	<input type="text"/> <input type="text"/> <input type="text"/> , <input type="text"/>	<input type="text"/> <input type="text"/> <input type="text"/> . <input type="text"/> <input type="text"/> <input type="text"/>
169	11113169	Nasi goreng	Porsi	<input type="text"/> <input type="text"/> <input type="text"/> , <input type="text"/>	<input type="text"/> <input type="text"/> <input type="text"/> . <input type="text"/> <input type="text"/> <input type="text"/>
170	11111030	Nasi putih	Porsi	<input type="text"/> <input type="text"/> <input type="text"/> , <input type="text"/>	<input type="text"/> <input type="text"/> <input type="text"/> . <input type="text"/> <input type="text"/> <input type="text"/>
171	11111023	Lontong/ketupat sayur	Porsi	<input type="text"/> <input type="text"/> <input type="text"/> , <input type="text"/>	<input type="text"/> <input type="text"/> <input type="text"/> . <input type="text"/> <input type="text"/> <input type="text"/>
172	1120006/017/ 035/041/148	Soto, gule, sop, rawon, cincang	Porsi	<input type="text"/> <input type="text"/> <input type="text"/> , <input type="text"/>	<input type="text"/> <input type="text"/> <input type="text"/> . <input type="text"/> <input type="text"/> <input type="text"/>
173	11111178-180	Sayur matang (ditumis, disantan, dsb.)	Porsi	<input type="text"/> <input type="text"/> <input type="text"/> , <input type="text"/>	<input type="text"/> <input type="text"/> <input type="text"/> . <input type="text"/> <input type="text"/> <input type="text"/>
174	11111040	Sate, tongseng	Porsi/ 5 tusuk	<input type="text"/> <input type="text"/> <input type="text"/> , <input type="text"/>	<input type="text"/> <input type="text"/> <input type="text"/> . <input type="text"/> <input type="text"/> <input type="text"/>
175	11111047	Mie bakso, mie rebus, mie goreng	Porsi	<input type="text"/> <input type="text"/> <input type="text"/> , <input type="text"/>	<input type="text"/> <input type="text"/> <input type="text"/> . <input type="text"/> <input type="text"/> <input type="text"/>
176	11111029	Mie instan	Porsi	<input type="text"/> <input type="text"/> <input type="text"/> , <input type="text"/>	<input type="text"/> <input type="text"/> <input type="text"/> . <input type="text"/> <input type="text"/> <input type="text"/>
177	11111027	Makanan ringan anak-anak, krupuk/kripik	Ons	<input type="text"/> <input type="text"/> <input type="text"/> , <input type="text"/> <input type="text"/>	<input type="text"/> <input type="text"/> <input type="text"/> . <input type="text"/> <input type="text"/> <input type="text"/>
178	11111019	Ikan matang	Potong	<input type="text"/> <input type="text"/> <input type="text"/>	<input type="text"/> <input type="text"/> <input type="text"/> . <input type="text"/> <input type="text"/> <input type="text"/>
179	11111007/8/ 11113034	Ayam/bebek/daging matang (ayam goreng, rendang, dsb.)	Potong	<input type="text"/> <input type="text"/> <input type="text"/>	<input type="text"/> <input type="text"/> <input type="text"/> . <input type="text"/> <input type="text"/> <input type="text"/>
180	11111004/ 11111208	Daging olahan (sosis, nugget, daging asap, dsb.) matang	Potong	<input type="text"/> <input type="text"/> <input type="text"/>	<input type="text"/> <input type="text"/> <input type="text"/> . <input type="text"/> <input type="text"/> <input type="text"/>
181	11113008	Bubur ayam	Porsi	<input type="text"/> <input type="text"/> <input type="text"/> , <input type="text"/>	<input type="text"/> <input type="text"/> <input type="text"/> . <input type="text"/> <input type="text"/> <input type="text"/>
182	11113003	Siomay, batagor	Porsi/ 5 potong	<input type="text"/> <input type="text"/> <input type="text"/> , <input type="text"/>	<input type="text"/> <input type="text"/> <input type="text"/> . <input type="text"/> <input type="text"/> <input type="text"/>
183		Makanan jadi lainnya (sebutkan):	<input type="text"/> <input type="text"/> <input type="text"/> , <input type="text"/> <input type="text"/>	<input type="text"/> <input type="text"/> <input type="text"/> . <input type="text"/> <input type="text"/> <input type="text"/>
184	11111058	Air kemasan	Liter	<input type="text"/> <input type="text"/> <input type="text"/> , <input type="text"/> <input type="text"/>	<input type="text"/> <input type="text"/> <input type="text"/> . <input type="text"/> <input type="text"/> <input type="text"/>
185	01221000	Air kemasan galon	Galon	<input type="text"/> <input type="text"/> <input type="text"/> , <input type="text"/> <input type="text"/>	<input type="text"/> <input type="text"/> <input type="text"/> . <input type="text"/> <input type="text"/> <input type="text"/>
186	11111055/059	Air teh kemasan, minuman bersoda/mengandung CO ₂ ± 250 ml*)		<input type="text"/> <input type="text"/> <input type="text"/> , <input type="text"/> <input type="text"/>	<input type="text"/> <input type="text"/> <input type="text"/> . <input type="text"/> <input type="text"/> <input type="text"/>
187	01223-01225	Sari buah kemasan, minuman kesehatan, minuman berenergi ± 200 ml*)		<input type="text"/> <input type="text"/> <input type="text"/> , <input type="text"/> <input type="text"/>	<input type="text"/> <input type="text"/> <input type="text"/> . <input type="text"/> <input type="text"/> <input type="text"/>
188	11111052-57	Minuman jadi (kopi, kopi susu, teh, susu coklat, dsb.)	Gelas	<input type="text"/> <input type="text"/> <input type="text"/>	<input type="text"/> <input type="text"/> <input type="text"/> . <input type="text"/> <input type="text"/> <input type="text"/>
189	11111049	Es krim	Mangkok kecil	<input type="text"/> <input type="text"/> <input type="text"/>	<input type="text"/> <input type="text"/> <input type="text"/> . <input type="text"/> <input type="text"/> <input type="text"/>
190	11111051	Es lainnya (sebutkan):.....	Porsi	<input type="text"/> <input type="text"/> <input type="text"/> , <input type="text"/>	<input type="text"/> <input type="text"/> <input type="text"/> . <input type="text"/> <input type="text"/> <input type="text"/>
		2) Minuman mengandung alkohol			
191	02110000	Minuman keras (sebutkan):.....	Liter	<input type="text"/> <input type="text"/> <input type="text"/> , <input type="text"/> <input type="text"/>	<input type="text"/> <input type="text"/> <input type="text"/> . <input type="text"/> <input type="text"/> <input type="text"/>
192		N. ROKOK DAN TEMBAKAU [R.193 s.d. R.197]			<input type="text"/> . <input type="text"/> <input type="text"/> <input type="text"/> . <input type="text"/> <input type="text"/> <input type="text"/>
193	02201001	Rokok kretek filter	Batang	<input type="text"/> <input type="text"/> <input type="text"/>	<input type="text"/> <input type="text"/> <input type="text"/> . <input type="text"/> <input type="text"/> <input type="text"/>
194	02201002	Rokok kretek tanpa filter	Batang	<input type="text"/> <input type="text"/> <input type="text"/>	<input type="text"/> <input type="text"/> <input type="text"/> . <input type="text"/> <input type="text"/> <input type="text"/>
195	02201003	Rokok putih	Batang	<input type="text"/> <input type="text"/> <input type="text"/>	<input type="text"/> <input type="text"/> <input type="text"/> . <input type="text"/> <input type="text"/> <input type="text"/>
196	02202000	Tembakau	Ons	<input type="text"/> <input type="text"/> <input type="text"/> , <input type="text"/> <input type="text"/>	<input type="text"/> <input type="text"/> <input type="text"/> . <input type="text"/> <input type="text"/> <input type="text"/>
197		Rokok dan tembakau lainnya (sebutkan):.....	<input type="text"/> <input type="text"/> <input type="text"/> , <input type="text"/> <input type="text"/>	<input type="text"/> <input type="text"/> <input type="text"/> . <input type="text"/> <input type="text"/> <input type="text"/>

*) = kotak/gelas kecil

ROKOK SEMINGGU TERAKHIR (LANJUTAN)

No. urut	Berasal dari produksi sendiri, pemberian, dsb.		Jumlah konsumsi	
	Banyaknya (0,00)	Nilai (Rp)	Banyaknya (5) + (7) (0,00)	Nilai (6) + (8) (Rp)
(1)	(7)	(8)	(9)	(10)
159		<input type="text"/> . <input type="text"/> <input type="text"/> <input type="text"/> . <input type="text"/> <input type="text"/> <input type="text"/>		<input type="text"/> . <input type="text"/> <input type="text"/> <input type="text"/> . <input type="text"/> <input type="text"/> <input type="text"/>
160	<input type="text"/> <input type="text"/> <input type="text"/>	<input type="text"/> <input type="text"/> <input type="text"/> . <input type="text"/> <input type="text"/> <input type="text"/>	<input type="text"/> <input type="text"/> <input type="text"/>	<input type="text"/> <input type="text"/> <input type="text"/> . <input type="text"/> <input type="text"/> <input type="text"/>
161	<input type="text"/> <input type="text"/> <input type="text"/>	<input type="text"/> <input type="text"/> <input type="text"/> . <input type="text"/> <input type="text"/> <input type="text"/>	<input type="text"/> <input type="text"/> <input type="text"/>	<input type="text"/> <input type="text"/> <input type="text"/> . <input type="text"/> <input type="text"/> <input type="text"/>
162	<input type="text"/> <input type="text"/> <input type="text"/> , <input type="text"/> <input type="text"/>	<input type="text"/> <input type="text"/> <input type="text"/> . <input type="text"/> <input type="text"/> <input type="text"/>	<input type="text"/> <input type="text"/> <input type="text"/> , <input type="text"/> <input type="text"/>	<input type="text"/> <input type="text"/> <input type="text"/> . <input type="text"/> <input type="text"/> <input type="text"/>
163	<input type="text"/> <input type="text"/> <input type="text"/>	<input type="text"/> <input type="text"/> <input type="text"/> . <input type="text"/> <input type="text"/> <input type="text"/>	<input type="text"/> <input type="text"/> <input type="text"/>	<input type="text"/> <input type="text"/> <input type="text"/> . <input type="text"/> <input type="text"/> <input type="text"/>
164	<input type="text"/> <input type="text"/> <input type="text"/>	<input type="text"/> <input type="text"/> <input type="text"/> . <input type="text"/> <input type="text"/> <input type="text"/>	<input type="text"/> <input type="text"/> <input type="text"/>	<input type="text"/> <input type="text"/> <input type="text"/> . <input type="text"/> <input type="text"/> <input type="text"/>
165	<input type="text"/> <input type="text"/> <input type="text"/>	<input type="text"/> <input type="text"/> <input type="text"/> . <input type="text"/> <input type="text"/> <input type="text"/>	<input type="text"/> <input type="text"/> <input type="text"/>	<input type="text"/> <input type="text"/> <input type="text"/> . <input type="text"/> <input type="text"/> <input type="text"/>
166	<input type="text"/> <input type="text"/> <input type="text"/> , <input type="text"/>	<input type="text"/> <input type="text"/> <input type="text"/> . <input type="text"/> <input type="text"/> <input type="text"/>	<input type="text"/> <input type="text"/> <input type="text"/> , <input type="text"/>	<input type="text"/> <input type="text"/> <input type="text"/> . <input type="text"/> <input type="text"/> <input type="text"/>
167	<input type="text"/> <input type="text"/> <input type="text"/> , <input type="text"/>	<input type="text"/> <input type="text"/> <input type="text"/> . <input type="text"/> <input type="text"/> <input type="text"/>	<input type="text"/> <input type="text"/> <input type="text"/> , <input type="text"/>	<input type="text"/> <input type="text"/> <input type="text"/> . <input type="text"/> <input type="text"/> <input type="text"/>
168	<input type="text"/> <input type="text"/> <input type="text"/> , <input type="text"/>	<input type="text"/> <input type="text"/> <input type="text"/> . <input type="text"/> <input type="text"/> <input type="text"/>	<input type="text"/> <input type="text"/> <input type="text"/> , <input type="text"/>	<input type="text"/> <input type="text"/> <input type="text"/> . <input type="text"/> <input type="text"/> <input type="text"/>
169	<input type="text"/> <input type="text"/> <input type="text"/> , <input type="text"/>	<input type="text"/> <input type="text"/> <input type="text"/> . <input type="text"/> <input type="text"/> <input type="text"/>	<input type="text"/> <input type="text"/> <input type="text"/> , <input type="text"/>	<input type="text"/> <input type="text"/> <input type="text"/> . <input type="text"/> <input type="text"/> <input type="text"/>
170	<input type="text"/> <input type="text"/> <input type="text"/> , <input type="text"/>	<input type="text"/> <input type="text"/> <input type="text"/> . <input type="text"/> <input type="text"/> <input type="text"/>	<input type="text"/> <input type="text"/> <input type="text"/> , <input type="text"/>	<input type="text"/> <input type="text"/> <input type="text"/> . <input type="text"/> <input type="text"/> <input type="text"/>
171	<input type="text"/> <input type="text"/> <input type="text"/> , <input type="text"/>	<input type="text"/> <input type="text"/> <input type="text"/> . <input type="text"/> <input type="text"/> <input type="text"/>	<input type="text"/> <input type="text"/> <input type="text"/> , <input type="text"/>	<input type="text"/> <input type="text"/> <input type="text"/> . <input type="text"/> <input type="text"/> <input type="text"/>
172	<input type="text"/> <input type="text"/> <input type="text"/> , <input type="text"/>	<input type="text"/> <input type="text"/> <input type="text"/> . <input type="text"/> <input type="text"/> <input type="text"/>	<input type="text"/> <input type="text"/> <input type="text"/> , <input type="text"/>	<input type="text"/> <input type="text"/> <input type="text"/> . <input type="text"/> <input type="text"/> <input type="text"/>
173	<input type="text"/> <input type="text"/> <input type="text"/> , <input type="text"/>	<input type="text"/> <input type="text"/> <input type="text"/> . <input type="text"/> <input type="text"/> <input type="text"/>	<input type="text"/> <input type="text"/> <input type="text"/> , <input type="text"/>	<input type="text"/> <input type="text"/> <input type="text"/> . <input type="text"/> <input type="text"/> <input type="text"/>
174	<input type="text"/> <input type="text"/> <input type="text"/> , <input type="text"/>	<input type="text"/> <input type="text"/> <input type="text"/> . <input type="text"/> <input type="text"/> <input type="text"/>	<input type="text"/> <input type="text"/> <input type="text"/> , <input type="text"/>	<input type="text"/> <input type="text"/> <input type="text"/> . <input type="text"/> <input type="text"/> <input type="text"/>
175	<input type="text"/> <input type="text"/> <input type="text"/> , <input type="text"/>	<input type="text"/> <input type="text"/> <input type="text"/> . <input type="text"/> <input type="text"/> <input type="text"/>	<input type="text"/> <input type="text"/> <input type="text"/> , <input type="text"/>	<input type="text"/> <input type="text"/> <input type="text"/> . <input type="text"/> <input type="text"/> <input type="text"/>
176	<input type="text"/> <input type="text"/> <input type="text"/> , <input type="text"/>	<input type="text"/> <input type="text"/> <input type="text"/> . <input type="text"/> <input type="text"/> <input type="text"/>	<input type="text"/> <input type="text"/> <input type="text"/> , <input type="text"/>	<input type="text"/> <input type="text"/> <input type="text"/> . <input type="text"/> <input type="text"/> <input type="text"/>
177	<input type="text"/> <input type="text"/> <input type="text"/> , <input type="text"/> <input type="text"/>	<input type="text"/> <input type="text"/> <input type="text"/> . <input type="text"/> <input type="text"/> <input type="text"/>	<input type="text"/> <input type="text"/> <input type="text"/> , <input type="text"/> <input type="text"/>	<input type="text"/> <input type="text"/> <input type="text"/> . <input type="text"/> <input type="text"/> <input type="text"/>
178	<input type="text"/> <input type="text"/> <input type="text"/>	<input type="text"/> <input type="text"/> <input type="text"/> . <input type="text"/> <input type="text"/> <input type="text"/>	<input type="text"/> <input type="text"/> <input type="text"/>	<input type="text"/> <input type="text"/> <input type="text"/> . <input type="text"/> <input type="text"/> <input type="text"/>
179	<input type="text"/> <input type="text"/> <input type="text"/>	<input type="text"/> <input type="text"/> <input type="text"/> . <input type="text"/> <input type="text"/> <input type="text"/>	<input type="text"/> <input type="text"/> <input type="text"/>	<input type="text"/> <input type="text"/> <input type="text"/> . <input type="text"/> <input type="text"/> <input type="text"/>
180	<input type="text"/> <input type="text"/> <input type="text"/>	<input type="text"/> <input type="text"/> <input type="text"/> . <input type="text"/> <input type="text"/> <input type="text"/>	<input type="text"/> <input type="text"/> <input type="text"/>	<input type="text"/> <input type="text"/> <input type="text"/> . <input type="text"/> <input type="text"/> <input type="text"/>
181	<input type="text"/> <input type="text"/> <input type="text"/> , <input type="text"/>	<input type="text"/> <input type="text"/> <input type="text"/> . <input type="text"/> <input type="text"/> <input type="text"/>	<input type="text"/> <input type="text"/> <input type="text"/> , <input type="text"/>	<input type="text"/> <input type="text"/> <input type="text"/> . <input type="text"/> <input type="text"/> <input type="text"/>
182	<input type="text"/> <input type="text"/> <input type="text"/> , <input type="text"/>	<input type="text"/> <input type="text"/> <input type="text"/> . <input type="text"/> <input type="text"/> <input type="text"/>	<input type="text"/> <input type="text"/> <input type="text"/> , <input type="text"/>	<input type="text"/> <input type="text"/> <input type="text"/> . <input type="text"/> <input type="text"/> <input type="text"/>
183	<input type="text"/> <input type="text"/> <input type="text"/> , <input type="text"/> <input type="text"/>	<input type="text"/> <input type="text"/> <input type="text"/> . <input type="text"/> <input type="text"/> <input type="text"/>	<input type="text"/> <input type="text"/> <input type="text"/> , <input type="text"/> <input type="text"/>	<input type="text"/> <input type="text"/> <input type="text"/> . <input type="text"/> <input type="text"/> <input type="text"/>
184	<input type="text"/> <input type="text"/> <input type="text"/> , <input type="text"/> <input type="text"/>	<input type="text"/> <input type="text"/> <input type="text"/> . <input type="text"/> <input type="text"/> <input type="text"/>	<input type="text"/> <input type="text"/> <input type="text"/> , <input type="text"/> <input type="text"/>	<input type="text"/> <input type="text"/> <input type="text"/> . <input type="text"/> <input type="text"/> <input type="text"/>
185	<input type="text"/> <input type="text"/> <input type="text"/> , <input type="text"/> <input type="text"/>	<input type="text"/> <input type="text"/> <input type="text"/> . <input type="text"/> <input type="text"/> <input type="text"/>	<input type="text"/> <input type="text"/> <input type="text"/> , <input type="text"/> <input type="text"/>	<input type="text"/> <input type="text"/> <input type="text"/> . <input type="text"/> <input type="text"/> <input type="text"/>
186	<input type="text"/> <input type="text"/> <input type="text"/> , <input type="text"/> <input type="text"/>	<input type="text"/> <input type="text"/> <input type="text"/> . <input type="text"/> <input type="text"/> <input type="text"/>	<input type="text"/> <input type="text"/> <input type="text"/> , <input type="text"/> <input type="text"/>	<input type="text"/> <input type="text"/> <input type="text"/> . <input type="text"/> <input type="text"/> <input type="text"/>
187	<input type="text"/> <input type="text"/> <input type="text"/> , <input type="text"/> <input type="text"/>	<input type="text"/> <input type="text"/> <input type="text"/> . <input type="text"/> <input type="text"/> <input type="text"/>	<input type="text"/> <input type="text"/> <input type="text"/> , <input type="text"/> <input type="text"/>	<input type="text"/> <input type="text"/> <input type="text"/> . <input type="text"/> <input type="text"/> <input type="text"/>
188	<input type="text"/> <input type="text"/> <input type="text"/>	<input type="text"/> <input type="text"/> <input type="text"/> . <input type="text"/> <input type="text"/> <input type="text"/>	<input type="text"/> <input type="text"/> <input type="text"/>	<input type="text"/> <input type="text"/> <input type="text"/> . <input type="text"/> <input type="text"/> <input type="text"/>
189	<input type="text"/> <input type="text"/> <input type="text"/>	<input type="text"/> <input type="text"/> <input type="text"/> . <input type="text"/> <input type="text"/> <input type="text"/>	<input type="text"/> <input type="text"/> <input type="text"/>	<input type="text"/> <input type="text"/> <input type="text"/> . <input type="text"/> <input type="text"/> <input type="text"/>
190	<input type="text"/> <input type="text"/> <input type="text"/> , <input type="text"/>	<input type="text"/> <input type="text"/> <input type="text"/> . <input type="text"/> <input type="text"/> <input type="text"/>	<input type="text"/> <input type="text"/> <input type="text"/> , <input type="text"/>	<input type="text"/> <input type="text"/> <input type="text"/> . <input type="text"/> <input type="text"/> <input type="text"/>
191	<input type="text"/> <input type="text"/> <input type="text"/> , <input type="text"/> <input type="text"/>	<input type="text"/> <input type="text"/> <input type="text"/> . <input type="text"/> <input type="text"/> <input type="text"/>	<input type="text"/> <input type="text"/> <input type="text"/> , <input type="text"/> <input type="text"/>	<input type="text"/> <input type="text"/> <input type="text"/> . <input type="text"/> <input type="text"/> <input type="text"/>
192		<input type="text"/> . <input type="text"/> <input type="text"/> <input type="text"/> . <input type="text"/> <input type="text"/> <input type="text"/>		<input type="text"/> . <input type="text"/> <input type="text"/> <input type="text"/> . <input type="text"/> <input type="text"/> <input type="text"/>
193	<input type="text"/> <input type="text"/> <input type="text"/>	<input type="text"/> <input type="text"/> <input type="text"/> . <input type="text"/> <input type="text"/> <input type="text"/>	<input type="text"/> <input type="text"/> <input type="text"/>	<input type="text"/> <input type="text"/> <input type="text"/> . <input type="text"/> <input type="text"/> <input type="text"/>
194	<input type="text"/> <input type="text"/> <input type="text"/>	<input type="text"/> <input type="text"/> <input type="text"/> . <input type="text"/> <input type="text"/> <input type="text"/>	<input type="text"/> <input type="text"/> <input type="text"/>	<input type="text"/> <input type="text"/> <input type="text"/> . <input type="text"/> <input type="text"/> <input type="text"/>
195	<input type="text"/> <input type="text"/> <input type="text"/>	<input type="text"/> <input type="text"/> <input type="text"/> . <input type="text"/> <input type="text"/> <input type="text"/>	<input type="text"/> <input type="text"/> <input type="text"/>	<input type="text"/> <input type="text"/> <input type="text"/> . <input type="text"/> <input type="text"/> <input type="text"/>
196	<input type="text"/> <input type="text"/> <input type="text"/> , <input type="text"/> <input type="text"/>	<input type="text"/> <input type="text"/> <input type="text"/> . <input type="text"/> <input type="text"/> <input type="text"/>	<input type="text"/> <input type="text"/> <input type="text"/> , <input type="text"/> <input type="text"/>	<input type="text"/> <input type="text"/> <input type="text"/> . <input type="text"/> <input type="text"/> <input type="text"/>
197	<input type="text"/> <input type="text"/> <input type="text"/> , <input type="text"/> <input type="text"/>	<input type="text"/> <input type="text"/> <input type="text"/> . <input type="text"/> <input type="text"/> <input type="text"/>	<input type="text"/> <input type="text"/> <input type="text"/> , <input type="text"/> <input type="text"/>	<input type="text"/> <input type="text"/> <input type="text"/> . <input type="text"/> <input type="text"/> <input type="text"/>

Nama:

Nomor Urut ART:
(VSEN23.K Blok IV P.401)

BLOK IV.1. KONSUMSI DAN PENGELUARAN BAHAN MAKANAN, BAHAN MINUMAN, DAN

No. urut	Kode COICOP	Rincian	Satuan standar	Berasal dari pembelian (tunai/bon)	
				Banyaknya (0,00)	Nilai (Rp)
(1)	(2)	(3)	(4)	(5)	(6)
159		M. MAKANAN DAN MINUMAN JADI [R.160 s.d. R.191]			<input type="text"/> . <input type="text"/> <input type="text"/> <input type="text"/> . <input type="text"/> <input type="text"/> <input type="text"/>
		1) Makanan dan minuman jadi			
160	01112005	Roti tawar	Potong	<input type="text"/> <input type="text"/> <input type="text"/>	<input type="text"/> <input type="text"/> <input type="text"/> . <input type="text"/> <input type="text"/> <input type="text"/>
161	01112003	Roti manis, roti lainnya	Potong	<input type="text"/> <input type="text"/> <input type="text"/>	<input type="text"/> <input type="text"/> <input type="text"/> . <input type="text"/> <input type="text"/> <input type="text"/>
162	11111025/044	Kue kering, biskuit, semprong	Ons	<input type="text"/> <input type="text"/> <input type="text"/> , <input type="text"/> <input type="text"/>	<input type="text"/> <input type="text"/> <input type="text"/> . <input type="text"/> <input type="text"/> <input type="text"/>
163	11111024/ 103/123	Kue basah (kue lapis, bika ambon, lempur, dsb.)	Buah	<input type="text"/> <input type="text"/> <input type="text"/>	<input type="text"/> <input type="text"/> <input type="text"/> . <input type="text"/> <input type="text"/> <input type="text"/>
164	11111133/83-89	Makanan gorengan (tahu, tempe, bakwan, pisang)	Potong	<input type="text"/> <input type="text"/> <input type="text"/>	<input type="text"/> <input type="text"/> <input type="text"/> . <input type="text"/> <input type="text"/> <input type="text"/>
165		Makanan gorengan lainnya, sebutkan :.....	Potong	<input type="text"/> <input type="text"/> <input type="text"/>	<input type="text"/> <input type="text"/> <input type="text"/> . <input type="text"/> <input type="text"/> <input type="text"/>
166	11111011	Bubur kacang hijau	Porsi	<input type="text"/> <input type="text"/> <input type="text"/> , <input type="text"/>	<input type="text"/> <input type="text"/> <input type="text"/> . <input type="text"/> <input type="text"/> <input type="text"/>
167	11111015	Gado-gado, ketoprak, pecel	Porsi	<input type="text"/> <input type="text"/> <input type="text"/> , <input type="text"/>	<input type="text"/> <input type="text"/> <input type="text"/> . <input type="text"/> <input type="text"/> <input type="text"/>
168	11113170	Nasi campur/rames	Porsi	<input type="text"/> <input type="text"/> <input type="text"/> , <input type="text"/>	<input type="text"/> <input type="text"/> <input type="text"/> . <input type="text"/> <input type="text"/> <input type="text"/>
169	11113169	Nasi goreng	Porsi	<input type="text"/> <input type="text"/> <input type="text"/> , <input type="text"/>	<input type="text"/> <input type="text"/> <input type="text"/> . <input type="text"/> <input type="text"/> <input type="text"/>
170	11111030	Nasi putih	Porsi	<input type="text"/> <input type="text"/> <input type="text"/> , <input type="text"/>	<input type="text"/> <input type="text"/> <input type="text"/> . <input type="text"/> <input type="text"/> <input type="text"/>
171	11111023	Lontong/ketupat sayur	Porsi	<input type="text"/> <input type="text"/> <input type="text"/> , <input type="text"/>	<input type="text"/> <input type="text"/> <input type="text"/> . <input type="text"/> <input type="text"/> <input type="text"/>
172	11120006/017/ 035/041/148	Soto, gule, sop, rawon, cincang	Porsi	<input type="text"/> <input type="text"/> <input type="text"/> , <input type="text"/>	<input type="text"/> <input type="text"/> <input type="text"/> . <input type="text"/> <input type="text"/> <input type="text"/>
173	11111178-180	Sayur matang (ditumis, disantan, dsb.)	Porsi	<input type="text"/> <input type="text"/> <input type="text"/> , <input type="text"/>	<input type="text"/> <input type="text"/> <input type="text"/> . <input type="text"/> <input type="text"/> <input type="text"/>
174	11111040	Sate, tongseng	Porsi/ 5 tusuk	<input type="text"/> <input type="text"/> <input type="text"/> , <input type="text"/>	<input type="text"/> <input type="text"/> <input type="text"/> . <input type="text"/> <input type="text"/> <input type="text"/>
175	11111047	Mie bakso, mie rebus, mie goreng	Porsi	<input type="text"/> <input type="text"/> <input type="text"/> , <input type="text"/>	<input type="text"/> <input type="text"/> <input type="text"/> . <input type="text"/> <input type="text"/> <input type="text"/>
176	11111029	Mie instan	Porsi	<input type="text"/> <input type="text"/> <input type="text"/> , <input type="text"/>	<input type="text"/> <input type="text"/> <input type="text"/> . <input type="text"/> <input type="text"/> <input type="text"/>
177	11111027	Makanan ringan anak-anak, krupuk/kripik	Ons	<input type="text"/> <input type="text"/> <input type="text"/> , <input type="text"/> <input type="text"/>	<input type="text"/> <input type="text"/> <input type="text"/> . <input type="text"/> <input type="text"/> <input type="text"/>
178	11111019	Ikan matang	Potong	<input type="text"/> <input type="text"/> <input type="text"/>	<input type="text"/> <input type="text"/> <input type="text"/> . <input type="text"/> <input type="text"/> <input type="text"/>
179	11111007/8/ 11113034	Ayam/bebek/daging matang (ayam goreng, rendang, dsb.)	Potong	<input type="text"/> <input type="text"/> <input type="text"/>	<input type="text"/> <input type="text"/> <input type="text"/> . <input type="text"/> <input type="text"/> <input type="text"/>
180	11111004/ 11111208	Daging olahan (sosis, nugget, daging asap, dsb.) matang	Potong	<input type="text"/> <input type="text"/> <input type="text"/>	<input type="text"/> <input type="text"/> <input type="text"/> . <input type="text"/> <input type="text"/> <input type="text"/>
181	11113008	Bubur ayam	Porsi	<input type="text"/> <input type="text"/> <input type="text"/> , <input type="text"/>	<input type="text"/> <input type="text"/> <input type="text"/> . <input type="text"/> <input type="text"/> <input type="text"/>
182	11113003	Siomay, batagor	Porsi/ 5 potong	<input type="text"/> <input type="text"/> <input type="text"/> , <input type="text"/>	<input type="text"/> <input type="text"/> <input type="text"/> . <input type="text"/> <input type="text"/> <input type="text"/>
183		Makanan jadi lainnya (sebutkan):	<input type="text"/> <input type="text"/> <input type="text"/> , <input type="text"/> <input type="text"/>	<input type="text"/> <input type="text"/> <input type="text"/> . <input type="text"/> <input type="text"/> <input type="text"/>
184	11111058	Air kemasan	Liter	<input type="text"/> <input type="text"/> <input type="text"/> , <input type="text"/> <input type="text"/>	<input type="text"/> <input type="text"/> <input type="text"/> . <input type="text"/> <input type="text"/> <input type="text"/>
185	01221000	Air kemasan galon	Galon	<input type="text"/> <input type="text"/> <input type="text"/> , <input type="text"/> <input type="text"/>	<input type="text"/> <input type="text"/> <input type="text"/> . <input type="text"/> <input type="text"/> <input type="text"/>
186	11111055/059	Air teh kemasan, minuman bersoda/mengandung CO ₂ ± 250 ml*)		<input type="text"/> <input type="text"/> <input type="text"/> , <input type="text"/> <input type="text"/>	<input type="text"/> <input type="text"/> <input type="text"/> . <input type="text"/> <input type="text"/> <input type="text"/>
187	01223-01225	Sari buah kemasan, minuman kesehatan, minuman berenergi ± 200 ml*)		<input type="text"/> <input type="text"/> <input type="text"/> , <input type="text"/> <input type="text"/>	<input type="text"/> <input type="text"/> <input type="text"/> . <input type="text"/> <input type="text"/> <input type="text"/>
188	11111052-57	Minuman jadi (kopi, kopi susu, teh, susu coklat, dsb.)	Gelas	<input type="text"/> <input type="text"/> <input type="text"/>	<input type="text"/> <input type="text"/> <input type="text"/> . <input type="text"/> <input type="text"/> <input type="text"/>
189	11111049	Es krim	Mangkok kecil	<input type="text"/> <input type="text"/> <input type="text"/>	<input type="text"/> <input type="text"/> <input type="text"/> . <input type="text"/> <input type="text"/> <input type="text"/>
190	11111051	Es lainnya (sebutkan):.....	Porsi	<input type="text"/> <input type="text"/> <input type="text"/> , <input type="text"/>	<input type="text"/> <input type="text"/> <input type="text"/> . <input type="text"/> <input type="text"/> <input type="text"/>
		2) Minuman mengandung alkohol			
191	02110000	Minuman keras (sebutkan):.....	Liter	<input type="text"/> <input type="text"/> <input type="text"/> , <input type="text"/> <input type="text"/>	<input type="text"/> <input type="text"/> <input type="text"/> . <input type="text"/> <input type="text"/> <input type="text"/>
192		N. ROKOK DAN TEMBAKAU [R.193 s.d. R.197]			<input type="text"/> . <input type="text"/> <input type="text"/> <input type="text"/> . <input type="text"/> <input type="text"/> <input type="text"/>
193	02201001	Rokok kretek filter	Batang	<input type="text"/> <input type="text"/> <input type="text"/>	<input type="text"/> <input type="text"/> <input type="text"/> . <input type="text"/> <input type="text"/> <input type="text"/>
194	02201002	Rokok kretek tanpa filter	Batang	<input type="text"/> <input type="text"/> <input type="text"/>	<input type="text"/> <input type="text"/> <input type="text"/> . <input type="text"/> <input type="text"/> <input type="text"/>
195	02201003	Rokok putih	Batang	<input type="text"/> <input type="text"/> <input type="text"/>	<input type="text"/> <input type="text"/> <input type="text"/> . <input type="text"/> <input type="text"/> <input type="text"/>
196	02202000	Tembakau	Ons	<input type="text"/> <input type="text"/> <input type="text"/> , <input type="text"/> <input type="text"/>	<input type="text"/> <input type="text"/> <input type="text"/> . <input type="text"/> <input type="text"/> <input type="text"/>
197		Rokok dan tembakau lainnya (sebutkan):.....	<input type="text"/> <input type="text"/> <input type="text"/> , <input type="text"/> <input type="text"/>	<input type="text"/> <input type="text"/> <input type="text"/> . <input type="text"/> <input type="text"/> <input type="text"/>

*) = kotak/gelas kecil

ROKOK SEMINGGU TERAKHIR (LANJUTAN)

No. urut	Berasal dari produksi sendiri, pemberian, dsb.		Jumlah konsumsi	
	Banyaknya (0,00)	Nilai (Rp)	Banyaknya (5) + (7) (0,00)	Nilai (6) + (8) (Rp)
(1)	(7)	(8)	(9)	(10)
159		<input type="text"/> . <input type="text"/> <input type="text"/> <input type="text"/> . <input type="text"/> <input type="text"/> <input type="text"/> <input type="text"/>		<input type="text"/> . <input type="text"/> <input type="text"/> <input type="text"/> . <input type="text"/> <input type="text"/> <input type="text"/> <input type="text"/>
160	<input type="text"/> <input type="text"/> <input type="text"/>	<input type="text"/> <input type="text"/> <input type="text"/> . <input type="text"/> <input type="text"/> <input type="text"/> <input type="text"/>	<input type="text"/> <input type="text"/> <input type="text"/>	<input type="text"/> <input type="text"/> <input type="text"/> . <input type="text"/> <input type="text"/> <input type="text"/> <input type="text"/>
161	<input type="text"/> <input type="text"/> <input type="text"/>	<input type="text"/> <input type="text"/> <input type="text"/> . <input type="text"/> <input type="text"/> <input type="text"/> <input type="text"/>	<input type="text"/> <input type="text"/> <input type="text"/>	<input type="text"/> <input type="text"/> <input type="text"/> . <input type="text"/> <input type="text"/> <input type="text"/> <input type="text"/>
162	<input type="text"/> <input type="text"/> <input type="text"/> , <input type="text"/> <input type="text"/>	<input type="text"/> <input type="text"/> <input type="text"/> . <input type="text"/> <input type="text"/> <input type="text"/> <input type="text"/>	<input type="text"/> <input type="text"/> <input type="text"/> , <input type="text"/> <input type="text"/>	<input type="text"/> <input type="text"/> <input type="text"/> . <input type="text"/> <input type="text"/> <input type="text"/> <input type="text"/>
163	<input type="text"/> <input type="text"/> <input type="text"/>	<input type="text"/> <input type="text"/> <input type="text"/> . <input type="text"/> <input type="text"/> <input type="text"/> <input type="text"/>	<input type="text"/> <input type="text"/> <input type="text"/>	<input type="text"/> <input type="text"/> <input type="text"/> . <input type="text"/> <input type="text"/> <input type="text"/> <input type="text"/>
164	<input type="text"/> <input type="text"/> <input type="text"/>	<input type="text"/> <input type="text"/> <input type="text"/> . <input type="text"/> <input type="text"/> <input type="text"/> <input type="text"/>	<input type="text"/> <input type="text"/> <input type="text"/>	<input type="text"/> <input type="text"/> <input type="text"/> . <input type="text"/> <input type="text"/> <input type="text"/> <input type="text"/>
165	<input type="text"/> <input type="text"/> <input type="text"/>	<input type="text"/> <input type="text"/> <input type="text"/> . <input type="text"/> <input type="text"/> <input type="text"/> <input type="text"/>	<input type="text"/> <input type="text"/> <input type="text"/>	<input type="text"/> <input type="text"/> <input type="text"/> . <input type="text"/> <input type="text"/> <input type="text"/> <input type="text"/>
166	<input type="text"/> <input type="text"/> <input type="text"/> , <input type="text"/>	<input type="text"/> <input type="text"/> <input type="text"/> . <input type="text"/> <input type="text"/> <input type="text"/> <input type="text"/>	<input type="text"/> <input type="text"/> <input type="text"/> , <input type="text"/>	<input type="text"/> <input type="text"/> <input type="text"/> . <input type="text"/> <input type="text"/> <input type="text"/> <input type="text"/>
167	<input type="text"/> <input type="text"/> <input type="text"/> , <input type="text"/>	<input type="text"/> <input type="text"/> <input type="text"/> . <input type="text"/> <input type="text"/> <input type="text"/> <input type="text"/>	<input type="text"/> <input type="text"/> <input type="text"/> , <input type="text"/>	<input type="text"/> <input type="text"/> <input type="text"/> . <input type="text"/> <input type="text"/> <input type="text"/> <input type="text"/>
168	<input type="text"/> <input type="text"/> <input type="text"/> , <input type="text"/>	<input type="text"/> <input type="text"/> <input type="text"/> . <input type="text"/> <input type="text"/> <input type="text"/> <input type="text"/>	<input type="text"/> <input type="text"/> <input type="text"/> , <input type="text"/>	<input type="text"/> <input type="text"/> <input type="text"/> . <input type="text"/> <input type="text"/> <input type="text"/> <input type="text"/>
169	<input type="text"/> <input type="text"/> <input type="text"/> , <input type="text"/>	<input type="text"/> <input type="text"/> <input type="text"/> . <input type="text"/> <input type="text"/> <input type="text"/> <input type="text"/>	<input type="text"/> <input type="text"/> <input type="text"/> , <input type="text"/>	<input type="text"/> <input type="text"/> <input type="text"/> . <input type="text"/> <input type="text"/> <input type="text"/> <input type="text"/>
170	<input type="text"/> <input type="text"/> <input type="text"/> , <input type="text"/>	<input type="text"/> <input type="text"/> <input type="text"/> . <input type="text"/> <input type="text"/> <input type="text"/> <input type="text"/>	<input type="text"/> <input type="text"/> <input type="text"/> , <input type="text"/>	<input type="text"/> <input type="text"/> <input type="text"/> . <input type="text"/> <input type="text"/> <input type="text"/> <input type="text"/>
171	<input type="text"/> <input type="text"/> <input type="text"/> , <input type="text"/>	<input type="text"/> <input type="text"/> <input type="text"/> . <input type="text"/> <input type="text"/> <input type="text"/> <input type="text"/>	<input type="text"/> <input type="text"/> <input type="text"/> , <input type="text"/>	<input type="text"/> <input type="text"/> <input type="text"/> . <input type="text"/> <input type="text"/> <input type="text"/> <input type="text"/>
172	<input type="text"/> <input type="text"/> <input type="text"/> , <input type="text"/>	<input type="text"/> <input type="text"/> <input type="text"/> . <input type="text"/> <input type="text"/> <input type="text"/> <input type="text"/>	<input type="text"/> <input type="text"/> <input type="text"/> , <input type="text"/>	<input type="text"/> <input type="text"/> <input type="text"/> . <input type="text"/> <input type="text"/> <input type="text"/> <input type="text"/>
173	<input type="text"/> <input type="text"/> <input type="text"/> , <input type="text"/>	<input type="text"/> <input type="text"/> <input type="text"/> . <input type="text"/> <input type="text"/> <input type="text"/> <input type="text"/>	<input type="text"/> <input type="text"/> <input type="text"/> , <input type="text"/>	<input type="text"/> <input type="text"/> <input type="text"/> . <input type="text"/> <input type="text"/> <input type="text"/> <input type="text"/>
174	<input type="text"/> <input type="text"/> <input type="text"/> , <input type="text"/>	<input type="text"/> <input type="text"/> <input type="text"/> . <input type="text"/> <input type="text"/> <input type="text"/> <input type="text"/>	<input type="text"/> <input type="text"/> <input type="text"/> , <input type="text"/>	<input type="text"/> <input type="text"/> <input type="text"/> . <input type="text"/> <input type="text"/> <input type="text"/> <input type="text"/>
175	<input type="text"/> <input type="text"/> <input type="text"/> , <input type="text"/>	<input type="text"/> <input type="text"/> <input type="text"/> . <input type="text"/> <input type="text"/> <input type="text"/> <input type="text"/>	<input type="text"/> <input type="text"/> <input type="text"/> , <input type="text"/>	<input type="text"/> <input type="text"/> <input type="text"/> . <input type="text"/> <input type="text"/> <input type="text"/> <input type="text"/>
176	<input type="text"/> <input type="text"/> <input type="text"/> , <input type="text"/>	<input type="text"/> <input type="text"/> <input type="text"/> . <input type="text"/> <input type="text"/> <input type="text"/> <input type="text"/>	<input type="text"/> <input type="text"/> <input type="text"/> , <input type="text"/>	<input type="text"/> <input type="text"/> <input type="text"/> . <input type="text"/> <input type="text"/> <input type="text"/> <input type="text"/>
177	<input type="text"/> <input type="text"/> <input type="text"/> , <input type="text"/> <input type="text"/>	<input type="text"/> <input type="text"/> <input type="text"/> . <input type="text"/> <input type="text"/> <input type="text"/> <input type="text"/>	<input type="text"/> <input type="text"/> <input type="text"/> , <input type="text"/> <input type="text"/>	<input type="text"/> <input type="text"/> <input type="text"/> . <input type="text"/> <input type="text"/> <input type="text"/> <input type="text"/>
178	<input type="text"/> <input type="text"/> <input type="text"/>	<input type="text"/> <input type="text"/> <input type="text"/> . <input type="text"/> <input type="text"/> <input type="text"/> <input type="text"/>	<input type="text"/> <input type="text"/> <input type="text"/>	<input type="text"/> <input type="text"/> <input type="text"/> . <input type="text"/> <input type="text"/> <input type="text"/> <input type="text"/>
179	<input type="text"/> <input type="text"/> <input type="text"/>	<input type="text"/> <input type="text"/> <input type="text"/> . <input type="text"/> <input type="text"/> <input type="text"/> <input type="text"/>	<input type="text"/> <input type="text"/> <input type="text"/>	<input type="text"/> <input type="text"/> <input type="text"/> . <input type="text"/> <input type="text"/> <input type="text"/> <input type="text"/>
180	<input type="text"/> <input type="text"/> <input type="text"/>	<input type="text"/> <input type="text"/> <input type="text"/> . <input type="text"/> <input type="text"/> <input type="text"/> <input type="text"/>	<input type="text"/> <input type="text"/> <input type="text"/>	<input type="text"/> <input type="text"/> <input type="text"/> . <input type="text"/> <input type="text"/> <input type="text"/> <input type="text"/>
181	<input type="text"/> <input type="text"/> <input type="text"/> , <input type="text"/>	<input type="text"/> <input type="text"/> <input type="text"/> . <input type="text"/> <input type="text"/> <input type="text"/> <input type="text"/>	<input type="text"/> <input type="text"/> <input type="text"/> , <input type="text"/>	<input type="text"/> <input type="text"/> <input type="text"/> . <input type="text"/> <input type="text"/> <input type="text"/> <input type="text"/>
182	<input type="text"/> <input type="text"/> <input type="text"/> , <input type="text"/>	<input type="text"/> <input type="text"/> <input type="text"/> . <input type="text"/> <input type="text"/> <input type="text"/> <input type="text"/>	<input type="text"/> <input type="text"/> <input type="text"/> , <input type="text"/>	<input type="text"/> <input type="text"/> <input type="text"/> . <input type="text"/> <input type="text"/> <input type="text"/> <input type="text"/>
183	<input type="text"/> <input type="text"/> <input type="text"/> , <input type="text"/> <input type="text"/>	<input type="text"/> <input type="text"/> <input type="text"/> . <input type="text"/> <input type="text"/> <input type="text"/> <input type="text"/>	<input type="text"/> <input type="text"/> <input type="text"/> , <input type="text"/> <input type="text"/>	<input type="text"/> <input type="text"/> <input type="text"/> . <input type="text"/> <input type="text"/> <input type="text"/> <input type="text"/>
184	<input type="text"/> <input type="text"/> <input type="text"/> , <input type="text"/> <input type="text"/>	<input type="text"/> <input type="text"/> <input type="text"/> . <input type="text"/> <input type="text"/> <input type="text"/> <input type="text"/>	<input type="text"/> <input type="text"/> <input type="text"/> , <input type="text"/> <input type="text"/>	<input type="text"/> <input type="text"/> <input type="text"/> . <input type="text"/> <input type="text"/> <input type="text"/> <input type="text"/>
185	<input type="text"/> <input type="text"/> <input type="text"/> , <input type="text"/> <input type="text"/>	<input type="text"/> <input type="text"/> <input type="text"/> . <input type="text"/> <input type="text"/> <input type="text"/> <input type="text"/>	<input type="text"/> <input type="text"/> <input type="text"/> , <input type="text"/> <input type="text"/>	<input type="text"/> <input type="text"/> <input type="text"/> . <input type="text"/> <input type="text"/> <input type="text"/> <input type="text"/>
186	<input type="text"/> <input type="text"/> <input type="text"/> , <input type="text"/> <input type="text"/>	<input type="text"/> <input type="text"/> <input type="text"/> . <input type="text"/> <input type="text"/> <input type="text"/> <input type="text"/>	<input type="text"/> <input type="text"/> <input type="text"/> , <input type="text"/> <input type="text"/>	<input type="text"/> <input type="text"/> <input type="text"/> . <input type="text"/> <input type="text"/> <input type="text"/> <input type="text"/>
187	<input type="text"/> <input type="text"/> <input type="text"/> , <input type="text"/> <input type="text"/>	<input type="text"/> <input type="text"/> <input type="text"/> . <input type="text"/> <input type="text"/> <input type="text"/> <input type="text"/>	<input type="text"/> <input type="text"/> <input type="text"/> , <input type="text"/> <input type="text"/>	<input type="text"/> <input type="text"/> <input type="text"/> . <input type="text"/> <input type="text"/> <input type="text"/> <input type="text"/>
188	<input type="text"/> <input type="text"/> <input type="text"/>	<input type="text"/> <input type="text"/> <input type="text"/> . <input type="text"/> <input type="text"/> <input type="text"/> <input type="text"/>	<input type="text"/> <input type="text"/> <input type="text"/>	<input type="text"/> <input type="text"/> <input type="text"/> . <input type="text"/> <input type="text"/> <input type="text"/> <input type="text"/>
189	<input type="text"/> <input type="text"/> <input type="text"/>	<input type="text"/> <input type="text"/> <input type="text"/> . <input type="text"/> <input type="text"/> <input type="text"/> <input type="text"/>	<input type="text"/> <input type="text"/> <input type="text"/>	<input type="text"/> <input type="text"/> <input type="text"/> . <input type="text"/> <input type="text"/> <input type="text"/> <input type="text"/>
190	<input type="text"/> <input type="text"/> <input type="text"/> , <input type="text"/>	<input type="text"/> <input type="text"/> <input type="text"/> . <input type="text"/> <input type="text"/> <input type="text"/> <input type="text"/>	<input type="text"/> <input type="text"/> <input type="text"/> , <input type="text"/>	<input type="text"/> <input type="text"/> <input type="text"/> . <input type="text"/> <input type="text"/> <input type="text"/> <input type="text"/>
191	<input type="text"/> <input type="text"/> <input type="text"/> , <input type="text"/> <input type="text"/>	<input type="text"/> <input type="text"/> <input type="text"/> . <input type="text"/> <input type="text"/> <input type="text"/> <input type="text"/>	<input type="text"/> <input type="text"/> <input type="text"/> , <input type="text"/> <input type="text"/>	<input type="text"/> <input type="text"/> <input type="text"/> . <input type="text"/> <input type="text"/> <input type="text"/> <input type="text"/>
192		<input type="text"/> . <input type="text"/> <input type="text"/> <input type="text"/> . <input type="text"/> <input type="text"/> <input type="text"/> <input type="text"/>		<input type="text"/> . <input type="text"/> <input type="text"/> <input type="text"/> . <input type="text"/> <input type="text"/> <input type="text"/> <input type="text"/>
193	<input type="text"/> <input type="text"/> <input type="text"/>	<input type="text"/> <input type="text"/> <input type="text"/> . <input type="text"/> <input type="text"/> <input type="text"/> <input type="text"/>	<input type="text"/> <input type="text"/> <input type="text"/>	<input type="text"/> <input type="text"/> <input type="text"/> . <input type="text"/> <input type="text"/> <input type="text"/> <input type="text"/>
194	<input type="text"/> <input type="text"/> <input type="text"/>	<input type="text"/> <input type="text"/> <input type="text"/> . <input type="text"/> <input type="text"/> <input type="text"/> <input type="text"/>	<input type="text"/> <input type="text"/> <input type="text"/>	<input type="text"/> <input type="text"/> <input type="text"/> . <input type="text"/> <input type="text"/> <input type="text"/> <input type="text"/>
195	<input type="text"/> <input type="text"/> <input type="text"/>	<input type="text"/> <input type="text"/> <input type="text"/> . <input type="text"/> <input type="text"/> <input type="text"/> <input type="text"/>	<input type="text"/> <input type="text"/> <input type="text"/>	<input type="text"/> <input type="text"/> <input type="text"/> . <input type="text"/> <input type="text"/> <input type="text"/> <input type="text"/>
196	<input type="text"/> <input type="text"/> <input type="text"/> , <input type="text"/> <input type="text"/>	<input type="text"/> <input type="text"/> <input type="text"/> . <input type="text"/> <input type="text"/> <input type="text"/> <input type="text"/>	<input type="text"/> <input type="text"/> <input type="text"/> , <input type="text"/> <input type="text"/>	<input type="text"/> <input type="text"/> <input type="text"/> . <input type="text"/> <input type="text"/> <input type="text"/> <input type="text"/>
197	<input type="text"/> <input type="text"/> <input type="text"/> , <input type="text"/> <input type="text"/>	<input type="text"/> <input type="text"/> <input type="text"/> . <input type="text"/> <input type="text"/> <input type="text"/> <input type="text"/>	<input type="text"/> <input type="text"/> <input type="text"/> , <input type="text"/> <input type="text"/>	<input type="text"/> <input type="text"/> <input type="text"/> . <input type="text"/> <input type="text"/> <input type="text"/> <input type="text"/>

Nama:

Nomor Urut ART:
(VSEN23.K Blok IV P.401)

BLOK IV.1. KONSUMSI DAN PENGELUARAN BAHAN MAKANAN, BAHAN MINUMAN, DAN

No. urut	Kode COICOP	Rincian	Satuan standar	Berasal dari pembelian (tunai/bon)	
				Banyaknya (0,00)	Nilai (Rp)
(1)	(2)	(3)	(4)	(5)	(6)
159		M. MAKANAN DAN MINUMAN JADI [R.160 s.d. R.191]			<input type="text"/> . <input type="text"/> <input type="text"/> <input type="text"/> . <input type="text"/> <input type="text"/> <input type="text"/>
		1) Makanan dan minuman jadi			
160	01112005	Roti tawar	Potong	<input type="text"/> <input type="text"/> <input type="text"/>	<input type="text"/> <input type="text"/> <input type="text"/> . <input type="text"/> <input type="text"/> <input type="text"/>
161	01112003	Roti manis, roti lainnya	Potong	<input type="text"/> <input type="text"/> <input type="text"/>	<input type="text"/> <input type="text"/> <input type="text"/> . <input type="text"/> <input type="text"/> <input type="text"/>
162	11111025/044	Kue kering, biskuit, semprong	Ons	<input type="text"/> <input type="text"/> <input type="text"/> , <input type="text"/> <input type="text"/>	<input type="text"/> <input type="text"/> <input type="text"/> . <input type="text"/> <input type="text"/> <input type="text"/>
163	11111024/ 103/123	Kue basah (kue lapis, bika ambon, lempur, dsb.)	Buah	<input type="text"/> <input type="text"/> <input type="text"/>	<input type="text"/> <input type="text"/> <input type="text"/> . <input type="text"/> <input type="text"/> <input type="text"/>
164	11111133/83-89	Makanan gorengan (tahu, tempe, bakwan, pisang)	Potong	<input type="text"/> <input type="text"/> <input type="text"/>	<input type="text"/> <input type="text"/> <input type="text"/> . <input type="text"/> <input type="text"/> <input type="text"/>
165		Makanan gorengan lainnya,sebutkan:.....	Potong	<input type="text"/> <input type="text"/> <input type="text"/>	<input type="text"/> <input type="text"/> <input type="text"/> . <input type="text"/> <input type="text"/> <input type="text"/>
166	11111011	Bubur kacang hijau	Porsi	<input type="text"/> <input type="text"/> <input type="text"/> , <input type="text"/>	<input type="text"/> <input type="text"/> <input type="text"/> . <input type="text"/> <input type="text"/> <input type="text"/>
167	11111015	Gado-gado, ketoprak, pecel	Porsi	<input type="text"/> <input type="text"/> <input type="text"/> , <input type="text"/>	<input type="text"/> <input type="text"/> <input type="text"/> . <input type="text"/> <input type="text"/> <input type="text"/>
168	11113170	Nasi campur/rames	Porsi	<input type="text"/> <input type="text"/> <input type="text"/> , <input type="text"/>	<input type="text"/> <input type="text"/> <input type="text"/> . <input type="text"/> <input type="text"/> <input type="text"/>
169	11113169	Nasi goreng	Porsi	<input type="text"/> <input type="text"/> <input type="text"/> , <input type="text"/>	<input type="text"/> <input type="text"/> <input type="text"/> . <input type="text"/> <input type="text"/> <input type="text"/>
170	11111030	Nasi putih	Porsi	<input type="text"/> <input type="text"/> <input type="text"/> , <input type="text"/>	<input type="text"/> <input type="text"/> <input type="text"/> . <input type="text"/> <input type="text"/> <input type="text"/>
171	11111023	Lontong/ketupat sayur	Porsi	<input type="text"/> <input type="text"/> <input type="text"/> , <input type="text"/>	<input type="text"/> <input type="text"/> <input type="text"/> . <input type="text"/> <input type="text"/> <input type="text"/>
172	11120006/017/ 035/041/148	Soto, gule, sop, rawon, cincang	Porsi	<input type="text"/> <input type="text"/> <input type="text"/> , <input type="text"/>	<input type="text"/> <input type="text"/> <input type="text"/> . <input type="text"/> <input type="text"/> <input type="text"/>
173	11111178-180	Sayur matang (ditumis, disantan, dsb.)	Porsi	<input type="text"/> <input type="text"/> <input type="text"/> , <input type="text"/>	<input type="text"/> <input type="text"/> <input type="text"/> . <input type="text"/> <input type="text"/> <input type="text"/>
174	11111040	Sate, tongseng	Porsi/ 5 tusuk	<input type="text"/> <input type="text"/> <input type="text"/> , <input type="text"/>	<input type="text"/> <input type="text"/> <input type="text"/> . <input type="text"/> <input type="text"/> <input type="text"/>
175	11111047	Mie bakso, mie rebus, mie goreng	Porsi	<input type="text"/> <input type="text"/> <input type="text"/> , <input type="text"/>	<input type="text"/> <input type="text"/> <input type="text"/> . <input type="text"/> <input type="text"/> <input type="text"/>
176	11111029	Mie instan	Porsi	<input type="text"/> <input type="text"/> <input type="text"/> , <input type="text"/>	<input type="text"/> <input type="text"/> <input type="text"/> . <input type="text"/> <input type="text"/> <input type="text"/>
177	11111027	Makanan ringan anak-anak, krupuk/kripik	Ons	<input type="text"/> <input type="text"/> <input type="text"/> , <input type="text"/> <input type="text"/>	<input type="text"/> <input type="text"/> <input type="text"/> . <input type="text"/> <input type="text"/> <input type="text"/>
178	11111019	Ikan matang	Potong	<input type="text"/> <input type="text"/> <input type="text"/>	<input type="text"/> <input type="text"/> <input type="text"/> . <input type="text"/> <input type="text"/> <input type="text"/>
179	11111007/8/ 11113034	Ayam/bebek/daging matang (ayam goreng, rendang, dsb.)	Potong	<input type="text"/> <input type="text"/> <input type="text"/>	<input type="text"/> <input type="text"/> <input type="text"/> . <input type="text"/> <input type="text"/> <input type="text"/>
180	11111004/ 11111208	Daging olahan (sosis, nugget, daging asap, dsb.) matang	Potong	<input type="text"/> <input type="text"/> <input type="text"/>	<input type="text"/> <input type="text"/> <input type="text"/> . <input type="text"/> <input type="text"/> <input type="text"/>
181	11113008	Bubur ayam	Porsi	<input type="text"/> <input type="text"/> <input type="text"/> , <input type="text"/>	<input type="text"/> <input type="text"/> <input type="text"/> . <input type="text"/> <input type="text"/> <input type="text"/>
182	11113003	Siomay, batagor	Porsi/ 5 potong	<input type="text"/> <input type="text"/> <input type="text"/> , <input type="text"/>	<input type="text"/> <input type="text"/> <input type="text"/> . <input type="text"/> <input type="text"/> <input type="text"/>
183		Makanan jadi lainnya (sebutkan):	<input type="text"/> <input type="text"/> <input type="text"/> , <input type="text"/> <input type="text"/>	<input type="text"/> <input type="text"/> <input type="text"/> . <input type="text"/> <input type="text"/> <input type="text"/>
184	11111058	Air kemasan	Liter	<input type="text"/> <input type="text"/> <input type="text"/> , <input type="text"/> <input type="text"/>	<input type="text"/> <input type="text"/> <input type="text"/> . <input type="text"/> <input type="text"/> <input type="text"/>
185	01221000	Air kemasan galon	Galon	<input type="text"/> <input type="text"/> <input type="text"/> , <input type="text"/> <input type="text"/>	<input type="text"/> <input type="text"/> <input type="text"/> . <input type="text"/> <input type="text"/> <input type="text"/>
186	11111055/059	Air teh kemasan, minuman bersoda/mengandung CO ₂ ± 250 ml*)		<input type="text"/> <input type="text"/> <input type="text"/> , <input type="text"/> <input type="text"/>	<input type="text"/> <input type="text"/> <input type="text"/> . <input type="text"/> <input type="text"/> <input type="text"/>
187	01223-01225	Sari buah kemasan, minuman kesehatan, minuman berenergi ± 200 ml*)		<input type="text"/> <input type="text"/> <input type="text"/> , <input type="text"/> <input type="text"/>	<input type="text"/> <input type="text"/> <input type="text"/> . <input type="text"/> <input type="text"/> <input type="text"/>
188	11111052-57	Minuman jadi (kopi, kopi susu, teh, susu coklat, dsb.)	Gelas	<input type="text"/> <input type="text"/> <input type="text"/>	<input type="text"/> <input type="text"/> <input type="text"/> . <input type="text"/> <input type="text"/> <input type="text"/>
189	11111049	Es krim	Mangkok kecil	<input type="text"/> <input type="text"/> <input type="text"/>	<input type="text"/> <input type="text"/> <input type="text"/> . <input type="text"/> <input type="text"/> <input type="text"/>
190	11111051	Es lainnya (sebutkan):.....	Porsi	<input type="text"/> <input type="text"/> <input type="text"/> , <input type="text"/>	<input type="text"/> <input type="text"/> <input type="text"/> . <input type="text"/> <input type="text"/> <input type="text"/>
		2) Minuman mengandung alkohol			
191	02110000	Minuman keras (sebutkan):.....	Liter	<input type="text"/> <input type="text"/> <input type="text"/> , <input type="text"/> <input type="text"/>	<input type="text"/> <input type="text"/> <input type="text"/> . <input type="text"/> <input type="text"/> <input type="text"/>
192		N. ROKOK DAN TEMBAKAU [R.193 s.d. R.197]			<input type="text"/> . <input type="text"/> <input type="text"/> <input type="text"/> . <input type="text"/> <input type="text"/> <input type="text"/>
193	02201001	Rokok kretek filter	Batang	<input type="text"/> <input type="text"/> <input type="text"/>	<input type="text"/> <input type="text"/> <input type="text"/> . <input type="text"/> <input type="text"/> <input type="text"/>
194	02201002	Rokok kretek tanpa filter	Batang	<input type="text"/> <input type="text"/> <input type="text"/>	<input type="text"/> <input type="text"/> <input type="text"/> . <input type="text"/> <input type="text"/> <input type="text"/>
195	02201003	Rokok putih	Batang	<input type="text"/> <input type="text"/> <input type="text"/>	<input type="text"/> <input type="text"/> <input type="text"/> . <input type="text"/> <input type="text"/> <input type="text"/>
196	02202000	Tembakau	Ons	<input type="text"/> <input type="text"/> <input type="text"/> , <input type="text"/> <input type="text"/>	<input type="text"/> <input type="text"/> <input type="text"/> . <input type="text"/> <input type="text"/> <input type="text"/>
197		Rokok dan tembakau lainnya (sebutkan):.....	<input type="text"/> <input type="text"/> <input type="text"/> , <input type="text"/> <input type="text"/>	<input type="text"/> <input type="text"/> <input type="text"/> . <input type="text"/> <input type="text"/> <input type="text"/>

*) = kotak/gelas kecil

ROKOK SEMINGGU TERAKHIR (LANJUTAN)

No. urut	Berasal dari produksi sendiri, pemberian, dsb.		Jumlah konsumsi	
	Banyaknya (0,00)	Nilai (Rp)	Banyaknya (5) + (7) (0,00)	Nilai (6) + (8) (Rp)
(1)	(7)	(8)	(9)	(10)
159		<input type="text"/> . <input type="text"/> <input type="text"/> <input type="text"/> . <input type="text"/> <input type="text"/> <input type="text"/> <input type="text"/>		<input type="text"/> . <input type="text"/> <input type="text"/> <input type="text"/> . <input type="text"/> <input type="text"/> <input type="text"/> <input type="text"/>
160	<input type="text"/> <input type="text"/> <input type="text"/>	<input type="text"/> <input type="text"/> <input type="text"/> . <input type="text"/> <input type="text"/> <input type="text"/> <input type="text"/>	<input type="text"/> <input type="text"/> <input type="text"/>	<input type="text"/> <input type="text"/> <input type="text"/> . <input type="text"/> <input type="text"/> <input type="text"/> <input type="text"/>
161	<input type="text"/> <input type="text"/> <input type="text"/>	<input type="text"/> <input type="text"/> <input type="text"/> . <input type="text"/> <input type="text"/> <input type="text"/> <input type="text"/>	<input type="text"/> <input type="text"/> <input type="text"/>	<input type="text"/> <input type="text"/> <input type="text"/> . <input type="text"/> <input type="text"/> <input type="text"/> <input type="text"/>
162	<input type="text"/> <input type="text"/> <input type="text"/> , <input type="text"/> <input type="text"/>	<input type="text"/> <input type="text"/> <input type="text"/> . <input type="text"/> <input type="text"/> <input type="text"/> <input type="text"/>	<input type="text"/> <input type="text"/> <input type="text"/> , <input type="text"/> <input type="text"/>	<input type="text"/> <input type="text"/> <input type="text"/> . <input type="text"/> <input type="text"/> <input type="text"/> <input type="text"/>
163	<input type="text"/> <input type="text"/> <input type="text"/>	<input type="text"/> <input type="text"/> <input type="text"/> . <input type="text"/> <input type="text"/> <input type="text"/> <input type="text"/>	<input type="text"/> <input type="text"/> <input type="text"/>	<input type="text"/> <input type="text"/> <input type="text"/> . <input type="text"/> <input type="text"/> <input type="text"/> <input type="text"/>
164	<input type="text"/> <input type="text"/> <input type="text"/>	<input type="text"/> <input type="text"/> <input type="text"/> . <input type="text"/> <input type="text"/> <input type="text"/> <input type="text"/>	<input type="text"/> <input type="text"/> <input type="text"/>	<input type="text"/> <input type="text"/> <input type="text"/> . <input type="text"/> <input type="text"/> <input type="text"/> <input type="text"/>
165	<input type="text"/> <input type="text"/> <input type="text"/>	<input type="text"/> <input type="text"/> <input type="text"/> . <input type="text"/> <input type="text"/> <input type="text"/> <input type="text"/>	<input type="text"/> <input type="text"/> <input type="text"/>	<input type="text"/> <input type="text"/> <input type="text"/> . <input type="text"/> <input type="text"/> <input type="text"/> <input type="text"/>
166	<input type="text"/> <input type="text"/> <input type="text"/> , <input type="text"/>	<input type="text"/> <input type="text"/> <input type="text"/> . <input type="text"/> <input type="text"/> <input type="text"/> <input type="text"/>	<input type="text"/> <input type="text"/> <input type="text"/> , <input type="text"/>	<input type="text"/> <input type="text"/> <input type="text"/> . <input type="text"/> <input type="text"/> <input type="text"/> <input type="text"/>
167	<input type="text"/> <input type="text"/> <input type="text"/> , <input type="text"/>	<input type="text"/> <input type="text"/> <input type="text"/> . <input type="text"/> <input type="text"/> <input type="text"/> <input type="text"/>	<input type="text"/> <input type="text"/> <input type="text"/> , <input type="text"/>	<input type="text"/> <input type="text"/> <input type="text"/> . <input type="text"/> <input type="text"/> <input type="text"/> <input type="text"/>
168	<input type="text"/> <input type="text"/> <input type="text"/> , <input type="text"/>	<input type="text"/> <input type="text"/> <input type="text"/> . <input type="text"/> <input type="text"/> <input type="text"/> <input type="text"/>	<input type="text"/> <input type="text"/> <input type="text"/> , <input type="text"/>	<input type="text"/> <input type="text"/> <input type="text"/> . <input type="text"/> <input type="text"/> <input type="text"/> <input type="text"/>
169	<input type="text"/> <input type="text"/> <input type="text"/> , <input type="text"/>	<input type="text"/> <input type="text"/> <input type="text"/> . <input type="text"/> <input type="text"/> <input type="text"/> <input type="text"/>	<input type="text"/> <input type="text"/> <input type="text"/> , <input type="text"/>	<input type="text"/> <input type="text"/> <input type="text"/> . <input type="text"/> <input type="text"/> <input type="text"/> <input type="text"/>
170	<input type="text"/> <input type="text"/> <input type="text"/> , <input type="text"/>	<input type="text"/> <input type="text"/> <input type="text"/> . <input type="text"/> <input type="text"/> <input type="text"/> <input type="text"/>	<input type="text"/> <input type="text"/> <input type="text"/> , <input type="text"/>	<input type="text"/> <input type="text"/> <input type="text"/> . <input type="text"/> <input type="text"/> <input type="text"/> <input type="text"/>
171	<input type="text"/> <input type="text"/> <input type="text"/> , <input type="text"/>	<input type="text"/> <input type="text"/> <input type="text"/> . <input type="text"/> <input type="text"/> <input type="text"/> <input type="text"/>	<input type="text"/> <input type="text"/> <input type="text"/> , <input type="text"/>	<input type="text"/> <input type="text"/> <input type="text"/> . <input type="text"/> <input type="text"/> <input type="text"/> <input type="text"/>
172	<input type="text"/> <input type="text"/> <input type="text"/> , <input type="text"/>	<input type="text"/> <input type="text"/> <input type="text"/> . <input type="text"/> <input type="text"/> <input type="text"/> <input type="text"/>	<input type="text"/> <input type="text"/> <input type="text"/> , <input type="text"/>	<input type="text"/> <input type="text"/> <input type="text"/> . <input type="text"/> <input type="text"/> <input type="text"/> <input type="text"/>
173	<input type="text"/> <input type="text"/> <input type="text"/> , <input type="text"/>	<input type="text"/> <input type="text"/> <input type="text"/> . <input type="text"/> <input type="text"/> <input type="text"/> <input type="text"/>	<input type="text"/> <input type="text"/> <input type="text"/> , <input type="text"/>	<input type="text"/> <input type="text"/> <input type="text"/> . <input type="text"/> <input type="text"/> <input type="text"/> <input type="text"/>
174	<input type="text"/> <input type="text"/> <input type="text"/> , <input type="text"/>	<input type="text"/> <input type="text"/> <input type="text"/> . <input type="text"/> <input type="text"/> <input type="text"/> <input type="text"/>	<input type="text"/> <input type="text"/> <input type="text"/> , <input type="text"/>	<input type="text"/> <input type="text"/> <input type="text"/> . <input type="text"/> <input type="text"/> <input type="text"/> <input type="text"/>
175	<input type="text"/> <input type="text"/> <input type="text"/> , <input type="text"/>	<input type="text"/> <input type="text"/> <input type="text"/> . <input type="text"/> <input type="text"/> <input type="text"/> <input type="text"/>	<input type="text"/> <input type="text"/> <input type="text"/> , <input type="text"/>	<input type="text"/> <input type="text"/> <input type="text"/> . <input type="text"/> <input type="text"/> <input type="text"/> <input type="text"/>
176	<input type="text"/> <input type="text"/> <input type="text"/> , <input type="text"/>	<input type="text"/> <input type="text"/> <input type="text"/> . <input type="text"/> <input type="text"/> <input type="text"/> <input type="text"/>	<input type="text"/> <input type="text"/> <input type="text"/> , <input type="text"/>	<input type="text"/> <input type="text"/> <input type="text"/> . <input type="text"/> <input type="text"/> <input type="text"/> <input type="text"/>
177	<input type="text"/> <input type="text"/> <input type="text"/> , <input type="text"/> <input type="text"/>	<input type="text"/> <input type="text"/> <input type="text"/> . <input type="text"/> <input type="text"/> <input type="text"/> <input type="text"/>	<input type="text"/> <input type="text"/> <input type="text"/> , <input type="text"/> <input type="text"/>	<input type="text"/> <input type="text"/> <input type="text"/> . <input type="text"/> <input type="text"/> <input type="text"/> <input type="text"/>
178	<input type="text"/> <input type="text"/> <input type="text"/>	<input type="text"/> <input type="text"/> <input type="text"/> . <input type="text"/> <input type="text"/> <input type="text"/> <input type="text"/>	<input type="text"/> <input type="text"/> <input type="text"/>	<input type="text"/> <input type="text"/> <input type="text"/> . <input type="text"/> <input type="text"/> <input type="text"/> <input type="text"/>
179	<input type="text"/> <input type="text"/> <input type="text"/>	<input type="text"/> <input type="text"/> <input type="text"/> . <input type="text"/> <input type="text"/> <input type="text"/> <input type="text"/>	<input type="text"/> <input type="text"/> <input type="text"/>	<input type="text"/> <input type="text"/> <input type="text"/> . <input type="text"/> <input type="text"/> <input type="text"/> <input type="text"/>
180	<input type="text"/> <input type="text"/> <input type="text"/>	<input type="text"/> <input type="text"/> <input type="text"/> . <input type="text"/> <input type="text"/> <input type="text"/> <input type="text"/>	<input type="text"/> <input type="text"/> <input type="text"/>	<input type="text"/> <input type="text"/> <input type="text"/> . <input type="text"/> <input type="text"/> <input type="text"/> <input type="text"/>
181	<input type="text"/> <input type="text"/> <input type="text"/> , <input type="text"/>	<input type="text"/> <input type="text"/> <input type="text"/> . <input type="text"/> <input type="text"/> <input type="text"/> <input type="text"/>	<input type="text"/> <input type="text"/> <input type="text"/> , <input type="text"/>	<input type="text"/> <input type="text"/> <input type="text"/> . <input type="text"/> <input type="text"/> <input type="text"/> <input type="text"/>
182	<input type="text"/> <input type="text"/> <input type="text"/> , <input type="text"/>	<input type="text"/> <input type="text"/> <input type="text"/> . <input type="text"/> <input type="text"/> <input type="text"/> <input type="text"/>	<input type="text"/> <input type="text"/> <input type="text"/> , <input type="text"/>	<input type="text"/> <input type="text"/> <input type="text"/> . <input type="text"/> <input type="text"/> <input type="text"/> <input type="text"/>
183	<input type="text"/> <input type="text"/> <input type="text"/> , <input type="text"/> <input type="text"/>	<input type="text"/> <input type="text"/> <input type="text"/> . <input type="text"/> <input type="text"/> <input type="text"/> <input type="text"/>	<input type="text"/> <input type="text"/> <input type="text"/> , <input type="text"/> <input type="text"/>	<input type="text"/> <input type="text"/> <input type="text"/> . <input type="text"/> <input type="text"/> <input type="text"/> <input type="text"/>
184	<input type="text"/> <input type="text"/> <input type="text"/> , <input type="text"/> <input type="text"/>	<input type="text"/> <input type="text"/> <input type="text"/> . <input type="text"/> <input type="text"/> <input type="text"/> <input type="text"/>	<input type="text"/> <input type="text"/> <input type="text"/> , <input type="text"/> <input type="text"/>	<input type="text"/> <input type="text"/> <input type="text"/> . <input type="text"/> <input type="text"/> <input type="text"/> <input type="text"/>
185	<input type="text"/> <input type="text"/> <input type="text"/> , <input type="text"/> <input type="text"/>	<input type="text"/> <input type="text"/> <input type="text"/> . <input type="text"/> <input type="text"/> <input type="text"/> <input type="text"/>	<input type="text"/> <input type="text"/> <input type="text"/> , <input type="text"/> <input type="text"/>	<input type="text"/> <input type="text"/> <input type="text"/> . <input type="text"/> <input type="text"/> <input type="text"/> <input type="text"/>
186	<input type="text"/> <input type="text"/> <input type="text"/> , <input type="text"/> <input type="text"/>	<input type="text"/> <input type="text"/> <input type="text"/> . <input type="text"/> <input type="text"/> <input type="text"/> <input type="text"/>	<input type="text"/> <input type="text"/> <input type="text"/> , <input type="text"/> <input type="text"/>	<input type="text"/> <input type="text"/> <input type="text"/> . <input type="text"/> <input type="text"/> <input type="text"/> <input type="text"/>
187	<input type="text"/> <input type="text"/> <input type="text"/> , <input type="text"/> <input type="text"/>	<input type="text"/> <input type="text"/> <input type="text"/> . <input type="text"/> <input type="text"/> <input type="text"/> <input type="text"/>	<input type="text"/> <input type="text"/> <input type="text"/> , <input type="text"/> <input type="text"/>	<input type="text"/> <input type="text"/> <input type="text"/> . <input type="text"/> <input type="text"/> <input type="text"/> <input type="text"/>
188	<input type="text"/> <input type="text"/> <input type="text"/>	<input type="text"/> <input type="text"/> <input type="text"/> . <input type="text"/> <input type="text"/> <input type="text"/> <input type="text"/>	<input type="text"/> <input type="text"/> <input type="text"/>	<input type="text"/> <input type="text"/> <input type="text"/> . <input type="text"/> <input type="text"/> <input type="text"/> <input type="text"/>
189	<input type="text"/> <input type="text"/> <input type="text"/>	<input type="text"/> <input type="text"/> <input type="text"/> . <input type="text"/> <input type="text"/> <input type="text"/> <input type="text"/>	<input type="text"/> <input type="text"/> <input type="text"/>	<input type="text"/> <input type="text"/> <input type="text"/> . <input type="text"/> <input type="text"/> <input type="text"/> <input type="text"/>
190	<input type="text"/> <input type="text"/> <input type="text"/> , <input type="text"/>	<input type="text"/> <input type="text"/> <input type="text"/> . <input type="text"/> <input type="text"/> <input type="text"/> <input type="text"/>	<input type="text"/> <input type="text"/> <input type="text"/> , <input type="text"/>	<input type="text"/> <input type="text"/> <input type="text"/> . <input type="text"/> <input type="text"/> <input type="text"/> <input type="text"/>
191	<input type="text"/> <input type="text"/> <input type="text"/> , <input type="text"/> <input type="text"/>	<input type="text"/> <input type="text"/> <input type="text"/> . <input type="text"/> <input type="text"/> <input type="text"/> <input type="text"/>	<input type="text"/> <input type="text"/> <input type="text"/> , <input type="text"/> <input type="text"/>	<input type="text"/> <input type="text"/> <input type="text"/> . <input type="text"/> <input type="text"/> <input type="text"/> <input type="text"/>
192		<input type="text"/> . <input type="text"/> <input type="text"/> <input type="text"/> . <input type="text"/> <input type="text"/> <input type="text"/> <input type="text"/>		<input type="text"/> . <input type="text"/> <input type="text"/> <input type="text"/> . <input type="text"/> <input type="text"/> <input type="text"/> <input type="text"/>
193	<input type="text"/> <input type="text"/> <input type="text"/>	<input type="text"/> <input type="text"/> <input type="text"/> . <input type="text"/> <input type="text"/> <input type="text"/> <input type="text"/>	<input type="text"/> <input type="text"/> <input type="text"/>	<input type="text"/> <input type="text"/> <input type="text"/> . <input type="text"/> <input type="text"/> <input type="text"/> <input type="text"/>
194	<input type="text"/> <input type="text"/> <input type="text"/>	<input type="text"/> <input type="text"/> <input type="text"/> . <input type="text"/> <input type="text"/> <input type="text"/> <input type="text"/>	<input type="text"/> <input type="text"/> <input type="text"/>	<input type="text"/> <input type="text"/> <input type="text"/> . <input type="text"/> <input type="text"/> <input type="text"/> <input type="text"/>
195	<input type="text"/> <input type="text"/> <input type="text"/>	<input type="text"/> <input type="text"/> <input type="text"/> . <input type="text"/> <input type="text"/> <input type="text"/> <input type="text"/>	<input type="text"/> <input type="text"/> <input type="text"/>	<input type="text"/> <input type="text"/> <input type="text"/> . <input type="text"/> <input type="text"/> <input type="text"/> <input type="text"/>
196	<input type="text"/> <input type="text"/> <input type="text"/> , <input type="text"/> <input type="text"/>	<input type="text"/> <input type="text"/> <input type="text"/> . <input type="text"/> <input type="text"/> <input type="text"/> <input type="text"/>	<input type="text"/> <input type="text"/> <input type="text"/> , <input type="text"/> <input type="text"/>	<input type="text"/> <input type="text"/> <input type="text"/> . <input type="text"/> <input type="text"/> <input type="text"/> <input type="text"/>
197	<input type="text"/> <input type="text"/> <input type="text"/> , <input type="text"/> <input type="text"/>	<input type="text"/> <input type="text"/> <input type="text"/> . <input type="text"/> <input type="text"/> <input type="text"/> <input type="text"/>	<input type="text"/> <input type="text"/> <input type="text"/> , <input type="text"/> <input type="text"/>	<input type="text"/> <input type="text"/> <input type="text"/> . <input type="text"/> <input type="text"/> <input type="text"/> <input type="text"/>

Nama:

Nomor Urut ART:
(VSEN23.K Blok IV P.401)

BLOK IV.1. KONSUMSI DAN PENGELUARAN BAHAN MAKANAN, BAHAN MINUMAN, DAN

No. urut	Kode COICOP	Rincian	Satuan standar	Berasal dari pembelian (tunai/bon)	
				Banyaknya (0,00)	Nilai (Rp)
(1)	(2)	(3)	(4)	(5)	(6)
159		M. MAKANAN DAN MINUMAN JADI [R.160 s.d. R.191]			<input type="text"/> . <input type="text"/> <input type="text"/> <input type="text"/> . <input type="text"/> <input type="text"/> <input type="text"/>
		1) Makanan dan minuman jadi			
160	01112005	Roti tawar	Potong	<input type="text"/> <input type="text"/> <input type="text"/>	<input type="text"/> <input type="text"/> <input type="text"/> . <input type="text"/> <input type="text"/> <input type="text"/>
161	01112003	Roti manis, roti lainnya	Potong	<input type="text"/> <input type="text"/> <input type="text"/>	<input type="text"/> <input type="text"/> <input type="text"/> . <input type="text"/> <input type="text"/> <input type="text"/>
162	11111025/044	Kue kering, biskuit, semprong	Ons	<input type="text"/> <input type="text"/> <input type="text"/> , <input type="text"/> <input type="text"/>	<input type="text"/> <input type="text"/> <input type="text"/> . <input type="text"/> <input type="text"/> <input type="text"/>
163	11111024/ 103/123	Kue basah (kue lapis, bika ambon, lempur, dsb.)	Buah	<input type="text"/> <input type="text"/> <input type="text"/>	<input type="text"/> <input type="text"/> <input type="text"/> . <input type="text"/> <input type="text"/> <input type="text"/>
164	11111133/83-89	Makanan gorengan (tahu, tempe, bakwan, pisang)	Potong	<input type="text"/> <input type="text"/> <input type="text"/>	<input type="text"/> <input type="text"/> <input type="text"/> . <input type="text"/> <input type="text"/> <input type="text"/>
165		Makanan gorengan lainnya, sebutkan:.....	Potong	<input type="text"/> <input type="text"/> <input type="text"/>	<input type="text"/> <input type="text"/> <input type="text"/> . <input type="text"/> <input type="text"/> <input type="text"/>
166	11111011	Bubur kacang hijau	Porsi	<input type="text"/> <input type="text"/> <input type="text"/> , <input type="text"/>	<input type="text"/> <input type="text"/> <input type="text"/> . <input type="text"/> <input type="text"/> <input type="text"/>
167	11111015	Gado-gado, ketoprak, pecel	Porsi	<input type="text"/> <input type="text"/> <input type="text"/> , <input type="text"/>	<input type="text"/> <input type="text"/> <input type="text"/> . <input type="text"/> <input type="text"/> <input type="text"/>
168	11113170	Nasi campur/rames	Porsi	<input type="text"/> <input type="text"/> <input type="text"/> , <input type="text"/>	<input type="text"/> <input type="text"/> <input type="text"/> . <input type="text"/> <input type="text"/> <input type="text"/>
169	11113169	Nasi goreng	Porsi	<input type="text"/> <input type="text"/> <input type="text"/> , <input type="text"/>	<input type="text"/> <input type="text"/> <input type="text"/> . <input type="text"/> <input type="text"/> <input type="text"/>
170	11111030	Nasi putih	Porsi	<input type="text"/> <input type="text"/> <input type="text"/> , <input type="text"/>	<input type="text"/> <input type="text"/> <input type="text"/> . <input type="text"/> <input type="text"/> <input type="text"/>
171	11111023	Lontong/ketupat sayur	Porsi	<input type="text"/> <input type="text"/> <input type="text"/> , <input type="text"/>	<input type="text"/> <input type="text"/> <input type="text"/> . <input type="text"/> <input type="text"/> <input type="text"/>
172	1120006/017/ 035/041/148	Soto, gule, sop, rawon, cincang	Porsi	<input type="text"/> <input type="text"/> <input type="text"/> , <input type="text"/>	<input type="text"/> <input type="text"/> <input type="text"/> . <input type="text"/> <input type="text"/> <input type="text"/>
173	11111178-180	Sayur matang (ditumis, disantan, dsb.)	Porsi	<input type="text"/> <input type="text"/> <input type="text"/> , <input type="text"/>	<input type="text"/> <input type="text"/> <input type="text"/> . <input type="text"/> <input type="text"/> <input type="text"/>
174	11111040	Sate, tongseng	Porsi/ 5 tusuk	<input type="text"/> <input type="text"/> <input type="text"/> , <input type="text"/>	<input type="text"/> <input type="text"/> <input type="text"/> . <input type="text"/> <input type="text"/> <input type="text"/>
175	11111047	Mie bakso, mie rebus, mie goreng	Porsi	<input type="text"/> <input type="text"/> <input type="text"/> , <input type="text"/>	<input type="text"/> <input type="text"/> <input type="text"/> . <input type="text"/> <input type="text"/> <input type="text"/>
176	11111029	Mie instan	Porsi	<input type="text"/> <input type="text"/> <input type="text"/> , <input type="text"/>	<input type="text"/> <input type="text"/> <input type="text"/> . <input type="text"/> <input type="text"/> <input type="text"/>
177	11111027	Makanan ringan anak-anak, krupuk/kripik	Ons	<input type="text"/> <input type="text"/> <input type="text"/> , <input type="text"/> <input type="text"/>	<input type="text"/> <input type="text"/> <input type="text"/> . <input type="text"/> <input type="text"/> <input type="text"/>
178	11111019	Ikan matang	Potong	<input type="text"/> <input type="text"/> <input type="text"/>	<input type="text"/> <input type="text"/> <input type="text"/> . <input type="text"/> <input type="text"/> <input type="text"/>
179	11111007/8/ 11113034	Ayam/bebek/daging matang (ayam goreng, rendang, dsb.)	Potong	<input type="text"/> <input type="text"/> <input type="text"/>	<input type="text"/> <input type="text"/> <input type="text"/> . <input type="text"/> <input type="text"/> <input type="text"/>
180	11111004/ 11111208	Daging olahan (sosis, nugget, daging asap, dsb.) matang	Potong	<input type="text"/> <input type="text"/> <input type="text"/>	<input type="text"/> <input type="text"/> <input type="text"/> . <input type="text"/> <input type="text"/> <input type="text"/>
181	11113008	Bubur ayam	Porsi	<input type="text"/> <input type="text"/> <input type="text"/> , <input type="text"/>	<input type="text"/> <input type="text"/> <input type="text"/> . <input type="text"/> <input type="text"/> <input type="text"/>
182	11113003	Siomay, batagor	Porsi/ 5 potong	<input type="text"/> <input type="text"/> <input type="text"/> , <input type="text"/>	<input type="text"/> <input type="text"/> <input type="text"/> . <input type="text"/> <input type="text"/> <input type="text"/>
183		Makanan jadi lainnya (sebutkan):	<input type="text"/> <input type="text"/> <input type="text"/> , <input type="text"/> <input type="text"/>	<input type="text"/> <input type="text"/> <input type="text"/> . <input type="text"/> <input type="text"/> <input type="text"/>
184	11111058	Air kemasan	Liter	<input type="text"/> <input type="text"/> <input type="text"/> , <input type="text"/> <input type="text"/>	<input type="text"/> <input type="text"/> <input type="text"/> . <input type="text"/> <input type="text"/> <input type="text"/>
185	01221000	Air kemasan galon	Galon	<input type="text"/> <input type="text"/> <input type="text"/> , <input type="text"/> <input type="text"/>	<input type="text"/> <input type="text"/> <input type="text"/> . <input type="text"/> <input type="text"/> <input type="text"/>
186	11111055/059	Air teh kemasan, minuman bersoda/mengandung CO ₂ ± 250 ml*)		<input type="text"/> <input type="text"/> <input type="text"/> , <input type="text"/> <input type="text"/>	<input type="text"/> <input type="text"/> <input type="text"/> . <input type="text"/> <input type="text"/> <input type="text"/>
187	01223-01225	Sari buah kemasan, minuman kesehatan, minuman berenergi ± 200 ml*)		<input type="text"/> <input type="text"/> <input type="text"/> , <input type="text"/> <input type="text"/>	<input type="text"/> <input type="text"/> <input type="text"/> . <input type="text"/> <input type="text"/> <input type="text"/>
188	11111052-57	Minuman jadi (kopi, kopi susu, teh, susu coklat, dsb.)	Gelas	<input type="text"/> <input type="text"/> <input type="text"/>	<input type="text"/> <input type="text"/> <input type="text"/> . <input type="text"/> <input type="text"/> <input type="text"/>
189	11111049	Es krim	Mangkok kecil	<input type="text"/> <input type="text"/> <input type="text"/>	<input type="text"/> <input type="text"/> <input type="text"/> . <input type="text"/> <input type="text"/> <input type="text"/>
190	11111051	Es lainnya (sebutkan):.....	Porsi	<input type="text"/> <input type="text"/> <input type="text"/> , <input type="text"/>	<input type="text"/> <input type="text"/> <input type="text"/> . <input type="text"/> <input type="text"/> <input type="text"/>
		2) Minuman mengandung alkohol			
191	02110000	Minuman keras (sebutkan):.....	Liter	<input type="text"/> <input type="text"/> <input type="text"/> , <input type="text"/> <input type="text"/>	<input type="text"/> <input type="text"/> <input type="text"/> . <input type="text"/> <input type="text"/> <input type="text"/>
192		N. ROKOK DAN TEMBAKAU [R.193 s.d. R.197]			<input type="text"/> . <input type="text"/> <input type="text"/> <input type="text"/> . <input type="text"/> <input type="text"/> <input type="text"/>
193	02201001	Rokok kretek filter	Batang	<input type="text"/> <input type="text"/> <input type="text"/>	<input type="text"/> <input type="text"/> <input type="text"/> . <input type="text"/> <input type="text"/> <input type="text"/>
194	02201002	Rokok kretek tanpa filter	Batang	<input type="text"/> <input type="text"/> <input type="text"/>	<input type="text"/> <input type="text"/> <input type="text"/> . <input type="text"/> <input type="text"/> <input type="text"/>
195	02201003	Rokok putih	Batang	<input type="text"/> <input type="text"/> <input type="text"/>	<input type="text"/> <input type="text"/> <input type="text"/> . <input type="text"/> <input type="text"/> <input type="text"/>
196	02202000	Tembakau	Ons	<input type="text"/> <input type="text"/> <input type="text"/> , <input type="text"/> <input type="text"/>	<input type="text"/> <input type="text"/> <input type="text"/> . <input type="text"/> <input type="text"/> <input type="text"/>
197		Rokok dan tembakau lainnya (sebutkan):.....	<input type="text"/> <input type="text"/> <input type="text"/> , <input type="text"/> <input type="text"/>	<input type="text"/> <input type="text"/> <input type="text"/> . <input type="text"/> <input type="text"/> <input type="text"/>

*) = kotak/gelas kecil

ROKOK SEMINGGU TERAKHIR (LANJUTAN)

No. urut	Berasal dari produksi sendiri, pemberian, dsb.		Jumlah konsumsi	
	Banyaknya (0,00)	Nilai (Rp)	Banyaknya (5) + (7) (0,00)	Nilai (6) + (8) (Rp)
(1)	(7)	(8)	(9)	(10)
159		<input type="text"/> . <input type="text"/> <input type="text"/> <input type="text"/> . <input type="text"/> <input type="text"/> <input type="text"/> <input type="text"/>		<input type="text"/> . <input type="text"/> <input type="text"/> <input type="text"/> . <input type="text"/> <input type="text"/> <input type="text"/> <input type="text"/>
160	<input type="text"/> <input type="text"/> <input type="text"/>	<input type="text"/> <input type="text"/> <input type="text"/> . <input type="text"/> <input type="text"/> <input type="text"/> <input type="text"/>	<input type="text"/> <input type="text"/> <input type="text"/>	<input type="text"/> <input type="text"/> <input type="text"/> . <input type="text"/> <input type="text"/> <input type="text"/> <input type="text"/>
161	<input type="text"/> <input type="text"/> <input type="text"/>	<input type="text"/> <input type="text"/> <input type="text"/> . <input type="text"/> <input type="text"/> <input type="text"/> <input type="text"/>	<input type="text"/> <input type="text"/> <input type="text"/>	<input type="text"/> <input type="text"/> <input type="text"/> . <input type="text"/> <input type="text"/> <input type="text"/> <input type="text"/>
162	<input type="text"/> <input type="text"/> <input type="text"/> , <input type="text"/> <input type="text"/>	<input type="text"/> <input type="text"/> <input type="text"/> . <input type="text"/> <input type="text"/> <input type="text"/> <input type="text"/>	<input type="text"/> <input type="text"/> <input type="text"/> , <input type="text"/> <input type="text"/>	<input type="text"/> <input type="text"/> <input type="text"/> . <input type="text"/> <input type="text"/> <input type="text"/> <input type="text"/>
163	<input type="text"/> <input type="text"/> <input type="text"/>	<input type="text"/> <input type="text"/> <input type="text"/> . <input type="text"/> <input type="text"/> <input type="text"/> <input type="text"/>	<input type="text"/> <input type="text"/> <input type="text"/>	<input type="text"/> <input type="text"/> <input type="text"/> . <input type="text"/> <input type="text"/> <input type="text"/> <input type="text"/>
164	<input type="text"/> <input type="text"/> <input type="text"/>	<input type="text"/> <input type="text"/> <input type="text"/> . <input type="text"/> <input type="text"/> <input type="text"/> <input type="text"/>	<input type="text"/> <input type="text"/> <input type="text"/>	<input type="text"/> <input type="text"/> <input type="text"/> . <input type="text"/> <input type="text"/> <input type="text"/> <input type="text"/>
165	<input type="text"/> <input type="text"/> <input type="text"/>	<input type="text"/> <input type="text"/> <input type="text"/> . <input type="text"/> <input type="text"/> <input type="text"/> <input type="text"/>	<input type="text"/> <input type="text"/> <input type="text"/>	<input type="text"/> <input type="text"/> <input type="text"/> . <input type="text"/> <input type="text"/> <input type="text"/> <input type="text"/>
166	<input type="text"/> <input type="text"/> <input type="text"/> , <input type="text"/>	<input type="text"/> <input type="text"/> <input type="text"/> . <input type="text"/> <input type="text"/> <input type="text"/> <input type="text"/>	<input type="text"/> <input type="text"/> <input type="text"/> , <input type="text"/>	<input type="text"/> <input type="text"/> <input type="text"/> . <input type="text"/> <input type="text"/> <input type="text"/> <input type="text"/>
167	<input type="text"/> <input type="text"/> <input type="text"/> , <input type="text"/>	<input type="text"/> <input type="text"/> <input type="text"/> . <input type="text"/> <input type="text"/> <input type="text"/> <input type="text"/>	<input type="text"/> <input type="text"/> <input type="text"/> , <input type="text"/>	<input type="text"/> <input type="text"/> <input type="text"/> . <input type="text"/> <input type="text"/> <input type="text"/> <input type="text"/>
168	<input type="text"/> <input type="text"/> <input type="text"/> , <input type="text"/>	<input type="text"/> <input type="text"/> <input type="text"/> . <input type="text"/> <input type="text"/> <input type="text"/> <input type="text"/>	<input type="text"/> <input type="text"/> <input type="text"/> , <input type="text"/>	<input type="text"/> <input type="text"/> <input type="text"/> . <input type="text"/> <input type="text"/> <input type="text"/> <input type="text"/>
169	<input type="text"/> <input type="text"/> <input type="text"/> , <input type="text"/>	<input type="text"/> <input type="text"/> <input type="text"/> . <input type="text"/> <input type="text"/> <input type="text"/> <input type="text"/>	<input type="text"/> <input type="text"/> <input type="text"/> , <input type="text"/>	<input type="text"/> <input type="text"/> <input type="text"/> . <input type="text"/> <input type="text"/> <input type="text"/> <input type="text"/>
170	<input type="text"/> <input type="text"/> <input type="text"/> , <input type="text"/>	<input type="text"/> <input type="text"/> <input type="text"/> . <input type="text"/> <input type="text"/> <input type="text"/> <input type="text"/>	<input type="text"/> <input type="text"/> <input type="text"/> , <input type="text"/>	<input type="text"/> <input type="text"/> <input type="text"/> . <input type="text"/> <input type="text"/> <input type="text"/> <input type="text"/>
171	<input type="text"/> <input type="text"/> <input type="text"/> , <input type="text"/>	<input type="text"/> <input type="text"/> <input type="text"/> . <input type="text"/> <input type="text"/> <input type="text"/> <input type="text"/>	<input type="text"/> <input type="text"/> <input type="text"/> , <input type="text"/>	<input type="text"/> <input type="text"/> <input type="text"/> . <input type="text"/> <input type="text"/> <input type="text"/> <input type="text"/>
172	<input type="text"/> <input type="text"/> <input type="text"/> , <input type="text"/>	<input type="text"/> <input type="text"/> <input type="text"/> . <input type="text"/> <input type="text"/> <input type="text"/> <input type="text"/>	<input type="text"/> <input type="text"/> <input type="text"/> , <input type="text"/>	<input type="text"/> <input type="text"/> <input type="text"/> . <input type="text"/> <input type="text"/> <input type="text"/> <input type="text"/>
173	<input type="text"/> <input type="text"/> <input type="text"/> , <input type="text"/>	<input type="text"/> <input type="text"/> <input type="text"/> . <input type="text"/> <input type="text"/> <input type="text"/> <input type="text"/>	<input type="text"/> <input type="text"/> <input type="text"/> , <input type="text"/>	<input type="text"/> <input type="text"/> <input type="text"/> . <input type="text"/> <input type="text"/> <input type="text"/> <input type="text"/>
174	<input type="text"/> <input type="text"/> <input type="text"/> , <input type="text"/>	<input type="text"/> <input type="text"/> <input type="text"/> . <input type="text"/> <input type="text"/> <input type="text"/> <input type="text"/>	<input type="text"/> <input type="text"/> <input type="text"/> , <input type="text"/>	<input type="text"/> <input type="text"/> <input type="text"/> . <input type="text"/> <input type="text"/> <input type="text"/> <input type="text"/>
175	<input type="text"/> <input type="text"/> <input type="text"/> , <input type="text"/>	<input type="text"/> <input type="text"/> <input type="text"/> . <input type="text"/> <input type="text"/> <input type="text"/> <input type="text"/>	<input type="text"/> <input type="text"/> <input type="text"/> , <input type="text"/>	<input type="text"/> <input type="text"/> <input type="text"/> . <input type="text"/> <input type="text"/> <input type="text"/> <input type="text"/>
176	<input type="text"/> <input type="text"/> <input type="text"/> , <input type="text"/>	<input type="text"/> <input type="text"/> <input type="text"/> . <input type="text"/> <input type="text"/> <input type="text"/> <input type="text"/>	<input type="text"/> <input type="text"/> <input type="text"/> , <input type="text"/>	<input type="text"/> <input type="text"/> <input type="text"/> . <input type="text"/> <input type="text"/> <input type="text"/> <input type="text"/>
177	<input type="text"/> <input type="text"/> <input type="text"/> , <input type="text"/> <input type="text"/>	<input type="text"/> <input type="text"/> <input type="text"/> . <input type="text"/> <input type="text"/> <input type="text"/> <input type="text"/>	<input type="text"/> <input type="text"/> <input type="text"/> , <input type="text"/> <input type="text"/>	<input type="text"/> <input type="text"/> <input type="text"/> . <input type="text"/> <input type="text"/> <input type="text"/> <input type="text"/>
178	<input type="text"/> <input type="text"/> <input type="text"/>	<input type="text"/> <input type="text"/> <input type="text"/> . <input type="text"/> <input type="text"/> <input type="text"/> <input type="text"/>	<input type="text"/> <input type="text"/> <input type="text"/>	<input type="text"/> <input type="text"/> <input type="text"/> . <input type="text"/> <input type="text"/> <input type="text"/> <input type="text"/>
179	<input type="text"/> <input type="text"/> <input type="text"/>	<input type="text"/> <input type="text"/> <input type="text"/> . <input type="text"/> <input type="text"/> <input type="text"/> <input type="text"/>	<input type="text"/> <input type="text"/> <input type="text"/>	<input type="text"/> <input type="text"/> <input type="text"/> . <input type="text"/> <input type="text"/> <input type="text"/> <input type="text"/>
180	<input type="text"/> <input type="text"/> <input type="text"/>	<input type="text"/> <input type="text"/> <input type="text"/> . <input type="text"/> <input type="text"/> <input type="text"/> <input type="text"/>	<input type="text"/> <input type="text"/> <input type="text"/>	<input type="text"/> <input type="text"/> <input type="text"/> . <input type="text"/> <input type="text"/> <input type="text"/> <input type="text"/>
181	<input type="text"/> <input type="text"/> <input type="text"/> , <input type="text"/>	<input type="text"/> <input type="text"/> <input type="text"/> . <input type="text"/> <input type="text"/> <input type="text"/> <input type="text"/>	<input type="text"/> <input type="text"/> <input type="text"/> , <input type="text"/>	<input type="text"/> <input type="text"/> <input type="text"/> . <input type="text"/> <input type="text"/> <input type="text"/> <input type="text"/>
182	<input type="text"/> <input type="text"/> <input type="text"/> , <input type="text"/>	<input type="text"/> <input type="text"/> <input type="text"/> . <input type="text"/> <input type="text"/> <input type="text"/> <input type="text"/>	<input type="text"/> <input type="text"/> <input type="text"/> , <input type="text"/>	<input type="text"/> <input type="text"/> <input type="text"/> . <input type="text"/> <input type="text"/> <input type="text"/> <input type="text"/>
183	<input type="text"/> <input type="text"/> <input type="text"/> , <input type="text"/> <input type="text"/>	<input type="text"/> <input type="text"/> <input type="text"/> . <input type="text"/> <input type="text"/> <input type="text"/> <input type="text"/>	<input type="text"/> <input type="text"/> <input type="text"/> , <input type="text"/> <input type="text"/>	<input type="text"/> <input type="text"/> <input type="text"/> . <input type="text"/> <input type="text"/> <input type="text"/> <input type="text"/>
184	<input type="text"/> <input type="text"/> <input type="text"/> , <input type="text"/> <input type="text"/>	<input type="text"/> <input type="text"/> <input type="text"/> . <input type="text"/> <input type="text"/> <input type="text"/> <input type="text"/>	<input type="text"/> <input type="text"/> <input type="text"/> , <input type="text"/> <input type="text"/>	<input type="text"/> <input type="text"/> <input type="text"/> . <input type="text"/> <input type="text"/> <input type="text"/> <input type="text"/>
185	<input type="text"/> <input type="text"/> <input type="text"/> , <input type="text"/> <input type="text"/>	<input type="text"/> <input type="text"/> <input type="text"/> . <input type="text"/> <input type="text"/> <input type="text"/> <input type="text"/>	<input type="text"/> <input type="text"/> <input type="text"/> , <input type="text"/> <input type="text"/>	<input type="text"/> <input type="text"/> <input type="text"/> . <input type="text"/> <input type="text"/> <input type="text"/> <input type="text"/>
186	<input type="text"/> <input type="text"/> <input type="text"/> , <input type="text"/> <input type="text"/>	<input type="text"/> <input type="text"/> <input type="text"/> . <input type="text"/> <input type="text"/> <input type="text"/> <input type="text"/>	<input type="text"/> <input type="text"/> <input type="text"/> , <input type="text"/> <input type="text"/>	<input type="text"/> <input type="text"/> <input type="text"/> . <input type="text"/> <input type="text"/> <input type="text"/> <input type="text"/>
187	<input type="text"/> <input type="text"/> <input type="text"/> , <input type="text"/> <input type="text"/>	<input type="text"/> <input type="text"/> <input type="text"/> . <input type="text"/> <input type="text"/> <input type="text"/> <input type="text"/>	<input type="text"/> <input type="text"/> <input type="text"/> , <input type="text"/> <input type="text"/>	<input type="text"/> <input type="text"/> <input type="text"/> . <input type="text"/> <input type="text"/> <input type="text"/> <input type="text"/>
188	<input type="text"/> <input type="text"/> <input type="text"/>	<input type="text"/> <input type="text"/> <input type="text"/> . <input type="text"/> <input type="text"/> <input type="text"/> <input type="text"/>	<input type="text"/> <input type="text"/> <input type="text"/>	<input type="text"/> <input type="text"/> <input type="text"/> . <input type="text"/> <input type="text"/> <input type="text"/> <input type="text"/>
189	<input type="text"/> <input type="text"/> <input type="text"/>	<input type="text"/> <input type="text"/> <input type="text"/> . <input type="text"/> <input type="text"/> <input type="text"/> <input type="text"/>	<input type="text"/> <input type="text"/> <input type="text"/>	<input type="text"/> <input type="text"/> <input type="text"/> . <input type="text"/> <input type="text"/> <input type="text"/> <input type="text"/>
190	<input type="text"/> <input type="text"/> <input type="text"/> , <input type="text"/>	<input type="text"/> <input type="text"/> <input type="text"/> . <input type="text"/> <input type="text"/> <input type="text"/> <input type="text"/>	<input type="text"/> <input type="text"/> <input type="text"/> , <input type="text"/>	<input type="text"/> <input type="text"/> <input type="text"/> . <input type="text"/> <input type="text"/> <input type="text"/> <input type="text"/>
191	<input type="text"/> <input type="text"/> <input type="text"/> , <input type="text"/> <input type="text"/>	<input type="text"/> <input type="text"/> <input type="text"/> . <input type="text"/> <input type="text"/> <input type="text"/> <input type="text"/>	<input type="text"/> <input type="text"/> <input type="text"/> , <input type="text"/> <input type="text"/>	<input type="text"/> <input type="text"/> <input type="text"/> . <input type="text"/> <input type="text"/> <input type="text"/> <input type="text"/>
192		<input type="text"/> . <input type="text"/> <input type="text"/> <input type="text"/> . <input type="text"/> <input type="text"/> <input type="text"/> <input type="text"/>		<input type="text"/> . <input type="text"/> <input type="text"/> <input type="text"/> . <input type="text"/> <input type="text"/> <input type="text"/> <input type="text"/>
193	<input type="text"/> <input type="text"/> <input type="text"/>	<input type="text"/> <input type="text"/> <input type="text"/> . <input type="text"/> <input type="text"/> <input type="text"/> <input type="text"/>	<input type="text"/> <input type="text"/> <input type="text"/>	<input type="text"/> <input type="text"/> <input type="text"/> . <input type="text"/> <input type="text"/> <input type="text"/> <input type="text"/>
194	<input type="text"/> <input type="text"/> <input type="text"/>	<input type="text"/> <input type="text"/> <input type="text"/> . <input type="text"/> <input type="text"/> <input type="text"/> <input type="text"/>	<input type="text"/> <input type="text"/> <input type="text"/>	<input type="text"/> <input type="text"/> <input type="text"/> . <input type="text"/> <input type="text"/> <input type="text"/> <input type="text"/>
195	<input type="text"/> <input type="text"/> <input type="text"/>	<input type="text"/> <input type="text"/> <input type="text"/> . <input type="text"/> <input type="text"/> <input type="text"/> <input type="text"/>	<input type="text"/> <input type="text"/> <input type="text"/>	<input type="text"/> <input type="text"/> <input type="text"/> . <input type="text"/> <input type="text"/> <input type="text"/> <input type="text"/>
196	<input type="text"/> <input type="text"/> <input type="text"/> , <input type="text"/> <input type="text"/>	<input type="text"/> <input type="text"/> <input type="text"/> . <input type="text"/> <input type="text"/> <input type="text"/> <input type="text"/>	<input type="text"/> <input type="text"/> <input type="text"/> , <input type="text"/> <input type="text"/>	<input type="text"/> <input type="text"/> <input type="text"/> . <input type="text"/> <input type="text"/> <input type="text"/> <input type="text"/>
197	<input type="text"/> <input type="text"/> <input type="text"/> , <input type="text"/> <input type="text"/>	<input type="text"/> <input type="text"/> <input type="text"/> . <input type="text"/> <input type="text"/> <input type="text"/> <input type="text"/>	<input type="text"/> <input type="text"/> <input type="text"/> , <input type="text"/> <input type="text"/>	<input type="text"/> <input type="text"/> <input type="text"/> . <input type="text"/> <input type="text"/> <input type="text"/> <input type="text"/>

Nama:

Nomor Urut ART:
(VSEN23.K Blok IV P.401)

BLOK IV.1. KONSUMSI DAN PENGELUARAN BAHAN MAKANAN, BAHAN MINUMAN, DAN

No. urut	Kode COICOP	Rincian	Satuan standar	Berasal dari pembelian (tunai/bon)	
				Banyaknya (0,00)	Nilai (Rp)
(1)	(2)	(3)	(4)	(5)	(6)
159		M. MAKANAN DAN MINUMAN JADI [R.160 s.d. R.191]			<input type="text"/> . <input type="text"/> <input type="text"/> <input type="text"/> . <input type="text"/> <input type="text"/> <input type="text"/> <input type="text"/>
		1) Makanan dan minuman jadi			
160	01112005	Roti tawar	Potong	<input type="text"/> <input type="text"/> <input type="text"/>	<input type="text"/> <input type="text"/> <input type="text"/> . <input type="text"/> <input type="text"/> <input type="text"/> <input type="text"/>
161	01112003	Roti manis, roti lainnya	Potong	<input type="text"/> <input type="text"/> <input type="text"/>	<input type="text"/> <input type="text"/> <input type="text"/> . <input type="text"/> <input type="text"/> <input type="text"/> <input type="text"/>
162	11111025/044	Kue kering, biskuit, semprong	Ons	<input type="text"/> <input type="text"/> <input type="text"/> , <input type="text"/> <input type="text"/>	<input type="text"/> <input type="text"/> <input type="text"/> . <input type="text"/> <input type="text"/> <input type="text"/> <input type="text"/>
163	11111024/ 103/123	Kue basah (kue lapis, bika ambon, lempur, dsb.)	Buah	<input type="text"/> <input type="text"/> <input type="text"/>	<input type="text"/> <input type="text"/> <input type="text"/> . <input type="text"/> <input type="text"/> <input type="text"/> <input type="text"/>
164	11111133/83-89	Makanan gorengan (tahu, tempe, bakwan, pisang)	Potong	<input type="text"/> <input type="text"/> <input type="text"/>	<input type="text"/> <input type="text"/> <input type="text"/> . <input type="text"/> <input type="text"/> <input type="text"/> <input type="text"/>
165		Makanan gorengan lainnya, sebutkan:.....	Potong	<input type="text"/> <input type="text"/> <input type="text"/>	<input type="text"/> <input type="text"/> <input type="text"/> . <input type="text"/> <input type="text"/> <input type="text"/> <input type="text"/>
166	11111011	Bubur kacang hijau	Porsi	<input type="text"/> <input type="text"/> <input type="text"/> , <input type="text"/>	<input type="text"/> <input type="text"/> <input type="text"/> . <input type="text"/> <input type="text"/> <input type="text"/> <input type="text"/>
167	11111015	Gado-gado, ketoprak, pecel	Porsi	<input type="text"/> <input type="text"/> <input type="text"/> , <input type="text"/>	<input type="text"/> <input type="text"/> <input type="text"/> . <input type="text"/> <input type="text"/> <input type="text"/> <input type="text"/>
168	11113170	Nasi campur/rames	Porsi	<input type="text"/> <input type="text"/> <input type="text"/> , <input type="text"/>	<input type="text"/> <input type="text"/> <input type="text"/> . <input type="text"/> <input type="text"/> <input type="text"/> <input type="text"/>
169	11113169	Nasi goreng	Porsi	<input type="text"/> <input type="text"/> <input type="text"/> , <input type="text"/>	<input type="text"/> <input type="text"/> <input type="text"/> . <input type="text"/> <input type="text"/> <input type="text"/> <input type="text"/>
170	11111030	Nasi putih	Porsi	<input type="text"/> <input type="text"/> <input type="text"/> , <input type="text"/>	<input type="text"/> <input type="text"/> <input type="text"/> . <input type="text"/> <input type="text"/> <input type="text"/> <input type="text"/>
171	11111023	Lontong/ketupat sayur	Porsi	<input type="text"/> <input type="text"/> <input type="text"/> , <input type="text"/>	<input type="text"/> <input type="text"/> <input type="text"/> . <input type="text"/> <input type="text"/> <input type="text"/> <input type="text"/>
172	1120006/017/ 035/041/148	Soto, gule, sop, rawon, cincang	Porsi	<input type="text"/> <input type="text"/> <input type="text"/> , <input type="text"/>	<input type="text"/> <input type="text"/> <input type="text"/> . <input type="text"/> <input type="text"/> <input type="text"/> <input type="text"/>
173	11111178-180	Sayur matang (ditumis, disantan, dsb.)	Porsi	<input type="text"/> <input type="text"/> <input type="text"/> , <input type="text"/>	<input type="text"/> <input type="text"/> <input type="text"/> . <input type="text"/> <input type="text"/> <input type="text"/> <input type="text"/>
174	11111040	Sate, tongseng	Porsi/ 5 tusuk	<input type="text"/> <input type="text"/> <input type="text"/> , <input type="text"/>	<input type="text"/> <input type="text"/> <input type="text"/> . <input type="text"/> <input type="text"/> <input type="text"/> <input type="text"/>
175	11111047	Mie bakso, mie rebus, mie goreng	Porsi	<input type="text"/> <input type="text"/> <input type="text"/> , <input type="text"/>	<input type="text"/> <input type="text"/> <input type="text"/> . <input type="text"/> <input type="text"/> <input type="text"/> <input type="text"/>
176	11111029	Mie instan	Porsi	<input type="text"/> <input type="text"/> <input type="text"/> , <input type="text"/>	<input type="text"/> <input type="text"/> <input type="text"/> . <input type="text"/> <input type="text"/> <input type="text"/> <input type="text"/>
177	11111027	Makanan ringan anak-anak, krupuk/kripik	Ons	<input type="text"/> <input type="text"/> <input type="text"/> , <input type="text"/> <input type="text"/>	<input type="text"/> <input type="text"/> <input type="text"/> . <input type="text"/> <input type="text"/> <input type="text"/> <input type="text"/>
178	11111019	Ikan matang	Potong	<input type="text"/> <input type="text"/> <input type="text"/>	<input type="text"/> <input type="text"/> <input type="text"/> . <input type="text"/> <input type="text"/> <input type="text"/> <input type="text"/>
179	11111007/8/ 11113034	Ayam/bebek/daging matang (ayam goreng, rendang, dsb.)	Potong	<input type="text"/> <input type="text"/> <input type="text"/>	<input type="text"/> <input type="text"/> <input type="text"/> . <input type="text"/> <input type="text"/> <input type="text"/> <input type="text"/>
180	11111004/ 11111208	Daging olahan (sosis, nugget, daging asap, dsb.) matang	Potong	<input type="text"/> <input type="text"/> <input type="text"/>	<input type="text"/> <input type="text"/> <input type="text"/> . <input type="text"/> <input type="text"/> <input type="text"/> <input type="text"/>
181	11113008	Bubur ayam	Porsi	<input type="text"/> <input type="text"/> <input type="text"/> , <input type="text"/>	<input type="text"/> <input type="text"/> <input type="text"/> . <input type="text"/> <input type="text"/> <input type="text"/> <input type="text"/>
182	11113003	Siomay, batagor	Porsi/ 5 potong	<input type="text"/> <input type="text"/> <input type="text"/> , <input type="text"/>	<input type="text"/> <input type="text"/> <input type="text"/> . <input type="text"/> <input type="text"/> <input type="text"/> <input type="text"/>
183		Makanan jadi lainnya (sebutkan):	<input type="text"/> <input type="text"/> <input type="text"/> , <input type="text"/> <input type="text"/>	<input type="text"/> <input type="text"/> <input type="text"/> . <input type="text"/> <input type="text"/> <input type="text"/> <input type="text"/>
184	11111058	Air kemasan	Liter	<input type="text"/> <input type="text"/> <input type="text"/> , <input type="text"/> <input type="text"/>	<input type="text"/> <input type="text"/> <input type="text"/> . <input type="text"/> <input type="text"/> <input type="text"/> <input type="text"/>
185	01221000	Air kemasan galon	Galon	<input type="text"/> <input type="text"/> <input type="text"/> , <input type="text"/> <input type="text"/>	<input type="text"/> <input type="text"/> <input type="text"/> . <input type="text"/> <input type="text"/> <input type="text"/> <input type="text"/>
186	11111055/059	Air teh kemasan, minuman bersoda/mengandung CO ₂ ± 250 ml*)		<input type="text"/> <input type="text"/> <input type="text"/> , <input type="text"/> <input type="text"/>	<input type="text"/> <input type="text"/> <input type="text"/> . <input type="text"/> <input type="text"/> <input type="text"/> <input type="text"/>
187	01223-01225	Sari buah kemasan, minuman kesehatan, minuman berenergi ± 200 ml*)		<input type="text"/> <input type="text"/> <input type="text"/> , <input type="text"/> <input type="text"/>	<input type="text"/> <input type="text"/> <input type="text"/> . <input type="text"/> <input type="text"/> <input type="text"/> <input type="text"/>
188	11111052-57	Minuman jadi (kopi, kopi susu, teh, susu coklat, dsb.)	Gelas	<input type="text"/> <input type="text"/> <input type="text"/>	<input type="text"/> <input type="text"/> <input type="text"/> . <input type="text"/> <input type="text"/> <input type="text"/> <input type="text"/>
189	11111049	Es krim	Mangkok kecil	<input type="text"/> <input type="text"/> <input type="text"/>	<input type="text"/> <input type="text"/> <input type="text"/> . <input type="text"/> <input type="text"/> <input type="text"/> <input type="text"/>
190	11111051	Es lainnya (sebutkan):.....	Porsi	<input type="text"/> <input type="text"/> <input type="text"/> , <input type="text"/>	<input type="text"/> <input type="text"/> <input type="text"/> . <input type="text"/> <input type="text"/> <input type="text"/> <input type="text"/>
		2) Minuman mengandung alkohol			
191	02110000	Minuman keras (sebutkan):.....	Liter	<input type="text"/> <input type="text"/> <input type="text"/> , <input type="text"/> <input type="text"/>	<input type="text"/> <input type="text"/> <input type="text"/> . <input type="text"/> <input type="text"/> <input type="text"/> <input type="text"/>
192		N. ROKOK DAN TEMBAKAU [R.193 s.d. R.197]			<input type="text"/> . <input type="text"/> <input type="text"/> <input type="text"/> . <input type="text"/> <input type="text"/> <input type="text"/> <input type="text"/>
193	02201001	Rokok kretek filter	Batang	<input type="text"/> <input type="text"/> <input type="text"/>	<input type="text"/> <input type="text"/> <input type="text"/> . <input type="text"/> <input type="text"/> <input type="text"/> <input type="text"/>
194	02201002	Rokok kretek tanpa filter	Batang	<input type="text"/> <input type="text"/> <input type="text"/>	<input type="text"/> <input type="text"/> <input type="text"/> . <input type="text"/> <input type="text"/> <input type="text"/> <input type="text"/>
195	02201003	Rokok putih	Batang	<input type="text"/> <input type="text"/> <input type="text"/>	<input type="text"/> <input type="text"/> <input type="text"/> . <input type="text"/> <input type="text"/> <input type="text"/> <input type="text"/>
196	02202000	Tembakau	Ons	<input type="text"/> <input type="text"/> <input type="text"/> , <input type="text"/> <input type="text"/>	<input type="text"/> <input type="text"/> <input type="text"/> . <input type="text"/> <input type="text"/> <input type="text"/> <input type="text"/>
197		Rokok dan tembakau lainnya (sebutkan):.....	<input type="text"/> <input type="text"/> <input type="text"/> , <input type="text"/> <input type="text"/>	<input type="text"/> <input type="text"/> <input type="text"/> . <input type="text"/> <input type="text"/> <input type="text"/> <input type="text"/>

*) = kotak/gelas kecil

ROKOK SEMINGGU TERAKHIR (LANJUTAN)

No. urut	Berasal dari produksi sendiri, pemberian, dsb.		Jumlah konsumsi	
	Banyaknya (0,00)	Nilai (Rp)	Banyaknya (5) + (7) (0,00)	Nilai (6) + (8) (Rp)
(1)	(7)	(8)	(9)	(10)
159		<input type="text"/> . <input type="text"/> <input type="text"/> <input type="text"/> . <input type="text"/> <input type="text"/> <input type="text"/> <input type="text"/>		<input type="text"/> . <input type="text"/> <input type="text"/> <input type="text"/> . <input type="text"/> <input type="text"/> <input type="text"/> <input type="text"/>
160	<input type="text"/> <input type="text"/> <input type="text"/>	<input type="text"/> <input type="text"/> <input type="text"/> . <input type="text"/> <input type="text"/> <input type="text"/> <input type="text"/>	<input type="text"/> <input type="text"/> <input type="text"/>	<input type="text"/> <input type="text"/> <input type="text"/> . <input type="text"/> <input type="text"/> <input type="text"/> <input type="text"/>
161	<input type="text"/> <input type="text"/> <input type="text"/>	<input type="text"/> <input type="text"/> <input type="text"/> . <input type="text"/> <input type="text"/> <input type="text"/> <input type="text"/>	<input type="text"/> <input type="text"/> <input type="text"/>	<input type="text"/> <input type="text"/> <input type="text"/> . <input type="text"/> <input type="text"/> <input type="text"/> <input type="text"/>
162	<input type="text"/> <input type="text"/> <input type="text"/> , <input type="text"/> <input type="text"/>	<input type="text"/> <input type="text"/> <input type="text"/> . <input type="text"/> <input type="text"/> <input type="text"/> <input type="text"/>	<input type="text"/> <input type="text"/> <input type="text"/> , <input type="text"/> <input type="text"/>	<input type="text"/> <input type="text"/> <input type="text"/> . <input type="text"/> <input type="text"/> <input type="text"/> <input type="text"/>
163	<input type="text"/> <input type="text"/> <input type="text"/>	<input type="text"/> <input type="text"/> <input type="text"/> . <input type="text"/> <input type="text"/> <input type="text"/> <input type="text"/>	<input type="text"/> <input type="text"/> <input type="text"/>	<input type="text"/> <input type="text"/> <input type="text"/> . <input type="text"/> <input type="text"/> <input type="text"/> <input type="text"/>
164	<input type="text"/> <input type="text"/> <input type="text"/>	<input type="text"/> <input type="text"/> <input type="text"/> . <input type="text"/> <input type="text"/> <input type="text"/> <input type="text"/>	<input type="text"/> <input type="text"/> <input type="text"/>	<input type="text"/> <input type="text"/> <input type="text"/> . <input type="text"/> <input type="text"/> <input type="text"/> <input type="text"/>
165	<input type="text"/> <input type="text"/> <input type="text"/>	<input type="text"/> <input type="text"/> <input type="text"/> . <input type="text"/> <input type="text"/> <input type="text"/> <input type="text"/>	<input type="text"/> <input type="text"/> <input type="text"/>	<input type="text"/> <input type="text"/> <input type="text"/> . <input type="text"/> <input type="text"/> <input type="text"/> <input type="text"/>
166	<input type="text"/> <input type="text"/> <input type="text"/> , <input type="text"/>	<input type="text"/> <input type="text"/> <input type="text"/> . <input type="text"/> <input type="text"/> <input type="text"/> <input type="text"/>	<input type="text"/> <input type="text"/> <input type="text"/> , <input type="text"/>	<input type="text"/> <input type="text"/> <input type="text"/> . <input type="text"/> <input type="text"/> <input type="text"/> <input type="text"/>
167	<input type="text"/> <input type="text"/> <input type="text"/> , <input type="text"/>	<input type="text"/> <input type="text"/> <input type="text"/> . <input type="text"/> <input type="text"/> <input type="text"/> <input type="text"/>	<input type="text"/> <input type="text"/> <input type="text"/> , <input type="text"/>	<input type="text"/> <input type="text"/> <input type="text"/> . <input type="text"/> <input type="text"/> <input type="text"/> <input type="text"/>
168	<input type="text"/> <input type="text"/> <input type="text"/> , <input type="text"/>	<input type="text"/> <input type="text"/> <input type="text"/> . <input type="text"/> <input type="text"/> <input type="text"/> <input type="text"/>	<input type="text"/> <input type="text"/> <input type="text"/> , <input type="text"/>	<input type="text"/> <input type="text"/> <input type="text"/> . <input type="text"/> <input type="text"/> <input type="text"/> <input type="text"/>
169	<input type="text"/> <input type="text"/> <input type="text"/> , <input type="text"/>	<input type="text"/> <input type="text"/> <input type="text"/> . <input type="text"/> <input type="text"/> <input type="text"/> <input type="text"/>	<input type="text"/> <input type="text"/> <input type="text"/> , <input type="text"/>	<input type="text"/> <input type="text"/> <input type="text"/> . <input type="text"/> <input type="text"/> <input type="text"/> <input type="text"/>
170	<input type="text"/> <input type="text"/> <input type="text"/> , <input type="text"/>	<input type="text"/> <input type="text"/> <input type="text"/> . <input type="text"/> <input type="text"/> <input type="text"/> <input type="text"/>	<input type="text"/> <input type="text"/> <input type="text"/> , <input type="text"/>	<input type="text"/> <input type="text"/> <input type="text"/> . <input type="text"/> <input type="text"/> <input type="text"/> <input type="text"/>
171	<input type="text"/> <input type="text"/> <input type="text"/> , <input type="text"/>	<input type="text"/> <input type="text"/> <input type="text"/> . <input type="text"/> <input type="text"/> <input type="text"/> <input type="text"/>	<input type="text"/> <input type="text"/> <input type="text"/> , <input type="text"/>	<input type="text"/> <input type="text"/> <input type="text"/> . <input type="text"/> <input type="text"/> <input type="text"/> <input type="text"/>
172	<input type="text"/> <input type="text"/> <input type="text"/> , <input type="text"/>	<input type="text"/> <input type="text"/> <input type="text"/> . <input type="text"/> <input type="text"/> <input type="text"/> <input type="text"/>	<input type="text"/> <input type="text"/> <input type="text"/> , <input type="text"/>	<input type="text"/> <input type="text"/> <input type="text"/> . <input type="text"/> <input type="text"/> <input type="text"/> <input type="text"/>
173	<input type="text"/> <input type="text"/> <input type="text"/> , <input type="text"/>	<input type="text"/> <input type="text"/> <input type="text"/> . <input type="text"/> <input type="text"/> <input type="text"/> <input type="text"/>	<input type="text"/> <input type="text"/> <input type="text"/> , <input type="text"/>	<input type="text"/> <input type="text"/> <input type="text"/> . <input type="text"/> <input type="text"/> <input type="text"/> <input type="text"/>
174	<input type="text"/> <input type="text"/> <input type="text"/> , <input type="text"/>	<input type="text"/> <input type="text"/> <input type="text"/> . <input type="text"/> <input type="text"/> <input type="text"/> <input type="text"/>	<input type="text"/> <input type="text"/> <input type="text"/> , <input type="text"/>	<input type="text"/> <input type="text"/> <input type="text"/> . <input type="text"/> <input type="text"/> <input type="text"/> <input type="text"/>
175	<input type="text"/> <input type="text"/> <input type="text"/> , <input type="text"/>	<input type="text"/> <input type="text"/> <input type="text"/> . <input type="text"/> <input type="text"/> <input type="text"/> <input type="text"/>	<input type="text"/> <input type="text"/> <input type="text"/> , <input type="text"/>	<input type="text"/> <input type="text"/> <input type="text"/> . <input type="text"/> <input type="text"/> <input type="text"/> <input type="text"/>
176	<input type="text"/> <input type="text"/> <input type="text"/> , <input type="text"/>	<input type="text"/> <input type="text"/> <input type="text"/> . <input type="text"/> <input type="text"/> <input type="text"/> <input type="text"/>	<input type="text"/> <input type="text"/> <input type="text"/> , <input type="text"/>	<input type="text"/> <input type="text"/> <input type="text"/> . <input type="text"/> <input type="text"/> <input type="text"/> <input type="text"/>
177	<input type="text"/> <input type="text"/> <input type="text"/> , <input type="text"/> <input type="text"/>	<input type="text"/> <input type="text"/> <input type="text"/> . <input type="text"/> <input type="text"/> <input type="text"/> <input type="text"/>	<input type="text"/> <input type="text"/> <input type="text"/> , <input type="text"/> <input type="text"/>	<input type="text"/> <input type="text"/> <input type="text"/> . <input type="text"/> <input type="text"/> <input type="text"/> <input type="text"/>
178	<input type="text"/> <input type="text"/> <input type="text"/>	<input type="text"/> <input type="text"/> <input type="text"/> . <input type="text"/> <input type="text"/> <input type="text"/> <input type="text"/>	<input type="text"/> <input type="text"/> <input type="text"/>	<input type="text"/> <input type="text"/> <input type="text"/> . <input type="text"/> <input type="text"/> <input type="text"/> <input type="text"/>
179	<input type="text"/> <input type="text"/> <input type="text"/>	<input type="text"/> <input type="text"/> <input type="text"/> . <input type="text"/> <input type="text"/> <input type="text"/> <input type="text"/>	<input type="text"/> <input type="text"/> <input type="text"/>	<input type="text"/> <input type="text"/> <input type="text"/> . <input type="text"/> <input type="text"/> <input type="text"/> <input type="text"/>
180	<input type="text"/> <input type="text"/> <input type="text"/>	<input type="text"/> <input type="text"/> <input type="text"/> . <input type="text"/> <input type="text"/> <input type="text"/> <input type="text"/>	<input type="text"/> <input type="text"/> <input type="text"/>	<input type="text"/> <input type="text"/> <input type="text"/> . <input type="text"/> <input type="text"/> <input type="text"/> <input type="text"/>
181	<input type="text"/> <input type="text"/> <input type="text"/> , <input type="text"/>	<input type="text"/> <input type="text"/> <input type="text"/> . <input type="text"/> <input type="text"/> <input type="text"/> <input type="text"/>	<input type="text"/> <input type="text"/> <input type="text"/> , <input type="text"/>	<input type="text"/> <input type="text"/> <input type="text"/> . <input type="text"/> <input type="text"/> <input type="text"/> <input type="text"/>
182	<input type="text"/> <input type="text"/> <input type="text"/> , <input type="text"/>	<input type="text"/> <input type="text"/> <input type="text"/> . <input type="text"/> <input type="text"/> <input type="text"/> <input type="text"/>	<input type="text"/> <input type="text"/> <input type="text"/> , <input type="text"/>	<input type="text"/> <input type="text"/> <input type="text"/> . <input type="text"/> <input type="text"/> <input type="text"/> <input type="text"/>
183	<input type="text"/> <input type="text"/> <input type="text"/> , <input type="text"/> <input type="text"/>	<input type="text"/> <input type="text"/> <input type="text"/> . <input type="text"/> <input type="text"/> <input type="text"/> <input type="text"/>	<input type="text"/> <input type="text"/> <input type="text"/> , <input type="text"/> <input type="text"/>	<input type="text"/> <input type="text"/> <input type="text"/> . <input type="text"/> <input type="text"/> <input type="text"/> <input type="text"/>
184	<input type="text"/> <input type="text"/> <input type="text"/> , <input type="text"/> <input type="text"/>	<input type="text"/> <input type="text"/> <input type="text"/> . <input type="text"/> <input type="text"/> <input type="text"/> <input type="text"/>	<input type="text"/> <input type="text"/> <input type="text"/> , <input type="text"/> <input type="text"/>	<input type="text"/> <input type="text"/> <input type="text"/> . <input type="text"/> <input type="text"/> <input type="text"/> <input type="text"/>
185	<input type="text"/> <input type="text"/> <input type="text"/> , <input type="text"/> <input type="text"/>	<input type="text"/> <input type="text"/> <input type="text"/> . <input type="text"/> <input type="text"/> <input type="text"/> <input type="text"/>	<input type="text"/> <input type="text"/> <input type="text"/> , <input type="text"/> <input type="text"/>	<input type="text"/> <input type="text"/> <input type="text"/> . <input type="text"/> <input type="text"/> <input type="text"/> <input type="text"/>
186	<input type="text"/> <input type="text"/> <input type="text"/> , <input type="text"/> <input type="text"/>	<input type="text"/> <input type="text"/> <input type="text"/> . <input type="text"/> <input type="text"/> <input type="text"/> <input type="text"/>	<input type="text"/> <input type="text"/> <input type="text"/> , <input type="text"/> <input type="text"/>	<input type="text"/> <input type="text"/> <input type="text"/> . <input type="text"/> <input type="text"/> <input type="text"/> <input type="text"/>
187	<input type="text"/> <input type="text"/> <input type="text"/> , <input type="text"/> <input type="text"/>	<input type="text"/> <input type="text"/> <input type="text"/> . <input type="text"/> <input type="text"/> <input type="text"/> <input type="text"/>	<input type="text"/> <input type="text"/> <input type="text"/> , <input type="text"/> <input type="text"/>	<input type="text"/> <input type="text"/> <input type="text"/> . <input type="text"/> <input type="text"/> <input type="text"/> <input type="text"/>
188	<input type="text"/> <input type="text"/> <input type="text"/>	<input type="text"/> <input type="text"/> <input type="text"/> . <input type="text"/> <input type="text"/> <input type="text"/> <input type="text"/>	<input type="text"/> <input type="text"/> <input type="text"/>	<input type="text"/> <input type="text"/> <input type="text"/> . <input type="text"/> <input type="text"/> <input type="text"/> <input type="text"/>
189	<input type="text"/> <input type="text"/> <input type="text"/>	<input type="text"/> <input type="text"/> <input type="text"/> . <input type="text"/> <input type="text"/> <input type="text"/> <input type="text"/>	<input type="text"/> <input type="text"/> <input type="text"/>	<input type="text"/> <input type="text"/> <input type="text"/> . <input type="text"/> <input type="text"/> <input type="text"/> <input type="text"/>
190	<input type="text"/> <input type="text"/> <input type="text"/> , <input type="text"/>	<input type="text"/> <input type="text"/> <input type="text"/> . <input type="text"/> <input type="text"/> <input type="text"/> <input type="text"/>	<input type="text"/> <input type="text"/> <input type="text"/> , <input type="text"/>	<input type="text"/> <input type="text"/> <input type="text"/> . <input type="text"/> <input type="text"/> <input type="text"/> <input type="text"/>
191	<input type="text"/> <input type="text"/> <input type="text"/> , <input type="text"/> <input type="text"/>	<input type="text"/> <input type="text"/> <input type="text"/> . <input type="text"/> <input type="text"/> <input type="text"/> <input type="text"/>	<input type="text"/> <input type="text"/> <input type="text"/> , <input type="text"/> <input type="text"/>	<input type="text"/> <input type="text"/> <input type="text"/> . <input type="text"/> <input type="text"/> <input type="text"/> <input type="text"/>
192		<input type="text"/> . <input type="text"/> <input type="text"/> <input type="text"/> . <input type="text"/> <input type="text"/> <input type="text"/> <input type="text"/>		<input type="text"/> . <input type="text"/> <input type="text"/> <input type="text"/> . <input type="text"/> <input type="text"/> <input type="text"/> <input type="text"/>
193	<input type="text"/> <input type="text"/> <input type="text"/>	<input type="text"/> <input type="text"/> <input type="text"/> . <input type="text"/> <input type="text"/> <input type="text"/> <input type="text"/>	<input type="text"/> <input type="text"/> <input type="text"/>	<input type="text"/> <input type="text"/> <input type="text"/> . <input type="text"/> <input type="text"/> <input type="text"/> <input type="text"/>
194	<input type="text"/> <input type="text"/> <input type="text"/>	<input type="text"/> <input type="text"/> <input type="text"/> . <input type="text"/> <input type="text"/> <input type="text"/> <input type="text"/>	<input type="text"/> <input type="text"/> <input type="text"/>	<input type="text"/> <input type="text"/> <input type="text"/> . <input type="text"/> <input type="text"/> <input type="text"/> <input type="text"/>
195	<input type="text"/> <input type="text"/> <input type="text"/>	<input type="text"/> <input type="text"/> <input type="text"/> . <input type="text"/> <input type="text"/> <input type="text"/> <input type="text"/>	<input type="text"/> <input type="text"/> <input type="text"/>	<input type="text"/> <input type="text"/> <input type="text"/> . <input type="text"/> <input type="text"/> <input type="text"/> <input type="text"/>
196	<input type="text"/> <input type="text"/> <input type="text"/> , <input type="text"/> <input type="text"/>	<input type="text"/> <input type="text"/> <input type="text"/> . <input type="text"/> <input type="text"/> <input type="text"/> <input type="text"/>	<input type="text"/> <input type="text"/> <input type="text"/> , <input type="text"/> <input type="text"/>	<input type="text"/> <input type="text"/> <input type="text"/> . <input type="text"/> <input type="text"/> <input type="text"/> <input type="text"/>
197	<input type="text"/> <input type="text"/> <input type="text"/> , <input type="text"/> <input type="text"/>	<input type="text"/> <input type="text"/> <input type="text"/> . <input type="text"/> <input type="text"/> <input type="text"/> <input type="text"/>	<input type="text"/> <input type="text"/> <input type="text"/> , <input type="text"/> <input type="text"/>	<input type="text"/> <input type="text"/> <input type="text"/> . <input type="text"/> <input type="text"/> <input type="text"/> <input type="text"/>

Nama:

Nomor Urut ART:
(VSEN23.K Blok IV P.401)

BLOK IV.1. KONSUMSI DAN PENGELUARAN BAHAN MAKANAN, BAHAN MINUMAN, DAN

No. urut	Kode COICOP	Rincian	Satuan standar	Berasal dari pembelian (tunai/bon)	
				Banyaknya (0,00)	Nilai (Rp)
(1)	(2)	(3)	(4)	(5)	(6)
159		M. MAKANAN DAN MINUMAN JADI [R.160 s.d. R.191]			<input type="text"/> . <input type="text"/> <input type="text"/> <input type="text"/> . <input type="text"/> <input type="text"/> <input type="text"/> <input type="text"/>
		1) Makanan dan minuman jadi			
160	01112005	Roti tawar	Potong	<input type="text"/> <input type="text"/> <input type="text"/>	<input type="text"/> <input type="text"/> <input type="text"/> . <input type="text"/> <input type="text"/> <input type="text"/> <input type="text"/>
161	01112003	Roti manis, roti lainnya	Potong	<input type="text"/> <input type="text"/> <input type="text"/>	<input type="text"/> <input type="text"/> <input type="text"/> . <input type="text"/> <input type="text"/> <input type="text"/> <input type="text"/>
162	11111025/044	Kue kering, biskuit, semprong	Ons	<input type="text"/> <input type="text"/> <input type="text"/> , <input type="text"/> <input type="text"/>	<input type="text"/> <input type="text"/> <input type="text"/> . <input type="text"/> <input type="text"/> <input type="text"/> <input type="text"/>
163	11111024/ 103/123	Kue basah (kue lapis, bika ambon, lempur, dsb.)	Buah	<input type="text"/> <input type="text"/> <input type="text"/>	<input type="text"/> <input type="text"/> <input type="text"/> . <input type="text"/> <input type="text"/> <input type="text"/> <input type="text"/>
164	11111133/83-89	Makanan gorengan (tahu, tempe, bakwan, pisang)	Potong	<input type="text"/> <input type="text"/> <input type="text"/>	<input type="text"/> <input type="text"/> <input type="text"/> . <input type="text"/> <input type="text"/> <input type="text"/> <input type="text"/>
165		Makanan gorengan lainnya, sebutkan:.....	Potong	<input type="text"/> <input type="text"/> <input type="text"/>	<input type="text"/> <input type="text"/> <input type="text"/> . <input type="text"/> <input type="text"/> <input type="text"/> <input type="text"/>
166	11111011	Bubur kacang hijau	Porsi	<input type="text"/> <input type="text"/> <input type="text"/> , <input type="text"/>	<input type="text"/> <input type="text"/> <input type="text"/> . <input type="text"/> <input type="text"/> <input type="text"/> <input type="text"/>
167	11111015	Gado-gado, ketoprak, pecel	Porsi	<input type="text"/> <input type="text"/> <input type="text"/> , <input type="text"/>	<input type="text"/> <input type="text"/> <input type="text"/> . <input type="text"/> <input type="text"/> <input type="text"/> <input type="text"/>
168	11113170	Nasi campur/rames	Porsi	<input type="text"/> <input type="text"/> <input type="text"/> , <input type="text"/>	<input type="text"/> <input type="text"/> <input type="text"/> . <input type="text"/> <input type="text"/> <input type="text"/> <input type="text"/>
169	11113169	Nasi goreng	Porsi	<input type="text"/> <input type="text"/> <input type="text"/> , <input type="text"/>	<input type="text"/> <input type="text"/> <input type="text"/> . <input type="text"/> <input type="text"/> <input type="text"/> <input type="text"/>
170	11111030	Nasi putih	Porsi	<input type="text"/> <input type="text"/> <input type="text"/> , <input type="text"/>	<input type="text"/> <input type="text"/> <input type="text"/> . <input type="text"/> <input type="text"/> <input type="text"/> <input type="text"/>
171	11111023	Lontong/ketupat sayur	Porsi	<input type="text"/> <input type="text"/> <input type="text"/> , <input type="text"/>	<input type="text"/> <input type="text"/> <input type="text"/> . <input type="text"/> <input type="text"/> <input type="text"/> <input type="text"/>
172	1120006/017/ 035/041/148	Soto, gule, sop, rawon, cincang	Porsi	<input type="text"/> <input type="text"/> <input type="text"/> , <input type="text"/>	<input type="text"/> <input type="text"/> <input type="text"/> . <input type="text"/> <input type="text"/> <input type="text"/> <input type="text"/>
173	11111178-180	Sayur matang (ditumis, disantan, dsb.)	Porsi	<input type="text"/> <input type="text"/> <input type="text"/> , <input type="text"/>	<input type="text"/> <input type="text"/> <input type="text"/> . <input type="text"/> <input type="text"/> <input type="text"/> <input type="text"/>
174	11111040	Sate, tongseng	Porsi/ 5 tusuk	<input type="text"/> <input type="text"/> <input type="text"/> , <input type="text"/>	<input type="text"/> <input type="text"/> <input type="text"/> . <input type="text"/> <input type="text"/> <input type="text"/> <input type="text"/>
175	11111047	Mie bakso, mie rebus, mie goreng	Porsi	<input type="text"/> <input type="text"/> <input type="text"/> , <input type="text"/>	<input type="text"/> <input type="text"/> <input type="text"/> . <input type="text"/> <input type="text"/> <input type="text"/> <input type="text"/>
176	11111029	Mie instan	Porsi	<input type="text"/> <input type="text"/> <input type="text"/> , <input type="text"/>	<input type="text"/> <input type="text"/> <input type="text"/> . <input type="text"/> <input type="text"/> <input type="text"/> <input type="text"/>
177	11111027	Makanan ringan anak-anak, krupuk/kripik	Ons	<input type="text"/> <input type="text"/> <input type="text"/> , <input type="text"/> <input type="text"/>	<input type="text"/> <input type="text"/> <input type="text"/> . <input type="text"/> <input type="text"/> <input type="text"/> <input type="text"/>
178	11111019	Ikan matang	Potong	<input type="text"/> <input type="text"/> <input type="text"/>	<input type="text"/> <input type="text"/> <input type="text"/> . <input type="text"/> <input type="text"/> <input type="text"/> <input type="text"/>
179	11111007/8/ 11113034	Ayam/bebek/daging matang (ayam goreng, rendang, dsb.)	Potong	<input type="text"/> <input type="text"/> <input type="text"/>	<input type="text"/> <input type="text"/> <input type="text"/> . <input type="text"/> <input type="text"/> <input type="text"/> <input type="text"/>
180	11111004/ 11111208	Daging olahan (sosis, nugget, daging asap, dsb.) matang	Potong	<input type="text"/> <input type="text"/> <input type="text"/>	<input type="text"/> <input type="text"/> <input type="text"/> . <input type="text"/> <input type="text"/> <input type="text"/> <input type="text"/>
181	11113008	Bubur ayam	Porsi	<input type="text"/> <input type="text"/> <input type="text"/> , <input type="text"/>	<input type="text"/> <input type="text"/> <input type="text"/> . <input type="text"/> <input type="text"/> <input type="text"/> <input type="text"/>
182	11113003	Siomay, batagor	Porsi/ 5 potong	<input type="text"/> <input type="text"/> <input type="text"/> , <input type="text"/>	<input type="text"/> <input type="text"/> <input type="text"/> . <input type="text"/> <input type="text"/> <input type="text"/> <input type="text"/>
183		Makanan jadi lainnya (sebutkan):	<input type="text"/> <input type="text"/> <input type="text"/> , <input type="text"/> <input type="text"/>	<input type="text"/> <input type="text"/> <input type="text"/> . <input type="text"/> <input type="text"/> <input type="text"/> <input type="text"/>
184	11111058	Air kemasan	Liter	<input type="text"/> <input type="text"/> <input type="text"/> , <input type="text"/> <input type="text"/>	<input type="text"/> <input type="text"/> <input type="text"/> . <input type="text"/> <input type="text"/> <input type="text"/> <input type="text"/>
185	01221000	Air kemasan galon	Galon	<input type="text"/> <input type="text"/> <input type="text"/> , <input type="text"/> <input type="text"/>	<input type="text"/> <input type="text"/> <input type="text"/> . <input type="text"/> <input type="text"/> <input type="text"/> <input type="text"/>
186	11111055/059	Air teh kemasan, minuman bersoda/mengandung CO ₂ ± 250 ml*)		<input type="text"/> <input type="text"/> <input type="text"/> , <input type="text"/> <input type="text"/>	<input type="text"/> <input type="text"/> <input type="text"/> . <input type="text"/> <input type="text"/> <input type="text"/> <input type="text"/>
187	01223-01225	Sari buah kemasan, minuman kesehatan, minuman berenergi ± 200 ml*)		<input type="text"/> <input type="text"/> <input type="text"/> , <input type="text"/> <input type="text"/>	<input type="text"/> <input type="text"/> <input type="text"/> . <input type="text"/> <input type="text"/> <input type="text"/> <input type="text"/>
188	11111052-57	Minuman jadi (kopi, kopi susu, teh, susu coklat, dsb.)	Gelas	<input type="text"/> <input type="text"/> <input type="text"/>	<input type="text"/> <input type="text"/> <input type="text"/> . <input type="text"/> <input type="text"/> <input type="text"/> <input type="text"/>
189	11111049	Es krim	Mangkok kecil	<input type="text"/> <input type="text"/> <input type="text"/>	<input type="text"/> <input type="text"/> <input type="text"/> . <input type="text"/> <input type="text"/> <input type="text"/> <input type="text"/>
190	11111051	Es lainnya (sebutkan):.....	Porsi	<input type="text"/> <input type="text"/> <input type="text"/> , <input type="text"/>	<input type="text"/> <input type="text"/> <input type="text"/> . <input type="text"/> <input type="text"/> <input type="text"/> <input type="text"/>
		2) Minuman mengandung alkohol			
191	02110000	Minuman keras (sebutkan):.....	Liter	<input type="text"/> <input type="text"/> <input type="text"/> , <input type="text"/> <input type="text"/>	<input type="text"/> <input type="text"/> <input type="text"/> . <input type="text"/> <input type="text"/> <input type="text"/> <input type="text"/>
192		N. ROKOK DAN TEMBAKAU [R.193 s.d. R.197]			<input type="text"/> . <input type="text"/> <input type="text"/> <input type="text"/> . <input type="text"/> <input type="text"/> <input type="text"/> <input type="text"/>
193	02201001	Rokok kretek filter	Batang	<input type="text"/> <input type="text"/> <input type="text"/>	<input type="text"/> <input type="text"/> <input type="text"/> . <input type="text"/> <input type="text"/> <input type="text"/> <input type="text"/>
194	02201002	Rokok kretek tanpa filter	Batang	<input type="text"/> <input type="text"/> <input type="text"/>	<input type="text"/> <input type="text"/> <input type="text"/> . <input type="text"/> <input type="text"/> <input type="text"/> <input type="text"/>
195	02201003	Rokok putih	Batang	<input type="text"/> <input type="text"/> <input type="text"/>	<input type="text"/> <input type="text"/> <input type="text"/> . <input type="text"/> <input type="text"/> <input type="text"/> <input type="text"/>
196	02202000	Tembakau	Ons	<input type="text"/> <input type="text"/> <input type="text"/> , <input type="text"/> <input type="text"/>	<input type="text"/> <input type="text"/> <input type="text"/> . <input type="text"/> <input type="text"/> <input type="text"/> <input type="text"/>
197		Rokok dan tembakau lainnya (sebutkan) :.....	<input type="text"/> <input type="text"/> <input type="text"/> , <input type="text"/> <input type="text"/>	<input type="text"/> <input type="text"/> <input type="text"/> . <input type="text"/> <input type="text"/> <input type="text"/> <input type="text"/>

*) = kotak/gelas kecil

ROKOK SEMINGGU TERAKHIR (LANJUTAN)

No. urut	Berasal dari produksi sendiri, pemberian, dsb.		Jumlah konsumsi	
	Banyaknya (0,00)	Nilai (Rp)	Banyaknya (5) + (7) (0,00)	Nilai (6) + (8) (Rp)
(1)	(7)	(8)	(9)	(10)
159		<input type="text"/> . <input type="text"/> <input type="text"/> <input type="text"/> . <input type="text"/> <input type="text"/> <input type="text"/> <input type="text"/>		<input type="text"/> . <input type="text"/> <input type="text"/> <input type="text"/> . <input type="text"/> <input type="text"/> <input type="text"/> <input type="text"/>
160	<input type="text"/> <input type="text"/> <input type="text"/>	<input type="text"/> <input type="text"/> <input type="text"/> . <input type="text"/> <input type="text"/> <input type="text"/> <input type="text"/>	<input type="text"/> <input type="text"/> <input type="text"/>	<input type="text"/> <input type="text"/> <input type="text"/> . <input type="text"/> <input type="text"/> <input type="text"/> <input type="text"/>
161	<input type="text"/> <input type="text"/> <input type="text"/>	<input type="text"/> <input type="text"/> <input type="text"/> . <input type="text"/> <input type="text"/> <input type="text"/> <input type="text"/>	<input type="text"/> <input type="text"/> <input type="text"/>	<input type="text"/> <input type="text"/> <input type="text"/> . <input type="text"/> <input type="text"/> <input type="text"/> <input type="text"/>
162	<input type="text"/> <input type="text"/> <input type="text"/> , <input type="text"/> <input type="text"/>	<input type="text"/> <input type="text"/> <input type="text"/> . <input type="text"/> <input type="text"/> <input type="text"/> <input type="text"/>	<input type="text"/> <input type="text"/> <input type="text"/> , <input type="text"/> <input type="text"/>	<input type="text"/> <input type="text"/> <input type="text"/> . <input type="text"/> <input type="text"/> <input type="text"/> <input type="text"/>
163	<input type="text"/> <input type="text"/> <input type="text"/>	<input type="text"/> <input type="text"/> <input type="text"/> . <input type="text"/> <input type="text"/> <input type="text"/> <input type="text"/>	<input type="text"/> <input type="text"/> <input type="text"/>	<input type="text"/> <input type="text"/> <input type="text"/> . <input type="text"/> <input type="text"/> <input type="text"/> <input type="text"/>
164	<input type="text"/> <input type="text"/> <input type="text"/>	<input type="text"/> <input type="text"/> <input type="text"/> . <input type="text"/> <input type="text"/> <input type="text"/> <input type="text"/>	<input type="text"/> <input type="text"/> <input type="text"/>	<input type="text"/> <input type="text"/> <input type="text"/> . <input type="text"/> <input type="text"/> <input type="text"/> <input type="text"/>
165	<input type="text"/> <input type="text"/> <input type="text"/>	<input type="text"/> <input type="text"/> <input type="text"/> . <input type="text"/> <input type="text"/> <input type="text"/> <input type="text"/>	<input type="text"/> <input type="text"/> <input type="text"/>	<input type="text"/> <input type="text"/> <input type="text"/> . <input type="text"/> <input type="text"/> <input type="text"/> <input type="text"/>
166	<input type="text"/> <input type="text"/> <input type="text"/> , <input type="text"/>	<input type="text"/> <input type="text"/> <input type="text"/> . <input type="text"/> <input type="text"/> <input type="text"/> <input type="text"/>	<input type="text"/> <input type="text"/> <input type="text"/> , <input type="text"/>	<input type="text"/> <input type="text"/> <input type="text"/> . <input type="text"/> <input type="text"/> <input type="text"/> <input type="text"/>
167	<input type="text"/> <input type="text"/> <input type="text"/> , <input type="text"/>	<input type="text"/> <input type="text"/> <input type="text"/> . <input type="text"/> <input type="text"/> <input type="text"/> <input type="text"/>	<input type="text"/> <input type="text"/> <input type="text"/> , <input type="text"/>	<input type="text"/> <input type="text"/> <input type="text"/> . <input type="text"/> <input type="text"/> <input type="text"/> <input type="text"/>
168	<input type="text"/> <input type="text"/> <input type="text"/> , <input type="text"/>	<input type="text"/> <input type="text"/> <input type="text"/> . <input type="text"/> <input type="text"/> <input type="text"/> <input type="text"/>	<input type="text"/> <input type="text"/> <input type="text"/> , <input type="text"/>	<input type="text"/> <input type="text"/> <input type="text"/> . <input type="text"/> <input type="text"/> <input type="text"/> <input type="text"/>
169	<input type="text"/> <input type="text"/> <input type="text"/> , <input type="text"/>	<input type="text"/> <input type="text"/> <input type="text"/> . <input type="text"/> <input type="text"/> <input type="text"/> <input type="text"/>	<input type="text"/> <input type="text"/> <input type="text"/> , <input type="text"/>	<input type="text"/> <input type="text"/> <input type="text"/> . <input type="text"/> <input type="text"/> <input type="text"/> <input type="text"/>
170	<input type="text"/> <input type="text"/> <input type="text"/> , <input type="text"/>	<input type="text"/> <input type="text"/> <input type="text"/> . <input type="text"/> <input type="text"/> <input type="text"/> <input type="text"/>	<input type="text"/> <input type="text"/> <input type="text"/> , <input type="text"/>	<input type="text"/> <input type="text"/> <input type="text"/> . <input type="text"/> <input type="text"/> <input type="text"/> <input type="text"/>
171	<input type="text"/> <input type="text"/> <input type="text"/> , <input type="text"/>	<input type="text"/> <input type="text"/> <input type="text"/> . <input type="text"/> <input type="text"/> <input type="text"/> <input type="text"/>	<input type="text"/> <input type="text"/> <input type="text"/> , <input type="text"/>	<input type="text"/> <input type="text"/> <input type="text"/> . <input type="text"/> <input type="text"/> <input type="text"/> <input type="text"/>
172	<input type="text"/> <input type="text"/> <input type="text"/> , <input type="text"/>	<input type="text"/> <input type="text"/> <input type="text"/> . <input type="text"/> <input type="text"/> <input type="text"/> <input type="text"/>	<input type="text"/> <input type="text"/> <input type="text"/> , <input type="text"/>	<input type="text"/> <input type="text"/> <input type="text"/> . <input type="text"/> <input type="text"/> <input type="text"/> <input type="text"/>
173	<input type="text"/> <input type="text"/> <input type="text"/> , <input type="text"/>	<input type="text"/> <input type="text"/> <input type="text"/> . <input type="text"/> <input type="text"/> <input type="text"/> <input type="text"/>	<input type="text"/> <input type="text"/> <input type="text"/> , <input type="text"/>	<input type="text"/> <input type="text"/> <input type="text"/> . <input type="text"/> <input type="text"/> <input type="text"/> <input type="text"/>
174	<input type="text"/> <input type="text"/> <input type="text"/> , <input type="text"/>	<input type="text"/> <input type="text"/> <input type="text"/> . <input type="text"/> <input type="text"/> <input type="text"/> <input type="text"/>	<input type="text"/> <input type="text"/> <input type="text"/> , <input type="text"/>	<input type="text"/> <input type="text"/> <input type="text"/> . <input type="text"/> <input type="text"/> <input type="text"/> <input type="text"/>
175	<input type="text"/> <input type="text"/> <input type="text"/> , <input type="text"/>	<input type="text"/> <input type="text"/> <input type="text"/> . <input type="text"/> <input type="text"/> <input type="text"/> <input type="text"/>	<input type="text"/> <input type="text"/> <input type="text"/> , <input type="text"/>	<input type="text"/> <input type="text"/> <input type="text"/> . <input type="text"/> <input type="text"/> <input type="text"/> <input type="text"/>
176	<input type="text"/> <input type="text"/> <input type="text"/> , <input type="text"/>	<input type="text"/> <input type="text"/> <input type="text"/> . <input type="text"/> <input type="text"/> <input type="text"/> <input type="text"/>	<input type="text"/> <input type="text"/> <input type="text"/> , <input type="text"/>	<input type="text"/> <input type="text"/> <input type="text"/> . <input type="text"/> <input type="text"/> <input type="text"/> <input type="text"/>
177	<input type="text"/> <input type="text"/> <input type="text"/> , <input type="text"/> <input type="text"/>	<input type="text"/> <input type="text"/> <input type="text"/> . <input type="text"/> <input type="text"/> <input type="text"/> <input type="text"/>	<input type="text"/> <input type="text"/> <input type="text"/> , <input type="text"/> <input type="text"/>	<input type="text"/> <input type="text"/> <input type="text"/> . <input type="text"/> <input type="text"/> <input type="text"/> <input type="text"/>
178	<input type="text"/> <input type="text"/> <input type="text"/>	<input type="text"/> <input type="text"/> <input type="text"/> . <input type="text"/> <input type="text"/> <input type="text"/> <input type="text"/>	<input type="text"/> <input type="text"/> <input type="text"/>	<input type="text"/> <input type="text"/> <input type="text"/> . <input type="text"/> <input type="text"/> <input type="text"/> <input type="text"/>
179	<input type="text"/> <input type="text"/> <input type="text"/>	<input type="text"/> <input type="text"/> <input type="text"/> . <input type="text"/> <input type="text"/> <input type="text"/> <input type="text"/>	<input type="text"/> <input type="text"/> <input type="text"/>	<input type="text"/> <input type="text"/> <input type="text"/> . <input type="text"/> <input type="text"/> <input type="text"/> <input type="text"/>
180	<input type="text"/> <input type="text"/> <input type="text"/>	<input type="text"/> <input type="text"/> <input type="text"/> . <input type="text"/> <input type="text"/> <input type="text"/> <input type="text"/>	<input type="text"/> <input type="text"/> <input type="text"/>	<input type="text"/> <input type="text"/> <input type="text"/> . <input type="text"/> <input type="text"/> <input type="text"/> <input type="text"/>
181	<input type="text"/> <input type="text"/> <input type="text"/> , <input type="text"/>	<input type="text"/> <input type="text"/> <input type="text"/> . <input type="text"/> <input type="text"/> <input type="text"/> <input type="text"/>	<input type="text"/> <input type="text"/> <input type="text"/> , <input type="text"/>	<input type="text"/> <input type="text"/> <input type="text"/> . <input type="text"/> <input type="text"/> <input type="text"/> <input type="text"/>
182	<input type="text"/> <input type="text"/> <input type="text"/> , <input type="text"/>	<input type="text"/> <input type="text"/> <input type="text"/> . <input type="text"/> <input type="text"/> <input type="text"/> <input type="text"/>	<input type="text"/> <input type="text"/> <input type="text"/> , <input type="text"/>	<input type="text"/> <input type="text"/> <input type="text"/> . <input type="text"/> <input type="text"/> <input type="text"/> <input type="text"/>
183	<input type="text"/> <input type="text"/> <input type="text"/> , <input type="text"/> <input type="text"/>	<input type="text"/> <input type="text"/> <input type="text"/> . <input type="text"/> <input type="text"/> <input type="text"/> <input type="text"/>	<input type="text"/> <input type="text"/> <input type="text"/> , <input type="text"/> <input type="text"/>	<input type="text"/> <input type="text"/> <input type="text"/> . <input type="text"/> <input type="text"/> <input type="text"/> <input type="text"/>
184	<input type="text"/> <input type="text"/> <input type="text"/> , <input type="text"/> <input type="text"/>	<input type="text"/> <input type="text"/> <input type="text"/> . <input type="text"/> <input type="text"/> <input type="text"/> <input type="text"/>	<input type="text"/> <input type="text"/> <input type="text"/> , <input type="text"/> <input type="text"/>	<input type="text"/> <input type="text"/> <input type="text"/> . <input type="text"/> <input type="text"/> <input type="text"/> <input type="text"/>
185	<input type="text"/> <input type="text"/> <input type="text"/> , <input type="text"/> <input type="text"/>	<input type="text"/> <input type="text"/> <input type="text"/> . <input type="text"/> <input type="text"/> <input type="text"/> <input type="text"/>	<input type="text"/> <input type="text"/> <input type="text"/> , <input type="text"/> <input type="text"/>	<input type="text"/> <input type="text"/> <input type="text"/> . <input type="text"/> <input type="text"/> <input type="text"/> <input type="text"/>
186	<input type="text"/> <input type="text"/> <input type="text"/> , <input type="text"/> <input type="text"/>	<input type="text"/> <input type="text"/> <input type="text"/> . <input type="text"/> <input type="text"/> <input type="text"/> <input type="text"/>	<input type="text"/> <input type="text"/> <input type="text"/> , <input type="text"/> <input type="text"/>	<input type="text"/> <input type="text"/> <input type="text"/> . <input type="text"/> <input type="text"/> <input type="text"/> <input type="text"/>
187	<input type="text"/> <input type="text"/> <input type="text"/> , <input type="text"/> <input type="text"/>	<input type="text"/> <input type="text"/> <input type="text"/> . <input type="text"/> <input type="text"/> <input type="text"/> <input type="text"/>	<input type="text"/> <input type="text"/> <input type="text"/> , <input type="text"/> <input type="text"/>	<input type="text"/> <input type="text"/> <input type="text"/> . <input type="text"/> <input type="text"/> <input type="text"/> <input type="text"/>
188	<input type="text"/> <input type="text"/> <input type="text"/>	<input type="text"/> <input type="text"/> <input type="text"/> . <input type="text"/> <input type="text"/> <input type="text"/> <input type="text"/>	<input type="text"/> <input type="text"/> <input type="text"/>	<input type="text"/> <input type="text"/> <input type="text"/> . <input type="text"/> <input type="text"/> <input type="text"/> <input type="text"/>
189	<input type="text"/> <input type="text"/> <input type="text"/>	<input type="text"/> <input type="text"/> <input type="text"/> . <input type="text"/> <input type="text"/> <input type="text"/> <input type="text"/>	<input type="text"/> <input type="text"/> <input type="text"/>	<input type="text"/> <input type="text"/> <input type="text"/> . <input type="text"/> <input type="text"/> <input type="text"/> <input type="text"/>
190	<input type="text"/> <input type="text"/> <input type="text"/> , <input type="text"/>	<input type="text"/> <input type="text"/> <input type="text"/> . <input type="text"/> <input type="text"/> <input type="text"/> <input type="text"/>	<input type="text"/> <input type="text"/> <input type="text"/> , <input type="text"/>	<input type="text"/> <input type="text"/> <input type="text"/> . <input type="text"/> <input type="text"/> <input type="text"/> <input type="text"/>
191	<input type="text"/> <input type="text"/> <input type="text"/> , <input type="text"/> <input type="text"/>	<input type="text"/> <input type="text"/> <input type="text"/> . <input type="text"/> <input type="text"/> <input type="text"/> <input type="text"/>	<input type="text"/> <input type="text"/> <input type="text"/> , <input type="text"/> <input type="text"/>	<input type="text"/> <input type="text"/> <input type="text"/> . <input type="text"/> <input type="text"/> <input type="text"/> <input type="text"/>
192		<input type="text"/> . <input type="text"/> <input type="text"/> <input type="text"/> . <input type="text"/> <input type="text"/> <input type="text"/> <input type="text"/>		<input type="text"/> . <input type="text"/> <input type="text"/> <input type="text"/> . <input type="text"/> <input type="text"/> <input type="text"/> <input type="text"/>
193	<input type="text"/> <input type="text"/> <input type="text"/>	<input type="text"/> <input type="text"/> <input type="text"/> . <input type="text"/> <input type="text"/> <input type="text"/> <input type="text"/>	<input type="text"/> <input type="text"/> <input type="text"/>	<input type="text"/> <input type="text"/> <input type="text"/> . <input type="text"/> <input type="text"/> <input type="text"/> <input type="text"/>
194	<input type="text"/> <input type="text"/> <input type="text"/>	<input type="text"/> <input type="text"/> <input type="text"/> . <input type="text"/> <input type="text"/> <input type="text"/> <input type="text"/>	<input type="text"/> <input type="text"/> <input type="text"/>	<input type="text"/> <input type="text"/> <input type="text"/> . <input type="text"/> <input type="text"/> <input type="text"/> <input type="text"/>
195	<input type="text"/> <input type="text"/> <input type="text"/>	<input type="text"/> <input type="text"/> <input type="text"/> . <input type="text"/> <input type="text"/> <input type="text"/> <input type="text"/>	<input type="text"/> <input type="text"/> <input type="text"/>	<input type="text"/> <input type="text"/> <input type="text"/> . <input type="text"/> <input type="text"/> <input type="text"/> <input type="text"/>
196	<input type="text"/> <input type="text"/> <input type="text"/> , <input type="text"/> <input type="text"/>	<input type="text"/> <input type="text"/> <input type="text"/> . <input type="text"/> <input type="text"/> <input type="text"/> <input type="text"/>	<input type="text"/> <input type="text"/> <input type="text"/> , <input type="text"/> <input type="text"/>	<input type="text"/> <input type="text"/> <input type="text"/> . <input type="text"/> <input type="text"/> <input type="text"/> <input type="text"/>
197	<input type="text"/> <input type="text"/> <input type="text"/> , <input type="text"/> <input type="text"/>	<input type="text"/> <input type="text"/> <input type="text"/> . <input type="text"/> <input type="text"/> <input type="text"/> <input type="text"/>	<input type="text"/> <input type="text"/> <input type="text"/> , <input type="text"/> <input type="text"/>	<input type="text"/> <input type="text"/> <input type="text"/> . <input type="text"/> <input type="text"/> <input type="text"/> <input type="text"/>

Nama:

Nomor Urut ART:
(VSEN23.K Blok IV P.401)

BLOK IV.1. KONSUMSI DAN PENGELUARAN BAHAN MAKANAN, BAHAN MINUMAN, DAN

No. urut	Kode COICOP	Rincian	Satuan standar	Berasal dari pembelian (tunai/bon)	
				Banyaknya (0,00)	Nilai (Rp)
(1)	(2)	(3)	(4)	(5)	(6)
159		M. MAKANAN DAN MINUMAN JADI [R.160 s.d. R.191]			<input type="text"/> . <input type="text"/> <input type="text"/> <input type="text"/> . <input type="text"/> <input type="text"/> <input type="text"/>
		1) Makanan dan minuman jadi			
160	01112005	Roti tawar	Potong	<input type="text"/> <input type="text"/> <input type="text"/>	<input type="text"/> <input type="text"/> <input type="text"/> . <input type="text"/> <input type="text"/> <input type="text"/>
161	01112003	Roti manis, roti lainnya	Potong	<input type="text"/> <input type="text"/> <input type="text"/>	<input type="text"/> <input type="text"/> <input type="text"/> . <input type="text"/> <input type="text"/> <input type="text"/>
162	11111025/044	Kue kering, biskuit, semprong	Ons	<input type="text"/> <input type="text"/> <input type="text"/> , <input type="text"/> <input type="text"/>	<input type="text"/> <input type="text"/> <input type="text"/> . <input type="text"/> <input type="text"/> <input type="text"/>
163	11111024/ 103/123	Kue basah (kue lapis, bika ambon, lempur, dsb.)	Buah	<input type="text"/> <input type="text"/> <input type="text"/>	<input type="text"/> <input type="text"/> <input type="text"/> . <input type="text"/> <input type="text"/> <input type="text"/>
164	11111133/83-89	Makanan gorengan (tahu, tempe, bakwan, pisang)	Potong	<input type="text"/> <input type="text"/> <input type="text"/>	<input type="text"/> <input type="text"/> <input type="text"/> . <input type="text"/> <input type="text"/> <input type="text"/>
165		Makanan gorengan lainnya, sebutkan:.....	Potong	<input type="text"/> <input type="text"/> <input type="text"/>	<input type="text"/> <input type="text"/> <input type="text"/> . <input type="text"/> <input type="text"/> <input type="text"/>
166	11111011	Bubur kacang hijau	Porsi	<input type="text"/> <input type="text"/> <input type="text"/> , <input type="text"/>	<input type="text"/> <input type="text"/> <input type="text"/> . <input type="text"/> <input type="text"/> <input type="text"/>
167	11111015	Gado-gado, ketoprak, pecel	Porsi	<input type="text"/> <input type="text"/> <input type="text"/> , <input type="text"/>	<input type="text"/> <input type="text"/> <input type="text"/> . <input type="text"/> <input type="text"/> <input type="text"/>
168	11113170	Nasi campur/rames	Porsi	<input type="text"/> <input type="text"/> <input type="text"/> , <input type="text"/>	<input type="text"/> <input type="text"/> <input type="text"/> . <input type="text"/> <input type="text"/> <input type="text"/>
169	11113169	Nasi goreng	Porsi	<input type="text"/> <input type="text"/> <input type="text"/> , <input type="text"/>	<input type="text"/> <input type="text"/> <input type="text"/> . <input type="text"/> <input type="text"/> <input type="text"/>
170	11111030	Nasi putih	Porsi	<input type="text"/> <input type="text"/> <input type="text"/> , <input type="text"/>	<input type="text"/> <input type="text"/> <input type="text"/> . <input type="text"/> <input type="text"/> <input type="text"/>
171	11111023	Lontong/ketupat sayur	Porsi	<input type="text"/> <input type="text"/> <input type="text"/> , <input type="text"/>	<input type="text"/> <input type="text"/> <input type="text"/> . <input type="text"/> <input type="text"/> <input type="text"/>
172	1120006/017/ 035/041/148	Soto, gule, sop, rawon, cincang	Porsi	<input type="text"/> <input type="text"/> <input type="text"/> , <input type="text"/>	<input type="text"/> <input type="text"/> <input type="text"/> . <input type="text"/> <input type="text"/> <input type="text"/>
173	11111178-180	Sayur matang (ditumis, disantan, dsb.)	Porsi	<input type="text"/> <input type="text"/> <input type="text"/> , <input type="text"/>	<input type="text"/> <input type="text"/> <input type="text"/> . <input type="text"/> <input type="text"/> <input type="text"/>
174	11111040	Sate, tongseong	Porsi/ 5 tusuk	<input type="text"/> <input type="text"/> <input type="text"/> , <input type="text"/>	<input type="text"/> <input type="text"/> <input type="text"/> . <input type="text"/> <input type="text"/> <input type="text"/>
175	11111047	Mie bakso, mie rebus, mie goreng	Porsi	<input type="text"/> <input type="text"/> <input type="text"/> , <input type="text"/>	<input type="text"/> <input type="text"/> <input type="text"/> . <input type="text"/> <input type="text"/> <input type="text"/>
176	11111029	Mie instan	Porsi	<input type="text"/> <input type="text"/> <input type="text"/> , <input type="text"/>	<input type="text"/> <input type="text"/> <input type="text"/> . <input type="text"/> <input type="text"/> <input type="text"/>
177	11111027	Makanan ringan anak-anak, krupuk/kripik	Ons	<input type="text"/> <input type="text"/> <input type="text"/> , <input type="text"/> <input type="text"/>	<input type="text"/> <input type="text"/> <input type="text"/> . <input type="text"/> <input type="text"/> <input type="text"/>
178	11111019	Ikan matang	Potong	<input type="text"/> <input type="text"/> <input type="text"/>	<input type="text"/> <input type="text"/> <input type="text"/> . <input type="text"/> <input type="text"/> <input type="text"/>
179	11111007/8/ 11113034	Ayam/bebek/daging matang (ayam goreng, rendang, dsb.)	Potong	<input type="text"/> <input type="text"/> <input type="text"/>	<input type="text"/> <input type="text"/> <input type="text"/> . <input type="text"/> <input type="text"/> <input type="text"/>
180	11111004/ 11111208	Daging olahan (sosis, nugget, daging asap, dsb.) matang	Potong	<input type="text"/> <input type="text"/> <input type="text"/>	<input type="text"/> <input type="text"/> <input type="text"/> . <input type="text"/> <input type="text"/> <input type="text"/>
181	11113008	Bubur ayam	Porsi	<input type="text"/> <input type="text"/> <input type="text"/> , <input type="text"/>	<input type="text"/> <input type="text"/> <input type="text"/> . <input type="text"/> <input type="text"/> <input type="text"/>
182	11113003	Siomay, batagor	Porsi/ 5 potong	<input type="text"/> <input type="text"/> <input type="text"/> , <input type="text"/>	<input type="text"/> <input type="text"/> <input type="text"/> . <input type="text"/> <input type="text"/> <input type="text"/>
183		Makanan jadi lainnya (sebutkan):	<input type="text"/> <input type="text"/> <input type="text"/> , <input type="text"/> <input type="text"/>	<input type="text"/> <input type="text"/> <input type="text"/> . <input type="text"/> <input type="text"/> <input type="text"/>
184	11111058	Air kemasan	Liter	<input type="text"/> <input type="text"/> <input type="text"/> , <input type="text"/> <input type="text"/>	<input type="text"/> <input type="text"/> <input type="text"/> . <input type="text"/> <input type="text"/> <input type="text"/>
185	01221000	Air kemasan galon	Galon	<input type="text"/> <input type="text"/> <input type="text"/> , <input type="text"/> <input type="text"/>	<input type="text"/> <input type="text"/> <input type="text"/> . <input type="text"/> <input type="text"/> <input type="text"/>
186	11111055/059	Air teh kemasan, minuman bersoda/mengandung CO ₂ ± 250 ml*)		<input type="text"/> <input type="text"/> <input type="text"/> , <input type="text"/> <input type="text"/>	<input type="text"/> <input type="text"/> <input type="text"/> . <input type="text"/> <input type="text"/> <input type="text"/>
187	01223-01225	Sari buah kemasan, minuman kesehatan, minuman berenergi ± 200 ml*)		<input type="text"/> <input type="text"/> <input type="text"/> , <input type="text"/> <input type="text"/>	<input type="text"/> <input type="text"/> <input type="text"/> . <input type="text"/> <input type="text"/> <input type="text"/>
188	11111052-57	Minuman jadi (kopi, kopi susu, teh, susu coklat, dsb.)	Gelas	<input type="text"/> <input type="text"/> <input type="text"/>	<input type="text"/> <input type="text"/> <input type="text"/> . <input type="text"/> <input type="text"/> <input type="text"/>
189	11111049	Es krim	Mangkok kecil	<input type="text"/> <input type="text"/> <input type="text"/>	<input type="text"/> <input type="text"/> <input type="text"/> . <input type="text"/> <input type="text"/> <input type="text"/>
190	11111051	Es lainnya (sebutkan):.....	Porsi	<input type="text"/> <input type="text"/> <input type="text"/> , <input type="text"/>	<input type="text"/> <input type="text"/> <input type="text"/> . <input type="text"/> <input type="text"/> <input type="text"/>
		2) Minuman mengandung alkohol			
191	02110000	Minuman keras (sebutkan):.....	Liter	<input type="text"/> <input type="text"/> <input type="text"/> , <input type="text"/> <input type="text"/>	<input type="text"/> <input type="text"/> <input type="text"/> . <input type="text"/> <input type="text"/> <input type="text"/>
192		N. ROKOK DAN TEMBAKAU [R.193 s.d. R.197]			<input type="text"/> . <input type="text"/> <input type="text"/> <input type="text"/> . <input type="text"/> <input type="text"/> <input type="text"/>
193	02201001	Rokok kretek filter	Batang	<input type="text"/> <input type="text"/> <input type="text"/>	<input type="text"/> <input type="text"/> <input type="text"/> . <input type="text"/> <input type="text"/> <input type="text"/>
194	02201002	Rokok kretek tanpa filter	Batang	<input type="text"/> <input type="text"/> <input type="text"/>	<input type="text"/> <input type="text"/> <input type="text"/> . <input type="text"/> <input type="text"/> <input type="text"/>
195	02201003	Rokok putih	Batang	<input type="text"/> <input type="text"/> <input type="text"/>	<input type="text"/> <input type="text"/> <input type="text"/> . <input type="text"/> <input type="text"/> <input type="text"/>
196	02202000	Tembakau	Ons	<input type="text"/> <input type="text"/> <input type="text"/> , <input type="text"/> <input type="text"/>	<input type="text"/> <input type="text"/> <input type="text"/> . <input type="text"/> <input type="text"/> <input type="text"/>
197		Rokok dan tembakau lainnya (sebutkan):.....	<input type="text"/> <input type="text"/> <input type="text"/> , <input type="text"/> <input type="text"/>	<input type="text"/> <input type="text"/> <input type="text"/> . <input type="text"/> <input type="text"/> <input type="text"/>

*) = kotak/gelas kecil

ROKOK SEMINGGU TERAKHIR (LANJUTAN)

No. urut	Berasal dari produksi sendiri, pemberian, dsb.		Jumlah konsumsi	
	Banyaknya (0,00)	Nilai (Rp)	Banyaknya (5) + (7) (0,00)	Nilai (6) + (8) (Rp)
(1)	(7)	(8)	(9)	(10)
159		<input type="text"/> . <input type="text"/> <input type="text"/> <input type="text"/> . <input type="text"/> <input type="text"/> <input type="text"/> <input type="text"/>		<input type="text"/> . <input type="text"/> <input type="text"/> <input type="text"/> . <input type="text"/> <input type="text"/> <input type="text"/> <input type="text"/>
160	<input type="text"/> <input type="text"/> <input type="text"/>	<input type="text"/> <input type="text"/> <input type="text"/> . <input type="text"/> <input type="text"/> <input type="text"/> <input type="text"/>	<input type="text"/> <input type="text"/> <input type="text"/>	<input type="text"/> <input type="text"/> <input type="text"/> . <input type="text"/> <input type="text"/> <input type="text"/> <input type="text"/>
161	<input type="text"/> <input type="text"/> <input type="text"/>	<input type="text"/> <input type="text"/> <input type="text"/> . <input type="text"/> <input type="text"/> <input type="text"/> <input type="text"/>	<input type="text"/> <input type="text"/> <input type="text"/>	<input type="text"/> <input type="text"/> <input type="text"/> . <input type="text"/> <input type="text"/> <input type="text"/> <input type="text"/>
162	<input type="text"/> <input type="text"/> <input type="text"/> , <input type="text"/> <input type="text"/>	<input type="text"/> <input type="text"/> <input type="text"/> . <input type="text"/> <input type="text"/> <input type="text"/> <input type="text"/>	<input type="text"/> <input type="text"/> <input type="text"/> , <input type="text"/> <input type="text"/>	<input type="text"/> <input type="text"/> <input type="text"/> . <input type="text"/> <input type="text"/> <input type="text"/> <input type="text"/>
163	<input type="text"/> <input type="text"/> <input type="text"/>	<input type="text"/> <input type="text"/> <input type="text"/> . <input type="text"/> <input type="text"/> <input type="text"/> <input type="text"/>	<input type="text"/> <input type="text"/> <input type="text"/>	<input type="text"/> <input type="text"/> <input type="text"/> . <input type="text"/> <input type="text"/> <input type="text"/> <input type="text"/>
164	<input type="text"/> <input type="text"/> <input type="text"/>	<input type="text"/> <input type="text"/> <input type="text"/> . <input type="text"/> <input type="text"/> <input type="text"/> <input type="text"/>	<input type="text"/> <input type="text"/> <input type="text"/>	<input type="text"/> <input type="text"/> <input type="text"/> . <input type="text"/> <input type="text"/> <input type="text"/> <input type="text"/>
165	<input type="text"/> <input type="text"/> <input type="text"/>	<input type="text"/> <input type="text"/> <input type="text"/> . <input type="text"/> <input type="text"/> <input type="text"/> <input type="text"/>	<input type="text"/> <input type="text"/> <input type="text"/>	<input type="text"/> <input type="text"/> <input type="text"/> . <input type="text"/> <input type="text"/> <input type="text"/> <input type="text"/>
166	<input type="text"/> <input type="text"/> <input type="text"/> , <input type="text"/>	<input type="text"/> <input type="text"/> <input type="text"/> . <input type="text"/> <input type="text"/> <input type="text"/> <input type="text"/>	<input type="text"/> <input type="text"/> <input type="text"/> , <input type="text"/>	<input type="text"/> <input type="text"/> <input type="text"/> . <input type="text"/> <input type="text"/> <input type="text"/> <input type="text"/>
167	<input type="text"/> <input type="text"/> <input type="text"/> , <input type="text"/>	<input type="text"/> <input type="text"/> <input type="text"/> . <input type="text"/> <input type="text"/> <input type="text"/> <input type="text"/>	<input type="text"/> <input type="text"/> <input type="text"/> , <input type="text"/>	<input type="text"/> <input type="text"/> <input type="text"/> . <input type="text"/> <input type="text"/> <input type="text"/> <input type="text"/>
168	<input type="text"/> <input type="text"/> <input type="text"/> , <input type="text"/>	<input type="text"/> <input type="text"/> <input type="text"/> . <input type="text"/> <input type="text"/> <input type="text"/> <input type="text"/>	<input type="text"/> <input type="text"/> <input type="text"/> , <input type="text"/>	<input type="text"/> <input type="text"/> <input type="text"/> . <input type="text"/> <input type="text"/> <input type="text"/> <input type="text"/>
169	<input type="text"/> <input type="text"/> <input type="text"/> , <input type="text"/>	<input type="text"/> <input type="text"/> <input type="text"/> . <input type="text"/> <input type="text"/> <input type="text"/> <input type="text"/>	<input type="text"/> <input type="text"/> <input type="text"/> , <input type="text"/>	<input type="text"/> <input type="text"/> <input type="text"/> . <input type="text"/> <input type="text"/> <input type="text"/> <input type="text"/>
170	<input type="text"/> <input type="text"/> <input type="text"/> , <input type="text"/>	<input type="text"/> <input type="text"/> <input type="text"/> . <input type="text"/> <input type="text"/> <input type="text"/> <input type="text"/>	<input type="text"/> <input type="text"/> <input type="text"/> , <input type="text"/>	<input type="text"/> <input type="text"/> <input type="text"/> . <input type="text"/> <input type="text"/> <input type="text"/> <input type="text"/>
171	<input type="text"/> <input type="text"/> <input type="text"/> , <input type="text"/>	<input type="text"/> <input type="text"/> <input type="text"/> . <input type="text"/> <input type="text"/> <input type="text"/> <input type="text"/>	<input type="text"/> <input type="text"/> <input type="text"/> , <input type="text"/>	<input type="text"/> <input type="text"/> <input type="text"/> . <input type="text"/> <input type="text"/> <input type="text"/> <input type="text"/>
172	<input type="text"/> <input type="text"/> <input type="text"/> , <input type="text"/>	<input type="text"/> <input type="text"/> <input type="text"/> . <input type="text"/> <input type="text"/> <input type="text"/> <input type="text"/>	<input type="text"/> <input type="text"/> <input type="text"/> , <input type="text"/>	<input type="text"/> <input type="text"/> <input type="text"/> . <input type="text"/> <input type="text"/> <input type="text"/> <input type="text"/>
173	<input type="text"/> <input type="text"/> <input type="text"/> , <input type="text"/>	<input type="text"/> <input type="text"/> <input type="text"/> . <input type="text"/> <input type="text"/> <input type="text"/> <input type="text"/>	<input type="text"/> <input type="text"/> <input type="text"/> , <input type="text"/>	<input type="text"/> <input type="text"/> <input type="text"/> . <input type="text"/> <input type="text"/> <input type="text"/> <input type="text"/>
174	<input type="text"/> <input type="text"/> <input type="text"/> , <input type="text"/>	<input type="text"/> <input type="text"/> <input type="text"/> . <input type="text"/> <input type="text"/> <input type="text"/> <input type="text"/>	<input type="text"/> <input type="text"/> <input type="text"/> , <input type="text"/>	<input type="text"/> <input type="text"/> <input type="text"/> . <input type="text"/> <input type="text"/> <input type="text"/> <input type="text"/>
175	<input type="text"/> <input type="text"/> <input type="text"/> , <input type="text"/>	<input type="text"/> <input type="text"/> <input type="text"/> . <input type="text"/> <input type="text"/> <input type="text"/> <input type="text"/>	<input type="text"/> <input type="text"/> <input type="text"/> , <input type="text"/>	<input type="text"/> <input type="text"/> <input type="text"/> . <input type="text"/> <input type="text"/> <input type="text"/> <input type="text"/>
176	<input type="text"/> <input type="text"/> <input type="text"/> , <input type="text"/>	<input type="text"/> <input type="text"/> <input type="text"/> . <input type="text"/> <input type="text"/> <input type="text"/> <input type="text"/>	<input type="text"/> <input type="text"/> <input type="text"/> , <input type="text"/>	<input type="text"/> <input type="text"/> <input type="text"/> . <input type="text"/> <input type="text"/> <input type="text"/> <input type="text"/>
177	<input type="text"/> <input type="text"/> <input type="text"/> , <input type="text"/> <input type="text"/>	<input type="text"/> <input type="text"/> <input type="text"/> . <input type="text"/> <input type="text"/> <input type="text"/> <input type="text"/>	<input type="text"/> <input type="text"/> <input type="text"/> , <input type="text"/> <input type="text"/>	<input type="text"/> <input type="text"/> <input type="text"/> . <input type="text"/> <input type="text"/> <input type="text"/> <input type="text"/>
178	<input type="text"/> <input type="text"/> <input type="text"/>	<input type="text"/> <input type="text"/> <input type="text"/> . <input type="text"/> <input type="text"/> <input type="text"/> <input type="text"/>	<input type="text"/> <input type="text"/> <input type="text"/>	<input type="text"/> <input type="text"/> <input type="text"/> . <input type="text"/> <input type="text"/> <input type="text"/> <input type="text"/>
179	<input type="text"/> <input type="text"/> <input type="text"/>	<input type="text"/> <input type="text"/> <input type="text"/> . <input type="text"/> <input type="text"/> <input type="text"/> <input type="text"/>	<input type="text"/> <input type="text"/> <input type="text"/>	<input type="text"/> <input type="text"/> <input type="text"/> . <input type="text"/> <input type="text"/> <input type="text"/> <input type="text"/>
180	<input type="text"/> <input type="text"/> <input type="text"/>	<input type="text"/> <input type="text"/> <input type="text"/> . <input type="text"/> <input type="text"/> <input type="text"/> <input type="text"/>	<input type="text"/> <input type="text"/> <input type="text"/>	<input type="text"/> <input type="text"/> <input type="text"/> . <input type="text"/> <input type="text"/> <input type="text"/> <input type="text"/>
181	<input type="text"/> <input type="text"/> <input type="text"/> , <input type="text"/>	<input type="text"/> <input type="text"/> <input type="text"/> . <input type="text"/> <input type="text"/> <input type="text"/> <input type="text"/>	<input type="text"/> <input type="text"/> <input type="text"/> , <input type="text"/>	<input type="text"/> <input type="text"/> <input type="text"/> . <input type="text"/> <input type="text"/> <input type="text"/> <input type="text"/>
182	<input type="text"/> <input type="text"/> <input type="text"/> , <input type="text"/>	<input type="text"/> <input type="text"/> <input type="text"/> . <input type="text"/> <input type="text"/> <input type="text"/> <input type="text"/>	<input type="text"/> <input type="text"/> <input type="text"/> , <input type="text"/>	<input type="text"/> <input type="text"/> <input type="text"/> . <input type="text"/> <input type="text"/> <input type="text"/> <input type="text"/>
183	<input type="text"/> <input type="text"/> <input type="text"/> , <input type="text"/> <input type="text"/>	<input type="text"/> <input type="text"/> <input type="text"/> . <input type="text"/> <input type="text"/> <input type="text"/> <input type="text"/>	<input type="text"/> <input type="text"/> <input type="text"/> , <input type="text"/> <input type="text"/>	<input type="text"/> <input type="text"/> <input type="text"/> . <input type="text"/> <input type="text"/> <input type="text"/> <input type="text"/>
184	<input type="text"/> <input type="text"/> <input type="text"/> , <input type="text"/> <input type="text"/>	<input type="text"/> <input type="text"/> <input type="text"/> . <input type="text"/> <input type="text"/> <input type="text"/> <input type="text"/>	<input type="text"/> <input type="text"/> <input type="text"/> , <input type="text"/> <input type="text"/>	<input type="text"/> <input type="text"/> <input type="text"/> . <input type="text"/> <input type="text"/> <input type="text"/> <input type="text"/>
185	<input type="text"/> <input type="text"/> <input type="text"/> , <input type="text"/> <input type="text"/>	<input type="text"/> <input type="text"/> <input type="text"/> . <input type="text"/> <input type="text"/> <input type="text"/> <input type="text"/>	<input type="text"/> <input type="text"/> <input type="text"/> , <input type="text"/> <input type="text"/>	<input type="text"/> <input type="text"/> <input type="text"/> . <input type="text"/> <input type="text"/> <input type="text"/> <input type="text"/>
186	<input type="text"/> <input type="text"/> <input type="text"/> , <input type="text"/> <input type="text"/>	<input type="text"/> <input type="text"/> <input type="text"/> . <input type="text"/> <input type="text"/> <input type="text"/> <input type="text"/>	<input type="text"/> <input type="text"/> <input type="text"/> , <input type="text"/> <input type="text"/>	<input type="text"/> <input type="text"/> <input type="text"/> . <input type="text"/> <input type="text"/> <input type="text"/> <input type="text"/>
187	<input type="text"/> <input type="text"/> <input type="text"/> , <input type="text"/> <input type="text"/>	<input type="text"/> <input type="text"/> <input type="text"/> . <input type="text"/> <input type="text"/> <input type="text"/> <input type="text"/>	<input type="text"/> <input type="text"/> <input type="text"/> , <input type="text"/> <input type="text"/>	<input type="text"/> <input type="text"/> <input type="text"/> . <input type="text"/> <input type="text"/> <input type="text"/> <input type="text"/>
188	<input type="text"/> <input type="text"/> <input type="text"/>	<input type="text"/> <input type="text"/> <input type="text"/> . <input type="text"/> <input type="text"/> <input type="text"/> <input type="text"/>	<input type="text"/> <input type="text"/> <input type="text"/>	<input type="text"/> <input type="text"/> <input type="text"/> . <input type="text"/> <input type="text"/> <input type="text"/> <input type="text"/>
189	<input type="text"/> <input type="text"/> <input type="text"/>	<input type="text"/> <input type="text"/> <input type="text"/> . <input type="text"/> <input type="text"/> <input type="text"/> <input type="text"/>	<input type="text"/> <input type="text"/> <input type="text"/>	<input type="text"/> <input type="text"/> <input type="text"/> . <input type="text"/> <input type="text"/> <input type="text"/> <input type="text"/>
190	<input type="text"/> <input type="text"/> <input type="text"/> , <input type="text"/>	<input type="text"/> <input type="text"/> <input type="text"/> . <input type="text"/> <input type="text"/> <input type="text"/> <input type="text"/>	<input type="text"/> <input type="text"/> <input type="text"/> , <input type="text"/>	<input type="text"/> <input type="text"/> <input type="text"/> . <input type="text"/> <input type="text"/> <input type="text"/> <input type="text"/>
191	<input type="text"/> <input type="text"/> <input type="text"/> , <input type="text"/> <input type="text"/>	<input type="text"/> <input type="text"/> <input type="text"/> . <input type="text"/> <input type="text"/> <input type="text"/> <input type="text"/>	<input type="text"/> <input type="text"/> <input type="text"/> , <input type="text"/> <input type="text"/>	<input type="text"/> <input type="text"/> <input type="text"/> . <input type="text"/> <input type="text"/> <input type="text"/> <input type="text"/>
192		<input type="text"/> . <input type="text"/> <input type="text"/> <input type="text"/> . <input type="text"/> <input type="text"/> <input type="text"/> <input type="text"/>		<input type="text"/> . <input type="text"/> <input type="text"/> <input type="text"/> . <input type="text"/> <input type="text"/> <input type="text"/> <input type="text"/>
193	<input type="text"/> <input type="text"/> <input type="text"/>	<input type="text"/> <input type="text"/> <input type="text"/> . <input type="text"/> <input type="text"/> <input type="text"/> <input type="text"/>	<input type="text"/> <input type="text"/> <input type="text"/>	<input type="text"/> <input type="text"/> <input type="text"/> . <input type="text"/> <input type="text"/> <input type="text"/> <input type="text"/>
194	<input type="text"/> <input type="text"/> <input type="text"/>	<input type="text"/> <input type="text"/> <input type="text"/> . <input type="text"/> <input type="text"/> <input type="text"/> <input type="text"/>	<input type="text"/> <input type="text"/> <input type="text"/>	<input type="text"/> <input type="text"/> <input type="text"/> . <input type="text"/> <input type="text"/> <input type="text"/> <input type="text"/>
195	<input type="text"/> <input type="text"/> <input type="text"/>	<input type="text"/> <input type="text"/> <input type="text"/> . <input type="text"/> <input type="text"/> <input type="text"/> <input type="text"/>	<input type="text"/> <input type="text"/> <input type="text"/>	<input type="text"/> <input type="text"/> <input type="text"/> . <input type="text"/> <input type="text"/> <input type="text"/> <input type="text"/>
196	<input type="text"/> <input type="text"/> <input type="text"/> , <input type="text"/> <input type="text"/>	<input type="text"/> <input type="text"/> <input type="text"/> . <input type="text"/> <input type="text"/> <input type="text"/> <input type="text"/>	<input type="text"/> <input type="text"/> <input type="text"/> , <input type="text"/> <input type="text"/>	<input type="text"/> <input type="text"/> <input type="text"/> . <input type="text"/> <input type="text"/> <input type="text"/> <input type="text"/>
197	<input type="text"/> <input type="text"/> <input type="text"/> , <input type="text"/> <input type="text"/>	<input type="text"/> <input type="text"/> <input type="text"/> . <input type="text"/> <input type="text"/> <input type="text"/> <input type="text"/>	<input type="text"/> <input type="text"/> <input type="text"/> , <input type="text"/> <input type="text"/>	<input type="text"/> <input type="text"/> <input type="text"/> . <input type="text"/> <input type="text"/> <input type="text"/> <input type="text"/>

Nama:

Nomor Urut ART:
(VSEN23.K Blok IV P.401)

BLOK IV.1. KONSUMSI DAN PENGELUARAN BAHAN MAKANAN, BAHAN MINUMAN, DAN

No. urut	Kode COICOP	Rincian	Satuan standar	Berasal dari pembelian (tunai/bon)	
				Banyaknya (0,00)	Nilai (Rp)
(1)	(2)	(3)	(4)	(5)	(6)
159		M. MAKANAN DAN MINUMAN JADI [R.160 s.d. R.191]			<input type="text"/> . <input type="text"/> <input type="text"/> <input type="text"/> . <input type="text"/> <input type="text"/> <input type="text"/> <input type="text"/>
		1) Makanan dan minuman jadi			
160	01112005	Roti tawar	Potong	<input type="text"/> <input type="text"/> <input type="text"/>	<input type="text"/> <input type="text"/> <input type="text"/> . <input type="text"/> <input type="text"/> <input type="text"/> <input type="text"/>
161	01112003	Roti manis, roti lainnya	Potong	<input type="text"/> <input type="text"/> <input type="text"/>	<input type="text"/> <input type="text"/> <input type="text"/> . <input type="text"/> <input type="text"/> <input type="text"/> <input type="text"/>
162	11111025/044	Kue kering, biskuit, semprong	Ons	<input type="text"/> <input type="text"/> <input type="text"/> , <input type="text"/> <input type="text"/>	<input type="text"/> <input type="text"/> <input type="text"/> . <input type="text"/> <input type="text"/> <input type="text"/> <input type="text"/>
163	11111024/ 103/123	Kue basah (kue lapis, bika ambon, lempur, dsb.)	Buah	<input type="text"/> <input type="text"/> <input type="text"/>	<input type="text"/> <input type="text"/> <input type="text"/> . <input type="text"/> <input type="text"/> <input type="text"/> <input type="text"/>
164	11111133/83-89	Makanan gorengan (tahu, tempe, bakwan, pisang)	Potong	<input type="text"/> <input type="text"/> <input type="text"/>	<input type="text"/> <input type="text"/> <input type="text"/> . <input type="text"/> <input type="text"/> <input type="text"/> <input type="text"/>
165		Makanan gorengan lainnya, sebutkan:.....	Potong	<input type="text"/> <input type="text"/> <input type="text"/>	<input type="text"/> <input type="text"/> <input type="text"/> . <input type="text"/> <input type="text"/> <input type="text"/> <input type="text"/>
166	11111011	Bubur kacang hijau	Porsi	<input type="text"/> <input type="text"/> <input type="text"/> , <input type="text"/>	<input type="text"/> <input type="text"/> <input type="text"/> . <input type="text"/> <input type="text"/> <input type="text"/> <input type="text"/>
167	11111015	Gado-gado, ketoprak, pecel	Porsi	<input type="text"/> <input type="text"/> <input type="text"/> , <input type="text"/>	<input type="text"/> <input type="text"/> <input type="text"/> . <input type="text"/> <input type="text"/> <input type="text"/> <input type="text"/>
168	11113170	Nasi campur/rames	Porsi	<input type="text"/> <input type="text"/> <input type="text"/> , <input type="text"/>	<input type="text"/> <input type="text"/> <input type="text"/> . <input type="text"/> <input type="text"/> <input type="text"/> <input type="text"/>
169	11113169	Nasi goreng	Porsi	<input type="text"/> <input type="text"/> <input type="text"/> , <input type="text"/>	<input type="text"/> <input type="text"/> <input type="text"/> . <input type="text"/> <input type="text"/> <input type="text"/> <input type="text"/>
170	11111030	Nasi putih	Porsi	<input type="text"/> <input type="text"/> <input type="text"/> , <input type="text"/>	<input type="text"/> <input type="text"/> <input type="text"/> . <input type="text"/> <input type="text"/> <input type="text"/> <input type="text"/>
171	11111023	Lontong/ketupat sayur	Porsi	<input type="text"/> <input type="text"/> <input type="text"/> , <input type="text"/>	<input type="text"/> <input type="text"/> <input type="text"/> . <input type="text"/> <input type="text"/> <input type="text"/> <input type="text"/>
172	11120006/017/ 035/041/148	Soto, gule, sop, rawon, cincang	Porsi	<input type="text"/> <input type="text"/> <input type="text"/> , <input type="text"/>	<input type="text"/> <input type="text"/> <input type="text"/> . <input type="text"/> <input type="text"/> <input type="text"/> <input type="text"/>
173	11111178-180	Sayur matang (ditumis, disantan, dsb.)	Porsi	<input type="text"/> <input type="text"/> <input type="text"/> , <input type="text"/>	<input type="text"/> <input type="text"/> <input type="text"/> . <input type="text"/> <input type="text"/> <input type="text"/> <input type="text"/>
174	11111040	Sate, tongseng	Porsi/ 5 tusuk	<input type="text"/> <input type="text"/> <input type="text"/> , <input type="text"/>	<input type="text"/> <input type="text"/> <input type="text"/> . <input type="text"/> <input type="text"/> <input type="text"/> <input type="text"/>
175	11111047	Mie bakso, mie rebus, mie goreng	Porsi	<input type="text"/> <input type="text"/> <input type="text"/> , <input type="text"/>	<input type="text"/> <input type="text"/> <input type="text"/> . <input type="text"/> <input type="text"/> <input type="text"/> <input type="text"/>
176	11111029	Mie instan	Porsi	<input type="text"/> <input type="text"/> <input type="text"/> , <input type="text"/>	<input type="text"/> <input type="text"/> <input type="text"/> . <input type="text"/> <input type="text"/> <input type="text"/> <input type="text"/>
177	11111027	Makanan ringan anak-anak, krupuk/kripik	Ons	<input type="text"/> <input type="text"/> <input type="text"/> , <input type="text"/> <input type="text"/>	<input type="text"/> <input type="text"/> <input type="text"/> . <input type="text"/> <input type="text"/> <input type="text"/> <input type="text"/>
178	11111019	Ikan matang	Potong	<input type="text"/> <input type="text"/> <input type="text"/>	<input type="text"/> <input type="text"/> <input type="text"/> . <input type="text"/> <input type="text"/> <input type="text"/> <input type="text"/>
179	11111007/8/ 11113034	Ayam/bebek/daging matang (ayam goreng, rendang, dsb.)	Potong	<input type="text"/> <input type="text"/> <input type="text"/>	<input type="text"/> <input type="text"/> <input type="text"/> . <input type="text"/> <input type="text"/> <input type="text"/> <input type="text"/>
180	11111004/ 11111208	Daging olahan (sosis, nugget, daging asap, dsb.) matang	Potong	<input type="text"/> <input type="text"/> <input type="text"/>	<input type="text"/> <input type="text"/> <input type="text"/> . <input type="text"/> <input type="text"/> <input type="text"/> <input type="text"/>
181	11113008	Bubur ayam	Porsi	<input type="text"/> <input type="text"/> <input type="text"/> , <input type="text"/>	<input type="text"/> <input type="text"/> <input type="text"/> . <input type="text"/> <input type="text"/> <input type="text"/> <input type="text"/>
182	11113003	Siomay, batagor	Porsi/ 5 potong	<input type="text"/> <input type="text"/> <input type="text"/> , <input type="text"/>	<input type="text"/> <input type="text"/> <input type="text"/> . <input type="text"/> <input type="text"/> <input type="text"/> <input type="text"/>
183		Makanan jadi lainnya (sebutkan):	<input type="text"/> <input type="text"/> <input type="text"/> , <input type="text"/> <input type="text"/>	<input type="text"/> <input type="text"/> <input type="text"/> . <input type="text"/> <input type="text"/> <input type="text"/> <input type="text"/>
184	11111058	Air kemasan	Liter	<input type="text"/> <input type="text"/> <input type="text"/> , <input type="text"/> <input type="text"/>	<input type="text"/> <input type="text"/> <input type="text"/> . <input type="text"/> <input type="text"/> <input type="text"/> <input type="text"/>
185	01221000	Air kemasan galon	Galon	<input type="text"/> <input type="text"/> <input type="text"/> , <input type="text"/> <input type="text"/>	<input type="text"/> <input type="text"/> <input type="text"/> . <input type="text"/> <input type="text"/> <input type="text"/> <input type="text"/>
186	11111055/059	Air teh kemasan, minuman bersoda/mengandung CO ₂ ± 250 ml*)		<input type="text"/> <input type="text"/> <input type="text"/> , <input type="text"/> <input type="text"/>	<input type="text"/> <input type="text"/> <input type="text"/> . <input type="text"/> <input type="text"/> <input type="text"/> <input type="text"/>
187	01223-01225	Sari buah kemasan, minuman kesehatan, minuman berenergi ± 200 ml*)		<input type="text"/> <input type="text"/> <input type="text"/> , <input type="text"/> <input type="text"/>	<input type="text"/> <input type="text"/> <input type="text"/> . <input type="text"/> <input type="text"/> <input type="text"/> <input type="text"/>
188	11111052-57	Minuman jadi (kopi, kopi susu, teh, susu coklat, dsb.)	Gelas	<input type="text"/> <input type="text"/> <input type="text"/>	<input type="text"/> <input type="text"/> <input type="text"/> . <input type="text"/> <input type="text"/> <input type="text"/> <input type="text"/>
189	11111049	Es krim	Mangkok kecil	<input type="text"/> <input type="text"/> <input type="text"/>	<input type="text"/> <input type="text"/> <input type="text"/> . <input type="text"/> <input type="text"/> <input type="text"/> <input type="text"/>
190	11111051	Es lainnya (sebutkan):.....	Porsi	<input type="text"/> <input type="text"/> <input type="text"/> , <input type="text"/>	<input type="text"/> <input type="text"/> <input type="text"/> . <input type="text"/> <input type="text"/> <input type="text"/> <input type="text"/>
		2) Minuman mengandung alkohol			
191	02110000	Minuman keras (sebutkan):.....	Liter	<input type="text"/> <input type="text"/> <input type="text"/> , <input type="text"/> <input type="text"/>	<input type="text"/> <input type="text"/> <input type="text"/> . <input type="text"/> <input type="text"/> <input type="text"/> <input type="text"/>
192		N. ROKOK DAN TEMBAKAU [R.193 s.d. R.197]			<input type="text"/> . <input type="text"/> <input type="text"/> <input type="text"/> . <input type="text"/> <input type="text"/> <input type="text"/> <input type="text"/>
193	02201001	Rokok kretek filter	Batang	<input type="text"/> <input type="text"/> <input type="text"/>	<input type="text"/> <input type="text"/> <input type="text"/> . <input type="text"/> <input type="text"/> <input type="text"/> <input type="text"/>
194	02201002	Rokok kretek tanpa filter	Batang	<input type="text"/> <input type="text"/> <input type="text"/>	<input type="text"/> <input type="text"/> <input type="text"/> . <input type="text"/> <input type="text"/> <input type="text"/> <input type="text"/>
195	02201003	Rokok putih	Batang	<input type="text"/> <input type="text"/> <input type="text"/>	<input type="text"/> <input type="text"/> <input type="text"/> . <input type="text"/> <input type="text"/> <input type="text"/> <input type="text"/>
196	02202000	Tembakau	Ons	<input type="text"/> <input type="text"/> <input type="text"/> , <input type="text"/> <input type="text"/>	<input type="text"/> <input type="text"/> <input type="text"/> . <input type="text"/> <input type="text"/> <input type="text"/> <input type="text"/>
197		Rokok dan tembakau lainnya (sebutkan):.....	<input type="text"/> <input type="text"/> <input type="text"/> , <input type="text"/> <input type="text"/>	<input type="text"/> <input type="text"/> <input type="text"/> . <input type="text"/> <input type="text"/> <input type="text"/> <input type="text"/>

*) = kotak/gelas kecil

ROKOK SEMINGGU TERAKHIR (LANJUTAN)

No. urut	Berasal dari produksi sendiri, pemberian, dsb.		Jumlah konsumsi	
	Banyaknya (0,00)	Nilai (Rp)	Banyaknya (5) + (7) (0,00)	Nilai (6) + (8) (Rp)
(1)	(7)	(8)	(9)	(10)
159		<input type="text"/> . <input type="text"/> <input type="text"/> <input type="text"/> . <input type="text"/> <input type="text"/> <input type="text"/> <input type="text"/>		<input type="text"/> . <input type="text"/> <input type="text"/> <input type="text"/> . <input type="text"/> <input type="text"/> <input type="text"/> <input type="text"/>
160	<input type="text"/> <input type="text"/> <input type="text"/>	<input type="text"/> <input type="text"/> <input type="text"/> . <input type="text"/> <input type="text"/> <input type="text"/> <input type="text"/>	<input type="text"/> <input type="text"/> <input type="text"/>	<input type="text"/> <input type="text"/> <input type="text"/> . <input type="text"/> <input type="text"/> <input type="text"/> <input type="text"/>
161	<input type="text"/> <input type="text"/> <input type="text"/>	<input type="text"/> <input type="text"/> <input type="text"/> . <input type="text"/> <input type="text"/> <input type="text"/> <input type="text"/>	<input type="text"/> <input type="text"/> <input type="text"/>	<input type="text"/> <input type="text"/> <input type="text"/> . <input type="text"/> <input type="text"/> <input type="text"/> <input type="text"/>
162	<input type="text"/> <input type="text"/> <input type="text"/> , <input type="text"/> <input type="text"/>	<input type="text"/> <input type="text"/> <input type="text"/> . <input type="text"/> <input type="text"/> <input type="text"/> <input type="text"/>	<input type="text"/> <input type="text"/> <input type="text"/> , <input type="text"/> <input type="text"/>	<input type="text"/> <input type="text"/> <input type="text"/> . <input type="text"/> <input type="text"/> <input type="text"/> <input type="text"/>
163	<input type="text"/> <input type="text"/> <input type="text"/>	<input type="text"/> <input type="text"/> <input type="text"/> . <input type="text"/> <input type="text"/> <input type="text"/> <input type="text"/>	<input type="text"/> <input type="text"/> <input type="text"/>	<input type="text"/> <input type="text"/> <input type="text"/> . <input type="text"/> <input type="text"/> <input type="text"/> <input type="text"/>
164	<input type="text"/> <input type="text"/> <input type="text"/>	<input type="text"/> <input type="text"/> <input type="text"/> . <input type="text"/> <input type="text"/> <input type="text"/> <input type="text"/>	<input type="text"/> <input type="text"/> <input type="text"/>	<input type="text"/> <input type="text"/> <input type="text"/> . <input type="text"/> <input type="text"/> <input type="text"/> <input type="text"/>
165	<input type="text"/> <input type="text"/> <input type="text"/>	<input type="text"/> <input type="text"/> <input type="text"/> . <input type="text"/> <input type="text"/> <input type="text"/> <input type="text"/>	<input type="text"/> <input type="text"/> <input type="text"/>	<input type="text"/> <input type="text"/> <input type="text"/> . <input type="text"/> <input type="text"/> <input type="text"/> <input type="text"/>
166	<input type="text"/> <input type="text"/> <input type="text"/> , <input type="text"/>	<input type="text"/> <input type="text"/> <input type="text"/> . <input type="text"/> <input type="text"/> <input type="text"/> <input type="text"/>	<input type="text"/> <input type="text"/> <input type="text"/> , <input type="text"/>	<input type="text"/> <input type="text"/> <input type="text"/> . <input type="text"/> <input type="text"/> <input type="text"/> <input type="text"/>
167	<input type="text"/> <input type="text"/> <input type="text"/> , <input type="text"/>	<input type="text"/> <input type="text"/> <input type="text"/> . <input type="text"/> <input type="text"/> <input type="text"/> <input type="text"/>	<input type="text"/> <input type="text"/> <input type="text"/> , <input type="text"/>	<input type="text"/> <input type="text"/> <input type="text"/> . <input type="text"/> <input type="text"/> <input type="text"/> <input type="text"/>
168	<input type="text"/> <input type="text"/> <input type="text"/> , <input type="text"/>	<input type="text"/> <input type="text"/> <input type="text"/> . <input type="text"/> <input type="text"/> <input type="text"/> <input type="text"/>	<input type="text"/> <input type="text"/> <input type="text"/> , <input type="text"/>	<input type="text"/> <input type="text"/> <input type="text"/> . <input type="text"/> <input type="text"/> <input type="text"/> <input type="text"/>
169	<input type="text"/> <input type="text"/> <input type="text"/> , <input type="text"/>	<input type="text"/> <input type="text"/> <input type="text"/> . <input type="text"/> <input type="text"/> <input type="text"/> <input type="text"/>	<input type="text"/> <input type="text"/> <input type="text"/> , <input type="text"/>	<input type="text"/> <input type="text"/> <input type="text"/> . <input type="text"/> <input type="text"/> <input type="text"/> <input type="text"/>
170	<input type="text"/> <input type="text"/> <input type="text"/> , <input type="text"/>	<input type="text"/> <input type="text"/> <input type="text"/> . <input type="text"/> <input type="text"/> <input type="text"/> <input type="text"/>	<input type="text"/> <input type="text"/> <input type="text"/> , <input type="text"/>	<input type="text"/> <input type="text"/> <input type="text"/> . <input type="text"/> <input type="text"/> <input type="text"/> <input type="text"/>
171	<input type="text"/> <input type="text"/> <input type="text"/> , <input type="text"/>	<input type="text"/> <input type="text"/> <input type="text"/> . <input type="text"/> <input type="text"/> <input type="text"/> <input type="text"/>	<input type="text"/> <input type="text"/> <input type="text"/> , <input type="text"/>	<input type="text"/> <input type="text"/> <input type="text"/> . <input type="text"/> <input type="text"/> <input type="text"/> <input type="text"/>
172	<input type="text"/> <input type="text"/> <input type="text"/> , <input type="text"/>	<input type="text"/> <input type="text"/> <input type="text"/> . <input type="text"/> <input type="text"/> <input type="text"/> <input type="text"/>	<input type="text"/> <input type="text"/> <input type="text"/> , <input type="text"/>	<input type="text"/> <input type="text"/> <input type="text"/> . <input type="text"/> <input type="text"/> <input type="text"/> <input type="text"/>
173	<input type="text"/> <input type="text"/> <input type="text"/> , <input type="text"/>	<input type="text"/> <input type="text"/> <input type="text"/> . <input type="text"/> <input type="text"/> <input type="text"/> <input type="text"/>	<input type="text"/> <input type="text"/> <input type="text"/> , <input type="text"/>	<input type="text"/> <input type="text"/> <input type="text"/> . <input type="text"/> <input type="text"/> <input type="text"/> <input type="text"/>
174	<input type="text"/> <input type="text"/> <input type="text"/> , <input type="text"/>	<input type="text"/> <input type="text"/> <input type="text"/> . <input type="text"/> <input type="text"/> <input type="text"/> <input type="text"/>	<input type="text"/> <input type="text"/> <input type="text"/> , <input type="text"/>	<input type="text"/> <input type="text"/> <input type="text"/> . <input type="text"/> <input type="text"/> <input type="text"/> <input type="text"/>
175	<input type="text"/> <input type="text"/> <input type="text"/> , <input type="text"/>	<input type="text"/> <input type="text"/> <input type="text"/> . <input type="text"/> <input type="text"/> <input type="text"/> <input type="text"/>	<input type="text"/> <input type="text"/> <input type="text"/> , <input type="text"/>	<input type="text"/> <input type="text"/> <input type="text"/> . <input type="text"/> <input type="text"/> <input type="text"/> <input type="text"/>
176	<input type="text"/> <input type="text"/> <input type="text"/> , <input type="text"/>	<input type="text"/> <input type="text"/> <input type="text"/> . <input type="text"/> <input type="text"/> <input type="text"/> <input type="text"/>	<input type="text"/> <input type="text"/> <input type="text"/> , <input type="text"/>	<input type="text"/> <input type="text"/> <input type="text"/> . <input type="text"/> <input type="text"/> <input type="text"/> <input type="text"/>
177	<input type="text"/> <input type="text"/> <input type="text"/> , <input type="text"/> <input type="text"/>	<input type="text"/> <input type="text"/> <input type="text"/> . <input type="text"/> <input type="text"/> <input type="text"/> <input type="text"/>	<input type="text"/> <input type="text"/> <input type="text"/> , <input type="text"/> <input type="text"/>	<input type="text"/> <input type="text"/> <input type="text"/> . <input type="text"/> <input type="text"/> <input type="text"/> <input type="text"/>
178	<input type="text"/> <input type="text"/> <input type="text"/>	<input type="text"/> <input type="text"/> <input type="text"/> . <input type="text"/> <input type="text"/> <input type="text"/> <input type="text"/>	<input type="text"/> <input type="text"/> <input type="text"/>	<input type="text"/> <input type="text"/> <input type="text"/> . <input type="text"/> <input type="text"/> <input type="text"/> <input type="text"/>
179	<input type="text"/> <input type="text"/> <input type="text"/>	<input type="text"/> <input type="text"/> <input type="text"/> . <input type="text"/> <input type="text"/> <input type="text"/> <input type="text"/>	<input type="text"/> <input type="text"/> <input type="text"/>	<input type="text"/> <input type="text"/> <input type="text"/> . <input type="text"/> <input type="text"/> <input type="text"/> <input type="text"/>
180	<input type="text"/> <input type="text"/> <input type="text"/>	<input type="text"/> <input type="text"/> <input type="text"/> . <input type="text"/> <input type="text"/> <input type="text"/> <input type="text"/>	<input type="text"/> <input type="text"/> <input type="text"/>	<input type="text"/> <input type="text"/> <input type="text"/> . <input type="text"/> <input type="text"/> <input type="text"/> <input type="text"/>
181	<input type="text"/> <input type="text"/> <input type="text"/> , <input type="text"/>	<input type="text"/> <input type="text"/> <input type="text"/> . <input type="text"/> <input type="text"/> <input type="text"/> <input type="text"/>	<input type="text"/> <input type="text"/> <input type="text"/> , <input type="text"/>	<input type="text"/> <input type="text"/> <input type="text"/> . <input type="text"/> <input type="text"/> <input type="text"/> <input type="text"/>
182	<input type="text"/> <input type="text"/> <input type="text"/> , <input type="text"/>	<input type="text"/> <input type="text"/> <input type="text"/> . <input type="text"/> <input type="text"/> <input type="text"/> <input type="text"/>	<input type="text"/> <input type="text"/> <input type="text"/> , <input type="text"/>	<input type="text"/> <input type="text"/> <input type="text"/> . <input type="text"/> <input type="text"/> <input type="text"/> <input type="text"/>
183	<input type="text"/> <input type="text"/> <input type="text"/> , <input type="text"/> <input type="text"/>	<input type="text"/> <input type="text"/> <input type="text"/> . <input type="text"/> <input type="text"/> <input type="text"/> <input type="text"/>	<input type="text"/> <input type="text"/> <input type="text"/> , <input type="text"/> <input type="text"/>	<input type="text"/> <input type="text"/> <input type="text"/> . <input type="text"/> <input type="text"/> <input type="text"/> <input type="text"/>
184	<input type="text"/> <input type="text"/> <input type="text"/> , <input type="text"/> <input type="text"/>	<input type="text"/> <input type="text"/> <input type="text"/> . <input type="text"/> <input type="text"/> <input type="text"/> <input type="text"/>	<input type="text"/> <input type="text"/> <input type="text"/> , <input type="text"/> <input type="text"/>	<input type="text"/> <input type="text"/> <input type="text"/> . <input type="text"/> <input type="text"/> <input type="text"/> <input type="text"/>
185	<input type="text"/> <input type="text"/> <input type="text"/> , <input type="text"/> <input type="text"/>	<input type="text"/> <input type="text"/> <input type="text"/> . <input type="text"/> <input type="text"/> <input type="text"/> <input type="text"/>	<input type="text"/> <input type="text"/> <input type="text"/> , <input type="text"/> <input type="text"/>	<input type="text"/> <input type="text"/> <input type="text"/> . <input type="text"/> <input type="text"/> <input type="text"/> <input type="text"/>
186	<input type="text"/> <input type="text"/> <input type="text"/> , <input type="text"/> <input type="text"/>	<input type="text"/> <input type="text"/> <input type="text"/> . <input type="text"/> <input type="text"/> <input type="text"/> <input type="text"/>	<input type="text"/> <input type="text"/> <input type="text"/> , <input type="text"/> <input type="text"/>	<input type="text"/> <input type="text"/> <input type="text"/> . <input type="text"/> <input type="text"/> <input type="text"/> <input type="text"/>
187	<input type="text"/> <input type="text"/> <input type="text"/> , <input type="text"/> <input type="text"/>	<input type="text"/> <input type="text"/> <input type="text"/> . <input type="text"/> <input type="text"/> <input type="text"/> <input type="text"/>	<input type="text"/> <input type="text"/> <input type="text"/> , <input type="text"/> <input type="text"/>	<input type="text"/> <input type="text"/> <input type="text"/> . <input type="text"/> <input type="text"/> <input type="text"/> <input type="text"/>
188	<input type="text"/> <input type="text"/> <input type="text"/>	<input type="text"/> <input type="text"/> <input type="text"/> . <input type="text"/> <input type="text"/> <input type="text"/> <input type="text"/>	<input type="text"/> <input type="text"/> <input type="text"/>	<input type="text"/> <input type="text"/> <input type="text"/> . <input type="text"/> <input type="text"/> <input type="text"/> <input type="text"/>
189	<input type="text"/> <input type="text"/> <input type="text"/>	<input type="text"/> <input type="text"/> <input type="text"/> . <input type="text"/> <input type="text"/> <input type="text"/> <input type="text"/>	<input type="text"/> <input type="text"/> <input type="text"/>	<input type="text"/> <input type="text"/> <input type="text"/> . <input type="text"/> <input type="text"/> <input type="text"/> <input type="text"/>
190	<input type="text"/> <input type="text"/> <input type="text"/> , <input type="text"/>	<input type="text"/> <input type="text"/> <input type="text"/> . <input type="text"/> <input type="text"/> <input type="text"/> <input type="text"/>	<input type="text"/> <input type="text"/> <input type="text"/> , <input type="text"/>	<input type="text"/> <input type="text"/> <input type="text"/> . <input type="text"/> <input type="text"/> <input type="text"/> <input type="text"/>
191	<input type="text"/> <input type="text"/> <input type="text"/> , <input type="text"/> <input type="text"/>	<input type="text"/> <input type="text"/> <input type="text"/> . <input type="text"/> <input type="text"/> <input type="text"/> <input type="text"/>	<input type="text"/> <input type="text"/> <input type="text"/> , <input type="text"/> <input type="text"/>	<input type="text"/> <input type="text"/> <input type="text"/> . <input type="text"/> <input type="text"/> <input type="text"/> <input type="text"/>
192		<input type="text"/> . <input type="text"/> <input type="text"/> <input type="text"/> . <input type="text"/> <input type="text"/> <input type="text"/> <input type="text"/>		<input type="text"/> . <input type="text"/> <input type="text"/> <input type="text"/> . <input type="text"/> <input type="text"/> <input type="text"/> <input type="text"/>
193	<input type="text"/> <input type="text"/> <input type="text"/>	<input type="text"/> <input type="text"/> <input type="text"/> . <input type="text"/> <input type="text"/> <input type="text"/> <input type="text"/>	<input type="text"/> <input type="text"/> <input type="text"/>	<input type="text"/> <input type="text"/> <input type="text"/> . <input type="text"/> <input type="text"/> <input type="text"/> <input type="text"/>
194	<input type="text"/> <input type="text"/> <input type="text"/>	<input type="text"/> <input type="text"/> <input type="text"/> . <input type="text"/> <input type="text"/> <input type="text"/> <input type="text"/>	<input type="text"/> <input type="text"/> <input type="text"/>	<input type="text"/> <input type="text"/> <input type="text"/> . <input type="text"/> <input type="text"/> <input type="text"/> <input type="text"/>
195	<input type="text"/> <input type="text"/> <input type="text"/>	<input type="text"/> <input type="text"/> <input type="text"/> . <input type="text"/> <input type="text"/> <input type="text"/> <input type="text"/>	<input type="text"/> <input type="text"/> <input type="text"/>	<input type="text"/> <input type="text"/> <input type="text"/> . <input type="text"/> <input type="text"/> <input type="text"/> <input type="text"/>
196	<input type="text"/> <input type="text"/> <input type="text"/> , <input type="text"/> <input type="text"/>	<input type="text"/> <input type="text"/> <input type="text"/> . <input type="text"/> <input type="text"/> <input type="text"/> <input type="text"/>	<input type="text"/> <input type="text"/> <input type="text"/> , <input type="text"/> <input type="text"/>	<input type="text"/> <input type="text"/> <input type="text"/> . <input type="text"/> <input type="text"/> <input type="text"/> <input type="text"/>
197	<input type="text"/> <input type="text"/> <input type="text"/> , <input type="text"/> <input type="text"/>	<input type="text"/> <input type="text"/> <input type="text"/> . <input type="text"/> <input type="text"/> <input type="text"/> <input type="text"/>	<input type="text"/> <input type="text"/> <input type="text"/> , <input type="text"/> <input type="text"/>	<input type="text"/> <input type="text"/> <input type="text"/> . <input type="text"/> <input type="text"/> <input type="text"/> <input type="text"/>

Nama:

Nomor Urut ART:
(VSEN23.K Blok IV P.401)

BLOK IV.1. KONSUMSI DAN PENGELUARAN BAHAN MAKANAN, BAHAN MINUMAN, DAN

No. urut	Kode COICOP	Rincian	Satuan standar	Berasal dari pembelian (tunai/bon)	
				Banyaknya (0,00)	Nilai (Rp)
(1)	(2)	(3)	(4)	(5)	(6)
159		M. MAKANAN DAN MINUMAN JADI [R.160 s.d. R.191]			<input type="text"/> . <input type="text"/> <input type="text"/> <input type="text"/> . <input type="text"/> <input type="text"/> <input type="text"/>
		1) Makanan dan minuman jadi			
160	01112005	Roti tawar	Potong	<input type="text"/> <input type="text"/> <input type="text"/>	<input type="text"/> <input type="text"/> <input type="text"/> . <input type="text"/> <input type="text"/> <input type="text"/>
161	01112003	Roti manis, roti lainnya	Potong	<input type="text"/> <input type="text"/> <input type="text"/>	<input type="text"/> <input type="text"/> <input type="text"/> . <input type="text"/> <input type="text"/> <input type="text"/>
162	11111025/044	Kue kering, biskuit, semprong	Ons	<input type="text"/> <input type="text"/> <input type="text"/> , <input type="text"/> <input type="text"/>	<input type="text"/> <input type="text"/> <input type="text"/> . <input type="text"/> <input type="text"/> <input type="text"/>
163	11111024/ 103/123	Kue basah (kue lapis, bika ambon, lempur, dsb.)	Buah	<input type="text"/> <input type="text"/> <input type="text"/>	<input type="text"/> <input type="text"/> <input type="text"/> . <input type="text"/> <input type="text"/> <input type="text"/>
164	11111133/83-89	Makanan gorengan (tahu, tempe, bakwan, pisang)	Potong	<input type="text"/> <input type="text"/> <input type="text"/>	<input type="text"/> <input type="text"/> <input type="text"/> . <input type="text"/> <input type="text"/> <input type="text"/>
165		Makanan gorengan lainnya, sebutkan:.....	Potong	<input type="text"/> <input type="text"/> <input type="text"/>	<input type="text"/> <input type="text"/> <input type="text"/> . <input type="text"/> <input type="text"/> <input type="text"/>
166	11111011	Bubur kacang hijau	Porsi	<input type="text"/> <input type="text"/> <input type="text"/> , <input type="text"/>	<input type="text"/> <input type="text"/> <input type="text"/> . <input type="text"/> <input type="text"/> <input type="text"/>
167	11111015	Gado-gado, ketoprak, pecel	Porsi	<input type="text"/> <input type="text"/> <input type="text"/> , <input type="text"/>	<input type="text"/> <input type="text"/> <input type="text"/> . <input type="text"/> <input type="text"/> <input type="text"/>
168	11113170	Nasi campur/rames	Porsi	<input type="text"/> <input type="text"/> <input type="text"/> , <input type="text"/>	<input type="text"/> <input type="text"/> <input type="text"/> . <input type="text"/> <input type="text"/> <input type="text"/>
169	11113169	Nasi goreng	Porsi	<input type="text"/> <input type="text"/> <input type="text"/> , <input type="text"/>	<input type="text"/> <input type="text"/> <input type="text"/> . <input type="text"/> <input type="text"/> <input type="text"/>
170	11111030	Nasi putih	Porsi	<input type="text"/> <input type="text"/> <input type="text"/> , <input type="text"/>	<input type="text"/> <input type="text"/> <input type="text"/> . <input type="text"/> <input type="text"/> <input type="text"/>
171	11111023	Lontong/ketupat sayur	Porsi	<input type="text"/> <input type="text"/> <input type="text"/> , <input type="text"/>	<input type="text"/> <input type="text"/> <input type="text"/> . <input type="text"/> <input type="text"/> <input type="text"/>
172	1120006/017/ 035/041/148	Soto, gule, sop, rawon, cincang	Porsi	<input type="text"/> <input type="text"/> <input type="text"/> , <input type="text"/>	<input type="text"/> <input type="text"/> <input type="text"/> . <input type="text"/> <input type="text"/> <input type="text"/>
173	11111178-180	Sayur matang (ditumis, disantan, dsb.)	Porsi	<input type="text"/> <input type="text"/> <input type="text"/> , <input type="text"/>	<input type="text"/> <input type="text"/> <input type="text"/> . <input type="text"/> <input type="text"/> <input type="text"/>
174	11111040	Sate, tongseng	Porsi/ 5 tusuk	<input type="text"/> <input type="text"/> <input type="text"/> , <input type="text"/>	<input type="text"/> <input type="text"/> <input type="text"/> . <input type="text"/> <input type="text"/> <input type="text"/>
175	11111047	Mie bakso, mie rebus, mie goreng	Porsi	<input type="text"/> <input type="text"/> <input type="text"/> , <input type="text"/>	<input type="text"/> <input type="text"/> <input type="text"/> . <input type="text"/> <input type="text"/> <input type="text"/>
176	11111029	Mie instan	Porsi	<input type="text"/> <input type="text"/> <input type="text"/> , <input type="text"/>	<input type="text"/> <input type="text"/> <input type="text"/> . <input type="text"/> <input type="text"/> <input type="text"/>
177	11111027	Makanan ringan anak-anak, krupuk/kripik	Ons	<input type="text"/> <input type="text"/> <input type="text"/> , <input type="text"/> <input type="text"/>	<input type="text"/> <input type="text"/> <input type="text"/> . <input type="text"/> <input type="text"/> <input type="text"/>
178	11111019	Ikan matang	Potong	<input type="text"/> <input type="text"/> <input type="text"/>	<input type="text"/> <input type="text"/> <input type="text"/> . <input type="text"/> <input type="text"/> <input type="text"/>
179	11111007/8/ 11113034	Ayam/bebek/daging matang (ayam goreng, rendang, dsb.)	Potong	<input type="text"/> <input type="text"/> <input type="text"/>	<input type="text"/> <input type="text"/> <input type="text"/> . <input type="text"/> <input type="text"/> <input type="text"/>
180	11111004/ 11111208	Daging olahan (sosis, nugget, daging asap, dsb.) matang	Potong	<input type="text"/> <input type="text"/> <input type="text"/>	<input type="text"/> <input type="text"/> <input type="text"/> . <input type="text"/> <input type="text"/> <input type="text"/>
181	11113008	Bubur ayam	Porsi	<input type="text"/> <input type="text"/> <input type="text"/> , <input type="text"/>	<input type="text"/> <input type="text"/> <input type="text"/> . <input type="text"/> <input type="text"/> <input type="text"/>
182	11113003	Siomay, batagor	Porsi/ 5 potong	<input type="text"/> <input type="text"/> <input type="text"/> , <input type="text"/>	<input type="text"/> <input type="text"/> <input type="text"/> . <input type="text"/> <input type="text"/> <input type="text"/>
183		Makanan jadi lainnya (sebutkan):	<input type="text"/> <input type="text"/> <input type="text"/> , <input type="text"/> <input type="text"/>	<input type="text"/> <input type="text"/> <input type="text"/> . <input type="text"/> <input type="text"/> <input type="text"/>
184	11111058	Air kemasan	Liter	<input type="text"/> <input type="text"/> <input type="text"/> , <input type="text"/> <input type="text"/>	<input type="text"/> <input type="text"/> <input type="text"/> . <input type="text"/> <input type="text"/> <input type="text"/>
185	01221000	Air kemasan galon	Galon	<input type="text"/> <input type="text"/> <input type="text"/> , <input type="text"/> <input type="text"/>	<input type="text"/> <input type="text"/> <input type="text"/> . <input type="text"/> <input type="text"/> <input type="text"/>
186	11111055/059	Air teh kemasan, minuman bersoda/mengandung CO ₂ ± 250 ml*)		<input type="text"/> <input type="text"/> <input type="text"/> , <input type="text"/> <input type="text"/>	<input type="text"/> <input type="text"/> <input type="text"/> . <input type="text"/> <input type="text"/> <input type="text"/>
187	01223-01225	Sari buah kemasan, minuman kesehatan, minuman berenergi ± 200 ml*)		<input type="text"/> <input type="text"/> <input type="text"/> , <input type="text"/> <input type="text"/>	<input type="text"/> <input type="text"/> <input type="text"/> . <input type="text"/> <input type="text"/> <input type="text"/>
188	11111052-57	Minuman jadi (kopi, kopi susu, teh, susu coklat, dsb.)	Gelas	<input type="text"/> <input type="text"/> <input type="text"/>	<input type="text"/> <input type="text"/> <input type="text"/> . <input type="text"/> <input type="text"/> <input type="text"/>
189	11111049	Es krim	Mangkok kecil	<input type="text"/> <input type="text"/> <input type="text"/>	<input type="text"/> <input type="text"/> <input type="text"/> . <input type="text"/> <input type="text"/> <input type="text"/>
190	11111051	Es lainnya (sebutkan):.....	Porsi	<input type="text"/> <input type="text"/> <input type="text"/> , <input type="text"/>	<input type="text"/> <input type="text"/> <input type="text"/> . <input type="text"/> <input type="text"/> <input type="text"/>
		2) Minuman mengandung alkohol			
191	02110000	Minuman keras (sebutkan):.....	Liter	<input type="text"/> <input type="text"/> <input type="text"/> , <input type="text"/> <input type="text"/>	<input type="text"/> <input type="text"/> <input type="text"/> . <input type="text"/> <input type="text"/> <input type="text"/>
192		N. ROKOK DAN TEMBAKAU [R.193 s.d. R.197]			<input type="text"/> . <input type="text"/> <input type="text"/> <input type="text"/> . <input type="text"/> <input type="text"/> <input type="text"/>
193	02201001	Rokok kretek filter	Batang	<input type="text"/> <input type="text"/> <input type="text"/>	<input type="text"/> <input type="text"/> <input type="text"/> . <input type="text"/> <input type="text"/> <input type="text"/>
194	02201002	Rokok kretek tanpa filter	Batang	<input type="text"/> <input type="text"/> <input type="text"/>	<input type="text"/> <input type="text"/> <input type="text"/> . <input type="text"/> <input type="text"/> <input type="text"/>
195	02201003	Rokok putih	Batang	<input type="text"/> <input type="text"/> <input type="text"/>	<input type="text"/> <input type="text"/> <input type="text"/> . <input type="text"/> <input type="text"/> <input type="text"/>
196	02202000	Tembakau	Ons	<input type="text"/> <input type="text"/> <input type="text"/> , <input type="text"/> <input type="text"/>	<input type="text"/> <input type="text"/> <input type="text"/> . <input type="text"/> <input type="text"/> <input type="text"/>
197		Rokok dan tembakau lainnya (sebutkan):.....	<input type="text"/> <input type="text"/> <input type="text"/> , <input type="text"/> <input type="text"/>	<input type="text"/> <input type="text"/> <input type="text"/> . <input type="text"/> <input type="text"/> <input type="text"/>

*) = kotak/gelas kecil

ROKOK SEMINGGU TERAKHIR (LANJUTAN)

No. urut	Berasal dari produksi sendiri, pemberian, dsb.		Jumlah konsumsi	
	Banyaknya (0,00)	Nilai (Rp)	Banyaknya (5) + (7) (0,00)	Nilai (6) + (8) (Rp)
(1)	(7)	(8)	(9)	(10)
159		<input type="text"/> . <input type="text"/> <input type="text"/> <input type="text"/> . <input type="text"/> <input type="text"/> <input type="text"/>		<input type="text"/> . <input type="text"/> <input type="text"/> <input type="text"/> . <input type="text"/> <input type="text"/> <input type="text"/>
160	<input type="text"/> <input type="text"/> <input type="text"/>	<input type="text"/> <input type="text"/> <input type="text"/> . <input type="text"/> <input type="text"/> <input type="text"/>	<input type="text"/> <input type="text"/> <input type="text"/>	<input type="text"/> <input type="text"/> <input type="text"/> . <input type="text"/> <input type="text"/> <input type="text"/>
161	<input type="text"/> <input type="text"/> <input type="text"/>	<input type="text"/> <input type="text"/> <input type="text"/> . <input type="text"/> <input type="text"/> <input type="text"/>	<input type="text"/> <input type="text"/> <input type="text"/>	<input type="text"/> <input type="text"/> <input type="text"/> . <input type="text"/> <input type="text"/> <input type="text"/>
162	<input type="text"/> <input type="text"/> <input type="text"/> , <input type="text"/> <input type="text"/>	<input type="text"/> <input type="text"/> <input type="text"/> . <input type="text"/> <input type="text"/> <input type="text"/>	<input type="text"/> <input type="text"/> <input type="text"/> , <input type="text"/> <input type="text"/>	<input type="text"/> <input type="text"/> <input type="text"/> . <input type="text"/> <input type="text"/> <input type="text"/>
163	<input type="text"/> <input type="text"/> <input type="text"/>	<input type="text"/> <input type="text"/> <input type="text"/> . <input type="text"/> <input type="text"/> <input type="text"/>	<input type="text"/> <input type="text"/> <input type="text"/>	<input type="text"/> <input type="text"/> <input type="text"/> . <input type="text"/> <input type="text"/> <input type="text"/>
164	<input type="text"/> <input type="text"/> <input type="text"/>	<input type="text"/> <input type="text"/> <input type="text"/> . <input type="text"/> <input type="text"/> <input type="text"/>	<input type="text"/> <input type="text"/> <input type="text"/>	<input type="text"/> <input type="text"/> <input type="text"/> . <input type="text"/> <input type="text"/> <input type="text"/>
165	<input type="text"/> <input type="text"/> <input type="text"/>	<input type="text"/> <input type="text"/> <input type="text"/> . <input type="text"/> <input type="text"/> <input type="text"/>	<input type="text"/> <input type="text"/> <input type="text"/>	<input type="text"/> <input type="text"/> <input type="text"/> . <input type="text"/> <input type="text"/> <input type="text"/>
166	<input type="text"/> <input type="text"/> <input type="text"/> , <input type="text"/>	<input type="text"/> <input type="text"/> <input type="text"/> . <input type="text"/> <input type="text"/> <input type="text"/>	<input type="text"/> <input type="text"/> <input type="text"/> , <input type="text"/>	<input type="text"/> <input type="text"/> <input type="text"/> . <input type="text"/> <input type="text"/> <input type="text"/>
167	<input type="text"/> <input type="text"/> <input type="text"/> , <input type="text"/>	<input type="text"/> <input type="text"/> <input type="text"/> . <input type="text"/> <input type="text"/> <input type="text"/>	<input type="text"/> <input type="text"/> <input type="text"/> , <input type="text"/>	<input type="text"/> <input type="text"/> <input type="text"/> . <input type="text"/> <input type="text"/> <input type="text"/>
168	<input type="text"/> <input type="text"/> <input type="text"/> , <input type="text"/>	<input type="text"/> <input type="text"/> <input type="text"/> . <input type="text"/> <input type="text"/> <input type="text"/>	<input type="text"/> <input type="text"/> <input type="text"/> , <input type="text"/>	<input type="text"/> <input type="text"/> <input type="text"/> . <input type="text"/> <input type="text"/> <input type="text"/>
169	<input type="text"/> <input type="text"/> <input type="text"/> , <input type="text"/>	<input type="text"/> <input type="text"/> <input type="text"/> . <input type="text"/> <input type="text"/> <input type="text"/>	<input type="text"/> <input type="text"/> <input type="text"/> , <input type="text"/>	<input type="text"/> <input type="text"/> <input type="text"/> . <input type="text"/> <input type="text"/> <input type="text"/>
170	<input type="text"/> <input type="text"/> <input type="text"/> , <input type="text"/>	<input type="text"/> <input type="text"/> <input type="text"/> . <input type="text"/> <input type="text"/> <input type="text"/>	<input type="text"/> <input type="text"/> <input type="text"/> , <input type="text"/>	<input type="text"/> <input type="text"/> <input type="text"/> . <input type="text"/> <input type="text"/> <input type="text"/>
171	<input type="text"/> <input type="text"/> <input type="text"/> , <input type="text"/>	<input type="text"/> <input type="text"/> <input type="text"/> . <input type="text"/> <input type="text"/> <input type="text"/>	<input type="text"/> <input type="text"/> <input type="text"/> , <input type="text"/>	<input type="text"/> <input type="text"/> <input type="text"/> . <input type="text"/> <input type="text"/> <input type="text"/>
172	<input type="text"/> <input type="text"/> <input type="text"/> , <input type="text"/>	<input type="text"/> <input type="text"/> <input type="text"/> . <input type="text"/> <input type="text"/> <input type="text"/>	<input type="text"/> <input type="text"/> <input type="text"/> , <input type="text"/>	<input type="text"/> <input type="text"/> <input type="text"/> . <input type="text"/> <input type="text"/> <input type="text"/>
173	<input type="text"/> <input type="text"/> <input type="text"/> , <input type="text"/>	<input type="text"/> <input type="text"/> <input type="text"/> . <input type="text"/> <input type="text"/> <input type="text"/>	<input type="text"/> <input type="text"/> <input type="text"/> , <input type="text"/>	<input type="text"/> <input type="text"/> <input type="text"/> . <input type="text"/> <input type="text"/> <input type="text"/>
174	<input type="text"/> <input type="text"/> <input type="text"/> , <input type="text"/>	<input type="text"/> <input type="text"/> <input type="text"/> . <input type="text"/> <input type="text"/> <input type="text"/>	<input type="text"/> <input type="text"/> <input type="text"/> , <input type="text"/>	<input type="text"/> <input type="text"/> <input type="text"/> . <input type="text"/> <input type="text"/> <input type="text"/>
175	<input type="text"/> <input type="text"/> <input type="text"/> , <input type="text"/>	<input type="text"/> <input type="text"/> <input type="text"/> . <input type="text"/> <input type="text"/> <input type="text"/>	<input type="text"/> <input type="text"/> <input type="text"/> , <input type="text"/>	<input type="text"/> <input type="text"/> <input type="text"/> . <input type="text"/> <input type="text"/> <input type="text"/>
176	<input type="text"/> <input type="text"/> <input type="text"/> , <input type="text"/>	<input type="text"/> <input type="text"/> <input type="text"/> . <input type="text"/> <input type="text"/> <input type="text"/>	<input type="text"/> <input type="text"/> <input type="text"/> , <input type="text"/>	<input type="text"/> <input type="text"/> <input type="text"/> . <input type="text"/> <input type="text"/> <input type="text"/>
177	<input type="text"/> <input type="text"/> <input type="text"/> , <input type="text"/> <input type="text"/>	<input type="text"/> <input type="text"/> <input type="text"/> . <input type="text"/> <input type="text"/> <input type="text"/>	<input type="text"/> <input type="text"/> <input type="text"/> , <input type="text"/> <input type="text"/>	<input type="text"/> <input type="text"/> <input type="text"/> . <input type="text"/> <input type="text"/> <input type="text"/>
178	<input type="text"/> <input type="text"/> <input type="text"/>	<input type="text"/> <input type="text"/> <input type="text"/> . <input type="text"/> <input type="text"/> <input type="text"/>	<input type="text"/> <input type="text"/> <input type="text"/>	<input type="text"/> <input type="text"/> <input type="text"/> . <input type="text"/> <input type="text"/> <input type="text"/>
179	<input type="text"/> <input type="text"/> <input type="text"/>	<input type="text"/> <input type="text"/> <input type="text"/> . <input type="text"/> <input type="text"/> <input type="text"/>	<input type="text"/> <input type="text"/> <input type="text"/>	<input type="text"/> <input type="text"/> <input type="text"/> . <input type="text"/> <input type="text"/> <input type="text"/>
180	<input type="text"/> <input type="text"/> <input type="text"/>	<input type="text"/> <input type="text"/> <input type="text"/> . <input type="text"/> <input type="text"/> <input type="text"/>	<input type="text"/> <input type="text"/> <input type="text"/>	<input type="text"/> <input type="text"/> <input type="text"/> . <input type="text"/> <input type="text"/> <input type="text"/>
181	<input type="text"/> <input type="text"/> <input type="text"/> , <input type="text"/>	<input type="text"/> <input type="text"/> <input type="text"/> . <input type="text"/> <input type="text"/> <input type="text"/>	<input type="text"/> <input type="text"/> <input type="text"/> , <input type="text"/>	<input type="text"/> <input type="text"/> <input type="text"/> . <input type="text"/> <input type="text"/> <input type="text"/>
182	<input type="text"/> <input type="text"/> <input type="text"/> , <input type="text"/>	<input type="text"/> <input type="text"/> <input type="text"/> . <input type="text"/> <input type="text"/> <input type="text"/>	<input type="text"/> <input type="text"/> <input type="text"/> , <input type="text"/>	<input type="text"/> <input type="text"/> <input type="text"/> . <input type="text"/> <input type="text"/> <input type="text"/>
183	<input type="text"/> <input type="text"/> <input type="text"/> , <input type="text"/> <input type="text"/>	<input type="text"/> <input type="text"/> <input type="text"/> . <input type="text"/> <input type="text"/> <input type="text"/>	<input type="text"/> <input type="text"/> <input type="text"/> , <input type="text"/> <input type="text"/>	<input type="text"/> <input type="text"/> <input type="text"/> . <input type="text"/> <input type="text"/> <input type="text"/>
184	<input type="text"/> <input type="text"/> <input type="text"/> , <input type="text"/> <input type="text"/>	<input type="text"/> <input type="text"/> <input type="text"/> . <input type="text"/> <input type="text"/> <input type="text"/>	<input type="text"/> <input type="text"/> <input type="text"/> , <input type="text"/> <input type="text"/>	<input type="text"/> <input type="text"/> <input type="text"/> . <input type="text"/> <input type="text"/> <input type="text"/>
185	<input type="text"/> <input type="text"/> <input type="text"/> , <input type="text"/> <input type="text"/>	<input type="text"/> <input type="text"/> <input type="text"/> . <input type="text"/> <input type="text"/> <input type="text"/>	<input type="text"/> <input type="text"/> <input type="text"/> , <input type="text"/> <input type="text"/>	<input type="text"/> <input type="text"/> <input type="text"/> . <input type="text"/> <input type="text"/> <input type="text"/>
186	<input type="text"/> <input type="text"/> <input type="text"/> , <input type="text"/> <input type="text"/>	<input type="text"/> <input type="text"/> <input type="text"/> . <input type="text"/> <input type="text"/> <input type="text"/>	<input type="text"/> <input type="text"/> <input type="text"/> , <input type="text"/> <input type="text"/>	<input type="text"/> <input type="text"/> <input type="text"/> . <input type="text"/> <input type="text"/> <input type="text"/>
187	<input type="text"/> <input type="text"/> <input type="text"/> , <input type="text"/> <input type="text"/>	<input type="text"/> <input type="text"/> <input type="text"/> . <input type="text"/> <input type="text"/> <input type="text"/>	<input type="text"/> <input type="text"/> <input type="text"/> , <input type="text"/> <input type="text"/>	<input type="text"/> <input type="text"/> <input type="text"/> . <input type="text"/> <input type="text"/> <input type="text"/>
188	<input type="text"/> <input type="text"/> <input type="text"/>	<input type="text"/> <input type="text"/> <input type="text"/> . <input type="text"/> <input type="text"/> <input type="text"/>	<input type="text"/> <input type="text"/> <input type="text"/>	<input type="text"/> <input type="text"/> <input type="text"/> . <input type="text"/> <input type="text"/> <input type="text"/>
189	<input type="text"/> <input type="text"/> <input type="text"/>	<input type="text"/> <input type="text"/> <input type="text"/> . <input type="text"/> <input type="text"/> <input type="text"/>	<input type="text"/> <input type="text"/> <input type="text"/>	<input type="text"/> <input type="text"/> <input type="text"/> . <input type="text"/> <input type="text"/> <input type="text"/>
190	<input type="text"/> <input type="text"/> <input type="text"/> , <input type="text"/>	<input type="text"/> <input type="text"/> <input type="text"/> . <input type="text"/> <input type="text"/> <input type="text"/>	<input type="text"/> <input type="text"/> <input type="text"/> , <input type="text"/>	<input type="text"/> <input type="text"/> <input type="text"/> . <input type="text"/> <input type="text"/> <input type="text"/>
191	<input type="text"/> <input type="text"/> <input type="text"/> , <input type="text"/> <input type="text"/>	<input type="text"/> <input type="text"/> <input type="text"/> . <input type="text"/> <input type="text"/> <input type="text"/>	<input type="text"/> <input type="text"/> <input type="text"/> , <input type="text"/> <input type="text"/>	<input type="text"/> <input type="text"/> <input type="text"/> . <input type="text"/> <input type="text"/> <input type="text"/>
192		<input type="text"/> . <input type="text"/> <input type="text"/> <input type="text"/> . <input type="text"/> <input type="text"/> <input type="text"/>		<input type="text"/> . <input type="text"/> <input type="text"/> <input type="text"/> . <input type="text"/> <input type="text"/> <input type="text"/>
193	<input type="text"/> <input type="text"/> <input type="text"/>	<input type="text"/> <input type="text"/> <input type="text"/> . <input type="text"/> <input type="text"/> <input type="text"/>	<input type="text"/> <input type="text"/> <input type="text"/>	<input type="text"/> <input type="text"/> <input type="text"/> . <input type="text"/> <input type="text"/> <input type="text"/>
194	<input type="text"/> <input type="text"/> <input type="text"/>	<input type="text"/> <input type="text"/> <input type="text"/> . <input type="text"/> <input type="text"/> <input type="text"/>	<input type="text"/> <input type="text"/> <input type="text"/>	<input type="text"/> <input type="text"/> <input type="text"/> . <input type="text"/> <input type="text"/> <input type="text"/>
195	<input type="text"/> <input type="text"/> <input type="text"/>	<input type="text"/> <input type="text"/> <input type="text"/> . <input type="text"/> <input type="text"/> <input type="text"/>	<input type="text"/> <input type="text"/> <input type="text"/>	<input type="text"/> <input type="text"/> <input type="text"/> . <input type="text"/> <input type="text"/> <input type="text"/>
196	<input type="text"/> <input type="text"/> <input type="text"/> , <input type="text"/> <input type="text"/>	<input type="text"/> <input type="text"/> <input type="text"/> . <input type="text"/> <input type="text"/> <input type="text"/>	<input type="text"/> <input type="text"/> <input type="text"/> , <input type="text"/> <input type="text"/>	<input type="text"/> <input type="text"/> <input type="text"/> . <input type="text"/> <input type="text"/> <input type="text"/>
197	<input type="text"/> <input type="text"/> <input type="text"/> , <input type="text"/> <input type="text"/>	<input type="text"/> <input type="text"/> <input type="text"/> . <input type="text"/> <input type="text"/> <input type="text"/>	<input type="text"/> <input type="text"/> <input type="text"/> , <input type="text"/> <input type="text"/>	<input type="text"/> <input type="text"/> <input type="text"/> . <input type="text"/> <input type="text"/> <input type="text"/>

Nama:

Nomor Urut ART:
(VSEN23.K Blok IV P.401)

BLOK IV.1. KONSUMSI DAN PENGELUARAN BAHAN MAKANAN, BAHAN MINUMAN, DAN

No. urut	Kode COICOP	Rincian	Satuan standar	Berasal dari pembelian (tunai/bon)	
				Banyaknya (0,00)	Nilai (Rp)
(1)	(2)	(3)	(4)	(5)	(6)
159		M. MAKANAN DAN MINUMAN JADI [R.160 s.d. R.191]			<input type="text"/> . <input type="text"/> <input type="text"/> <input type="text"/> . <input type="text"/> <input type="text"/> <input type="text"/>
		1) Makanan dan minuman jadi			
160	01112005	Roti tawar	Potong	<input type="text"/> <input type="text"/> <input type="text"/>	<input type="text"/> <input type="text"/> <input type="text"/> . <input type="text"/> <input type="text"/> <input type="text"/>
161	01112003	Roti manis, roti lainnya	Potong	<input type="text"/> <input type="text"/> <input type="text"/>	<input type="text"/> <input type="text"/> <input type="text"/> . <input type="text"/> <input type="text"/> <input type="text"/>
162	11111025/044	Kue kering, biskuit, semprong	Ons	<input type="text"/> <input type="text"/> <input type="text"/> , <input type="text"/> <input type="text"/>	<input type="text"/> <input type="text"/> <input type="text"/> . <input type="text"/> <input type="text"/> <input type="text"/>
163	11111024/ 103/123	Kue basah (kue lapis, bika ambon, lempur, dsb.)	Buah	<input type="text"/> <input type="text"/> <input type="text"/>	<input type="text"/> <input type="text"/> <input type="text"/> . <input type="text"/> <input type="text"/> <input type="text"/>
164	11111133/83-89	Makanan gorengan (tahu, tempe, bakwan, pisang)	Potong	<input type="text"/> <input type="text"/> <input type="text"/>	<input type="text"/> <input type="text"/> <input type="text"/> . <input type="text"/> <input type="text"/> <input type="text"/>
165		Makanan gorengan lainnya, sebutkan:.....	Potong	<input type="text"/> <input type="text"/> <input type="text"/>	<input type="text"/> <input type="text"/> <input type="text"/> . <input type="text"/> <input type="text"/> <input type="text"/>
166	11111011	Bubur kacang hijau	Porsi	<input type="text"/> <input type="text"/> <input type="text"/> , <input type="text"/>	<input type="text"/> <input type="text"/> <input type="text"/> . <input type="text"/> <input type="text"/> <input type="text"/>
167	11111015	Gado-gado, ketoprak, pecel	Porsi	<input type="text"/> <input type="text"/> <input type="text"/> , <input type="text"/>	<input type="text"/> <input type="text"/> <input type="text"/> . <input type="text"/> <input type="text"/> <input type="text"/>
168	11113170	Nasi campur/rames	Porsi	<input type="text"/> <input type="text"/> <input type="text"/> , <input type="text"/>	<input type="text"/> <input type="text"/> <input type="text"/> . <input type="text"/> <input type="text"/> <input type="text"/>
169	11113169	Nasi goreng	Porsi	<input type="text"/> <input type="text"/> <input type="text"/> , <input type="text"/>	<input type="text"/> <input type="text"/> <input type="text"/> . <input type="text"/> <input type="text"/> <input type="text"/>
170	11111030	Nasi putih	Porsi	<input type="text"/> <input type="text"/> <input type="text"/> , <input type="text"/>	<input type="text"/> <input type="text"/> <input type="text"/> . <input type="text"/> <input type="text"/> <input type="text"/>
171	11111023	Lontong/ketupat sayur	Porsi	<input type="text"/> <input type="text"/> <input type="text"/> , <input type="text"/>	<input type="text"/> <input type="text"/> <input type="text"/> . <input type="text"/> <input type="text"/> <input type="text"/>
172	1120006/017/ 035/041/148	Soto, gule, sop, rawon, cincang	Porsi	<input type="text"/> <input type="text"/> <input type="text"/> , <input type="text"/>	<input type="text"/> <input type="text"/> <input type="text"/> . <input type="text"/> <input type="text"/> <input type="text"/>
173	11111178-180	Sayur matang (ditumis, disantan, dsb.)	Porsi	<input type="text"/> <input type="text"/> <input type="text"/> , <input type="text"/>	<input type="text"/> <input type="text"/> <input type="text"/> . <input type="text"/> <input type="text"/> <input type="text"/>
174	11111040	Sate, tongseng	Porsi/ 5 tusuk	<input type="text"/> <input type="text"/> <input type="text"/> , <input type="text"/>	<input type="text"/> <input type="text"/> <input type="text"/> . <input type="text"/> <input type="text"/> <input type="text"/>
175	11111047	Mie bakso, mie rebus, mie goreng	Porsi	<input type="text"/> <input type="text"/> <input type="text"/> , <input type="text"/>	<input type="text"/> <input type="text"/> <input type="text"/> . <input type="text"/> <input type="text"/> <input type="text"/>
176	11111029	Mie instan	Porsi	<input type="text"/> <input type="text"/> <input type="text"/> , <input type="text"/>	<input type="text"/> <input type="text"/> <input type="text"/> . <input type="text"/> <input type="text"/> <input type="text"/>
177	11111027	Makanan ringan anak-anak, krupuk/kripik	Ons	<input type="text"/> <input type="text"/> <input type="text"/> , <input type="text"/> <input type="text"/>	<input type="text"/> <input type="text"/> <input type="text"/> . <input type="text"/> <input type="text"/> <input type="text"/>
178	11111019	Ikan matang	Potong	<input type="text"/> <input type="text"/> <input type="text"/>	<input type="text"/> <input type="text"/> <input type="text"/> . <input type="text"/> <input type="text"/> <input type="text"/>
179	11111007/8/ 11113034	Ayam/bebek/daging matang (ayam goreng, rendang, dsb.)	Potong	<input type="text"/> <input type="text"/> <input type="text"/>	<input type="text"/> <input type="text"/> <input type="text"/> . <input type="text"/> <input type="text"/> <input type="text"/>
180	11111004/ 11111208	Daging olahan (sosis, nugget, daging asap, dsb.) matang	Potong	<input type="text"/> <input type="text"/> <input type="text"/>	<input type="text"/> <input type="text"/> <input type="text"/> . <input type="text"/> <input type="text"/> <input type="text"/>
181	11113008	Bubur ayam	Porsi	<input type="text"/> <input type="text"/> <input type="text"/> , <input type="text"/>	<input type="text"/> <input type="text"/> <input type="text"/> . <input type="text"/> <input type="text"/> <input type="text"/>
182	11113003	Siomay, batagor	Porsi/ 5 potong	<input type="text"/> <input type="text"/> <input type="text"/> , <input type="text"/>	<input type="text"/> <input type="text"/> <input type="text"/> . <input type="text"/> <input type="text"/> <input type="text"/>
183		Makanan jadi lainnya (sebutkan):	<input type="text"/> <input type="text"/> <input type="text"/> , <input type="text"/> <input type="text"/>	<input type="text"/> <input type="text"/> <input type="text"/> . <input type="text"/> <input type="text"/> <input type="text"/>
184	11111058	Air kemasan	Liter	<input type="text"/> <input type="text"/> <input type="text"/> , <input type="text"/> <input type="text"/>	<input type="text"/> <input type="text"/> <input type="text"/> . <input type="text"/> <input type="text"/> <input type="text"/>
185	01221000	Air kemasan galon	Galon	<input type="text"/> <input type="text"/> <input type="text"/> , <input type="text"/> <input type="text"/>	<input type="text"/> <input type="text"/> <input type="text"/> . <input type="text"/> <input type="text"/> <input type="text"/>
186	11111055/059	Air teh kemasan, minuman bersoda/mengandung CO ₂ ± 250 ml*)		<input type="text"/> <input type="text"/> <input type="text"/> , <input type="text"/> <input type="text"/>	<input type="text"/> <input type="text"/> <input type="text"/> . <input type="text"/> <input type="text"/> <input type="text"/>
187	01223-01225	Sari buah kemasan, minuman kesehatan, minuman berenergi ± 200 ml*)		<input type="text"/> <input type="text"/> <input type="text"/> , <input type="text"/> <input type="text"/>	<input type="text"/> <input type="text"/> <input type="text"/> . <input type="text"/> <input type="text"/> <input type="text"/>
188	11111052-57	Minuman jadi (kopi, kopi susu, teh, susu coklat, dsb.)	Gelas	<input type="text"/> <input type="text"/> <input type="text"/>	<input type="text"/> <input type="text"/> <input type="text"/> . <input type="text"/> <input type="text"/> <input type="text"/>
189	11111049	Es krim	Mangkok kecil	<input type="text"/> <input type="text"/> <input type="text"/>	<input type="text"/> <input type="text"/> <input type="text"/> . <input type="text"/> <input type="text"/> <input type="text"/>
190	11111051	Es lainnya (sebutkan):.....	Porsi	<input type="text"/> <input type="text"/> <input type="text"/> , <input type="text"/>	<input type="text"/> <input type="text"/> <input type="text"/> . <input type="text"/> <input type="text"/> <input type="text"/>
		2) Minuman mengandung alkohol			
191	02110000	Minuman keras (sebutkan):.....	Liter	<input type="text"/> <input type="text"/> <input type="text"/> , <input type="text"/> <input type="text"/>	<input type="text"/> <input type="text"/> <input type="text"/> . <input type="text"/> <input type="text"/> <input type="text"/>
192		N. ROKOK DAN TEMBAKAU [R.193 s.d. R.197]			<input type="text"/> . <input type="text"/> <input type="text"/> <input type="text"/> . <input type="text"/> <input type="text"/> <input type="text"/>
193	02201001	Rokok kretek filter	Batang	<input type="text"/> <input type="text"/> <input type="text"/>	<input type="text"/> <input type="text"/> <input type="text"/> . <input type="text"/> <input type="text"/> <input type="text"/>
194	02201002	Rokok kretek tanpa filter	Batang	<input type="text"/> <input type="text"/> <input type="text"/>	<input type="text"/> <input type="text"/> <input type="text"/> . <input type="text"/> <input type="text"/> <input type="text"/>
195	02201003	Rokok putih	Batang	<input type="text"/> <input type="text"/> <input type="text"/>	<input type="text"/> <input type="text"/> <input type="text"/> . <input type="text"/> <input type="text"/> <input type="text"/>
196	02202000	Tembakau	Ons	<input type="text"/> <input type="text"/> <input type="text"/> , <input type="text"/> <input type="text"/>	<input type="text"/> <input type="text"/> <input type="text"/> . <input type="text"/> <input type="text"/> <input type="text"/>
197		Rokok dan tembakau lainnya (sebutkan):.....	<input type="text"/> <input type="text"/> <input type="text"/> , <input type="text"/> <input type="text"/>	<input type="text"/> <input type="text"/> <input type="text"/> . <input type="text"/> <input type="text"/> <input type="text"/>

*) = kotak/gelas kecil

ROKOK SEMINGGU TERAKHIR (LANJUTAN)

No. urut	Berasal dari produksi sendiri, pemberian, dsb.		Jumlah konsumsi	
	Banyaknya (0,00)	Nilai (Rp)	Banyaknya (5) + (7) (0,00)	Nilai (6) + (8) (Rp)
(1)	(7)	(8)	(9)	(10)
159		<input type="text"/> . <input type="text"/> <input type="text"/> <input type="text"/> . <input type="text"/> <input type="text"/> <input type="text"/> <input type="text"/>		<input type="text"/> . <input type="text"/> <input type="text"/> <input type="text"/> . <input type="text"/> <input type="text"/> <input type="text"/> <input type="text"/>
160	<input type="text"/> <input type="text"/> <input type="text"/>	<input type="text"/> <input type="text"/> <input type="text"/> . <input type="text"/> <input type="text"/> <input type="text"/> <input type="text"/>	<input type="text"/> <input type="text"/> <input type="text"/>	<input type="text"/> <input type="text"/> <input type="text"/> . <input type="text"/> <input type="text"/> <input type="text"/> <input type="text"/>
161	<input type="text"/> <input type="text"/> <input type="text"/>	<input type="text"/> <input type="text"/> <input type="text"/> . <input type="text"/> <input type="text"/> <input type="text"/> <input type="text"/>	<input type="text"/> <input type="text"/> <input type="text"/>	<input type="text"/> <input type="text"/> <input type="text"/> . <input type="text"/> <input type="text"/> <input type="text"/> <input type="text"/>
162	<input type="text"/> <input type="text"/> <input type="text"/> , <input type="text"/> <input type="text"/>	<input type="text"/> <input type="text"/> <input type="text"/> . <input type="text"/> <input type="text"/> <input type="text"/> <input type="text"/>	<input type="text"/> <input type="text"/> <input type="text"/> , <input type="text"/> <input type="text"/>	<input type="text"/> <input type="text"/> <input type="text"/> . <input type="text"/> <input type="text"/> <input type="text"/> <input type="text"/>
163	<input type="text"/> <input type="text"/> <input type="text"/>	<input type="text"/> <input type="text"/> <input type="text"/> . <input type="text"/> <input type="text"/> <input type="text"/> <input type="text"/>	<input type="text"/> <input type="text"/> <input type="text"/>	<input type="text"/> <input type="text"/> <input type="text"/> . <input type="text"/> <input type="text"/> <input type="text"/> <input type="text"/>
164	<input type="text"/> <input type="text"/> <input type="text"/>	<input type="text"/> <input type="text"/> <input type="text"/> . <input type="text"/> <input type="text"/> <input type="text"/> <input type="text"/>	<input type="text"/> <input type="text"/> <input type="text"/>	<input type="text"/> <input type="text"/> <input type="text"/> . <input type="text"/> <input type="text"/> <input type="text"/> <input type="text"/>
165	<input type="text"/> <input type="text"/> <input type="text"/>	<input type="text"/> <input type="text"/> <input type="text"/> . <input type="text"/> <input type="text"/> <input type="text"/> <input type="text"/>	<input type="text"/> <input type="text"/> <input type="text"/>	<input type="text"/> <input type="text"/> <input type="text"/> . <input type="text"/> <input type="text"/> <input type="text"/> <input type="text"/>
166	<input type="text"/> <input type="text"/> <input type="text"/> , <input type="text"/>	<input type="text"/> <input type="text"/> <input type="text"/> . <input type="text"/> <input type="text"/> <input type="text"/> <input type="text"/>	<input type="text"/> <input type="text"/> <input type="text"/> , <input type="text"/>	<input type="text"/> <input type="text"/> <input type="text"/> . <input type="text"/> <input type="text"/> <input type="text"/> <input type="text"/>
167	<input type="text"/> <input type="text"/> <input type="text"/> , <input type="text"/>	<input type="text"/> <input type="text"/> <input type="text"/> . <input type="text"/> <input type="text"/> <input type="text"/> <input type="text"/>	<input type="text"/> <input type="text"/> <input type="text"/> , <input type="text"/>	<input type="text"/> <input type="text"/> <input type="text"/> . <input type="text"/> <input type="text"/> <input type="text"/> <input type="text"/>
168	<input type="text"/> <input type="text"/> <input type="text"/> , <input type="text"/>	<input type="text"/> <input type="text"/> <input type="text"/> . <input type="text"/> <input type="text"/> <input type="text"/> <input type="text"/>	<input type="text"/> <input type="text"/> <input type="text"/> , <input type="text"/>	<input type="text"/> <input type="text"/> <input type="text"/> . <input type="text"/> <input type="text"/> <input type="text"/> <input type="text"/>
169	<input type="text"/> <input type="text"/> <input type="text"/> , <input type="text"/>	<input type="text"/> <input type="text"/> <input type="text"/> . <input type="text"/> <input type="text"/> <input type="text"/> <input type="text"/>	<input type="text"/> <input type="text"/> <input type="text"/> , <input type="text"/>	<input type="text"/> <input type="text"/> <input type="text"/> . <input type="text"/> <input type="text"/> <input type="text"/> <input type="text"/>
170	<input type="text"/> <input type="text"/> <input type="text"/> , <input type="text"/>	<input type="text"/> <input type="text"/> <input type="text"/> . <input type="text"/> <input type="text"/> <input type="text"/> <input type="text"/>	<input type="text"/> <input type="text"/> <input type="text"/> , <input type="text"/>	<input type="text"/> <input type="text"/> <input type="text"/> . <input type="text"/> <input type="text"/> <input type="text"/> <input type="text"/>
171	<input type="text"/> <input type="text"/> <input type="text"/> , <input type="text"/>	<input type="text"/> <input type="text"/> <input type="text"/> . <input type="text"/> <input type="text"/> <input type="text"/> <input type="text"/>	<input type="text"/> <input type="text"/> <input type="text"/> , <input type="text"/>	<input type="text"/> <input type="text"/> <input type="text"/> . <input type="text"/> <input type="text"/> <input type="text"/> <input type="text"/>
172	<input type="text"/> <input type="text"/> <input type="text"/> , <input type="text"/>	<input type="text"/> <input type="text"/> <input type="text"/> . <input type="text"/> <input type="text"/> <input type="text"/> <input type="text"/>	<input type="text"/> <input type="text"/> <input type="text"/> , <input type="text"/>	<input type="text"/> <input type="text"/> <input type="text"/> . <input type="text"/> <input type="text"/> <input type="text"/> <input type="text"/>
173	<input type="text"/> <input type="text"/> <input type="text"/> , <input type="text"/>	<input type="text"/> <input type="text"/> <input type="text"/> . <input type="text"/> <input type="text"/> <input type="text"/> <input type="text"/>	<input type="text"/> <input type="text"/> <input type="text"/> , <input type="text"/>	<input type="text"/> <input type="text"/> <input type="text"/> . <input type="text"/> <input type="text"/> <input type="text"/> <input type="text"/>
174	<input type="text"/> <input type="text"/> <input type="text"/> , <input type="text"/>	<input type="text"/> <input type="text"/> <input type="text"/> . <input type="text"/> <input type="text"/> <input type="text"/> <input type="text"/>	<input type="text"/> <input type="text"/> <input type="text"/> , <input type="text"/>	<input type="text"/> <input type="text"/> <input type="text"/> . <input type="text"/> <input type="text"/> <input type="text"/> <input type="text"/>
175	<input type="text"/> <input type="text"/> <input type="text"/> , <input type="text"/>	<input type="text"/> <input type="text"/> <input type="text"/> . <input type="text"/> <input type="text"/> <input type="text"/> <input type="text"/>	<input type="text"/> <input type="text"/> <input type="text"/> , <input type="text"/>	<input type="text"/> <input type="text"/> <input type="text"/> . <input type="text"/> <input type="text"/> <input type="text"/> <input type="text"/>
176	<input type="text"/> <input type="text"/> <input type="text"/> , <input type="text"/>	<input type="text"/> <input type="text"/> <input type="text"/> . <input type="text"/> <input type="text"/> <input type="text"/> <input type="text"/>	<input type="text"/> <input type="text"/> <input type="text"/> , <input type="text"/>	<input type="text"/> <input type="text"/> <input type="text"/> . <input type="text"/> <input type="text"/> <input type="text"/> <input type="text"/>
177	<input type="text"/> <input type="text"/> <input type="text"/> , <input type="text"/> <input type="text"/>	<input type="text"/> <input type="text"/> <input type="text"/> . <input type="text"/> <input type="text"/> <input type="text"/> <input type="text"/>	<input type="text"/> <input type="text"/> <input type="text"/> , <input type="text"/> <input type="text"/>	<input type="text"/> <input type="text"/> <input type="text"/> . <input type="text"/> <input type="text"/> <input type="text"/> <input type="text"/>
178	<input type="text"/> <input type="text"/> <input type="text"/>	<input type="text"/> <input type="text"/> <input type="text"/> . <input type="text"/> <input type="text"/> <input type="text"/> <input type="text"/>	<input type="text"/> <input type="text"/> <input type="text"/>	<input type="text"/> <input type="text"/> <input type="text"/> . <input type="text"/> <input type="text"/> <input type="text"/> <input type="text"/>
179	<input type="text"/> <input type="text"/> <input type="text"/>	<input type="text"/> <input type="text"/> <input type="text"/> . <input type="text"/> <input type="text"/> <input type="text"/> <input type="text"/>	<input type="text"/> <input type="text"/> <input type="text"/>	<input type="text"/> <input type="text"/> <input type="text"/> . <input type="text"/> <input type="text"/> <input type="text"/> <input type="text"/>
180	<input type="text"/> <input type="text"/> <input type="text"/>	<input type="text"/> <input type="text"/> <input type="text"/> . <input type="text"/> <input type="text"/> <input type="text"/> <input type="text"/>	<input type="text"/> <input type="text"/> <input type="text"/>	<input type="text"/> <input type="text"/> <input type="text"/> . <input type="text"/> <input type="text"/> <input type="text"/> <input type="text"/>
181	<input type="text"/> <input type="text"/> <input type="text"/> , <input type="text"/>	<input type="text"/> <input type="text"/> <input type="text"/> . <input type="text"/> <input type="text"/> <input type="text"/> <input type="text"/>	<input type="text"/> <input type="text"/> <input type="text"/> , <input type="text"/>	<input type="text"/> <input type="text"/> <input type="text"/> . <input type="text"/> <input type="text"/> <input type="text"/> <input type="text"/>
182	<input type="text"/> <input type="text"/> <input type="text"/> , <input type="text"/>	<input type="text"/> <input type="text"/> <input type="text"/> . <input type="text"/> <input type="text"/> <input type="text"/> <input type="text"/>	<input type="text"/> <input type="text"/> <input type="text"/> , <input type="text"/>	<input type="text"/> <input type="text"/> <input type="text"/> . <input type="text"/> <input type="text"/> <input type="text"/> <input type="text"/>
183	<input type="text"/> <input type="text"/> <input type="text"/> , <input type="text"/> <input type="text"/>	<input type="text"/> <input type="text"/> <input type="text"/> . <input type="text"/> <input type="text"/> <input type="text"/> <input type="text"/>	<input type="text"/> <input type="text"/> <input type="text"/> , <input type="text"/> <input type="text"/>	<input type="text"/> <input type="text"/> <input type="text"/> . <input type="text"/> <input type="text"/> <input type="text"/> <input type="text"/>
184	<input type="text"/> <input type="text"/> <input type="text"/> , <input type="text"/> <input type="text"/>	<input type="text"/> <input type="text"/> <input type="text"/> . <input type="text"/> <input type="text"/> <input type="text"/> <input type="text"/>	<input type="text"/> <input type="text"/> <input type="text"/> , <input type="text"/> <input type="text"/>	<input type="text"/> <input type="text"/> <input type="text"/> . <input type="text"/> <input type="text"/> <input type="text"/> <input type="text"/>
185	<input type="text"/> <input type="text"/> <input type="text"/> , <input type="text"/> <input type="text"/>	<input type="text"/> <input type="text"/> <input type="text"/> . <input type="text"/> <input type="text"/> <input type="text"/> <input type="text"/>	<input type="text"/> <input type="text"/> <input type="text"/> , <input type="text"/> <input type="text"/>	<input type="text"/> <input type="text"/> <input type="text"/> . <input type="text"/> <input type="text"/> <input type="text"/> <input type="text"/>
186	<input type="text"/> <input type="text"/> <input type="text"/> , <input type="text"/> <input type="text"/>	<input type="text"/> <input type="text"/> <input type="text"/> . <input type="text"/> <input type="text"/> <input type="text"/> <input type="text"/>	<input type="text"/> <input type="text"/> <input type="text"/> , <input type="text"/> <input type="text"/>	<input type="text"/> <input type="text"/> <input type="text"/> . <input type="text"/> <input type="text"/> <input type="text"/> <input type="text"/>
187	<input type="text"/> <input type="text"/> <input type="text"/> , <input type="text"/> <input type="text"/>	<input type="text"/> <input type="text"/> <input type="text"/> . <input type="text"/> <input type="text"/> <input type="text"/> <input type="text"/>	<input type="text"/> <input type="text"/> <input type="text"/> , <input type="text"/> <input type="text"/>	<input type="text"/> <input type="text"/> <input type="text"/> . <input type="text"/> <input type="text"/> <input type="text"/> <input type="text"/>
188	<input type="text"/> <input type="text"/> <input type="text"/>	<input type="text"/> <input type="text"/> <input type="text"/> . <input type="text"/> <input type="text"/> <input type="text"/> <input type="text"/>	<input type="text"/> <input type="text"/> <input type="text"/>	<input type="text"/> <input type="text"/> <input type="text"/> . <input type="text"/> <input type="text"/> <input type="text"/> <input type="text"/>
189	<input type="text"/> <input type="text"/> <input type="text"/>	<input type="text"/> <input type="text"/> <input type="text"/> . <input type="text"/> <input type="text"/> <input type="text"/> <input type="text"/>	<input type="text"/> <input type="text"/> <input type="text"/>	<input type="text"/> <input type="text"/> <input type="text"/> . <input type="text"/> <input type="text"/> <input type="text"/> <input type="text"/>
190	<input type="text"/> <input type="text"/> <input type="text"/> , <input type="text"/>	<input type="text"/> <input type="text"/> <input type="text"/> . <input type="text"/> <input type="text"/> <input type="text"/> <input type="text"/>	<input type="text"/> <input type="text"/> <input type="text"/> , <input type="text"/>	<input type="text"/> <input type="text"/> <input type="text"/> . <input type="text"/> <input type="text"/> <input type="text"/> <input type="text"/>
191	<input type="text"/> <input type="text"/> <input type="text"/> , <input type="text"/> <input type="text"/>	<input type="text"/> <input type="text"/> <input type="text"/> . <input type="text"/> <input type="text"/> <input type="text"/> <input type="text"/>	<input type="text"/> <input type="text"/> <input type="text"/> , <input type="text"/> <input type="text"/>	<input type="text"/> <input type="text"/> <input type="text"/> . <input type="text"/> <input type="text"/> <input type="text"/> <input type="text"/>
192		<input type="text"/> . <input type="text"/> <input type="text"/> <input type="text"/> . <input type="text"/> <input type="text"/> <input type="text"/> <input type="text"/>		<input type="text"/> . <input type="text"/> <input type="text"/> <input type="text"/> . <input type="text"/> <input type="text"/> <input type="text"/> <input type="text"/>
193	<input type="text"/> <input type="text"/> <input type="text"/>	<input type="text"/> <input type="text"/> <input type="text"/> . <input type="text"/> <input type="text"/> <input type="text"/> <input type="text"/>	<input type="text"/> <input type="text"/> <input type="text"/>	<input type="text"/> <input type="text"/> <input type="text"/> . <input type="text"/> <input type="text"/> <input type="text"/> <input type="text"/>
194	<input type="text"/> <input type="text"/> <input type="text"/>	<input type="text"/> <input type="text"/> <input type="text"/> . <input type="text"/> <input type="text"/> <input type="text"/> <input type="text"/>	<input type="text"/> <input type="text"/> <input type="text"/>	<input type="text"/> <input type="text"/> <input type="text"/> . <input type="text"/> <input type="text"/> <input type="text"/> <input type="text"/>
195	<input type="text"/> <input type="text"/> <input type="text"/>	<input type="text"/> <input type="text"/> <input type="text"/> . <input type="text"/> <input type="text"/> <input type="text"/> <input type="text"/>	<input type="text"/> <input type="text"/> <input type="text"/>	<input type="text"/> <input type="text"/> <input type="text"/> . <input type="text"/> <input type="text"/> <input type="text"/> <input type="text"/>
196	<input type="text"/> <input type="text"/> <input type="text"/> , <input type="text"/> <input type="text"/>	<input type="text"/> <input type="text"/> <input type="text"/> . <input type="text"/> <input type="text"/> <input type="text"/> <input type="text"/>	<input type="text"/> <input type="text"/> <input type="text"/> , <input type="text"/> <input type="text"/>	<input type="text"/> <input type="text"/> <input type="text"/> . <input type="text"/> <input type="text"/> <input type="text"/> <input type="text"/>
197	<input type="text"/> <input type="text"/> <input type="text"/> , <input type="text"/> <input type="text"/>	<input type="text"/> <input type="text"/> <input type="text"/> . <input type="text"/> <input type="text"/> <input type="text"/> <input type="text"/>	<input type="text"/> <input type="text"/> <input type="text"/> , <input type="text"/> <input type="text"/>	<input type="text"/> <input type="text"/> <input type="text"/> . <input type="text"/> <input type="text"/> <input type="text"/> <input type="text"/>

**BLOK IV.2. PENGELUARAN UNTUK BARANG-BARANG BUKAN MAKANAN
SELAMA SEBULAN DAN SETAHUN TERAKHIR (DALAM RUPIAH)**

No. urut	Kode COICOP	Rincian	Sebulan Terakhir	Setahun Terakhir
(1)	(2)	(3)	(4)	(5)
198		A. PERUMAHAN DAN FASILITAS RUMAH TANGGA	□ . □□□ . □□□ . □□□	□ . □□□ . □□□ . □□□
199		Status penguasaan bangunan tempat tinggal yang ditempati: 1. Milik sendiri 4. Bebas sewa 2. Kontrak 5. Dinas 3. Sewa 6. Lainnya <input type="checkbox"/>		
200	04221000	Jika milik sendiri/bebas sewa , perkiraan sewa sebulan: Rp.....	□□ . □□□ . □□□	
201	0411/20002	Jika kontrak , nilai kontrak sebulan: Rp.....	□□ . □□□ . □□□	
202	0411/20001	Jika sewa , nilai sewa sebulan: Rp.....	□□ . □□□ . □□□	
203	04222000	Jika dinas atau lainnya , perkiraan sewa sebulan: Rp.....	□□ . □□□ . □□□	
204	04300000	Pemeliharaan rumah dan perbaikan ringan (cat kayu, kapur, cat tembok, genteng, kaca jendela, engsel, dsb.)		□□□ . □□□ . □□□
205	04510000	Listrik Banyaknya: Sebulan Terakhir: kWh □□□□, □ Catatan: Bila ruta tidak mengetahui satuan kWh (misalnya pemakai listrik non-PLN), cara perhitungan sbb: Jumlah watt yang digunakan dikalikan jumlah jam pemakaian sebulan dibagi 1000		
206	04510000	Nilai:	□□ . □□□ . □□□	
207	04410000	Air (PAM/pikulan/beli) Banyaknya: Sebulan Terakhir: m ³ □□□□, □		
208	04410000	Nilai:	□□ . □□□ . □□□	
		Generator (Rincian 209 s.d. Rincian 214)		
209	07220011-17/ 07220008/ 04530001*	i. Jenis dan jumlah pemakaian bahan bakar minyak (BBM): 1. Bensin (<i>premium, pertalite, pertamax, shell, total, dsb.</i>) 2. Solar (termasuk <i>shell diesel, performance diesel, dsb.</i>) 3. Minyak tanah <input type="checkbox"/>		
210	07220011-17/ 07220008/ 04530001*	Sebulan Terakhir: Liter □□□□, □		
211	07220011-17/ 0722000/ 04530001*	Nilai:	□□ . □□□ . □□□	
212	07220001-7	ii. Minyak pelumas: Setahun Terakhir: Liter □□□□, □		
213	07220001-7	Nilai:		□□□ . □□□ . □□□
214	05330000	iii. Pemeliharaan dan perbaikan generator		□□□ . □□□ . □□□

BLOK IV.2. PENGELUARAN UNTUK BARANG-BARANG BUKAN MAKANAN SELAMA SEBULAN DAN SETAHUN TERAKHIR (DALAM RUPIAH) (LANJUTAN)

No. Urut	Kode COICOP	Rincian	Sebulan Terakhir	Setahun Terakhir
(1)	(2)	(3)	(4)	(5)
		Kendaraan bermotor (Rincian 215 s.d. Rincian 223)		
215	07220011-17	a. Bensin (<i>premium, pertalite, pertamax, shell, total, dsb.</i>) Sebulan Terakhir:..... Liter <input type="text"/> <input type="text"/> <input type="text"/> <input type="text"/> ,		
216	07220011-17	Nilai:	<input type="text"/> <input type="text"/> . <input type="text"/> <input type="text"/> <input type="text"/> . <input type="text"/> <input type="text"/> <input type="text"/> <input type="text"/>	
217	07220008	b. Solar (termasuk <i>shell diesel, performance diesel, dsb.</i>) Sebulan Terakhir:..... Liter <input type="text"/> <input type="text"/> <input type="text"/> <input type="text"/> ,		
218	07220008	Nilai:	<input type="text"/> <input type="text"/> . <input type="text"/> <input type="text"/> <input type="text"/> . <input type="text"/> <input type="text"/> <input type="text"/> <input type="text"/>	
219	04530001	c. Minyak tanah Sebulan Terakhir:..... Liter <input type="text"/> <input type="text"/> <input type="text"/> <input type="text"/> ,		
220	04530001	Nilai:	<input type="text"/> <input type="text"/> . <input type="text"/> <input type="text"/> <input type="text"/> . <input type="text"/> <input type="text"/> <input type="text"/> <input type="text"/>	
221	07220001-7	d. Minyak pelumas Setahun Terakhir:..... Liter <input type="text"/> <input type="text"/> <input type="text"/> <input type="text"/> ,		
222	07220001-7	Nilai:		<input type="text"/> <input type="text"/> <input type="text"/> . <input type="text"/> <input type="text"/> <input type="text"/> . <input type="text"/> <input type="text"/> <input type="text"/> <input type="text"/>
223	07230000	e. Perbaikan dan pemeliharaan kendaraan bermotor		<input type="text"/> <input type="text"/> <input type="text"/> . <input type="text"/> <input type="text"/> <input type="text"/> . <input type="text"/> <input type="text"/> <input type="text"/> <input type="text"/>
		Bahan bakar untuk keperluan lainnya (Rincian 224 s.d. Rincian 233)		
224	04521001	L P G (gas tabung) Banyaknya: Sebulan Terakhir: Kg <input type="text"/> <input type="text"/> <input type="text"/> ,		
225	04521001	Nilai:	<input type="text"/> <input type="text"/> . <input type="text"/> <input type="text"/> <input type="text"/> . <input type="text"/> <input type="text"/> <input type="text"/> <input type="text"/>	
226	04521002	Gas kota Banyaknya: Sebulan Terakhir:m ³ <input type="text"/> <input type="text"/> ,		
227	04521002	Nilai:	<input type="text"/> <input type="text"/> . <input type="text"/> <input type="text"/> <input type="text"/> . <input type="text"/> <input type="text"/> <input type="text"/> <input type="text"/>	
228	04530001	Minyak tanah Banyaknya: Sebulan Terakhir: Liter <input type="text"/> <input type="text"/> ,		
229	04530001	Nilai:	<input type="text"/> <input type="text"/> . <input type="text"/> <input type="text"/> <input type="text"/> . <input type="text"/> <input type="text"/> <input type="text"/> <input type="text"/>	
230	04540002-4	Arang/batu bara/briket Banyaknya: Sebulan Terakhir: Kg <input type="text"/> <input type="text"/> ,		
231	04540002-4	Nilai:	<input type="text"/> <input type="text"/> . <input type="text"/> <input type="text"/> <input type="text"/> . <input type="text"/> <input type="text"/> <input type="text"/> <input type="text"/>	
232	04521000	Biogas	<input type="text"/> <input type="text"/> . <input type="text"/> <input type="text"/> <input type="text"/> . <input type="text"/> <input type="text"/> <input type="text"/> <input type="text"/>	
233	04540001	Kayu bakar dan bahan bakar lainnya	<input type="text"/> <input type="text"/> . <input type="text"/> <input type="text"/> <input type="text"/> . <input type="text"/> <input type="text"/> <input type="text"/> <input type="text"/>	
234	0552200/ 05610000	Pengeluaran kebutuhan lainnya untuk rumah (cairan pembersih lantai, pewangi ruangan, bola lampu, kran, <i>shower</i> , sekering listrik, obat nyamuk, korek api, batu baterai, aki, dsb.)		<input type="text"/> <input type="text"/> <input type="text"/> . <input type="text"/> <input type="text"/> <input type="text"/> . <input type="text"/> <input type="text"/> <input type="text"/> <input type="text"/>
		Pos dan telekomunikasi (Rincian 235 s.d. Rincian 239)		
235	08300002	Rekening telepon rumah	<input type="text"/> <input type="text"/> . <input type="text"/> <input type="text"/> <input type="text"/> . <input type="text"/> <input type="text"/> <input type="text"/> <input type="text"/>	
236	08300011	Pulsa HP	<input type="text"/> <input type="text"/> . <input type="text"/> <input type="text"/> <input type="text"/> . <input type="text"/> <input type="text"/> <input type="text"/> <input type="text"/>	
237	08100000	Benda pos (wesel, materai, perangko, dsb.)		<input type="text"/> <input type="text"/> <input type="text"/> . <input type="text"/> <input type="text"/> <input type="text"/> . <input type="text"/> <input type="text"/> <input type="text"/> <input type="text"/>
238	08300010	Biaya internet, warnet	<input type="text"/> <input type="text"/> . <input type="text"/> <input type="text"/> <input type="text"/> . <input type="text"/> <input type="text"/> <input type="text"/> <input type="text"/>	
239	08300000	Lainnya (nomor perdana, kirim paket, dsb.) sebutkan:		<input type="text"/> <input type="text"/> <input type="text"/> . <input type="text"/> <input type="text"/> <input type="text"/> . <input type="text"/> <input type="text"/> <input type="text"/> <input type="text"/>

**BLOK IV.2. PENGELUARAN UNTUK BARANG-BARANG BUKAN MAKANAN
SELAMA SEBULAN DAN SETAHUN TERAKHIR (DALAM RUPIAH) (LANJUTAN)**

No. Urut	Kode COICOP	Rincian	Sebulan Terakhir	Setahun Terakhir
(1)	(2)	(3)	(4)	(5)
240		B. ANEKA BARANG DAN JASA	<input type="text"/> . <input type="text"/> <input type="text"/> <input type="text"/> . <input type="text"/> <input type="text"/> <input type="text"/> <input type="text"/> . <input type="text"/> <input type="text"/> <input type="text"/> <input type="text"/>	<input type="text"/> . <input type="text"/> <input type="text"/> <input type="text"/> <input type="text"/> . <input type="text"/> <input type="text"/> <input type="text"/> <input type="text"/> . <input type="text"/> <input type="text"/> <input type="text"/> <input type="text"/>
241	12130000	Sabun mandi, pasta gigi, sikat gigi, dan sampo	<input type="text"/> <input type="text"/> . <input type="text"/> <input type="text"/> <input type="text"/> <input type="text"/> . <input type="text"/> <input type="text"/> <input type="text"/> <input type="text"/>	
242	12130000	Barang kecantikan (minyak wangi, minyak rambut, deodoran, bedak, kawat gigi, lensa kontak, gunting kuku, rambut palsu/wig, lipstik, sisir, dsb.), dan pembalut wanita		<input type="text"/> <input type="text"/> <input type="text"/> <input type="text"/> . <input type="text"/> <input type="text"/> <input type="text"/> <input type="text"/> . <input type="text"/> <input type="text"/> <input type="text"/> <input type="text"/>
243	12110000	Perawatan kulit, muka, kuku, rambut (ongkos pangkas rambut, kriting, <i>rebouncing</i> , <i>cream bath</i> , lulur/spa, dsb.)	<input type="text"/> <input type="text"/> . <input type="text"/> <input type="text"/> <input type="text"/> <input type="text"/> . <input type="text"/> <input type="text"/> <input type="text"/> <input type="text"/>	
244	05611012-15	Sabun cuci (batangan, bubuk, krim, dan cair)	<input type="text"/> <input type="text"/> . <input type="text"/> <input type="text"/> <input type="text"/> <input type="text"/> . <input type="text"/> <input type="text"/> <input type="text"/> <input type="text"/>	
245	05611000	Bahan pemeliharaan pakaian (pelembut dan pengharum, pemutih, pelicin, dsb.)	<input type="text"/> <input type="text"/> . <input type="text"/> <input type="text"/> <input type="text"/> <input type="text"/> . <input type="text"/> <input type="text"/> <input type="text"/> <input type="text"/>	
246	09500000	Surat kabar, majalah, buku-buku, dan alat-alat tulis (di luar keperluan sekolah dan kursus) termasuk sewa majalah/bacaan	<input type="text"/> <input type="text"/> . <input type="text"/> <input type="text"/> <input type="text"/> <input type="text"/> . <input type="text"/> <input type="text"/> <input type="text"/> <input type="text"/>	
247	12130000	Barang lainnya (tissue, <i>pampers</i> , kantong plastik, tali/tambang plastik, tusuk gigi, <i>cotton bud</i> , kapur barus, tusuk sate, masker sekali pakai, dsb.)	<input type="text"/> <input type="text"/> . <input type="text"/> <input type="text"/> <input type="text"/> <input type="text"/> . <input type="text"/> <input type="text"/> <input type="text"/> <input type="text"/>	
		Biaya pelayanan pengobatan/kuratif (termasuk biaya melahirkan dan obat yang tidak bisa dirinci) (R. 248 s.d. R. 254)		
248	06300000	Rumah sakit pemerintah		<input type="text"/> <input type="text"/> <input type="text"/> <input type="text"/> . <input type="text"/> <input type="text"/> <input type="text"/> <input type="text"/> . <input type="text"/> <input type="text"/> <input type="text"/> <input type="text"/>
248.a		Biaya berobat jalan yang dibayar tunai (<i>out of pocket</i>) setahun terakhir: <input type="text"/> <input type="text"/> <input type="text"/> <input type="text"/> . <input type="text"/> <input type="text"/> <input type="text"/> <input type="text"/> . <input type="text"/> <input type="text"/> <input type="text"/> <input type="text"/>		
248.b		Biaya rawat inap yang dibayar tunai (<i>out of pocket</i>) setahun terakhir: <input type="text"/> <input type="text"/> <input type="text"/> <input type="text"/> . <input type="text"/> <input type="text"/> <input type="text"/> <input type="text"/> . <input type="text"/> <input type="text"/> <input type="text"/> <input type="text"/>		
249	06300000	Rumah sakit swasta		<input type="text"/> <input type="text"/> <input type="text"/> <input type="text"/> . <input type="text"/> <input type="text"/> <input type="text"/> <input type="text"/> . <input type="text"/> <input type="text"/> <input type="text"/> <input type="text"/>
249.a		Biaya berobat jalan yang dibayar tunai (<i>out of pocket</i>) setahun terakhir: <input type="text"/> <input type="text"/> <input type="text"/> <input type="text"/> . <input type="text"/> <input type="text"/> <input type="text"/> <input type="text"/> . <input type="text"/> <input type="text"/> <input type="text"/> <input type="text"/>		
249.b		Biaya rawat inap yang dibayar tunai (<i>out of pocket</i>) setahun terakhir: <input type="text"/> <input type="text"/> <input type="text"/> <input type="text"/> . <input type="text"/> <input type="text"/> <input type="text"/> <input type="text"/> . <input type="text"/> <input type="text"/> <input type="text"/> <input type="text"/>		
250	06302004	Puskesmas/pustu/polindes/posyandu		<input type="text"/> <input type="text"/> <input type="text"/> <input type="text"/> . <input type="text"/> <input type="text"/> <input type="text"/> <input type="text"/> . <input type="text"/> <input type="text"/> <input type="text"/> <input type="text"/>
250.a		Biaya berobat jalan ke puskesmas yang dibayar tunai (<i>out of pocket</i>) setahun terakhir: <input type="text"/> <input type="text"/> <input type="text"/> <input type="text"/> . <input type="text"/> <input type="text"/> <input type="text"/> <input type="text"/> . <input type="text"/> <input type="text"/> <input type="text"/> <input type="text"/>		
250.b		Biaya rawat inap ke puskesmas yang dibayar tunai (<i>out of pocket</i>) setahun terakhir: <input type="text"/> <input type="text"/> <input type="text"/> <input type="text"/> . <input type="text"/> <input type="text"/> <input type="text"/> <input type="text"/> . <input type="text"/> <input type="text"/> <input type="text"/> <input type="text"/>		
250.c		Biaya berobat ke pustu yang dibayar tunai (<i>out of pocket</i>) setahun terakhir: <input type="text"/> <input type="text"/> <input type="text"/> <input type="text"/> . <input type="text"/> <input type="text"/> <input type="text"/> <input type="text"/> . <input type="text"/> <input type="text"/> <input type="text"/> <input type="text"/>		
250.d		Biaya berobat ke polindes yang dibayar tunai (<i>out of pocket</i>) setahun terakhir: <input type="text"/> <input type="text"/> <input type="text"/> <input type="text"/> . <input type="text"/> <input type="text"/> <input type="text"/> <input type="text"/> . <input type="text"/> <input type="text"/> <input type="text"/> <input type="text"/>		
250.e		Biaya berobat ke posyandu yang dibayar tunai (<i>out of pocket</i>) setahun terakhir: <input type="text"/> <input type="text"/> <input type="text"/> <input type="text"/> . <input type="text"/> <input type="text"/> <input type="text"/> <input type="text"/> . <input type="text"/> <input type="text"/> <input type="text"/> <input type="text"/>		
251	06210000	Praktik dokter/poliklinik		<input type="text"/> <input type="text"/> <input type="text"/> <input type="text"/> . <input type="text"/> <input type="text"/> <input type="text"/> <input type="text"/> . <input type="text"/> <input type="text"/> <input type="text"/> <input type="text"/>
251.a		Biaya berobat ke praktik dokter/poliklinik yang dibayar tunai (<i>out of pocket</i>) setahun terakhir: <input type="text"/> <input type="text"/> <input type="text"/> <input type="text"/> . <input type="text"/> <input type="text"/> <input type="text"/> <input type="text"/> . <input type="text"/> <input type="text"/> <input type="text"/> <input type="text"/>		

BLOK IV.2. PENGELUARAN UNTUK BARANG-BARANG BUKAN MAKANAN SELAMA SEBULAN DAN SETAHUN TERAKHIR (DALAM RUPIAH) (LANJUTAN)

No. Urut	Kode COICOP	Rincian	Sebulan Terakhir	Setahun Terakhir
(1)	(2)	(3)	(4)	(5)
252	06232000	Praktik petugas kesehatan (bidan/perawat/mantri kesehatan)		<input type="text"/> . <input type="text"/> . <input type="text"/>
252.a		Biaya berobat ke praktik petugas kesehatan yang dibayar tunai (<i>out of pocket</i>) setahun terakhir: <input type="text"/> . <input type="text"/> . <input type="text"/>		
253	06232015	Praktik pengobatan tradisional		<input type="text"/> . <input type="text"/> . <input type="text"/>
253.a		Biaya berobat ke pengobatan tradisional yang dibayar tunai (<i>out of pocket</i>) setahun terakhir: <input type="text"/> . <input type="text"/> . <input type="text"/>		
254	06232015	Dukun penolong persalinan		<input type="text"/> . <input type="text"/> . <input type="text"/>
254.a		Biaya berobat ke penolong persalinan yang dibayar tunai (<i>out of pocket</i>) setahun terakhir: <input type="text"/> . <input type="text"/> . <input type="text"/>		
		Biaya obat (hanya obat yang dibeli di apotik, toko obat, dsb.) (R. 255 s.d. R. 258)		
255	06110002-20	Obat yang dibeli dengan resep dari tenaga kesehatan (dokter, bidan, perawat)		<input type="text"/> . <input type="text"/> . <input type="text"/>
255.a		Biaya yang dibayar tunai (<i>out of pocket</i>) dalam setahun terakhir: <input type="text"/> . <input type="text"/> . <input type="text"/>		
256	06110002-20	Obat modern yang dibeli tanpa resep dari tenaga kesehatan		<input type="text"/> . <input type="text"/> . <input type="text"/>
256.a		Biaya yang dibayar tunai (<i>out of pocket</i>) dalam setahun terakhir: <input type="text"/> . <input type="text"/> . <input type="text"/>		
257	06110001	Obat tradisional/jamu untuk pengobatan		<input type="text"/> . <input type="text"/> . <input type="text"/>
257.a		Biaya yang dibayar tunai (<i>out of pocket</i>) dalam setahun terakhir: <input type="text"/> . <input type="text"/> . <input type="text"/>		
258	06130000	Biaya pembelian kacamata, kaki/tangan palsu (<i>protese</i>), dan kursi roda		<input type="text"/> . <input type="text"/> . <input type="text"/>
258.a		Biaya yang dibayar tunai (<i>out of pocket</i>) dalam setahun terakhir: <input type="text"/> . <input type="text"/> . <input type="text"/>		
		Biaya pelayanan pencegahan/preventif (R. 259 s.d. R. 264)		
259	06232001	Periksa kehamilan		<input type="text"/> . <input type="text"/> . <input type="text"/>
259.a		Biaya yang dibayar tunai (<i>out of pocket</i>) dalam setahun terakhir: <input type="text"/> . <input type="text"/> . <input type="text"/>		
260	06110012	Imunisasi		<input type="text"/> . <input type="text"/> . <input type="text"/>
260.a		Biaya yang dibayar tunai (<i>out of pocket</i>) dalam setahun terakhir: <input type="text"/> . <input type="text"/> . <input type="text"/>		
261		Vaksin Covid-19		
261.a		Biaya yang dibayar tunai (<i>out of pocket</i>) dalam setahun terakhir: <input type="text"/>		
262	06302015	Tes kesehatan/deteksi dini/ <i>Medical Check Up</i>		<input type="text"/> . <input type="text"/> . <input type="text"/>
262.a		Biaya yang dibayar tunai (<i>out of pocket</i>) dalam setahun terakhir: <input type="text"/> . <input type="text"/> . <input type="text"/>		
263	06302002	Keluarga Berencana (alat/cara kontrasepsi, konsultasi, dsb.)		<input type="text"/> . <input type="text"/> . <input type="text"/>
263.a		Biaya yang dibayar tunai (<i>out of pocket</i>) dalam setahun terakhir: <input type="text"/> . <input type="text"/> . <input type="text"/>		
264	06302000	Biaya pemeliharaan kesehatan lainnya (urut, <i>fitness</i> , bekam, detox, yoga, futsal, senam kebugaran, vitamin, jamu untuk menjaga kesehatan, <i>handsanitizer</i> , dsb.)		<input type="text"/> . <input type="text"/> . <input type="text"/>
264.a		Biaya yang dibayar tunai (<i>out of pocket</i>) dalam setahun terakhir: <input type="text"/> . <input type="text"/> . <input type="text"/>		

**BLOK IV.2. PENGELUARAN UNTUK BARANG-BARANG BUKAN MAKANAN
SELAMA SEBULAN DAN SETAHUN TERAKHIR (DALAM RUPIAH) (LANJUTAN)**

No. urut	Kode COICOP	Rincian	Sebulan Terakhir	Setahun Terakhir
(1)	(2)	(3)	(4)	(5)
		Biaya sekolah/kursus (R. 265 s.d. R. 270)		
265	10000000	Sumbangan pembangunan sekolah (uang pangkal)		<input type="text"/> <input type="text"/> <input type="text"/> . <input type="text"/> <input type="text"/> <input type="text"/> . <input type="text"/> <input type="text"/> <input type="text"/>
266	10000000	Uang sekolah (SPP/UKT) dan iuran komite sekolah/POMG		<input type="text"/> <input type="text"/> <input type="text"/> . <input type="text"/> <input type="text"/> <input type="text"/> . <input type="text"/> <input type="text"/> <input type="text"/>
267	10000000	Iuran sekolah lainnya (ketrampilan, les, tes, dsb.)		<input type="text"/> <input type="text"/> <input type="text"/> . <input type="text"/> <input type="text"/> <input type="text"/> . <input type="text"/> <input type="text"/> <input type="text"/>
268	0951000/ 12700008	Buku pelajaran, <i>foto copy</i> bahan pelajaran		<input type="text"/> <input type="text"/> <input type="text"/> . <input type="text"/> <input type="text"/> <input type="text"/> . <input type="text"/> <input type="text"/> <input type="text"/>
269	09540000	Alat-alat tulis (pulpen, pensil, penghapus, penggaris, kalkulator, jangka, dsb.)		<input type="text"/> <input type="text"/> <input type="text"/> . <input type="text"/> <input type="text"/> <input type="text"/> . <input type="text"/> <input type="text"/> <input type="text"/>
270	10500000	Uang kursus/bimbingan belajar di luar sekolah		<input type="text"/> <input type="text"/> <input type="text"/> . <input type="text"/> <input type="text"/> <input type="text"/> . <input type="text"/> <input type="text"/> <input type="text"/>
		Biaya transportasi, akomodasi, dan jasa (R.271 s.d. R.279)		
271	0731/20000	Transportasi darat (biaya naik becak, ojek, taksi, mikrolet, minibus, bus, kereta api, sewa mobil, dsb.)		<input type="text"/> <input type="text"/> <input type="text"/> . <input type="text"/> <input type="text"/> <input type="text"/> . <input type="text"/> <input type="text"/> <input type="text"/>
271.a		Transportasi ke fasilitas kesehatan yang dibayar tunai dalam setahun terakhir: <input type="text"/> <input type="text"/> <input type="text"/> . <input type="text"/> <input type="text"/> <input type="text"/> . <input type="text"/> <input type="text"/> <input type="text"/>		
271.b		Biaya ambulans yang dibayar tunai dalam setahun terakhir: <input type="text"/> <input type="text"/> <input type="text"/> . <input type="text"/> <input type="text"/> <input type="text"/> . <input type="text"/> <input type="text"/> <input type="text"/>		
272	07330000	Transportasi udara/pesawat (tiket, <i>airport tax</i> , dsb.)		<input type="text"/> <input type="text"/> <input type="text"/> . <input type="text"/> <input type="text"/> <input type="text"/> . <input type="text"/> <input type="text"/> <input type="text"/>
272.a		Transportasi ke fasilitas kesehatan yang dibayar tunai dalam setahun terakhir: <input type="text"/> <input type="text"/> <input type="text"/> . <input type="text"/> <input type="text"/> <input type="text"/> . <input type="text"/> <input type="text"/> <input type="text"/>		
273	07340000	Transportasi laut/kapal feri, kapal laut		<input type="text"/> <input type="text"/> <input type="text"/> . <input type="text"/> <input type="text"/> <input type="text"/> . <input type="text"/> <input type="text"/> <input type="text"/>
273.a	07340000	Transportasi ke fasilitas kesehatan yang dibayar tunai dalam setahun terakhir: <input type="text"/> <input type="text"/> <input type="text"/> . <input type="text"/> <input type="text"/> <input type="text"/> . <input type="text"/> <input type="text"/> <input type="text"/>		
274	07240000	Lainnya (uang parkir, karcis tol, dsb.)		<input type="text"/> <input type="text"/> <input type="text"/> . <input type="text"/> <input type="text"/> <input type="text"/> . <input type="text"/> <input type="text"/> <input type="text"/>
275	11200001	Hotel/motel/penginapan		<input type="text"/> <input type="text"/> <input type="text"/> . <input type="text"/> <input type="text"/> <input type="text"/> . <input type="text"/> <input type="text"/> <input type="text"/>
276	09400000	Hiburan (menonton di bioskop, menonton sandiwara/pertunjukkan, menonton pertandingan olah raga, dekoder, langganan TV kabel, dan rekreasi lain (tidak termasuk transpor dan pembelian barang untuk rekreasi))		<input type="text"/> <input type="text"/> <input type="text"/> . <input type="text"/> <input type="text"/> <input type="text"/> . <input type="text"/> <input type="text"/> <input type="text"/>
277	05621000	Gaji/upah pembantu rumah tangga, satpam, tukang kebun, dan sopir	<input type="text"/> <input type="text"/> . <input type="text"/> <input type="text"/> <input type="text"/> . <input type="text"/> <input type="text"/> <input type="text"/>	
278	12621000	Jasa lembaga keuangan (jasa ATM, jasa kartu kredit, biaya transfer, dsb.)		<input type="text"/> <input type="text"/> <input type="text"/> . <input type="text"/> <input type="text"/> <input type="text"/> . <input type="text"/> <input type="text"/> <input type="text"/>
279	12700000	Jasa lainnya (pembuatan KTP, SIM, akta kelahiran, fotokopi, foto, jasa penitipan bayi, dsb.)		<input type="text"/> <input type="text"/> <input type="text"/> . <input type="text"/> <input type="text"/> <input type="text"/> . <input type="text"/> <input type="text"/> <input type="text"/>
280		C. PAKAIAN, ALAS KAKI, DAN TUTUP KEPALA		<input type="text"/> . <input type="text"/> <input type="text"/> <input type="text"/> . <input type="text"/> <input type="text"/> <input type="text"/> . <input type="text"/> <input type="text"/> <input type="text"/>
281	03121000	Pakaian jadi untuk laki-laki dewasa (jas, seragam, kemeja, jaket, sarung, celana, kaos oblong, pakaian dalam, dsb.)		<input type="text"/> <input type="text"/> <input type="text"/> . <input type="text"/> <input type="text"/> <input type="text"/> . <input type="text"/> <input type="text"/> <input type="text"/>
282	03122000	Pakaian jadi untuk perempuan dewasa (seragam, gaun, kain panjang, blus, <i>blazer</i> /jas wanita, daster, baju hangat, rok, sarung, selendang, angkin, pakaian dalam, dsb.)		<input type="text"/> <input type="text"/> <input type="text"/> . <input type="text"/> <input type="text"/> <input type="text"/> . <input type="text"/> <input type="text"/> <input type="text"/>
283	03123000	Pakaian jadi untuk anak-anak (seragam, baju, celana, kaos, pakaian dalam, popok bayi, dsb.)		<input type="text"/> <input type="text"/> <input type="text"/> . <input type="text"/> <input type="text"/> <input type="text"/> . <input type="text"/> <input type="text"/> <input type="text"/>
284	03110000	Bahan pakaian untuk laki-laki, perempuan, dan anak-anak (<i>wool</i> , poliester, katun, sutera, dsb.)		<input type="text"/> <input type="text"/> <input type="text"/> . <input type="text"/> <input type="text"/> <input type="text"/> . <input type="text"/> <input type="text"/> <input type="text"/>
285	03140000	Upah menjahit, memperbaiki pakaian, benang jahit, dan barang lain untuk keperluan menjahit		<input type="text"/> <input type="text"/> <input type="text"/> . <input type="text"/> <input type="text"/> <input type="text"/> . <input type="text"/> <input type="text"/> <input type="text"/>
286	03210000	Alas kaki (sepatu, sandal, kaos kaki, dsb.)		<input type="text"/> <input type="text"/> <input type="text"/> . <input type="text"/> <input type="text"/> <input type="text"/> . <input type="text"/> <input type="text"/> <input type="text"/>
287	03130001-03	Tutup kepala untuk laki-laki, perempuan, dan anak-anak (topi, kopiah, kerudung, dsb.)		<input type="text"/> <input type="text"/> <input type="text"/> . <input type="text"/> <input type="text"/> <input type="text"/> . <input type="text"/> <input type="text"/> <input type="text"/>
288	03220000	Lainnya (handuk, ikat pinggang, semir sepatu, dasi, binatu/ <i>laundry</i> , gantungan pakaian/hanger, mukena, jas hujan, masker kain, dsb.)		<input type="text"/> <input type="text"/> <input type="text"/> . <input type="text"/> <input type="text"/> <input type="text"/> . <input type="text"/> <input type="text"/> <input type="text"/>

Jumlah komoditas barang-barang bukan makanan yang terisi pada halaman ini

BLOK IV.2. PENGELUARAN UNTUK BARANG-BARANG BUKAN MAKANAN SELAMA SEBULAN DAN SETAHUN TERAKHIR (DALAM RUPIAH) (LANJUTAN)

No. Urut	Kode COICOP	Rincian	Sebulan Terakhir	Setahun Terakhir
(1)	(2)	(3)	(4)	(5)
289		D. BARANG TAHAN LAMA		<input type="text"/> . <input type="text"/> <input type="text"/> <input type="text"/> . <input type="text"/> <input type="text"/> <input type="text"/> <input type="text"/> . <input type="text"/> <input type="text"/> <input type="text"/> <input type="text"/>
290	05110000	Meubelair (meja, kursi, tempat tidur, lemari pakaian, lemari pajang, rak pajang, kaca/cermin, rak sepatu, dsb.)		<input type="text"/> <input type="text"/> <input type="text"/> <input type="text"/> . <input type="text"/> <input type="text"/> <input type="text"/> <input type="text"/> . <input type="text"/> <input type="text"/> <input type="text"/> <input type="text"/>
291	05300000	Peralatan rumah tangga (mesin jahit, lemari es, kipas angin, mesin cuci, AC, dsb.)		<input type="text"/> <input type="text"/> <input type="text"/> <input type="text"/> . <input type="text"/> <input type="text"/> <input type="text"/> <input type="text"/> . <input type="text"/> <input type="text"/> <input type="text"/> <input type="text"/>
292	05200000	Perlengkapan perabot rumah tangga (kasur, bantal, taplak, spre, sarung bantal, selimut, gordena, sajadah, kapet, permadani, tikar, dsb.)		<input type="text"/> <input type="text"/> <input type="text"/> <input type="text"/> . <input type="text"/> <input type="text"/> <input type="text"/> <input type="text"/> . <input type="text"/> <input type="text"/> <input type="text"/> <input type="text"/>
293	055221000	Perkakas rumah tangga (seterika, sapu, gunting, pisau, golok, cangkul, gergaji, <i>vacuum cleaner</i> , gantungan baju, jemuran, alat solder, dsb.)		<input type="text"/> <input type="text"/> <input type="text"/> <input type="text"/> . <input type="text"/> <input type="text"/> <input type="text"/> <input type="text"/> . <input type="text"/> <input type="text"/> <input type="text"/> <input type="text"/>
294	05400000	Alat-alat dapur/makan (rak piring, kompor, periuk, panci, ember, pisau dapur, penggorengan, sendok, termos, piring, gelas, <i>mixer</i> , <i>rice cooker</i> , <i>blender</i> , <i>microwave</i> , <i>oven</i> , dan pecah belah lainnya yang terbuat dari gelas/keramik/melamin/plastik, dsb.)		<input type="text"/> <input type="text"/> <input type="text"/> <input type="text"/> . <input type="text"/> <input type="text"/> <input type="text"/> <input type="text"/> . <input type="text"/> <input type="text"/> <input type="text"/> <input type="text"/>
295	05110000	Barang-barang pajangan/hiasan (hiasan dinding, aquarium, barang hiasan terbuat dari keramik, porselen, <i>onyx</i> , marmar, kayu, dsb.)		<input type="text"/> <input type="text"/> <input type="text"/> <input type="text"/> . <input type="text"/> <input type="text"/> <input type="text"/> <input type="text"/> . <input type="text"/> <input type="text"/> <input type="text"/> <input type="text"/>
296	05523000	Perbaikan perabot, perlengkapan, dan perkakas rumah tangga		<input type="text"/> <input type="text"/> <input type="text"/> <input type="text"/> . <input type="text"/> <input type="text"/> <input type="text"/> <input type="text"/> . <input type="text"/> <input type="text"/> <input type="text"/> <input type="text"/>
297	08200007/10	Pembelian HP/ <i>smartphone</i> dan aksesorisnya, termasuk perbaikannya		<input type="text"/> <input type="text"/> <input type="text"/> <input type="text"/> . <input type="text"/> <input type="text"/> <input type="text"/> <input type="text"/> . <input type="text"/> <input type="text"/> <input type="text"/> <input type="text"/>
298	09120000	Pembelian kamera, kacamata, <i>video camera</i> , alat-alat optik lainnya, termasuk perbaikannya		<input type="text"/> <input type="text"/> <input type="text"/> <input type="text"/> . <input type="text"/> <input type="text"/> <input type="text"/> <input type="text"/> . <input type="text"/> <input type="text"/> <input type="text"/> <input type="text"/>
299	12300000	Pembelian arloji, jam, payung, tas, koper, termasuk perbaikannya		<input type="text"/> <input type="text"/> <input type="text"/> <input type="text"/> . <input type="text"/> <input type="text"/> <input type="text"/> <input type="text"/> . <input type="text"/> <input type="text"/> <input type="text"/> <input type="text"/>
300	1231-40000	Perhiasan mahal terbuat dari logam dan batu mulia (emas, berlian, mutiara, dsb.), termasuk perbaikannya		<input type="text"/> <input type="text"/> <input type="text"/> <input type="text"/> . <input type="text"/> <input type="text"/> <input type="text"/> <input type="text"/> . <input type="text"/> <input type="text"/> <input type="text"/> <input type="text"/>
301	09310001-12	Pembelian mainan anak (sepeda roda tiga), perhiasan murah, dan imitasi, termasuk perbaikannya		<input type="text"/> <input type="text"/> <input type="text"/> <input type="text"/> . <input type="text"/> <input type="text"/> <input type="text"/> <input type="text"/> . <input type="text"/> <input type="text"/> <input type="text"/> <input type="text"/>
302	0911/30000	Pembelian televisi, radio, video, DVD, kaset, radio kaset, gitar, piano/organ, komputer, laptop, tablet, termasuk perbaikannya		<input type="text"/> <input type="text"/> <input type="text"/> <input type="text"/> . <input type="text"/> <input type="text"/> <input type="text"/> <input type="text"/> . <input type="text"/> <input type="text"/> <input type="text"/> <input type="text"/>
303	09320000	Pembelian alat dan perlengkapan olahraga (catur, raket, bola, net, bet, stik, baju renang, baju senam, sepatu bola/roda, kacamata renang), termasuk perbaikannya		<input type="text"/> <input type="text"/> <input type="text"/> <input type="text"/> . <input type="text"/> <input type="text"/> <input type="text"/> <input type="text"/> . <input type="text"/> <input type="text"/> <input type="text"/> <input type="text"/>
304	07100000	Pembelian kendaraan untuk transportasi (mobil, sepeda motor, sepeda, perahu motor, dsb.)		<input type="text"/> <input type="text"/> <input type="text"/> <input type="text"/> . <input type="text"/> <input type="text"/> <input type="text"/> <input type="text"/> . <input type="text"/> <input type="text"/> <input type="text"/> <input type="text"/>
305	093/400000	Binatang dan tanaman peliharaan, termasuk biaya pemeliharaannya (makanan, kandang, kesehatan, pupuk, dll.)		<input type="text"/> <input type="text"/> <input type="text"/> <input type="text"/> . <input type="text"/> <input type="text"/> <input type="text"/> <input type="text"/> . <input type="text"/> <input type="text"/> <input type="text"/> <input type="text"/>
306	04500000	Barang tahan lama lainnya (instalasi listrik/telepon/leding, ayunan, kereta bayi, dsb.), termasuk perbaikannya		<input type="text"/> <input type="text"/> <input type="text"/> <input type="text"/> . <input type="text"/> <input type="text"/> <input type="text"/> <input type="text"/> . <input type="text"/> <input type="text"/> <input type="text"/> <input type="text"/>
307		E. PAJAK, PUNGUTAN, DAN ASURANSI		<input type="text"/> . <input type="text"/> <input type="text"/> <input type="text"/> <input type="text"/> . <input type="text"/> <input type="text"/> <input type="text"/> <input type="text"/> . <input type="text"/> <input type="text"/> <input type="text"/> <input type="text"/>
308		Pajak bumi dan bangunan (PBB)		<input type="text"/> <input type="text"/> <input type="text"/> <input type="text"/> . <input type="text"/> <input type="text"/> <input type="text"/> <input type="text"/> . <input type="text"/> <input type="text"/> <input type="text"/> <input type="text"/>
309		Pajak kendaraan bermotor (STNK) dan tak bermotor		<input type="text"/> <input type="text"/> <input type="text"/> <input type="text"/> . <input type="text"/> <input type="text"/> <input type="text"/> <input type="text"/> . <input type="text"/> <input type="text"/> <input type="text"/> <input type="text"/>
310		Pungutan/retribusi (iuran RT/RW, sampah, keamanan, kuburan, dsb.)		<input type="text"/> <input type="text"/> <input type="text"/> <input type="text"/> . <input type="text"/> <input type="text"/> <input type="text"/> <input type="text"/> . <input type="text"/> <input type="text"/> <input type="text"/> <input type="text"/>
311	12530000	Asuransi kesehatan		<input type="text"/> <input type="text"/> <input type="text"/> <input type="text"/> . <input type="text"/> <input type="text"/> <input type="text"/> <input type="text"/> . <input type="text"/> <input type="text"/> <input type="text"/> <input type="text"/>
312	12500000	Asuransi jiwa lainnya dan asuransi kerugian (asuransi kematian, kecelakaan, mobil, rumah, dsb.)		<input type="text"/> <input type="text"/> <input type="text"/> <input type="text"/> . <input type="text"/> <input type="text"/> <input type="text"/> <input type="text"/> . <input type="text"/> <input type="text"/> <input type="text"/> <input type="text"/>
313		Lainnya (tilang, PPh, dsb.)		<input type="text"/> <input type="text"/> <input type="text"/> <input type="text"/> . <input type="text"/> <input type="text"/> <input type="text"/> <input type="text"/> . <input type="text"/> <input type="text"/> <input type="text"/> <input type="text"/>

Jumlah komoditas barang-barang bukan makanan yang terisi pada halaman ini

BLOK IV.2. PENGELUARAN UNTUK BARANG-BARANG BUKAN MAKANAN SELAMA SEBULAN DAN SETAHUN TERAKHIR (DALAM RUPIAH) (LANJUTAN)

No. Urut	Kode COICOP	Rincian	Sebulan Terakhir	Setahun Terakhir
(1)	(2)	(3)	(4)	(5)
314		F. KEPERLUAN PESTA DAN UPACARA/KENDURI		<input type="text"/> . <input type="text"/> <input type="text"/> <input type="text"/> . <input type="text"/> <input type="text"/> <input type="text"/> <input type="text"/> . <input type="text"/> <input type="text"/> <input type="text"/> <input type="text"/>
315		Perkawinan (sewa alat seperti peralatan pengantin, kursi, tenda, piring, jasa seperti ongkos perias pengantin, penghulu, jasa penyelenggaraan, serta sewa gedung, dsb.)		<input type="text"/> <input type="text"/> <input type="text"/> <input type="text"/> . <input type="text"/> <input type="text"/> <input type="text"/> <input type="text"/> . <input type="text"/> <input type="text"/> <input type="text"/> <input type="text"/>
316		Khitanan dan ulang tahun (ongkos bengkong, biaya dokter/mantri/dukun sunat, pembungkus makanan, pita/kertas penghias ruangan/balon, sewa kursi, sewa gedung, sewa hiburan)		<input type="text"/> <input type="text"/> <input type="text"/> <input type="text"/> . <input type="text"/> <input type="text"/> <input type="text"/> <input type="text"/> . <input type="text"/> <input type="text"/> <input type="text"/> <input type="text"/>
317		Perayaan hari raya agama (sewa kursi, sewa tenda, dsb.)		<input type="text"/> <input type="text"/> <input type="text"/> <input type="text"/> . <input type="text"/> <input type="text"/> <input type="text"/> <input type="text"/> . <input type="text"/> <input type="text"/> <input type="text"/> <input type="text"/>
318	09600002/07	Biaya Penyelenggaraan Ibadah Haji (BPIH), umroh, perjalanan rohani		<input type="text"/> <input type="text"/> <input type="text"/> <input type="text"/> . <input type="text"/> <input type="text"/> <input type="text"/> <input type="text"/> . <input type="text"/> <input type="text"/> <input type="text"/> <input type="text"/>
319		Upacara agama atau adat lainnya (memanggil Ustad, Pendeta, sesajen, dsb.)		<input type="text"/> <input type="text"/> <input type="text"/> <input type="text"/> . <input type="text"/> <input type="text"/> <input type="text"/> <input type="text"/> . <input type="text"/> <input type="text"/> <input type="text"/> <input type="text"/>
320		Biaya pemakaman (ongkos memandikan jenazah, kain kafan, jasa penggali kubur, peti mati, biaya krematorium, biaya ngaben, dsb.)		<input type="text"/> <input type="text"/> <input type="text"/> <input type="text"/> . <input type="text"/> <input type="text"/> <input type="text"/> <input type="text"/> . <input type="text"/> <input type="text"/> <input type="text"/> <input type="text"/>

BLOK IV.3.1. REKAPITULASI PENGELUARAN MAKANAN DAN MINUMAN JADI SERTA ROKOK SELURUH ANGGOTA RUMAH TANGGA (DALAM RUPIAH)

No. Urut ART	Nama ART	Makanan dan Minuman Jadi		Rokok dan Tembakau	
		Berasal dari Pembelian	Berasal dari Produksi Sendiri/Pemberian	Berasal dari Pembelian	Berasal dari Produksi Sendiri/Pemberian
(1)	(2)	(3)	(4)	(5)	(6)
1		<input type="text"/> . <input type="text"/> <input type="text"/> <input type="text"/> . <input type="text"/> <input type="text"/> <input type="text"/> <input type="text"/>	<input type="text"/> . <input type="text"/> <input type="text"/> <input type="text"/> . <input type="text"/> <input type="text"/> <input type="text"/> <input type="text"/>	<input type="text"/> . <input type="text"/> <input type="text"/> <input type="text"/> . <input type="text"/> <input type="text"/> <input type="text"/> <input type="text"/>	<input type="text"/> . <input type="text"/> <input type="text"/> <input type="text"/> . <input type="text"/> <input type="text"/> <input type="text"/> <input type="text"/>
2		<input type="text"/> . <input type="text"/> <input type="text"/> <input type="text"/> . <input type="text"/> <input type="text"/> <input type="text"/> <input type="text"/>	<input type="text"/> . <input type="text"/> <input type="text"/> <input type="text"/> . <input type="text"/> <input type="text"/> <input type="text"/> <input type="text"/>	<input type="text"/> . <input type="text"/> <input type="text"/> <input type="text"/> . <input type="text"/> <input type="text"/> <input type="text"/> <input type="text"/>	<input type="text"/> . <input type="text"/> <input type="text"/> <input type="text"/> . <input type="text"/> <input type="text"/> <input type="text"/> <input type="text"/>
3		<input type="text"/> . <input type="text"/> <input type="text"/> <input type="text"/> . <input type="text"/> <input type="text"/> <input type="text"/> <input type="text"/>	<input type="text"/> . <input type="text"/> <input type="text"/> <input type="text"/> . <input type="text"/> <input type="text"/> <input type="text"/> <input type="text"/>	<input type="text"/> . <input type="text"/> <input type="text"/> <input type="text"/> . <input type="text"/> <input type="text"/> <input type="text"/> <input type="text"/>	<input type="text"/> . <input type="text"/> <input type="text"/> <input type="text"/> . <input type="text"/> <input type="text"/> <input type="text"/> <input type="text"/>
4		<input type="text"/> . <input type="text"/> <input type="text"/> <input type="text"/> . <input type="text"/> <input type="text"/> <input type="text"/> <input type="text"/>	<input type="text"/> . <input type="text"/> <input type="text"/> <input type="text"/> . <input type="text"/> <input type="text"/> <input type="text"/> <input type="text"/>	<input type="text"/> . <input type="text"/> <input type="text"/> <input type="text"/> . <input type="text"/> <input type="text"/> <input type="text"/> <input type="text"/>	<input type="text"/> . <input type="text"/> <input type="text"/> <input type="text"/> . <input type="text"/> <input type="text"/> <input type="text"/> <input type="text"/>
5		<input type="text"/> . <input type="text"/> <input type="text"/> <input type="text"/> . <input type="text"/> <input type="text"/> <input type="text"/> <input type="text"/>	<input type="text"/> . <input type="text"/> <input type="text"/> <input type="text"/> . <input type="text"/> <input type="text"/> <input type="text"/> <input type="text"/>	<input type="text"/> . <input type="text"/> <input type="text"/> <input type="text"/> . <input type="text"/> <input type="text"/> <input type="text"/> <input type="text"/>	<input type="text"/> . <input type="text"/> <input type="text"/> <input type="text"/> . <input type="text"/> <input type="text"/> <input type="text"/> <input type="text"/>
6		<input type="text"/> . <input type="text"/> <input type="text"/> <input type="text"/> . <input type="text"/> <input type="text"/> <input type="text"/> <input type="text"/>	<input type="text"/> . <input type="text"/> <input type="text"/> <input type="text"/> . <input type="text"/> <input type="text"/> <input type="text"/> <input type="text"/>	<input type="text"/> . <input type="text"/> <input type="text"/> <input type="text"/> . <input type="text"/> <input type="text"/> <input type="text"/> <input type="text"/>	<input type="text"/> . <input type="text"/> <input type="text"/> <input type="text"/> . <input type="text"/> <input type="text"/> <input type="text"/> <input type="text"/>
7		<input type="text"/> . <input type="text"/> <input type="text"/> <input type="text"/> . <input type="text"/> <input type="text"/> <input type="text"/> <input type="text"/>	<input type="text"/> . <input type="text"/> <input type="text"/> <input type="text"/> . <input type="text"/> <input type="text"/> <input type="text"/> <input type="text"/>	<input type="text"/> . <input type="text"/> <input type="text"/> <input type="text"/> . <input type="text"/> <input type="text"/> <input type="text"/> <input type="text"/>	<input type="text"/> . <input type="text"/> <input type="text"/> <input type="text"/> . <input type="text"/> <input type="text"/> <input type="text"/> <input type="text"/>
8		<input type="text"/> . <input type="text"/> <input type="text"/> <input type="text"/> . <input type="text"/> <input type="text"/> <input type="text"/> <input type="text"/>	<input type="text"/> . <input type="text"/> <input type="text"/> <input type="text"/> . <input type="text"/> <input type="text"/> <input type="text"/> <input type="text"/>	<input type="text"/> . <input type="text"/> <input type="text"/> <input type="text"/> . <input type="text"/> <input type="text"/> <input type="text"/> <input type="text"/>	<input type="text"/> . <input type="text"/> <input type="text"/> <input type="text"/> . <input type="text"/> <input type="text"/> <input type="text"/> <input type="text"/>
9		<input type="text"/> . <input type="text"/> <input type="text"/> <input type="text"/> . <input type="text"/> <input type="text"/> <input type="text"/> <input type="text"/>	<input type="text"/> . <input type="text"/> <input type="text"/> <input type="text"/> . <input type="text"/> <input type="text"/> <input type="text"/> <input type="text"/>	<input type="text"/> . <input type="text"/> <input type="text"/> <input type="text"/> . <input type="text"/> <input type="text"/> <input type="text"/> <input type="text"/>	<input type="text"/> . <input type="text"/> <input type="text"/> <input type="text"/> . <input type="text"/> <input type="text"/> <input type="text"/> <input type="text"/>
10		<input type="text"/> . <input type="text"/> <input type="text"/> <input type="text"/> . <input type="text"/> <input type="text"/> <input type="text"/> <input type="text"/>	<input type="text"/> . <input type="text"/> <input type="text"/> <input type="text"/> . <input type="text"/> <input type="text"/> <input type="text"/> <input type="text"/>	<input type="text"/> . <input type="text"/> <input type="text"/> <input type="text"/> . <input type="text"/> <input type="text"/> <input type="text"/> <input type="text"/>	<input type="text"/> . <input type="text"/> <input type="text"/> <input type="text"/> . <input type="text"/> <input type="text"/> <input type="text"/> <input type="text"/>
	JUMLAH	<input type="text"/> . <input type="text"/> <input type="text"/> <input type="text"/> . <input type="text"/> <input type="text"/> <input type="text"/> <input type="text"/>	<input type="text"/> . <input type="text"/> <input type="text"/> <input type="text"/> . <input type="text"/> <input type="text"/> <input type="text"/> <input type="text"/>	<input type="text"/> . <input type="text"/> <input type="text"/> <input type="text"/> . <input type="text"/> <input type="text"/> <input type="text"/> <input type="text"/>	<input type="text"/> . <input type="text"/> <input type="text"/> <input type="text"/> . <input type="text"/> <input type="text"/> <input type="text"/> <input type="text"/>

BLOK IV.3.2. REKAPITULASI PENGELUARAN MAKANAN, MINUMAN, DAN ROKOK (DALAM RUPIAH)

[Kolom (3) Disalin dari Blok IV.1 Kolom (6), Blok IV.3.1 Kolom (3), atau (5)] dan [Kolom (4) Disalin dari Blok IV.1 Kolom (8), Blok IV.3.1 Kolom (4), atau (6)]

No.	Jenis Pengeluaran	Pembelian Seminggu Terakhir	Produksi Sendiri, Pemberian, dsb. Seminggu Terakhir	Total Seminggu Terakhir [Kolom 3 + Kolom 4]
(1)	(2)	(3)	(4)	(5)
1	Padi-padian (R.1)	<input type="text"/> . <input type="text"/> <input type="text"/> <input type="text"/> . <input type="text"/> <input type="text"/>	<input type="text"/> . <input type="text"/> <input type="text"/> <input type="text"/> . <input type="text"/> <input type="text"/>	<input type="text"/> . <input type="text"/> <input type="text"/> <input type="text"/> . <input type="text"/> <input type="text"/>
2	Umbi-umbian (R.8)	<input type="text"/> . <input type="text"/> <input type="text"/> <input type="text"/> . <input type="text"/> <input type="text"/>	<input type="text"/> . <input type="text"/> <input type="text"/> <input type="text"/> . <input type="text"/> <input type="text"/>	<input type="text"/> . <input type="text"/> <input type="text"/> <input type="text"/> . <input type="text"/> <input type="text"/>
3	Ikan/udang/cumi/kerang (R.16)	<input type="text"/> . <input type="text"/> <input type="text"/> <input type="text"/> . <input type="text"/> <input type="text"/>	<input type="text"/> . <input type="text"/> <input type="text"/> <input type="text"/> . <input type="text"/> <input type="text"/>	<input type="text"/> . <input type="text"/> <input type="text"/> <input type="text"/> . <input type="text"/> <input type="text"/>
4	Daging (R.55)	<input type="text"/> . <input type="text"/> <input type="text"/> <input type="text"/> . <input type="text"/> <input type="text"/>	<input type="text"/> . <input type="text"/> <input type="text"/> <input type="text"/> . <input type="text"/> <input type="text"/>	<input type="text"/> . <input type="text"/> <input type="text"/> <input type="text"/> . <input type="text"/> <input type="text"/>
5	Telur dan Susu (R.65)	<input type="text"/> . <input type="text"/> <input type="text"/> <input type="text"/> . <input type="text"/> <input type="text"/>	<input type="text"/> . <input type="text"/> <input type="text"/> <input type="text"/> . <input type="text"/> <input type="text"/>	<input type="text"/> . <input type="text"/> <input type="text"/> <input type="text"/> . <input type="text"/> <input type="text"/>
6	Sayur-sayuran (R.75)	<input type="text"/> . <input type="text"/> <input type="text"/> <input type="text"/> . <input type="text"/> <input type="text"/>	<input type="text"/> . <input type="text"/> <input type="text"/> <input type="text"/> . <input type="text"/> <input type="text"/>	<input type="text"/> . <input type="text"/> <input type="text"/> <input type="text"/> . <input type="text"/> <input type="text"/>
7	Kacang-kacangan (R.102)	<input type="text"/> . <input type="text"/> <input type="text"/> <input type="text"/> . <input type="text"/> <input type="text"/>	<input type="text"/> . <input type="text"/> <input type="text"/> <input type="text"/> . <input type="text"/> <input type="text"/>	<input type="text"/> . <input type="text"/> <input type="text"/> <input type="text"/> . <input type="text"/> <input type="text"/>
8	Buah-buahan (R.110)	<input type="text"/> . <input type="text"/> <input type="text"/> <input type="text"/> . <input type="text"/> <input type="text"/>	<input type="text"/> . <input type="text"/> <input type="text"/> <input type="text"/> . <input type="text"/> <input type="text"/>	<input type="text"/> . <input type="text"/> <input type="text"/> <input type="text"/> . <input type="text"/> <input type="text"/>
9	Minyak dan Kelapa (R.126)	<input type="text"/> . <input type="text"/> <input type="text"/> <input type="text"/> . <input type="text"/> <input type="text"/>	<input type="text"/> . <input type="text"/> <input type="text"/> <input type="text"/> . <input type="text"/> <input type="text"/>	<input type="text"/> . <input type="text"/> <input type="text"/> <input type="text"/> . <input type="text"/> <input type="text"/>
10	Bahan Minuman (R.131)	<input type="text"/> . <input type="text"/> <input type="text"/> <input type="text"/> . <input type="text"/> <input type="text"/>	<input type="text"/> . <input type="text"/> <input type="text"/> <input type="text"/> . <input type="text"/> <input type="text"/>	<input type="text"/> . <input type="text"/> <input type="text"/> <input type="text"/> . <input type="text"/> <input type="text"/>
11	Bumbu-bumbuan (R.139)	<input type="text"/> . <input type="text"/> <input type="text"/> <input type="text"/> . <input type="text"/> <input type="text"/>	<input type="text"/> . <input type="text"/> <input type="text"/> <input type="text"/> . <input type="text"/> <input type="text"/>	<input type="text"/> . <input type="text"/> <input type="text"/> <input type="text"/> . <input type="text"/> <input type="text"/>
12	Bahan Makanan Lainnya (R.154)	<input type="text"/> . <input type="text"/> <input type="text"/> <input type="text"/> . <input type="text"/> <input type="text"/>	<input type="text"/> . <input type="text"/> <input type="text"/> <input type="text"/> . <input type="text"/> <input type="text"/>	<input type="text"/> . <input type="text"/> <input type="text"/> <input type="text"/> . <input type="text"/> <input type="text"/>
13	Makanan dan Minuman Jadi (Blok IV.3.1 Baris Jumlah)	<input type="text"/> . <input type="text"/> <input type="text"/> <input type="text"/> . <input type="text"/> <input type="text"/>	<input type="text"/> . <input type="text"/> <input type="text"/> <input type="text"/> . <input type="text"/> <input type="text"/>	<input type="text"/> . <input type="text"/> <input type="text"/> <input type="text"/> . <input type="text"/> <input type="text"/>
14	Rokok dan Tembakau (Blok IV.3.1 Baris Jumlah)	<input type="text"/> . <input type="text"/> <input type="text"/> <input type="text"/> . <input type="text"/> <input type="text"/>	<input type="text"/> . <input type="text"/> <input type="text"/> <input type="text"/> . <input type="text"/> <input type="text"/>	<input type="text"/> . <input type="text"/> <input type="text"/> <input type="text"/> . <input type="text"/> <input type="text"/>
15	SUBJUMLAH [R.1 s.d. R.14]	<input type="text"/> <input type="text"/> . <input type="text"/> <input type="text"/> <input type="text"/> . <input type="text"/> <input type="text"/>	<input type="text"/> <input type="text"/> . <input type="text"/> <input type="text"/> <input type="text"/> . <input type="text"/> <input type="text"/>	<input type="text"/> <input type="text"/> . <input type="text"/> <input type="text"/> <input type="text"/> . <input type="text"/> <input type="text"/>
16	RATA-RATA PENGELUARAN MAKANAN SEBULAN [R.15 x 30/7]			<input type="text"/> <input type="text"/> . <input type="text"/> <input type="text"/> <input type="text"/> . <input type="text"/> <input type="text"/>

BLOK IV.3.3. REKAPITULASI PENGELUARAN UNTUK BARANG-BARANG BUKAN MAKANAN (DALAM RUPIAH)

[Disalin dari Blok IV.2 Kolom (4) dan Kolom (5)]

No.	Jenis Pengeluaran	Sebulan Terakhir	Setahun Terakhir
(1)	(2)	(3)	(4)
1	Perumahan dan Fasilitas Rumah Tangga A. Sebulan terakhir (R.198 Kolom 4)	<input type="text"/> . <input type="text"/> <input type="text"/> <input type="text"/> . <input type="text"/> <input type="text"/> . <input type="text"/> <input type="text"/>	
	B. Setahun terakhir (R.198 Kolom 5)		<input type="text"/> . <input type="text"/> <input type="text"/> <input type="text"/> . <input type="text"/> <input type="text"/> . <input type="text"/> <input type="text"/>
2	Aneka Barang dan Jasa A. Sebulan terakhir (R.240 Kolom 4)	<input type="text"/> . <input type="text"/> <input type="text"/> <input type="text"/> . <input type="text"/> <input type="text"/> . <input type="text"/> <input type="text"/>	
	B. Setahun terakhir (R.240 Kolom 5)		<input type="text"/> . <input type="text"/> <input type="text"/> <input type="text"/> . <input type="text"/> <input type="text"/> . <input type="text"/> <input type="text"/>
3	Pakaian, Alas Kaki, dan Tutup Kepala (R.280)		<input type="text"/> . <input type="text"/> <input type="text"/> <input type="text"/> . <input type="text"/> <input type="text"/> . <input type="text"/> <input type="text"/>
4	Barang Tahan Lama (R.289)		<input type="text"/> . <input type="text"/> <input type="text"/> <input type="text"/> . <input type="text"/> <input type="text"/> . <input type="text"/> <input type="text"/>
5	Pajak, Pungutan, dan Asuransi (R.307)		<input type="text"/> . <input type="text"/> <input type="text"/> <input type="text"/> . <input type="text"/> <input type="text"/> . <input type="text"/> <input type="text"/>
6	Keperluan Pesta dan Upacara/Kenduri (R.314)		<input type="text"/> . <input type="text"/> <input type="text"/> <input type="text"/> . <input type="text"/> <input type="text"/> . <input type="text"/> <input type="text"/>
7	JUMLAH PENGELUARAN A. Sebulan terakhir (R.1 s.d. R.2 Kolom 3)	<input type="text"/> . <input type="text"/> <input type="text"/> <input type="text"/> . <input type="text"/> <input type="text"/> . <input type="text"/> <input type="text"/>	
	B. Setahun terakhir (R.1 s.d. R.6 Kolom 4)		<input type="text"/> . <input type="text"/> <input type="text"/> <input type="text"/> . <input type="text"/> <input type="text"/> . <input type="text"/> <input type="text"/>
8	RATA-RATA PENGELUARAN BUKAN MAKANAN SEBULAN [(R.7.b Kolom (4)/12) + R.7.a Kolom (3)]	<input type="text"/> . <input type="text"/> <input type="text"/> <input type="text"/> . <input type="text"/> <input type="text"/> . <input type="text"/> <input type="text"/>	
9	RATA-RATA PENGELUARAN RUMAH TANGGA SEBULAN [Blok IV.3.2, R.16 Kolom (5) + Blok IV.3.3, R.8 Kolom (3)]	<input type="text"/> . <input type="text"/> <input type="text"/> <input type="text"/> . <input type="text"/> <input type="text"/> . <input type="text"/> <input type="text"/>	

BLOK V. PENDAPATAN, PENERIMAAN, DAN PENGELUARAN BUKAN KONSUMSI

A. PENDAPATAN DARI UPAH/GAJI BAIK BERUPA UANG MAUPUN BARANG/JASA YANG DITERIMA SELAMA SETAHUN TERAKHIR (DALAM RUPIAH)

No. Urut ART	Nama	Kategori Lapangan Usaha *	Jenis Pekerjaan **	Upah/gaji dalam Bentuk Uang (gaji, tunjangan, uang makan, dll.)	Upah/gaji dalam Bentuk Barang/Jasa (rumah dinas, kendaraan dinas, makanan, dll.)	Lembur, Honorarium, THR, dsb.
(1)	(2)	(3)	(4)	(5)	(6)	(7)
<input type="text"/>		<input type="text"/>	<input type="text"/>	<input type="text"/>	<input type="text"/>	<input type="text"/>
<input type="text"/>		<input type="text"/>	<input type="text"/>	<input type="text"/>	<input type="text"/>	<input type="text"/>
<input type="text"/>		<input type="text"/>	<input type="text"/>	<input type="text"/>	<input type="text"/>	<input type="text"/>
<input type="text"/>		<input type="text"/>	<input type="text"/>	<input type="text"/>	<input type="text"/>	<input type="text"/>
<input type="text"/>		<input type="text"/>	<input type="text"/>	<input type="text"/>	<input type="text"/>	<input type="text"/>
<input type="text"/>		<input type="text"/>	<input type="text"/>	<input type="text"/>	<input type="text"/>	<input type="text"/>
Jumlah				<input type="text"/>	<input type="text"/>	<input type="text"/>

B. PENDAPATAN DARI USAHA RUMAH TANGGA SELAMA SETAHUN TERAKHIR (DALAM RUPIAH)

No. Urut ART	Nama	Kategori Lapangan Usaha *	Jenis Pekerjaan **	Nilai Produksi	Biaya Produksi (bahan baku dan penolong, biaya listrik, transportasi, upah/gaji, sewa bangunan, dll.)	Surplus Usaha/Mixed Income [Kolom (5) - Kolom (6)]
(1)	(2)	(3)	(4)	(5)	(6)	(7)
<input type="text"/>		<input type="text"/>	<input type="text"/>	<input type="text"/>	<input type="text"/>	<input type="text"/>
<input type="text"/>		<input type="text"/>	<input type="text"/>	<input type="text"/>	<input type="text"/>	<input type="text"/>
<input type="text"/>		<input type="text"/>	<input type="text"/>	<input type="text"/>	<input type="text"/>	<input type="text"/>
<input type="text"/>		<input type="text"/>	<input type="text"/>	<input type="text"/>	<input type="text"/>	<input type="text"/>
Jumlah				<input type="text"/>	<input type="text"/>	<input type="text"/>

C. PENDAPATAN DARI PRODUKSI RUMAH TANGGA YANG DIKONSUMSI/DIGUNAKAN SENDIRI SELAMA SETAHUN TERAKHIR (DALAM RUPIAH)

Rincian	Nilai Produksi	Biaya Produksi (bahan baku dan penolong, biaya listrik, transportasi, upah/gaji, dll.)	Surplus Usaha/Mixed Income [Kolom (2) - Kolom (3)]
(1)	(2)	(3)	(4)
1. Perkiraan Sewa Rumah Milik Sendiri	<input type="text"/>		<input type="text"/>
2. Hasil Pertanian, Peternakan, Perikanan, Penggalan, Industri, dll.	<input type="text"/>	<input type="text"/>	<input type="text"/>
Jumlah (Rincian 1 + 2)	<input type="text"/>	<input type="text"/>	<input type="text"/>

D. PENDAPATAN KEPEMILIKAN SELAMA SETAHUN TERAKHIR (DALAM RUPIAH)

Rincian (1)	Diterima (2)	Dibayar (3)
1. Sewa Lahan	□.□□□.□□□.□□□	□.□□□.□□□.□□□
2. Bagi Hasil (Keuntungan dari Penyertaan Modal pada Usaha Rumah Tangga Lain atau Keuntungan yang Dibagikan Kepada Rumah Tangga Lain)	□.□□□.□□□.□□□	□.□□□.□□□.□□□
3. Dividen dan Keuntungan Usaha dari selain Usaha Rumah Tangga	□.□□□.□□□.□□□	
4. Bunga (Simpanan, Pinjaman, Surat Utang Negara, Obligasi, dll.)	□.□□□.□□□.□□□	□.□□□.□□□.□□□
Jumlah (Rincian 1 + 2 + 3 + 4)	□□.□□□.□□□.□□□	□□.□□□.□□□.□□□

E. TRANSFER BERJALAN (SELAIN ASET) SELAMA SETAHUN TERAKHIR (DALAM RUPIAH)

Penerimaan (1)	Transfer Diterima (dari)		Transfer Dibayar/Diberikan (kepada)	
	Uang (2)	Barang/Jasa (3)	Uang (4)	Barang/Jasa (5)
1. Pemerintah (Rincian a+b)	□.□□□.□□□.□□□	□.□□□.□□□.□□□		
a. Uang Pensiun	□.□□□.□□□.□□□			
b. Bantuan Pemerintah (BPJS PBI, BLT, PKH, BOS, dll.)	□.□□□.□□□.□□□	□.□□□.□□□.□□□		
2. Badan Usaha (Klaim Asuransi Kesehatan/Kecelakaan/Kerugian, Penerimaan/luran Pensiun, dll.)	□.□□□.□□□.□□□	□.□□□.□□□.□□□	□.□□□.□□□.□□□	□.□□□.□□□.□□□
3. Rumah Tangga Lain	□.□□□.□□□.□□□	□.□□□.□□□.□□□	□.□□□.□□□.□□□	□.□□□.□□□.□□□
4. Lembaga Nirlaba (Sumbangan dari/ke Masjid, Gereja, Panti, dll.)	□.□□□.□□□.□□□	□.□□□.□□□.□□□	□.□□□.□□□.□□□	□.□□□.□□□.□□□
5. Luar Negeri (Kiriman dari/ke TKI, Sumbangan LSM Luar Negeri, dll.)	□.□□□.□□□.□□□	□.□□□.□□□.□□□	□.□□□.□□□.□□□	□.□□□.□□□.□□□
Jumlah (Rincian 1 + 2 + 3 + 4 + 5)	□.□□□.□□□.□□□	□.□□□.□□□.□□□	□.□□□.□□□.□□□	□.□□□.□□□.□□□

F. TRANSFER MODAL / ASET SELAMA SETAHUN TERAKHIR (DALAM RUPIAH)

Rincian	Transfer Diterima (dari)		Transfer Dibayar/Diberikan (kepada)	
	Bangunan, Alat Produksi, Kendaraan, dll.	Lahan/Tanah dan Barang Berharga	Bangunan, Alat Produksi, Kendaraan, dll.	Lahan/Tanah dan Barang Berharga
(1)	(2)	(3)	(4)	(5)
1. Pemerintah	<input type="text"/>	<input type="text"/>	.	
2. Badan Usaha	<input type="text"/>	<input type="text"/>	<input type="text"/>	<input type="text"/>
3. Rumah Tangga	<input type="text"/>	<input type="text"/>	<input type="text"/>	<input type="text"/>
4. Lembaga Nirlaba	<input type="text"/>	<input type="text"/>	<input type="text"/>	<input type="text"/>
5. Luar Negeri	<input type="text"/>	<input type="text"/>	<input type="text"/>	<input type="text"/>
Jumlah (Rinc. 1 + 2 + 3 + 4 + 5)	<input type="text"/>	<input type="text"/>	<input type="text"/>	<input type="text"/>

G. PENAMBAHAN DAN PENGURANGAN ASET SELAMA SETAHUN TERAKHIR (DALAM RUPIAH)

Rincian	Penambahan (pembelian, pemberian, pembuatan sendiri)	Pengurangan (penjualan, pemberian kepada pihak lain)	Netto [Kolom (2) – Kolom (3)]
(1)	(2)	(3)	(4)
1. Aset Tetap untuk Usaha Rumah Tangga (Rincian a + b + c + d + e)	<input type="text"/>	<input type="text"/>	<input type="text"/>
a. Bangunan Bukan Tempat Tinggal (Warung, Ruko, Bengkel, Toko, Warnet, dll.)	<input type="text"/>	<input type="text"/>	<input type="text"/>
b. Kendaraan (Mobil, Motor, Becak, Sepeda, Gerobak, dll.)	<input type="text"/>	<input type="text"/>	<input type="text"/>
c. Mesin, Perlengkapan dan Peralatan (Mesin Cuci, Kulkas, Cangkul, Mesin Jahit, dll.)	<input type="text"/>	<input type="text"/>	<input type="text"/>
d. Tanaman dan Hewan Menghasilkan Berulang (Hewan Indukan, Ayam Petelur, Mangga, dll.)	<input type="text"/>	<input type="text"/>	<input type="text"/>
e. Lainnya (Produk Kekayaan Intelektual seperti Software, Database, Hak Cipta, dll.)	<input type="text"/>	<input type="text"/>	<input type="text"/>
2. Bangunan Tempat Tinggal	<input type="text"/>	<input type="text"/>	<input type="text"/>
3. Biaya Pemindahan Kepemilikan Lahan/Tanah (Biaya Sertifikat, Biaya Balik Nama Lahan, dll.)	<input type="text"/>		<input type="text"/>
4. Lahan/Tanah dan Barang Berharga (Emas Batangan, Lukisan, dll.)	<input type="text"/>	<input type="text"/>	<input type="text"/>
Jumlah (Rincian 1 + 2 + 3 + 4 + 5)	<input type="text"/>	<input type="text"/>	<input type="text"/>

BLOK VI. REKAPITULASI PENERIMAAN DAN PENGELUARAN RUMAH TANGGA SELAMA SETAHUN TERAKHIR (DALAM RUPIAH)

Rincian Penerimaan	Nilai	Rincian Pengeluaran	Nilai
(1)	(2)	(3)	(4)
1. Upah dan Gaji [Blok V.A Baris Jumlah Kolom (5) + (6) + (7)]	□□.□□□.□□□.□□□	1. Pengeluaran Konsumsi Rumah Tangga [Blok IV.3.3 Rincian 9 Kolom (3) dikali 12]	□□.□□□.□□□.□□□
2. Pendapatan/Surplus dari Usaha Rumah Tangga [Blok V.B Baris Jumlah Kolom (7)]	□□.□□□.□□□.□□□	2. Pendapatan Kepemilikan yang Dibayar [Blok V.D Baris Jumlah Kolom (3)]	□□.□□□.□□□.□□□
3. Pendapatan/Surplus dari Produksi Rumah Tangga yang Dikonsumsi/Digunakan Sendiri [Blok V.C Baris Jumlah Kolom (4)]	□□.□□□.□□□.□□□	3. Transfer Berjalan (selain Aset) Dibayar [Blok V.E Baris Jumlah Kolom (4) + Kolom (5)]	□□.□□□.□□□.□□□
4. Pendapatan Kepemilikan yang Diterima [Blok V.D Baris Jumlah Kolom (2)]	□□.□□□.□□□.□□□	4. Transfer Modal/Aset Dibayar [Blok V.F Baris Jumlah Kolom (4) + Kolom (5)]	□□.□□□.□□□.□□□
5. Transfer Berjalan (selain aset) Diterima [Blok V.E Baris Jumlah Kolom (2) + Kolom (3)]	□□.□□□.□□□.□□□	5. Total Aset Netto [Blok V.G Rincian Jumlah Kolom (4)]	□□.□□□.□□□.□□□
6. Transfer Modal/Aset Diterima [Blok V.F Baris Jumlah Kolom (2) + Kolom (3)]	□□.□□□.□□□.□□□		
J u m l a h	□□.□□□.□□□.□□□	J u m l a h	□□.□□□.□□□.□□□
Selisih Penerimaan dan Pengeluaran [Jumlah Kolom (2) – Jumlah Kolom (4)]			□□.□□□.□□□.□□□

BLOK VII. TRANSAKSI KEUANGAN RUMAH TANGGA SELAMA SETAHUN TERAKHIR (DALAM RUPIAH)

Rincian Penerimaan	Nilai	Rincian Pengeluaran	Nilai
(1)	(2)	(3)	(4)
1. Pengambilan Uang Tunai dan Tabungan	□□.□□□.□□□.□□□	1. Menyimpan Uang Tunai dan Menabung	□□.□□□.□□□.□□□
2. Meminjam Uang	□□.□□□.□□□.□□□	2. Membayar Hutang	□□.□□□.□□□.□□□
3. Menerima Pembayaran Kredit Barang	□□.□□□.□□□.□□□	3. Memberikan Kredit Barang	□□.□□□.□□□.□□□
4. Kredit Barang	□□.□□□.□□□.□□□	4. Membayar Kredit Barang	□□.□□□.□□□.□□□
5. Lainnya (Pengembalian Piutang, Menggadaikan Barang, Mendapat Arisan, Klaim Asuransi Jiwa/ Pendidikan, dll.)	□□.□□□.□□□.□□□	5. Lainnya (Meminjamkan Uang, Menebus Barang, Gadaian, Membayar Arisan, Premi Asuransi Jiwa/ Pendidikan, dll.)	□□.□□□.□□□.□□□
J u m l a h	□□.□□□.□□□.□□□	J u m l a h	□□.□□□.□□□.□□□
Selisih Transaksi Keuangan Rincian Pengeluaran dan Penerimaan [Jumlah Kolom (4) – Jumlah Kolom (2)]			□□.□□□.□□□.□□□

BLOK VIII. CATATAN

KUNJUNGAN I : TANGGAL:	MULAI : <input type="text"/> <input type="text"/> : <input type="text"/> <input type="text"/>	SELESAI : <input type="text"/> <input type="text"/> : <input type="text"/> <input type="text"/>
KUNJUNGAN II : TANGGAL:	MULAI : <input type="text"/> <input type="text"/> : <input type="text"/> <input type="text"/>	SELESAI : <input type="text"/> <input type="text"/> : <input type="text"/> <input type="text"/>
KUNJUNGAN III : TANGGAL:	MULAI : <input type="text"/> <input type="text"/> : <input type="text"/> <input type="text"/>	SELESAI : <input type="text"/> <input type="text"/> : <input type="text"/> <input type="text"/>
KUNJUNGAN IV : TANGGAL:	MULAI : <input type="text"/> <input type="text"/> : <input type="text"/> <input type="text"/>	SELESAI : <input type="text"/> <input type="text"/> : <input type="text"/> <input type="text"/>

*) Kategori Lapangan Usaha

- | | |
|---------------------------------------------------------------------------------------------------------------------------------------------------------------------------------------------------------------------------------------------------------------------------------------------------------------------------------------------------------------------------------------------------------------------------------------------------------------------------------------------------------------------------------------------------------------------------------------------------------------------------------------------------------------------------------------------------------------------|-----------------------------------------------------------------------------------------------------------------------------------------------------------------------------------------------------------------------------------------------------------------------------------------------------------------------------------------------------------------------------------------------------------------------------------------------------------------------------------------------------------------------------------------------------------------------------------------------------------------------------------------------------------------------------------------------------------------------------------------|
| <ol style="list-style-type: none"> 1. Pertanian tanaman padi dan palawija 2. Hortikultura 3. Perkebunan 4. Perikanan 5. Peternakan 6. Kehutanan dan pertanian lainnya 7. Pertambangan dan penggalian 8. Industri pengolahan 9. Pengadaan listrik, gas, uap/air panas, dan udara dingin 10. Pengelolaan air, pengelolaan air limbah, pengelolaan dan daur ulang sampah, aktivitas remediasi 11. Konstruksi 12. Perdagangan besar dan eceran, reparasi, dan perawatan mobil dan sepeda motor 13. Pengangkutan dan pergudangan 14. Penyediaan akomodasi dan penyediaan makan minum | <ol style="list-style-type: none"> 15. Informasi dan komunikasi 16. Aktivitas keuangan dan asuransi 17. Real estat 18. Aktivitas profesional, ilmiah, dan teknis 19. Aktivitas penyewaan dan sewa guna tanpa hak opsi, ketenagakerjaan, agen perjalanan, dan penunjang usaha lainnya 20. Administrasi pemerintahan, pertahanan, dan jaminan sosial wajib 21. Pendidikan 22. Aktivitas kesehatan manusia dan aktivitas sosial 23. Kesenian, hiburan, dan rekreasi 24. Aktivitas jasa lainnya 25. Aktivitas rumah tangga sebagai pemberi kerja 26. Aktivitas badan internasional dan badan ekstra internasional lainnya |
|---------------------------------------------------------------------------------------------------------------------------------------------------------------------------------------------------------------------------------------------------------------------------------------------------------------------------------------------------------------------------------------------------------------------------------------------------------------------------------------------------------------------------------------------------------------------------------------------------------------------------------------------------------------------------------------------------------------------|-----------------------------------------------------------------------------------------------------------------------------------------------------------------------------------------------------------------------------------------------------------------------------------------------------------------------------------------------------------------------------------------------------------------------------------------------------------------------------------------------------------------------------------------------------------------------------------------------------------------------------------------------------------------------------------------------------------------------------------------|

***) Jenis Pekerjaan

- | | |
|---------------------------------------------------------------------------------------------------------------------------------------------------------------------------------------------------------------------------------------------------------------------|------------------------------------------------------------------------------------------------------------------------------------------------------------------------------------------------------------------------------------------------------------------------------------------------------------|
| <ol style="list-style-type: none"> 0. Tentara Nasional Indonesia (TNI) dan Kepolisian Negara Republik Indonesia (POLRI) 1. Manajer 2. Tenaga profesional 3. Teknisi dan asisten profesional 4. Tenaga tata usaha | <ol style="list-style-type: none"> 5. Tenaga usaha jasa dan tenaga penjualan 6. Pekerja terampil pertanian, kehutanan, dan perikanan 7. Pekerja pengolahan, kerajinan, dan yang berhubungan dengan itu 8. Operator dan perakitan mesin 9. Pekerja kasar |
|---------------------------------------------------------------------------------------------------------------------------------------------------------------------------------------------------------------------------------------------------------------------|------------------------------------------------------------------------------------------------------------------------------------------------------------------------------------------------------------------------------------------------------------------------------------------------------------|

Waktu selesai wawancara: :

ST 2023
SENSUS PERTANIAN

BerAKHLAK
Berorientasi Pelayanan Akuntabel Kompeten
Harmonis Loyal Adaptif Kolaboratif

**# bangga
melayani
bangsa**

DATA

MENCERDASKAN BANGSA



**BADAN PUSAT STATISTIK
KABUPATEN PASER**

Jl. Gajah Mada No. 76 Tana Paser
Telp/Fax : (0543) 21219
E-mail : bps6401@bps.go.id
Website : paserkab.bps.go.id

ISSN 2686-2662

