



**KECAMATAN
CINTAPURI DARUSSALAM
DALAM ANGKA
2021**



**BADAN PUSAT STATISTIK
KABUPATEN BANJAR**



**KECAMATAN
CINTAPURI DARUSSALAM**

**DALAM ANGKA
2021**

Kecamatan Cintapuri Darussalam Dalam Angka 2021

ISSN: 2714-7495

No. Publikasi: 63030.2124

Katalog: 1102001.6303122

Ukuran Buku: 14,8 cm x 21 cm

Jumlah Halaman: x + 150 halaman /pages

Naskah:

Badan Pusat Statistik Kabupaten Banjar

Penyunting:

Badan Pusat Statistik Kabupaten Banjar

Gambar Kover oleh:

Badan Pusat Statistik Kabupaten Banjar

Diterbitkan oleh:

© BPS Kabupaten Banjar

Dicetak oleh:

CV. Karya Bintang Musim

Dilarang mengumumkan, mendistribusikan, mengomunikasikan, dan/atau menggandakan sebagian atau seluruh isi buku ini untuk tujuan komersial tanpa izin tertulis dari Badan Pusat Statistik

Peta Wilayah Kecamatan Cintapuri Darussalam

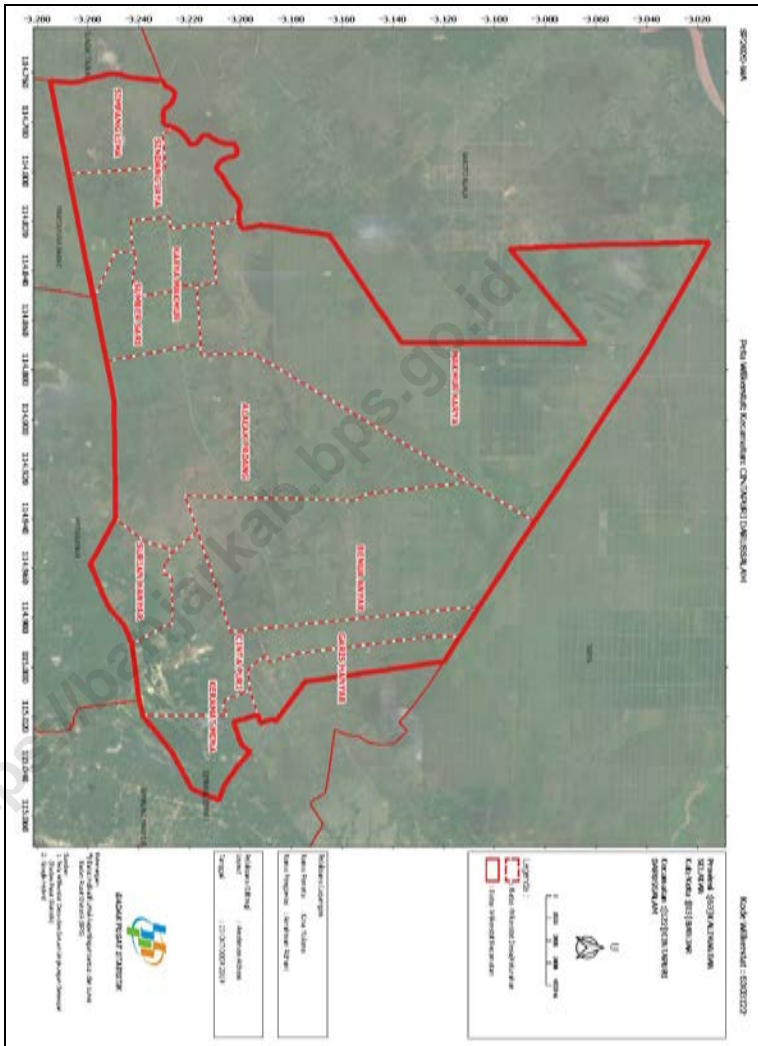

<https://banjarkab.bps.go.id>



Kepala BPS Kabupaten BANJAR



Abdullah Riva'i, S.E.



Kata Pengantar

Kecamatan Cintapuri Darussalam Dalam Angka 2021 merupakan publikasi tahunan yang diterbitkan oleh BPS Kabupaten Banjar. Publikasi ini dapat terwujud berkat kerja sama dan bantuan dari berbagai pihak baik instansi pemerintah maupun swasta. Kepada semua pihak yang telah memberikan bantuan disampaikan penghargaan dan terima kasih yang sebesar-besarnya.

Disadari bahwa publikasi ini belum sepenuhnya memenuhi harapan pihak pemakai data khususnya para perencana, namun diharapkan dapat membantu melengkapi penyusunan rencana pembangunan di Kabupaten Banjar. Walaupun publikasi ini telah disiapkan sebaik-baiknya, namun disadari masih ada kekurangan dan kesalahan yang terjadi. Untuk perbaikan publikasi ini, tanggapan dan saran yang bersifat konstruktif dari para pengguna sangat diharapkan.

Martapura, September 2021
Kepala BPS
Kabupaten Banjar

Abdullah Riva S.E.

<https://banjarkab.bps.go.id>



DAFTAR ISI

Peta Wilayah Kecamatan Cintapuri Darussalam.....	iii
Kepala BPS Kabupaten BANJAR.....	v
Kata Pengantar	vii
DAFTAR ISI.....	ix
1. GEOGRAFI	1
2. PEMERINTAHAN	11
3. PENDUDUK.....	21
4. SOSIAL.....	33
5. PERTANIAN.....	103
6. ANGKUTAN DAN KOMUNIKASI.....	123
7. LISTRIK DAN AIR.....	134
8. KEUANGAN.....	142

1. GEOGRAFI

<https://banjarkab.bps.go.id>

Tabel 1.1. Letak Geografis Wilayah Kecamatan Cintapuri Darussalam Kabupaten Banjar 2020

Rincian	Keterangan
(1)	(2)
01. Letak	
- Bujur Timur	3.2209
- Lintang Selatan	115.0560
02. Batas - batas	
- Utara	Kabupaten Tapin
- Selatan	Kecamatan Martapura Barat dan Mataraman
- Timur	Kecamatan Simpang Empat
- Barat	Kecamatan Sungai Tabuk dan Kabupaten Barito Kuala
03. Luas Wilayah	230,71 km ²
04. Tinggi dari Permukaan Laut	10, 9 Meter
05. Ibukota Kecamatan	Cintapuri

Sumber : Kantor Camat Cintapuri Darussalam

Tabel 1.2. Luas Wilayah dan Persentase Desa Tahun 2020

D e s a	Luas (Km ²)	Persentase (%)
(1)	(2)	(3)
01. Keramat Mina	8,50	3,68
02. Garis Hanyar	8,70	3,77
03. Cinta Puri	48,25	20,91
04. Surian	8,50	3,68
05. Benua Anyar	45,00	19,50
06. Alalak Padang	58,00	25,14
07. Makmur Karya	15,66	6,79
08. Simpang Lima	10,00	4,33
09. Karya Makmur	7,34	3,18
10. Sindang Jaya	12,50	5,42
11. Sumber Sari	8,26	3,58
J u m l a h	230,71	100,00

Sumber : Koordinator Statistik Kecamatan Cintapuri Darussalam

Tabel 1.3. Luas Penggunaan Tanah Daerah Kecamatan Cintapuri Darussalam Tahun 2020

D e s a	Luas (Ha)
(1)	(2)
1. Kampung / Pemukiman	2 000
2. Industri	-
3. Pertambangan	7 000
4. Persawahan : Irgasi teknis	-
Non Irgasi Teknis	3 900
5. Pertanian Tanah kering Semusim	-
6. Kebun Campuran / Sejenis	1 200
7. Perkebunan	7 000
8. Padang (Semak, Alang, Rumput)	4 000
9. Hutan	-
10. Perairan Darat (Rawa, Kolam)	1 500
11. Tanah Terbuka (LC) Rusak	-
12. Lain-lain	4 100
J u m l a h	30 700

Sumber : Kantor Camat Kecamatan Cintapuri Darussalam

Tabel 1.3. Pengamatan Unsur Iklim Menurut Bulan di Kota Banjarbaru pada Stasiun Klimatologi Banjarbaru, 2020

B u l a n	Suhu (°C)			Kelembaban (%)		
	Minim um	Rata- Rata	Maksi mum	Minim um	Rata- Rata	Maksi mum
(1)	(2)	(3)	(4)	(5)	(6)	(7)
01. Januari	22,80	28,37	34,80	48,00	80,55	100,00
02. Pebruari	22,40	28,53	34,60	55,00	79,79	99,00
03. Maret	23,00	28,76	35,40	48,00	79,11	98,00
04. April	23,90	29,04	34,80	54,00	78,22	98,00
05. Mei	23,60	29,33	34,80	53,00	78,74	97,00
06. Juni	21,40	28,30	33,60	54,00	78,61	99,00
07. Juli	21,20	28,27	33,20	53,00	76,12	100,00
08. Agustus	21,40	29,30	34,60	45,00	69,91	100,00
09. September	21,00	28,06	34,80	44,00	73,57	100,00
10. Oktober	22,00	29,06	34,80	45,00	74,14	100,00
11. Nopember	23,00	28,20	34,40	50,00	79,57	99,00
12. Desember	21,90	27,54	33,00	57,00	82,17	99,00
J u m l a h						

Lanjutan Tabel 1.3.

B u l a n	Kecepatan Angin (m/det)			Tekanan Udara (mb)		
	Minimum	Rata-Rata	Maksimum	Minimum	Rata-Rata	Maksimum
(1)	(8)	(9)	(10)	(11)	(12)	(13)
01. Januari	calm	1,54	13,38	1000,20	1004,35	1009,10
02. Pebruari	calm	1,57	5,14	1000,20	1004,96	1008,80
03. Maret	calm	1,48	6,69	1000,40	1004,49	1009,10
04. April	calm	1,61	12,35	1000,70	1004,46	1011,80
05. Mei	calm	1,34	6,69	998,10	1003,64	1008,90
06. Juni	calm	1,57	6,69	999,90	1004,12	1011,60
07. Juli	calm	1,84	5,66	1000,00	1003,44	1007,30
08. Agustus	calm	2,03	7,20	1000,20	1003,81	1009,70
09. September	calm	1,76	5,14	999,10	1003,82	1007,50
10. Oktober	calm	1,73	7,72	998,70	1002,99	1008,00
11. Nopember	calm	1,39	5,66	999,40	1003,63	1009,00
12. Desember	calm	1,27	8,75	1000,10	1003,07	1023,00
J u m l a h						

Lanjutan Tabel 1.3.

B u l a n	Jumlah Curah Hujan (mm)	Jumlah Hari Hujan (hari)	Penyinaran Matahari (%)
(1)	(14)	(15)	(16)
01. Januari	572,40	25	51,85
02. Pebruari	334,30	19	49,01
03. Maret	302,40	23	63,91
04. April	266,40	22	64,08
05. Mei	138,00	20	70,40
06. Juni	218,00	19	53,92
07. Juli	62,40	17	66,13
08. Agustus	57,20	11	73,59
09. September	163,50	20	54,75
10. Oktober	190,40	16	57,86
11. Nopember	282,10	20	57,76
12. Desember	554,40	28	38,15
J u m l a h			

Sumber : Badan Meteorologi, Klimatologi dan Geofisika Stasiun Klimatologi Banjarbaru

Tabel Banyaknya Embung Desa Menurut Desa/Kelurahan di Kecamatan Cinta Puri, 2019 dan 2020

Desa/Kelurahan		2019	2020
(1)		(2)	(3)
1.	Keramat Mina	1	1
2.	Garis Hanyar	-	-
3.	Cinta Puri	2	2
4.	Surian	1	1
5.	Benua Anyar	-	-
6.	Alalak Padang	-	-
7.	Makmur Karya	-	-
8.	Simpang Lima	-	-
9.	Karya Makmur	-	-
10.	Sindang Jaya	-	-
11.	Sumber Sari	-	-
Cinta Puri		4	4

Sumber : BPS, Pendataan Potensi Desa (Podes) 2019 dan 2020

2. PEMERINTAHAN

<https://banjarkab.bps.go.id>

Tabel 2.1. Nama-nama Camat yang Pernah/Sedang Menjabat
Sebagai Camat Cintapuri Darussalam

Nama Camat	Periode Jabatan	Keterangan
(1)	(2)	(3)
Taufiqurrahman	2013 – 2015	Kecamatan Cintapuri adalah pemekaran dari Kecamatan Simpang Empat
Suyitno	2015 – sekarang	

Sumber : Kantor Camat Cintapuri Darussalam

Tabel 2.2. Nama-nama Kepala Desa dan Sekretaris Desa
di Wilayah Kecamatan Cintapuri Darussalam Tahun 2020

D e s a	Nama Kepala Desa	Nama Sekretaris Desa
(1)	(2)	(3)
01. Keramat Mina	H.Burhan	-
02. Garis Hanyar	H. Darkasi	H. Abdul Azis
03. Cinta Puri	Hj. Yuliani	Rajudin
04. Surian	H.Birhansyah	Herianto
05. Benua Anyar	H. Sabar	Aspan R.
06. Alalak Padang	Anang Syarwani	Tamjudi
07. Makmur Karya	H. Kati	Aulia mujib
08. Simpang Lima	Muhammad Arsyad	Ruspandi
09. Karya Makmur	Jarkasi	Suwito
10. Sindang Jaya	Afdul Wahab	Sirajuddin Nasrullah
11. Sumber Sari	H. Anang Adul	M. Muherdani Huda

Sumber : Kantor Camat Cintapuri Darussalam

Tabel 2.3. Nama-nama Kaur Pemerintahan, Kaur Pembangunan dan Kaur Umum di Wilayah Kecamatan Cintapuri Darussalam Tahun 2020

D e s a	Kasi Pemerintahan	Kasi Kesejahteraan Pelayanan	Kaur Umum & Perencanaan
(1)	(2)	(3)	(4)
01. Keramat Mina	Syaripudin	Suriani	Ahmad Yani
02. Garis Hanyar	Lisa Amelia	Yusda	Rahma
03. Cinta Puri	Darmawi	H.morman	Abdullah
04. Surian	Adiyansyah	Ramli	Kiki Amalia
05. Benua Anyar	Abdul Muiz	Darman	Suti
06. Alalak Padang	Burhan	A.Syaipullah	-
07. Makmur Karya	H. Jarman	Abidin	H. Amat
08. Simpang Lima	Firman Kholiqin Noor	Jumri	Amina
09. Karya Makmur	Ika Kurniastuti	Devi Tri Utami	Zainal M.
10. Sindang Jaya	Salijan, S.Pd.	Pepen Supendi	St. Sofiah
11. Sumber Sari	Muhammad Rasad	Maulidin	Sumanto

Sumber : Kantor Camat Cintapuri Darussalam

Tabel 2.4. Jumlah Rukun Tetangga
Per Desa Tahun 2020

Desa	Rukun Tetangga
(1)	(2)
01. Keramat Mina	3
02. Garis Hanyar	3
03. Cinta Puri	3
04. Surian	3
05. Benua Anyar	3
06. Alalak Padang	3
07. Makmur Karya	3
08. Simpang Lima	3
09. Karya Makmur	3
10. Sindang Jaya	3
11. Sumber Sari	3

Sumber : Kantor Camat Cintapuri Darussalam

Tabel 2.5. Klasifikasi Desa dan LPM
Per Desa Tahun 2020

Desa	Klasifikasi Desa	Klasifikasi LPM
(1)	(2)	(3)
01. Keramat Mina	Swasembada	II
02. Garis Hanyar	Swasembada	II
03. Cinta Puri	Swasembada	II
04. Surian	Swasembada	II
05. Benua Anyar	Swasembada	II
06. Alalak Padang	Swasembada	II
07. Makmur Karya	Swasembada	II
08. Simpang Lima	Swasembada	II
09. Karya Makmur	Swasembada	II
10. Sindang Jaya	Swasembada	II
11. Sumber Sari	Swasembada	II

Sumber : Kasi PMD Kecamatan Cintapuri Darussalam

Tabel 2.6. Jarak dari Kantor Desa Ke Ibukota Kecamatan dan Waktu Tempuh Per Desa Tahun 2020

D e s a	Jarak dari Kantor Desa ke Ibukota Kecamatan (km ²)	Waktu Tempuh yang Digunakan (menit)
(1)	(2)	(3)
01. Keramat Mina	15	15
02. Garis Hanyar	3	10
03. Cinta Puri	4	13
04. Surian	30	30
05. Benua Anyar	25	30
06. Alalak Padang	25	30
07. Makmur Karya	45	45
08. Simpang Lima	10	15
09. Karya Makmur	3	10
10. Sindang Jaya	4	10
11. Sumber Sari	17	30

Sumber : Kepala Desa se Kecamatan Cintapuri Darussalam

Tabel 2.7. Jarak dari Kantor Desa Ke Ibukota Kabupaten dan Waktu Tempuh Per Desa Tahun 2020

D e s a	Jarak dari Kantor Desa ke Ibukota Kabupaten (km ²)	Waktu Tempuh yang Digunakan (Jam)
(1)	(2)	(3)
01. Keramat Mina	40	60
02. Garis Hanyar	43	75
03. Cinta Puri	30	60
04. Surian	20	30
05. Benua Anyar	35	90
06. Alalak Padang	28	30
07. Makmur Karya	50	90
08. Simpang Lima	42	85
09. Karya Makmur	68	120
10. Sindang Jaya	39	75
11. Sumber Sari	50	110

Sumber : Kepala Desa se Kecamatan Cintapuri Darussalam

Tabel 2.8. Banyaknya Pegawai Pemerintah dan Honorer Dirinci Menurut Dinas / Instansi Tahun 2020

Dinas/Instansi	Pegawai Pemerintah		Pegawai Honorer
	Pusat	Otonom	
(1)	(2)	(3)	(4)
01. Kantor Camat	12	-	6
02. K U A	-	-	-
03. PPLKB/PLKB	1	-	-
04. Koordinator Statistik Kec.	-	-	-
05. Mantri Tani/KCD	2	-	-
06. Mantri Hewan	-	-	-
07. Guru TK	1	1	32
08. Guru SD/MI	47	5	183
09. Guru SLTP/MTs	21	8	46
10. Guru SMU/SMK	-	-	-
11. Kesehatan	10	-	6
12. LPUK	-	-	-
13. UPTD	-	-	-
14. Kehutanan	-	-	-
Jumlah	94	14	273

Sumber : Koordinator Statistik Kecamatan Cintapuri Darussalam

3. PENDUDUK

<https://banjarkab.bps.go.id>

Tabel 3.1. Penduduk, Laju Pertumbuhan Penduduk, Distribusi Persentase Penduduk, Kepadatan Penduduk, Rasio Jenis Kelamin Menurut Desa di Kecamatan Cinta Puri Darussalam, 2020

Desa	Penduduk (ribu) ¹	Laju Pertumbuhan Penduduk per Tahun 2010-2020 ^{2,3}
(1)	(2)	(3)
01. Keramat Mina	1 619	-0.14
02. Garis Hanyar	2 420	-0.35
03. Cinta Puri	1 870	0.42
04. Surian	387	-0.35
05. Benua Anyar	323	0.45
06. Alalak Padang	308	-0.22
07. Makmur Karya	946	-0.51
08. Simpang Lima	1 064	-0.7
09. Karya Makmur	467	-0.95
10. Sindang Jaya	822	-1.36
11. Sumber Sari	410	0.87
Jumlah	10 636	-0.14

Lanjutan Tabel 3.1

D e s a	Persentase Penduduk	Kepadatan Penduduk (per km ²) ⁴
(1)	(2)	(3)
01. Keramat Mina	15,22	190
02. Garis Hanyar	22,75	94
03. Cinta Puri	17,58	50
04. Surian	3,64	220
05. Benua Anyar	3,04	10
06. Alalak Padang	2,90	18
07. Makmur Karya	8,89	60
08. Simpang Lima	10,00	39
09. Karya Makmur	4,39	92
10. Sindang Jaya	7,73	26
11. Sumber Sari	3,85	50
J u m l a h	100	47

Lanjutan Tabel 3.1

D e s a	Rasio Jenis Kelamin
(1)	(2)
01. Keramat Mina	102,88
02. Garis Hanyar	107,55
03. Cinta Puri	105,49
04. Surian	111,48
05. Benua Anyar	118,24
06. Alalak Padang	113,89
07. Makmur Karya	109,29
08. Simpang Lima	95,59
09. Karya Makmur	98,72
10. Sindang Jaya	103,47
11. Sumber Sari	112,44
J u m l a h	1 179,04

Catatan:¹ Hasil SP2020 (September)

² Laju pertumbuhan penduduk dihitung berdasarkan penduduk hasil SP2010 dengan kondisi desa/kelurahan tahun 2020, dibandingkan dengan penduduk hasil SP2020

³ Laju pertumbuhan penduduk terlalu tinggi atau negatif karena adanya perubahan wilayah pada desa/kelurahan antara SP2010 dan SP2020

⁴ Luas desa/kelurahan berdasarkan ...

Sumber: BPS dan ...

Tabel 3.2. Jumlah Penduduk Menurut Kelompok Umur dan Jenis Kelamin di Kecamatan Cintapuri Darussalam, 2020

Kelompok Umur	Jenis Kelamin		
	Laki-Laki	Perempuan	Jumlah
(1)	(2)	(3)	(4)
0-14	1340	1322	2 662
15-64	3871	3615	7 486
65+	248	240	488
J u m l a h	5459	5177	10 636

Catatan: Hasil Perapihan Umur dari Data Administrasi Kependudukan dan Sensus Penduduk 2020 (September)

Sumber: BPS, Sensus Penduduk 2020

Tabel 3.1.1. Luas Desa, Jumlah Penduduk dan Kepadatan Penduduk Per Desa Tahun 2020

Desa	Luas (Km ²)	Jumlah Penduduk	Kepadatan penduduk tiap Km ²
(1)	(2)	(3)	(4)
01. Keramat Mina	8,50	1 619	190,47
02. Garis Hanyar	8,70	2 420	278,16
03. Cinta Puri	48,25	1 870	38,76
04. Surian	8,50	387	45,53
05. Benua Anyar	45,00	323	7,18
06. Alalak Padang	58,00	308	5,31
07. Makmur Karya	15,66	946	60,41
08. Simpang Lima	10,00	1 064	106,40
09. Karya Makmur	7,34	467	63,62
10. Sindang Jaya	12,50	822	65,76
11. Sumber Sari	8,26	410	49,64
J u m l a h	230,71	10 636	911,23

Sumber : Kantor Kecamatan Cintapuri Darussalam

Tabel 3.1.2. Banyaknya Rumahtangga, Jumlah Penduduk dan Rata Rata Anggota Rumah Tangga Dirinci Per Desa Tahun 2020

D e s a	Rumah Tangga	Jumlah Penduduk	Rata-rata Anggota Rumah tangga
(1)	(2)	(3)	(4)
01. Keramat Mina	512	1 619	3.16
02. Garis Hanyar	806	2 420	3.0
03. Cinta Puri	611	1 870	3.06
04. Surian	119	387	3.25
05. Benua Anyar	128	323	2.51
06. Alalak Padang	119	308	2.58
07. Makmur Karya	369	946	2.56
08. Simpang Lima	401	1 064	2.65
09. Karya Makmur	152	467	3.07
10. Sindang Jaya	288	822	2.85
11. Sumber Sari	127	410	3.22
J u m l a h	3 632	10 636	2.92

Sumber : Koordinator Statistik Kecamatan Cintapuri Darussalam

Tabel 3.1.4. Banyaknya Rumah Tangga, Jumlah Penduduk dan Rata-Rata Anggota Rumah Tangga Dirinci Per Desa Tahun 2010 - 2020

T a h u n	Rumah Tangga	Jumlah Penduduk	Rata-rata Anggota Rumah tangga
(1)	(2)	(3)	(4)
2010			
2011			
2012			
2013			
2014			
2015			
2016			
2017			
2018	3 651	11 047	3.02
2019	3 727	10 979	2.94
2020	3 632	10 636	2.92

Sumber : Koordinator Statistik Kecamatan Cintapuri Darussalam

Tabel 3.1.5. Banyaknya Kelahiran, Kematian Dirinci Per Desa Tahun 2019

D e s a	L a h i r		M a t i	
	L	P	L	P
(1)	(2)	(3)	(4)	(5)
01. Keramat Mina	12	9	6	6
02. Garis Hanyar	6	8	4	7
03. Cinta Puri	13	15	6	12
04. Surian	18	15	4	4
05. Benua Anyar	3	4	5	5
06. Alalak Padang	8	6	12	21
07. Makmur Karya	4	4	12	3
08. Simpang Lima	5	6	11	14
09. Karya Makmur	3	2	-	1
10. Sindang Jaya	2	2	6	2
11. Sumber Sari	1	4	2	2
J u m l a h	75	75	68	77

Sumber : Koordinator Statistik Kecamatan Cintapuri Darussalam

Tabel 3.1.7. Banyaknya Penduduk yang Datang dan Pindah Dirinci Per Desa Tahun 2020

D e s a	D a t a n g		P i n d a h	
	L	P	L	P
(1)	(2)	(3)	(4)	(5)
01. Keramat Mina	3	4	7	3
02. Garis Hanyar	1	2	3	5
03. Cinta Puri	3	5	8	6
04. Surian	2	4	4	6
05. Benua Anyar	-	-	4	5
06. Alalak Padang	1	1	2	3
07. Makmur Karya	3	3	6	4
08. Simpang Lima	1	2	8	9
09. Karya Makmur	2	3	7	6
10. Sindang Jaya	1	3	5	5
11. Sumber Sari	1	1	2	3
J u m l a h	18	28	56	55

Sumber : Koordinator Statistik Kecamatan Cintapuri Darussalam

Tabel 3.2 Banyaknya Perusahaan Industri Menurut Kelompok Industri dan Kelompok Tenaga Kerja Tahun 2020

Jenis Industri	Besar >99 Orang	Sedang (20-99) Orang	Kecil (5-19) Orang	Rumah Tangga (1-4) Orang
(1)	(2)	(3)	(4)	(5)
01. Industri Makanan dan Minuman	-	-	-	10
02. Industri Tekstil, Pakaian Jadi dan Kulit	-	-	-	-
03. Industri Kayu dan Hasil Barang dari Kayu	-	-	-	1
04. Industri Kertas, Barang-barang dari Kertas Percetakan	-	-	-	-
05. Industri Kimia Karet dan Plastik	-	-	-	-
06. Industri Galian Barang Bukan Logam	-	-	-	-
07. Industri Dasar dari Logam	-	-	-	-
08. Industri Logam dan Mesin	-	-	-	-
09. Lain-lain Jasa Kerajinan Umum	-	-	-	-
10. Bidang Usaha yang Termasuk Jasa Industri	-	-	-	-
Jumlah	-	-	-	11

Sumber : Dinas Perindustrian dan Perdagangan Kabupaten Banjar

4. SOSIAL

<https://banjarkab.bps.go.id>

Tabel Banyaknya Sekolah Dasar (SD) Menurut Desa/Kelurahan di Kecamatan Cinta Puri, 2020

Desa/Kelurahan		Negeri	Swasta	Jumlah
(1)		(2)	(3)	(4)
1.	Keramat Mina	1	-	1
2.	Garis Hanyar	1	-	1
3.	Cinta Puri	4	-	4
4.	Surian	1	-	1
5.	Benua Anyar	1	-	1
6.	Alalak Padang	1	-	1
7.	Makmur Karya	1	-	1
8.	Simpang Lima	1	-	1
9.	Karya Makmur	1	-	1
10.	Sindang Jaya	1	-	1
11.	Sumber Sari	1	-	1
Cinta Puri		14	-	14

Sumber : BPS, Pendataan Potensi Desa (Podes) 2019 dan 2020

Tabel Banyaknya Madrasah Ibtidaiyah (MI) Menurut Desa/
Kelurahan di Kecamatan Cinta Puri, 2020

Desa/Kelurahan	Negeri	Swasta	Jumlah
(1)	(2)	(3)	(4)
1. Keramat Mina	-	1	1
2. Garis Hanyar	-	-	-
3. Cinta Puri	-	-	-
4. Surian	1	-	1
5. Benua Anyar	-	-	-
6. Alalak Padang	-	1	-
7. Makmur Karya	-	-	-
8. Simpang Lima	-	-	-
9. Karya Makmur	-	-	-
10. Sindang Jaya	-	-	-
11. Sumber Sari	-	-	-
Cinta Puri	1	2	2

Sumber : BPS, Pendataan Potensi Desa (Podes) 2020

Tabel Banyaknya Sekolah Menengah Pertama (SMP) Menurut
Desa/Kelurahan di Kecamatan Cinta Puri, 2020

Desa/Kelurahan	Negeri	Swasta	Jumlah
(1)	(2)	(3)	(4)
1. Keramat Mina	-	-	-
2. Garis Hanyar	-	-	-
3. Cinta Puri	1	-	1
4. Surian	1	-	1
5. Benua Anyar	-	-	-
6. Alalak Padang	1	-	1
7. Makmur Karya	-	-	-
8. Simpang Lima	-	-	-
9. Karya Makmur	-	-	-
10. Sindang Jaya	1	-	1
11. Sumber Sari	-	-	-
Cinta Puri	4	-	4

Sumber : BPS, Pendataan Potensi Desa (Podes) 2020

Tabel Banyaknya Madrasah Tsanawiyah (MTs) Menurut Desa/
Kelurahan di Kecamatan Cinta Puri, 2020

Desa/Kelurahan	Negeri	Swasta	Jumlah
(1)	(2)	(3)	(4)
1. Keramat Mina	-	-	-
2. Garis Hanyar	-	-	-
3. Cinta Puri	-	-	-
4. Surian	-	1	1
5. Benua Anyar	-	-	-
6. Alalak Padang	-	-	-
7. Makmur Karya	-	-	-
8. Simpang Lima	-	-	-
9. Karya Makmur	-	-	-
10. Sindang Jaya	-	-	-
11. Sumber Sari	-	-	-
Cinta Puri	-	1	1

Sumber : BPS, Pendataan Potensi Desa (Podes) 2020

Tabel Banyaknya Sekolah Menengah Atas (SMA) Menurut Desa/
Kelurahan di Kecamatan Cinta Puri, 2020

Desa/Kelurahan		Negeri	Swasta	Jumlah
(1)		(2)	(3)	(4)
1.	Keramat Mina	-	-	-
2.	Garis Hanyar	-	-	-
3.	Cinta Puri	-	-	-
4.	Surian	-	-	-
5.	Benua Anyar	-	-	-
6.	Alalak Padang	-	-	-
7.	Makmur Karya	-	-	-
8.	Simpang Lima	-	-	-
9.	Karya Makmur	-	-	-
10.	Sindang Jaya	-	-	-
11.	Sumber Sari	-	-	-
Cinta Puri		-	-	-

Sumber : BPS, Pendataan Potensi Desa (Podes) 2020

Tabel Banyaknya Madrasah Aliyah (MA) Menurut Desa/
Kelurahan di Kecamatan Cinta Puri, 2020

Desa/Kelurahan	Negeri	Swasta	Jumlah
(1)	(2)	(3)	(4)
1. Keramat Mina	-	-	-
2. Garis Hanyar	-	-	-
3. Cinta Puri	-	-	-
4. Surian	-	-	-
5. Benua Anyar	-	-	-
6. Alalak Padang	-	-	-
7. Makmur Karya	-	-	-
8. Simpang Lima	-	-	-
9. Karya Makmur	-	-	-
10. Sindang Jaya	-	-	-
11. Sumber Sari	-	-	-
Cinta Puri	-	-	-

Sumber : BPS, Pendataan Potensi Desa (Podes) 2020

Tabel Banyaknya Sekolah Menengah Kejuruan (SMK) Menurut Desa/Kelurahan di Kecamatan Cinta Puri, 2020

	Desa/Kelurahan	Negeri	Swasta	Jumlah
	(1)	(2)	(3)	(4)
1.	Keramat Mina	-	-	-
2.	Garis Hanyar	-	-	-
3.	Cinta Puri	-	-	-
4.	Surian	-	-	-
5.	Benua Anyar	-	-	-
6.	Alalak Padang	-	-	-
7.	Makmur Karya	-	-	-
8.	Simpang Lima	-	-	-
9.	Karya Makmur	-	-	-
10.	Sindang Jaya	-	-	-
11.	Sumber Sari	-	-	-
	Cinta Puri	-	-	-

Sumber : BPS, Pendataan Potensi Desa (Podes) 2020

Tabel Banyaknya Akademi/Perguruan Tinggi Menurut Desa/Kelurahan di Kecamatan Cinta Puri, 2020

Desa/Kelurahan	Negeri	Swasta	Jumlah
(1)	(2)	(3)	(4)
1. Keramat Mina	-	-	-
2. Garis Hanyar	-	-	-
3. Cinta Puri	-	-	-
4. Surian	-	-	-
5. Benua Anyar	-	-	-
6. Alalak Padang	-	-	-
7. Makmur Karya	-	-	-
8. Simpang Lima	-	-	-
9. Karya Makmur	-	-	-
10. Sindang Jaya	-	-	-
11. Sumber Sari	-	-	-
Cinta Puri	-	-	-

Sumber : BPS, Pendataan Potensi Desa (Podes) 2020

Tabel Kemudahan Untuk Mencapai Sarana Pendidikan Terdekat Bagi
Desa/Kelurahan yang Tidak ada Sarana Pendidikan Menurut
Desa/Kelurahan dan Jenjang Pendidikan di Kecamatan Cinta Puri, 2020

Desa/Kelurahan	SD	MI	SMP	MTs
(1)	(2)	(3)	(4)	(5)
1. Keramat Mina	-	-	mudah	mudah
2. Garis Hanyar	-	mudah	mudah	mudah
3. Cinta Puri	-	mudah	-	mudah
4. Surian	-	-	-	-
5. Benua Anyar	-	mudah	mudah	mudah
6. Alalak Padang	-	-	-	mudah
7. Makmur Karya	-	mudah	mudah	mudah
8. Simpang Lima	-	mudah	mudah	mudah
9. Karya Makmur	-	mudah	mudah	mudah
10. Sindang Jaya	-	mudah	-	mudah
11. Sumber Sari	-	mudah	mudah	mudah

Sumber : BPS, Pendataan Potensi Desa (Podes) 2020

Lanjutan Tabel 14

Desa/Kelurahan	SMA	MA	SMK	Akademi/ Perguruan Tinggi
(1)	(6)	(7)	(8)	(9)
1. Keramat Mina	mudah	mudah	mudah	mudah
2. Garis Hanyar	mudah	mudah	mudah	mudah
3. Cinta Puri	mudah	mudah	mudah	mudah
4. Surian	mudah	mudah	mudah	mudah
5. Benua Anyar	mudah	mudah	mudah	mudah
6. Alalak Padang	mudah	mudah	mudah	mudah
7. Makmur Karya	mudah	mudah	mudah	mudah
8. Simpang Lima	mudah	mudah	mudah	mudah
9. Karya Makmur	mudah	mudah	mudah	mudah
10. Sindang Jaya	mudah	mudah	mudah	mudah
11. Sumber Sari	mudah	mudah	mudah	mudah

Sumber : BPS, Pendataan Potensi Desa (Podes) 2020

Tabel 4.1.1. Banyaknya Sekolah Negeri, Kelas, Murid dan Guru Tahun 2020/2021

Jenis Sekolah	Sekolah	Kelas	Murid	Guru
(1)	(2)	(3)	(4)	(5)
01. Taman kanak-kanak	1	1	13	2
02. Sekolah Dasar	14	86	1.490	181
03. Madrasah Ibtidaiyah	-	-	-	-
04. SLTP	4	15	301	56
05. Madrasah Tsyanawiyah	-	-	-	-
06. SMU/SMK	-	-	-	-
07. Madrasah Aliyah	-	-	-	-
Jumlah	19	102	1804	239

Sumber : UPT Pendidikan Kecamatan Simpang Empat

Tabel 4.1.2. Banyaknya Sekolah, Kelas, Murid dan Guru Sekolah Taman Kanak-kanak Negeri Tahun 2020/2021

D e s a	Sekolah	Kelas	Murid	Guru
(1)	(2)	(3)	(4)	(5)
01. Keramat Mina	-	-	-	-
02. Garis Hanyar	-	-	-	-
03. Cinta Puri	1	1	13	2
04. Surian	-	-	-	-
05. Benua Anyar	-	-	-	-
06. Alalak Padang	-	-	-	-
07. Makmur Karya	-	-	-	-
08. Simpang Lima	-	-	-	-
09. Karya Makmur	-	-	-	-
10. Sindang Jaya	-	-	-	-
11. Sumber Sari	-	-	-	-
J u m l a h	1	1	13	2

Sumber : UPT Pendidikan Kecamatan Simpang Empat

Tabel 4.1.3. Banyaknya Sekolah, Kelas, Murid dan Guru
Pada Sekolah Dasar Negeri Tahun 2020/2021

D e s a	Sekolah	Kelas	Murid	Guru
(1)	(2)	(3)	(4)	(5)
01. Keramat Mina	1	8	130	15
02. Garis Hanyar	1	6	96	15
03. Cinta Puri	4	24	429	55
04. Surian	1	6	103	15
05. Benua Anyar	1	6	97	12
06. Alalak Padang	1	6	115	14
07. Makmur Karya	1	6	117	10
08. Simpang Lima	1	6	113	11
09. Karya Makmur	1	6	102	11
10. Sindang Jaya	1	6	98	12
11. Sumber Sari	1	6	90	11
J u m l a h	14	86	1490	181

Sumber : UPT Pendidikan Kecamatan Simpang Empat

Tabel 4.1.4. Banyaknya Sekolah, Kelas, Murid dan Guru
 Pada Sekolah Lanjutan Tingkat Pertama Negeri Tahun 2020/2021

D e s a	Sekolah	Kelas	Murid	Guru
(1)	(2)	(3)	(4)	(5)
01. Keramat Mina	-	-	-	-
02. Garis Hanyar	-	-	-	-
03. Cinta Puri	1	6	150	17
04. Surian	1	3	52	13
05. Benua Anyar	-	-	-	-
06. Alalak Padang	1	3	44	12
07. Makmur Karya	-	-	-	-
08. Simpang Lima	-	-	-	-
09. Karya Makmur	-	-	-	-
10. Sindang Jaya	1	3	55	14
11. Sumber Sari	-	-	-	-
J u m l a h	4	15	301	56

Sumber : Dinas Pendidikan Kabupaten Banjar

Tabel 4.1.5. Banyaknya Sekolah, Kelas, Murid dan Guru
 Pada Sekolah Menengah Umum/Kejuruan Negeri Tahun 2020/2021

D e s a	Sekolah	Kelas	Murid	Guru
(1)	(2)	(3)	(4)	(5)
01. Keramat Mina	-	-	-	-
02. Garis Hanyar	-	-	-	-
03. Cinta Puri	-	-	-	-
04. Surian	-	-	-	-
05. Benua Anyar	-	-	-	-
06. Alalak Padang	-	-	-	-
07. Makmur Karya	-	-	-	-
08. Simpang Lima	-	-	-	-
09. Karya Makmur	-	-	-	-
10. Sindang Jaya	-	-	-	-
11. Sumber Sari	-	-	-	-
J u m l a h	-	-	-	-

Sumber : Dinas Pendidikan Kabupaten Banjar

Tabel 4.1.3. Banyaknya Sekolah, Kelas, Murid dan Guru
 Pada Raudhatul athfal (RA) Negeri Tahun 2020/2021

D e s a	Sekolah	Kelas	Murid	Guru
(1)	(2)	(3)	(4)	(5)
01. Keramat Mina	-	-	-	-
02. Garis Hanyar	-	-	-	-
03. Cinta Puri	-	-	-	-
04. Surian	-	-	-	-
05. Benua Anyar	-	-	-	-
06. Alalak Padang	-	-	-	-
07. Makmur Karya	-	-	-	-
08. Simpang Lima	-	-	-	-
09. Karya Makmur	-	-	-	-
10. Sindang Jaya	-	-	-	-
11. Sumber Sari	-	-	-	-
J u m l a h	-	-	-	-

Sumber : Kementrian Agama Kabupaten Banjar

Tabel 4.1.3. Banyaknya Sekolah, Kelas, Murid dan Guru
Pada Madrasah Ibtidaiyah Negeri Tahun 2020/2021

D e s a	Sekolah	Kelas	Murid	Guru
(1)	(2)	(3)	(4)	(5)
01. Keramat Mina	1	6	203	6
02. Garis Hanyar	-	-	-	-
03. Cinta Puri	-	-	-	-
04. Surian	1	6	109	4
05. Benua Anyar	-	-	-	-
06. Alalak Padang	-	-	-	-
07. Makmur Karya	-	-	-	-
08. Simpang Lima	-	-	-	-
09. Karya Makmur	-	-	-	-
10. Sindang Jaya	-	-	-	-
11. Sumber Sari	-	-	-	-
J u m l a h	2	12	312	10

Sumber : Kementerian Agama Kabupaten Banjar

Tabel 4.1.4. Banyaknya Sekolah, Kelas, Murid dan Guru
 Pada Madrasah Tsanawiyah Negeri Tahun 2020/2021

D e s a	Sekolah	Kelas	Murid	Guru
(1)	(2)	(3)	(4)	(5)
01. Keramat Mina	-	-	-	-
02. Garis Hanyar	-	-	-	-
03. Cinta Puri	-	-	-	-
04. Surian	1	3	42	4
05. Benua Anyar	-	-	-	-
06. Alalak Padang	-	-	-	-
07. Makmur Karya	-	-	-	-
08. Simpang Lima	-	-	-	-
09. Karya Makmur	-	-	-	-
10. Sindang Jaya	-	-	-	-
11. Sumber Sari	-	-	-	-
J u m l a h	1	3	42	4

Sumber : Kementerian Agama Kabupaten Banjar

Tabel 4.1.5. Banyaknya Sekolah, Kelas, Murid dan Guru Pada Madrasah Aliyah Negeri Tahun 2020/2021

D e s a	Sekolah	Kelas	Murid	Guru
(1)	(2)	(3)	(4)	(5)
01. Keramat Mina	-	-	-	-
02. Garis Hanyar	-	-	-	-
03. Cinta Puri	-	-	-	-
04. Surian	-	-	-	-
05. Benua Anyar	-	-	-	-
06. Alalak Padang	-	-	-	-
07. Makmur Karya	-	-	-	-
08. Simpang Lima	-	-	-	-
09. Karya Makmur	-	-	-	-
10. Sindang Jaya	-	-	-	-
11. Sumber Sari	-	-	-	-
J u m l a h	-	-	-	-

Sumber : Kementerian Agama Kabupaten Banjar

Tabel 4.1.1. Banyaknya Sekolah Swasta, Kelas, Murid dan Guru Tahun 2020/2021

Jenis Sekolah	Sekolah	Kelas	Murid	Guru
(1)	(2)	(3)	(4)	(5)
01. Taman kanak-kanak	11	22	250	32
02. Sekolah Dasar	-	-	-	-
03. Madrasah Ibtidaiyah	1	6	110	15
04. SLTP	-	-	-	-
05. Madrasah Tsyanawiyah	2	6	103	19
06. SMU/SMK	-	-	-	-
07. Madrasah Aliyah	-	-	-	-
Jumlah	14	34	463	66

Sumber : UPT Pendidikan Kecamatan Simpang Empat

Tabel 4.1.2. Banyaknya Sekolah, Kelas, Murid dan Guru Sekolah Taman Kanak-kanak Swasta Tahun 2020/2021

D e s a	Sekolah	Kelas	Murid	Guru
(1)	(2)	(3)	(4)	(5)
01. Keramat Mina	1	2	27	3
02. Garis Hanyar	1	2	27	3
03. Cinta Puri	1	2	30	4
04. Surian	1	2	24	4
05. Benua Anyar	1	2	15	2
06. Alalak Padang	1	2	25	3
07. Makmur Karya	1	2	21	3
08. Simpang Lima	1	2	25	3
09. Karya Makmur	1	2	21	3
10. Sindang Jaya	1	2	19	2
J u m l a h	10	20	234	30

Sumber : UPT Pendidikan Kecamatan Simpang Empat

Tabel 4.1.3. Banyaknya Sekolah, Kelas, Murid dan Guru Pada Sekolah Dasar Swasta Tahun 2020/2021

D e s a	Sekolah	Kelas	Murid	Guru
(1)	(2)	(3)	(4)	(5)
01. Keramat Mina	-	-	-	-
02. Garis Hanyar	-	-	-	-
03. Cinta Puri	-	-	-	-
04. Surian	-	-	-	-
05. Benua Anyar	-	-	-	-
06. Alalak Padang	-	-	-	-
07. Makmur Karya	-	-	-	-
08. Simpang Lima	-	-	-	-
09. Karya Makmur	-	-	-	-
10. Sindang Jaya	-	-	-	-
11. Sumber Sari	-	-	-	-
J u m l a h	-	-	-	-

Sumber : UPT Pendidikan Kecamatan Simpang Empat

Tabel 4.1.4. Banyaknya Sekolah, Kelas, Murid dan Guru
Pada Sekolah Lanjutan Tingkat Pertama Swasta Tahun 2020/2021

D e s a	Sekolah	Kelas	Murid	Guru
(1)	(2)	(3)	(4)	(5)
01. Keramat Mina	-	-	-	-
02. Garis Hanyar	-	-	-	-
03. Cinta Puri	-	-	-	-
04. Surian	-	-	-	-
05. Benua Anyar	-	-	-	-
06. Alalak Padang	-	-	-	-
07. Makmur Karya	-	-	-	-
08. Simpang Lima	-	-	-	-
09. Karya Makmur	-	-	-	-
10. Sindang Jaya	-	-	-	-
11. Sumber Sari	-	-	-	-
J u m l a h	-	-	-	-

Sumber : Dinas Pendidikan Kabupaten Banjar

Tabel 4.1.5. Banyaknya Sekolah, Kelas, Murid dan Guru
 Pada Sekolah Menengah Umum/Kejuruan Swasta Tahun 2020/2021

D e s a	Sekolah	Kelas	Murid	Guru
(1)	(2)	(3)	(4)	(5)
01. Keramat Mina	-	-	-	-
02. Garis Hanyar	-	-	-	-
03. Cinta Puri	-	-	-	-
04. Surian	-	-	-	-
05. Benua Anyar	-	-	-	-
06. Alalak Padang	-	-	-	-
07. Makmur Karya	-	-	-	-
08. Simpang Lima	-	-	-	-
09. Karya Makmur	-	-	-	-
10. Sindang Jaya	-	-	-	-
11. Sumber Sari	-	-	-	-
J u m l a h	-	-	-	-

Sumber : Dinas Pendidikan Kabupaten Banjar

Tabel 4.1.3. Banyaknya Sekolah, Kelas, Murid dan Guru
Pada Raudhatul athfal (RA) Swasta Tahun 2020/2021

D e s a	Sekolah	Kelas	Murid	Guru
(1)	(2)	(3)	(4)	(5)
01. Keramat Mina	-	-	-	-
02. Garis Hanyar	-	-	-	-
03. Cinta Puri	-	-	-	-
04. Surian	-	-	-	-
05. Benua Anyar	-	-	-	-
06. Alalak Padang	-	-	-	-
07. Makmur Karya	-	-	-	-
08. Simpang Lima	-	-	-	-
09. Karya Makmur	-	-	-	-
10. Sindang Jaya	-	-	-	-
11. Sumber Sari	-	-	-	-
J u m l a h	-	-	-	-

Sumber : Kementrian Agama Kabupaten Banjar

Tabel 4.1.3. Banyaknya Sekolah, Kelas, Murid dan Guru

Pada Madrasah Ibtidaiyah Swasta Tahun 2020/2021

D e s a	Sekolah	Kelas	Murid	Guru
(1)	(2)	(3)	(4)	(5)
01. Keramat Mina	-	-	-	-
02. Garis Hanyar	-	-	-	-
03. Cinta Puri	-	-	-	-
04. Surian	1	6	110	15
05. Benua Anyar	-	-	-	-
06. Alalak Padang	-	-	-	-
07. Makmur Karya	-	-	-	-
08. Simpang Lima	-	-	-	-
09. Karya Makmur	-	-	-	-
10. Sindang Jaya	-	-	-	-
11. Sumber Sari	-	-	-	-
J u m l a h	1	6	110	15

Sumber : Kementerian Agama Kabupaten Banjar

Tabel 4.1.4. Banyaknya Sekolah, Kelas, Murid dan Guru
Pada Madrasah Tsanawiyah Swasta Tahun 2020/2021

D e s a	Sekolah	Kelas	Murid	Guru
(1)	(2)	(3)	(4)	(5)
01. Keramat Mina	-	-	-	-
02. Garis Hanyar	-	-	-	-
03. Cinta Puri	1	3	54	10
04. Surian	1	3	99	9
05. Benua Anyar	-	-	-	-
06. Alalak Padang	-	-	-	-
07. Makmur Karya	-	-	-	-
08. Simpang Lima	-	-	-	-
09. Karya Makmur	-	-	-	-
10. Sindang Jaya	-	-	-	-
11. Sumber Sari	-	-	-	-
J u m l a h	2	6	153	19

Sumber : Kementerian Agama Kabupaten Banjar

Tabel 4.1.5. Banyaknya Sekolah, Kelas, Murid dan Guru Pada Madrasah Aliyah Swasta Tahun 2020/2021

D e s a	Sekolah	Kelas	Murid	Guru
(1)	(2)	(3)	(4)	(5)
01. Keramat Mina	-	-	-	-
02. Garis Hanyar	-	-	-	-
03. Cinta Puri	-	-	-	-
04. Surian	-	-	-	-
05. Benua Anyar	-	-	-	-
06. Alalak Padang	-	-	-	-
07. Makmur Karya	-	-	-	-
08. Simpang Lima	-	-	-	-
09. Karya Makmur	-	-	-	-
10. Sindang Jaya	-	-	-	-
11. Sumber Sari	-	-	-	-
J u m l a h	-	-	-	-

Sumber : Kementerian Agama Kabupaten Banjar

Tabel 4.1.6. Banyaknya Guru Sekolah Taman Kanak-kanak (TK)
Dirinci Per Desa dan Statusnya Tahun 2020/2021

D e s a	G u r u		Jumlah
	Negeri	Honorer	
(1)	(2)	(3)	(4)
01. Keramat Mina	-	3	3
02. Garis Hanyar	-	3	3
03. Cinta Puri	1	5	6
04. Surian	-	4	4
05. Benua Anyar	-	2	2
06. Alalak Padang	-	3	3
07. Makmur Karya	-	3	3
08. Simpang Lima	-	3	3
09. Karya Makmur	-	3	3
10. Sindang Jaya	-	2	2
11. Sumber Sari	-	2	2
J u m l a h	1	33	34

Sumber : Kantor Dep Dik Nas Kecamatan Cintapuri Darussalam

Tabel 4.1.7. Banyaknya Guru Sekolah Dasar (SD) Negeri
Dirinci Per Desa dan Statusnya Tahun 2020/2021

D e s a	G u r u		Jumlah
	Negeri	Honorer	
(1)	(2)	(3)	(4)
01. Keramat Mina	5	10	15
02. Garis Hanyar	5	10	15
03. Cinta Puri	25	30	55
04. Surian	6	9	15
05. Benua Anyar	4	8	12
06. Alalak Padang	7	7	14
07. Makmur Karya	8	2	10
08. Simpang Lima	7	4	11
09. Karya Makmur	5	6	11
10. Sindang Jaya	5	6	12
11. Sumber Sari	5	6	11
J u m l a h	82	98	181

Sumber : Kantor Dep Dik Nas Kecamatan Cintapuri Darussalam

Tabel 4.1.8. Banyaknya Guru Sekolah Lanjutan Tingkat Pertama (SLTP) Negeri Dirinci Per Desa dan Statusnya Tahun 2020/2021

D e s a	G u r u		Jumlah
	Negeri	Honorer	
(1)	(2)	(3)	(4)
01. Keramat Mina	-	-	-
02. Garis Hanyar	-	-	-
03. Cinta Puri	9	8	17
04. Surian	6	7	13
05. Benua Anyar	-	-	-
06. Alalak Padang	3	9	12
07. Makmur Karya	-	-	-
08. Simpang Lima	-	-	-
09. Karya Makmur	-	-	-
10. Sindang Jaya	-	-	-
11. Sumber Sari	5	9	14
J u m l a h	23	33	56

Sumber : Kantor Dep Dik Nas Kecamatan Cintapuri Darussalam

Tabel 4.1.9. Banyaknya Guru Sekolah Taman Menengah Umum/Kejuruan(SMU/K) Dirinci Per Desa dan Statusnya 2020/2021

D e s a	G u r u		Jumlah
	Negeri	Honorer	
(1)	(2)	(3)	(4)
01. Keramat Mina	-	-	-
02. Garis Hanyar	-	-	-
03. Cinta Puri	-	-	-
04. Surian	-	-	-
05. Benua Anyar	-	-	-
06. Alalak Padang	-	-	-
07. Makmur Karya	-	-	-
08. Simpang Lima	-	-	-
09. Karya Makmur	-	-	-
10. Sindang Jaya	-	-	-
11. Sumber Sari	-	-	-
J u m l a h	-	-	-

Sumber : Kantor Dep Dik Nas Kecamatan Cintapuri Darussalam

Tabel 4.1.10. Banyaknya Murid, Kelulusan, Mengulang dan Putus Sekolah Pada Tingkat Sekolah Dasar (SD) Tahun 2020/2021

Desa	Murid	Lulus	Mengulang	Putus Sekolah
(1)	(2)	(3)	(4)	(5)
01. Keramat Mina	-	-	-	-
02. Garis Hanyar	-	-	-	-
03. Cinta Puri	-	-	-	-
04. Surian	-	-	-	-
05. Benua Anyar	-	-	-	-
06. Alalak Padang	-	-	-	-
07. Makmur Karya	-	-	-	-
08. Simpang Lima	-	-	-	-
09. Karya Makmur	-	-	-	-
10. Sindang Jaya	-	-	-	-
11. Sumber Sari	-	-	-	-
Jumlah	-	-	-	-

Sumber : Kantor Dep Dik Nas Kecamatan Cintapuri Darussalam

Tabel 4.1.11. Banyaknya Murid, Kelulusan, Mengulang dan Putus Sekolah Pada Sekolah Lanjutan Tingkat Pertama (SLTP) Tahun 2020/2021

Desa	Murid	Lulus	Mengulang	Putus Sekolah
(1)	(2)	(3)	(4)	(5)
01. Keramat Mina	-	-	-	-
02. Garis Hanyar	-	-	-	-
03. Cinta Puri	-	-	-	-
04. Surian	-	-	-	-
05. Benua Anyar	-	-	-	-
06. Alalak Padang	-	-	-	-
07. Makmur Karya	-	-	-	-
08. Simpang Lima	-	-	-	-
09. Karya Makmur	-	-	-	-
10. Sindang Jaya	-	-	-	-
11. Sumber Sari	-	-	-	-
J u m l a h	-	-	-	-

Sumber : Kantor Dep Dik Nas Kecamatan Cintapuri Darussalam

Tabel 4.1.12. Banyaknya Murid, Kelulusan, Mengulang dan Putus Sekolah Pada Sekolah Menengah Atas/Kejuruan (SMA/SMK) Tahun 2020/2021

Desa	Murid	Lulus	Mengulang	Putus Sekolah
(1)	(2)	(3)	(4)	(5)
01. Keramat Mina	-	-	-	-
02. Garis Hanyar	-	-	-	-
03. Cinta Puri	-	-	-	-
04. Surian	-	-	-	-
05. Benua Anyar	-	-	-	-
06. Alalak Padang	-	-	-	-
07. Makmur Karya	-	-	-	-
08. Simpang Lima	-	-	-	-
09. Karya Makmur	-	-	-	-
10. Sindang Jaya	-	-	-	-
11. Sumber Sari	-	-	-	-
J u m l a h	-	-	-	-

Sumber : Kantor Dep Dik Nas Kecamatan Cintapuri Darussalam

Tabel Banyaknya Sarana Kesehatan Menurut Desa/Kelurahan dan Jenis Sarana Kesehatan di Kecamatan Cinta Puri, 2020

Desa/Kelurahan	Rumah Sakit	Rumah Sakit Bersalin	Poliklinik/Balai Pengobatan
(1)	(2)	(3)	(4)
1. Keramat Mina	-	-	-
2. Garis Hanyar	-	-	-
3. Cinta Puri	-	-	-
4. Surian	-	-	-
5. Benua Anyar	-	-	-
6. Alalak Padang	-	-	-
7. Makmur Karya	-	-	-
8. Simpang Lima	-	-	-
9. Karya Makmur	-	-	-
10. Sindang Jaya	-	-	-
11. Sumber Sari	-	-	-
Cinta Puri	-	-	-

Sumber : BPS, Pendataan Potensi Desa (Podes) 2020

Lanjutan Tabel 15

Desa/Kelurahan	Puskesmas		Apotek
	Rawat Inap	Tanpa Rawat Inap	
(1)	(5)	(6)	(7)
1. Keramat Mina	-	-	-
2. Garis Hanyar	-	-	-
3. Cinta Puri	-	-	-
4. Surian	-	-	-
5. Benua Anyar	-	-	-
6. Alalak Padang	-	-	-
7. Makmur Karya	-	-	-
8. Simpang Lima	-	-	-
9. Karya Makmur	-	-	-
10. Sindang Jaya	-	-	-
11. Sumber Sari	-	-	-
Cinta Puri	-	-	-

Sumber : BPS, Pendataan Potensi Desa (Podes) 2020

Tabel Kemudahan Mencapai Sarana Kesehatan Terdekat Bagi Desa/Kelurahan yang Tidak ada Sarana Kesehatan Menurut Desa/Kelurahan dan Jenis Sarana Kesehatan di Kecamatan Cinta Puri, 2020

Desa/Kelurahan	Rumah Sakit	Rumah Sakit Bersalin	Poliklinik/Balai Pengobatan
(1)	(2)	(3)	(4)
1. Keramat Mina	mudah	mudah	mudah
2. Garis Hanyar	mudah	mudah	mudah
3. Cinta Puri	mudah	mudah	mudah
4. Surian	mudah	mudah	mudah
5. Benua Anyar	mudah	mudah	mudah
6. Alalak Padang	mudah	mudah	mudah
7. Makmur Karya	mudah	mudah	mudah
8. Simpang Lima	mudah	mudah	mudah
9. Karya Makmur	mudah	mudah	mudah
10. Sindang Jaya	mudah	mudah	mudah
11. Sumber Sari	mudah	mudah	mudah

Sumber : BPS, Pendataan Potensi Desa (Podes) 2020

Lanjutan Tabel 16

Desa/Kelurahan	Puskesmas		Apotek
	Rawat Inap	Tanpa Rawat Inap	
(1)	(5)	(6)	(7)
1. Keramat Mina	mudah	mudah	mudah
2. Garis Hanyar	mudah	mudah	mudah
3. Cinta Puri	mudah	mudah	mudah
4. Surian	mudah	mudah	mudah
5. Benua Anyar	mudah	mudah	mudah
6. Alalak Padang	mudah	mudah	mudah
7. Makmur Karya	mudah	mudah	mudah
8. Simpang Lima	mudah	mudah	mudah
9. Karya Makmur	mudah	mudah	mudah
10. Sindang Jaya	mudah	mudah	mudah
11. Sumber Sari	mudah	mudah	mudah

Sumber : BPS, Pendataan Potensi Desa (Podes) 2020

Tabel 4.2.1. Banyaknya Tenaga Medis Menurut Jenis Kelamin Tahun 2020

Jenis Tenaga Medis	Jenis Kelamin		Jumlah
	Laki-laki	Perempuan	
(1)	(2)	(3)	(4)
01.Dokter	-	-	-
02.Perawat	1	1	2
03.Bidan Desa	-	11	11
04.Dukun Bayi	-	-	-
05.Penyuluh Kesehatan	-	-	-
06.Kesehatan Lingkungan	-	-	-
07.Petugas Gizi	1	1	2
08.Apoteker	-	1	1
09.Asisten Apoteker	-	-	-
10.Non Teknis	-	-	-
J u m l a h	2	14	16

Sumber : UPT Puskesmas Simpang Empat 2

Tabel 4.2.2. Banyaknya Tenaga Medis Dirinci Per Desa Tahun 2020

D e s a	Dokter Umum	Paramedis	Dukun Kampung	Bidan Desa
(1)	(2)	(3)	(4)	(5)
01. Keramat Mina	-	-	-	1
02. Garis Hanyar	-	-	-	1
03. Cinta Puri	-	1	-	1
04. Surian	-	-	-	1
05. Benua Anyar	-	1	-	1
06. Alalak Padang	-	-	-	1
07. Makmur Karya	-	-	-	1
08. Simpang Lima	-	-	-	1
09. Karya Makmur	-	-	-	1
10. Sindang Jaya	-	-	-	1
11. Sumber Sari	-	-	-	1
J u m l a h	-	2	-	11

Sumber : UPT Puskesmas Simpang Empat 2

Tabel Banyaknya Warga Penderita Gizi Buruk Menurut Desa/Kelurahan di Kecamatan Cinta Puri, 2018 dan 2019

Desa/Kelurahan	2018	2019
(1)	(2)	(3)
1. Keramat Mina	-	-
2. Garis Hanyar	-	-
3. Cinta Puri	-	-
4. Surian	-	1
5. Benua Anyar	-	-
6. Alalak Padang	-	-
7. Makmur Karya	-	-
8. Simpang Lima	-	-
9. Karya Makmur	-	-
10. Sindang Jaya	-	-
11. Sumber Sari	-	-
Cinta Puri	-	-

Sumber: BPS, Pendataan Potensi Desa (Podes) 2019 dan 2020

Tabel 4.2.4. Gambaran Penyakit Menurut Jenis Kasus Dan Jumlah Kunjungan Kasus pada UPT Puskesmas Simpang Empat 2 Tahun 2020

Jenis Penyakit	J u m l a h
(1)	(2)
1. Hipertensi	315
2. Dispepsia	10
3. Periodentitis kronik	-
4. Gangguan metabolisme Liqit	-
5. Gastritis	75
6. Diabetes melitus	410
7. Demam	-
8. Asma Bronkhial	98
9. Gout	-
10. Pulpitis	-
11. Pharingitis	-
12. ISPA	401
13. Diare	609
14. Tonsilitis	-
15. TB paru	60
16. Common cold	-
17. Konjungtivitas	-
18. Varicalla	-
19. Pneumonia	-
20 Demam Typoid	-
Jumlah	1978

Sumber : UPT Puskesmas Simpang Empat 2

Tabel 4.3.1. Banyaknya Akseptor KB Menurut Jalur Pelayanan Dirinci Per Desa Tahun 2020

D e s a	Jalur Pelayanan		Jumlah
	Pemerintah	Swasta	
(1)	(2)	(3)	(4)
01. Keramat Mina	207	27	234
02. Garis Hanyar	99	60	159
03. Cinta Puri	243	200	443
04. Surian	77	41	118
05. Benua Anyar	51	32	83
06. Alalak Padang	100	70	170
07. Makmur Karya	98	12	110
08. Simpang Lima	41	31	72
09. Karya Makmur	40	29	69
10. Sindang Jaya	50	17	67
11. Sumber Sari	27	30	57
J u m l a h	1033	549	1582

Sumber : PPLKB Kecamatan Cintapuri Darussalam

Tabel 4.3.2. Banyaknya Akseptor KB Aktif Menurut Jenis Pemakaian Kontrasepsi Dirinci Per Desa Tahun 2020

Desa	IUD	Pil	Kondom
(1)	(2)	(3)	(4)
01. Keramat Mina	-	200	-
02. Garis Hanyar	-	100	-
03. Cinta Puri	40	360	-
04. Surian	-	100	-
05. Benua Anyar	3	60	-
06. Alalak Padang	7	150	-
07. Makmur Karya	-	92	-
08. Simpang Lima	5	330	-
09. Karya Makmur	6	35	-
10. Sindang Jaya	7	20	-
11. Sumber Sari	3	24	-
Jumlah	71	1471	-

Sumber : PPLKB Kecamatan Cintapuri Darussalam

Lanjutan

Tabel 4.3.2. Banyaknya Akseptor KB Aktif Menurut Jenis Pemakaian Kontrasepsi Dirinci Per Desa Tahun 2020

Desa	Suntik	Implan	Lainnya
(1)	(2)	(3)	(4)
01. Keramat Mina	30	4	-
02. Garis Hanyar	30	29	-
03. Cinta Puri	40	3	-
04. Surian	17	1	-
05. Benua Anyar	20	-	-
06. Alalak Padang	10	3	-
07. Makmur Karya	18	-	-
08. Simpang Lima	35	2	-
09. Karya Makmur	28	-	-
10. Sindang Jaya	33	7	-
11. Sumber Sari	27	3	-
Jumlah	288	52	-

Sumber : PPLKB Kecamatan Cintapuri Darussalam

Tabel 4.3.3. Persentase Akseptor KB Aktif Terhadap PUS
Tahun 2015 - 2020

T a h u n	P U S	Persentase
(1)	(2)	(3)
2015	938	-
2016	976	-
2017	533	-
2019	1.582	14.40
2020	1.582	14.40

Sumber : PPLKB Kecamatan Cintapuri Darussalam

Tabel 4.3.4. Banyaknya Pasangan Usia Subur Menurut Kelompok Umur Isteri Tahun 2020

D e s a	< 20 Tahun	20 – 29 Tahun	30 Tahun ke atas
(1)	(2)	(3)	(4)
01. Keramat Mina	-	-	-
02. Garis Hanyar	-	-	-
03. Cinta Puri	-	-	-
04. Surian	-	-	-
05. Benua Anyar	-	-	-
06. Alalak Padang	-	-	-
07. Makmur Karya	-	-	-
08. Simpang Lima	-	-	-
09. Karya Makmur	-	-	-
10. Sindang Jaya	-	-	-
11. Sumber Sari	-	-	-
J u m l a h	-	-	-

Sumber : PPLKB Kecamatan Cintapuri Darussalam

Tabel 4.3.5. Banyaknya PUS, Akseptor KB Aktif dan Persentasenya terhadap PUS Dirinci Per Desa Tahun 2020

D e s a	P U S	Akseptor KB Aktif	Persentase (%)
(1)	(2)	(3)	(4)
01. Keramat Mina	-	-	-
02. Garis Hanyar	-	-	-
03. Cinta Puri	-	-	-
04. Surian	-	-	-
05. Benua Anyar	-	-	-
06. Alalak Padang	-	-	-
07. Makmur Karya	-	-	-
08. Simpang Lima	-	-	-
09. Karya Makmur	-	-	-
10. Sindang Jaya	-	-	-
11. Sumber Sari	-	-	-
J u m l a h	-	-	-

Sumber : PPLKB Kecamatan Cintapuri Darussalam

Tabel 4.3.6. Target, Realisasi dan Persentase Akseptor KB Baru Dirinci Per Desa Tahun 2020

D e s a	Target	Realisasi	% Realisasi
(1)	(2)	(3)	(4)
01. Keramat Mina	-	-	-
02. Garis Hanyar	-	-	-
03. Cinta Puri	-	-	-
04. Surian	-	-	-
05. Benua Anyar	-	-	-
06. Alalak Padang	-	-	-
07. Makmur Karya	-	-	-
08. Simpang Lima	-	-	-
09. Karya Makmur	-	-	-
10. Sindang Jaya	-	-	-
11. Sumber Sari	-	-	-
J u m l a h	-	-	-

Sumber : PPLKB Kecamatan Cintapuri Darussalam

Tabel 4.3.7. Banyaknya Pra Keluarga Sejahtera dan Keluarga Sejahtera I Dirinci Per Desa Tahun 2020

Desa	Pra Keluarga Sejahtera	Keluarga Sejahtera I	Jumlah
(1)	(2)	(3)	(4)
01. Keramat Mina	-	-	-
02. Garis Hanyar	-	-	-
03. Cinta Puri	-	-	-
04. Surian	-	-	-
05. Benua Anyar	-	-	-
06. Alalak Padang	-	-	-
07. Makmur Karya	-	-	-
08. Simpang Lima	-	-	-
09. Karya Makmur	-	-	-
10. Sindang Jaya	-	-	-
11. Sumber Sari	-	-	-
Jumlah	-	-	-

Sumber : PPLKB Kecamatan Cintapuri Darussalam

Tabel 4.4.1. Banyaknya Penduduk dirinci Menurut Desa dan Agama yang Dianut Tahun 2020

Desa	Islam	Kristen	Hindu	Budha	Lain-lain
(1)	(2)	(3)	(4)	(5)	(6)
01. Keramat Mina	1.613	-	-	-	-
02. Garis Hanyar	825	-	-	-	-
03. Cinta Puri	2501	12	-	-	-
04. Surian	2001	-	-	-	-
05. Benua Anyar	545	12	-	-	-
06. Alalak Padang	1037	-	-	-	-
07. Makmur Karya	981	-	-	-	-
08. Simpang Lima	398	-	-	-	-
09. Karya Makmur	320	-	-	-	-
10. Sindang Jaya	314	-	-	-	-
11. Sumber Sari	422	-	-	-	-
Jumlah	10.957	24	-	-	-

Sumber : KUA Kecamatan Cintapuri Darussalam

Tabel 4.4.2. Banyaknya Tempat Peibadatan pada setiap Desa Tahun 2020

D e s a	Mesjid	Langgar	Musholla
(1)	(2)	(3)	(4)
01. Keramat Mina	1	4	-
02. Garis Hanyar	2	4	-
03. Cinta Puri	2	7	-
04. Surian	1	5	-
05. Benua Anyar	1	-	-
06. Alalak Padang	1	3	-
07. Makmur Karya	1	2	-
08. Simpang Lima	1	2	-
09. Karya Makmur	1	2	-
10. Sindang Jaya	1	2	-
11. Sumber Sari	1	4	-
J u m l a h	13	35	-

Sumber : KUA Kecamatan Cintapuri Darussalam

Lanjutan

Tabel 4.4.2. Banyaknya Tempat Peibadatan pada setiap Desa Tahun 2020

D e s a	Gereja Katholik	Gereja Protestan	Pura
(1)	(2)	(3)	(4)
01. Keramat Mina	-	-	-
02. Garis Hanyar	-	-	-
03. Cinta Puri	-	-	-
04. Surian	-	-	-
05. Benua Anyar	-	-	-
06. Alalak Padang	-	-	-
07. Makmur Karya	-	-	-
08. Simpang Lima	-	-	-
09. Karya Makmur	-	-	-
10. Sindang Jaya	-	-	-
11. Sumber Sari	-	-	-
J u m l a h	-	-	-

Sumber : KUA Kecamatan Cintapuri Darussalam

Tabel 4.4.3. Banyaknya Nikah, Talak, Cerai dan Rujuk Setiap Desa Tahun 2019

D e s a	Nikah	Talak	Cerai	Rujuk
(1)	(2)	(3)	(4)	(5)
01. Keramat Mina	21	-	-	-
02. Garis Hanyar	19	-	-	-
03. Cinta Puri	39	-	-	-
04. Surian	22	-	-	-
05. Benua Anyar	9	-	-	-
06. Alalak Padang	12	-	-	-
07. Makmur Karya	10	-	-	-
08. Simpang Lima	7	-	-	-
09. Karya Makmur	6	-	-	-
10. Sindang Jaya	9	-	-	-
11. Sumber Sari	6	-	-	-
J u m l a h	160	-	-	-

Sumber : KUA Kecamatan Cintapuri Darussalam

Tabel Banyaknya Desa/Kelurahan Menurut Jenis Bahan Bakar
untuk Memasak yang Digunakan Oleh Sebagian Besar
Keluarga di Kecamatan Cinta Puri, 2018, 2019, dan 2020

Jenis Bahan Bakar	2018	2019	2020
(1)	(2)	(3)	(4)
Gas Kota	-	-	-
LPG 3 Kg	xxx ¹	10	11
LPG lebih dari 3 Kg	7	-	-
Minyak Tanah	-	-	-
Kayu Bakar	4	1	-
Lainnya	-	-	-

Catatan : Termasuk LPG lebih dari 3 Kg

Sumber : BPS, Pendataan Potensi Desa (Podes) 2018, 2019, dan 2020

Tabel Banyaknya Desa/Kelurahan Menurut Sumber Air Minum
Sebagian Besar Keluarga di Kecamatan Cinta Puri, 2018, 2019, dan
2020

Sumber Air Minum	2018	2019	2020
(1)	(2)	(3)	(4)
Air Kemasan Bermerk	-	-	-
Air Isi Ulang	-	-	-
Ledeng Dengan Meteran	1	3	-
Ledeng Tanpa Meteran	-	-	-
Sumur Bor atau Pompa	1	-	7
Sumur	8	6	3
Mata Air	-	1	-
Sungai/Danau/Kolam/ Waduk/Situ/ Embung/Bendungan	2	2	1
Air Hujan	-	-	-
Lainnya	-	-	-

BPS, Pendataan Potensi Desa (Podes) 2018, 2019, dan 2020

Tabel Banyaknya Desa/Kelurahan Menurut Penggunaan Fasilitas Tempat Buang Air Besar Sebagian Besar Keluarga di Kecamatan Cinta Puri, 2018, 2019, dan 2020

Fasilitas Tempat Buang Air Besar	2018	2019	2020
(1)	(2)	(3)	(4)
Jamban			
Sendiri	10	11	11
Bersama	1	-	-
Umum	-	-	-
Bukan Jamban	-	-	-

PS, Pendataan Potensi Desa (Podes) 2018, 2019, dan 2020

Tabel Banyaknya Desa/Kelurahan yang Memiliki Kelompok Kegiatan Olahraga Menurut Jenis Olahraga dan Ketersediaan Fasilitas/Lapangan Olahraga di Kecamatan Cinta Puri, 2020

Jenis Olahraga	Kondisi Fasilitas/Lapangan Olahraga			Tidak Ada Fasilitas/Lapangan Olahraga
	Baik	Rusak Sedang	Rusak Parah	
(1)	(2)	(3)	(4)	(5)
Sepak bola	1	3	-	7
Bola voli	-	1	-	10
Bulu tangkis	3	-	-	8
Bola basket	-	-	-	11
Tenis lapangan	-	-	-	11
Tenis meja	2	1	-	8
Futsal	-	-	-	11
Renang	-	-	-	11
Bela diri (pencak silat, karate, dll)	2	-	-	9
Bilyard	-	-	-	11
Pusat kebugaran (senam, fitness, aerobik, dll)	-	-	-	11
Lainnya	-	-	-	11

BPS, Pendataan Potensi Desa (Podes) 2020

Tabel Banyaknya Kejadian Bencana Alam Menurut Desa/Kelurahan dan Jenis Bencana Alam di Kecamatan Cinta Puri, 2019

Desa/Kelurahan	Gempa Bumi	Tsunami	Gunung Meletus	Tanah Longsor
(1)	(2)	(3)	(4)	(5)
1. Keramat Mina	-	-	-	-
2. Garis Hanyar	-	-	-	-
3. Cinta Puri	-	-	-	-
4. Surian	-	-	-	-
5. Benua Anyar	-	-	-	-
6. Alalak Padang	-	-	-	-
7. Makmur Karya	-	-	-	-
8. Simpang Lima	-	-	-	-
9. Karya Makmur	-	-	-	-
10. Sindang Jaya	-	-	-	-
11. Sumber Sari	-	-	-	-
Cinta Puri	-	-	-	-

BPS, Pendataan Potensi Desa (Podes) 2020

Lanjutan Tabel 18

Desa/Kelurahan	Banjir	Banjir Bandang	Kekeringan
(1)	(6)	(7)	(8)
1. Keramat Mina	-	-	1
2. Garis Hanyar	3	-	-
3. Cinta Puri	-	-	1
4. Surian	-	-	1
5. Benua Anyar	-	-	1
6. Alalak Padang	2	-	1
7. Makmur Karya	-	-	1
8. Simpang Lima	-	-	1
9. Karya Makmur	-	-	1
10. Sindang Jaya	-	-	1
11. Sumber Sari	1	-	1
Cinta Puri	6	-	10

BPS, Pendataan Potensi Desa (Podes) 2020

Lanjutan Tabel 18

Desa/Kelurahan		Kebakaran Hutan dan Lahan	Angin Puyuh/ Puting Beliung/ Topan	Gelombang Pasang Laut
(1)		(9)	(10)	(11)
1.	Keramat Mina	-	-	-
2.	Garis Hanyar	1	-	-
3.	Cinta Puri	1	-	-
4.	Surian	5	-	-
5.	Benua Anyar	1	-	-
6.	Alalak Padang	2	-	-
7.	Makmur Karya	1	-	-
8.	Simpang Lima	1	-	-
9.	Karya Makmur	2	-	-
10.	Sindang Jaya	1	-	-
11.	Sumber Sari	2	-	-
Cinta Puri		17	-	-

BPS, Pendataan Potensi Desa (Podes) 2020

Banyaknya Korban Jiwa Akibat Bencana Alam Menurut Desa/Kelurahan dan Jenis Bencana Alam di Kecamatan Cinta Puri, 2020

Desa/Kelurahan	Gempa Bumi	Tsunami	Gunung Meletus	Tanah Longsor
(1)	(2)	(3)	(4)	(5)
1. Keramat Mina	-	-	-	-
2. Garis Hanyar	-	-	-	-
3. Cinta Puri	-	-	-	-
4. Surian	-	-	-	-
5. Benua Anyar	-	-	-	-
6. Alalak Padang	-	-	-	-
7. Makmur Karya	-	-	-	-
8. Simpang Lima	-	-	-	-
9. Karya Makmur	-	-	-	-
10. Sindang Jaya	-	-	-	-
11. Sumber Sari	-	-	-	-
Cinta Puri	-	-	-	-

BPS, Pendataan Potensi Desa (Podes) 2020

Lanjutan Tabel 19

Desa/Kelurahan	Banjir	Banjir Bandang	Kekeringan
(1)	(6)	(7)	(8)
1. Keramat Mina	-	-	-
2. Garis Hanyar	-	-	-
3. Cinta Puri	-	-	-
4. Surian	-	-	-
5. Benua Anyar	-	-	-
6. Alalak Padang	-	-	-
7. Makmur Karya	-	-	-
8. Simpang Lima	-	-	-
9. Karya Makmur	-	-	-
10. Sindang Jaya	-	-	-
11. Sumber Sari	-	-	-
Cinta Puri	-	-	-

BPS, Pendataan Potensi Desa (Podes) 2020

Lanjutan Tabel 19

Desa/Kelurahan	Kebakaran Hutan dan Lahan	Angin Puyuh/ Puting Beliung/ Topan	Gelombang Pasang Laut
(1)	(9)	(10)	(11)
1. Keramat Mina	-	-	-
2. Garis Hanyar	-	-	-
3. Cinta Puri	-	-	-
4. Surian	-	-	-
5. Benua Anyar	-	-	-
6. Alalak Padang	-	-	-
7. Makmur Karya	-	-	-
8. Simpang Lima	-	-	-
9. Karya Makmur	-	-	-
10. Sindang Jaya	-	-	-
11. Sumber Sari	-	-	-
Cinta Puri	-	-	-

BPS, Pendataan Potensi Desa (Podes) 2020

Tabel Keberadaan Fasilitas/Upaya Antisipasi/Mitigasi Bencana Alam Menurut Desa/Kelurahan di Kecamatan Cinta Puri, 2020

Desa/Kelurahan	Sistem Peringatan Dini Bencana Alam	Sistem Peringatan Dini Khusus Tsunami	Perlengkapan Keselamatan
(1)	(2)	(3)	(4)
1. Keramat Mina	Tidak Ada	Tidak Ada	Tidak Ada
2. Garis Hanyar	Tidak Ada	Tidak Ada	Tidak Ada
3. Cinta Puri	Tidak Ada	Tidak Ada	Tidak Ada
4. Surian	Tidak Ada	Tidak Ada	Tidak Ada
5. Benua Anyar	Tidak Ada	Tidak Ada	Tidak Ada
6. Alalak Padang	Tidak Ada	Tidak Ada	Tidak Ada
7. Makmur Karya	Tidak Ada	Tidak Ada	Tidak Ada
8. Simpang Lima	Tidak Ada	Tidak Ada	Tidak Ada
9. Karya Makmur	Tidak Ada	Tidak Ada	Tidak Ada
10. Sindang Jaya	Tidak Ada	Tidak Ada	Tidak Ada
11. Sumber Sari	Tidak Ada	Tidak Ada	Tidak Ada

BPS, Pendataan Potensi Desa (Podes) 2020

Lanjutan Tabel 20

Desa/Kelurahan	Rambu-rambu dan Jalur Evakuasi Bencana	Pembuatan, Perawatan, atau Normalisasi: Sungai, Kanal, Tanggul, Parit, Drainase, Waduk, Pantai, dll
(1)	(5)	(6)
1. Keramat Mina	Tidak Ada	Ada
2. Garis Hanyar	Tidak Ada	Ada
3. Cinta Puri	Tidak Ada	Ada
4. Surian	Tidak Ada	Ada
5. Benua Anyar	Tidak Ada	Tidak Ada
6. Alalak Padang	Tidak Ada	Ada
7. Makmur Karya	Tidak Ada	Tidak Ada
8. Simpang Lima	Tidak Ada	Ada
9. Karya Makmur	Tidak Ada	Ada
10. Sindang Jaya	Tidak Ada	Ada
11. Sumber Sari	Tidak Ada	Ada

BPS, Pendataan Potensi Desa (Podes) 2020

5. PERTANIAN

<https://banjarkab.bps.go.id>

Tabel 5.1. Luas Tanah Sawah Dirinci Menurut Jenis Penggunaannya Tahun 2020

Jenis Penggunaan	Luas (Ha)
(1)	(2)
01. Sawah	
1.1 Sawah Irigasi	-
1.2 Sawah Non Irigasi	2 980
02. Tegal/Kebun	150
03. Ladang/Huma	230
04. Sementara Tidak Diusahakan	440
Jumlah	

Sumber : BPS, Laporan Statistik Pertanian Tanaman Pangan

Tabel 5.2. Luas Kawasan Hutan Menurut Jenisnya (Ha) Tahun 2020

Jenis Penggunaan	Luas (Ha)
(1)	(2)
01. Hutan Lindung	-
02. Suaka Alam dan Pelestarian Alam	-
03. Hutan Produksi	
a. Terbatas	-
b. Tetap	-
c. Dapat Dikonversi	-
Jumlah	-

Sumber : Kesatuam Pengelolaan Hutan KayuTangi

Tabel 5.3. Luas Tanam, Rusak, Panen, Produksi dan Rata-rata Produksi Tanaman Padi dan Palawija Tahun 2020

Jenis Tanaman	Tanam (Ha)	Rusak (Ha)	Panen (Ha)	Produksi (Ton)	Rata-rata Produksi (Ton/Ha)
(1)	(2)	(3)	(4)	(5)	(6)
01. Padi Sawah	259	-	478	1 540	32,20
02. Padi Ladang	299	-	291	969	33,30
03. Padi Sawah+Ladang	558	-	769	2 509	32,63
04. Kedelai	-	-	-	-	-
05. Jagung	4	-	-	-	0,00
06. Kacang Hijau	-	-	-	-	-
07. Kacang Tanah	6	-	6	-	-
08. Ubi Kayu	-	-	1	12	117,00
09. Ubi Jalar	-	-	-	-	0,00

Sumber : Dinas Tanaman Pangan dan Hortikultura Kabupaten Banjar

Tabel 5.4. Luas Panen Tanaman Sayur-sayuran (Ha)
Dirinci Menurut Jenisnya Tahun 2019 dan 2020

Jenis Sayuran	2019	2020
(1)	(2)	(3)
01. Bawang Merah	-	-
02. Cabai Besar	-	6
03. Kentang	-	-
04. Cabai Rawit	7	6
05. Kubis	-	-
06. Tomat	-	-
07. Bawang Putih	-	-

Sumber : BPS, Statistik Pertanian Hortikultura SPH-SBS

Tabel 5.5. Jumlah Produksi Tanaman Sayur-sayuran (Ha)
Dirinci Menurut Jenisnya Tahun 2019 dan 2020

Jenis Sayuran	2019	2020
(1)	(2)	(3)
01. Bawang Merah	-	-
02. Cabai Besar	-	-
03. Cabai Rawit	52	97
04. Kentang	-	-
05. Kubis	-	-
06. Tomat	-	-
07. Bawang Putih	-	-

Sumber : BPS, Statistik Pertanian Hortikultura SPH-SBS

Tabel 5.6. Jumlah Produksi Tanaman Sayur-sayuran (Kuintal)
Dirinci Menurut Jenisnya Tahun 2020

Jenis Sayuran	2020
(1)	(3)
01. Bawang Merah	-
02. Bawang Putih	-
03. Daun Bawang	-
04. Kentang	-
05. Kubis	-
06. Petsai/Sawi	-
07. Wortel	-
08. Lobak	-
09. Kacang Merah	-
10. Kacang Panjang	28
11. Cabai Besar	69
12. Cabai Rawit	97
13. Tomat	-
14. Terong	28
15. Buncis	-
16. Ketimun	21
17. Labu Siam	-
18. Kangkung	-
19. Bayam	-
20. Seledri	-
Jumlah	

Sumber : BPS, Statistik Pertanian Hortikultura SPH-SBS

Tabel 5.7. Luas Panen Tanaman Biofarmaka (Ha)
Dirinci Menurut Jenisnya Tahun 2019 dan 2020

Jenis Sayuran	2019	2020
(1)	(2)	(3)
01. Jahe	-	-
02. Laos/Lengkuas	-	-
03. Kencur	-	-
04. Kunyit	-	-

Sumber : BPS, Statistik Pertanian Hortikultura SPH-TBF

Tabel 5.8. Jumlah Produksi Tanaman Biofarmaka (Ton)
Dirinci Menurut Jenisnya Tahun 2019 dan 2020

Jenis Sayuran	2019	2020
(1)	(2)	(3)
01. Jahe	-	-
02. Laos/Lengkuas	-	-
03. Kencur	-	-
04. Kunyit	-	-

Sumber : BPS, Statistik Pertanian Hortikultura SPH-TBF

Tabel 5.9. Luas Areal Tanaman Perkebunan (Ha)
Dirinci Menurut Jenis Tanaman Tahun 2019 dan 2020

Jenis Sayuran	2019	2020
(1)	(2)	(3)
01. Kelapa Sawit	3967	3967
02. Kelapa	-	-
03. Karet	2477	2477
04. Kopi	-	-
05. Kakao	-	-
06. Tebu	-	-
07. Teh	-	-
08. Tembakau	-	-

Sumber : Direktorat Jenderal Perkebunan

Tabel 5.10. Produksi Tanaman Perkebunan (Ton)
Dirinci Menurut Jenis Tanaman Tahun 2019 dan 2020

Jenis Sayuran	2019	2020
(1)	(2)	(3)
01. Kelapa Sawit	415	415
02. Kelapa	-	-
03. Karet	1969	1920
04. Kopi	-	-
05. Kakao	-	-
06. Tebu	-	-
07. Teh	-	-
08. Tembakau	-	-

Sumber : Direktorat Jenderal Perkebunan

Tabel 5.11. Jumlah Produksi Tanaman Perkebunan Dirinci
Menurut Jenisnya Tahun 2020

Jenis Tanaman	Produksi (Kilogram)
(1)	(2)
01. Karet	1 920 000
02. Kelapa Dalam	-
03. Kopi	-
04. Cengkeh	-
05. Kelapa Sawit	415 000
06. Kemiri	-
07. Kapuk	-
08. Jambu Mete	-
09. Aren	18 000
10. Sagu/Rumbia	22 000
11. Pinang	-
12. Kenanga	-
13. Kayu Manis	-
14. Lada	-
15. Purun	-

Sumber : Dinas Peternakan dan Perkebunan Kabupaten Banjar

Tabel 5.12. Jumlah Produksi Tanaman Buah-buahan (Ton) Menurut Jenisnya Tahun 2019 dan 2020

Jenis Tanaman	2019	2020
(1)	(2)	(3)
01. Mangga	250	5
02. Durian	5	-
03. Jeruk	360	380
04. Pisang	520	864
05. Pepaya	-	-
06. Salak	-	-

Sumber : BPS, Statistik Pertanian Hortikultura SPH-BST

Tabel 5.13. Jumlah Produksi Tanaman Buah-buahan (Kuintal)
Dirinci Menurut Jenisnya Tahun 2020

Jenis Sayuran	2020
(1)	(3)
01. Alpukat	-
02. Belimbing	65
03. Duku	-
04. Durian	-
05. Jambu Biji	-
06. Jambu Air	8
07. Jeruk Siam/Kepron	380
08. Jeruk Besar	1
09. Mangga	5
10. Manggis	-
11. Nangka/Cempedak	77
12. Nanas	16
13. Pepaya	-
14. Pisang	864
15. Rambutan	-
16. Salak	-
17. Sawo	-
18. Sirsak	20
19. Sukun	-
20. Belinjo	-
21. Petai	8
22. Jengkol	15
Jumlah	1 459

Sumber : BPS, Statistik Pertanian Hortikultura SPH-BST

Tabel 5.14. Banyaknya Ternak Besar, Kecil, Unggas Dan Aneka Ternak Dirinci Menurut Jenisnya Tahun 2020

Jenis Ternak	Jumlah (ekor)
(1)	(2)
01. Ternak Besar	
1.1 Kuda	-
1.2 Sapi	219
1.2 Kerbau	936
02. Ternak Kecil	
2.1 Kambing	288
2.2 Domba	-
2.3 Babi	-
03. Unggas	
3.1 Ayam Petelor	470
3.2 Ayam Pedaging	-
3.3 Ayam Buras	6 840
3.4 Itik	7 766
04. Aneka Ternak	
4.1 Kelinci	-
4.2 Merpati	-
4.3 Burung Puyuh	-

Sumber : Dinas Peternakan dan Perkebunan Kabupaten Banjar

<https://banjarkab.bps.go.id>

Tabel 5.15. Jumlah Petani Ternak Besar, Kecil, Unggas Dan Aneka Ternak Dirinci Menurut Jenisnya Tahun 2020

Jenis Ternak	Jumlah (orang)
(1)	(2)
01. Ternak Besar	
1.2 Kuda	-
1.2 Sapi	42
1.2 Kerbau	157
02. Ternak Kecil	
2.1 Kambing	64
2.3 Domba	-
2.3 Babi	-
03. Unggas	
3.2 Ayam Petelor	2
3.2 Ayam Pedaging	-
3.3 Ayam Buras	152
3.4 Itik	55

Sumber : Dinas Peternakan dan Perkebunan Kabupaten Banjar

Tabel 5.16. Banyak Produksi Perikanan Budidaya Menurut Jenis Ikan Tahun 2020

Jenis Ternak	Jumlah (Ton)
(1)	(2)
01. Nila	3,6
02. Patin	-
03. Lele	2,6
04. Mas	-
05. Bawal dan Lainnya	7,5
Jumlah	13,7

Sumber : Dinas Perikanan Kabupaten Banjar

Tabel 5.17. Banyak Produksi Perikanan Budidaya Menurut Wadah Budidaya Tahun 2020

Jenis Ternak	Jumlah (Ton)
(1)	(2)
01. Tambak	-
02. Kolam	13,7
03. Keramba	-
04. Jala Apung	-
05. Mina Padi	-
Jumlah	13,7

Sumber : Dinas Perikanan Kabupaten Banjar

6. ANGKUTAN DAN KOMUNIKASI

<https://banjarkab.bps.go.id>

Tabel 6.1.1. Panjang Jalan Kabupaten di Kecamatan Cintapuri Darussalam Menurut Kondisi Jalan (Kilometer) Tahun 2020

Kondisi Jalan	Panjang Jalan			
	Diaspal	Kerikil	Tanah	Jumlah
(1)	(2)	(3)	(4)	(5)
01. Baik	6,60	-	-	6,60
02. Sedang	1,00	3,20	-	4,20
03. Rusak	2,90	5,20	-	8,10
07. Rusak Berat	-	11,50	-	11,50
J u m l a h	13,50	19,90	-	30,40

Sumber : Dinas Pekerjaan Umum dan Penataan Ruang Kabupaten Banjar

Tabel 6.1.2. Panjang Jalan Dirinci Menurut Jenis Permukaan Tahun 2020

D e s a	Panjang Jalan			
	Aspal	Kerikil	Tanah	Jumlah
(1)	(2)	(3)	(4)	(5)
01. Keramat Mina	5	12	9	26
02. Garis Hanyar	-	7	14	21
03. Cinta Puri	12	7	6	25
04. Surian	3	4	2	9
05. Benua Anyar	-	8	6	14
06. Alalak Padang	-	10	3	13
07. Makmur Karya	2	4	-	6
08. Simpang Lima	-	8	4	12
09. Karya Makmur	-	4	3	7
10. Sindang Jaya	-	12	5	17
11. Sumber Sari	-	6	5	11
Jumlah	22	82	57	161

Sumber : Kepala Desa Se-Kec. Cintapuri Darussalam

Tabel 6.2.1. Perkiraan Jumlah Kendaraan Bermotor Menurut Jenisnya
Dirinci Per Desa Tahun 2020

D e s a	Kendaraan Bermotor		
	Roda 2	Roda 3	Roda 4
(1)	(2)	(3)	(4)
01. Keramat Mina	600	-	40
02. Garis Hanyar	400	-	20
03. Cinta Puri	900	2	60
04. Surian	550	-	30
05. Benua Anyar	150	-	10
06. Alalak Padang	200	-	15
07. Makmur Karya	200	-	25
08. Simpang Lima	100	-	10
09. Karya Makmur	100	1	10
10. Sindang Jaya	100	-	10
11. Sumber Sari	100	-	10
J u m l a h	3400	3	240

Sumber : Kepala Desa Se-Kec. Cintapuri Darussalam

Tabel 6.2.2. Perkiraan Jumlah Kendaraan Sungai/Laut Dirinci Per Desa Tahun 2020

D e s a	Kapal Bermotor	Speed Boat	Motor Tempel	Perahu Gandeng/ Klotok	Perahu Biasa
(1)	(2)	(3)	(4)	(5)	(6)
01. Keramat Mina	-	-	-	-	-
02. Garis Hanyar	-	-	20	-	20
03. Cinta Puri	-	-	5	-	4
04. Surian	-	-	-	-	-
05. Benua Anyar	-	-	20	-	20
06. Alalak Padang	-	-	30	-	20
07. Makmur Karya	-	1	20	1	20
08. Simpang Lima	-	-	5	1	20
09. Karya Makmur	-	-	-	-	10
10. Sindang Jaya	-	-	4	1	10
11. Sumber Sari	-	-	-	-	10
J u m l a h	-	1	104	3	134

Sumber : Kepala Desa Se-Kec. Cintapuri Darussalam

Tabel 6.3. Jumlah Jembatan Kecamatan Cintapuri Darussalam Menurut Kondisi Jembatan (Buah) Tahun 2020

Kondisi Jembatan	Panjang Jembatan			Jumlah
	Konstruksi Rangka Baja	Konstruksi Kayu Ulin	Konstruksi Beton	
(1)	(2)	(3)	(4)	(5)
01. Baik	1,00	-	6,00	7,00
02. Sedang	-	-	-	-
03. Rusak	-	-	-	-
07. Rusak Berat	-	3,00	-	3,00
Jumlah	1,00	3,00	6,00	10,00

Sumber : Dinas Pekerjaan Umum dan Penataan Ruang Kabupaten Banjar

Tabel Sarana Transportasi Antar Desa/Kelurahan Menurut Desa/Kelurahan di Kecamatan Cinta Puri, 2020

	Desa/Kelurahan	Jenis Transportasi	Keberadaan Angkutan Umum
	(1)	(2)	(3)
1.	Keramat Mina	Darat	Ada, tanpa trayek tetap
2.	Cinta Puri	Darat	Tidak ada angkutan umum
3.	Surian Hanyar	Darat	Ada, tanpa trayek tetap
4.	Simpan Lima	Darat	Ada, tanpa trayek tetap
5.	Sindang Jaya	Darat	Tidak ada angkutan umum
6.	Karya Makmur	Darat	Tidak ada angkutan umum
7.	Makmur Karya	Darat	Ada, tanpa trayek tetap
8.	Alalak Padang	Darat	Tidak ada angkutan umum
9.	Benua Anyar	Darat	Tidak ada angkutan umum
10.	Garis Hanyar	Darat	Tidak ada angkutan umum
11.	Sumber Sari	Darat	Tidak ada angkutan umum

Sumber : BPS, Pendataan Potensi Desa (Podes) 2020

Tabel Jumlah Menara dan Operator Layanan Komunikasi Telepon Seluler Serta Kondisi Sinyal Telepon Seluler Menurut Desa/Kelurahan di Kecamatan Cinta Puri, 2020

Desa/Kelurahan		Jumlah Menara Telepon Seluler (BTS)	Jumlah Operator Layanan Komunikasi Telepon Seluler Yang Menjangkau di Desa/Kelurahan	Kondisi Sinyal Telepon Seluler di Sebagian Besar Wilayah Desa/Kelurahan
(1)		(2)	(3)	(4)
1.	Keramat Mina	1	3	Sinyal kuat
2.	Cinta Puri	1	2	Sinyal kuat
3.	Surian Hanyar	-	1	Sinyal lemah
4.	Simpan Lima	-	4	Sinyal kuat
5.	Sindang Jaya	-	3	Sinyal lemah
6.	Karya Makmur	-	3	Sinyal lemah
7.	Makmur Karya	-	4	Sinyal lemah
8.	Alalak Padang	-	2	Sinyal lemah
9.	Benua Anyar	-	4	Sinyal kuat
10.	Garis Hanyar	-	5	Sinyal kuat
11.	Sumber Sari	-	2	Sinyal lemah
Cinta Puri				

Sumber : BPS, Pendataan Potensi Desa (Podes) 2020

Tabel Kondisi Jalan Darat Antar Desa/Kelurahan Menurut Desa/Kelurahan di Kecamatan Cinta Puri, 2020

	Desa/Kelurahan	Jenis Permukaan Jalan	Dapat Dilalui Kendaraan Bermotor Roda 4 atau Lebih
	(1)	(2)	(3)
1.	Keramat Mina	Aspal/beton	Sepanjang tahun
2.	Cinta Puri	Aspal/beton	Sepanjang tahun
3.	Surian Hanyar	Aspal/beton	Sepanjang tahun
4.	Simpan Lima	Diperkeras	Sepanjang tahun kecuali saat tertentu
5.	Sindang Jaya	Diperkeras	Sepanjang tahun kecuali saat tertentu
6.	Karya Makmur	Diperkeras	Sepanjang tahun kecuali saat tertentu
7.	Makmur Karya	Diperkeras	Sepanjang tahun kecuali saat tertentu
8.	Alalak Padang	Diperkeras	Sepanjang tahun kecuali saat tertentu
9.	Benua Anyar	Diperkeras	Sepanjang tahun kecuali saat tertentu
10.	Garis Hanyar	Diperkeras	Sepanjang tahun kecuali saat tertentu
11.	Sumber Sari	Diperkeras	Sepanjang tahun kecuali saat tertentu

Sumber : BPS, Pendataan Potensi Desa (Podes) 2020

Tabel Keberadaan Kantor Pos/Pos Pembantu/Rumah Pos dan Perusahaan/Agen Jasa Ekspedisi Swasta Menurut Desa/Kelurahan di Kecamatan Cinta Puri, 2020

	Desa/Kelurahan	Kantor Pos/Pos Pembantu/Rumah Pos	Perusahaan/Agen Jasa Ekspedisi Swasta
	(1)	(2)	(3)
1.	Keramat Mina	Tidak ada	Jarang beroperasi
2.	Cinta Puri	Tidak ada	Jarang beroperasi
3.	Surian Hanyar	Tidak ada	Jarang beroperasi
4.	Simpan Lima	Tidak ada	Jarang beroperasi
5.	Sindang Jaya	Tidak ada	Jarang beroperasi
6.	Karya Makmur	Tidak ada	Jarang beroperasi
7.	Makmur Karya	Tidak ada	Jarang beroperasi
8.	Alalak Padang	Tidak ada	Jarang beroperasi
9.	Benua Anyar	Tidak ada	Jarang beroperasi
10.	Garis Hanyar	Tidak ada	Jarang beroperasi
11.	Sumber Sari	Tidak ada	Jarang beroperasi

Sumber : BPS, Pendataan Potensi Desa (Podes) 2020

7. LISTRIK DAN AIR

<https://banjarkab.bps.go.id>

Tabel Banyaknya Keluarga Menurut Desa/Kelurahan dan Jenis Pengguna Listrik di Kecamatan Cinta Puri, 2020

Desa/Kelurahan	Pengguna Listrik			Bukan Pengguna Listrik
	PLN	Non PLN	Jumlah	
(1)	(2)	(3)	(4)	(5)
1. Keramat Mina	509	-	509	-
2. Cinta Puri	716	-	716	-
3. Surian Hanyar	535	-	535	20
4. Simpan Lima	127	-	127	-
5. Sindang Jaya	103	-	103	-
6. Karya Makmur	104	-	104	-
7. Makmur Karya	341	-	341	30
8. Alalak Padang	403	-	403	-
9. Benua Anyar	212	-	212	-
10. Garis Hanyar	282	-	282	-
11. Sumber Sari	115	-	115	19
Cinta Puri				

Sumber : BPS, Pendataan Potensi Desa (Podes) 2020

Tabel Banyaknya Desa/Kelurahan Menurut Keberadaan Penerangan Jalan Utama
Desa/Kelurahan di Kecamatan Cinta Puri, 2018, 2019, dan 2020

Penerangan Jalan Utama	2018	2019	2020
(1)	(2)	(3)	(4)
Sumber Penerangan Jalan Utama			
Listrik Pemerintah	10	9	
Listrik Non Pemerintah	1	-	
Non Listrik	-	-	

Sumber : BPS, Pendataan Potensi Desa (Podes) 2020

Tabel 7.1. Banyaknya Pelanggan Pemakai Listrik
Dirinci Per Desa Tahun 2020

D e s a	Pelanggan
(1)	(3)
01. Keramat Mina	-
02. Garis Hanyar	-
03. Cinta Puri	-
04. Surian	-
05. Benua Anyar	-
06. Alalak Padang	-
07. Makmur Karya	-
08. Simpang Lima	-
09. Karya Makmur	-
10. Sindang Jaya	-
11. Sumber Sari	-
J u m l a h	-

Sumber : PLN Sub Ranting Kec. Cintapuri Darussalam

Tabel 7.2. Banyaknya Produksi KWH, Beban Puncak dan Persentase KWH yang Digunakan Dirinci Per Bulan Tahun 2020 wilayah PLN Cintapuri Darussalam

Bulan	Produksi (KWH)	Beban Puncak (KW)
(1)	(2)	(3)
01. Januari	-	-
02. Februari	-	-
03. Maret	-	-
04. April	-	-
05. Mei	-	-
06. Juni	-	-
07. Juli	-	-
08. Agustus	-	-
09. September	-	-
10. Oktober	-	-
11. November	-	-
12 Desember	-	-
Jumlah	-	-

Sumber : PLN Sub Ranting Kec. Cintapuri Darussalam

Tabel 7.1.1 Banyaknya Pelanggan Air Bersih
Dirinci Per Desa Tahun 2020

D e s a	Pelanggan
(1)	(3)
01. Keramat Mina	-
02. Garis Hanyar	-
03. Cinta Puri	-
04. Surian	-
05. Benua Anyar	-
06. Alalak Padang	-
07. Makmur Karya	-
08. Simpang Lima	-
09. Karya Makmur	-
10. Sindang Jaya	-
11. Sumber Sari	-
J u m l a h	-

Sumber : PDAM Unit IKK Kecamatan Cintapuri Darussalam

8. KEUANGAN

<https://banjarkab.bps.go.id>

Tabel Banyaknya Sarana dan Prasarana Ekonomi Menurut
Desa/Kelurahan dan Jenisnya di Kecamatan Cinta Puri, 2020

Desa/Kelurahan	Kelompok Pertokoan	Pasar dengan Bangunan Permanen	Pasar dengan Bangunan Semi Permanen	Pasar Tanpa Bangunan
(1)	(2)	(3)	(4)	(5)
1. Keramat Mina	-	-	1	-
2. Cinta Puri	-	1	1	-
3. Surian Hanyar	-	-	1	-
4. Simpan Lima	-	-	1	-
5. Sindang Jaya	-	-	-	-
6. Karya Makmur	-	-	-	-
7. Makmur Karya	-	-	-	-
8. Alalak Padang	-	-	-	-
9. Benua Anyar	-	-	-	-
10. Garis Hanyar	-	-	-	1
11. Sumber Sari	-	-	-	-
Cinta Puri				

Sumber : BPS, Pendataan Potensi Desa (Podes) 2020

Lanjutan Tabel 21

	Desa/Kelurahan	Minimarket/ Swalayan¹	Toko/Warung Kelontong	Restoran/ Rumah Makan
	(1)	(6)	(7)	(8)
1.	Keramat Mina	-	35	-
2.	Cinta Puri	-	62	-
3.	Surian Hanyar	-	39	-
4.	Simpan Lima	-	22	-
5.	Sindang Jaya	-	17	-
6.	Karya Makmur	-	16	-
7.	Makmur Karya	-	31	-
8.	Alalak Padang	-	12	-
9.	Benua Anyar	-	14	-
10.	Garis Hanyar	-	29	-
11.	Sumber Sari	-	13	-
Cinta Puri				

Sumber : BPS, Pendataan Potensi Desa (Podes) 2020

Lanjutan Tabel 21

	Desa/Kelurahan	Warung/Kedai Makanan	Hotel	Hostel/Motel/Losmen/Wisma
	(1)	(9)	(10)	(11)
1.	Keramat Mina	6	-	-
2.	Cinta Puri	12	-	-
3.	Surian Hanyar	12	-	-
4.	Simpan Lima	4	-	-
5.	Sindang Jaya	2	-	-
6.	Karya Makmur	3	-	-
7.	Makmur Karya	3	-	-
8.	Alalak Padang	4	-	-
9.	Benua Anyar	2	-	-
10.	Garis Hanyar	4	-	-
11.	Sumber Sari	3	-	-
Cinta Puri				

Catatan: yang memiliki luas < 400 m²

Sumber : BPS, Pendataan Potensi Desa (Podes) 2020

Tabel Banyaknya Sarana Lembaga Keuangan Yang Beroperasi Menurut Desa/Kelurahan dan Jenisnya di Kecamatan Cinta Puri, 2020

Desa/Kelurahan		Bank Umum Pemerintah	Bank Umum Swasta	Bank Perkreditan Rakyat
(1)		(2)	(3)	(4)
1.	Keramat Mina	-	-	-
2.	Cinta Puri	-	-	-
3.	Surian Hanyar	-	-	-
4.	Simpan Lima	-	-	-
5.	Sindang Jaya	-	-	-
6.	Karya Makmur	-	-	-
7.	Makmur Karya	-	-	-
8.	Alalak Padang	-	-	-
9.	Benua Anyar	-	-	-
10.	Garis Hanyar	-	-	-
11.	Sumber Sari	-	-	-
Cinta Puri				

Sumber : BPS, Pendataan Potensi Desa (Podes) 2020

Tabel Banyaknya Koperasi yang Masih Aktif Menurut Desa/Kelurahan dan Jenis Koperasi di Kecamatan Cinta Puri, 2020

	Desa/Kelurahan	Koperasi Unit desa (KUD)	Koperasi	Koperasi Simpan Pinjam (Kospin)	Koperasi Lainnya
			Industri Kecil dan Kerajinan Rakyat (Kopinkra)		
	(1)	(2)	(3)	(4)	(5)
1.	Keramat Mina	1	-	-	-
2.	Cinta Puri	1	-	-	1
3.	Surian Hanyar	1	-	-	-
4.	Simpan Lima	1	-	-	-
5.	Sindang Jaya	1	-	-	-
6.	Karya Makmur	-	-	-	-
7.	Makmur Karya	1	-	-	-
8.	Alalak Padang	1	-	-	-
9.	Benua Anyar	1	-	-	-
10.	Garis Hanyar	1	-	-	-
11.	Sumber Sari	1	-	-	-
Cinta Puri					

Sumber : BPS, Pendataan Potensi Desa () 2020

Tabel 8.1. Target dan Realisasi Penerimaan Pajak Bumi dan Bangunan (PBB) Dirinci Per Desa Tahun 2020

D e s a	Target (Rp)	Realisasi (Rp)	Persentase (%)
(1)	(2)	(3)	(4)
01. Keramat Mina	2 000 000	2 089 497	104
02. Garis Hanyar	1 200 000	1 284 062	107
03. Cinta Puri	11 400 000	11 559 191	101
04. Surian	2 500 000	2 790 684	112
05. Benua Anyar	4 500 000	4 628 947	103
06. Alalak Padang	5 200 000	5 204 400	100
07. Makmur Karya	2 000 000	5 049 958	252
08. Simpang Lima	400 000	507 380	127
09. Karya Makmur	1 500 000	1 510 000	101
10. Sindang Jaya	2 300 000	2 322 165	101
11. Sumber Sari	1 000 000	1 197 000	120
J u m l a h			

Sumber : Badan Pengelola Keuangan dan Aset Daerah Kabupaten Banjar



Sensus
Penduduk
2020

DATA MENCERDASKAN BANGSA



**BADAN PUSAT STATISTIK
KABUPATEN BANJAR**

Jl. A. Yani Km 39,95 No.51 Martapura 70614
Telp/Fax: 0511-4721394/4723384
<https://banjarkab.bps.go.id> email: bps6303@bps.go.id

ISSN 2714-7495



9 772714 749001