

Katalog : 1102001.1212050

**RSU PANCUR BATU**

HISTALAE RAMAT JALAN



**Kecamatan  
Pancur Batu  
Dalam Angka  
2021**



**BADAN PUSAT STATISTIK  
KABUPATEN DELI SERDANG**



**RSU PANCUR BATU**

HISTALAN RANAT SALAR



**Kecamatan  
Pancur Batu  
Dalam Angka  
2021**



# Kecamatan Pancur Batu Dalam Angka

## *Pancur Batu Subdistrict in Figures*

# 2021

**ISSN** : 2776-0642

**No. Publikasi/Publication Number**: 12120.2107

**Katalog/Catalog**: 1102001.1212050

**Ukuran Buku/Book Size**: 14,8 x 21 cm

**Jumlah Halaman/Number of Pages**: xx + 107 halaman/pages

**Naskah/Manuscript**:

BPS Kabupaten Deli Serdang

*(Masukan Nama Unit Kerja dalam Bahasa Inggris)*

**Penyunting/Editor**:

BPS Kabupaten Deli Serdang

*(Masukan Nama Unit Kerja dalam Bahasa Inggris)*

**Desain Kover oleh/Cover Designed by**:

BPS Kabupaten Deli Serdang

*(Masukan Nama Unit Kerja dalam Bahasa Inggris)*

**Ilustrasi Kover/Cover Illustration**:

Keterangan dalam Bahasa Indonesia/ *Information in English*

**Penerbit/Published by**:

BPS Kabupaten Deli Serdang/*BPS-Statistics Deli Serdang Regency*

**Pencetak/Printed by**:

cv rilis grafika

**Sumber Ilustrasi/Graphics by**: -

**Dilarang mengumumkan, mendistribusikan, mmengkomunikasikan, dan/atau menggandakan sebagian atau seluruh isi buku ini untuk tujuan komersial tanpa izin tertulis dari Badan Pusat Statistik**

*Prohibited to announce, distribute, communicate, and/or copy part of all this book for commercial purpose without permission from BPS-Statistics Indonesia*

## PETA KECAMATAN PANCUR BATU

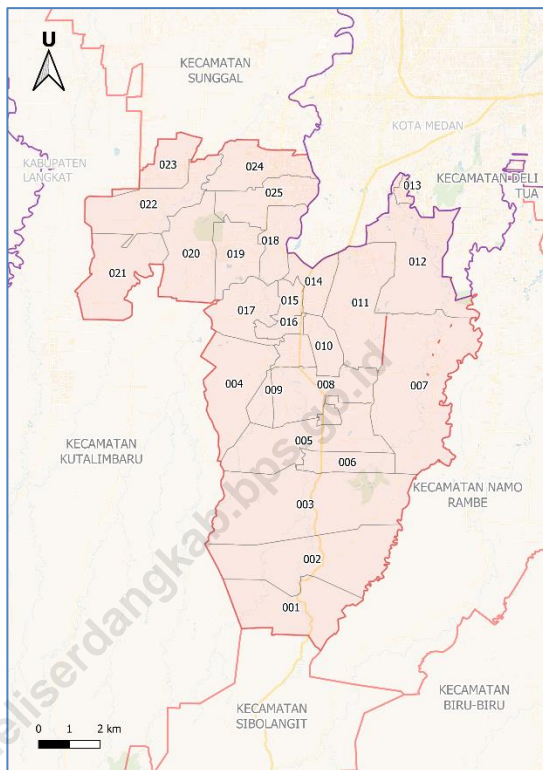

001 : BINTANG MERIAH

002 : SUGAU

003 : TIANG LAYAR

004 : SALAM TANI

005 : NAMO RIAM

006 : DURIN SIMBELANG A

007 : DURIN TUNGGAL

008 : PERTAMPILEN

009 : HULU

010 : NAMO SIMPUR

011 : NAMO BINTANG

012 : SIMALINGKAR A

013 : PERUMNAS SIMALINGKAR

014 : B A R U

015 : L A M A

016 : KAMPUNG TENGAH

017 : NAMORIH

018 : DURIAN JANGAK

019 : TUNTUNGAN II

020 : TUNTUNGAN I

021 : GUNUNG TINGGI

022 : SEI GELUGUR

023 : SUKA RAYA

024 : TANJUNG ANOM

025 : SEMBAHE BARU



**KEPALA BPS KABUPATEN DELI SERDANG**  
*CHIEF STATISTICIAN OF DELI SERDANG REGENCY*



**Ir. Sawaluddin Naibaho M.Si**





## KATA PENGANTAR

Puji syukur kita panjatkan kehadiran Allah SWT atas terbitnya publikasi Kecamatan Pancur Batu Dalam Angka 2021. Publikasi ini merupakan tugas rutin yang diterbitkan setiap tahunnya oleh Koordinator Statistik Kecamatan (KSK).

Dalam rangka penerbitan publikasi ini dibutuhkan data-data yang akurat, yang siap disajikan agar dapat dimanfaatkan berbagai pihak terutama pemerintah dalam rangka perencanaan pembangunan. Kami sangat mengharapkan kepada sumber data agar pada masa yang akan datang kerja sama yang telah dijalin dengan baik dapat lebih ditingkatkan lagi dengan penyediaan data yang cepat, akurat, dan lengkap.

Pada kesempatan ini, saya ingin mengucapkan terima kasih kepada Camat, KSK, instansi terkait dan semua Kepala Desa/Lurah yang telah membantu kelancaran dalam penerbitan publikasi ini.

Penyajian data dalam publikasi ini masih banyak kekurangannya, namun kami mengharapkan kiranya buku ini dapat bermanfaat bagi para konsumen data. Saran dan kritik yang konstruktif demi perbaikan serta kesempurnaan buku ini kami terima dengan senang hati.

Lubuk Pakam, September 2021

Kepala BPS

Kabupaten Deli Serdang



Ir. Sawaluddin Naibaho, M.Si.



## **VISI dan MISI BPS**

### **VISI :**

**Pelopor data statistik terpercaya untuk semua**

***The Agent of Trustworthy statistical data for all***

### **MISI :**

1. Menyediakan data statistik berkualitas melalui kegiatan statistik yang terintegrasi dan berstandar nasional maupun internasional;
2. Memperkuat Sistem Statistik Nasional yang berkesinambungan melalui pembinaan dan koordinasi di bidang statistik;
3. Membangun insan statistik yang profesional, berintegritas dan amanah untuk kemajuan perstatistikan;

## **SADAR STATISTIK**

## STATISTICAL AWARENESS

### **Penyelenggara / Organizer :**

Sadar untuk menggunakan teknik statistik yang tepat guna dan menyajikan data statistik yang diperlukan pengguna secara tepat waktu, akurat dan mudah dipahami

*Aware to apply an effective statistical technic and to provide an accurate, actual and easy to understand data to the consument*

### **Responden / Respondent :**

Sadar untuk memberikan jawaban apa adanya sesuai dengan kenyataan tanpa ragu-ragu

*Aware to give a factual answer without doubt*

### **Pengguna / User :**

Sadar untuk memahami metode, konsep/definisi serta memanfaatkan data statistik secara optimal

*Aware to understand the method, concept /definition and to use statistical data as optimal as possible*

## SEJARAH SINGKAT KECAMATAN PANCUR BATU

Sebelum tahun 1945 atau pada zaman pemerintahan Belanda Kecamatan Pancur Batu disebut dengan SINUAN BUNGA dengan ibukota ARHNEMIA. Pada tahun 1952, Gubernur Kepala Daerah Tingkat I Sumatera Utara yaitu : Abdul Hakim, mengadakan perubahan Pamong Sipil Kabupaten Daerah Tingkat II Deli Serdang secara administratif dibagi atas 6 (enam) kewedanaan yang terdiri dari 30 (tiga puluh) kecamatan, salah satu diantaranya adalah kecamatan Pancur Batu dengan Kewedanaan Deli Hulu.

Pada tahun 1974 sejalan dengan perluasan Kotamadya Medan, bahwa desa Lau Cih, Desa namo Gajah, Desa Simalingkar B, Desa Kemenangan Tani, Desa Simpang Selayang dan Sebagian Desa Baru telah menjadi Daerah Kotamadya Medan sampai sekarang.

Kemudian pada Tahun 1990 terjadi pula penggabungan Desa yang pada tahun sebelumnya Kecamatan Pancur Batu terdiri dari 59 (lima puluh sembilan) desa digabung menjadi 25 (dua puluh lima) desa, yang luas areal wilayahnya 122,53 Km<sup>2</sup> atau sekitar 12.253 Hektar (Ha) dengan Ibukota Kecamatan terletak di Desa Tengah.

## DAFTAR ISI

## Halaman

Peta Kecamatan Pancur Batu .....	iii
Kepala BPS Kabupaten Deli Serdang .....	v
Kata Pengantar .....	vii
Visi dan Misi BPS .....	ix
Sadar Statistik .....	x
Sejarah Singkat Kecamatan Pancur Batu .....	xi
Daftar Isi.....	xiii
Daftar Tabel... ..	xv
Bab I Geografi dan Iklim .....	1
Bab II Pemerintahan.....	9
Bab III Kependudukan dan Ketenagakerjaan.....	15
Bab IV Sosial.....	35
Bab V Pertanian.....	63
Bab VI Industri dan Energi.....	75
Bab VII Perdagangan.....	83
Bab VIII Transportasi, Komunikasi, Hotel dan Pariwisata .....	89
Bab IX Keuangan dan Harga.....	101
Lampiran.....	109

## DAFTAR TABEL

Tabel 1.1.1	Letak dan Geografi Kecamatan Pancur Batu, 2020 .....	3
Tabel 1.1.2	Luas Wilayah Menurut Desa/Kelurahan di Kecamatan Pancur Batu, 2020 .....	4
Tabel 1.1.3	Tinggi Wilayah di Atas Permukaan Laut (DPL) dan Kontur Tanah Menurut Desa/Kelurahan di Kecamatan Pancur Batu, 2020 .....	5
Tabel 1.1.4	Letak Geografis Menurut Desa/Kelurahan di Kecamatan Pancur Batu, 2020 .....	6
Tabel 1.1.5	Jarak Kantor Desa/Kelurahan di Kecamatan Pancur Batu, 2020 .....	7
Tabel 1.2.1	Rata-rata Jumlah Hari Hujan dan Curah Hujan Menurut Bulan di Kecamatan Pancur Batu, 2020.....	8
Tabel 2.1	Jumlah Dusun/Lingkungan, Rukun Warga (RW), Rukun Tetangga (RT) dan Perangkat Desa Menurut Desa/ Kelurahan di Kecamatan Pancur Batu, 2020.....	11
Tabel 2.2	Klasifikasi Perkembangan Desa/Kelurahan di Kecamatan Pancur Batu, 2020 .....	12
Tabel 2.3	Jumlah Pegawai Kantor Camat Menurut Jenis Kelamin dan Golongan di Kecamatan Pancur Batu (jiwa), 2020 .....	13
Tabel 2.4	Jumlah Pegawai Kantor Camat Menurut Jenis Kelamin dan Pendidikan Terakhir yang Ditamatkan di Kecamatan Pancur Batu (jiwa), 2020.....	14
Tabel 3.1.1	Jumlah Penduduk dan Laju Pertumbuhan Penduduk di Kecamatan Pancur Batu, 2010, 2017, dan 2020.....	17
Tabel 3.1.2	Jumlah Penduduk dan Rasio Jenis Kelamin Menurut Desa/Kelurahan di Kecamatan Pancur Batu, 2020 .....	18
Tabel 3.1.3	Jumlah Penduduk, Distribusi dan Kepadatan Penduduk Menurut Desa/Kelurahan di Kecamatan Pancur Batu, 2020 .....	19
Tabel 3.1.4	Jumlah Penduduk Menurut Kelompok Umur dan Jenis Kelamin di Kecamatan Pancur Batu (jiwa), 2020 .....	20

Tabel 3.1.5	Jumlah Penduduk Menurut Kelompok Umur dan Desa/Kelurahan di Kecamatan Pancur Batu (jiwa), 2020 ..	21
Tabel 3.1.6	Jumlah Penduduk Kategori Usia Belum Produktif, Produktif dan Tidak Produktif Per Desa/Kelurahan di Kecamatan Pancur Batu (jiwa), 2020.....	25
Tabel 3.1.7	Jumlah Penduduk, Rumah Tangga, dan Rata-rata Anggota Rumah Tangga Menurut Desa/Kelurahan di Kecamatan Pancur Batu (jiwa), 2020.....	26
Tabel 3.1.8	Jumlah Penduduk Menurut Desa/Kelurahan di Kecamatan Pancur Batu (jiwa), 2016-2020 .....	27
Tabel 3.1.9	Jumlah Penduduk yang Lahir Menurut Desa/Kelurahan dan Jenis Kelamin di Kecamatan Pancur Batu (jiwa), 2020.....	28
Tabel 3.1.10	Jumlah Penduduk yang Meninggal Menurut Desa/ Kelurahan dan Jenis Kelamin di Kecamatan Pancur Batu (jiwa), 2020 .....	29
Tabel 3.1.11	Jumlah Penduduk yang Datang Menurut Desa/Kelurahan di Kecamatan Pancur Batu (jiwa), 2020 ..	30
Tabel 3.1.12	Jumlah Penduduk yang Pindah Menurut Desa/Kelurahan di Kecamatan Pancur Batu (jiwa), 2020 ..	31
Tabel 3.2.1	Jumlah Penduduk 15 tahun ke-atas Menurut Pekerjaan dan Desa/Kelurahan di Kecamatan Pancur Batu (jiwa), 2020	32
Tabel 4.1.1	Jumlah Sekolah, Guru, Murid, dan Rasio Murid-Guru Pendidikan Anak Usia Dini (PAUD) di Kecamatan Pancur Batu, 2015-2020 .....	37
Tabel 4.1.2	Jumlah Sekolah, Murid dan Guru Sekolah Dasar Negeri (SD) di Kecamatan Pancur Batu, 2015-2020 .....	38
Tabel 4.1.3	Jumlah Sekolah Murid, Guru dan Ratio Murid-Guru Sekolah Dasar Negeri & Swasta (SD) di Kecamatan Pancur Batu, 2015-2020 .....	39
Tabel 4.1.4	Jumlah Sekolah Murid, Guru dan Rasio Murid-Guru Madrasah Ibtidaiyah Negeri & Swasta (MI) di Kecamatan Pancur Batu, 2015-2020.....	40



Tabel 4.1.5	Jumlah sekolah, Murid, guru dan ratio Murid-Guru Madrasah Ibtidaiyah Negeri & Swasta (MI) Menurut Desa/Kelurahan di kecamatan Pancur Batu, 2020 .....	41
Tabel 4.1.6	Jumlah Sekolah, Murid dan Guru Sekolah Menengah Pertama Negeri (SMP Negeri) di Kecamatan Pancur Batu, 2015-2020 .....	42
Tabel 4.1.7	Jumlah Sekolah, Murid, Guru Dan Ratio Murid-Guru Sekolah Menengah Pertama Negeri (SMP) di Kecamatan Pancur Batu, 2015-2020 .....	43
Tabel 4.1.8	Jumlah Sekolah, Murid, Guru Dan Ratio Murid-Guru Madrasah Tsanawiyah Negeri & Swasta (MTs) di Kecamatan Pancur Batu, 2015-2020 .....	44
Tabel 4.1.9	Jumlah Sekolah, Murid, Guru, Dan Ratio Murid-Guru Madrasah Tsanawiyah Negeri & Swasta (MTs) Menurut Desa/Kelurahan di Kecamatan Pancur Batu, 2020 .....	45
Tabel 4.1.10	Jumlah Sekolah, Murid dan Guru Sekolah Menengah Tingkat Atas Negeri (SMA) di Kecamatan Pancur Batu, 2015-2020 .....	46
Tabel 4.1.11	Jumlah Sekolah Murid Guru dan Ratio Murid-Guru Sekolah Menengah Tingkat Atas (SMA) di Kecamatan Pancur Batu, 2015-2020 .....	47
Tabel 4.1.12	Jumlah Sekolah, Murid dan Guru Sekolah Menengah Kejuruan (SMK) di Kecamatan Pancur Batu, 2015-2020 ....	48
Tabel 4.1.13	Jumlah Sekolah, Murid Guru dan Ratio Murid-Guru Sekolah Menengah Kejuruan Negeri & Swasta di Kecamatan Pancur Batu, 2015-2020 .....	49
Tabel 4.1.14	Jumlah Sekolah, Murid Guru dan Ratio Murid-Guru Madrasah Aliyah Negeri & Swasta (MA) di Kecamatan Pancur Batu, 2015-2020 .....	50
Tabel 4.1.15	Jumlah Sekolah, Murid, Guru dan Ratio Murid-Guru Madrasah Aliyah Negeri & Swasta (MA) Menurut Desa/Kelurahan di Kecamatan Pancur Batu, 2020 .....	51
Tabel 4.2.1	Jumlah Sarana Kesehatan Menurut Desa/Kelurahan di Kecamatan Pancur Batu, 2020 .....	52

Tabel 4.2.2	Jumlah Tenaga Kesehatan Menurut Desa/Kelurahan di Kecamatan Pancur Batu, 2020 .....	53
Tabel 4.2.3	Jumlah Pasangan Usia Subur (PUS) dan Peserta KB Aktif (Akteptor KB) Menurut Desa/Kelurahan di Kecamatan Pancur Batu, 2020 .....	54
Tabel 4.2.4	Peserta KB Aktif (Akteptor KB) Menurut Desa/Kelurahan dan Alat Kontrasepsi Yang Digunakan di Kecamatan Pncur Batu, 2020 .....	55
Tabel 4.3.1	Jumlah Tempat Peribadatan Menurut Desa/Kelurahan di Kecamatan Pancur Batu, 2020.....	57
Tabel 4.3.2	Jumlah Jemaah Haji Yang Diberangkatan Tiap Desa/Kelurahan di Kecamatan Pancur Batu (Orang), 2020.....	58
Tabel 4.3.3	Jumlah PPN/P3N, Nikah, Talak, Cerai, Dan Rujuk di Kecamatan Pancur Batu, 2020 .....	59
Tabel 4.4.1	Jumlah Bangunan Rumah Tempat Tinggal menurut Desa/Kelurahan di Kecamatan Pancur batu, 2020.....	60
Tabel 4.4.2	Jumlah Hasil Pentahapan Keluarga Sejahtera Menurut Desa/Kelurahan di Kecamatan Pancur Batu, 2020.....	61
Tabel 5.1.1	Luas Panen Tanaman Pangan Menurut Jenis Tanaman di Kecamatan Pancur Batu (Ha), 2016 - 2020.....	65
Tabel 5.1.2	Perkiraan Produksi Tanaman pangan Menurut di Kecamatan Pancur Batu (Ton), 2016 - 2020 .....	66
Tabel 5.1.3	Luas Panen, Produksi dan Rata-rata Produksi Tanaman Pangan Menurut Jenis Tanaman di Kecamatan Pancur Batu, 2020 .....	67
Tabel 5.2.1	Luas Panen Tanaman Sayur-Sayuran Menurut Jenis Tanaman di Kecamatan Pancur Batu(Ha), 2017 - 2020.....	68
Tabel 5.2.2	Produksi Tanaman Sayur-Sayuran Menurut Jenis Tanaman di Kecamatan Pancur Batu (Kuintal), 2017 - 2020.....	69
Tabel 5.3.1	Luas Tanaman Perkebunan Rakyat Menurut Jenis Tanaman di Kecamatan Pancur Batu (Ha), 2016 - 2020.....	70
Tabel 5.3.2	Produksi Tanaman Perkebunan Rakyat Menurut Jenis Tanaman di Kecamatan Pancur Batu (Ton), 2016 - 2020 ..	71

Tabel 5.4.1	Populasi Ternak Bantuan Menurut Jenis Ternak di Kecamatan Pancur Batu (Ekor), 2020 .....	72
Tabel 5.4.2	Populasi Unggas Menurut Jenis Unggas di Kecamatan Pancur Batu (Ekor), 2016 - 2020 .....	73
Tabel 6.1.1	Jumlah Perusahaan Industri Besar, Sedang, Kecil, dan Kerajinan Rumah Tangga Menurut Desa/Kelurahan di kecamatan Pancur Batu, 2020 .....	77
Tabel 6.1.2	Jumlah Tenaga Kerja Pada Perusahaan Industri Besar, Sedang, Kecil, dan Kerajinan rumah Tangga Menurut Desa/Kelurahan di Kecamatan Pancur batu, 2020 .....	78
Tabel 6.1.3	Jumlah Perusahaan Industri Besar dan Sedang Menurut Klasifikasi Industri di Kecamatan Pancur Batu (Unit), 2020	79
Tabel 6.1.4	Jumlah Kilang Padi dan Kilang Batu Bata Menurut Desa/Kelurahan di Kecamatan Pancur Batu, 2020 .....	80
Tabel 6.2.1	Banyaknya Rumah Tangga Pelanggan Listrik Menurut desa/Kelurahan di Kecamatan pancur Batu, 2020 .....	81
Tabel 7.1	Jumlah Pasar Tradisional (Tetap) dan Pasar Mingguan (pekanan) Menurut Desa/Kelurahan di Kecamatan Pancur Batu, 2020.....	85
Tabel 7.2	Jumlah Toko, Kios, dan Warung Menurut Desa/Kelurahan di Kecamatan Pancur Batu, 2020 .....	86
Tabel 7.3	Jumlah Bengkel Dan Service Elektronik Menurut desa/Kelurahan di Kecamatan Pancur Batu, 2020 .....	87
Tabel 7.4	Jumlah Tenaga Kerja Yang Bekerja Pada Bengkel dan Service Elektronika Menurut Desa/Kelurahan di Kecamatan Pancur Batu, 2020.....	88
Tabel 8.1.1	Panjang Jalan Menurut Jenis Permukaan Dan Desa/Kelurahan di Kecamatan Pancur Batu (Km), 2020 ....	91
Tabel 8.1.2	Panjang Jalan Menurut Kondisi Jalan dan Desa/Kelurahan di Kecamatan Pancur Batu (Km), 2020 ....	92
Tabel 8.1.3	Jumlah Kendaraan Bermotor Menurut Kendaraan dan Desa/Kelurahan di Kecamatan Pancur Batu (Unit), 2020..	93

Tabel 8.1.4	Jumlah Kendaraan Tidak Bermotor menurut Jenis kendaraan dan Desa/Kelurahan di kecamatan Pancur Batu (Unit), 2020.. .....	94
Tabel 8.2.1	Jumlah Sarana Komunikasi Menurut Desa/kelurahan di kecamatan Pancur Batu, 2020.....	95
Tabel 8.2.2	Jumlah Produksi pos Menurut Jenisnya di kecamatan Pancur Batu, 2020 .....	96
Tabel 8.3.1	Jumlah Jasa Penginapan Tiap Desa/Kelurahan di Kecamatan Pancur Batu, 2020 .....	97
Tabel 8.3.2	Jumlah Tempat Penyediaan makan dan Minum Menurut Desa/Kelurahan di Kecamatan Pancur Batu, 2020.....	98
Tabel 8.3.3	Jumlah dan Nama Obyek Wisata Menurut Desa/Kelurahan di Kecamatan Pancur Batu, 2020.....	99
Tabel 9.1.1	Target dan Realisasi Penerimaan PBB Tiap Desa/Kelurahan di Kecamatan Pancur Batu (Rp), 2020 .....	103
Tabel 9.1.2	Jumlah Aktivitas Jasa Keuangan Menurut Desa/Kelurahan di Kecamatan Pancur Batu, 2020.....	114
Tabel 9.2.1	Harga Eceran 9 Bahan Pokok dan Bahan Strategis Lainnya di Kecamatan Pancur Batu, 2020 .....	105
Lampiran 1	Nama dan Masa Jabatan Camat Yang Bertugas di Kecamatan Pancur Batu .....	111
Lampiran 2	Nama Kepala dan Sekretaris Desa/Kelurahan Yang Bertugas di kecamatan Pancur Batu.....	112
Lampiran 3	Nama Koordinator Statistik Kecamatan (KSK) Pada Badan Pusat Statistik Kabupaten Deli Serdang.....	113

# BAB I GEOGRAFI DAN IKLIM





### 1.1. KEADAAN GEOGRAFI

**Tabel 1.1.1 Letak dan Geografi Kecamatan Pancur Batu, 2020**

KARAKTERISTIK	PENJELASAN
(1)	(2)
1. Letak Wilayah	: 3°39' - 3°52' Lintang Utara 98°54' - 98°62' Bujur Timur
2. Luas Wilayah	: 122,53Km <sup>2</sup>
3. Letak di Atas Permukaan Laut	: +- 45 mdpl
4. Batas-batas Wilayah	
a. Utara	: Kecamatan Sunggal dan Kota Medan
b. Selatan	: Kecamatan Sibolangit
c. Timur	: Kecamatan Pancur Batu
d. Barat	: Kecamatan Kutalimbaru
5. Jumlah Desa / Kelurahan	: 25 / -
6. Jumlah Dusun / Lingkungan	: 116 / -
7. Sungai-sungai yang Melintasi	1. Sungai Belawan 2. Sungai Tengah 3. Sungai Tuntungan 4. Sungai Bakala
8. Rata-rata Hari Hujan	: 12 Hari per Bulan
9. Rata-rata Curah Hujan	: 269 mm per hari
10. Jarak IbukotaKecamatan dengan Ibukota Kabupaten	: 44 Km

Sumber: KSK Kecamatan Pancur Batu

**Tabel 1.1.2 Luas Wilayah Menurut Desa/Kelurahan di Kecamatan Pancur Batu, 2020**

	Desa/Kelurahan	Luas (km <sup>2</sup> )	Persentase
	(1)	(2)	(3)
1	Bintang Meriah	6,99	5,70
2	Sugau	4,19	3,42
3	Tiang Layar	4,15	3,39
4	Salam Tani	9,74	7,95
5	Namo Riam	5,15	4,20
6	Durin Simbelang A	3,41	3,99
7	Durin Tunggal	9,11	7,43
8	Pertampilen	3,97	3,56
9	Hulu	2,14	1,75
10	Namo Simpur	2,19	1,79
11	Namo Bintang	4,99	4,07
12	Simalingkar A	7,40	2,78
13	Perumnas Simalingkar	10,42	1,22
14	Baru	2,72	2,22
15	Lama	1,16	1,37
16	Kampung Tengah	1,15	0,94
17	Namorih	8,00	3,34
18	Durian Jangak	4,91	4,01
19	Tuntungan II	3,90	2,87
20	Tuntungan I	15,55	2,81
21	Gunung Tinggi	15,60	4,15
22	Sei Gelugur	4,27	16,65
23	Suka Raya	3,59	3,20
24	Tanjung Anom	5,24	4,28
25	Sembahe Baru	3,57	16,65
	<b>Pancur Batu</b>	<b>122,53</b>	<b>100,00</b>

Sumber: Kantor Desa/Kelurahan Kecamatan Pancur Batu



**Tabel 1.1.3 Tinggi Wilayah di Atas Permukaan Laut (DPL) dan Kontur Tanah Menurut Desa/Kelurahan di Kecamatan Pancur Batu, 2020**

	Desa/Kelurahan	Tinggi DPL (m)	Kontur Tanah
	(1)	(2)	(3)
1	Bintang Meriah	-	Landai
2	Sugau	-	Landai
3	Tiang Layar	-	Hampanan
4	Salam Tani	-	Datar
5	Namo Riam	-	Datar
6	Durin Simbelang A	-	Datar
7	Durin Tunggal	-	Hampanan
8	Pertampilen	-	Datar
9	Hulu	-	Hampanan
10	Namo Simpur	-	Hampanan
11	Namo Bintang	-	Datar
12	Simalingkar A	-	Hampanan
13	Perumnas Simalingkar	-	Hampanan
14	Baru	-	Datar
15	Lama	-	Hampanan
16	Kampung Tengah	-	Datar
17	Namorih	-	Hampanan
18	Durian Jangak	-	Datar
19	Tuntungan II	-	Hampanan
20	Tuntungan I	-	Datar
21	Gunung Tinggi	-	Hampanan
22	Sei Gelugur	-	Hampanan
23	Suka Raya	-	Hampanan
24	Tanjung Anom	-	Datar
25	Sembahe Baru	-	Datar

Sumber: Kantor Desa

**Tabel 1.1.4 Letak Geografis Menurut Desa/Kelurahan di Kecamatan Pancur Batu, 2020**

Desa/Kelurahan		Lintang Utara	Bujur Timur
(1)		(2)	(3)
1	Bintang Meriah	3°39'	98°59'
2	Sugau	3°40'	98°60'
3	Tiang Layar	3°25'	98°35'
4	Salam Tani	3°45'	98°58'
5	Namo Riam	3°43'	98°60'
6	Durin Simbelang A	3°44'	98°60'
7	Durin Tunggal	3°27'	98°36'
8	Pertampilen	3°27'	98°35'
9	Hulu	3°46'	98°59'
10	Namo Simpurn	3°28'	98°35'
11	Namo Bintang	3°48'	98°61'
12	Simalingkar A	3°30'	98°38'
13	Perumnas Simalingkar	2°57'	98°35'
14	Baru	3°48'	98°60'
15	Lama	3°28'	98°35'
16	Kampung Tengah	3°47'	98°59'
17	Namorih	3°28'	98°35'
18	Durian Jangak	3°50'	98°59'
19	Tuntungan II	3°29'	98°34'
20	Tuntungan I	3°30'	98°32'
21	Gunung Tinggi	3°29'	98°32'
22	Sei Gelugur	3°30'	98°35'
23	Suka Raya	3°31'	98°33'
24	Tanjung Anom	3°52'	98°58'
25	Sembahe Baru	3°50'	98°58'

Sumber: BPS Kabupaten Deli Serdang

**Tabel 1.1.5 Jarak Kantor Desa/Kelurahan ke Kantor Kecamatan Pancur Batu, 2020**

Desa/Kelurahan		Jarak Kantor Desa/Kelurahan ke Kantor Kecamatan (km)
(1)		(2)
1	Bintang Meriah	10,5
2	Sugau	9
3	Tiang Layar	8
4	Salam Tani	2
5	Namo Riam	7
6	Durin Simbelang A	4
7	Durin Tunggal	4
8	Pertampilen	2
9	Hulu	2
10	Namo Simpur	0,5
11	Namo Bintang	2
12	Simalingkar A	6
13	Perumnas Simalingkar	6,8
14	Baru	1,5
15	Lama	1
16	Kampung Tengah	0,2
17	Namorih	1
18	Durian Jangak	2
19	Tuntungan II	5
20	Tuntungan I	6
21	Gunung Tinggi	8,5
22	Sei Gelugur	8,5
23	Suka Raya	9
24	Tanjung Anom	5
25	Sembahe Baru	4

Sumber : Kantor Desa/Kelurahan Kecamatan Pancur Batu

## 1.2. KEADAAN IKLIM

Tabel 1.2.1 Rata-rata Jumlah Hari Hujan dan Curah Hujan Menurut Bulan di Kecamatan Pancur Batu, 2020

Bulan	Hari Hujan (hari)	Curah Hujan (mm)
(1)	(2)	(3)
Januari	4	101
Februari	4	33
Maret	3	13
April	8	148
Mei	9	211
Juni	7	261
Juli	7	171
Agustus	5	58
September	10	289
Oktober	10	152
November	10	202
Desember	13	238

Sumber: Badan Meteorologi, Klimatologi, dan Geofisika  
Stasiun Klimatologi Deli Serdang  
Stasiun Pengamatan BPP Pancur Batu

# BAB II PEMERINTAHAN





**Tabel 2.1 Jumlah Dusun/Lingkungan, Rukun Warga (RW), Rukun Tetangga (RT) dan Perangkat Desa Menurut Desa/Kelurahan di Kecamatan Pancur Batu, 2020**

	Desa/Kelurahan	Dusun	Lingku gan	Perangkat Desa
	(1)	(2)	(3)	(5)
1	Bintang Meriah	4	-	8
2	Sugau	5	-	11
3	Tiang Layar	3	-	9
4	Salam Tani	4	-	6
5	Namo Riam	5	-	9
6	Durin Simbelang A	5	-	6
7	Durin Tunggal	5	-	11
8	Pertampilen	3	-	9
9	Hulu	5	-	10
10	Namo Simpur	4	-	9
11	Namo Bintang	7	-	6
12	Simalingkar A	5	-	11
13	Perumnas Simalingkar	7	-	13
14	Baru	5	-	11
15	Lama	7	-	12
16	Kampung Tengah	4	-	6
17	Namorih	3	-	9
18	Durian Jangak	3	-	7
19	Tuntungan II	4	-	8
20	Tuntungan I	4	-	10
21	Gunung Tinggi	5	-	11
22	Sei Gelugur	6	-	11
23	Suka Raya	5	-	11
24	Tanjung Anom	6	-	11
25	Sembahe Baru	2	-	6
	<b>Pancur Batu 2020</b>	<b>116</b>	-	<b>231</b>
	<b>2019</b>	<b>116</b>	-	<b>239</b>

Sumber: Pendataan Potensi Desa 2020

**Tabel 2.2** Klasifikasi Perkembangan Desa/Kelurahan di Kecamatan Pancur Batu, 2020

	Desa/Kelurahan	Swadaya	Swakarya	Swasembada	
				Mula	Madya
	(1)	(2)	(3)	(4)	(5)
1	Bintang Meriah	-	-	1	-
2	Sugau	-	1	-	-
3	Tiang Layar	-	1	-	-
4	Salam Tani	-	-	1	-
5	Namo Riam	-	1	-	-
6	Durin Simbelang A	-	-	1	-
7	Durin Tunggal	-	-	1	-
8	Pertampilen	-	-	1	-
9	Hulu	-	-	1	-
10	Namo Simpurn	1	-	-	-
11	Namo Bintang	-	-	1	-
12	Simalingkar A	-	-	1	-
13	Perumnas Simalingkar	-	1	-	-
14	Baru	1	-	-	-
15	Lama	-	-	1	-
16	Kampung Tengah	1	-	-	-
17	Namorih	1	-	-	-
18	Durian Jangak	-	-	1	-
19	Tuntungan II	-	-	1	-
20	Tuntungan I	1	-	-	-
21	Gunung Tinggi	-	-	1	-
22	Sei Gelugur	-	-	1	-
23	Suka Raya	-	-	1	-
24	Tanjung Anom	-	-	1	-
25	Sembahe Baru	-	-	1	-
<b>Pancur Batu 2020</b>		<b>5</b>	<b>4</b>	<b>16</b>	<b>-</b>
<b>2019</b>		<b>5</b>	<b>4</b>	<b>16</b>	<b>-</b>

Sumber: Kantor Desa/Kelurahan Kecamatan Pancur Batu



**Tabel 2.3 Jumlah Pegawai Kantor Camat Menurut Jenis Kelamin dan Golongan di Kecamatan Pancur Batu (jiwa), 2020**

Golongan	Jenis Kelamin		Jumlah
	Laki-Laki	Perempuan	
(1)	(2)	(3)	(4)
I	2	-	2
II	4	6	10
III	3	9	12
IV	1	1	2
<b>Jumlah 2020</b>	<b>10</b>	<b>16</b>	<b>26</b>
<b>2019</b>	<b>10</b>	<b>16</b>	<b>26</b>

Sumber: Kantor Kecamatan Pancur Batu

**Tabel 2.4 Jumlah Pegawai Kantor Camat Menurut JenisKelamin dan Pendidikan Terakhir yang Ditamatkan di Kecamatan Pancur Batu (jiwa), 2020**

Pendidikan Terakhir	Jenis Kelamin		Jumlah
	Laki-Laki	Perempuan	
(1)	(2)	(3)	(4)
SD	1	-	1
SLTP	1	-	1
SLTA	4	8	11
Diploma	-	4	4
S1	3	3	6
S2	1	1	2
<b>Jumlah 2020</b>	<b>10</b>	<b>16</b>	<b>26</b>
<b>2019</b>	<b>10</b>	<b>18</b>	<b>26</b>

Sumber: Kantor Kecamatan Pancur Batu

# BAB III KEPENDUDUKAN DAN KETENAGAKERJAAN





## KEPENDUDUKAN

Tabel 3.1.1 Jumlah Penduduk diKecamatan Pancur Batu, 2010, 2019, dan 2020

	Desa/Kelurahan	Jumlah Penduduk (jiwa)		
		2010	2019	2020
	(1)	(2)	(3)	(4)
1	Bintang Meriah	1 141	1 414	1 367
2	Sugau	1 252	1 552	1 208
3	Tiang Layar	1 403	1 741	1 430
4	Salam Tani	1 283	1 594	1 649
5	Namo Riam	1 605	1 987	1 926
6	Durin Simbelang A	2 484	3 042	2 855
7	Durin Tunggal	2 595	3 202	3 858
8	Pertampilen	1 473	1 815	1 786
9	Hulu	3 780	4 660	4 073
10	Namo Simpur	1 273	1 575	1 591
11	Namo Bintang	6 049	7 415	6 087
12	Simalingkar A	3 441	4 221	3 541
13	Perumnas Simalingkar	7 478	9 102	6 798
14	Baru	6 753	8 276	6 886
15	Lama	5 495	6 767	5 320
16	Kampung Tengah	2 487	3 086	2 426
17	Namorih	1 171	1 455	1 671
18	Durian Jangak	1 847	2 271	1 545
19	Tuntungan II	4 530	5 572	5 534
20	Tuntungan I	3 407	4 191	3 870
21	Gunung Tinggi	1 618	1 989	1 924
22	Sei Gelugur	6 006	7 376	6 513
23	Suka Raya	3 867	4 755	4 423
24	Tanjung Anom	9 698	11 823	11 339
25	Sembahe Baru	2 783	3 422	3 850
	<b>Pancur Batu</b>	<b>84 919</b>	<b>104 303</b>	<b>93 470</b>

Sumber: Proyeksi Penduduk Indonesia 2010–2035

**Tabel 3.1.2 Jumlah Penduduk dan Rasio Jenis Kelamin Menurut Desa/Kelurahan di Kecamatan Pancur Batu, 2020**

	Desa/Kelurahan	Jenis Kelamin (jiwa)			Rasio Jenis Kelamin
		Laki-Laki	Perem- puan	Jumlah	
	(1)	(2)	(3)	(4)	(5)
1	Bintang Meriah	660	707	1 367	93,4
2	Sugau	612	596	1 208	102,7
3	Tiang Layar	684	746	1 430	91,7
4	Salam Tani	846	803	1 649	105,4
5	Namo Riam	949	977	1 926	97,1
6	Durin Simbelang A	1 404	1 451	2 855	96,8
7	Durin Tunggal	1 938	1 920	3 858	100,9
8	Pertampilen	896	890	1 786	100,7
9	Hulu	2 086	1 987	4 073	105
10	Namo Simpurn	780	811	1 591	96,2
11	Namo Bintang	2 990	3 097	6 087	96,5
12	Simalingkar A	1 758	1 783	3 541	98,6
13	Perumnas Simalingkar	3 335	3 463	6 798	96,3
14	Baru	3 470	3 416	6 886	101,6
15	Lama	2 577	2 743	5 320	93,9
16	Kampung Tengah	1 188	1 238	2 426	96
17	Namorih	820	851	1 671	96,4
18	Durian Jangak	757	788	1 545	96,1
19	Tuntungan II	2 782	2 752	5 534	101,1
20	Tuntungan I	1 962	1 908	3 870	102,8
21	Gunung Tinggi	982	942	1 924	104,2
22	Sei Gelugur	3 300	3 213	6 513	102,7
23	Suka Raya	2 264	2 159	4 423	104,9
24	Tanjung Anom	5 716	5 623	11 339	101,7
25	Sembahe Baru	1 909	1 941	3 850	98,4
	<b>Pancur Batu 2020</b>	<b>46 665</b>	<b>46 805</b>	<b>93 470</b>	<b>100,2</b>
	<b>2019</b>	<b>52 172</b>	<b>52 131</b>	<b>104 303</b>	<b>100,8</b>

Sumber: Proyeksi Penduduk Indonesia 2010–2035

**Tabel 3.1.3 Jumlah Penduduk, Distribusi dan Kepadatan Penduduk Menurut Desa/Kelurahan di Kecamatan Pancur Batu, 2020**

	Desa/Kelurahan	Luas (km <sup>2</sup> )	Penduduk (jiwa)	
			Jumlah	Persentase
	(1)	(2)	(3)	(4)
1	Bintang Meriah	6,99	1 367	1,46
2	Sugau	4,19	1 208	1,29
3	Tiang Layar	4,15	1 430	1,53
4	Salam Tani	9,74	1 649	1,76
5	Namo Riam	5,15	1 926	2,06
6	Durin Simbelang A	3,41	2 855	3,06
7	Durin Tunggal	9,11	3 858	4,13
8	Pertampilen	3,97	1 786	1,91
9	Hulu	2,14	4 073	4,36
10	Namo Simpur	2,19	1 591	1,7
11	Namo Bintang	4,99	6 087	6,51
12	Simalingkar A	7,40	3 541	3,79
13	Perumnas Simalingkar	10,42	6 798	7,27
14	Baru	2,72	6 886	7,37
15	Lama	1,16	5 320	5,69
16	Kampung Tengah	1,15	2 426	2,6
17	Namorih	8,00	1 671	1,79
18	Durian Jangak	4,91	1 545	1,65
19	Tuntungan II	3,90	5 534	5,92
20	Tuntungan I	1,55	3 870	4,14
21	Gunung Tinggi	1,56	1 924	2,06
22	Sei Gelugur	4,27	6 513	6,97
23	Suka Raya	3,59	4 423	4,73
24	Tanjung Anom	5,24	11 339	12,13
25	Sembahe Baru	3,57	3 850	4,12
	<b>Pancur Batu 2020</b>	<b>122,53</b>	<b>93 470</b>	<b>100,00</b>
	<b>2019</b>	<b>122,53</b>	<b>104 303</b>	<b>100,00</b>

Sumber: Proyeksi Penduduk Indonesia 2010–2035

**Tabel 3.1.4 Jumlah Penduduk Menurut Kelompok Umur dan Jenis Kelamin di Kecamatan Pancur Batu (jiwa), 2020**

Kelompok Umur	Jenis Kelamin		Jumlah
	Laki-Laki	Perempuan	
(1)	(2)	(3)	(4)
0-14	12 672	11 839	24 511
15-64	32 169	32 604	64 773
65+	1 824	2 362	4 186
<b>Jumlah 2020</b>	<b>46 665</b>	<b>46 805</b>	<b>93 470</b>
<b>2019</b>	<b>52 172</b>	<b>52 131</b>	<b>104 303</b>

Sumber: Proyeksi Penduduk Indonesia 2010–2035



**Tabel 3.1.5 Jumlah Penduduk, Rumah Tangga, dan Rata-rata Anggota Rumah Tangga Menurut Desa/Kelurahan di Kecamatan Pancur Batu (jiwa), 2020**

	Desa/Kelurahan	Jumlah Penduduk	Jumlah Rumah Tangga	Rata-rata Anggota Rumah Tangga
	(1)	(2)	(3)	(4)
1	Bintang Meriah	1 367	-	-
2	Sugau	1 208	-	-
3	Tiang Layar	1 430	-	-
4	Salam Tani	1 649	-	-
5	Namo Riam	1 926	-	-
6	Durin Simbelang A	2 855	-	-
7	Durin Tunggal	3 858	-	-
8	Pertampilen	1 786	-	-
9	Hulu	4 073	-	-
10	Namo Simpur	1 591	-	-
11	Namo Bintang	6 087	-	-
12	Simalingkar A	3 541	-	-
13	Perumnas Simalingkar	6 798	-	-
14	Baru	6 886	-	-
15	Lama	5 320	-	-
16	Kampung Tengah	2 426	-	-
17	Namorih	1 671	-	-
18	Durian Jangak	1 545	-	-
19	Tuntungan II	5 534	-	-
20	Tuntungan I	3 870	-	-
21	Gunung Tinggi	1 924	-	-
22	Sei Gelugur	6 513	-	-
23	Suka Raya	4 423	-	-
24	Tanjung Anom	11 339	-	-
25	Sembahe Baru	3 850	-	-
	<b>Pancur Batu 2020</b>	<b>93 470</b>	-	-
	<b>2019</b>	<b>104 303</b>	-	-

Sumber: Proyeksi Penduduk Indonesia 2010–2035

**Tabel 3.1.6 Jumlah Penduduk Menurut Desa/Kelurahan di Kecamatan Pancur Batu (jiwa), 2018-2020**

	Desa/Kelurahan	Tahun		
		2018	2019	2020
	(1)	(2)	(3)	(4)
1	Bintang Meriah	1 387	1 414	1 367
2	Sugau	1 521	1 552	1 208
3	Tiang Layar	1 705	1 741	1 430
4	Salam Tani	1 565	1 594	1 649
5	Namo Riam	1 948	1 987	1 926
6	Durin Simbelang A	2 986	3 042	2 855
7	Durin Tunggal	3 139	3 202	3 858
8	Pertampilen	1 780	1 815	1 786
9	Hulu	4 568	4 660	4 073
10	Namo Simpurn	1 545	1 575	1 591
11	Namo Bintang	7 282	7 415	6 087
12	Simalingkar A	4 143	4 221	3 541
13	Perumnas Simalingkar	8 934	9 102	6 798
14	Baru	8 126	8 276	6 886
15	Lama	6 636	6 767	5 320
16	Kampung Tengah	3 024	3 086	2 426
17	Namorih	1 426	1 455	1 671
18	Durian Jangak	2 229	2 271	1 545
19	Tuntungan II	5 465	5 572	5 534
20	Tuntungan I	4 113	4 191	3 870
21	Gunung Tinggi	1 953	1 989	1 924
22	Sei Gelugur	7 241	7 376	6 513
23	Suka Raya	4 666	4 577	4 423
24	Tanjung Anom	11 620	11 823	11 339
25	Sembahe Baru	3 367	3 422	3 850
	<b>Pancur Batu</b>	<b>102 369</b>	<b>104 303</b>	<b>93 470</b>

Sumber: Proyeksi Penduduk Indonesia 2010–2035

**Tabel 3.1.7 Jumlah Penduduk yang Lahir Menurut Desa/Kelurahan dan Jenis Kelamin di Kecamatan Pancur Batu (jiwa), 2020**

	Desa/Kelurahan	Laki-laki	Perempuan	Jumlah
	(1)	(2)	(3)	(4)
1	Bintang Meriah	9	6	15
2	Sugau	8	4	12
3	Tiang Layar	4	7	11
4	Salam Tani	-	-	-
5	Namo Riam	12	15	27
6	Durin Simbelang A	-	-	-
7	Durin Tunggal	-	-	-
8	Pertampilen	15	17	32
9	Hulu	-	-	-
10	Namo Simpur	9	16	25
11	Namo Bintang	-	-	-
12	Simalingkar A	-	-	-
13	Perumnas Simalingkar	-	-	-
14	Baru	38	35	73
15	Lama	-	-	-
16	Kampung Tengah	-	-	-
17	Namorih	-	-	-
18	Durian Jangak	16	7	23
19	Tuntungan II	10	12	22
20	Tuntungan I	19	21	40
21	Gunung Tinggi	11	12	23
22	Sei Gelugur	-	-	-
23	Suka Raya	9	2	11
24	Tanjung Anom	35	21	56
25	Sembahe Baru	-	-	-
	<b>Pancur Batu 2020</b>	<b>195</b>	<b>158</b>	<b>353</b>
	<b>2019</b>	<b>318</b>	<b>365</b>	<b>683</b>

Sumber: Kantor Desa/Kelurahan Kecamatan Pancur Batu

**Tabel 3.1.8 Jumlah Penduduk yang Meninggal Menurut Desa/  
Kelurahan dan Jenis Kelamin di Kecamatan Pancur Batu  
(jiwa), 2020**

	Desa/Kelurahan	Laki-laki	Perempuan	Jumlah
	(1)	(2)	(3)	(4)
1	Bintang Meriah	4	4	8
2	Sugau	6	1	7
3	Tiang Layar	6	4	10
4	Salam Tani	-	-	-
5	Namo Riam	10	12	22
6	Durin Simbelang A	-	-	-
7	Durin Tunggal	-	-	-
8	Pertampilen	6	4	10
9	Hulu	-	-	-
10	Namo Simpur	4	8	12
11	Namo Bintang	-	-	-
12	Simalingkar A	-	-	-
13	Perumnas Simalingkar	-	-	-
14	Baru	21	18	39
15	Lama	-	-	-
16	Kampung Tengah	-	-	-
17	Namorih	-	-	-
18	Durian Jangak	4	6	10
19	Tuntungan II	6	7	13
20	Tuntungan I	17	15	32
21	Gunung Tinggi	6	7	13
22	Sei Gelugur	-	-	-
23	Suka Raya	8	9	17
24	Tanjung Anom	26	17	43
25	Sembahe Baru	-	-	-
	<b>Pancur Batu 2020</b>	<b>124</b>	<b>112</b>	<b>236</b>
	<b>2019</b>	<b>319</b>	<b>272</b>	<b>591</b>

Sumber: Kantor Desa/Kelurahan Kecamatan Pancur Batu

**Tabel 3.1.9 Jumlah Penduduk yang Datang Menurut Desa/Kelurahan di Kecamatan Pancur Batu (jiwa), 2020**

	Desa/Kelurahan	Antar Desa	Antar Kecamatan	Antar Kabupaten	Jumlah
	(1)	(2)	(3)	(4)	(5)
1	Bintang Meriah	2	4	-	6
2	Sugau	2	2	-	4
3	Tiang Layar	2	4	-	6
4	Salam Tani	-	-	-	-
5	Namo Riam	4	-	-	4
6	Durin Simbelang A	-	-	-	-
7	Durin Tunggal	-	-	-	-
8	Pertampilen	8	-	-	8
9	Hulu	-	-	-	-
10	Namo Simpur	3	-	-	3
11	Namo Bintang	-	-	-	-
12	Simalingkar A	-	-	-	-
13	Perumnas Simalingkar	-	-	-	-
14	Baru	42	51	-	93
15	Lama	-	-	-	-
16	Kampung Tengah	-	-	-	-
17	Namorih	-	-	-	-
18	Durian Jangak	2	1	-	3
19	Tuntungan II	15	2	-	7
20	Tuntungan I	6	-	-	6
21	Gunung Tinggi	4	6	-	10
22	Sei Gelugur	-	-	-	---
23	Suka Raya	12	10	-	22
24	Tanjung Anom	25	30	-	55
25	Sembahe Baru	-	-	-	-
	<b>Pancur Batu 2020</b>	<b>127</b>	<b>110</b>	-	<b>237</b>
	<b>2019</b>	<b>294</b>	<b>554</b>	-	<b>848</b>

Sumber: Kantor Desa/Kelurahan Kecamatan Pancur Batu  
 --- Data Tidak Tersedia

**-Tabel 3.1.10 Jumlah Penduduk yang Pindah Menurut Desa/Kelurahan di Kecamatan Pancur Batu (jiwa), 2020**

	Desa/Kelurahan	Antar Desa	Antar Kecamatan	Antar Kabupaten	Jumlah
	(1)	(2)	(3)	(4)	(5)
1	Bintang Meriah	1	1	-	2
2	Sugau	2	-	-	2
3	Tiang Layar	6	1	-	7
4	Salam Tani	-	-	-	-
5	Namo Riam	1	2	-	3
6	Durin Simbelang A	-	-	-	-
7	Durin Tunggal	-	-	-	-
8	Pertampilen	-	-	-	-
9	Hulu	-	-	-	-
10	Namo Simpur	2	1	-	3
11	Namo Bintang	-	-	-	-
12	Simalingkar A	-	-	-	-
13	Perumnas Simalingkar	-	-	-	-
14	Baru	6	2	-	8
15	Lama	-	-	-	-
16	Kampung Tengah	-	-	-	-
17	Namorih	-	-	-	-
18	Durian Jangak	4	1	-	5
19	Tuntungan II	10	-	-	10
20	Tuntungan I	-	-	-	-
21	Gunung Tinggi	3	2	-	5
22	Sei Gelugur	-	-	-	-
23	Suka Raya	14	11	-	25
24	Tanjung Anom	16	7	-	23
25	Sembahe Baru	-	-	-	-
	<b>Pancur Batu 2020</b>	<b>65</b>	<b>28</b>		<b>93</b>
	<b>2019</b>	<b>293</b>	<b>347</b>	-	<b>640</b>

Sumber: Kantor Desa/Kelurahan Kecamatan Pancur Batu  
 --- Data Tidak Tersedia

### 3.1. KETENAGAKERJAAN

**Tabel 3.2.1 Jumlah Penduduk 15 tahun ke-atas Menurut Pekerjaan dan Desa/Kelurahan di Kecamatan Pancur Batu (jiwa), 2020**

Desa/Kelurahan	PNS/ TNI/POLRI	Pertanian	Perdagangan	Angkutan
(1)	(2)	(3)	(4)	(5)
1 Bintang Meriah	10	420	40	20
2 Sugau	5	415	35	15
3 Tiang Layar	9	455	10	25
4 Salam Tani	---	---	---	---
5 Namu Riam	60	600	60	7
6 Durin Simbelang A	---	---	---	---
7 Durin Tunggal	---	---	---	---
8 Pertampilen	32	630	15	10
9 Hulu	---	---	---	---
10 Namu Simpurn	58	187	61	20
11 Namu Bintang	---	---	---	---
12 Simalingkar A	---	---	---	---
13 Perumnas Simalingkar	---	---	---	---
14 Baru	412	150	405	300
15 Lama	---	---	---	---
16 Kampung Tengah	---	---	---	---
17 Namorih	---	---	---	---
18 Durian Jangak	70	310	300	27
19 Tuntungan II	250	330	570	125
20 Tuntungan I	50	65	4	30
21 Gunung Tinggi	52	442	60	30
22 Sei Gelugur	125	280	500	125
23 Suka Raya	47	208	15	10
24 Tanjung Anom	170	450	1 200	120
25 Sembahe Baru	---	---	---	---
<b>Pancur Batu 2020</b>	<b>1 350</b>	<b>4 942</b>	<b>3 275</b>	<b>864</b>
<b>2019</b>	<b>3 500</b>	<b>8 681</b>	<b>3 586</b>	<b>1 893</b>

Sumber: Kantor Desa/Kelurahan Kecamatan Pancur Batu --- Data Tidak Tersedia

Lanjutan Tabel 3.2.1

	Desa/Kelurahan	Industri Rumah- tangga	Jasa Masyara- kat	Lainnya	Jumlah
	(1)	(6)	(7)	(8)	(9)
1	Bintang Meriah	4	13	760	1 260
2	Sugau	50	13	760	1 293
3	Tiang Layar	5	15	230	649
4	Salam Tani	---	---	---	---
5	Namo Riam	7	92	400	1 226
6	Durin Simbelang A	---	---	---	---
7	Durin Tunggal	---	---	---	---
8	Pertampilen	-	-	300	987
9	Hulu	---	---	---	---
10	Namo Simpur	5	19	302	697
11	Namo Bintang	---	---	---	---
12	Simalingkar A	---	---	---	---
13	Perumnas Simalingkar	---	---	---	---
14	Baru	5	52	-	1 324
15	Lama	---	---	---	---
16	Kampung Tengah	---	---	---	---
17	Namorih	---	---	---	---
18	Durian Jangak	-	-	350	1 687
19	Tuntungan II	20	400	500	2 295
20	Tuntungan I	45	17	570	711
21	Gunung Tinggi	-	3	400	987
22	Sei Gelugur	-	-	1300	2 230
23	Suka Raya	8	2	1212	1 502
24	Tanjung Anom	5	2	5000	6 027
25	Sembahe Baru	---	---	---	---
	<b>Pancur Batu 2020</b>	<b>154</b>	<b>628</b>	<b>12 084</b>	<b>22 875</b>
	<b>2019</b>	<b>466</b>	<b>1 983</b>	<b>19 159</b>	<b>32 268</b>

Sumber: Kantor Desa/Kelurahan Kecamatan Pancur Batu  
 --- Data Tidak Tersedia



# BAB IV S O S I A L





## 4.1. PENDIDIKAN

**Tabel 4.1.1** Jumlah Sekolah, Guru, Murid, dan Rasio Murid-Guru Pendidikan Anak Usia Dini (PAUD) di Kecamatan Pancur Batu, 2016-2020

Tahun	Sekolah	Murid	Guru	Rasio Murid-Guru
(1)	(2)	(3)	(4)	(5)
2016	48	1 194	88	14
2017	40	1 218	76	16
2018	49	1 149	78	15
2019	49	1 149	78	15
2020	29	931	112	11

Sumber: Dinas Pendidikan Kabupaten Deli Serdang

**Tabel 4.1.2 Jumlah Sekolah, Murid dan Guru Sekolah Dasar (SD) di Kecamatan Pancur Batu, 2016-2020**

Tahun	Sekolah Dasar (SD)					
	Jumlah Sekolah (Unit)		Jumlah Murid (Orang)		Jumlah Guru (Orang)	
	Negeri	Swasta	Negeri	Swasta	Negeri	Swasta
(1)	(2)	(3)	(4)	(5)	(6)	(7)
2016	28	14	6 342	3 252	431	161
2017	28	16	6 549	3 341	384	168
2018	28	17	6 201	3 601	368	193
2019	28	17	6 201	3 601	368	193
2020	28	18	5 968	3 681	396	201

Sumber: Dinas Pendidikan Kabupaten Deli Serdang

**Tabel 4.1.3 Jumlah Sekolah Murid Guru dan Ratio Murid-Guru Sekolah Dasar Negeri & Swasta (SD) di Kecamatan Pancur Batu, 2016-2020**

Tahun	Sekolah	Murid	Guru	Rasio Murid-Guru
(1)	(2)	(3)	(4)	(5)
2016	42	9 594	592	16
2017	44	9 890	552	18
2018	45	9 802	561	17
2019	45	9 802	561	17
2020	46	9 649	597	16

Sumber: Dinas Pendidikan Kabupaten Deli Serdang

**Tabel 4.1.4 Jumlah Sekolah Murid Guru dan Ratio Murid-Guru Madrasah Ibtidaiyah Negeri & Swasta (MI) di Kecamatan Pancur Batu,2016-2020**

Tahun	Sekolah	Murid	Guru	Rasio Murid-Guru
(1)	(2)	(3)	(4)	(5)
2016	2	489	31	16
2017	2	506	26	19
2018	2	509	24	21
2019	2	509	24	21
2020	2	526	27	22

Sumber: Kantor Kementerian Agama Kabupaten Deli Serdang

**Tabel 4.1.5 Jumlah Sekolah, Murid, Guru dan Ratio Murid-Guru Madrasah Ibtidaiyah Negeri & Swasta (MI) Menurut Desa/Kelurahan diKecamatan Pancur Batu, 2020**

	Desa/Kelurahan	Sekolah	Murid	Guru	Rasio Murid-Guru
	(1)	(2)	(3)	(4)	(5)
1	Bintang Meriah	-	-	-	-
2	Sugau	-	-	-	-
3	Tiang Layar	-	-	-	-
4	Salam Tani	-	-	-	-
5	Namo Riam	-	-	-	-
6	Durin Simbelang A	-	-	-	-
7	Durin Tunggal	-	-	-	-
8	Pertampilen	-	-	-	-
9	Hulu	-	-	-	-
10	Namo Simpur	-	-	-	-
11	Namo Bintang	-	-	-	-
12	Simalingkar A	-	-	-	-
13	Perumnas Simalingkar	-	-	-	-
14	Baru	-	-	-	-
15	Lama	-	-	-	-
16	Kampung Tengah	-	-	-	-
17	Namorih	-	-	-	-
18	Durian Jangak	-	-	-	-
19	Tuntungan II	-	-	-	-
20	Tuntungan I	-	-	-	-
21	Gunung Tinggi	-	-	-	-
22	Sei Gelugur	1	339	15	25
23	Suka Raya	-	-	-	-
24	Tanjung Anom	1	187	12	17
25	Sembahe Baru	-	-	-	-
	<b>Pancur Batu</b>	<b>2</b>	<b>526</b>	<b>27</b>	<b>21</b>

Sumber: Kantor Kementerian Agama Kabupaten Deli Serdang

**Tabel 4.1.6 Jumlah Sekolah, Murid dan Guru Sekolah Menengah Pertama Negeri (SMP) di Kecamatan Pancur Batu, 2016-2020**

Tahun	Sekolah Menengah Pertama (SMP)					
	Jumlah Sekolah (Unit)		Jumlah Murid (Orang)		Jumlah Guru (Orang)	
	Negeri	Swasta	Negeri	Swasta	Negeri	Swasta
(1)	(2)	(3)	(4)	(5)	(6)	(7)
2016	4	11	2 568	1 522	202	124
2017	4	11	2 403	1 632	181	125
2018	4	11	2 398	1 748	181	195
2019	4	11	2 398	1 748	181	195
2020	4	11	2 154	1 773	168	112

Sumber: Dinas Pendidikan Kabupaten Deli Serdang



**Tabel 4.1.7 Jumlah Sekolah Murid Guru dan Ratio Murid-Guru Sekolah Menengah Pertama Negeri & Swasta (SMP) di Kecamatan Pancur Batu, 2016-2020**

Tahun	Sekolah	Murid	Guru	Rasio Murid-Guru
(1)	(2)	(3)	(4)	(5)
2016	15	4 060	326	13
2017	15	4 035	306	13
2018	15	4 146	376	11
2019	15	4 146	376	11
2020	15	3 927	280	11

Sumber: Dinas Pendidikan Kabupaten Deli Serdang

**Tabel 4.1.8 Jumlah Sekolah Murid Guru dan Ratio Murid-Guru Madrasah Tsanawiyah Negeri & Swasta (MTs) di Kecamatan Pancur Batu,2016-2020**

Tahun	Sekolah	Murid	Guru	Rasio Murid-Guru
(1)	(2)	(3)	(4)	(5)
2016	3	361	43	8
2017	3	358	41	9
2018	3	324	31	10
2019	3	324	31	10
2020	3	286	36	9

Sumber: Kantor Kementerian Agama Kabupaten Deli Serdang

**Tabel 4.1.9 Jumlah Sekolah, Murid, Guru dan Ratio Murid-Guru Madrasah Tsanawiyah Negeri & Swasta (MTs) Menurut Desa/Kelurahan diKecamatan Pancur Batu, 2020**

	Desa/Kelurahan	Sekolah	Murid	Guru	Rasio Murid-Guru
	(1)	(2)	(3)	(4)	(5)
1	Bintang Meriah	-	-	-	-
2	Sugau	-	-	-	-
3	Tiang Layar	-	-	-	-
4	Salam Tani	-	-	-	-
5	Namo Riam	-	-	-	-
6	Durin Simbelang A	-	-	-	-
7	Durin Tunggal	-	-	-	-
8	Pertampilen	-	-	-	-
9	Hulu	-	-	-	-
10	Namo Simpur	-	-	-	-
11	Namo Bintang	-	-	-	-
12	Simalingkar A	-	-	-	-
13	Perumnas Simalingkar	-	-	-	-
14	Baru	1	171	14	13
15	Lama	-	-	-	-
16	Kampung Tengah	-	-	-	-
17	Namorih	-	-	-	-
18	Durian Jangak	-	-	-	-
19	Tuntungan II	-	-	-	-
20	Tuntungan I	-	-	-	-
21	Gunung Tinggi	-	-	-	-
22	Sei Gelugur	1	64	9	8
23	Suka Raya	-	-	-	-
24	Tanjung Anom	1	51	13	5
25	Sembahe Baru	-	-	-	-
	<b>Pancur Batu</b>	<b>3</b>	<b>286</b>	<b>36</b>	<b>9</b>

Sumber: Kantor Kementerian Agama Kabupaten Deli Serdang

**Tabel 4.1.10 Jumlah Sekolah, Murid dan Guru Sekolah Menengah Tingkat Atas (SMA) di Kecamatan Pancur Batu, 2015-2020**

Tahun	Sekolah Menengah Tingkat Atas (SMA)					
	Jumlah Sekolah (Unit)		Jumlah Murid (Orang)		Jumlah Guru (Orang)	
	Negeri	Swasta	Negeri	Swasta	Negeri	Swasta
(1)	(2)	(3)	(4)	(5)	(6)	(7)
2016	1	6	1 007	953	75	100
2017	1	6	1 066	940	71	62
2018	1	6	1 064	932	76	56
2019	1	6	1 064	932	76	56
2020	1	6	1 062	851	71	69

Sumber: Dinas Pendidikan Kabupaten Deli Serdang

**Tabel 4.1.11 Jumlah Sekolah Murid Guru dan Ratio Murid-Guru Sekolah Menengah Tingkat Atas Negeri & Swasta (SMA) di Kecamatan Pancur Batu, 2015-2020**

Tahun	Sekolah	Murid	Guru	Rasio Murid-Guru
(1)	(2)	(3)	(4)	(5)
2016	7	1 960	175	11
2017	7	2 006	133	15
2018	7	1 996	132	15
2019	7	1 996	132	15
2020	7	1 913	140	15

Sumber: Dinas Pendidikan Kabupaten Deli Serdang

**Tabel 4.1.12 Jumlah Sekolah, Murid dan Guru Sekolah Menengah Kejuruan (SMK) di Kecamatan Pancur Batu, 2015-2020**

Tahun	Sekolah Menengah Kejuruan (SMK)					
	Jumlah Sekolah (Unit)		Jumlah Murid (Orang)		Jumlah Guru (Orang)	
	Negeri	Swasta	Negeri	Swasta	Negeri	Swasta
(1)	(2)	(3)	(4)	(5)	(6)	(7)
2016	1	8	330	1 099	31	116
2017	1	7	404	1 228	20	63
2018	1	7	404	1 221	28	61
2019	1	7	404	1 221	28	61
2020	1	5	544	1 000	33	80

Sumber: Dinas Pendidikan Kabupaten Deli Serdang

**Tabel 4.1.13 Jumlah Sekolah Murid Guru dan Ratio Murid-Guru Sekolah Menengah Kejuruan Negeri & Swasta (SMK) di Kecamatan Pancur Batu,2015-2020**

Tahun	Sekolah	Murid	Guru	Rasio Murid-Guru
(1)	(2)	(3)	(4)	(5)
2016	9	1 429	147	10
2017	8	1 632	83	20
2018	8	1 625	89	18
2019	8	1 625	89	18
2020	6	1 544	113	15

Sumber: Dinas Pendidikan Kabupaten Deli Serdang

**Tabel 4.1.14 Jumlah Sekolah Murid Guru dan Ratio Murid-Guru Madrasah Aliyah Negeri & Swasta (MA) di Kecamatan Pancur Batu, 2015-2020**

Tahun	Sekolah	Murid	Guru	Rasio Murid-Guru
(1)	(2)	(3)	(4)	(5)
2016	-	-	-	-
2017	-	-	-	-
2018	1	17	9	2
2019	1	17	9	2
2020	1	35	6	6

Sumber: Kantor Kementerian Agama Kabupaten Deli Serdang



**Tabel 4.1.15 Jumlah Sekolah, Murid, Guru dan Ratio Murid-Guru Madrasah Aliyah Negeri & Swasta (MA) Menurut Desa/Kelurahan di Kecamatan Pancur Batu, 2020**

	<b>Desa/Kelurahan</b>	<b>Sekolah</b>	<b>Murid</b>	<b>Guru</b>	<b>Rasio Murid-Guru</b>
	(1)	(2)	(3)	(4)	(5)
1	Bintang Meriah	-	-	-	-
2	Sugau	-	-	-	-
3	Tiang Layar	-	-	-	-
4	Salam Tani	-	-	-	-
5	Namo Riam	-	-	-	-
6	Durin Simbelang A	-	-	-	-
7	Durin Tunggul	-	-	-	-
8	Pertampilen	-	-	-	-
9	Hulu	-	-	-	-
10	Namo Simpurn	-	-	-	-
11	Namo Bintang	-	-	-	-
12	Simalingkar A	-	-	-	-
13	Perumnas Simalingkar	-	-	-	-
14	Baru	-	-	-	-
15	Lama	-	-	-	-
16	Kampung Tengah	-	-	-	-
17	Namorih	-	-	-	-
18	Durian Jangak	-	-	-	-
19	Tuntungan II	-	-	-	-
20	Tuntungan I	-	-	-	-
21	Gunung Tinggi	-	-	-	-
22	Sei Gelugur	-	-	-	-
23	Suka Raya	-	-	-	-
24	Tanjung Anom	-	-	-	-
25	Sembahe Baru	-	-	-	-
	<b>Pancur Batu</b>	<b>1</b>	<b>35</b>	<b>6</b>	<b>6</b>

Sumber: Kantor Kementerian Agama Kabupaten Deli Serdang

#### 4.2. KESEHATAN DAN KELUARGA BERENCANA (KB)

**Tabel 4.2.1 Jumlah Sarana Kesehatan Menurut Desa/Kelurahan diKecamatan Pancur Batu, 2020**

	Desa/Kelurahan	RS	Puskes mas	Pustu	Poli Klinik	Pos kes des	Pos yandu
	(1)	(2)	(3)	(4)	(5)	(6)	(7)
1	Bintang Meriah	---	---	---	---	---	---
2	Sugau	---	---	---	---	---	---
3	Tiang Layar	---	---	---	---	---	---
4	Salam Tani	---	---	---	---	---	---
5	Namo Riam	---	---	---	---	---	---
6	Durin Simbelang A	---	---	---	---	---	---
7	Durin Tunggal	---	---	---	---	---	---
8	Pertampilen	---	---	---	---	---	---
9	Hulu	---	---	---	---	---	---
10	Namo Simpur	---	---	---	---	---	---
11	Namo Bintang	---	---	---	---	---	---
12	Simalingkar A	---	---	---	---	---	---
13	Perumnas Simalingkar	---	---	---	---	---	---
14	Baru	---	---	---	---	---	---
15	Lama	---	---	---	---	---	---
16	Kampung Tengah	---	---	---	---	---	---
17	Namorih	---	---	---	---	---	---
18	Durian Jangak	---	---	---	---	---	---
19	Tuntungan II	---	---	---	---	---	---
20	Tuntungan I	---	---	---	---	---	---
21	Gunung Tinggi	---	---	---	---	---	---
22	Sei Gelugur	---	---	---	---	---	---
23	Suka Raya	---	---	---	---	---	---
24	Tanjung Anom	---	---	---	---	---	---
25	Sembahe Baru	---	---	---	---	---	---
	<b>Pancur Batu</b>	<b>3</b>	<b>2</b>	<b>5</b>	<b>4</b>	<b>10</b>	<b>81</b>

Sumber: Dinas Kesehatan Kabupaten Deli Serdang

**Tabel 4.2.2 Jumlah Tenaga Kesehatan Menurut Desa/Kelurahan diKecamatan Pancur Batu, 2020**

Desa/Kelurahan	Dokter	Perawat	Bidan	Dukun Bayi
(1)	(2)	(3)	(4)	(5)
1 Bintang Meriah	---	---	---	---
2 Sugau	---	---	---	---
3 Tiang Layar	---	---	---	---
4 Salam Tani	---	---	---	---
5 Namu Riam	---	---	---	---
6 Durin Simbelang A	---	---	---	---
7 Durin Tunggal	---	---	---	---
8 Pertampilen	---	---	---	---
9 Hulu	---	---	---	---
10 Namu Simpuri	---	---	---	---
11 Namu Bintang	---	---	---	---
12 Simalingkar A	---	---	---	---
13 Perumnas Simalingkar	---	---	---	---
14 Baru	---	---	---	---
15 Lama	---	---	---	---
16 Kampung Tengah	---	---	---	---
17 Namorih	---	---	---	---
18 Durian Jangak	---	---	---	---
19 Tuntungan II	---	---	---	---
20 Tuntungan I	---	---	---	---
21 Gunung Tinggi	---	---	---	---
22 Sei Gelugur	---	---	---	---
23 Suka Raya	---	---	---	---
24 Tanjung Anom	---	---	---	---
25 Sembahe Baru	---	---	---	---
<b>Pancur Batu 2020</b>	<b>28</b>	<b>65</b>	<b>100</b>	<b>-</b>
<b>2019</b>	<b>20</b>	<b>9</b>	<b>17</b>	<b>14</b>

Sumber: Dinas Kesehatan Kabupaten Deli Serdang

**Tabel 4.2.3 Jumlah Pasangan Usia Subur (PUS) dan Peserta KB Aktif (Akseptor KB) Menurut Desa/Kelurahan di Kecamatan Pancur Batu, 2020**

	Desa/Kelurahan	Pasangan Usia Subur (PUS)	Peserta/Akseptor KB Aktif
	(1)	(2)	(3)
1	Bintang Meriah	---	---
2	Sugau	---	---
3	Tiang Layar	---	---
4	Salam Tani	---	---
5	Namo Riam	---	---
6	Durin Simbelang A	---	---
7	Durin Tunggal	---	---
8	Pertampilen	---	---
9	Hulu	---	---
10	Namo Simpuri	---	---
11	Namo Bintang	---	---
12	Simalingkar A	---	---
13	Perumnas Simalingkar	---	---
14	Baru	---	---
15	Lama	---	---
16	Kampung Tengah	---	---
17	Namori	---	---
18	Durian Jangak	---	---
19	Tuntungan II	---	---
20	Tuntungan I	---	---
21	Gunung Tinggi	---	---
22	Sei Gelugur	---	---
23	Suka Raya	---	---
24	Tanjung Anom	---	---
25	Sembahe Baru	---	---
	<b>Pancur Batu 2020</b>	<b>15 722</b>	<b>10 616</b>
	<b>2019</b>	<b>13 812</b>	<b>6 361</b>

Sumber: Puskesmas/UPTKB Kecamatan Pancur Batu

**Tabel 4.2.4 Peserta KB Aktif (Akseptor KB) Menurut Desa/Kelurahan dan Alat Kontrasepsi yang Digunakan diKecamatan Pancur Batu, 2020**

Desa/Kelurahan		IUD	MOW	MOP	Kondom
(1)		(2)	(3)	(4)	(5)
1	Bintang Meriah	---	---	---	---
2	Sugau	---	---	---	---
3	Tiang Layar	---	---	---	---
4	Salam Tani	---	---	---	---
5	Namo Riam	---	---	---	---
6	Durin Simbelang A	---	---	---	---
7	Durin Tunggal	---	---	---	---
8	Pertampilen	---	---	---	---
9	Hulu	---	---	---	---
10	Namo Simpur	---	---	---	---
11	Namo Bintang	---	---	---	---
12	Simalingkar A	---	---	---	---
13	Perumnas Simalingkar	---	---	---	---
14	Baru	---	---	---	---
15	Lama	---	---	---	---
16	Kampung Tengah	---	---	---	---
17	Namorih	---	---	---	---
18	Durian Jangak	---	---	---	---
19	Tuntungan II	---	---	---	---
20	Tuntungan I	---	---	---	---
21	Gunung Tinggi	---	---	---	---
22	Sei Gelugur	---	---	---	---
23	Suka Raya	---	---	---	---
24	Tanjung Anom	---	---	---	---
25	Sembahe Baru	---	---	---	---
<b>Pancur Batu 2020</b>		<b>1 021</b>	<b>667</b>	<b>157</b>	<b>377</b>
<b>2019</b>		<b>226</b>	<b>284</b>	<b>35</b>	<b>327</b>

Lanjutan Tabel 4.2.4

	Desa/Kelurahan	Implant	Suntik	Pil	Jumlah
	(1)	(6)	(7)	(8)	(9)
1	Bintang Meriah	---	---	---	---
2	Sugau	---	---	---	---
3	Tiang Layar	---	---	---	---
4	Salam Tani	---	---	---	---
5	Namo Riam	---	---	---	---
6	Durin Simbelang A	---	---	---	---
7	Durin Tungal	---	---	---	---
8	Pertampilen	---	---	---	---
9	Hulu	---	---	---	---
10	Namo Simpur	---	---	---	---
11	Namo Bintang	---	---	---	---
12	Simalingkar A	---	---	---	---
13	Perumnas Simalingkar	---	---	---	---
14	Baru	---	---	---	---
15	Lama	---	---	---	---
16	Kampung Tengah	---	---	---	---
17	Namorih	---	---	---	---
18	Durian Jangak	---	---	---	---
19	Tuntungan II	---	---	---	---
20	Tuntungan I	---	---	---	---
21	Gunung Tinggi	---	---	---	---
22	Sei Gelugur	---	---	---	---
23	Suka Raya	---	---	---	---
24	Tanjung Anom	---	---	---	---
25	Sembahe Baru	---	---	---	---
	<b>Pancur Batu 2020</b>	<b>2 484</b>	<b>3 315</b>	<b>2 595</b>	<b>10 616</b>
	<b>2019</b>	<b>811</b>	<b>2 353</b>	<b>1 788</b>	<b>6 361</b>

Sumber: Puskesmas/UPTKB Kecamatan Pancur Batu

### 4.3. AGAMA

**Tabel 4.3.1 Jumlah Tempat Peribadatan Menurut Desa/Kelurahan di Kecamatan Pancur Batu, 2020**

	Desa/Kelurahan	Mesjid	Musho llah	Gereja	Pura	Vihara
	(1)	(2)	(3)	(4)	(5)	(6)
1	Bintang Meriah	1	-	4	-	1
2	Sugau	1	-	3	-	-
3	Tiang Layar	1	-	4	-	-
4	Salam Tani	3	-	2	-	1
5	Namo Riam	-	-	7	-	-
6	Durin Simbelang A	1	1	5	-	-
7	Durin Tunggal	1	1	5	-	-
8	Pertampilen	1	1	4	-	-
9	Hulu	3	1	6	-	-
10	Namo Simpurn	-	-	4	-	-
11	Namo Bintang	3	1	4	-	-
12	Simalingkar A	3	-	4	1	-
13	Perumnas Simalingkar	3	2	4	-	-
14	Baru	4	2	7	-	-
15	Lama	1	3	8	-	-
16	Kampung Tengah	-	1	2	-	-
17	Namorih	-	-	2	-	-
18	Durian Jangak	1	2	9	-	-
19	Tuntungan II	3	2	5	-	-
20	Tuntungan I	2	5	6	1	-
21	Gunung Tinggi	2	-	5	-	-
22	Sei Gelugur	4	4	2	1	-
23	Suka Raya	4	3	1	-	-
24	Tanjung Anom	5	6	9	-	-
25	Sembahe Baru					
	<b>Pancur Batu 2020</b>	<b>47</b>	<b>35</b>	<b>112</b>	<b>3</b>	<b>2</b>
	<b>2019</b>	<b>52</b>	<b>33</b>	<b>99</b>	<b>3</b>	<b>1</b>

Sumber: Kantor Kementerian Agama Kabupaten Deli Serdang

**Tabel 4.3.2 Jumlah Jemaah Haji Yang Diberangkatkan  
TiapDesa/Kelurahan diKecamatan Pancur Batu (orang),  
2020**

	Desa/Kelurahan	Laki-Laki	Perempuan	Jumlah
	(1)	(2)	(3)	(4)
1	Bintang Meriah			
2	Sugau			
3	Tiang Layar			
4	Salam Tani			
5	Namo Riam			
6	Durin Simbelang A			
7	Durin Tunggal			
8	Pertampilen			
9	Hulu			
10	Namo Simpurn			
11	Namo Bintang			
12	Simalingkar A			
13	Perumnas Simalingkar			
14	Baru			
15	Lama			
16	Kampung Tengah			
17	Namorih			
18	Durian Jangak			
19	Tuntungan II			
20	Tuntungan I			
21	Gunung Tinggi			
22	Sei Gelugur			
23	Suka Raya			
24	Tanjung Anom			
25	Sembahe Baru			
<b>Pancur Batu 2020</b>				
<b>2019</b>				

Sumber: Kantor Kementerian Agama Kabupaten Deli Serdang



**Tabel 4.3.3 Jumlah PPN/P3N, Nikah, Talak, Cerai, dan Rujuk diKecamatan Pancur Batu, 2020**

	Desa/Kelurahan	PPN/P3R	Nikah	Cerai Talak	Cerai Gugat
	(1)	(2)	(3)	(4)	(5)
1	Bintang Meriah	---	---	---	---
2	Sugau	---	---	---	---
3	Tiang Layar	---	---	---	---
4	Salam Tani	---	---	---	---
5	Namo Riam	---	---	---	---
6	Durin Simbelang A	---	---	---	---
7	Durin Tunggal	---	---	---	---
8	Pertampilen	---	---	---	---
9	Hulu	---	---	---	---
10	Namo Simpurn	---	---	---	---
11	Namo Bintang	---	---	---	---
12	Simalingkar A	---	---	---	---
13	Perumnas Simalingkar	---	---	---	---
14	Baru	---	---	---	---
15	Lama	---	---	---	---
16	Kampung Tengah	---	---	---	---
17	Namorih	---	---	---	---
18	Durian Jangak	---	---	---	---
19	Tuntungan II	---	---	---	---
20	Tuntungan I	---	---	---	---
21	Gunung Tinggi	---	---	---	---
22	Sei Gelugur	---	---	---	---
23	Suka Raya	---	---	---	---
24	Tanjung Anom	---	---	---	---
25	Sembahe Baru	---	---	---	---
	<b>Pancur Batu 2020</b>	----	---	<b>12</b>	<b>73</b>
	<b>2019</b>	<b>8</b>	---	---	---

Sumber: KUA Kecamatan Pancur Batu

Keterangan: ...) Data tidak tersedia

## 4.4. SOSIAL LAINNYA

Tabel 4.4.1 Jumlah Bangunan Rumah Tempat Tinggal Menurut Desa/Kelurahan diKecamatan Pancur Batu, 2020

Desa/Kelurahan	Permanen	Semi Permanen	Kayu/Darurat	Jumlah
(1)	(2)	(3)	(4)	(5)
1 Bintang Merah	85	150	55	290
2 Sugau	405	150	30	585
3 Tiang Layar	200	90	20	310
4 Salam Tani	250	150	25	425
5 Namu Riam	293	160	150	604
6 Durin Simbelang A	437	200	16	653
7 Durin Tunggal	3 500	200	100	3 800
8 Pertampilen	100	130	15	245
9 Hulu	762	60	50	872
10 Namu Simpurn	310	90	15	415
11 Namu Bintang	1 900	35	10	1 945
12 Simalingkar A	764	174	50	988
13 Perumnas Simalingkar	1 722	-	-	1 722
14 Baru	1 050	200	95	1 345
15 Lama	631	166	69	866
16 Kampung Tengah	517	21	36	574
17 Namorih	130	230	100	460
18 Durian Jangak	537	544	6	1 077
19 Tuntungan II	540	544	5	1 089
20 Tuntungan I	504	200	95	799
21 Gunung Tinggi	430	85	15	530
22 Sei Gelugur	1 800	136	58	1 994
23 Suka Raya	541	602	47	1 190
24 Tanjung Anom	3 040	120	2	3 162
25 Sembahe Baru	3 000	35	-	3 035
<b>Pancur Batu 2020</b>				
<b>2019</b>	<b>23 356</b>	<b>4 107</b>	<b>1 160</b>	<b>28 623</b>

Sumber: Kantor Desa/Kelurahan Kecamatan Pancur Batu

**Tabel 4.4.2 Jumlah Hasil Pentahapan Keluarga Sejahtera Menurut Desa/Kelurahan di Kecamatan Pancur Batu, 2020**

Desa/Kelurahan	Pra Sejahtera	Keluarga Sejahtera			
		I	II	III	III-Plus
(1)	(2)	(3)	(4)	(5)	(6)
1 Bintang Meriah	---	---	---	---	---
2 Sugau	---	---	---	---	---
3 Tiang Layar	---	---	---	---	---
4 Salam Tani	---	---	---	---	---
5 Namu Riam	---	---	---	---	---
6 Durin Simbelang A	---	---	---	---	---
7 Durin Tunggal	---	---	---	---	---
8 Pertampilen	---	---	---	---	---
9 Hulu	---	---	---	---	---
10 Namu Simpur	---	---	---	---	---
11 Namu Bintang	---	---	---	---	---
12 Simalingkar A	---	---	---	---	---
13 Perumnas Simalingkar	---	---	---	---	---
14 Baru	---	---	---	---	---
15 Lama	---	---	---	---	---
16 Kampung Tengah	---	---	---	---	---
17 Namorih	---	---	---	---	---
18 Durian Jangak	---	---	---	---	---
19 Tuntungan II	---	---	---	---	---
20 Tuntungan I	---	---	---	---	---
21 Gunung Tinggi	---	---	---	---	---
22 Sei Gelugur	---	---	---	---	---
23 Suka Raya	---	---	---	---	---
24 Tanjung Anom	---	---	---	---	---
25 Sembahe Baru	---	---	---	---	---
<b>Pancur Batu 2020</b>	<b>951</b>	<b>3 875</b>	<b>12426</b>	<b>6 333</b>	<b>1 132</b>
<b>2019</b>	<b>952</b>	<b>3 875</b>	<b>9 760</b>	<b>6 335</b>	<b>1 135</b>

Sumber: UPTKB Kecamatan Pancur Batu



# BAB V PERTANIAN





## 5.1 TANAMAN PANGAN

**Tabel 5.1.1 Luas Panen Tanaman Pangan Menurut Jenis Tanaman diKecamatan Pancur Batu (Ha), 2017 – 2020**

Jenis Tanaman		2018	2019	2020
(1)		(2)	(3)	(4)
1	Padi Sawah	1 342	1 342	2 617
2	Padi Ladang	---	---	---
3	Jagung	1 787	1 787	---
4	Ubi Kayu	451	451	---
5	Ubi Jalar	---	---	---

Sumber: Dinas Pertanian Kabupaten Deli Serdang

**Tabel 5.1.2 Perkiraan Produksi Tanaman Pangan Menurut Jenis Tanaman diKecamatan Pancur Batu (Ton), 2017 - 2020**

Jenis Tanaman		2018	2019	2020
(1)		(2)	(3)	(4)
1	Padi Sawah	6 821	8 442	10 721
2	Padi Ladang	---	---	---
3	Jagung	10 395	5 623	11 693
4	Ubi Kayu	1 444	11 914	5 831
5	Ubi Jalar	---	---	---

Sumber: Dinas Pertanian Kabupaten Deli Serdang



**Tabel 5.1.3 Luas Panen, Produksi dan Rata-rata Produksi Tanaman Pangan Menurut Jenis Tanaman di Kecamatan Pancur Batu, 2020**

Jenis Tanaman		Luas Panen (Ha)	Produksi (Ton)	Rata-rata Produksi (Ton/Ha)
(1)		(2)	(3)	(4)
1	Padi Sawah	10 721	2 617	10 721
2	Padi Ladang	---	---	---
3	Jagung	---	11 693	---
4	Kedelai	-	-	-
5	Kacang Tanah	---	---	---
6	Kacang Hijau	---	---	---
7	Ubi Kayu	---	5 831	---
8	Ubi Jalar	---	---	---

Sumber: Dinas Pertanian Kabupaten Deli Serdang

## 5.2. TANAMAN HORTIKULTURA

**Tabel 5.2.1 Luas Panen Tanaman Sayur-sayuran Menurut Jenis Tanaman diKecamatan Pancur Batu (Ha), 2017 - 2020**

Jenis Tanaman		2018	2019	2020
(1)		(2)	(3)	(4)
1	Bawang Merah	---	---	---
2	Cabai	---	---	---
3	Petsai	-	<b>2</b>	-
4	Tomat	-	-	-

Sumber : BPS, Statistik Pertanian Hortikultura SPH-SBS

**Tabel 5.2.2 Produksi Tanaman Sayur-sayuran Menurut Menurut Jenis Tanaman Kecamatan Pancur Batu (Kuintal),2017 - 2020**

Jenis Tanaman		2018	2019	2020
(1)		(2)	(3)	(4)
1	Bawang Merah	-	-	-
2	Cabai	-	441	273
3	Petsai	-	212	-
4	Tomat	-	-	-

Sumber : BPS, Statistik Pertanian Hortikultura SPH-SBS

## 5.3. TANAMAN PERKEBUNAN

**Tabel 5.3.1 LuasTanaman Perkebunan Rakyat Menurut Jenis Tanaman diKecamatan Pancur Batu (Ha), 2017 - 2020**

Jenis Tanaman		2018	2019	2020
(1)		(2)	(3)	(4)
1	Karet	95,55	95,55	95,55
2	Kelapa	154,53	154,53	154,53
3	Kelapa Sawit	254,33	254,33	254,33
4	Kakao	190,95	248,00	248,00

Sumber: Dinas Pertanian Kabupaten Deli Serdang

**Tabel 5.3.2 Produksi Tanaman Perkebunan Rakyat Menurut Jenis Tanaman diKecamatan Pancur Batu (Ton), 2017 - 2020**

Jenis Tanaman		2018	2019	2020
(1)		(2)		(3)
1	Karet	3 564,12	51,03	51,03
2	Kelapa	3 050,04	200,89	200,89
3	Kelapa Sawit	37 731,83	809,74	809,74
4	Kakao	3 641,12	190,95	190,95

Sumber: Dinas Pertanian Kabupaten Deli Serdang

## 5.4. PETERNAKAN

**Tabel 5.4.1 Populasi Ternak Bantuan Pemerintah Menurut Jenis Ternak diKecamatan Pancur Batu (Ekor), 2020**

Jenis Ternak		2018	2019	2020
(1)		(2)	(3)	(4)
1	Sapi Perah	-	101	101
2	Sapi Potong	29 431	4 634	5 801
3	Kerbau	3 889	348	110
4	Kambing	4 256	13 850	13 019
5	Domba	3 750	4 780	5 201
6	Babi	13 395	8 347	7 200

Sumber: Dinas Pertanian Kabupaten Deli Serdang

**Tabel 5.4.2 Populasi Unggas Menurut Jenis Unggas diKecamatan Pancur Batu (Ekor), 2017 - 2020**

Jenis Unggas		2018	2019	2020
(1)		(2)	(3)	(4)
1	Ayam Kampung	66 265	17 009	16 557
2	Ayam Petelur	---	267 300	259 823
3	Ayam Pedaging	567 859	869 075	864 772
4	Itik/Itik Manila	---	33 352	33 349

Sumber: Dinas Pertanian Kabupaten Deli Serdang





# BAB VI INDUSTRI DAN ENERGI





## 6.1. INDUSTRI

**Tabel 6.1.1 Jumlah Perusahaan Industri Besar, Sedang, Kecil, dan Kerajinan Rumah Tangga Menurut Desa/Kelurahan diKecamatan Pancur Batu, 2020**

	Desa/Kelurahan	Besar	Sedang	Kecil	Kerajinan RT
	(1)	(2)	(3)	(4)	(5)
1	Bintang Meriah	-	-	-	-
2	Sugau	-	-	-	5
3	Tiang Layar	-	-	-	5
4	Salam Tani	-	-	-	-
5	Namo Riam	-	-	-	-
6	Durin Simbelang A	-	-	-	-
7	Durin Tunggal	-	-	-	-
8	Pertampilen	1	-	2	-
9	Hulu	-	-	-	-
10	Namo Simpur	-	-	-	-
11	Namo Bintang	-	-	-	-
12	Simalingkar A	-	-	-	-
13	Perumnas Simalingkar	-	-	-	-
14	Baru	-	-	6	1
15	Lama	-	-	-	-
16	Kampung Tengah	-	-	-	-
17	Namorih	-	-	-	-
18	Durian Jangak	-	-	-	-
19	Tuntungan II	-	30	25	28
20	Tuntungan I	-	-	-	3
21	Gunung Tinggi	-	-	-	-
22	Sei Gelugur	-	9	2	-
23	Suka Raya	-	-	-	-
24	Tanjung Anom	-	2	-	4
25	Sembahe Baru	-	-	-	-
	<b>Pancur Batu 2020</b>	<b>1</b>	<b>41</b>	<b>35</b>	<b>46</b>
	<b>2019</b>	<b>4</b>	<b>10</b>	<b>8</b>	<b>135</b>

Sumber: Koordinator Statistik Kecamatan Pancur Batu

**Tabel 6.1.2 Jumlah Tenaga Kerja pada Perusahaan Industri Besar, Sedang, Kecil, dan Kerajinan Rumah Tangga Menurut Desa/Kelurahan diKecamatan Pancur Batu, 2020**

Desa/Kelurahan	Besar	Sedang	Kecil	Kerajinan RT
(1)	(2)	(3)	(4)	(5)
1 Bintang Merah	-	-	-	-
2 Sugau	-	-	-	5
3 Tiang Layar	-	-	-	10
4 Salam Tani	-	-	-	-
5 Namo Riam	-	-	-	-
6 Durin Simbelang A	-	-	-	-
7 Durin Tunggul	-	-	-	-
8 Pertampilen	50	-	20	-
9 Hulu	-	-	-	-
10 Namo Simpur	-	-	-	-
11 Namo Bintang	-	-	-	-
12 Simalingkar A	-	-	-	-
13 Perumnas Simalingkar	-	-	-	-
14 Baru	-	-	6	1
15 Lama	-	-	-	-
16 Kampung Tengah	-	-	-	-
17 Namorih	-	-	-	-
18 Durian Jangak	-	-	-	-
19 Tuntungan II	-	350	100	60
20 Tuntungan I	-	-	-	8
21 Gunung Tinggi	-	-	-	-
22 Sei Gelugur	-	50	18	-
23 Suka Raya	-	-	-	-
24 Tanjung Anom	-	25	-	4
25 Sembahe Baru	-	-	-	-
<b>Pancur Batu 2020</b>	<b>50</b>	<b>425</b>	<b>144</b>	<b>88</b>
<b>2019</b>	<b>100</b>	<b>10</b>	<b>53</b>	<b>341</b>

Sumber: Koordinator Statistik Kecamatan Pancur Batu

**Tabel 6.1.3 Jumlah Perusahaan Industri Besar dan Sedang Menurut Klasifikasi Industri di Kecamatan Pancur Batu (unit), 2020**

Klasifikasi Industri	Jumlah Perusahaan
(1)	(2)
1. Industri Makanan, Minuman dan Tembakau	80
2. Industri Tekstil, Pakaian Jadi dan Kulit	
3. Industri Kayu, Perabot Rumahtangga	
4. Industri Kertas, Percetakan dan Penerbit	
5. Industri Kimia, Batu Bara, Karet dan Plastik	2
6. Industri Barang Galian Bukan Logam Kecuali Minyak Bumi dan Batu Bara	
7. Industri Logam Dasar	
8. Industri Barang dari Logam, Mesin dan Peralatannya	
9. Industri Pengolahan Lainnya	
<b>Jumlah 2020</b>	<b>82</b>
<b>2019</b>	<b>17</b>

Sumber: Koordinator Statistik Kecamatan Pancur Batu

**Tabel 6.1.4 Jumlah Kilang Padi Menurut Desa/Kelurahan diKecamatan Pancur Batu, 2020**

	Desa/Kelurahan	Kilang Padi	
		Jumlah	Tenaga Kerja
	(1)	(2)	(3)
1	Bintang Meriah	1	6
2	Sugau	-	-
3	Tiang Layar	-	-
4	Salam Tani	-	-
5	Namo Riam	-	-
6	Durin Simbelang A	-	-
7	Durin Tunggal	-	-
8	Pertampilen	-	-
9	Hulu	-	-
10	Namo Simpur	-	-
11	Namo Bintang	-	-
12	Simalingkar A	-	-
13	Perumnas Simalingkar	-	-
14	Baru	-	-
15	Lama	1	10
16	Kampung Tengah	-	-
17	Namorih	-	-
18	Durian Jangak	-	-
19	Tuntungan II	1	5
20	Tuntungan I	-	-
21	Gunung Tinggi	-	-
22	Sei Gelugur	-	-
23	Suka Raya	1	32
24	Tanjung Anom	-	-
25	Sembahe Baru	-	-
	<b>Pancur Batu 2020</b>	<b>4</b>	<b>53</b>
	<b>2019</b>	<b>3</b>	<b>33</b>

Sumber:

## 6.2. ENERGI

**Tabel 6.2.1 Banyaknya Rumah Tangga Pelanggan Listrik Menurut Desa/Kelurahan di Kecamatan Pancur Batu, 2020**

Desa/Kelurahan		Banyaknya Pelanggan Listrik	Banyaknya Pelanggan PDAM
(1)		(2)	(3)
1	Bintang Meriah	300	---
2	Sugau	500	---
3	Tiang Layar	450	---
4	Salam Tani	---	---
5	Namo Riam	570	---
6	Durin Simbelang A	---	---
7	Durin Tungal	1 022	---
8	Pertampilen	435	---
9	Hulu	1 076	---
10	Namo Simpur	341	---
11	Namo Bintang	---	---
12	Simalingkar A	1 012	---
13	Perumnas Simalingkar	1 895	---
14	Baru	2 400	---
15	Lama	1 679	---
16	Kampung Tengah	---	---
17	Namorih	470	---
18	Durian Jangak	639	---
19	Tuntungan II	1 210	---
20	Tuntungan I	870	---
21	Gunung Tinggi	525	---
22	Sei Gelugur	1 300	---
23	Suka Raya	1 032	---
24	Tanjung Anom	3 000	---
25	Sembahe Baru	---	---
<b>Pancur Batu 2020</b>		<b>20 726</b>	<b>---</b>
<b>2019</b>		<b>14 041</b>	<b>2 360</b>

Sumber: Kantor PLN Ranting Kecamatan Pancur Batu

--- Data Tidak Tersedia





# BAB VII PERDAGANGAN





**Tabel 7.1 Jumlah Pasar Tradisional (Tetap) dan Pasar Mingguan (Pekanan) Menurut Desa/Kelurahan diKecamatan Pancur Batu, 2020**

	Desa/Kelurahan	Pasar Tetap	Pasar Pekan	Jumlah
	(1)	(2)	(3)	(4)
1	Bintang Meriah	-	-	-
2	Sugau	-	-	-
3	Tiang Layar	-	-	-
4	Salam Tani	-	-	-
5	Namo Riam	-	-	-
6	Durin Simbelang A	-	-	-
7	Durin Tunggal	-	1	1
8	Pertampilen	-	-	-
9	Hulu	-	-	-
10	Namo Simpurn	-	-	-
11	Namo Bintang	-	-	-
12	Simalingkar A	-	-	-
13	Perumnas Simalingkar	-	-	-
14	Baru	-	-	-
15	Lama	1	-	1
16	Kampung Tengah	-	-	-
17	Namorih	-	-	-
18	Durian Jangak	-	-	-
19	Tuntungan II	-	-	-
20	Tuntungan I	-	1	1
21	Gunung Tinggi	-	-	-
22	Sei Gelugur	-	-	-
23	Suka Raya	-	1	1
24	Tanjung Anom	-	-	-
25	Sembahe Baru	-	-	-
	<b>Pancur Batu 2020</b>	<b>1</b>	<b>3</b>	<b>4</b>
	<b>2019</b>	<b>1</b>	<b>3</b>	<b>4</b>

Sumber: Kantor Desa/Kelurahan Kecamatan Pancur Batu

**Tabel 7.2 Jumlah Toko, Kios, dan Warung Menurut Desa/Kelurahan diKecamatan Pancur Batu, 2020**

	<b>Desa/Kelurahan</b>	<b>Toko</b>	<b>Kios</b>	<b>Warung</b>	<b>Jumlah</b>
	(1)	(2)	(3)	(4)	(5)
1	Bintang Meriah	-	-	6	6
2	Sugau	-	-	6	6
3	Tiang Layar	-	-	10	10
4	Salam Tani	-	-	-	5
5	Namo Riam	-	-	15	15
6	Durin Simbelang A	-	-	20	20
7	Durin Tunggal	1	2	10	13
8	Pertampilen	5	-	10	15
9	Hulu	-	-	10	10
10	Namo Simpurn	-	-	5	5
11	Namo Bintang	-	-	10	10
12	Simalingkar A	-	25	55	80
13	Perumnas Simalingkar	20	50	180	250
14	Baru	52	8	12	72
15	Lama	110	50	50	210
16	Kampung Tengah	-	-	20	20
17	Namorih	-	-	5	5
18	Durian Jangak	-	-	6	6
19	Tuntungan II	1	-	325	326
20	Tuntungan I	2	-	15	17
21	Gunung Tinggi	2	-	6	8
22	Sei Gelugur	100	-	10	110
23	Suka Raya	1	3	4	8
24	Tanjung Anom	150	20	200	370
25	Sembahe Baru	5	5	30	40
	<b>Pancur Batu 2020</b>	<b>449</b>	<b>163</b>	<b>1 212</b>	<b>1 637</b>
	<b>2019</b>	<b>247</b>	<b>117</b>	<b>634</b>	<b>968</b>

Sumber: Kantor Desa/Kelurahan Kecamatan Pancur Batu

**Tabel 7.3 Jumlah Bengkel dan Service Elektronik Menurut Desa/Kelurahan diKecamatan Pancur Batu, 2020**

Desa/Kelurahan		Bengkel Mobil	Bengkel Motor	Bengkel Sepeda	Servis Elektronik
(1)	(2)	(3)	(4)	(5)	
1	Bintang Meriah	-	2	-	-
2	Sugau	-	2	-	-
3	Tiang Layar	2	3	-	-
4	Salam Tani	-	-	-	-
5	Namo Riam	2	6	-	-
6	Durin Simbelang A	-	-	-	-
7	Durin Tunggal	5	10	-	-
8	Pertampilen	2	3	-	1
9	Hulu	6	7	-	1
10	Namo Simpur	-	-	-	-
11	Namo Bintang	-	-	-	-
12	Simalingkar A	-	8	-	1
13	Perumnas Simalingkar	5	8	3	-
14	Baru	4	4	2	1
15	Lama	4	5	-	-
16	Kampung Tengah	-	-	-	-
17	Namorih	-	3	-	-
18	Durian Jangak	1	4	-	-
19	Tuntungan II	-	10	1	1
20	Tuntungan I	2	6	1	-
21	Gunung Tinggi	1	2	-	-
22	Sei Gelugur	3	10	3	1
23	Suka Raya	2	4	1	3
24	Tanjung Anom	10	20	2	4
25	Sembahe Baru	-	2	-	-
<b>Pancur Batu 2020</b>		<b>49</b>	<b>122</b>	<b>13</b>	<b>13</b>

Sumber: Kantor Desa/Kelurahan Kecamatan Pancur Batu

**Tabel 7.4 Jumlah Tenaga Kerja yang Bekerja pada Bengkel dan Service Elektronik Menurut Desa/Kelurahan diKecamatan Pancur Batu, 2020**

	Desa/Kelurahan	Bengkel Mobil	Bengkel Motor	Bengkel Sepeda	Servis Elektronik
	(1)	(2)	(3)	(4)	(5)
1	Bintang Meriah	-	4	-	-
2	Sugau	-	4	-	-
3	Tiang Layar	6	6	-	-
4	Salam Tani	-	-	-	-
5	Namo Riam	6	12	-	-
6	Durin Simbelang A	-	-	-	-
7	Durin Tunggal	10	20	-	-
8	Pertampilen	4	6	-	1
9	Hulu	13	14	-	1
10	Namo Simpur	-	-	-	-
11	Namo Bintang	-	-	-	-
12	Simalingkar A	-	10	-	1
13	Perumnas Simalingkar	15	16	3	-
14	Baru	8	10	2	1
15	Lama	10	7	-	-
16	Kampung Tengah	-	-	-	-
17	Namorih	-	6	-	-
18	Durian Jangak	5	8	-	-
19	Tuntungan II	-	20	1	1
20	Tuntungan I	4	12	1	-
21	Gunung Tinggi	4	5	-	-
22	Sei Gelugur	6	22	3	1
23	Suka Raya	5	8	3	3
24	Tanjung Anom	35	40	2	4
25	Sembahe Baru	-	2	-	-
	<b>Pancur Batu 2020</b>	<b>131</b>	<b>232</b>	<b>15</b>	<b>13</b>

Sumber: Kantor Desa/Kelurahan Kecamatan Pancur Batu

# BAB VIII TRANSPORTASI, KOMUNIKASI, HOTEL, DAN PARIWISATA







## 8.1. TRANSPORTASI

Tabel 8.1.1 Panjang Jalan Menurut Jenis Permukaan dan Desa/Kelurahan diKecamatan Pancur Batu (Km), 2020

	Desa/Kelurahan	Aspal	Kerikil	Beton	Tanah	Jumlah
	(1)	(2)	(3)	(4)	(5)	(6)
1	Bintang Meriah	4	2	1	1	8
2	Sugau	6	0,2	1,8	0,5	7,5
3	Tiang Layar	4	2	7	2	15
4	Salam Tani	---	---	---	---	---
5	Namo Riam	3	4	7	3	17
6	Durin Simbelang A	---	---	---	---	---
7	Durin Tunggal	6	5	7	3	21
8	Pertampilen	6	2	3	2	13
9	Hulu	6	3	4	1	14
10	Namo Simpur	2	2	4	1	9
11	Namo Bintang	---	---	---	---	---
12	Simalingkar A	6	4	6	8	24
13	Perumnas Simalingkar	3,6	4,0	7,2	2,6	17,4
14	Baru	6	0,2	0,2	0,1	6,5
15	Lama	5	2	3	1	11
16	Kampung Tengah	---	---	---	---	---
17	Namorih	3	0,1	1,2	1	4,3
18	Durian Jangak	4	0,5	2,0	0,1	6,6
19	Tuntungan II	6,5	0,4	3,5	4	14,4
20	Tuntungan I	6,5	8,5	4,9	7,5	27,4
21	Gunung Tinggi	4	2	2	2	10
22	Sei Gelugur	2,3	0,1	0,5	0,1	3,0
23	Suka Raya	5	1	1	2	9
24	Tanjung Anom	7,2	0,2	0,5	0,1	8,0
25	Sembahe Baru	-	-	-	-	-
	<b>Pancur Batu 2020</b>	<b>96,1</b>	<b>43,2</b>	<b>66,8</b>	<b>42</b>	<b>246,1</b>
	<b>2019</b>	<b>68,9</b>	<b>41</b>	<b>63,8</b>	<b>41,2</b>	<b>213,9</b>

Sumber: Kantor Desa/Kelurahan Kecamatan Pancur Batu

--- Data Tidak Tersedia

**Tabel 8.1.2 Panjang Jalan Menurut Kondisi Jalan dan Desa/Kelurahan diKecamatan Pancur Batu (Km), 2020**

	Desa/Kelurahan	Baik	Sedang	Rusak	Rusak Berat	Jumlah
	(1)	(2)	(3)	(4)	(5)	(6)
1	Bintang Meriah	6	1,5	0,5	-	8
2	Sugau	7	0,2	0,3	-	7,5
3	Tiang Layar	10	4,5	0,5	-	15
4	Salam Tani	---	---	---	---	---
5	Namo Riam	10	6	1	-	17
6	Durin Simbelang A	---	---	---	---	---
7	Durin Tunggal	16	4	1	-	21
8	Pertampilen	13	-	-	-	13
9	Hulu	14	-	-	-	14
10	Namo Simpur	8	1	-	-	9
11	Namo Bintang	---	---	---	---	---
12	Simalingkar A	6	6	4	8	24
13	Perumnas Simalingkar	14,2	2,0	1,2	-	17,4
14	Baru	6,0	0,5	-	-	6,5
15	Lama	11	-	-	-	11
16	Kampung Tengah	---	---	---	---	---
17	Namorih	4	0,3	-	-	4,3
18	Durian Jangak	5,0	0,5	1,1	-	6,6
19	Tuntungan II	6,5	5,6	0,4	1,9	14,4
20	Tuntungan I	7,7	8,5	8	3,2	27,4
21	Gunung Tinggi	6	2	1	1	10
22	Sei Gelugur	2,9	0,1	-	-	3,0
23	Suka Raya	8	1	-	-	9
24	Tanjung Anom	7,2	0,6	0,2	-	8,0
25	Sembahe Baru	-	-	-	-	-
	<b>Pancur Batu 2020</b>	<b>168,5</b>	<b>44,3</b>	<b>19,2</b>	<b>14,1</b>	<b>246,1</b>
	<b>2019</b>	<b>129,4</b>	<b>35,55</b>	<b>20,6</b>	<b>5,5</b>	<b>357,2</b>

Sumber: Kantor Desa/Kelurahan Kecamatan Pancur Batu

**Tabel 8.1.3 Jumlah Kendaraan Bermotor Menurut Jenis Kendaraan dan Desa/Kelurahan diKecamatan Pancur Batu (Unit), 2020**

	Desa/Kelurahan	Mobil Umum/ Mopen	Mobil Pribadi	Truk/ Gerobak	Becak Motor	Sepeda Motor
	(1)	(2)	(3)	(4)	(5)	(6)
1	Bintang Meriah	-	50	6	12	120
2	Sugau	-	10	15	5	120
3	Tiang Layar	-	15	20	30	215
4	Salam Tani	---	---	---	---	---
5	Namo Riam	-	-	10	20	600
6	Durin Simbelang A	---	---	---	---	---
7	Durin Tunggal	15	70	50	30	1 100
8	Pertampilen	10	81	40	30	1 200
9	Hulu	6	20	5	-	150
10	Namo Simpurn	-	9	6	11	421
11	Namo Bintang	---	---	---	---	---
12	Simalingkar A	30	98	1	52	567
13	Perumnas Simalingkar	1277	325	7	21	1 875
14	Baru	12	400	2	20	500
15	Lama	20	125	20	100	1 500
16	Kampung Tengah	---	---	---	---	---
17	Namorih	2	17	18	50	371
18	Durian Jangak	2	200	4	15	300
19	Tuntungan II	10	600	25	10	1 200
20	Tuntungan I	3	36	16	15	500
21	Gunung Tinggi	-	25	15	6	600
22	Sei Gelugur	-	100	30	6	500
23	Suka Raya	-	132	2	8	1 000
24	Tanjung Anom	200	620	32	45	1 700
25	Sembahe Baru	---	---	---	---	---
	<b>Pancur Batu 2020</b>	<b>1587</b>	<b>2 933</b>	<b>324</b>	<b>486</b>	<b>14 539</b>
	<b>2019</b>	<b>375</b>	<b>1 478</b>	<b>238</b>	<b>384</b>	<b>10 498</b>

Sumber: Kantor Desa/Kelurahan Kecamatan Pancur Batu

**Tabel 8.1.4 Jumlah Kendaraan Tidak Bermotor Menurut Jenis Kendaraan dan Desa/Kelurahan diKecamatan Pancur Batu (Unit), 2020**

	Desa/Kelurahan	Becak Dayung	Sepeda	Pedati
	(1)	(2)	(3)	(4)
1	Bintang Meriah	-	-	-
2	Sugau	-	-	-
3	Tiang Layar	-	5	-
4	Salam Tani	---	---	---
5	Namo Riam	-	-	-
6	Durin Simbelang A	---	---	---
7	Durin Tunggal	-	20	-
8	Pertampilen	-	10	-
9	Hulu	-	-	-
10	Namo Simpur	4	40	-
11	Namo Bintang	---	---	---
12	Simalingkar A	-	50	-
13	Perumnas Simalingkar	-	45	-
14	Baru	2	20	-
15	Lama	-	45	-
16	Kampung Tengah	---	---	---
17	Namorih	-	-	-
18	Durian Jangak	-	15	-
19	Tuntungan II	-	-	-
20	Tuntungan I	-	20	-
21	Gunung Tinggi	-	20	-
22	Sei Gelugur	-	20	-
23	Suka Raya	-	125	-
24	Tanjung Anom	-	250	-
25	Sembahe Baru	---	---	---
	<b>Pancur Batu 2020</b>	<b>6</b>	<b>685</b>	<b>-</b>
	<b>2019</b>	<b>16</b>	<b>2 034</b>	<b>2</b>

Sumber: Kantor Desa/Kelurahan Kecamatan Pancur Batu  
 --- Data Tidak Tersedia

## 8.2. KOMUNIKASI

**Tabel 8.2.1 Jumlah Sarana Komunikasi Menurut Desa/Kelurahan diKecamatan Pancur Batu, 2020**

	Desa/Kelurahan	Kantor Pos Pembantu	Menara Pemancar	Warnet
	(1)	(2)	(3)	(4)
1	Bintang Meriah	-	1	-
2	Sugau	-	-	-
3	Tiang Layar	-	1	1
4	Salam Tani	-	-	-
5	Namo Riam	-	-	1
6	Durin Simbelang A	-	-	-
7	Durin Tunggal	-	2	1
8	Pertampilen	-	-	-
9	Hulu	-	-	-
10	Namo Simpurn	-	1	2
11	Namo Bintang	-	-	-
12	Simalingkar A	-	-	5
13	Perumnas Simalingkar	-	1	5
14	Baru	-	4	2
15	Lama	-	1	1
16	Kampung Tengah	1	-	-
17	Namorih	-	-	-
18	Durian Jangak	-	2	1
19	Tuntungan II	-	-	-
20	Tuntungan I	-	2	2
21	Gunung Tinggi	-	3	3
22	Sei Gelugur	-	4	2
23	Suka Raya	-	1	1
24	Tanjung Anom	-	6	8
25	Sembahe Baru	-	-	-
	<b>Pancur Batu 2020</b>	<b>1</b>	<b>29</b>	
	<b>2019</b>	<b>1</b>	<b>13</b>	

Sumber:

**Tabel 8.2.2 Jumlah Produksi Pos Menurut Jenisnya diKecamatan Pancur Batu, 2020**

Jenis Produksi Pos	Satuan	Masuk	Keluar
(1)	(2)	(3)	(4)
1. Surat Biasa	---	---	---
2. Kilat Biasa	---	---	---
3. Kilat Khusus	---	---	---
4. Paket Pos	---	---	---
5. Wesel Pos	---	---	---
<b>Jumlah 2020 2019</b>		<b>56,001,225</b>	---

Sumber: Kantor Pos Pembantu Kecamatan Pancur Batu

## 8.3. HOTEL DAN PARIWISATA

**Tabel 8.3.1 Jumlah Jasa Penginapan Tiap Desa/Kelurahan di Kecamatan Pancur Batu, 2020**

Desa/Kelurahan		Hotel	Losmen	Wisma/ Mess	Asrama/ Pondokan
(1)		(2)	(3)	(4)	(5)
1	Bintang Meriah	-	-	-	-
2	Sugau	-	-	-	-
3	Tiang Layar	2	-	-	-
4	Salam Tani	-	-	-	-
5	Namo Riam	-	-	-	-
6	Durin Simbelang A	-	-	-	-
7	Durin Tunggal	-	-	-	-
8	Pertampilen	-	-	-	-
9	Hulu	-	-	-	-
10	Namo Simpur	-	-	-	-
11	Namo Bintang	-	-	-	-
12	Simalingkar A	-	-	-	-
13	Perumnas Simalingkar	-	-	-	-
14	Baru	1	-	-	-
15	Lama	-	-	-	-
16	Kampung Tengah	-	-	-	-
17	Namorih	-	-	-	-
18	Durian Jangak	1	15	-	-
19	Tuntungan II	-	-	-	-
20	Tuntungan I	-	-	-	-
21	Gunung Tinggi	-	-	-	-
22	Sei Gelugur	-	-	-	-
23	Suka Raya	-	-	-	-
24	Tanjung Anom	-	-	-	-
25	Sembahe Baru	1	-	-	-
<b>Pancur Batu 2020</b>		<b>5</b>	<b>15</b>	-	-
<b>2019</b>		<b>2</b>	-	-	<b>3</b>

Sumber: Kantor Desa/Kelurahan Kecamatan Pancur Batu

**Tabel 8.3.2 Jumlah Tempat Penyediaan Makan dan Minum Menurut Desa/Kelurahan diKecamatan Pancur Batu, 2020**

	Desa/Kelurahan	Restoran/ Rumah Makan	Warung/ Kedai Makan	Kafe	Warung Kopi
	(1)	(2)	(3)	(4)	(5)
1	Bintang Meriah	-	-	-	6
2	Sugau	-	-	-	12
3	Tiang Layar	-	-	-	12
4	Salam Tani	-	-	-	5
5	Namo Riam	-	2	5	20
6	Durin Simbelang A	-	2	1	10
7	Durin Tunggal	-	10	2	20
8	Pertampilen	-	2	-	6
9	Hulu	6	5	-	8
10	Namo Simpurn	-	-	-	2
11	Namo Bintang	-	4	-	10
12	Simalingkar A	-	3	-	25
13	Perumnas Simalingkar	-	27	-	57
14	Baru	-	4	-	7
15	Lama	-	15	-	25
16	Kampung Tengah	-	3	-	10
17	Namorih	-	5	-	11
18	Durian Jangak	-	-	-	6
19	Tuntungan II	-	-	-	4
20	Tuntungan I	-	4	-	7
21	Gunung Tinggi	-	-	-	15
22	Sei Gelugur	-	6	-	7
23	Suka Raya	-	13	1	30
24	Tanjung Anom	-	20	2	25
25	Sembahe Baru	-	5	-	15
	<b>Pancur Batu 2020</b>	<b>6</b>	<b>130</b>	<b>11</b>	<b>355</b>
	<b>2019</b>	<b>13</b>	<b>502</b>	<b>-</b>	<b>234</b>

Sumber: Kantor Desa/Kelurahan Kecamatan Pancur Batu



**Tabel 8.3.3 Jumlah dan Nama Obyek Wisata Menurut Desa/Kelurahan diKecamatan Pancur Batu, 2020**

	Desa/Kelurahan	Obyek Wisata	
		Jumlah	Nama
	(1)	(2)	(3)
1	Bintang Meriah	-	-
2	Sugau	-	-
3	Tiang Layar	1	MCC (Medan Country Club)
4	Salam Tani	-	-
5	Namo Riam	-	-
6	Durin Simbelang A	-	-
7	Durin Tunggal	1	(Sun Flower River Valey)
8	Pertampilen	1	Central Park
9	Hulu	-	-
10	Namo Simpur	-	-
11	Namo Bintang	-	-
12	Simalingkar A	-	-
13	Perumnas Simalingkar	-	-
14	Baru	-	-
15	Lama	-	-
16	Kampung Tengah	-	-
17	Namorih	-	-
18	Durian Jangak	-	-
19	Tuntungan II	1	Peternakan Ular
20	Tuntungan I	-	-
21	Gunung Tinggi	-	-
22	Sei Gelugur	-	-
23	Suka Raya	-	-
24	Tanjung Anom	-	-
25	Sembahe Baru	-	-
	<b>Pancur Batu 2020</b>	<b>4</b>	
	<b>2019</b>	<b>4</b>	

Sumber: Kantor Desa/Kelurahan Kecamatan Pancur Batu



# BAB IX KEUANGAN DAN HARGA





## 9.1. KEUANGAN

**Tabel 9.1.1 Target dan Realisasi Penerimaan PBB Tiap Desa/  
Kelurahan diKecamatan Pancur Batu (Rp), 2020**

	Desa/Kelurahan	Target	Realisasi	Persen tase
	(1)	(2)	(3)	(4)
1	Bintang Meriah	158 432 737	109 460 299	69,09
2	Sugau	114 160 319	34 215 679	29,97
3	Tiang Layar	104 526 746	32 490 565	31,08
4	Salam Tani	98 0842 139	71 689 737	72,53
5	Namo Riam	213 199 856	200 549 166	94,09
6	Durin Simbelang A	63 252 809	50 694 756	80,15
7	Durin Tunggal	431 235 733	215 872 637	50,06
8	Pertampilen	258 077 470	208 901 370	80,95
9	Hulu	104 183 889	66 212 389	63,55
10	Namo Simpurn	19 976 698	7 341 050	37,59
11	Namo Bintang	273 173 299	96 738 925	35,41
12	Simalingkar A	247 169 258	99 351 386	40,27
13	Perumnas Simalingkar	135 186 250	84 042 939	62,17
14	Baru	123 263 872	80 150 000	63,56
15	Lama	144 656 009	48 357 336	33,43
16	Kampung Tengah	38 353 861	20 285 339	52,89
17	Namorih	46 662 679	26 434 188	56,65
18	Durian Jangak	25 921 606	7 698 192	29,70
19	Tuntungan II	107 352 000	51 121 522	47,62
20	Tuntungan I	150 462 950	56 130 350	54,27
21	Gunung Tinggi	288 301 859	227 045 652	78,75
22	Sei Gelugur	101 993 869	54 833 892	53,76
23	Suka Raya	83 665 503	45 665 503	56,08
24	Tanjung Anom	445 327 326	214 925 402	48,26
25	Sembahe Baru	74 279 689	47 989 462	64,61
	<b>Pancur Batu 2020</b>	<b>3 819 664 435</b>	<b>2 182 215 120</b>	<b>57,13</b>
	<b>2019</b>	<b>3 423 396 639</b>	<b>2 042 847 821</b>	<b>59,67</b>

Sumber: Kantor Desa/Kelurahan Kecamatan Pancur Batu

**Tabel 9.1.2 Jumlah Aktivitas Jasa Keuangan Menurut Desa/  
Kelurahan diKecamatan Pancur Batu, 2020**

	Desa/Kelurahan	Bank	Pegadaian	Koperasi
	(1)	(2)	(3)	(4)
1	Bintang Meriah	-	-	-
2	Sugau	-	-	-
3	Tiang Layar	-	-	-
4	Salam Tani	-	-	-
5	Namo Riam	-	-	-
6	Durin Simbelang A	-	-	-
7	Durin Tunggal	-	-	-
8	Pertampilen	-	-	-
9	Hulu	-	-	-
10	Namo Simpur	-	-	-
11	Namo Bintang	-	-	-
12	Simalingkar A	-	-	-
13	Perumnas Simalingkar	-	-	-
14	Baru	-	-	-
15	Lama	5	-	-
16	Kampung Tengah	-	1	-
17	Namorih	-	-	-
18	Durian Jangak	-	-	-
19	Tuntungan II	-	-	2
20	Tuntungan I	-	-	-
21	Gunung Tinggi	-	-	-
22	Sei Gelugur	-	-	1
23	Suka Raya	-	-	-
24	Tanjung Anom	2	-	1
25	Sembahe Baru	-	-	-
	<b>Pancur Batu 2020</b>	<b>7</b>	<b>1</b>	<b>4</b>
	<b>2019</b>	<b>8</b>	<b>1</b>	<b>11</b>

# LAMPIRAN







**Lampiran 1 Nama dan Masa Jabatan Camat yang Bertugas di Kecamatan Pancur Batu**

	<b>N a m a</b>	<b>Masa Jabatan</b>	<b>Keterangan</b>
	(1)	(2)	(3)
1	Zainal Aris, BA	1974 s/d 1976	C a m a t
2	Jelah Simarmata	1976 s/d 1979	C a m a t
3	Drs. Eron Munthe	1979 s/d 1985	C a m a t
4	Drs. Jhon Kuasa Barus	1985 s/d 1991	C a m a t
5	Drs. K. Simanjuntak	1991 s/d 1993	C a m a t
6	Drs. H. Sinar Ginting	1993 s/d 1995	C a m a t
7	Drs. H. Suhatsyah D. Nst	1995 s/d 1998	C a m a t
8	Drs. Jupiter K. Purba	1998 s/d 2001	C a m a t
9	Drs. Neken Ketaren	2001 s/d 2004	C a m a t
10	P. Tambunan, SE	2004 s/d 2008	C a m a t
11	Drs. Haris Binar Ginting	2008 s/d 2010	C a m a t
12	Suryadi Aritonang, S.Sos. MSi	2010 s/d 2015	C a m a t
13	Drs. A. Pangaribuan M,MA	2015 s/d 2017	C a m a t
14	Drs. David Efrata Tarigan	2017 s/d 2019	C a m a t
15	Sandra Dewi Situmorang S.STP, MSi	2019 s/d Sekarang	C a m a t

**Lampiran 2 Nama Kepala dan Sekretaris Desa/Kelurahan yang Bertugas di Kecamatan Pancur Batu**

	<b>Desa/Kelurahan</b>	<b>Kepala Desa</b>	<b>Sekretaris Desa</b>
	(1)	(2)	(3)
1	Bintang Meriah	Oneng Sembiring	Anita Karolina Ginting
2	Sugau	Dahlan Purba	Damasanti
3	Tiang Layar	Rejeki Sembiring	Juli Esterina Ketaren
4	Salam Tani	Nurdin Sembiring	Jenni Br. Tarigan
5	Namo Riam	Subur Tarigan	Ika Piana, SE
6	Durin Simbelang A	Serasi Sembiring	Jumpa Atengena
7	Durin Tunggal	Ridau Sinulingga	Matiyus Sembiring
8	Pertampilen	Heri Saputra	Nurlinda Br. Tarigan
9	Hulu	Masta Ulina	Upik
10	Namo Simpur	Sondang P Ketaren	Juna Dianta Gurusinga
11	Namo Bintang	Ridwan	Sri Ulina Purba
12	Simalingkar A	Mulia Ginting	Risnawati Br.Smbrg
13	Perumnas Simalingkar	Ir.H.Muhammad Riduan	Kurnia Bahagiawati
14	Baru	Stevanus Tarigan, SE	Evadison Tarigan
15	Lama	Nizar Laksamana Tarigan	Heri Juahta Sembiring
16	Kampung Tengah	Eben Nezer	Latifah Anum
17	Namorih	Andi Warista	Anaria Br. Barus
18	Durian Jangak	Resta Perganin	Sri Ekanitha Br.S
19	Tuntungan II	Drs. Sudarsono	Edi Priadi
20	Tuntungan I	Surya Darma Sembiring	Maswaki Pandia
21	Gunung Tinggi	Elya Sembiring	Datsah Perikuten
22	Sei Gelugur	Jumino	Supriono
23	Suka Raya	Budi Santoso	Fitria Prihatin
24	Tanjung Anom	H. Arbi Gunanto, SE	Budiyanto
25	Sembahe Baru	Kornelius Tarigan	Elvida Br. Tarigan

**Lampiran 3 Nama Koordinator Statistik Kecamatan (KSK) pada Badan Pusat Statistik Kabupaten Deli Serdang**

	<b>N a m a</b>	<b>NIP</b>	<b>Kecamatan</b>
	(1)	(2)	(3)
1	-	-	Gunung Meriah
2	-	-	S.T.M. Hulu
3	Kamaruddin Sembiring A.Md	198507202110031002	Sibolangit
4	Agus Setiaji	197708271999031002	Kutalimbaru
5	Suhardi A. Md	198709022011011009	Pancur Batu
6	-	-	Namo Rambe
7	-	-	Biru-Biru
8	Iana Konpentina SE	197707282002122003	S.T.M. Hilir
9	Hoglar Jefritson Samosir	198412062005021001	Bangun Purba
10	-	-	Galang
11	Hamdan A.Md	198511032010031001	Tanjung Morawa
12	Febriangga Sembiring A.Md	198802192010031001	Patumbak
13	Abdul Muin Lubis	198405152007011001	Deli Tua
14	Jamiken Hendra Efendi Purba A.Md.	198104162002121002	Sunggal
15	Fahrin Jumali Siregar A. Md	198802112010031001	Hamparan Perak
16	Amrizal	197509272005021001	Labuhan Deli
17	Suhindra	197108212007011002	Percut Sei Tuan
18	Elisyahrini Harahap S.Si	198206132011012013	Batang Kuis
19	Marudut P Sinambela A.Md	198609202010031001	Pantai Labu
20	Rusly	196812101991011002	Beringin
21	-	-	Lubuk Pakam
22	-	-	Pagar Merbau



Sensus  
Penduduk  
2020

# DATA

## MENCERDASKAN BANGSA



**BADAN PUSAT STATISTIK  
KABUPATEN DELI SERDANG**

Jl. Karya Utama Kompleks Pemkab Deli Serdang Lubuk Pakam - 20514

No telp/ Fax : (061) 7951326; Email : [bps1212@bps.go.id](mailto:bps1212@bps.go.id)

Homepage : <https://deliserdangkab.bps.go.id>

ISSN 2776-0642



9 772776 064005 >