

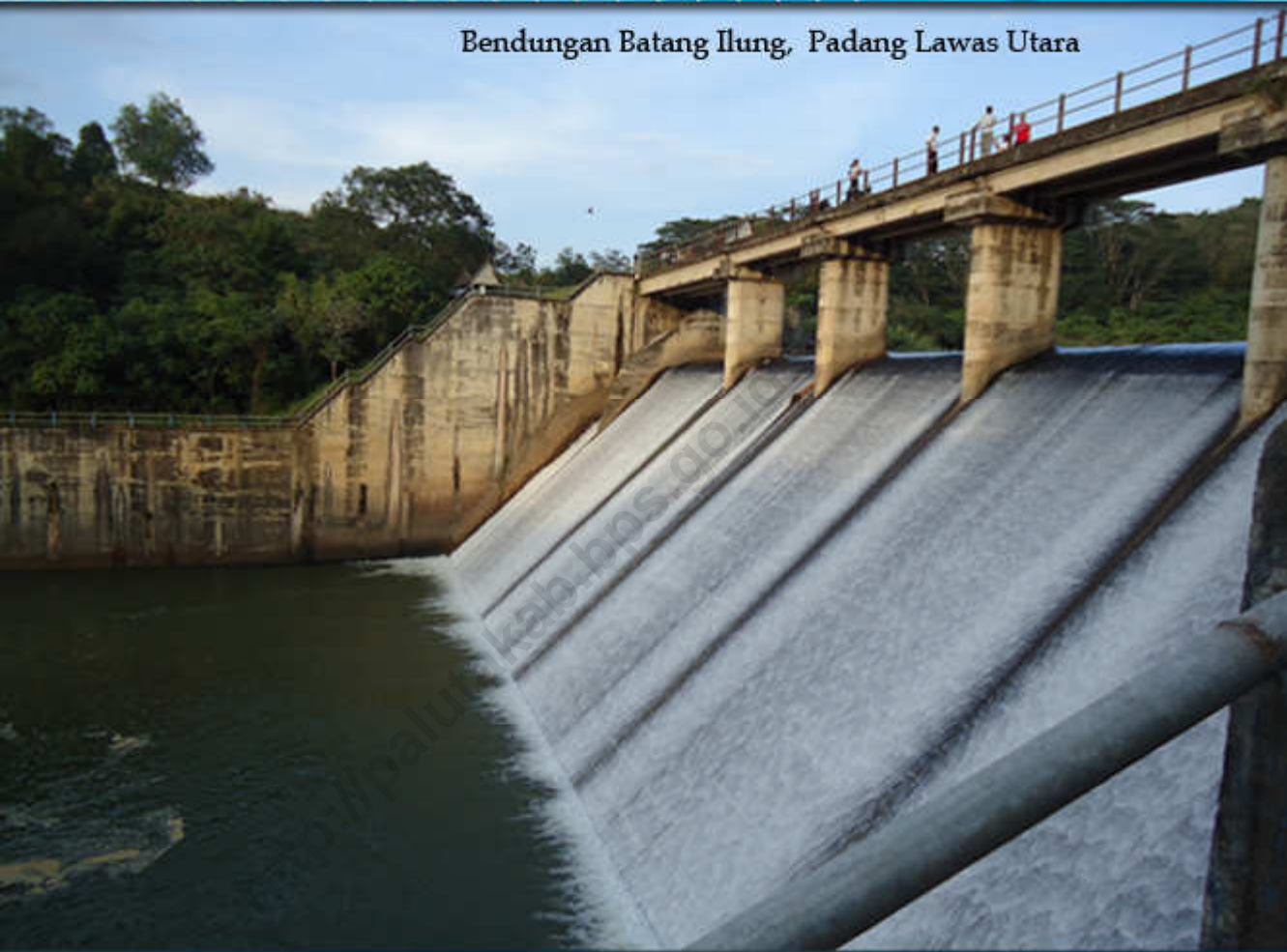

Katalog BPS : 1101002.1220.050

STATISTIK DAERAH KECAMATAN SIMANGAMBAT 2014

Bendungan Batang Ilung, Padang Lawas Utara



**BADAN PUSAT STATISTIK
KABUPATEN PADANG LAWAS UTARA**

<http://mutakab.bps.go.id>

**STATISTIK DAERAH
KECAMATAN SIMANGAMBAT**

2014

STATISTIK DAERAH KECAMATAN SIMANGAMBAT 2014

Katalog BPS : 1101002.1220.050
No. Publikasi : 12200.14.18
Ukuran Buku : 17,6 cm x 25 cm
Jumlah Halaman : v + 23 halaman

Naskah:

KSK Kecamatan Simangambat
Kabupaten Padang Lawas Utara

Gambar Kulit:

Seksi Neraca Wilayah dan Analisis Statistik
Badan Pusat Statistik Kabupaten Padang Lawas Utara

Diterbitkan Oleh:

Badan Pusat Statistik Kabupaten Padang Lawas Utara

Boleh dikutip dengan menyebut sumbernya



KATA PENGANTAR

Publikasi Statistik Daerah Kecamatan Simangambat 2014 diterbitkan oleh Badan Pusat Statistik Kabupaten Padang Lawas Utara berisi berbagai data dan informasi terpilih seputar Kecamatan Simangambat yang dianalisis secara sederhana untuk membantu pengguna data memahami perkembangan pembangunan serta potensi yang ada di Kecamatan Simangambat.

Publikasi Statistik Daerah Kecamatan Simangambat 2014 diterbitkan untuk melengkapi publikasi-publikasi statistik yang sudah terbit secara rutin setiap tahun. Berbeda dengan publikasi-publikasi yang sudah ada, publikasi ini lebih menekankan pada analisis.

Materi yang disajikan dalam Statistik Daerah Kecamatan Simangambat 2014 memuat berbagai informasi/indikator terpilih yang terkait dengan pembangunan di berbagai sektor di Kecamatan Simangambat yang diharapkan dapat menjadi bahan rujukan/kajian dalam perencanaan dan evaluasi kegiatan pembangunan.

Kritik dan saran konstruktif berbagai pihak kami harapkan untuk penyempurnaan penerbitan mendatang. Semoga publikasi ini mampu memenuhi tuntutan kebutuhan data statistik, baik oleh instansi/dinas pemerintah, swasta, kalangan akademisi maupun masyarakat luas.

Langkimat, Oktober 2014
Koordinator Statistik Kecamatan
Simangambat

Fikri Abdullah, A.Md.
NIP. 19900224 201212 1 001



DAFTAR ISI

| | |
|-----------------------------|---|
| 1. GEOGRAFI DAN IKLIM | 1 |
| 2. PEMERINTAHAN..... | 2 |
| 3. PENDUDUK..... | 3 |
| 4. PENDIDIKAN | 4 |
| 5. KESEHATAN | 5 |
| 6. PERTANIAN | 6 |
| 7. PERDAGANGAN | 7 |
| 8. PERINDUSTRIAN | 8 |
| LAMPIRAN TABEL..... | 9 |

GEOGRAFI DAN IKLIM

Semua desa di Kecamatan Simangambat merupakan daerah dataran

1

Kecamatan Simangambat terletak pada garis $1^{\circ}27'43''$ - $1^{\circ}43'32''$ Lintang Utara dan $99^{\circ}53'55''$ - $100^{\circ}19'10''$ Bujur Timur. Sebelah Utara berbatasan dengan Kabupaten Labuhan Batu Selatan, sebelah Barat berbatasan dengan Kecamatan Halongonan, sebelah Timur berbatasan dengan Kabupaten Rokan Hulu (Provinsi Riau), dan sebelah Selatan berbatasan dengan Kabupaten Padang Lawas. Luas wilayah Kecamatan Simangambat adalah 69.904 Ha.

Desa Kosik Putih merupakan desa terluas di Kecamatan Simangambat dengan luas desa mencapai $60,00 \text{ km}^2$ atau hampir mencapai 8,58 persen dari total luas Kecamatan Simangambat.

Semua desa di wilayah Kecamatan Simangambat merupakan daerah dataran. Desa dengan jarak terjauh dari ibukota kecamatan adalah Desa Kosik Putih dengan jarak 60 km dan selanjutnya adalah Desa Pasir Lancat Julu dengan jarak sepanjang 35 km.

Peta Kecamatan Simangambat

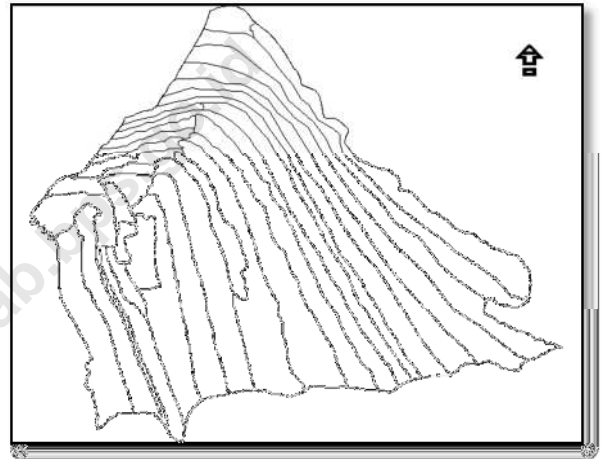

Statistik Geografi & Iklim Kecamatan Simangambat Tahun 2013

| Letak Astronomis | |
|-------------------------------------|-------------------------------------|
| Luas Wilayah | : 69.904 Ha |
| Berbatasan dengan | |
| Sebelah Utara | : Kabupaten Labuhan Batu Selatan |
| Sebelah Selatan | : Kabupaten Padang Lawas |
| Sebelah Barat | : Kecamatan Halongonan |
| Sebelah Timur | : Kabupaten Rokan Hulu (Prov. Riau) |
| Jarak Kantor Camat ke Kantor BUPATI | : 60 Km |

Sumber : Simangambat Dalam Angka, 2014

2

PEMERINTAHAN

1 orang dari 34 kepala desa di Kecamatan Simangambat berjenis kelamin perempuan.

Kelurahan/Desa Menurut Tingkat Perkembangan Desa di Kecamatan Simangambat Tahun 2013

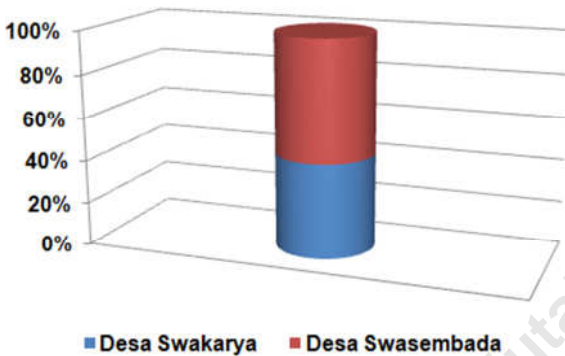

Sumber : Simangambat Dalam Angka, 2014

Persentase Kepala Desa Menurut Tingkat Pendidikan di Kecamatan Simangambat Tahun 2013

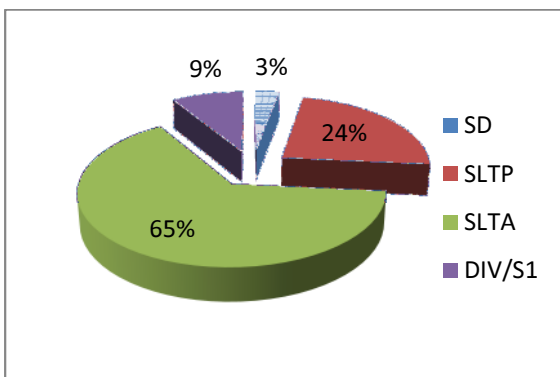

Sumber : Simangambat Dalam Angka, 2014

Hingga akhir tahun 2013, Kecamatan Simangambat tidak mengalami pemekaran wilayah. Jumlah desa tidak berubah, yaitu sebanyak 34 desa. Adapun banyak Satuan Lingkungan Setempat (SLS) mencapai 55 SLS.

Jika diklasifikasikan menurut tingkat perkembangan desa, sebanyak 44,12 persen merupakan desa swakarya sedangkan sisanya sebanyak 55,88 persen merupakan desa swasembada.

Jumlah pegawai negeri sipil (PNS) di Kantor Camat Simangambat pada tahun 2013 mencapai 39 orang. 35 orang PNS tersebut berjenis kelamin laki-laki dan sisanya berjenis kelamin perempuan.

**** Tahukah Anda*

Di Kecamatan Simangambat, 65 persen kepala desa berpendidikan SLTA/Sederajat.

Pada tahun 2013, jumlah PNS untuk seluruh cabang dinas dan unit pelaksana teknis di Kecamatan Simangambat sebanyak 66 orang. 5 orang merupakan PNS golongan IV, 16 orang PNS golongan III, 43 orang PNS golongan II dan sisanya 2 orang adalah PNS golongan I.



PENDUDUK

Terdapat rata-rata 4-5 ART per rumah tangga di Kecamatan Simangambat



Jumlah penduduk Kecamatan Simangambat pada tahun 2013 mencapai 48.892 jiwa. Kepadatan penduduk tahun 2013 sebesar 69,94 yang artinya setiap 1 km² luas wilayah Kecamatan Simangambat, rata-rata ditempati penduduk sebanyak 69 jiwa sampai dengan 70 jiwa.

Secara umum jumlah penduduk laki-laki lebih banyak dibandingkan perempuan. Hal ini dapat dilihat oleh besarnya angka/nilai sex ratio dimana pada tahun 2013, sex ratio sebesar 105,91 menunjukkan bahwa untuk setiap 105/106 penduduk laki-laki terdapat 100 penduduk perempuan.

Desa Aek Raru merupakan desa dengan jumlah penduduk terbesar di Kecamatan Simangambat dengan jumlah penduduk mencapai 13.176 jiwa. Jumlah penduduk terbesar kedua adalah Desa Ujung Gading Jae dengan jumlah penduduk mencapai 4.483 jiwa.

Rata-rata jumlah anggota rumah tangga untuk Kecamatan Simangambat adalah sebesar 4,03 jiwa. Ini berarti dalam setiap rumah tangga, terdapat 4 sampai dengan 5 orang anggota rumah tangga.

Piramida Penduduk Kecamatan Simangambat Tahun 2013

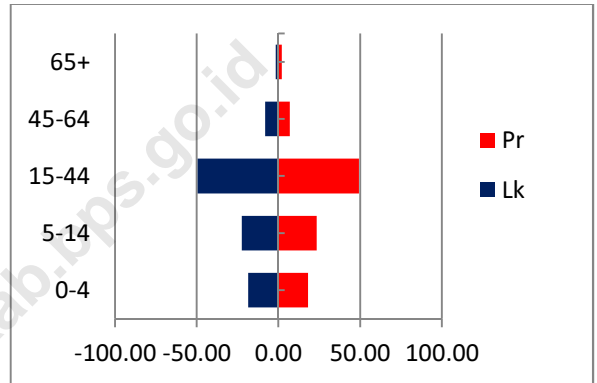

Sumber : Simangambat Dalam Angka, 2014

Jumlah Penduduk Menurut Kelompok Umur di Kecamatan Simangambat Tahun 2013

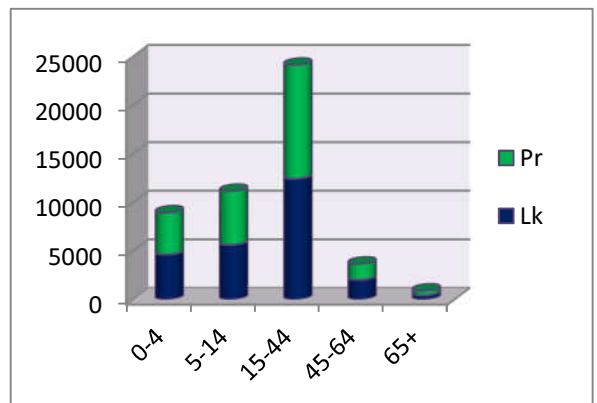

Sumber : Simangambat Dalam Angka, 2014

4

PENDIDIKAN

Terdapat 14 desa di Kecamatan Simangambat yang tidak memiliki SD/Sederajat



Statistik Pendidikan Kecamatan Simangambat Tahun 2013

| Uraian | Tahun 2013 |
|----------------------|------------|
| Banyak Sekolah Dasar | 26 |
| Banyak SMP/Sederajat | 10 |
| Banyak SMA/Sederajat | 5 |

Sumber : Simangambat Dalam Angka, 2014

Persentase Guru SD – SMA/Sederajat Menurut Tingkat Pendidikan di Kecamatan Simangambat Tahun 2013

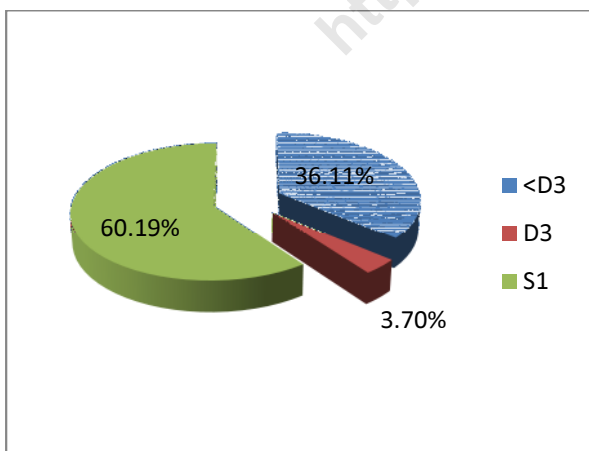

Sumber : Simangambat Dalam Angka, 2014

Jumlah sekolah di setiap tingkatan di seluruh desa di Kecamatan Simangambat dapat dikatakan belum merata. Untuk tingkat SD/Sederajat, terdapat 26 buah sekolah di Kecamatan Simangambat, tingkat SMP/ sederajat sebanyak 10 buah dan tingkat SMA/ sederajat sebanyak 5 buah.

Pada jenjang pendidikan SD di Kecamatan Simangambat untuk tahun 2013 memiliki guru sebanyak 348 orang dan murid sebanyak 8851 orang. Untuk jenjang SMP memiliki guru sebanyak 126 orang dan murid sebanyak 1791 orang. Sedangkan jenjang SMA/Sederajat memiliki guru sebanyak 66 orang dan murid sebanyak 414 orang.

*** *Tahukah Anda*

Kecamatan Simangambat memiliki 3 buah Madrasah Aliyah dan 3 buah pesantren.

Sebanyak 13,51 persen guru SD di Kecamatan Simangambat merupakan PNS, sedangkan untuk tingkat SMP, sebanyak 7,14 persen merupakan PNS dan tingkat SMA/Sederajat sebanyak 16,67 persen merupakan PNS.



Pada Tahun 2013, Puskesmas di Kecamatan Simangambat telah memiliki 5 orang dokter.



Dilihat dari fasilitas kesehatan yang ada, Kecamatan Simangambat memiliki 3 buah Puskesmas, dan Puskesmas Pembantu sebanyak 6 buah. Puskesmas ini berada di Desa Aek Raru, Desa Ulak Tano dan Desa Kosik Putih. Jika dilihat dari sebaran fasilitas kesehatan, dapat dikatakan fasilitas kesehatan ini masih kurang jumlahnya dalam menunjang pelayanan kesehatan terhadap masyarakat. Ini dikarenakan, wilayah Kecamatan Simangambat yang cukup luas dan juga akses jalan yang akan menjadi sulit dilalui ketika datang musim penghujan.

Dari banyaknya tenaga medis, Kecamatan Simangambat memiliki dokter sebanyak 5 orang, bidan sebanyak 72 orang, dan perawat sebanyak 10 orang. Jika dilihat dari sebaran tenaga medis, dapat di katakan Kecamatan Simangambat sudah mulai memiliki sebaran yang merata, namun masih ada desa yang belum memiliki tenaga medis. Hal ini menyebabkan masyarakat desa tersebut harus ke desa terdekat atau ibu kota kecamatan untuk mendapatkan pengobatan dari tenaga medis apabila terserang penyakit atau hendak bersalin.

Statistik Kesehatan Kecamatan Simangambat Tahun 2013

| Uraian | 2013 |
|-------------------------------|------|
| Banyaknya Tenaga Medis | |
| Dokter | 5 |
| Bidan | 72 |
| Tenaga Medis Lain | 36 |
| Fasilitas Kesehatan | |
| Puskesmas | 3 |

Sumber : Simangambat Dalam Angka, 2014

Persentase Desa Menurut Keberadaan Tenaga Medis di Kecamatan Simangambat Tahun 2013

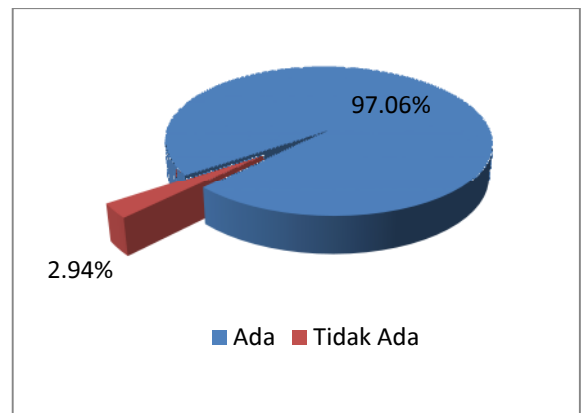

Sumber : Simangambat Dalam Angka, 2014

6

PERTANIAN

Kelapa sawit merupakan tanaman utama perkebunan di Simangambat dengan luas panen mencapai 16.870 Ha.

Statistik Tanaman Pangan Kecamatan Simangambat Tahun 2013

| Jenis Tanaman | Luas Panen Bersi | Rata-rata Produktivitas (Kw/Ha) | Produksi (Ton) |
|------------------------|------------------|---------------------------------|----------------|
| Padi Sawah | 950 | 52 | 4940,0 |
| Padi Ladang | 45 | 15 | 67,5 |
| Padi Sawah (Pengairan) | 200 | 56 | 1120,0 |
| Jagung | 100 | 45 | 450,0 |
| Ubi Kayu | 25 | 100 | 250,0 |
| Ubi Jalar | 25 | 80 | 200,0 |
| Kacang Tanah | 10 | 8 | 8,0 |
| Kacang Hijau | 25 | 40 | 100,0 |

Sumber : Simangambat Dalam Angka, 2014

*** Tahukah Anda

Kecamatan Simangambat memiliki 132 kelompok tani dengan jumlah anggota sebanyak 4114 orang.

Mayoritas penduduk Kecamatan Simangambat menekuni kegiatan ekonomi di bidang pertanian. Kegiatan pertanian yang banyak ditekuni penduduknya adalah menanam tanaman perkebunan seperti karet dan kelapa sawit. Hal ini terjadi karena kontur tanah yang relatif datar dan subur untuk kedua jenis tanaman perkebunan di atas. Namun, selain tanaman perkebunan, masih ada juga beberapa petani yang masih menanam tanaman pangan dan bahan makanan lainnya. Produksi padi sawah di Kecamatan Simangambat sebesar 4.940 ton pada tahun 2013 dengan produktivitas mencapai 52 Kw/Ha dengan luas panen bersih mencapai 950 Ha.

Untuk komoditas unggulan di sub sektor perkebunan yaitu karet dan kelapa sawit dengan luas panen masing-masing sebesar 6.272,2 Ha dan 16.870 Ha. Produktivitas karet mencapai 12 Kw/Ha dengan produksi mencapai 7.526,6 ton, sedangkan produktivitas kelapa sawit mencapai 120 Kw/Ha dengan produksi mencapai 202.440 ton. Selain itu, Kecamatan Simangambat juga memiliki tanaman buah-buahan pada tahun 2013 dengan produksi mencapai 236 ton.

PERDAGANGAN

Hari Pekan di Desa Langkimat (Ibukota kecamatan) adalah hari Sabtu

7

Sektor perdagangan tidak terlepas dari adanya pasar atau kelompok pertokoan di sebuah kecamatan. Kabupaten Padang Lawas Utara pada umumnya memiliki hal unik pada sistem perdagangannya, dimana biasanya di ibu kota kecamatan dan desa-desa yang penduduknya cukup banyak, ada satu hari dalam setiap minggu, adanya pasar besar dimana pedagang dari desa sekitar berkumpul untuk berdagang. Pasar ini dinamakan "poken".

Ada juga pasar yang setiap harinya buka, tetapi tetap ada satu hari dalam seminggu, pedagangnya lebih banyak berikut pembelinya.

Selain itu, kegiatan perdagangan di sebuah kecamatan ditopang oleh adanya kompleks pertokoan yang ada di sebuah kota. Namun tidak semua kecamatan memiliki kompleks pertokoan. Kecamatan Simangambat merupakan salah satu kecamatan yang tidak memiliki kompleks pertokoan.

Kecamatan Simangambat memiliki 10 buah pasar yang terletak di 9 desa. Jika dilihat dari jenis pedagang eceran, ada 89 pedagang minyak bensin eceran dan 249 warung/kios di Kecamatan Simangambat.

Statistik Perdagangan Kecamatan Simangambat Tahun 2013

Banyaknya Sarana Perdagangan Menurut Jenisnya

| Jenis Sarana | Jumlah |
|-------------------|--------|
| Pasar Desa | 10 |
| Kios | 249 |
| Komplek Pertokoan | 0 |

Sumber : Simangambat Dalam Angka, 2014

Harga 9 Bahan Pokok di Ibukota Kecamatan Tahun 2013

| Bahan Sembako | Satuan | Harga/Satuan (Rp/ Satuan) |
|---------------|--------|------------------------------|
| Beras | Kg | 9 000 |
| Gula Pasir | Kg | 12 000 |
| Minyak Makan | Kg | 12 000 |
| Minyak Tanah | Liter | 11 000 |
| Garam | Ons | 1 000 |
| Tepung Terigu | Kg | 14 000 |
| Sabun Cuci | Batang | 2 000 |
| Telur | Butir | 1 500 |
| Daging Ayam | Kg | 27 000 |

Sumber : Simangambat Dalam Angka, 2014

*** *Tahukah Anda*

Hampir di setiap desa di Kecamatan Simangambat memiliki "poken" atau pasar yang hanya ada satu kali dalam seminggu karena tidak setiap desa terdapat pasar tetap.

Kecamatan Simangambat memiliki 2 kilang padi pada tahun 2013

Persentase Jasa Penjahit Menurut Jenis Kelamin di Kecamatan Simangambat Tahun 2013

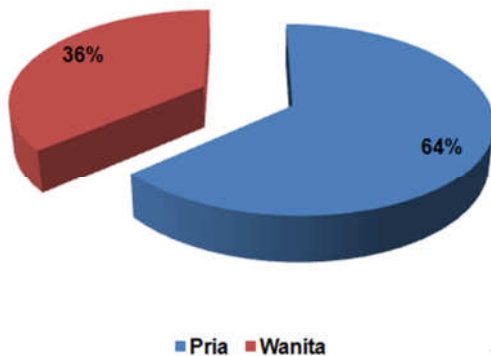

Sumber : Simangambat Dalam Angka, 2014

Persentase Jenis Bengkel di Kecamatan Simangambat Tahun 2013

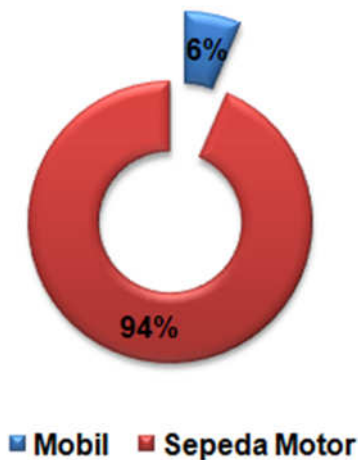

Sumber : Simangambat Dalam Angka, 2014

Industri kecil dan menengah di Kecamatan Simangambat belum terlalu berkembang dikarenakan sebagian besar masyarakat Kecamatan Simangambat masih bergantung pada sektor pertanian sebagai sumber utama pendapatan.

Dilihat dari keberadaan industri kecil dan menengah, sebarannya juga belum merata dimana di setiap desa ada sebuah industri kecil. Industri kecil ini dapat berupa tukang jahit pakaian, bengkel mobil dan motor serta tempat cuci mobil dan motor.

Pada Tahun 2013, Kecamatan Simangambat memiliki 11 orang tukang jahit, 31 buah bengkel mobil dan motor serta 9 buah tempat cuci mobil dan motor.

Jumlah agen minyak tanah di Kecamatan Simangambat sebanyak 4 buah dan tidak memiliki SPBU

*** Tahukah Anda

Kecamatan Simangambat tidak memiliki SPBU walaupun Kecamatan Simangambat yang terluas dan salah satu yang terpadat penduduknya dibanding kecamatan lain di Padang Lawas Utara.

<http://palutakab.bps.go.id>

LAMPIRAN TABEL

Tabel 1 Luas Wilayah Kecamatan Tahun 2013

| No | Desa/Kelurahan | Luas (Km ²) | Rasio Terhadap Total Luas Kecamatan (%) |
|-----|-------------------|-------------------------|---|
| (1) | (2) | (3) | (4) |
| 1. | Huta Pasir | 28,98 | 4,15 |
| 2. | Mandasip | 8,45 | 1,21 |
| 3. | Langkimat | 26,28 | 3,76 |
| 4. | Huta Baru | 26,44 | 3,78 |
| 5. | Janji Matogu | 24,55 | 3,51 |
| 6. | Paran Padang | 3,30 | 0,47 |
| 7. | Jabi Jabi | 5,29 | 0,76 |
| 8. | Gunung Manaon Sim | 7,08 | 1,01 |
| 9. | Sionggon | 18,98 | 2,72 |
| 10. | Tanjung Botung | 5,16 | 0,74 |
| 11. | Aek Raru | 5,73 | 0,82 |
| 12. | Simangambat Julu | 19,36 | 2,77 |
| 13. | Sigagan | 24,43 | 3,49 |
| 14. | Simangambat Jae | 25,54 | 3,65 |
| 15. | Pagaran Tonga | 28,18 | 4,03 |
| 16. | Ujung Gading Julu | 26,61 | 3,81 |
| 17. | Ulak Tano | 28,88 | 4,13 |
| 18. | Tanjung Maria | 25,53 | 3,65 |
| 19. | Ujung Gading Jae | 26,16 | 3,74 |
| 20. | Huta Baringin | 4,49 | 0,64 |
| 21. | Labuhan Jurung | 14,62 | 2,09 |
| 22. | Gunung Manaon Ub | 25,76 | 3,69 |
| 23. | Ujung Batu Julu | 24,69 | 3,53 |
| 24. | Martujuan | 3,85 | 0,55 |
| 25. | Paya Bahung | 26,02 | 3,72 |
| 26. | Ujung Batu Jae | 25,31 | 3,62 |
| 27. | Tobing Tinggi | 4,23 | 0,61 |
| 28. | Marlaung | 24,78 | 3,54 |
| 29. | Mananti | 25,10 | 3,59 |
| 30. | Jambu Tonang | 26,25 | 3,76 |
| 31. | Manare Tua | 27,78 | 3,97 |
| 32. | Pasir Lancat Julu | 23,77 | 3,40 |
| 33. | Huta Raja | 17,46 | 2,50 |
| 34. | Kosik Putih | 60,00 | 8,58 |
| | JUMLAH | 699,04 | 100,00 |

Tabel 2 Jarak Ibukota Kecamatan ke Kantor Kepala Desa (Km) Tahun 2013

| No | Desa/Kelurahan | Jarak Ibukota Kecamatan ke Kantor Kepala Desa (Km) |
|-----|-------------------|--|
| (1) | (2) | (3) |
| 1. | Huta Pasir | 3,00 |
| 2. | Mandasip | 2,00 |
| 3. | Langkimat | 0,00 |
| 4. | Huta Baru | 2,00 |
| 5. | Janji Matogu | 0,50 |
| 6. | Paran Padang | 0,50 |
| 7. | Jabi Jabi | 0,00 |
| 8. | Gunung Manaon Sim | 4,00 |
| 9. | Sionggoton | 4,50 |
| 10. | Tanjung Botung | 4,00 |
| 11. | Aek Raru | 0,50 |
| 12. | Simangambat Julu | 2,00 |
| 13. | Sigagan | 4,00 |
| 14. | Simangambat Jae | 5,00 |
| 15. | Pagaran Tonga | 10,00 |
| 16. | Ujung Gading Julu | 15,00 |
| 17. | Ulak Tano | 10,00 |
| 18. | Tanjung Maria | 11,50 |
| 19. | Ujung Gading Jae | 18,00 |
| 20. | Huta Baringin | 14,00 |
| 21. | Labuhan Jurung | 18,00 |
| 22. | Gunung Manaon Ub | 15,00 |
| 23. | Ujung Batu Julu | 25,00 |
| 24. | Martujuan | 18,00 |
| 25. | Paya Bahung | 20,00 |
| 26. | Ujung Batu Jae | 22,00 |
| 27. | Tobing Tinggi | 22,00 |
| 28. | Marlaung | 27,00 |
| 29. | Mananti | 26,00 |
| 30. | Jambu Tonang | 25,00 |
| 31. | Manare Tua | 26,00 |
| 32. | Pasir Lancat Julu | 35,00 |
| 33. | Huta Raja | 30,00 |
| 34. | Kosik Putih | 60,00 |

Tabel 3 Topografi Desa/ Kelurahan Tahun 2013

| No | Desa/Kelurahan | Topografi |
|-----|-------------------|-----------|
| (1) | (2) | (3) |
| 1. | Huta Pasir | DATARAN |
| 2. | Mandasip | DATARAN |
| 3. | Langkimat | DATARAN |
| 4. | Huta Baru | DATARAN |
| 5. | Janji Matogu | DATARAN |
| 6. | Paran Padang | DATARAN |
| 7. | Jabi Jabi | DATARAN |
| 8. | Gunung Manaon Sim | DATARAN |
| 9. | Sionggoton | DATARAN |
| 10. | Tanjung Botung | DATARAN |
| 11. | Aek Raru | DATARAN |
| 12. | Simangambat Julu | DATARAN |
| 13. | Sigagan | DATARAN |
| 14. | Simangambat Jae | DATARAN |
| 15. | Pagaran Tonga | DATARAN |
| 16. | Ujung Gading Julu | DATARAN |
| 17. | Ulak Tano | DATARAN |
| 18. | Tanjung Maria | DATARAN |
| 19. | Ujung Gading Jae | DATARAN |
| 20. | Huta Baringin | DATARAN |
| 21. | Labuhan Jurung | DATARAN |
| 22. | Gunung Manaon Ub | DATARAN |
| 23. | Ujung Batu Julu | DATARAN |
| 24. | Martujuan | DATARAN |
| 25. | Paya Bahung | DATARAN |
| 26. | Ujung Batu Jae | DATARAN |
| 27. | Tobing Tinggi | DATARAN |
| 28. | Marlaung | DATARAN |
| 29. | Mananti | DATARAN |
| 30. | Jambu Tonang | DATARAN |
| 31. | Manare Tua | DATARAN |
| 32. | Pasir Lancat Julu | DATARAN |
| 33. | Huta Raja | DATARAN |
| 34. | Kosik Putih | DATARAN |

Tabel 4 Banyaknya SLS Menurut Desa/Kelurahan Tahun 2013

| No | Desa/Kelurahan | Jumlah SLS |
|--------|-------------------|------------|
| (1) | (2) | (3) |
| 1. | Huta Pasir | 1 |
| 2. | Mandasip | 1 |
| 3. | Langkimat | 7 |
| 4. | Huta Baru | 1 |
| 5. | Janji Matogu | 1 |
| 6. | Paran Padang | 1 |
| 7. | Jabi Jabi | 1 |
| 8. | Gunung Manaon Sim | 1 |
| 9. | Siongoton | 1 |
| 10. | Tanjung Botung | 1 |
| 11. | Aek Raru | 1 |
| 12. | Simangambat Julu | 6 |
| 13. | Sigagan | 1 |
| 14. | Simangambat Jae | 1 |
| 15. | Pagaran Tonga | 1 |
| 16. | Ujung Gading Julu | 10 |
| 17. | Ulak Tano | 1 |
| 18. | Tanjung Maria | 1 |
| 19. | Ujung Gading Jae | 1 |
| 20. | Huta Baringin | 1 |
| 21. | Labuhan Jurung | 1 |
| 22. | Gunung Manaon Ub | 1 |
| 23. | Ujung Batu Julu | 1 |
| 24. | Martujuan | 1 |
| 25. | Paya Bahung | 1 |
| 26. | Ujung Batu Jae | 1 |
| 27. | Tobing Tinggi | 1 |
| 28. | Marlaung | 1 |
| 29. | Mananti | 1 |
| 30. | Jambu Tonang | 1 |
| 31. | Manare Tua | 1 |
| 32. | Pasir Lancat Julu | 1 |
| 33. | Huta Raja | 1 |
| 34. | Kosik Putih | 2 |
| JUMLAH | | 55 |

Tabel 5 Jumlah Pegawai (PNS/CPNS) Tingkat Kecamatan Menurut Instansi/Kantor dan Golongan Tahun 2013

| Instansi/Kantor/Unit | Golongan | | | | Jumlah |
|----------------------|----------|-----------|-----------|----------|-----------|
| | I | II | III | IV | |
| (1) | (2) | (3) | (4) | (5) | (6) |
| 1. Kantor Camat | 2 | 31 | 5 | 1 | 39 |
| 2. UPT Pendidikan | 0 | 0 | 5 | 4 | 9 |
| 3. UPT Kesehatan | 0 | 0 | 0 | 0 | 0 |
| 4. UPT Pertanian | 0 | 0 | 1 | 0 | 1 |
| 5. UPT PUK | 0 | 0 | 0 | 0 | 0 |
| 6. UPT Kimbangwil | 0 | 0 | 0 | 0 | 0 |
| 7. UPT Pendapatan | 0 | 0 | 0 | 0 | 0 |
| 8. Puskesmas | 0 | 11 | 3 | 0 | 14 |
| 9. Pos dan Giro | 0 | 0 | 0 | 0 | 0 |
| 10. PLN | 0 | 0 | 0 | 0 | 0 |
| 11. PPLKP/PLKB | 0 | 0 | 1 | 0 | 1 |
| 12. PU Pengairan | 0 | 0 | 0 | 0 | 0 |
| 13. KUA Kecamatan | 0 | 0 | 1 | 0 | 1 |
| 14. KSK | 0 | 1 | 0 | 0 | 1 |
| JUMLAH | 2 | 43 | 16 | 5 | 66 |

Tabel 6 Jumlah Kepala Desa/Lurah Menurut Tingkat Pendidikan yang Ditamatkan dan Jenis Kelamin Tahun 2013

| No | Tingkat Pendidikan | Jenis Kelamin /Sex | | Jumlah/ Total |
|--------|---|--------------------|-----------|------------------|
| | | Laki-laki | Perempuan | |
| (1) | (2) | (3) | (4) | (5) |
| 1. | Sekolah Dasar (SD) | 1 | 0 | 1 |
| 2. | Sekolah lanjutan Tingkat Pertama (SLTP) | 8 | 0 | 8 |
| 3. | Sekolah Lanjutan Tingkat Atas (SLTA) | 21 | 1 | 22 |
| 4. | Diploma (DI, DII, DIII) | 0 | 0 | 0 |
| 5. | DIV/Sarjana (S1) | 3 | 0 | 3 |
| 6. | S2/S3 | 0 | 0 | 0 |
| JUMLAH | | 33 | 1 | 34 |

Tabel 7 Daftar Nama Kepala Desa/Lurah Tahun 2013

| No. | Desa/Kelurahan | Nama Kepala Desa/ Lurah | JK | Ket |
|-----|-------------------|-------------------------|-----|-----|
| (1) | (2) | (3) | (4) | (5) |
| 1. | Huta Pasir | MUHAMMAD HSB | L | |
| 2. | Mandasip | KAHARUDDIN NST | L | |
| 3. | Langkimat | DAHLIA HASIBUAN | L | CT |
| 4. | Huta Baru | MAHLIM SIREGAR | L | |
| 5. | Janji Matogu | ABU NAWAS HASIBUAN | L | CT |
| 6. | Paran Padang | ZULKARNAIN SIMAMORA | L | |
| 7. | Jabi Jabi | SOTAR HRP | L | |
| 8. | Gunung Manaon Sim | JAKSA HRP | L | |
| 9. | Sionggoton | LAPPO HATOGUAN HSB | L | |
| 10. | Tanjung Botung | KASEHANI HSB | P | |
| 11. | Aek Raru | AHMAD YANI HSB | L | |
| 12. | Simangambat Julu | BARUMUN HSB | L | |
| 13. | Sigagan | HORMAT NST | L | |
| 14. | Simangambat Jae | M. NAJIB HSB | L | CT |
| 15. | Pagaran Tonga | HALIM TANJUNG | L | CT |
| 16. | Ujung Gading Julu | PARUBAHAN HSB | L | |
| 17. | Ulak Tano | AHMAD SAYUTI HSB | L | CT |
| 18. | Tanjung Maria | JAINUDDIN HSB | L | |
| 19. | Ujung Gading Jae | H. SAMSIR HSB | L | |
| 20. | Huta Baringin | SUTAN HRP | L | |
| 21. | Labuhan Jurung | SYAHBAN DLM | L | |
| 22. | Gunung Manaon Ub | ANWAR HSB | L | |
| 23. | Ujung Batu Julu | PANGALOAN HSB | L | |
| 24. | Martujuan | RAJA MUHAMMAD HSB | L | |
| 25. | Paya Bahung | AHMAD HSB | L | |
| 26. | Ujung Batu Jae | SAHMAR HSB | L | |
| 27. | Tobing Tinggi | JANNAMORA HSB | L | |
| 28. | Marlaung | PARLAUNGAN HRP | L | |
| 29. | Mananti | AHMAD SIREGAR | L | |
| 30. | Jambu Tonang | BAGINDA HSB | L | |
| 31. | Manare Tua | BURHANUDDIN HRP | L | |
| 32. | Pasir Lancat Julu | SONANG HSB | L | |
| 33. | Huta Raja | AMIR HSB | L | |
| 34. | Kosik Putih | IRWANSYAH HRP | L | |

Tabel 8 Luas Wilayah, Jumlah Penduduk, dan Kepadatan Penduduk Menurut Desa/Kelurahan Tahun 2013

| No | Desa/Kelurahan | Luas Area (Km ²) | Penduduk | Kepadatan Penduduk |
|-----|-------------------|------------------------------|---------------|--------------------|
| (1) | (2) | (3) | (4) | (5) |
| 1. | Huta Pasir | 28,98 | 875 | 30,19 |
| 2. | Mandasip | 8,45 | 249 | 2,47 |
| 3. | Langkimat | 26,28 | 3.258 | 123,97 |
| 4. | Huta Baru | 26,44 | 1.778 | 67,25 |
| 5. | Janji Matogu | 24,55 | 328 | 13,36 |
| 6. | Paran Padang | 3,30 | 174 | 52,73 |
| 7. | Jabi Jabi | 5,29 | 289 | 54,63 |
| 8. | Gunung Manaon Sim | 7,08 | 428 | 60,45 |
| 9. | Siongoton | 18,98 | 752 | 39,62 |
| 10. | Tanjung Botung | 5,16 | 268 | 51,94 |
| 11. | Aek Raru | 5,73 | 13.176 | 2.299,48 |
| 12. | Simangambat Julu | 19,36 | 2.825 | 145,92 |
| 13. | Sigagan | 24,43 | 396 | 16,21 |
| 14. | Simangambat Jae | 25,54 | 1.367 | 53,52 |
| 15. | Pagaran Tonga | 28,18 | 455 | 16,15 |
| 16. | Ujung Gading Julu | 26,61 | 2.636 | 99,06 |
| 17. | Ulak Tano | 28,88 | 1.113 | 38,54 |
| 18. | Tanjung Maria | 25,53 | 317 | 12,42 |
| 19. | Ujung Gading Jae | 26,16 | 4.483 | 171,37 |
| 20. | Huta Baringin | 4,49 | 575 | 128,06 |
| 21. | Labuhan Jurung | 14,62 | 295 | 20,18 |
| 22. | Gunung Manaon Ub | 25,76 | 480 | 18,63 |
| 23. | Ujung Batu Julu | 24,69 | 494 | 20,01 |
| 24. | Martujuan | 3,85 | 535 | 138,96 |
| 25. | Paya Bahung | 26,02 | 287 | 11,03 |
| 26. | Ujung Batu Jae | 25,31 | 931 | 36,78 |
| 27. | Tobing Tinggi | 4,23 | 463 | 109,46 |
| 28. | Marlaung | 24,78 | 1.432 | 57,79 |
| 29. | Mananti | 25,10 | 1.076 | 42,87 |
| 30. | Jambu Tonang | 26,25 | 1.711 | 65,18 |
| 31. | Manare Tua | 27,78 | 605 | 21,78 |
| 32. | Pasir Lancat Julu | 23,77 | 1.000 | 42,07 |
| 33. | Huta Raja | 17,46 | 1.259 | 72,11 |
| 34. | Kosik Putih | 60,00 | 2.582 | 43,03 |
| | JUMLAH | 699,04 | 48.892 | 69,94 |

Tabel 9 Penduduk Menurut Jenis Kelamin, Rasio Jenis Kelamin dan Desa/Kelurahan Tahun 2013

| No | Desa/Kelurahan | Jenis Kelamin/ Sex | | Jumlah |
|-----|-------------------|--------------------|---------------|---------------|
| | | Laki-laki | Perempuan | |
| (1) | (2) | (3) | (4) | (5) |
| 1. | Huta Pasir | 439 | 436 | 875 |
| 2. | Mandasip | 111 | 138 | 249 |
| 3. | Langkimat | 1.703 | 1.555 | 3.258 |
| 4. | Huta Baru | 909 | 869 | 1.778 |
| 5. | Janji Matogu | 165 | 163 | 328 |
| 6. | Paran Padang | 90 | 84 | 174 |
| 7. | Jabi Jabi | 140 | 149 | 289 |
| 8. | Gunung Manaon Sim | 207 | 221 | 428 |
| 9. | Sionggoton | 396 | 356 | 752 |
| 10. | Tanjung Botung | 135 | 133 | 268 |
| 11. | Aek Raru | 6.688 | 6.488 | 13.176 |
| 12. | Simangambat Julu | 1.459 | 1.366 | 2.825 |
| 13. | Sigagan | 214 | 182 | 396 |
| 14. | Simangambat Jae | 742 | 625 | 1.367 |
| 15. | Pagaran Tonga | 218 | 237 | 455 |
| 16. | Ujung Gading Julu | 1.396 | 1.240 | 2.636 |
| 17. | Ulak Tano | 536 | 577 | 1.113 |
| 18. | Tanjung Maria | 150 | 167 | 317 |
| 19. | Ujung Gading Jae | 2.366 | 2.117 | 4.483 |
| 20. | Huta Baringin | 306 | 269 | 575 |
| 21. | Labuhan Jurung | 151 | 144 | 295 |
| 22. | Gunung Manaon Ub | 236 | 244 | 480 |
| 23. | Ujung Batu Julu | 244 | 250 | 494 |
| 24. | Martujuan | 253 | 282 | 535 |
| 25. | Paya Bahung | 147 | 140 | 287 |
| 26. | Ujung Batu Jae | 499 | 432 | 931 |
| 27. | Tobing Tinggi | 240 | 223 | 463 |
| 28. | Marlaung | 733 | 699 | 1.432 |
| 29. | Mananti | 548 | 528 | 1.076 |
| 30. | Jambu Tonang | 891 | 820 | 1.711 |
| 31. | Manare Tua | 304 | 301 | 605 |
| 32. | Pasir Lancat Julu | 516 | 484 | 1.000 |
| 33. | Huta Raja | 638 | 621 | 1.259 |
| 34. | Kosik Putih | 1.378 | 1.204 | 2.582 |
| | JUMLAH | 25.148 | 23.744 | 48.892 |

Tabel 10 Banyaknya Pasar dan Pertokoan Menurut Desa/ Kelurahan Tahun 2013

| No | Desa/Kelurahan | Pasar | Kelompok Pertokoan |
|-----|-------------------|-----------|-----------------------|
| (1) | (2) | (3) | (4) |
| 1. | Huta Pasir | 0 | 0 |
| 2. | Mandasip | 0 | 0 |
| 3. | Langkimat | 2 | 0 |
| 4. | Huta Baru | 0 | 0 |
| 5. | Janji Matogu | 0 | 0 |
| 6. | Paran Padang | 0 | 0 |
| 7. | Jabi Jabi | 0 | 0 |
| 8. | Gunung Manaon Sim | 1 | 0 |
| 9. | Sionggoton | 1 | 0 |
| 10. | Tanjung Botung | 0 | 0 |
| 11. | Aek Raru | 1 | 0 |
| 12. | Simangambat Julu | 0 | 0 |
| 13. | Sigagan | 0 | 0 |
| 14. | Simangambat Jae | 1 | 0 |
| 15. | Pagaran Tonga | 0 | 0 |
| 16. | Ujung Gading Julu | 1 | 0 |
| 17. | Ulak Tano | 1 | 0 |
| 18. | Tanjung Maria | 0 | 0 |
| 19. | Ujung Gading Jae | 0 | 0 |
| 20. | Huta Baringin | 0 | 0 |
| 21. | Labuhan Jurung | 0 | 0 |
| 22. | Gunung Manaon Ub | 0 | 0 |
| 23. | Ujung Batu Julu | 0 | 0 |
| 24. | Martujuan | 0 | 0 |
| 25. | Paya Bahung | 0 | 0 |
| 26. | Ujung Batu Jae | 0 | 0 |
| 27. | Tobing Tinggi | 0 | 0 |
| 28. | Marlaung | 1 | 0 |
| 29. | Mananti | 0 | 0 |
| 30. | Jambu Tonang | 0 | 0 |
| 31. | Manare Tua | 0 | 0 |
| 32. | Pasir Lancat | 0 | 0 |
| 33. | Huta Raja | 0 | 0 |
| 34. | Kosik Putih | 1 | 0 |
| | JUMLAH | 10 | 0 |

Tabel 11 Banyaknya Kilang Padi dan Pedagang Eceran Menurut Desa/Kelurahan Tahun 2013

| No | Desa/Kelurahan | Kilang Padi | Jenis Pedagang Eceran | |
|--------|-------------------|-------------|--------------------------|--------|
| | | | Minyak/Bensin Solar//Oli | Warung |
| (1) | (2) | (3) | (4) | (5) |
| 1. | Huta Pasir | 0 | 3 | 10 |
| 2. | Mandasip | 0 | 2 | 5 |
| 3. | Langkimat | 0 | 2 | 10 |
| 4. | Huta Baru | 1 | 2 | 5 |
| 5. | Janji Matogu | 0 | 1 | 5 |
| 6. | Paran Padang | 0 | 0 | 4 |
| 7. | Jabi Jabi | 0 | 1 | 5 |
| 8. | Gunung Manaon Sim | 0 | 3 | 5 |
| 9. | Sionggoton | 0 | 3 | 10 |
| 10. | Tanjung Botung | 1 | 1 | 3 |
| 11. | Aek Raru | 0 | 3 | 8 |
| 12. | Simangambat Julu | 0 | 8 | 20 |
| 13. | Sigagan | 0 | 2 | 3 |
| 14. | Simangambat Jae | 0 | 2 | 8 |
| 15. | Pagaran Tonga | 0 | 3 | 9 |
| 16. | Ujung Gading Julu | 0 | 8 | 20 |
| 17. | Ulak Tano | 0 | 4 | 11 |
| 18. | Tanjung Maria | 0 | 1 | 2 |
| 19. | Ujung Gading Jae | 0 | 5 | 6 |
| 20. | Huta Baringin | 0 | 2 | 5 |
| 21. | Labuhan Jurung | 0 | 1 | 3 |
| 22. | Gunung Manaon Ub | 0 | 1 | 5 |
| 23. | Ujung Batu Julu | 0 | 2 | 5 |
| 24. | Martujuan | 0 | 1 | 4 |
| 25. | Paya Bahung | 0 | 1 | 5 |
| 26. | Ujung Batu Jae | 0 | 2 | 7 |
| 27. | Tobing Tinggi | 0 | 2 | 2 |
| 28. | Marlaung | 0 | 3 | 14 |
| 29. | Mananti | 0 | 3 | 11 |
| 30. | Jambu Tonang | 0 | 4 | 10 |
| 31. | Manare Tua | 0 | 1 | 2 |
| 32. | Pasir Lancat | 0 | 2 | 4 |
| 33. | Huta Raja | 0 | 3 | 8 |
| 34. | Kosik Putih | 0 | 7 | 15 |
| JUMLAH | | 2 | 89 | 249 |

Tabel 12 Banyaknya Tukang Jahit Menurut Jenis dan Desa/Kelurahan 2013

| No | Desa/Kelurahan | Jasa Penjahit | | Jumlah |
|-----|-------------------|---------------|----------|-----------|
| | | Laki-laki | Wanita | |
| (1) | (2) | (3) | (4) | (5) |
| 1. | Huta Pasir | 0 | 0 | 0 |
| 2. | Mandasip | 0 | 0 | 0 |
| 3. | Langkimat | 3 | 2 | 5 |
| 4. | Huta Baru | 0 | 0 | 0 |
| 5. | Janji Matogu | 0 | 0 | 0 |
| 6. | Paran Padang | 0 | 0 | 0 |
| 7. | Jabi Jabi | 0 | 0 | 0 |
| 8. | Gunung Manaon Sim | 0 | 0 | 0 |
| 9. | Siongoton | 0 | 0 | 0 |
| 10. | Tanjung Botung | 0 | 0 | 0 |
| 11. | Aek Raru | 0 | 0 | 0 |
| 12. | Simangambat Julu | 0 | 0 | 0 |
| 13. | Sigagan | 0 | 0 | 0 |
| 14. | Simangambat Jae | 0 | 0 | 0 |
| 15. | Pagaran Tonga | 0 | 0 | 0 |
| 16. | Ujung Gading Julu | 0 | 0 | 0 |
| 17. | Ulak Tano | 0 | 0 | 0 |
| 18. | Tanjung Maria | 0 | 0 | 0 |
| 19. | Ujung Gading Jae | 0 | 0 | 0 |
| 20. | Huta Baringin | 0 | 0 | 0 |
| 21. | Labuhan Jurung | 0 | 0 | 0 |
| 22. | Gunung Manaon Ub | 0 | 0 | 0 |
| 23. | Ujung Batu Julu | 0 | 0 | 0 |
| 24. | Martujuan | 0 | 0 | 0 |
| 25. | Paya Bahung | 0 | 0 | 0 |
| 26. | Ujung Batu Jae | 0 | 0 | 0 |
| 27. | Tobing Tinggi | 0 | 0 | 0 |
| 28. | Marlaung | 1 | 1 | 2 |
| 29. | Mananti | 0 | 0 | 0 |
| 30. | Jambu Tonang | 0 | 0 | 0 |
| 31. | Manare Tua | 0 | 0 | 0 |
| 32. | Pasir Lancat | 0 | 0 | 0 |
| 33. | Huta Raja | 0 | 0 | 0 |
| 34. | Kosik Putih | 3 | 1 | 4 |
| | JUMLAH | 7 | 4 | 11 |

Tabel 13 Jumlah SPBU dan Agen Minyak Tanah (Pangkalan) Tahun 2013

| No | Desa/Kelurahan | SPBU | Jumlah Agen Minyak Tanah |
|--------|-------------------|------|--------------------------|
| (1) | (2) | (3) | (4) |
| 1. | Huta Pasir | 0 | 0 |
| 2. | Mandasip | 0 | 0 |
| 3. | Langkimat | 0 | 1 |
| 4. | Huta Baru | 0 | 0 |
| 5. | Janji Matogu | 0 | 0 |
| 6. | Paran Padang | 0 | 0 |
| 7. | Jabi Jabi | 0 | 0 |
| 8. | Gunung Manaon Sim | 0 | 0 |
| 9. | Sionggoton | 0 | 1 |
| 10. | Tanjung Botung | 0 | 0 |
| 11. | Aek Raru | 0 | 0 |
| 12. | Simangambat Julu | 0 | 1 |
| 13. | Sigagan | 0 | 0 |
| 14. | Simangambat Jae | 0 | 0 |
| 15. | Pagaran Tonga | 0 | 0 |
| 16. | Ujung Gading Julu | 0 | 0 |
| 17. | Ulak Tano | 0 | 0 |
| 18. | Tanjung Maria | 0 | 0 |
| 19. | Ujung Gading Jae | 0 | 0 |
| 20. | Huta Baringin | 0 | 0 |
| 21. | Labuhan Jurung | 0 | 0 |
| 22. | Gunung Manaon Ub | 0 | 0 |
| 23. | Ujung Batu Julu | 0 | 0 |
| 24. | Martujuan | 0 | 0 |
| 25. | Paya Bahung | 0 | 0 |
| 26. | Ujung Batu Jae | 0 | 0 |
| 27. | Tobing Tinggi | 0 | 0 |
| 28. | Marlaung | 0 | 1 |
| 29. | Mananti | 0 | 0 |
| 30. | Jambu Tonang | 0 | 0 |
| 31. | Manare Tua | 0 | 0 |
| 32. | Pasir Lancat | 0 | 0 |
| 33. | Huta Raja | 0 | 0 |
| 34. | Kosik Putih | 0 | 0 |
| JUMLAH | | 0 | 4 |

DATA

MENCERDASKAN BANGSA



**BADAN PUSAT STATISTIK
KABUPATEN PADANG LAWAS UTARA**

Jl. Lintas Gunung Tua - Binanga Km. 4, Padang Lawas Utara 22753
Telp : (0635)7005448, Fax : (0635) 510878
Email : bps1220@bps.go.id
Home Page : <http://palutakab.bps.go.id>