

# DIREKTORI PERUSAHAAN KONSTRUKSI PROVINSI BALI 2018

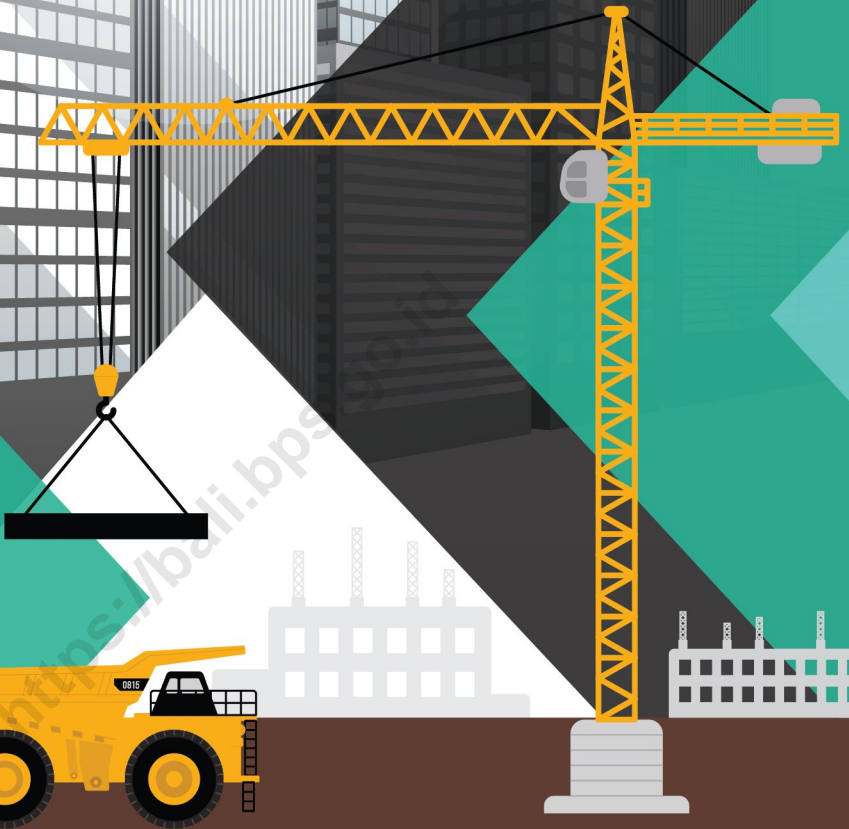

*BADAN PUSAT STATISTIK  
PROVINSI BALI*

DIREKTORI  
PERUSAHAAN KONSTRUKSI  
PROVINSI BALI  
2018

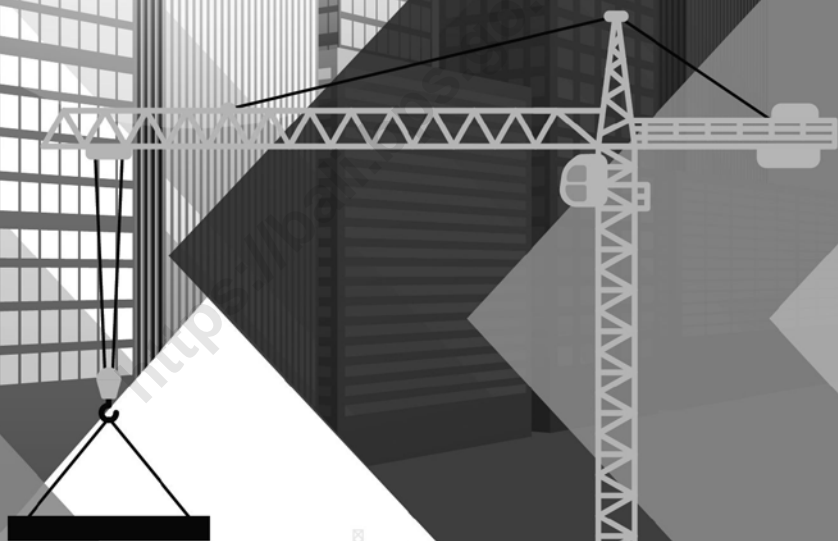

# DIREKTORI PERUSAHAAN KONSTRUKSI PROVINSI BALI 2018

---

**ISSN** : 2354-4768

**Nomor Publikasi** : 51530.1807

**Katalog** : 1305055.51

**Ukuran Buku** : 14, 8 cm x 21 cm

**Jumlah Halaman** : viii + 204 halaman

**Naskah** : Bidang Statistik Produksi

**Penyunting** : Bidang Statistik Produksi

**Disain Kover** : Bidang Statistik Produksi

**Diterbitkan Oleh** : ©BPS Provinsi Bali

**Dicetak Oleh** : -

Dilarang mengumumkan, mendistribusikan, mengomunikasikan, dan/atau menggandakan sebagian atau seluruh isi buku ini untuk tujuan komersial tanpa ijin tertulis dari Badan Pusat Statistik

# **TIM PENYUSUN**

## **DIREKTORI PERUSAHAAN KONSTRUKSI PROVINSI BALI 2018**

### **Penanggung Jawab Umum:**

Ir. Adi Nugroho, M.M

### **Penanggung Jawab Teknis:**

Sapto Wintardi, S.Si, M.Si

### **Koordinator:**

Putu Astrini, SE

### **Anggota:**

Evendi Akhmad, S.Si

### **Disain/Layout:**

Evendi Akhmad, S.Si



## KATA PENGANTAR

Publikasi "**Direktori Perusahaan Konstruksi Provinsi Bali 2018**" merupakan publikasi rutin yang diterbitkan oleh BPS Provinsi Bali setiap tahun. Publikasi ini mencatat direktori nama dan alamat perusahaan konstruksi yang ada di Provinsi Bali. Publikasi ini dimaksudkan untuk memberikan informasi bagi para pengguna data dalam menyusun perencanaan dan berbagai kepentingan, khususnya berkaitan dengan pembangunan/perusahaan konstruksi di Provinsi Bali.

Pengumpulan data mengenai direktori perusahaan konstruksi ini dilakukan oleh BPS Kabupaten/Kota melalui kegiatan pemutakhiran/*updating* perusahaan konstruksi yang dilaksanakan setiap tahun dan dari kegiatan-kegiatan survei perusahaan konstruksi lainnya baik triwulanan maupun tahunan.

Disampaikan ucapan terima kasih kepada semua pihak yang telah memberikan kontribusi dalam penyusunan publikasi ini, terutama pada Seksi Statistik Produksi BPS Kabupaten/Kota dan Instansi/lembaga/asosiasi perusahaan konstruksi yang ada di Bali. Semoga publikasi ini memberikan manfaat, saran dan kritik sangatlah diharapkan demi kesempurnaan publikasi ini.

Denpasar, Desember 2018  
Kepala BPS Provinsi Bali

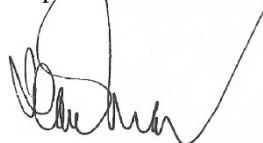

**Ir. Adi nugroho, M.M**



## DAFTAR ISI

	Halaman
KATA PENGANTAR .....	v
DAFTAR ISI .....	vii
PENJELASAN TEKNIS .....	1
Direktori Perusahaan Konstruksi menurut Kabupaten/Kota .....	5
1. Direktori Perusahaan Konstruksi Kabupaten Jembrana	
Tahun 2018 .....	7
2. Direktori Perusahaan Konstruksi Kabupaten Tabanan	
Tahun 2018 .....	23
3. Direktori Perusahaan Konstruksi Kabupaten Badung	
Tahun 2018 .....	35
4. Direktori Perusahaan Konstruksi Kabupaten Gianyar	
Tahun 2018 .....	59
5. Direktori Perusahaan Konstruksi Kabupaten Klungkung	
Tahun 2018 .....	83
6. Direktori Perusahaan Konstruksi Kabupaten Bangli	
Tahun 2018 .....	99



7. Direktori Perusahaan Konstruksi Kabupaten Karangasem	
Tahun 2018 .....	117
8. Direktori Perusahaan Konstruksi Kabupaten Buleleng	
Tahun 2018 .....	139
9. Direktori Perusahaan Konstruksi Kabupaten Denpasar	
Tahun 2018 .....	163

<https://bali.bps.go.id>

# PENJELASAN TEKNIS

## I. Pendahuluan

Perkembangan sektor konstruksi saat ini, kiranya dapat dijadikan sebagai tolok ukur kemajuan suatu wilayah. Sektor konstruksi saat ini kiranya mempunyai peranan penting dalam pembangunan suatu daerah, antara lain:

- a. Mendukung pertumbuhan dan perkembangan berbagai bidang terutama bidang ekonomi, sosial dan jasa.
- b. Pembangunan infrastruktur memungkinkan peningkatan mobilitas masyarakat dan niaga, prasarana sanitasi, kesehatan dan pendidikan serta fungsi-fungsi sosial lainnya.
- c. Menunjang tumbuh kembangnya berbagai sektor lain seperti sektor industri, sektor perdagangan, sektor pariwisata dan sektor-sektor lainnya.

Dalam perkembangannya, sektor konstruksi saat ini sudah merambah pada berbagai jenis pekerjaan di antaranya gedung dan instalasi, jalan dan jembatan, sistem irigasi, jaringan dan pembangkit listrik, serta beberapa kegiatan yang berhubungan dengan pembangunan sektor properti (perumahan).

Tersedianya publikasi direktori perusahaan konstruksi ini kiranya menjadi penting seiring dengan semakin dibutuhkannya informasi mengenai nama-nama perusahaan konstruksi untuk berbagai perencanaan dan kepentingan lainnya. Data yang disajikan dalam publikasi direktori perusahaan konstruksi ini diperoleh dari hasil *updating*/pemutakhiran dari beberapa sumber di antaranya asosiasi perusahaan konstruksi seperti

Gapensi, Gapeknas, LPJK (Lembaga Pengembangan Jasa Konstruksi), Gapeksindo, AKLI dan lembaga lainnya yang berada di wilayah kabupaten/kota se Provinsi Bali.

## **II. Ruang Lingkup**

Direktori perusahaan konstruksi dalam publikasi ini memuat daftar nama dan alamat perusahaan konstruksi yang terdaftar di Lembaga Pengembangan Jasa Konstruksi (LPJK) Provinsi Bali, baik yang tergabung dalam Asosiasi Kontraktor Indonesia (AKI) maupun yang bukan anggota AKI (Non Aki) maupun dari hasil pelaksanaan Sensus Ekonomi 2016 *Listing* dan kegiatan Pengutipan Direktori Perusahaan Konstruksi.

Manfaat dari publikasi direktori perusahaan konstruksi ini, di antaranya sebagai berikut:

- a. Bagi Pemerintah Daerah baik Provinsi maupun Kabupaten/Kota kiranya dapat digunakan dalam mendukung perencanaan dan mengevaluasi hasil-hasil pembangunan.
- b. Bagi dunia usaha, dapat dipakai sebagai dasar untuk menyusun berbagai strategi, baik dalam bidang usaha, investasi, pengembangan pangsa pasar, dan strategi lainnya.
- c. Bagi dunia penelitian, dapat dimanfaatkan sebagai referensi berbagai studi dalam bidang Konstruksi dan sebagai sumber informasi untuk penulisan-penulisan karya ilmiah.

### **III. Konsep dan Definisi**

#### **1. Badan Usaha**

Badan Usaha didefinisikan sebagai suatu perusahaan yang melakukan kegiatan ekonomi dengan tujuan menghasilkan barang atau jasa, terletak di suatu bangunan fisik dalam suatu lokasi tertentu, ada seseorang atau lebih yang bertanggung jawab atas resiko usahanya.

#### **2. Perusahaan ber Badan Hukum**

Perusahaan berbadan hukum didefinisikan sebagai suatu usaha yang mempunyai kekuatan hukum dan telah memenuhi syarat-syarat tertentu dalam melaksanakan kegiatan, seperti PT/NV, CV, Fa, Persero, Perusahaan Daerah, dan lain sebagainya.

#### **3. Perusahaan konstruksi**

Perusahaan Konstruksi didefinisikan sebagai suatu kegiatan usaha di bidang konstruksi yang hasil akhirnya berupa bangunan yang menyatu dengan lahan dan sarana lainnya. Kualifikasi perusahaan konstruksi di bedakan menurut besarnya nilai proyek yang dapat dikerjakan oleh perusahaan, yang dikategorikan dalam *gred*. Setiap perusahaan konstruksi mempunyai bidang pekerjaan sesuai dengan keahliannya, seperti Arsitektur, Sipil, Mekanika, Elektronikal, dan Tata Lingkungan.

Kualifikasi usaha jasa pelaksana konstruksi terdiri dari sub-sub bidang, yang kemampuannya menyelesaikan pekerjaan terhadap sub-bidang dibedakan tersebut menjadi kualifikasi sebagai berikut :

## Kualifikasi Usaha Jasa Pelaksana Konstruksi

Peraturan No.10 Th.2014 Lembaga Pengembangan Jasa Kontruksi (LPJK)			
No.	Golongan Usaha	Kualifikasi	Batas Nilai Satu Pekerjaan (Rp.)
1	Perorangan	Perorangan	s.d. 300 Juta
2	Kecil	K1	s.d. 1 Milyar
		K2	s.d. 1,75 Milyar
		K3	s.d. 2,5 Milyar
3	Menengah	M1	s.d. 10 Milyar
		M2	s.d. 50 Milyar
4	Besar	B1	s.d. 250 Milyar
		B2	Tak Terbatas
5	Non Kualifikasi	Tidak mendaftarkan ke LPJKN/sudah expired	

# DIREKTORI PERUSAHAAN KONSTRUKSI DI PROVINSI BALI 2018



# DIREKTORI PERUSAHAAN KONSTRUKSI PROVINSI BALI

## **KABUPATEN JEMBRANA**

### **ABDI NEGARA, CV**

Kwalifikasi K1

📍 Jl. Danau Tamblingan No. 2

Lelateng, Negara

📞 0365-42076

📞 0365-42487

📱 -

👤 PUTU NGURAH ARYATNAYA

### **ADHITYA, CV**

Kwalifikasi K2

📍 Jl. Jendral Sudirman No. 9

Negara

📞 0365-43586

📱 -

👤 MADE HARTATI

### **ADI PUTRA, CV**

Kwalifikasi K2

📍 Dsn Anyar Tengah Desa

Penyaringan Mendoyo

📞 -

📞 08155705256

👤 I MADE PARIASA WIRAHADI

### **ADITYA JAYA PERKASA, CV**

Kwalifikasi K1

📍 Jl. PULAU JAWA GG. IV NO. 3  
X, DAUHWARU, JEMBRANA

📱 -

📞 81999822466

👤 I KADE SUDIATMIKA

### **AGUNG PERSADA, CV**

Kwalifikasi K1

📍 Jl. Banjar Banyubiru

📱 -

📱 -

👤 I GEDE PANDE JUMIATI

### **AGUS JAYA, CV**

Kwalifikasi K1

📍 Jl. Danau Ranau Gg.III No.1

Lelateng, Negara

📞 - 0365- 43281

📱 -

👤 I WAYAN SEKEN

### **AMI PERDANA TEHNIK, CV**

Kwalifikasi K1

📍 JL ANYELIR NO 1, BB

AGUNG, NEGARA

📱 -

📞 081999477617

👤 I KETUT WIDANA YASA

### **ANANTA KARYA CV**

Non Kwalifikasi



📍 BD. DANGIN TUKADAYA,  
JEMBRANA

📞 -

📱 - 08174700771

👤 I GUSTI NGURAH DIATMIKA

**ARDHIAKSA , CV**

Kwalifikasi K1

📍 Jl. Bimasena Gang I No. 3 Banjar  
Tengah - Negara

📞 -

📱 -

👤 I PUTU ADY PURNAMANTA  
WIJAYA,ST

**ARDI JAYA, CV**

Kwalifikasi K1

📍 Jl. Bima, No. 29, Desa Baluk,  
Negara

📞 0365-40845

📱 -

👤 I KETUT ALIT ARDIYASA ST

**ARIMAS, CV**

Non Kwalifikasi

📍 Lingkungan Satria, Pendem,  
Jembrana

📞 -

📱 0813 38797992

👤 I KETUT WINDYA

**ARJUNA SAKTI, CV**

Kwalifikasi K2

📍 JL SALYA NO. 18, BR.  
TENGAH, NEGARA

📞 365-41796

📱 -

👤 I MADE SINDRA

**ARMA JAYA ,CV**

Kwalifikasi K3

📍 Jalan Plawa Baler Bale Agung

📞 0365-41397

📱 -

👤 I GST KT ARMAWAN

**ARMADA PUTRA CV**

Kwalifikasi K1

📍 Jl. Banjar Banyubiru, Banyubiru,  
Negara

📞 -

📱 -

👤 I GEDE ERIK SATRIAYUDA

**ARMADA YUDA PERKASA CV**

Non Kwalifikasi

📍 Br. Tunas mekar Desa  
Manistutu-Melaya

📞 -

📱 -

👤 KETUT AMADA

**ARSA JAYA, CV**

Non Kwalifikasi

📍 LINGK SANGKARAGUNG,  
SANGKARAGUNG, JEMBRANA

📞 -

📱 0811 388627

👤 I WAYAN BUDIARSA, ST

**ARTHA GRAHA UTAMA, PT**

Non Kwalifikasi

📍 JLN RAMA NO 15, BR  
TENGAH, NEGARA

📞 0365-41749

📱 -

👤 NYOMAN SOKA KARANG

**AURA EMAS , CV**

Kwalifikasi K1

📍 Jl. Salya No. 19 Lingk. Tinyeb  
Kel. Banjar Tengah

📞 -

📞 085237060214

👤 YUDHI RAHMAN

**AYU AGUS, CV**

Non Kwalifikasi

📍 JL. PLAWA V, KEL. BB  
AGUNG, KEC. NEGARA -  
JEMBRANA

📞 -

📱 -

👤 -

**AYU DHARMA, CV**

Kwalifikasi K3

📍 Jl.Jenderal Sudirman No.1,  
Pendem, Jembrana

📞 0365-41045

📱 -

👤 EMA AFYUNI

**AYU NANDA, CV**

Kwalifikasi K1

📍 Jl. Sandat No.4X

📞 0365-40079

📱 -

👤 I WAYAN PUNIASTHA

**AYU SARI KARYA , CV**

Kwalifikasi K1

📍 Lingkungan Pancardawa Kel.  
Pendem, Jembrana

📞 -

📱 -

👤 I DA AYU PUTU RESI

**AYU TRI YOGA, CV**

Kwalifikasi K1

📍 Ling. Terusan Lelateng, Negara

📞 0365-42487

📱 -

👤 I PUTU EKA ARYA AMBARA

**BAL JAYA, CV**

Kwalifikasi K1

📍 JL RAJAWALI GANG IV NO. 5

📞 -

📱 -

👤 IDA BAGUS KETUT ASTIKA

**BALI MAHA TIRTA, CV**

Kwalifikasi K1

📍 Jl. Pulau Singkep No. 8 Sri  
Mandala, Dauh Waru, Jembrana

📞 -

📞 081337438493

👤 I MADE MINGGU MIATA

**BALI SATRIA TERUS, CV**

Kwalifikasi K1

📍 JALAN PURA TAMAN  
BANJAR TAMAN, BATU  
AGUNG, JEMBRANA

📞 -

📞 081236619783

👤 DEWA KETUT WINATA

**BAYU UTAMA, CV**

Kwalifikasi K3

📍 Jl. Sri Wijaya Kel.Sangkar  
Agung, Jembrana

📞 -

📱 -

👤 NI NENGAH SUJARI

**BERKAH ABADI , CV**

Kwalifikasi K1

📍 Jl. Pulau Jawa IV No. 2, Dauh  
Waru, Jembrana

📞 -

📱 -

👤 Sella Mayanda

**BHINA KARYA UTAMA, CV**

Kwalifikasi K1

📍 Desa Berangbang, Negara  
📞 -  
📱 081999399621  
👤 PUTU UTAMA SADA

**BUANA NATA KARYA, CV**  
Kwalifikasi K3  
📍 Jl. Rajawali Gang IV No. 5,  
Pendem, Jembrana  
📞 0365-41561  
📱 -  
👤 I DA BAGUS MADE  
DWIPAJAYA

**BUDI JAYA PERSADA, CV**  
Kwalifikasi M1  
📍 JL. GAJAH MADA NO 77,  
DANGIN TUKADAYA,  
JEMBRANA  
📞 0365- 4541628  
📱 -  
👤 I KETUT TENGER

**CAHAYA BALI BANGUN  
PERSADA, PT**  
Kwalifikasi M1  
📍 Jl. Denpasar-Gilimanuk KM 4,  
Kaliakah, Negara  
📞 0365-41754  
📱 -  
👤 MUH. YAHYA AL HABSYYI,  
ST. MT

**CAHAYA DEWATA, CV**  
Kwalifikasi K1  
📍 JL. PULAU JAWA IV NO. 2,  
DAUHWARU, JEMBRANA  
📞 -  
📱 -  
👤 NI KADE WARDANI,SE

**CHITRA KARYA UTAMA, CV**  
Non Kwalifikasi  
📍 Jl. Jalak Putih Gang II No. 3,  
Pendem, Jembrana  
📞 -  
📱 081239472323  
👤 PUTU EKA YULIARTHINI  
SUPARTA

**CIPTA ANGKASA MANDIRI,  
CV**  
Non Kwalifikasi  
📍 BANJAR ANYAR,  
BATUAGUNG, JEMBRANA  
📞 -  
📱 08563836353  
👤 IDA BAGUS WIRAMAYA

**CIPTA BANGUN SENTOSA, CV**  
Non Kwalifikasi  
📍 LINGK BALER BALE AGUNG,  
TEGAL CANGKRING,  
MENDOYO  
📞 -  
📱 081936496108  
👤 I KM CANDRA PUTRA

**CIPTA DINATA KARYA, CV**  
Kwalifikasi K2  
📍 Jl. Laksamana No. 18 Banjar  
Tengah, Negara  
📞 0365-42351  
📱 081239472323  
👤 I KETUT SUARJANA

**DADI JAYA , CV**  
Kwalifikasi K1  
📍 Yeh Embang Kangan,  
Kec.Mendoyo  
📞 -  
📱 -

🧑 NI PUTU KUSUMA DEWI

**DAMAI BANGUN PERSADA,  
PT**

Kwalifikasi M1

📍 Jl. Raya Negara Gilimanuk Km.  
4, Banyubiru, Negara  
📞 0365-41754

📞 -

🧑 YAHYA MUHAMMAD  
ALHABSYI

**DANU MERTA, CV**

Kwalifikasi K1

📍 Jl. Cendrawasih, Pendem,  
Jembrana

📞

📞 081558343072

🧑 DW PUTU MERTAYASA

**DARMA ARTA CV**

Non Kwalifikasi

📍 JL PULAU JAWA  
LINGKUNGAN SRI MANDALA,  
DAUHWARU, JEMBRANA

📞 -

📞 -

🧑 WAYAN MERTA YASA

**DARMA DUTA, CV**

Kwalifikasi K1

📍 BR, Arca, Pulukan, Pekutatan

📞 -

📞 -

🧑 SUPARNO

**DEWATA GIRI PUTRA, PT**

Kwalifikasi K1

📍 Br. Banyubiru, Banyubiru,  
Negara

📞 -

📞 -

🧑 I KETUT BUDI UTAMA

**DI KARUNIA JAYA, CV**

Kwalifikasi K2

📍 Dusun Delod Pangkung Desa  
Budeng, Jembrana

📞 -

📞 08123972438

🧑 I PUTU OKA PRADNYANA,  
SE

**DIAN PERDANA , CV**

Kwalifikasi K2

📍 Br.Taman Desa Tuwed Kec.  
Melaya

📞 -

📞 -

🧑 NI PUTU DIAN ESTU  
AWANTARI

**DUA BIDADARI , CV**

Kwalifikasi K1

📍 LINGK. BALER BALE  
AGUNG, TEGAL CANGKRING,  
MENDOYO

📞 -

📞 081337000 810

🧑 I WAYAN DWI KORAWAN

**DUA SERANGKAI JAYA, CV**

Kwalifikasi K2

📍 Banjar Delod Pangkung, Desa  
Budeng, Jembrana

📞 -

📞 -

🧑 IR. I PUTU LANTIK WIJAYA

**DUTA KARYA MANDIRI, CV**

Non Kwalifikasi

📍 Jl. Kenyeri, BB Agung, Negara

📱 -

📞 081337994620

👤 NI KADEK KUSIANI

**DUTA KHARISMA DEWATA, CV**

Kwalifikasi K2

📍 Br. Tengah, Negara

📞 0365-42351

📱 -

👤 I GUSTI AYU RISMA DEWI

**DWI JAYA, CV**

Non Kwalifikasi

📍 BANJAR DINAS DANGIN  
TUKADAYA, JEMBRANA

📞 0365-4541628

📱 -

👤 NI KETUT DERNI

**DWI KARYA , CV**

Kwalifikasi K1

📍 Jl. Jabon No.10 X,  
Kel.Br.Tengah, Negara

📱 -

📱 -

👤 IDA AYU PUTU INDRAWATI

**EKA, CV**

Non Kwalifikasi

📍 BR KETIMAN, MANISTUTU,  
MELAYA

📱 -

📱 -

👤 I GST NGH KT PARIANA

**EKA BHUANA SUTA, CV**

Kwalifikasi K1

📍 JL. DANAU MENINJAU NO.  
2A, LELATENG, NEGARA

📱 -

📱 -

👤 I GEDE VERAK ADI CANDRA

**EKA DHARMA , CV**

Kwalifikasi K1

📍 Jl. Arjuna Gg. II/7, Negara

📞 0365-41819

📱 -

👤 I PUTU SUPRIADI, SE.

**EKA KARYA ABADI , CV**

Kwalifikasi K1

📍 Link. Terusan, Lelateng, Negara

📱 -

📱 -

👤 NI PUTU EKA WIRIANY.

**EKA RAHARJA, CV**

Kwalifikasi K3

📍 BR KETIMAN, MANISTUTU,  
MELAYA

📱 -

📱 -

👤 I GUSTI NGURAH KETUT  
PARIANA

**FAJAR, CV**

Kwalifikasi K1

📍 Jl. Pandu I/3, Br. Tengah, Negara

📞 0365-41819

📱 -

👤 NI MADE SUDARMI

**GITA JAYA, CV**

Kwalifikasi K3

📍 Baler Bale Agung Desa Tegal  
Cangkring Kec. Mendoyo

📞 0365-4545474

📱 081337000810

👤 DWI KORAWAN

**GUNA KARYA, CV**

Kwalifikasi K3

📍 Jl. Udayana No. 80 B, BB Agung,  
Negara

📞 0365-40008

📠 -

🗑️ HJ. NURHAYATI

**HANDHIKA NIAGA, CV**

Kwalifikasi K2

📍 Jl. Sandat No. 27 X, Kaliakah

📞 0365- 40979

📠 -

🗑️ SUNIARTI

**INTI MANDIRI, CV**

Kwalifikasi K1

📍 JL PLAWA II/1 BALER BALE  
AGUNG, NEGARA

📞 0365- 41397

📠 -

🗑️ I GUSTI KETUT ARTINA

**JAYA LESTARI, CV**

Kwalifikasi K1

📍 Jl. Danau Beratan No. 88 X, BB  
Agung, Negara

📠 -

📞 08123911885

🗑️ NI NYOMAN SUCITRI

**JAYA MANTRA ,CV**

Kwalifikasi K2

📍 Link. Mertasari, Kel. Loloan  
Timur Kec. Jembrana

📞 0365-43754

📠 -

🗑️ I KETUT SUMANTRA

**KARTIKA CANDRA ,CV**

Kwalifikasi K1

📍 LINGKUNGAN DEWASANA,  
PENDEM, JEMBRANA

📞 -

📠 -

🗑️ I NENGAH CANTRA, SH

**KARYA ANANDA, PT**

Kwalifikasi M1

📍 Jl.Sedap Malam No. 4 X,  
Kaliakah, Negara

📞 0365-40979

📠 -

🗑️ SUJANA

**KARYA JATI MAS, CV**

Kwalifikasi K3

📍 JL. KERAMAT - BR. MELAYA  
PANTAI, MELAYA

📞 -

📠 -

🗑️ HADI SURWANTO

**KARYA JATI UTAMA, CV**

Kwalifikasi K3

📍 Jl. Ngurah Rai No. 110 A,  
Dauhwaru, Jembrana

📞 -

📠 -

🗑️ NI MADE TUSTI ARHANTINI,  
S.E.

**KARYA LUHUR, CV**

Non Kwalifikasi

📍 BANJAR WALI DESA YEH  
EMBANG

📞 -

📞 0818428158

🗑️ I MD DWI ADI PUTRA  
NEGARA.

**KARYA LUHUR, CV**

**Kwalifikasi K1**

📍 BANJAR BANYUBIRU,  
NEGARA

📞 -

📱 0818428158

🧑 IKOMANG DANA ASTAWA.

**KARYA SENTOSA, CV**

Non Kwalifikasi

📍 Jln. Bilawa No. 49 Ds. Perancak

📞 0365-44314

📱 081338999966

🧑 I WAYAN ADI PARWATA, ST

**KARYA TAMAN INDAH, CV**

Kwalifikasi K1

📍 JALAN GURAMI NO. 71B  
BUDENG

📞 -

📱 -

🧑 I PUTU JULI INDRA  
SASTRAWAN

**KOKAK SRI CATHI, CV**

Kwalifikasi K1

📍 Banjar Banyubiru, Negara

📞 0365- 8441461

📱 -

🧑 NI NENGAH DENIK ARTINI

**KORI GEDE , CV**

Kwalifikasi K1

📍 Jln. Yos Sudarso No. 20 Kel.  
Banjar Tengah, Negara

📞 -

📱 081236060774

🧑 I PUTU BAYU ARBAWA, ST

**KRIA BHAKTI, CV**

Kwalifikasi K3

📍 Jl. Wr. Soepratman No.36

📞 -

📱 081236060774

🧑 I GUSTI NGURAH MADE  
SEDAWAN

**KUMARA JAYA , CV**

Kwalifikasi K1

📍 Lingkungan Terusan, Lelateng,  
Negara

📞 -

📱 -

🧑 I MADE ARI KUMARA

**LAMMIA KARYA TAMA, CV**

Kwalifikasi K1

📍 JL JENDRAL SUDIRMAN NO.  
9, PENDEM, JEMBRANA

📞 0365-40045

📱 -

🧑 IR. I NENGAH SUBAGIA

**LAMMIA KENCANA UTAMA,  
PT**

Kwalifikasi M1

📍 JL RAYA DENPASAR –  
GILIMANUK, BANYUBRU

📞 0365-4545030

📱 -

🧑 I KOMANG PIANTAWA

**LAUT BIRU , CV**

Kwalifikasi K1

📍 Dusun Dauh Marga Desa  
Delodberawah Kec.Mendoyo

📞 -

📱 -

🧑 I KETUT WARDANA

**LINGGA UTAMA, CV**

Non Kwalifikasi

📍 Br. Tunas Mekar , Desa  
Manistutu, Kec. melaya

📞 0365- 82252  
📞 0817 341739  
🗑️ COKORDA GDE AGUNG  
DARMAWAN

**LUMBUNG SUARDAN, CV**  
Non Kwalifikasi  
📍 JLN. DAHLIA, BB AGUNG,  
NEGARA

📞 -  
📞 087862302644  
🗑️ I NYOMAN ADI SUDARMAN

**MADE PROFIL , CV**  
Kwalifikasi K1  
📍 Jl. Rajawali Lingkungan Pendem  
Kelurahan Pendem

📞 -  
📞 -  
🗑️ I KADEK PARDANA

**MAHA JAYA ,CV**  
Non Kwalifikasi  
📍 BANJAR DELOD PANGKUNG,  
BUDENG, JEMBRANA

📞 -  
📞 085238211123  
🗑️ PANDE MAHAYANA

**MANTRI AGUNG, CV**  
Kwalifikasi K2  
📍 Jl. Gajah Mada No. 144

📞 0365-41330  
📞 -  
🗑️ I NENGAH DWIARSA, ST

**MELIA KARYA , CV**  
Kwalifikasi K1  
📍 Jl. Singosari No. 26, Dangin  
Tukadaya

📞 0365 43553  
📞 -

🗑️ NI KOMANG TRI WATI, SE  
**MERTA NADI JAYA , CV**  
Kwalifikasi K2  
📍 Br.Sumbul. Ds.Yehembang  
Kangin Tukadaya

📞 -  
📞 -  
🗑️ I KADEK AGUS DIANTARA

**MUARA BERLIAN , CV**  
Kwalifikasi K1  
📍 Jl, Rama No. 17 Negara  
📞 0365 41038

📞 -  
🗑️ I MADE EVA SAPUTRA

**MULYA KARYA PERSADA ,  
PT**

Kwalifikasi K3  
📍 Jl. Udayana No. 80 A, BB.  
Agung, Negara  
📞 0365-40008

📞 -  
🗑️ HJ. DARUL NURIDA

**MURTIKA JAYA, CV**  
Kwalifikasi K1

📍 Jl. Merpati VI / 23

📞 -  
📞 -  
🗑️ I KOMANG SUKA ANJALI

**NATA ABADI, CV**  
Kwalifikasi K1

📍 Jl. Gurami, No.71 Desa Budeng  
📞 0365-40523

📞 -  
🗑️ I WAYAN PUJA SANTIKA

**NEGARA KARYA, CV**  
Kwalifikasi K1



📍 Jl. P.B. Blanken No. 36 Ekasari  
Melaya

📞 -

📱 -

👤 FRANSISKUS ASISI ANDI  
NUGRAHA

**PANCA KARYA UTAMA, CV**  
Kwalifikasi K3

📍 Jl. Raya Negara Gilimanuk Km 4  
Desa Banyubiru-Negara

📞 -

📱 085238779299

👤 IDA AYU KADE SUDARIANI

**PARNADI CONSTRUCTIONS ,  
CV**

Kwalifikasi K1

📍 Lingkungan Baler Bale Agung

📞 -

📱 -

👤 PUTU YOGESWARA REZKI  
PARNADI

**PASTI JAYA, CV**

Kwalifikasi K2

📍 JL. JENDERAL SUDIRMAN  
GG.IV NO. 8, PENDEM,  
JEMBRANA

📞 0365-43159

📱 -

👤 NI NYOMAN ARYATI

**PELITA UTAMA, CV**

Kwalifikasi K3

📍 Jl. Raya Banyubiru Km.4, Negara

📞 0365-41754

📱 -

👤 NUR LAILA

**PERANCAK KARYA, PT**

Kwalifikasi K1

📍 JL. KUTAI, BANJAR SEBUAL

📞 0365-4541628

📱 0365-4545889

👤 NI MADE WARDANI, SE

**PERMATA , CV**

Kwalifikasi K1

📍 Lingkungan Terusan,  
Lelateng,Negara

📞 -

📱 -

👤 LIDYA PERMATA DEWI

**PRA TIWI UTAMA, CV**

Kwalifikasi K1

📍 Jl. Raya Banyubiru Km. 4

📞 0365-41754

📱 087762692254

👤 IDRUS YAHYA, SE

**PRIMA, CV**

Kwalifikasi K3

📍 Jl. Negara - Gilimanuk Km. 4,  
Banyubiru, Negara

📞 0365-41754

📱 -

👤 I KETUT SUWETHA

**PULU AGUNG, CV**

Kwalifikasi K2

📍 Dusun Baler Bale Agung, Desa  
Tegalcangkring, Kec. Mendoyo

📞 0365-4545474

📱 081337000810

👤 IR I WYN DWI KORAWAN

**PUTRA AGUNG, CV**

Kwalifikasi K1

📍 Br. Yeh Mekecir Dangin  
Tukadaya, Jembrana

📞 -

📞 -

👤 I PUTU SUTIARSANA

**PUTRA ARTHA SEJATI, CV**

Kwalifikasi K2

📍 Jl. Plawa Gg 11 No.1, BB.

Agung, Negara

📞 0365-41397

📞 -

👤 FLORINSE MARSIANA KOMEBALO

**PUTRA BAYU, CV**

Kwalifikasi K2

📍 JL. PANDU GANG II NO.22

LING.TINYEB, BR. TENGAH.

NEGARA

📞 0365-41749

📞 -

👤 I PUTU HINDRAYANA

**PUTRA BESAN, CV**

Non Kwalifikasi

📍 Br. Banyubiru, Banyubiru,

Negara

📞 0365-41766

📞 081338731567

👤 I PUTU WIHARDIKA

**PUTRA HARAPAN, CV**

Kwalifikasi K2

📍 LINGK. BALER BALE

AGUNG, NEGARA

📞 0365- 40322

📞 08174757536

👤 NI LUH SRI SUSIAWATI

**PUTRA LESTARI , CV**

Kwalifikasi K1

📍 Jln. Plawa BB. Agung Negara

📞 0365-41766

📞 0365-43281

👤 NI PUTU WIWIK DANIATI

**PUTRA MANDIRI, CV**

Kwalifikasi K2

📍 Jl. Danau Ranau Gang III No. 1,

Lelateng, Negara

📞 0365-43281

📞 -

👤 WAYAN SEKEN

**PUTRA MAS, CV**

Kwalifikasi K1

📍 Jl. Raya Negara - Gilimanuk Km.

12 - Tuwed , Melaya

📞 -

📞 -

👤 I KOMANG WARGA

**PUTRA WIRAWAN**

**SEJAHTERA, PT**

Kwalifikasi M1

📍 Jl. Salya No. 18, Br Tengah,

Negara

📞 0365-41796

📞 085935190937

👤 I PUTU SAMIARTA, ST

**PUTRI GALIH, CV**

Kwalifikasi K1

📍 JALAN UDAYANA, BB.

AGUNG, NEGARA

📞 0365-41796

📞 081936442073

👤 I MD BAMBANG

PRADNYANA

**RAI WISESA , CV**

Kwalifikasi K1

📍 Link.Mertasari, Kel.Loloan

Timur, Kec.Jembrana

📞 -  
📱 -  
👤 NI KOMANG SUMARATNI

**RUDYA KARYA DIKSA, CV**

Kwalifikasi K2  
📍 Jl. Abimayu I/8, Baler Bale Agung, Negara  
📞 0365-40859  
📱 08123991667  
👤 I MADE PRIHANDHARMANASADU

**RWA KARYA, CV**

Kwalifikasi K1  
📍 DSN. DELOD PANGKUNG DESA BUDENG, JEMBRANA  
📞 0365-42197  
📱 -  
👤 I DEWA MADE GIUR

**SARANA UTAMA, CV**

Kwalifikasi K2  
📍 Jl. Ida Ayu Sabda K  
📞 -  
📱 -  
👤 I GST. NGRH.GEDE DARMAWAN, SH

**SARI AMERTHA , CV**

Kwalifikasi K1  
📍 Jl. Plawe No.23, B.B Agung, Negara  
📞 -  
📱 -  
👤 I MADE SIDIA

**SEKAR SUCI , CV**

Kwalifikasi K1

📍 Jalan Gelatik No. 19, Kel. Pendem, Jembrana

📞 -  
📱 -  
👤 I NYOMAN BUDIARTHA

**SEKAWAN JAYA UTAMA PT**

Kwalifikasi M1  
📍 Jl. Udayana No. 80, Baler Bale Agung, Negara  
📞 0365-40008  
📱 -  
👤 HJ DARUL NURIDA

**SINAR DARA TUNGGAL , CV**

Kwalifikasi K1  
📍 Jl. Madri Lingkungan Tinyeb Br. Tengah - Negara  
📞 -  
📱 -  
👤 I NYOMAN WIRYANA ADI PUTRA

**SINAR DEWATA, PT**

Kwalifikasi M1  
📍 JL RAYA DENPASAR-GILIMANUK, BANYUBIRU, NEGARA  
📞 0365-41210  
📱 081338340200  
👤 I GUSTI KOMANG TRIDANA

**SINAR KENCANA UTAMA, CV**

Kwalifikasi K1  
📍 BANJAR BANYUBIRU, NEGARA  
📞 -  
📱 -  
👤 NI KETUT DERSIH

**SINAR SURYA ABADI , CV**

**Kwalifikasi K1**

📍 Jl. Plawa Gang IV / 1 , Baler Bale Agung - Negara

📞 0365-4501191

📠 -

👤 YOKO SUJANA , ST

**SINAR UTAMA, CV**

Kwalifikasi K3

📍 Br. Biluk Poh, Desa Tegalcangkring Kec.Mendoyo

📞 0365-429513

📠 -

👤 SANG KETUT PURWA

**SUDI ARTHA SEDHANA, CV**

Non Kwalifikasi

📍 Jl. Gurami No.71

📞 0365-40523

📠 081338942764

👤 I KADE SUDIARSA

**SUGENG RAHAYU, CV**

Kwalifikasi K1

📍 Jl. Denpasar - Gilimanuk , Br. Klatakan Desa Melaya

📞 -

📠 -

👤 MUHAMMAD RIFAI ,ST

**SUNIA GODHA KURNIA, CV**

Non Kwalifikasi

📍 Jl. Sandat No. 27 X, Negara

📞 0365-40979

📠 -

👤 I PUTU GEDE ASRAMA PUTRA, ST

**SURYA AGUNG, CV**

Kwalifikasi K1

📍 JL. PULAU MENJANGAN

GANG III NO. 7, YEH EMBANG, MENDOYO

📞 0365-41397-

📠 -

👤 I MADE DWI ADI PUTRA NEGARA

**SURYA MARGA UTAMA, CV**

Kwalifikasi K1

📍 JLN. DANAU BUYAN NO. 21, LELATENG, NEGARA

📞 0365- 40169

📠 -

👤 I GUSTI NGURAH GEDE INDRAWAN

**SURYA TAMA, CV**

Kwalifikasi K1

📍 Jl. Salya Nomor 18, Br. Tengah, Negara

📞 0365- 41796

📠 -

👤 SAYU PUTU PRATIWI PUJI LESTARI

**SURYASH SARI NUGRAHA, CV**

Kwalifikasi K1

📍 Br. Banyubiru, Negara

📞 -

📠 -

👤 I KADEK DWI ASTRWAN

**SWA KARYA, CV**

Kwalifikasi K2

📍 Jl. Arjuna Gg.IV/18, Br. Tengah, Negara

📞 -

📠 -

👤 NI LUH WARNITI

**TAMAN INDAH ASTRI CV**

Kwalifikasi K1

📍 BANJAR BANYUBIRU,  
NEGARA

📞 -

📱 -

👤 I KADEK ARIANA

**TIA LESTARI , CV**

Kwalifikasi K1

📍 Tukadaya, Melaya

📞 -

📱 085237268420

👤 I PUTU SUJANA

**TRI HASTA TUNGGAL INDO,  
CV**

Non Kwalifikasi

📍 JALAN DANAU TOBA NO 29,  
LELATENG, NEGARA

📞 -

📱 0812364134525

👤 I MADE ARTANA

**TRI LAKSANA, CV**

Non Kwalifikasi

📍 BANYUBIRU, NEGARA

📞 -

📱 08124669699

👤 I KETUT SARWA

**TRISNA AGUNG , CV**

Kwalifikasi K2

📍 Jl. Singosari No. 4 X Dangin  
Tukadaya

📞 -

📱 -

👤 I GUSTI PUTU ADI PUTRA

**UD DEWATA JAYA, CV**

Non Kwalifikasi

📍 Dauhwaru, Jembrana

📞 -

📱 081805539186

👤 DEWA OKA SAPUTRA

**UMA KARYA, CV**

Kwalifikasi K1

📍 Dsn. Baluk I, Baluk, Negara

📞 -

📱 -

👤 I WAYAN PARTIKA

**VARIA INTI MANDIRI, CV**

Kwalifikasi K1

📍 Jl. Gilimanuk Km. 3 Desa  
Banyubiru

📞 -

📱 -

👤 I WAYAN SOENDIA

**WARNA SARI, CV**

Non Kwalifikasi

📍 Jl. Jendral Sudirman Gg. IV No. 8

📞 -

📱 081936322444

👤 I KM EDI SANJAYA

**WASTU AGUNG, CV**

Non Kwalifikasi

📍 LINGKUNGAN SATRIA,  
PENDEM, NEGARA

📞 -

📱 081338797992

👤 I KETUT WINDYA

**WIRA BHUANA , CV**

Kwalifikasi K1

📍 Lingkungan Pancardawa, Kel.  
Pendem

📱 0365 43183

📱 -

🧑 IDA BAGUS KOMANG EDI  
SANJAYA

**WIRA MERTA , CV**

Non Kwalifikasi

📍 JLN PANDU GANG 3, BANJAR  
TENGAH, NEGARA

📞 -

📱 081805457123

🧑 IGST KADE SUPARTHA

**WIRATAMA, CV**

Kwalifikasi K3

📍 Desa Banyubiru Negara

📞 -

📱 081338337245

🧑 I MADE YASA

**YOGA PRATAMA, CV**

Kwalifikasi K1

📍 Desa Pulukan Kec. Pekutatan

📞 -

📱 087863222284

🧑 HARYONO



## **KABUPATEN TABANAN**

### **ADI JAYA ABADI, CV**

Non Kwalifikasi

📍 Jl. Ratna Gg. I No. 1 B

📞 0361-8191198

📱 -

👤 ADI WIYONO

### **ADI MAS, CV**

Kwalifikasi K1

📍 JL SINGOSARI NO 20, DAJAN  
PEEN, TABANAN

📞 0361- 891711

📱 -

👤 IR. I GEDE MADE SUSANTA,  
SP

### **ADI PUTRA , CV**

Kwalifikasi K3

📍 Jl. Pahlawan No. 27 B, Tabanan

📞 0361- 812066

📱 -

👤 DRS.IDA BAGUS PUTU  
PUGER

### **ADITAMA, CV**

Non Kwalifikasi

📍 JL DIPONOGORO NO 55 1,  
DAJAN PEKEN, TABANAN

📱 -

📞 081236357963

👤 I GD MD SUARJANA SE

### **ADIV, CV**

Kwalifikasi 9

📍 JALAN ANGEREK, DAUH  
PEKEN

📞 0361- 810161

📱 -

👤 I WAYAN DINUR WIRAWAN

### **ADVAITA UTAMA, PT**

Kwalifikasi M1

📍 Jl. Blambangan No. 19, Dajan  
Peken, Tabanan

📞 0361- 53853

📱 -

👤 I DEWA GEDE ARI  
WIRAWAN

### **AMERTHA NADI KARYA UTAMA, CV**

Kwalifikasi K1

📍 Br.Tegal Temu  
Kaja,Tibubiu,Kerambitan

📞 0361- 812066

📱 -

👤 I GEDE HENDRA RYANA  
PUTRA, ST.

### **ANDIKA PUTRA, CV**

Kwalifikasi K1

📍 JL. BLAMBANGAN NO. 19,  
DAJAN PEKEN

📞 0361- 814419

📱 -

👤 I DEWA GEDE ARY  
WARAWAN,S.S

### **ANDIKA UTAMA, CV**

Kwalifikasi K3

📍 Jl. Gunung Agung No.110,  
DAJAN PEKEN

📱 -

📱 -

👤 I.B NYOMAN DARMAYUDA,  
SE

### **ANUGRAH SRI TUMPUK CV**

Kwalifikasi K1

📍 Bd Yeh Gangga

📱 -

📱 -



🧑 I NYOMAN WIDIADNYANA

**ARTHA KUSUMA, CV**

Kwalifikasi K3

📍 Br. Seronggo, Pangkung Karung,  
Kerambitan

📞 -

📱 -

🧑 NI NENGAH SIANI

**ASHOKA UTAMA, CV**

Non Kwalifikasi

📍 JL KRESNA 16, DELOD  
PEKEN

📞 0361- 815053

📞 -

🧑 I NGH HERY WAHYUDI

**ASTA DARMA , CV**

Kwalifikasi K2

📍 Jl. Pahlawan No. 23, Delod Peken

📞 0361- 812066

📞 -

🧑 IDA BAGUS SUMITRA ASTA  
SEMARA SE

**BAGIA KARYA, CV**

Kwalifikasi K3

📍 Br.Dinas Lodalang Desa Kukuh  
Kec.Marga

📞 0361-8642622

📞 -

🧑 I WAYAN BERATA YASA

**BAKTI YOGA, CV**

Kwalifikasi K3

📍 Jl. Wibisana No. 11A, Delod  
Peken

📞 -

📱 -

🧑 I NYOMAN SUKAWANA

**BALI MAKMUR MANDIRI CV**

Kwalifikasi K1

📍 JL. RATNA GANG I/2B, DAUH  
PEKEN

📞 0361- 2782009

📞 -

🧑 GERY SUPRAYOGI

**BALI MAKMUR CV**

Kwalifikasi K1

📍 JALAN PERKUTU, DAJAN  
PEKEN

📞 -

📞 081500782009

🧑 GERY SUPRAYOGI

**BAM SWAINDAH, CV**

Kwalifikasi K2

📍 Br.Buahan Tengah,Desa Buahan

📞 -

📱 -

🧑 I KOMANG ARKA ADNYA  
MERTA

**BAMA DANEWI, CV**

Kwalifikasi K1

📍 BD JAGASATRU, KEDIRI

📞 -

📱 -

🧑 RIZKY YUNIARTA

**BATU KARU, CV**

Kwalifikasi K2

📍 JL PAHLAWAN NO 23,  
DELOD PEKEN

📞 -

📱 -

🧑 IDA AYU GEDE SUCIATI

**BAYU MERTA CV**

Non Kwalifikasi

📍 JL SINGOSARI NO 20, DAJAN PEKEN

📞 -

📠 -

👤 I GD KT CANDRA BAYU

### **BHIMATRENA, CV**

Non Kwalifikasi

📍 BANJAR SEKARTAJI, DESA SESANDAN - TABANAN

📞 -

📠 -

👤 I WAYAN EKA SANJAYA

### **BINA KARYA, UD**

Non Kwalifikasi

📍 BANJAR CARIK PANDANG, NYAMBU, KEDIRI

📞 -

📠 -

👤 GEDE SUKARYA

### **BUMI UTAMA , CV**

Kwalifikasi K3

📍 Jl. Rajawali No. 9 X, Dauh Peken

📞 -

📠 -

👤 IR. I WAYAN YOGANTARA

### **CAHAYA JAYA CV**

Non Kwalifikasi

📍 BD JAGASATRU JL WAGIMIN, KEDIRI

📞 0361- 4790263

📠 -

👤 I B GALIH MANUABA

### **CANA SARI, CV**

Non Kwalifikasi

📍 Jl Bingin Ambe Gang Salak Banjar Anyar

📞 -

📞 085107013389

👤 I GUSTI MADE SUMADRATA

### **CANDRA ALAM, CV**

Non Kwalifikasi

📍 Jl. Teratai Gang XI, Dauh Peken

📞 -

📠 -

👤 I NENGAH SUKITA

### **CANDRA MAS LESTARI, PT**

Kwalifikasi K1

📍 Jl Lembah Sanggulan No 100, Banjar Anyar

📞 -

📞 0815100942014

👤 I KETUT SUDIANTA

### **CIPTA PERKASA, CV**

Kwalifikasi K3

📍 Br. Ole, Desa Marga Dauh Puri, Marga

📞 -

📞 0894595963

👤 I WAYAN SUENDRA

### **CITRA GUNA ABADI, CV**

Non Kwalifikasi

📍 BTN TANAH BANG BANJAR ANYAR KEDIRI TABANAN

📞 -

📠 -

👤 I MADE RIPIN

### **CITRA KARYA, CV**

Non Kwalifikasi

📍 Bd Bongan Pala Jl Mawar, Bongan

📞 0361- 814508

📞 -

👤 H KUSNAN SUJARWADI

### **CITRA UTAMA, CV**

Kwalifikasi K1

📍 Jl. Rajawali No. 9 XX, Dauh Peken

📞 -

📱 -

👤 DRA. M. V. DESAK. MADE  
NAMI ADNYANI

### **DAMAR WULAN, CV**

Kwalifikasi K2

📍 Jl. Sriwijaya No. 19, Dajan Peken

📞 -

📱 -

👤 I KADEK RAKA BUANA  
S,SOS

### **DANA KARYA, CV**

Non Kwalifikasi

📍 BD PENYALIN DESA  
SAMSAM, KERAMBITAN

📞 -

📱 085237040505

👤 I GST MD SUSILADANA

### **DUTA ADI PUTRA, CV**

Kwalifikasi K1

📍 Lingk. Pakisan, Denbantes

📞 -

📱 -

👤 I WAYAN AGUS  
DARMADUTA A.MA

### **DUTA GRAHA MANDIRI, CV**

Kwalifikasi K2

📍 BR. SANDAN DANGIN,  
SESANDAN

📞 -

📱 -

👤 NI KOMANG SELLY ROSANI  
YUDHA

### **DUTA KENCANA CV**

Non Kwalifikasi

📍 Jl Bingin Ambe Banjar Anyar

📞 -

📱 08563814626

👤 NI WAYAN SEKARINI

### **DUTA MAS ADITAMA, CV**

Kwalifikasi K2

📍 Jl. Batukaru No. 69 x Tambanan

📞 0361-812010

📱 08123969330

👤 I NENGAH ARDIKA

### **DWI ANGGA, CV**

Non Kwalifikasi

📍 BD. Jebaud, Beringkit Belayu

📞 -

📱 081500918441

👤 I MADE SUKANA

### **DWI KARYA SETIA, CV**

Kwalifikasi K3

📍 JL. MAJAPAHIT NO. 51 A,

DAJAN PEKEN

📞 0361- 815010

📱 085104617259

👤 I KETUT SUANDI

### **DWI SATIYA UTAMA PT**

Kwalifikasi M1

📍 Jl. Rajawali No. 9 X, Dauh Peken

📞 0361-811606

📱 0361-813989

👤 IR. I WAYAN YOGANTARA

### **EKA KARYA UTAMA, CV**

Kwalifikasi K2

📍 Jl. Darmawangsa no.15, Delod  
Peken, Tabanan

📞 0361-811708

📍 -

🗺️ IR.I GEDE SUDIARTHA

**ELEKTRIKA, CV**

Non Kualifikasi

📍 Jl. Darmawangsa No 7, Delod

Peken, Tabanan

📞 0361-814439

📱 081999514526

🗺️ ATY MUTIA MURTI NINGSIH

**GRIYA BATU SUSUN, CV**

Kualifikasi K2

📍 Tista Kerambitan

📍 -

📱 082897608348

🗺️ I NYOMAN JUNITA

**JALAK BALI, PT**

Kualifikasi K1

📍 JL. KENYERI NO 7

📍 -

📍 -

🗺️ I PUTU SUSANTA

**JANGKAR SAKTI PERKASA,  
PT**

Kualifikasi M1

📍 Jl. Raya Bedugul Km. 37 -

Baturiti

📍 -

📍 -

🗺️ I KETUT WISNA, ST

**JANGKAR SEJATI UTAMA, PT**

Kualifikasi M2

📍 JL. RAMA NO. 48

📍 -

📍 -

🗺️ NI LUH PUTU HENNY  
PURWATI

**JANUR JAYA, CV**

Kualifikasi K1

📍 Br. Taman, Gubug

📍 -

📱 081558896301

🗺️ I WAYAN WIJA

**JAYA GIRI PRATAMA, CV**

Kualifikasi K2

📍 JL ANYELIR II, DAUH PEKEN

📍 -

📱 081246357476

🗺️ I WAYAN GIRI ANTARA

**JINEG MAS CV**

Non Kualifikasi

📍 Jln Tendea Kediri Tabanan

📍 -

📱 08123608323

🗺️ I MADE PURNA ERAWAN

**KARTIKA YUDHA, CV**

Non Kualifikasi

📍 Jl, Mawar Gg XI / 15 A, Delod  
Peken

📞 0361-812256

📍 -

🗺️ I NENGAH PARWATA

**KARYA ALAM, CV**

Non Kualifikasi

📍 Jl. Sriwijaya No. 3

📞 0361- 813829

📍 -

🗺️ WYN SUESTHA

**KARYA EMAS JAYA UTAMA,  
PT**

Kualifikasi M2

📍 BTN TANAH BANG PERMAI  
A20, BANJAR ANYAR

📞 0361- 414164

📱 -

👤 I WAYAN RINTA

**KARYA INDAH TULUS DADI, CV**

Non Kualifikasi

📍 BD BATURITI KAJA, BATURITI

📞 -

📱 087860510476

👤 I MADE SUKAYASA

**KENCANA WERDI AYU, CV**

Kwalifikasi K1

📍 JL JALAK PUTIH NO. 25, DAJAN PEKEN

📞 - -

👤 I WAYAN SUNANTRA

**KERANG MUTIARA UTAMA, CV**

Kwalifikasi K2

📍 Banjar Luwus, Luwus

📞 0361-2033328

📱 082146456513

👤 NI NYOMAN ELY KRISNAWATI

**KURNIA KANTI, CV**

Kwalifikasi K1

📍 Jl. Bingin Ambe, Banjar Anyar

📞 -

📱 -

👤 NI NYOMAN RASTINI

**KURNIA KARYA , CV**

Kwalifikasi K1

📍 Jl. Soekarno, Delod Peken

📞 -

📱 -

👤 Made Sutarta

**KUSUMA SARI, CV**

Non Kualifikasi

📍 JL BINGIN AMBE BANJAR ANYAR

📞 -

📱 -

👤 I MADE ARDANA

**LAKSAMANA NUSANTARA, CV**

Kwalifikasi K1

📍 Jl. K. S Tubun No. 12, Delod Peken

📞 -

📱 -

👤 I MADE ARI YUDIANA

**LAKSANA KARYA, CV**

Kwalifikasi K1

📍 Jl. Br. Sari Buana Wanagiri, Selemadeg

📞 -

📱 087860677050

👤 I NYOMAN SUNARTA

**LUMAJANG, CV**

Kwalifikasi K3

📍 Br. Ubung, Desa Penebel

📞 -

📱 08155762333

👤 I PUTU SUARSANA, SE

**MANDALA SARI, CV**

Kwalifikasi K1

📍 Jl. Tukad Saba No. 23, Banjar Anyar

📞 0361-870330

📱 -

👤 I MADE BUDAANA, ST.

**MANIK MAS TEHNIK, CV**

Non Kualifikasi

📍 JL MAJAPAHIT NO 16, DAJAN PEKEN

📞 -

📠 085100837250

🗑️ IGA GD SUTARMAJA

**MEKAR SARI, CV**

Kwalifikasi K1

📍 JL. KS. TUBUN GANG III NO.

13

📞 -

📠 -

🗑️ I MADE SUDANTA

**MERTA SARI KUSUMA, CV**

Kwalifikasi K1

📍 Dsn Ngis Kelod, Jegu, Penebel

📞 -

📠 08123953245

🗑️ I NENGGAH ARSA DANA

**MERTHA GANGGA, CV**

Kwalifikasi K1

📍 Jl. Rambutan No. 1, Delod Peken

📞 0361-811172

📠 -

🗑️ I WAYAN WIRATA

**MERTHA KARYA, CV**

Kwalifikasi K1

📍 Jl. Mawar No. 69, Delod Peken

📞 -

📠 -

🗑️ I MADE SUDIARTHA, SE.

**NITRA SAKTI, CV**

Kwalifikasi K1

📍 Jl. A. Yani No. 60, Kec. Kediri

📞 -

📠 -

🗑️ NI PUTU SRI ARYATI

**PANUGRAH, CV**

Kwalifikasi K3

📍 Gg. I/1, Jegu, Desa Ngis, Penebel

📞 -

📠 08123953245

🗑️ NI MADE MAHARINI

**PARON JAYA, CV**

Kwalifikasi K2

📍 Jl. Sri Wijaya No. 30, Dajan

Peken

📞 0361-8623432

📠 -

🗑️ IR. I KAYAN SUPRIYATNA

**PELITA, CV**

Kwalifikasi K1

📍 Jl. Durian No. 17, Delod Peken

📞 -

📠 -

🗑️ I GEDE ARYA SEDANA

**PRADANA UTAMA, CV**

Kwalifikasi K2

📍 Jl. Batuaru, 69x, Tukilang,

Denbantas, Tabanan

📞 0361-812010

📠 -

🗑️ I KADEK EDDY WIGRAHA Y.

**PRAJANATA, CV**

Kwalifikasi K2

📍 BD ABIAN LALANG DS

WANASARI

📞 0361-7432629

📠 085100432629

🗑️ I GEDE KOMANG BOBI

RATMIKA

**PRATIWI UTAMA, CV**

Kwalifikasi K3

📍 Jl. Gunung Agung N.98, Dajan Peken

📞 -

📱 -

👤 I MADE EDDY WIGRAHA YUDHA

**PULAU TAMAN TABANAN, CV**

Kwalifikasi K1

📍 Jl. Teuku Umar No. 39, Kediri

📞 -

📱 -

👤 I GEDE KOMANG MAHANDITA, ST

**PURNAMA KARYA, CV**

Kwalifikasi K1

📍 JL. MAWAR GANG XI NO. 15

📞 -

📱 -

👤 NI NYOMAN AYU PURNAMA

**PUSAKA ABDI KARYA, CV**

Kwalifikasi K1

📍 Jl. Bangewan, Kediri

📞 0361-813039

📱 -

👤 AA PT. PUJA

**RAGAS MANDIRI, CV**

Non Kwalifikasi

📍 Jl. Kartini X No. C 166, Kec. Kediri

📞 -

📱 -

👤 EDI APRIANTO TRI WARDANA, SE

**REKAYASA UTAMA, CV**

Kwalifikasi K3

📍 BTN Tanah Bang Permai Kuta A 20, Banjar Anyar, Kediri

📞 -

📱 -

👤 I MADE KARIAWAN

**RUSTINA KARYA, CV**

Kwalifikasi K3

📍 JL. KS TUBUN NO 41

📞 -

📱 -

👤 SAGUNG ALIT WARTINI

**SAMITA KARYA, PT**

Kwalifikasi M1

📍 Jl. Tendean No. 66, Banjar Anyar

📞 0361-812759

📱 -

👤 NI MADE SUARTINI

**SANA SARI, CV**

Kwalifikasi K2

📍 JL. BINGIN AMBE GANG JALAK NO 1, BANJAR ANYAR

📞 0361-813389

📱 -

👤 I GUSTI MADE SUMADRATA

**SANGA PUTRA, PT**

Kwalifikasi M1

📍 Jl. Jalak Putih, No. 21, Dajan Peken

📞 -

📱 -

👤 I KADEK ASTA DHARMA

**SANGGAR AGUNG, CV**

Kwalifikasi K1

📍 JL. TARUMA NEGARA NO.2, DELOD PEKEN

📞 -

📱 -

👤 I GUSTI MADE SEPUTRA  
TENAYA

**SARWANADI UTAMA, PT**  
Kwalifikasi M1

📍 Jl. Batukara No.69 X  
📞 0361-7463916, 812010

📱 -

👤 KADEK WIGRAHA YUDHA

**SASTRAMAS ESTETIKA, PT**  
Kwalifikasi M2

📍 Jl. Raya Tuakilang, Wanasari No.  
99 X, Wanasari  
📞 0361-812066, 812066

📱 -

👤 IDA BAGUS PUTRA  
ARIMBAWA

**SEKAWAN BALI JAYA, CV**  
Kwalifikasi K1

📍 Jl. Rajawali No.71, Dauh Peken

📱 -

📱 -

👤 I MADE PUTRA WIBAWA, ST.

**SEKAWAN SEJAHTERA, CV**  
Kwalifikasi K3

📍 JL.GUNUNG AGUNG NO. 120,  
DAJAN PEKEN, TABANAN

📱 -

📱 -

👤 -

**SEKAWAN SEJAHTERA, PT**  
Kwalifikasi M1

📍 JL.GUNUNG AGUNG NO. 120,  
DAJAN PEKEN, TABANAN

📱 -

📱 -

👤 -

**SEKAWAN UTAMA, CV**  
Kwalifikasi K1

📍 Jl. Batukaru No.102, Dajan  
Peken, Tabanan

📞 0361-7803050

📱 -

👤 I WAYAN MUDIASA

**SETIA NUSA , CV**  
Kwalifikasi K1

📍 Jl. Batukaru No. 86 A, Br  
Tuakilang Baleran, Denbantas,  
Tabanan

📞 0361-812010

📱 -

👤 I WAYAN ARTAWAN

**SIDI PRADANA, CV**  
Kwalifikasi K1

📍 BD JADI ANYAR, DESA  
BANJAR ANYAR

📞 0361- 9314404

📱 -

👤 IDA UTARI

**SINAR KARYA PERMAI, CV**  
Kwalifikasi K1

📍 Jl. Majapahit No. 51, Dajan  
Peken

📞 0631-8445003

📱 -

👤 I KOMANG SUYASA

**SINAR UTAMA, CV**  
Kwalifikasi K3

📍 Jl. Majapahit No. 51, Dajan  
Peken (Depan Terminal Kediri)

📱 -

📱 -

👤 I MADE SUDARSANA



**SINAR YASA AGUNG  
PERKASA, PT**

Kwalifikasi M1

📍 JLN A YANI NO 60, BANJAR  
ANYAR

📞 0361-9311621

📱 -

👤 I NYOMAN YASA

**SUJANA, SULI TEKNIK, CV**

Kwalifikasi K1

📍 JALAN MAWAR NO 54,  
DELOD PEKEN, TABANAN

📞 -

📱 085100013546

👤 IB PUTU SUJANA

**SUKHITA LOKA SARI, PT**

Non Kwalifikasi

📍 JL BY PASS IR SOEKARNO,  
DAUH PEKEN

📞 0361- 8941633

📱 -

👤 UNTUNG SWASTIKA

**SUMBER AMERTA, CV**

Kwalifikasi Perorangan

📍 Desa Tegal Indah, Tegallinggah,  
Penebel

📞 -

📱 -

👤 I NYOMAN WIARSA, SH

**SURI MAS PERKASA, PT**

Kwalifikasi K1

📍 JL SINGOSARI NO 20, DAJAN  
PEKEN

📞 0361- 811711

📱 -

👤 I WY SULATRA

**SURYA AGUNG KENCANA  
MAS, PT**

Kwalifikasi M1

📍 JLN PAHLAWAN NO 23,  
DELOD PEKEN

📞 -

📱 -

👤 I WAYAN SUASTAMA

**SURYA ARTA BUANA, CV**

Kwalifikasi K1

📍 Jl Pulau Bawean, Bd Jagasatru,  
Kediri

📞 -

📱 08153001145

👤 I KETUT ALIT ANTARA

**SURYA INDAH, CV**

Kwalifikasi K3

📍 Jl. Pantai Kedungu, No. 5,  
Cepeka, Kediri

📞 -

📱 -

👤 DRS. I NYOMAN GUNARTA

**SURYA KENCANA, CV**

Kwalifikasi K1

📍 JL MT HARYONO GG VI 1 A,  
DAJAN PEKEN

📞 0361- 813731

📱 -

👤 I MD ADI YUSPIANTO

**SURYA UTAMA, CV**

Kwalifikasi K1

📍 Jl. Rajawali No. 17 X, Dajan  
Peken

📞 -

📱 -

👤 NI MADE WIDIATI, SE

**SUSUN KARYA UTAMA, CV**

Kwalifikasi K3

📍 Desa Tista, Kerambitan

📞 -

📱 -

👤 I NYOMAN RATA WIBAWA

**SWAMENTARI, CV**

Kwalifikasi K1

📍 Br. Bongon Gede No. 46,  
Bongan, Tabanan

📞 -

📱 -

👤 I KD AGUS NATA

**TAKSU AGENG, PT**

Non Kwalifikasi

📍 BD MEGATI KELOD,  
MEGATI, SELEMADEG TIMUR

📞 -

📱 08123968770

👤 I GD EKAKARMADA,ST

**TAMAN JERO, CV**

Kwalifikasi K2

📍 Jl. Teratai No. 32, Dauh Peken

📞 -

📱 -

👤 NI PUTU DESSY ARI  
APRILIANI

**TARIMAS ADI SAKTI, CV**

Kwalifikasi K1

📍 JL. BEDUGUL SELATAN

📞 -

📱 -

👤 I NENGAH PARWATA

**TIRTA NADI, CV**

Kwalifikasi K2

📍 Jl. Tendean No. 67, Banjar Anyar

📞 -

📞 -

👤 I WAYAN WARSA, SE

**TRI PUTRA KARYA, CV**

Kwalifikasi K2

📍 Br. Meranggi Desa Pandak  
Bandung, Kediri

📞 -

📱 -

👤 I MADE JEMBERYANA

**TUJUH DELAPAN, CV**

Kwalifikasi K2

📍 JL. JALAK PUTIH NO. 15,  
DENBANTAS

📞 -

📱 -

👤 NI KETUT SUKARIATI

**ULUN SWI, CV**

Kwalifikasi K3

📍 Lingk. Senapahan Br. Anyar  
Kediri

📞 0361-7469356

📱 081337335375

👤 I MADE DARMA YUDHA, ST

**UNDAGI KARYA, CV**

Non Kwalifikasi

📍 Br. Curah, Desa Gubug

📞 0361-8728883

📱 -

👤 I NYOMAN KARMANA, S.SN

**UTAMA SADITAMA, CV**

Kwalifikasi K2

📍 BD TUAKILANG BALERAN,  
DENBANTAS

📞 0361- 812010

📱 -

👤 I NENGAH ARDIKA

**WAHYU AMERTA, CV**

Kwalifikasi K2

📍 Jl. DARMAWANGSA NO. 15,  
DELOD PEKEN, TABANAN

📞 0361-811708

📱 -

👤 DESAK MADE SERIASIH

📍 JL. TERATAI GANG XI

📞 -

📱 -

👤 I NENGAH SUKITA

**WAHYU, CV**

Kwalifikasi K1

📍 Jl. Majapahit No. 49, Dajan  
Peken

📱 -

📱 -

👤 LUH GEDE PRAMANA SARI.

**WISNU JAYA TAMA, CV**

Kwalifikasi K1

📍 Jl. Tanah Lot No. 20 Br. Laing  
Pandak Bandung

📱 -

📞 08123614032

👤 I NYOMAN WINAJA

**WAJAKO, PT**

Kwalifikasi K1

📍 JL TUKAD YEH EMPAS BLOK  
30 NO 6, BANJAR ANYAR

📞 0361-813924

📱 -

👤 IR. I WAYAN DIC SANTANA,  
MS.ADV,DI

**WERDI AYU, CV**

Kwalifikasi K3

📍 Jl. Jalak Putih No. 25, Dajan  
Peken

📱 -

📱 -

👤 NI KETUT SARIANI

**WIDIA DHARMA, CV**

Kwalifikasi K1

📍 Jl. Teuku Umar No. 31 Kediri

📞 0361-361107

📱 -

👤 I MADE DWI YOGA

**WIDYA SARI, CV**

Kwalifikasi K1

## **KABUPATEN BADUNG**

### **ADI DARMA, CV**

Kwalifikasi K1

📍 JL TAMAN GIRI GG.

KEMONING V NO. 4. BENUA

📞 361- 466614

📠 -

👤 I NYOMAN SETYAWAN

### **ADI PUSPA KENCANA, CV**

Kwalifikasi K1

📍 Perum Dalung Permai Blok Oo

No. 4 Kuta

📞 -

📠 -

👤 NI MADE ADI PUSPAWATI

### **ADI SURYA, PT**

Kwalifikasi K1

📍 Jl. Muding Pertiwi No. 15

📞 -

📠 -

👤 I GUSTI MADE WIRYA ADI

### **ADI WIGUNA, PT**

Kwalifikasi K1

📍 Jl. Muding Pertiwi No. 15

📞 0361- 423029

📠 -

👤 I GUSTI AYU NYOMAN  
RUNIATI

### **ALIT WIRA JAYA, PT**

Kwalifikasi M1

📍 JL BUMI DALUNG PERMAI

KAV TT NO 8A, DALUNG

📞 0361-224614

📠 -

👤 MAYA ENDRASARI

### **ARAMANI BINTANG, CV**

Kwalifikasi K1

📍 Br. Cica Abianbase Mengwi

📞 -

📠 -

👤 SILUH KETUT ADNYAWATI,  
ST

### **ARDIANA JAYA, CV**

Kwalifikasi K2

📍 JL. RAYA DENPASAR -  
TABANAN BR. GROKGAK,  
SEMPIDI

📞 -

📠 -

👤 I. NYM WARDANA

### **ARTHA DANANJAYA, CV**

Kwalifikasi K3

📍 Jl.Mambal Ubud Br. Bindu,  
Mekar Bhuana

📞 0361-7944646

📠 -

👤 IMADE SUWARTHA

### **ARTHA JAYA, CV**

Non Kwalifikasi

📍 Br. Taman - Kerobokan Kelod -  
Kuta Utara

📞 0361-734733

📠 -

👤 I KETUT SUARTA

### **ARTHA SARI, CV**

Kwalifikasi K3

📍 Jl. Bumi Dalung Permai Kav.DD  
No. 39, Dalung, Kuta

📞 0361-430909

📠 -

👤 NI WAYAN SUYANI

**ASIH JAYA, CV**

Kwalifikasi K2

🏠 Br.Sedahan -Gulingan -Mengwi

📞 -

📱 -

👤 NI MADE DWI ASIH  
ARYASTUTI

**ASIKA POLA , CV**

Kwalifikasi K1

🏠 Perum Bumi Dalung Permai Blok  
C No. 5 -Dalung - Kuta Utara

📞 -

📱 082237604999

👤 IR. I WAYAN SUDIARTA

**ASTA BUMI, CV**

Kwalifikasi K3

🏠 Br.Tegal Saat Kapal, Mengwi

📞 -

📱 -

👤 I NYOMAN SUKARMA

**ASTA MANDALA ABADI, PT**

Kwalifikasi M1

🏠 JL I GUSTI NGURAH GENTUH  
NO 20

📞 -

📱 -

👤 -

**AYUNING AMERTHA, CV**

Kwalifikasi K2

🏠 Jl. Kuta Permai II No. 18 Kuta

📞 -

📱 -

👤 I KETUT PUDANA

**BALI ANUGRAH, CV**

Kwalifikasi K1

🏠 Jl Taman Giri Blok C A No 287,  
Benoa

📞 0361- 8478355

📱 -

👤 NYOMAN GINARTA

**BALI BUWANA ONTRAKTOR,  
PT**

Kwalifikasi M1

🏠 Jalan Karang Mas Sejahtera No 5,  
Jimbaran

📞 -

📱 085238999988

👤 LILIK SUPRIADI

**BALI DUPA PRATAMA, PT**

Kwalifikasi M1

🏠 Jl. Kampus Unud Jimbaran Br  
Teba, Jimbaran

📞 0361-416054, 416053

📱 -

👤 NI PUTU PRIMA SEPTIANI,  
ST

**BALI KALIMIDI, PT**

Kwalifikasi M1

🏠 Jl. Merdeka No. 15, Sading

📞 0361-7453282

📱 -

👤 IR. I NYOMAN JAYA  
KUSUMA

**BALI NUSARAYA  
PARAMARTHA, PT**

Kwalifikasi M1

🏠 Jl. Merdeka No. 15 A, Sading

📞 0361-8443146

📱 -

👤 WIRATA JAYA PERRY

**BALI SARANA KARYA, CV**

**Kwalifikasi K1**

📍 Br Dajan Peken Mengwitani

📞 -

📱 -

👤 NI NYOMAN SUNARIANI

**BALIZEN**

Non Kwalifikasi

📍 JL BASANGKASA NO 40,

SEMINYAK

📞 0361- 738816

📱 -

👤 I NYOMAN SUMA ARTHA

**BAMBOO PURE, PT**

Kwalifikasi M1

📍 BD PIAKAN JL RAYA

SIBANGKAJA

📞 0361-469874

📱 -

👤 I GST AYU PUSPITADEWI

**BAYU LAKSANA, CV**

Kwalifikasi K1

📍 Br. Busana-Sibang Gede

📞 -

📱 -

👤 I KOMANG ADNYANA,ST

**BAYU WIRABUMI, CV**

Kwalifikasi K2

📍 Jl. Raya Sading No. 35 Sading -  
Mengwi

📞 0361-410798

📱 08123920032

👤 DRS. I GEDE RAI  
WIRAATMAJA

**BHAKTI ARTIKA LESTARI,  
PT**

Kwalifikasi M1

📍 Jl. Raya Kuta No. 65,

Br.Abianbase, Kuta

📞 0361-755241

📱 -

👤 ANTONIUS ROY IWAN  
DJAYA

**BHAKTI KARYA PERTIWI,  
CV**

Kwalifikasi K1

📍 Br, Tegal Saat, Kapal, Mengwi

📞 -

📱 -

👤 MADE CRI WIDIASTUTI

**BINACOM PRATAMA, CV**

Non Kwalifikasi

📍 Perum Cemara Giri Blok Ii No 84

📞 -

📱 081338730300

👤 I KETUT WINARSA

**BINTANG TIMUR, CV**

Kwalifikasi K1

📍 LK GEDE ABIANBASE,  
ABIANBASE

📞 -

📱 085238746777

👤 I MADE SUDIANA

**BRAHMANA, CV**

Non Kwalifikasi

📍 BD TINGAS, MEKAR  
BHUANA

📞 0361- 469158

📱 -

👤 IR I MADE NADA MSI

**BRIAND JAYA ABADI, CV**

Kwalifikasi K1

📍 JALAN GUMEN  
DARMASABA

👤 -  
📞 08123966885  
👤 PUTU YASA

**BUANA CIPTA, CV**  
Kwalifikasi K2  
📍 Br. Dajan Peken - Mengwitani  
👤 -  
📱 -  
👤 I KETUT NUADA

**BUDI ALUH, PT**  
Kwalifikasi M1  
📍 Jl. Muding Mekar No. 30 B,  
Kerobokan Kaja  
📞 0361-420668, 438189  
👤 -  
👤 I GEDE KASTAWAN

**CAHAYA DESAIN, CV**  
Kwalifikasi K1  
📍 Jl. Br. Cangu Permai Blok C III  
No. 8, Tibubeneng, Kuta Utara  
📞 0361-8445003  
👤 -  
👤 I MADE ANTON CAHYONO

**CATUR BANGUN MANDIRI,  
PT**  
Non Kwalifikasi  
📍 Jl Patih Jelantik PM III No 5,  
Kuta  
📞 0361- 8496208  
👤 -  
👤 RULY ARDIANSYAH

**CATUR UTAMA KARYA, PT**  
Kwalifikasi K2  
📍 JL RAYA SADING NO 35,  
SADING  
📞 0361- 410798  
👤 -

👤 DRS I GEDE RAI  
WIRAATMAJA

**CHEKYTANA ABADI, CV**  
Kwalifikasi K1  
📍 BD TAMAN  
📞 0361- 8441357  
👤 -  
👤 I KETUT SUWITRA

**CHRISTINA, CV**  
Kwalifikasi K2  
📍 Jl. Raya Lukluk No. 25 Br.Delod  
Pempatan Lukluk Mengwi  
📞 0361-4422738  
👤 -  
👤 I WAYAN PEGUG

**CIPTA ASRI DESAIN, CV**  
Kwalifikasi K1  
📍 Perum.Bumi Dalung Permai Blok  
Gg. 43 Dalung  
📞 0361-431805  
👤 -  
👤 I WAYAN SUYASA, ST

**CIPTA BALI UTAMA  
PERBAWA, PT**  
Kwalifikasi M1  
📍 Jl. BTN Dalung Permai Blok M3  
No. 8, Dalung  
📞 0361-7406215  
👤 -  
👤 I GST AGUNG NGURAH  
SANTIK, ST

**CIPTA DHARMA, CV**  
Kwalifikasi K2  
📍 Br. Perang - Lukluk -Sempidi  
Mengwi  
📞 -

📍 -

👤 I PUTU OKA WIRAWAN,ST

**CIPTA KARYA MANDIRI, CV**

Kwalifikasi K1

📍 Perum. Green Kori Blok B4  
Lingk. Pekandelan Sading

📞 -

📠 -

👤 I GEDE NARA KARYADANA,  
ST

**CIPTA SURYA DEWATA, CV**

Kwalifikasi K1

📍 Jl.Akasia Xvi Gang Mangga  
No.30

📞 -

📠 -

👤 IR. DEWA PUTU ARSANA  
PUTERA

**CONTAINED ENERGY**

Non Kwalifikasi

📍 JL MAJAPAHIT NO 55, KUTA

📞 0361- 4727299

📠 -

👤 RULITA OKTANIA

**DALUNG JAYA, CV**

Kwalifikasi K1

📍 Jl. Padang Luwih no. 51 , dalung

📞 0361-7432703

📠 08123865918

👤 I GUSTI NGURAH RAI  
BUDIARSA, ST

**DASA, CV**

Kwalifikasi K1

📍 Gang Gunitir viii Jalan Raya  
Abianbase

📞 0361- 9006945

📍 -

👤 DAVID WIDIATMANA S

**DEBBY PRATAMA, CV**

Kwalifikasi K1

📍 BD GEDE ANGGUNGAN,  
LUKLUK

📞 0361- 9007274

📠 -

👤 KETUT SUBRATA

**DECO ALAM CIPTANUSA, PT**

Kwalifikasi M1

📍 Jl. Raya Lukluk No.25 Gedung  
Christina Lt.III-A Lukluk- Badung

📞 0361-9007173

📠 08123811569

👤 IR. I WAYAN RISNA,MLA

**DELTA DUTA, CV**

Non Kwalifikasi

📍 JLN WERKUDARA NO 5

📞 0361- 9007274

📠 08123891512

👤 KIKO

**DESJOYAUX INDONESIA, PT**

Kwalifikasi M1

📍 JL SUNSET ROAD NO 123

📞 -

📠 082897145925

👤 RUDI SUSANTO

**DEWATA BALI ELEKTRIK,  
PT**

Kwalifikasi M1

📍 Jl. LC Gatot Subroto Barat No. 3  
Kerobokan

📞 (0361) 8450373

📠 -



👤 I GEDE AGUS ARTHA GUNA

**DEWATA SARI UTAMA, CV**

Kwalifikasi K3

📍 Jl. Gunung Sangiang No. 200 Z,  
Kerobokan

📞 0361- 9007274

📱 -

👤 A.B. ADHI MEHENDRA  
PUTRA

**DHIPA JAYA ABADI, PT**

Kwalifikasi M1

📍 Jl Kebu Iwe Utara Tibung Sari,  
Dalung

📱 -

📞 087862315962

👤 I MD WINANTA

**DIAN PERTIWI JAYA, CV**

Non Kwalifikasi

📍 JL RAYA MUDING NO 90,  
KEROBOKAN

📱 -

📱 -

👤 WAYAN WIRATA S

**DIPTA KARYA MANDIRI, CV**

Non Kwalifikasi

📍 Jalan Soka No 33 Gangga Sari,  
Kapal

📱 -

📞 0811399252

👤 I RAI DHAMA DWIPA ST

**DWIGA BERSATU, CV**

Non Kwalifikasi

📍 JALAN RAYA SEMAT NO 66,  
TBUBENENG

📞 0361- 8444679

📱 -

👤 I KETUT ARJANA

**ELEKTRA KARYA PERSADA,  
PT**

Non Kwalifikasi

📍 TEGAL PERMAI BLOK K3 NO  
127-128, KEROBOKAN KAJA

📞 0361- 9004457

📱 -

👤 I B ANOMADNYANA ST

**ELLYANA KARYA, CV**

Non Kwalifikasi

📍 Br. Delod Pempatan Lukluk  
Mengwi

📞 0361-8763958

📱 -

👤 I NYOMAN SUKARATA

**ESPACE CONCEPT BALI, CV**

Kwalifikasi K1

📍 JL. SEMINYAK GG. VILLA  
LALU1B, SEMINYAK

📞 0361- 730311

📱 08124689111

👤 I WAYAN BAGUS ARJANA,ST

**EVA JAYA, CV**

Kwalifikasi K1

📍 Jl. Seminyak Gg. Villa Lalu1B,  
Kuta

📞 0361-410378

📱 -

👤 NI NYOMAN SULISTIAWATI

**FLORA ASRI , CV**

Kwalifikasi K3

📍 Jl. Uluwatu II No. 10, Jimbaran

📱 -

📱 -

👤 C.M SURIYANI

**GEMA SENTOSA, CV**

Kwalifikasi K2

📍 Jl. Raya Darmasaba No. 2 X,  
Darmasaba, Abiansemal

📞 0361-421223

📱 -

👤 I MADE WAWAN RIADI

**GENTA WINANGUN SWASTI  
KARYA, PT**

Kwalifikasi K3

📍 JL. TEGAL CUPEK, GG.  
SUBALI NO. 30 ANYAR KELOD,  
KEROBOKAN

📞 0361-9002410

📱 0818552267

👤 I NYOMAN SEDANA

**GENTA WINANGUN, CV**

Kwalifikasi K2

📍 Jl. Tegal Cupek Gg. Buana Sari  
No. 30 Banjar Anyar Kelod

📞 0361-9002410

📱 0818552267

👤 I NYOMAN SEDANA

**GRISAN UTAMA, CV**

Kwalifikasi K1

📍 Jl. Jurusan Abianbase - Kapal Br.  
Gede - Mengwi

📞 -

📱 -

👤 IR. K. A. APRI ASTINI. S.

**GUBUG JATI LUWIH, CV**

Kwalifikasi K1

📍 Perum Lukluk Indah Blok C/40,  
Lukluk

📞 0361-232436

📱 -

👤 NI KETUT RAI ARTINI

**GUNA KONSTRUKSI, CV**

Non Kwalifikasi

📍 BR UBUNG SEMPIDI,  
SEMPIDI

📞 0361-410691

📱 -

👤 I NYOMAN GUNAWAN

**GUNA PUTRA, CV**

Non Kwalifikasi

📍 Jalan Raya Mengwitani No 4,  
Mengwitani

📞 -

📱 085100461884

👤 I NYOMAN GUNAWAN

**GUNA WANA GRAHA, PT**

Kwalifikasi M1

📍 Jl. Raya Sempidi Br. Pande No.  
30 Sempidi

📞 0361-410691

📱 -

👤 DRA. SI LUH PUTU  
SUSILAWATI

**GUNAWAN GRAHA, PT**

Kwalifikasi M1

📍 Jl. Raya Sempidi, Sempidi

📞 0361-410691

📱 -

👤 I KETUT GEDE GUNAWAN

**HANDIKA UTAMA, CV**

Kwalifikasi K3

📍 Komp. perumahan Dalung  
Permai Blok GG / 21

📞 -

📱 -

👤 I GUSTI

NGR.SWADHARMA,ST

**HANDIKA YUDHA, PT**

Kwalifikasi K3

📍 Jl. Raya Abianbase, Br.  
Gambang, Abianbase

📞 0361-7430660

📱 -

👤 I KETUT YASTIKA

**HARDINA UTAMA, CV**

Kwalifikasi K2

📍 Br. Babakan Kangin Gulingan  
Mengwi

📞 -

📱 -

👤 I KETUT SUKARDA

**HARTA KARYA JAYA, CV**

Non Kwalifikasi

📍 Br. Kwanji Sempidi Mengwi

📞 -

📱 -

👤 I MADE BAMIA

**HARTA KARYA UTAMA, CV**

Kwalifikasi K2

📍 Br. Angkeb Canging Gulingan -  
Mengwi

📞 0361-8942741

📱 -

👤 I NYM. DHNU

**HARTA KARYA, CV**

Kwalifikasi K3

📍 Br. Angkeb Canging Gulingan -  
Mengwi

📞 -

📱 -

👤 I NYOMAN DHANU

**HEGAR SUMBER KREASI, CV**

Non Kwalifikasi

📍 ISTANA KUTA GALERIA  
BLOK BROADWAY 2 NO II,  
KUTA

📞 0361- 769128

📱 -

👤 HENDRI SUHENDAR

**HERI MANDIRI, CV**

Kwalifikasi K1

📍 Perum Bumi Dalung Permai Blok  
00 62, Dalung

📞 -

📱 -

👤 I WAYAN HERIANA

**IBDHI MAHARDIKA, PT**

Kwalifikasi M1

📍 JL BHUANA GRAHA,  
KEROBOKAN KAJA

📞 -

📱 0822 37797149

👤 I BGS ADHI MAHARSIKA

**ILHAM JAYA, CV**

Non Kwalifikasi

📍 JL NUANSA BUKIT I-7,  
BENOA

📞 -

📱 081237546888

👤 IPIN

**INACO JAYA, CV**

Kwalifikasi K3

📍 Jl. Ahmad Yani - Br. Cabe -  
Abiansemal

📞 -

📱 -

👤 I NYOMAN TIKA

**INTAN KARYA, CV**

Kwalifikasi K3

📍 JLN RAYA SADING BR  
KARANG SUWUNG

📞 -

📱 -

🏠 I KETUT NASTRA

**JANGKAR SEJATI UTAMA, PT**

Non Kwalifikasi

📍 JL PRADA NO 10 DALUNG

📞 0361- 420873

📱 -

🏠 PUTU HENNY PURWATI

**JAYA AGUNG UTAMA YASA,  
CV**

Non Kwalifikasi

📍 Br. Trijata Mambal Kajanan -  
Abiansemal

📞 0361-469857

📱 -

🏠 I GUSTI KETUT AGUNG  
YASA

**JAYA BAKTI, CV**

Kwalifikasi K1

📍 Dusun Tegal Jaya - Kuta

📞 -

📱 -

🏠 I MADE SUWITRA, SE

**JAYA BALI SEJAHTERA, PT**

Kwalifikasi M1

📍 Jl Raya Dalung Gang Tirta Bayu  
No 9, Dalung

📞 -

📞 082897102914

🏠 ELFILIN RUDIANTO

**JAYA KENCANA, PT**

Kwalifikasi M1

📍 Jl Perum Puri Gading Blok B2,  
Jimbaran

📞 0361- 703970

📱 -

🏠 RUDI ALIMIN

**JAYA UTAMA MARTA, PT**

Non Kwalifikasi

📍 Jalan Muding Sari Perumi

📞 0361- 8444241

📱 -

🏠 I MD MERTANA ST

**KANSA KARYA, PT**

Kwalifikasi M1

📍 Jl. Raya Darmasaba –  
Abiansemal, Darmasaba

📞 0361-421223

📱 -

🏠 I NYOMAN KANDA

**KARANG KEMBAR, CV**

Kwalifikasi K2

📍 JLN BUKIT PERMAI NO 4X,  
JIMBARAN

📞 -

📱 -

🏠 AA ARI EKANADI SE

**KARNA JAYA, CV**

Kwalifikasi K2

📍 Br. Pasekan Sembung - Mengwi

📞 -

📱 -

🏠 I WAYAN PUSPADANA

**KARYA ARTHA SEJAHTERA,  
CV**

Kwalifikasi K1

📍 Perum Permata Anyar Jl. Permata  
Hijau B 2 No. 4 Lukluk

📞 0361-7429884

📱 -  
👤 NI NENGAH MURYATI

**KARYA BALI UTAMA  
PERKASA, PT**  
Kwalifikasi M1  
📍 JL RAYA ABIANBASE-  
KAPAL NO 88, KAPAL  
📞 0361-9006898

📱 -  
👤 IR. I WAYAN SUJANA

**KARYA CIPTA ELECTRICAL,  
CV**  
Kwalifikasi K1  
📍 JALAN EKA CAKRA  
LINGKUNGAN MUNCAN,  
KAPAL

📱 -  
📞 085100191002  
👤 I MADE WIASRAMA

**KARYA DEWATA  
KONSTRUKSI, PT**  
Kwalifikasi M1  
📍 JL MERTANADI 46,  
KEROBOKAN KELOD  
📞 0361- 8476839

📱 -  
👤 I MD DIRGAYASA ST

**KARYA JAYA RAHAYU, PT**  
Kwalifikasi M1  
📍 Jl. LANGON, KAPAL  
📞 0361-432974

📱 -  
👤 I WAYAN ARTANA, ST

**KARYA LARAS, CV**  
Kwalifikasi K1  
📍 Jl. Kubu Gunung -Tegal Jaya  
Gang I No. 3 Dalung

📞 0361-256809

📱 -  
👤 NI NYOMAN SUDEWI,SH

**KARYA MANDIRI TEKNIK,  
CV**  
Kwalifikasi K3  
📍 Br. Desa Angantaka Abiansemal  
📞 0361-9008374  
📱 081337597666

👤 I KETUT WIRANATA, ST

**KARYA NIRMALA UTAMA,  
PT**  
Kwalifikasi M1  
📍 Jl. ULUWATU II NO. 10 LT. II,  
JIMBARAN  
📞 0361-702067

📱 -  
👤 IR. SATATO TUR ATMOJO

**KARYA NIRMALA, PT**  
Kwalifikasi M2  
📍 Jl. ULUWATU II NO. 10,  
JIMBARAN  
📞 0361-702067

📱 -  
👤 I MADE SUJANA, BAE

**KARYA PEMBANGUNAN , PT**  
Kwalifikasi M1  
📍 Jl. By Pass Nusa Dua No.16 X,  
Benoa

📞 -  
📱 -  
👤 I MADE SUBATRA

**KARYA PUTRA UTAMA, CV**  
Kwalifikasi K1  
📍 Perumahan Dalung Permai Blok  
B3 / V / 132 Kuta Utara

📞 -

📍 -

🗑️ MADE SUDIAWAN, ST

**KARYA SUBUR, PT**

Kwalifikasi M1

📍 Jl. Lc Gatot Subroto Barat No. 3

Kerobokan

📞 8450373

📍 -

🗑️ I KADEK OKA DARMA  
PUTRA

**KARYA UNTUNG JAYA, CV**

Non Kwalifikasi

📍 JALAN RAYA SEMAT GANG

JALAK X NO 6, TIBUBENENG

📞 0361- 8444780

📍 -

🗑️ WAYAN WARTANA

**KASIH KARUNIA MELIMPAH,  
PT**

Kwalifikasi K3

📍 Jl. Tibungsari No. 11 Dalung,

Kuta Utara

📞 0361-8450373

📞 0811395457

🗑️ ETMON NURCAHYONO, SE.,  
MTh

**KAURI JAYA UTAMA, CV**

Non Kwalifikasi

📍 Perum Umasari Banjar Pengilian

Dalung

📍 -

📞 081338908049

🗑️ PUTU SUNADA

**KAWANUSA PRAKARSA**

**MANDIRI, PT**

Kwalifikasi M1

📍 Jl. Pengubengan Kauh No.94  
Kerobokan

📞 0361- 7463247

📞 081237647370

🗑️ DRS.I.B.KADE YOGA  
ATMAJA,MSi

**KHARISMA PRIMA PERSADA,  
PT**

Kwalifikasi M1

📍 Jl. Ume Gunung No 66 X,

SEMPIDI

📍 -

📍 -

🗑️ I PUTU GDE RAMA  
WARTIKA, ST

**KIM HANDEL, CV**

Kwalifikasi K2

📍 Jl. Raya Legian No. 497 Legian

Kaja, Legian

📞 0361-730604

📞 733523

🗑️ EFFENDY ARIFIN

**KIRGANADI , PT**

Kwalifikasi M1

📍 Jl. Raya kerobogan no. 130 Br

Taman, Kerobokan Kelod

📞 0361-736454

📍 -

🗑️ FERRY SANTOSO

**KJS BALI , PT**

Kwalifikasi M1

📍 JL KURUK SETRA NUSA

POINT A3, BENOA

📞 0361- 4725273

📍 -

🗑️ YOHANES

**KROSS SARANA,CV**

**Kwalifikasi K1**

📍 Jl Danau Tamblingan Raya No 40  
Perumahan Taman Griya, Jimbaran

📞 -

📱 08361773453

👤 JAKA SUJANA

**KUMALA, CV**

**Kwalifikasi K3**

📍 Br.Dangin Pangkung -Kekeran -  
Mengwi

📞 -

📱 -

👤 I MADE ARIANA,SH

**KURNIA ADIJAYA WISESA,  
PT**

**Kwalifikasi M1**

📍 Jl. Tratai No. 9, Lk Dajan Bingin,  
Sading

📞 0361-7452869

📱 -

👤 I MADE SUARYA, ST

**KURNIA, CV**

**Non Kwalifikasi**

📍 Lingkungan Semate Abianbase

📞 -

📱 081236829997

👤 I WAYAN KURNIA M

**KUSUMA PERKASA, CV**

**Kwalifikasi K2**

📍 Br. Dajan Peken - Mengwitani

📞 -

📱 -

👤 I PUTU RAKA MANDIANA

**LABA MANDALA, CV**

**Kwalifikasi K3**

📍 Br. Ulun Uma - Gulingan -  
Mengwi

📞 0361-8940931

📱 08124627217

👤 I NYOMAN LABA

**LARAS INTI KARYA, CV**

**Kwalifikasi K2**

📍 Br. Delod Pempatan Lukluk,  
Mengwi

📞 -

📱 -

👤 I WAYAN PASEK WIRAWAN

**LASITA KONSTRUKSI, CV**

**Non Kwalifikasi**

📍 JL. CEMPAKA II NO 8,  
DALUNG

📞 -

📱 088219151545

👤 KADEK SURAWAN

**LINDA KARYA LESTARI, CV**

**Kwalifikasi K1**

📍 Br.Dangin Pangkung, Desa  
Kekeran, Mengwi

📞 -

📱 -

👤 I MADE SUDIBIA

**LUMBUNG ASTI**

**KONSULTAN, CV**

**Kwalifikasi K1**

📍 Br.Cabe, Desa Darmasaba,  
Abiansemal

📞 0361-745475

📱 -

👤 I MADE SUKARTA,ST

**LUMUT HIDROLOGY, CV**

**Non Kwalifikasi**

📍 BR TEGAL LUWIH BLOK PP 9

📞 -

📱 081337923168

👤 DIANAMBARINA

**MADE BALL, CV**

Non Kwalifikasi

📍 JALAN RAYA SEMPIDI

📞 -

📱 -

👤 I MD AGUS HERMANTA

**MAGILINE PORARIS, PT**

Non Kwalifikasi

📍 JALAN SUNSET ROAD NO 18,  
KUTA

📞 0361- 4752357

📱 -

👤 LINNA CHEN

**MAHA GRIYA UTAMA, PT**

Non Kwalifikasi

📍 Jl Muding Batu Sangiang No 33,  
Kerobokan Kaja

📞 0361- 424201

📱 -

👤 I MADE ASTINA ST

**MAHA PUTRA JAYA, CV**

Kwalifikasi K1

📍 Jl. Perang – Lukluk, Darmasaba

📞 -

📱 -

👤 IDA BAGUS ADINATA  
WIBAWA

**MAHARTAMA JAYA, CV**

Kwalifikasi K1

📍 Br. Culang-Calig Mengwitani

📞 -

📱 -

👤 I WAYAN EKA SERI DANA

**MANDALA, CV**

Kwalifikasi K3

📍 Jl. Raya Mambal - Ubud Br.

Bindu Abiansemal, Mekar Bhuana

📞 0361-7428849

📱 0811399495

👤 I MADE SUNARYA

**MANDANA KARYA, CV**

Non Kwalifikasi

📍 Br. Uma Tegal Buduk, Mengwi

📞 -

📱 -

👤 I NYOMAN SUDANA

**MANIK SARWA UTAMA, CV**

Kwalifikasi K3

📍 Br. Pendem, Desa Dalung - Kuta

📞 -

📱 -

👤 SAYU WIDIATI

**MARDI AGUNG PERKASA, PT**

Non Kwalifikasi

📍 JL MUDING INDAH,  
KEROBOKAN KAJA

📞 0361- 438417

📱 -

👤 HARI BUDI HAROJO

**MARGA JAYA, CV**

Kwalifikasi K3

📍 Br. Sayan Baleran -Werdhi  
Bhuwana-Mengwi

📞 0361- 829260

📱 -

👤 I NYOMAN ADI GUNAWAN

**MENARA GADING, CV**

Kwalifikasi K1

📍 Lingk. Delod Pempatan -  
Mengwi

📞 -

📱 -



👤 **IR. PUTU WIDNYANA**

**MERAK MAS, CV**

Kwalifikasi K2

📍 Br. Pande Grokgak  
Lingk.Sempidi, Mengwi  
☎️ 0361-7899716

📱 -

👤 **I KETUT KATON**

**MERPATI BANGUN PERSADA,  
PT**

Kwalifikasi M2

📍 Dalung Permai Blok K3\51 Link.  
Tegal, Kerobokan Kaja  
☎️ 0361-484548

📱 -

👤 **ARIFIN**

**MERPATI MAS, CV**

Kwalifikasi K2

📍 Dusun Pamaron, Desa Munggu,  
Mengwi

☎️ -

📱 -

👤 **DJARMAN**

**MERTHA GATI, CV**

Kwalifikasi K2

📍 Br. Delod Pempatan Jalan Raya  
Lukluk - Mengwi  
☎️ 0361-422307

📱 -

👤 **I MADE ARTAWAN, ST**

**MERTHA GRAHA, CV**

Kwalifikasi K3

📍 Br.Sedahan, Desa Gulingan  
Mengwi

☎️ -

📱 -

👤 **I PUTU KUMAJAYA,ST**

**METANOLA CIPTA SELARAS,  
PT**

Kwalifikasi M1

📍 JALAN RAYA SEMPIDI,  
SEMPIDI  
☎️ 0361- 4422977

📱 -

👤 **YUSAK SINARTA**

**MILLA, CV**

Kwalifikasi K1

📍 Br. Tegeh Desa Dalung, Kec.  
Kuta Utara

☎️ -

📱 -

👤 **NI LUH SRI WAHYUNI, SE**

**MITRA ABADI TEHNIK, CV**

Non Kwalifikasi

📍 PERUM DALUNG PERMAI  
BLOK J NO 94, KEROBOKAN  
KAJA

☎️ -

📱 0816 4715667

👤 **KETUT SUPARTA**

**MITRA ABADI**

Non Kwalifikasi

📍 DALUNG PERMAI BR  
BHUANA ASRI BLOK13 79,  
KEROBOKAN KAJA

☎️ -

📱 0812 3973459

👤 **ZAIMURI**

**MITRA KONTRUKSI**

Non Kwalifikasi

📍 Jl Semimyak Batubelig No 23

☎️ -

📱 0821 30014955

👤 **EDI HAERUDIN**

**MITRA MANDIRI, CV**

Non Kwalifikasi

📍 PERUM RAYA KAMPIAL  
BLOK E NO 20, BENOA

📞 -

📱 081 24632924

👤 NYOMAN BUDIASA

**MONIKA, CV**

Non Kwalifikasi

📍 Jalan Raya Lukluk Darmasaba

📞 -

📱 081338296265

👤 MADE SUASTINI

**MONITOR, CV**

Kwalifikasi K2

📍 Jl. Gunung Sangiang No. 200 Z,  
Kerobokan Kaja

📞 -

📱 -

👤 A.A. PUTU SUATA

**MUSTIKA UTAMA, CV**

Kwalifikasi K3

📍 Dusun Tegeh - Dalung - Kuta

📞 -

📱 -

👤 DRS. I KETUT ARMANTO

**NANDACON PRIMA, CV**

Kwalifikasi K1

📍 BTN Mutiara Gg. III/71 Semate,  
Abianbase, Mengwi

📞 -

📱 -

👤 IR. I MADE SUBISMA

**NAUTILUS UTAMA KARYA,  
PT**

Kwalifikasi M1

📍 JL SUNSET ROAD NO 111,  
SEMINYAK

📞 0361- 4741382

📱 -

👤 AMANAH ALIASARI

**NAYANA ENGINEERINE, CV**

Non Kwalifikasi

📍 JL TIBUNG SARI NO 2 D,  
DALUNG

📞 -

📱 081916510963

👤 NAYANA

**NURJAYA KARYA, CV**

Kwalifikasi K3

📍 Jl. Raya Darmasabha

📞 0361-421223

📱 -

👤 I MADE TASA

**NUSA TIRTA, CV**

Kwalifikasi K1

📍 JL. D. TAMBLINGAN RAYA  
NO. 40 TAMAN GRIYA,  
JIMBARAN

📞 0361- 773453

📱 -

👤 JAKA SUJANA

**NUSANTARA, CV**

Kwalifikasi K2

📍 Dusun Tegeh - Desa Dalung  
Kuta Utara

📞 0361-7465899

📱 -

👤 IR. I KETUT SUTEJA

**PANDAN SARI, CV**

Kwalifikasi K2

📍 Perum Bumi Dalung Permai Kav.  
Dd 39 Kuta

📞 -

📱 -

👤 NI MADE KARTINI

### **PARIS BALL, PT**

Non Kwalifikasi

📍 PERUM KESAMBI RAYA  
BLOK E NO 2X, KEROBOKAN  
📞 0361- 8448497

📞 -

👤 LUH WIDAYATI

### **PARTHA BHUANA SARI CV**

Kwalifikasi K3

📍 Br. Cica Abianbase Mengwi  
📞 0361-413281

📞 -

👤 IR. SI NGURAH RAI  
SUPUTRA

### **PAS BALI DESAIN, CV**

Kwalifikasi K1

📍 Dalung Permai Blok B3 Gg.II  
No. 33 Kuta Utara  
📞 0361-7927370

📞 -

👤 MADE SUDIAWAN, ST

### **PASANG INDAH, CV**

Kwalifikasi K3

📍 Br. Pacung Sangeh Abiansemal  
📞 0361-424297

📞 -

👤 I WAYAN MERTHANA

### **PENKALIS SRI DANTA, PT**

Kwalifikasi M1

📍 JL RAYA ABIANBASE  
📞 0361- 9006963

📞 -

👤 IDA BGS DUJADNJA

### **PERAMA DEWATA, CV**

Non Kwalifikasi

📍 BR SENGGUAN  
PENARUNGAN, PENARUNGAN

📞 -

📱 08111387272

👤 IDA BAGUS WIJAYA  
KUSUMA

### **PERENCANA UTAMA, CV**

Kwalifikasi K2

📍 Jl. Segara Ening No. 10 Tanjung  
Benoa Kuta

📞 -

📱 -

👤 DIAH NILOTAMA

### **PERMATA UTAMA, CV**

Kwalifikasi K1

📍 Jl. Pratama A 12 / 2 - Lingk.  
Perarudan Jimbaran

📞 -

📱 -

👤 YUSTINA  
MARIASUKARNINGSIH, SE

### **PONDOK REJEKI, CV**

Kwalifikasi K2

📍 Br. Tengah - Buduk - Mengwi  
📞 0361-8442082

📞 -

👤 I MADE EDY SANTOSA, ST

### **PRAMANA JAYA, CV**

Kwalifikasi K2

📍 Perumahan Cepaka Mas Blok R I  
Dalung - Kuta

📞 -

📱 -

👤 IR. I MADE SUDARSANA

**PRATAMA WIDYA, PT**

Kwalifikasi M1

📍 JL PURI GADING 2 B7 NO 9

📞 0361- 702549

📠 -

👤 HARTANTO

**PREMA SARWA**

**MANGGALAM, CV**

Kwalifikasi K2

📍 Br. Tengah - Tangeb - Abianbase

- Mengwi

📠 -

📞 08123979997

👤 DEWA RAI WIRIDANA, ST

**PRIMA BALI AGUNG, CV**

Non Kwalifikasi

📍 Jln Raya Dalung No 44 Br Untal

Untal Dalung

📠 -

📞 081338208634

👤 YOHANES RONNY

NURCAHYO

**PRIMA JAYA TEKNIK, CV**

Kwalifikasi K3

📍 PERUM BUMI DALUNG

PERMAI BLOK DD/39, DALUNG

📞 0361- 8011092

📠 -

👤 IDA BAGUS WIJAYA

KUSUMA

**PRIMA JAYA, CV**

Non Kwalifikasi

📍 JL PERTANIAN L6,

JIMBARAN

📠 -

📞 081338210301

👤 ROBIN

**PRISMA ALAM, CV**

Non Kwalifikasi

📍 JL. PERUM CANGGU

DEWATA NO. 8, TIBUBENENG

📞 0361-8444924

📠 -

👤 -

**PROPERTY LANSCIP , CV**

Non Kwalifikasi

📍 JL RAYA PANTAI BRAWA NO

6, TIBUBENENG

📠 -

📞 081246515777

👤 I GEDE MAYNORA

**PULU MAS, CV**

Kwalifikasi K1

📍 JLN TELENG BR ULUN UMA

WEDAN, GULINGAN

📞 0361-7850103

📠 -

👤 I NYOMAN TEGES

**PUNCAK JAYA ABADI, PT**

Kwalifikasi M1

📍 BD GEDE ANGGUNGAN

📠 -

📞 0813 53190067

👤 RAI SUWECA

**PURI AMARTA PALA, PT**

Kwalifikasi M1

📍 JL RAYA SEMER,

KEROBOKAN

📠 -

📞 0812 9166033

👤 SELVI

**PURI CITRA PERSADA, PT**

Kwalifikasi M1

📍 JL DEWI SRI GANG  
CAMPUHAN 2 NO 2, LEGIAN

📞 0361- 4727342

📱 -

👤 KETUT APRIAWAN

**PUSSERANGGA, CV**

Kwalifikasi K3

📍 JL KURUK SETRA BLOK C 59  
NUSA DUA, BENOA

📞 -

📱 082324487001

👤 SUYAMTO

**PUSPA KARYA, CV**

Non Kwalifikasi

📍 JL RAYA MENGWITANI  
DENPASAR GILIMANUK,  
MENGWITANI

📞 0361-830059

📱 -

👤 I RAI SAPTA ANTARA

**PUSPA YASA, PT**

Kwalifikasi K2

📍 Jl. Jurusan Lukluk Darmasaba,  
Br. Perang, Lukluk

📞 -4422826

📱 -

👤 MADE RASMINI

**PUTRA MANIK PERKANTI,  
CV**

Non Kwalifikasi

📍 JL. RAYA PADANG LUWIH,  
LINGK. TEGAL JAYA,  
DALUNG, KUTA UTARA - B

📞 -

📱 -

👤 -

**PUTRA PREGAE MANDIRI,  
CV**

Non Kwalifikasi

📍 Jl. I Gusti Ngurah Rai No. 29  
Mengwi

📞 0361-829663

📱 -

👤 I MD SUASNA

**PUTRA SELARAS, CV**

Kwalifikasi K2

📍 Br. Tegal Narungan Sobagan -  
Mengwi

📞 0361-7962992

📱 -

👤 IK. SULTA

**RASTI KARYA, CV**

Non Kwalifikasi

📍 Jl. Denpasar -Tabanan Km. 8 Br.  
Pande Sempidi

📞 0361-8088126

📱 -

👤 I KETUT RASTIKA

**RAWI ASIH , CV**

Kwalifikasi K3

📍 Br. Tingas Mambal Abiansemal

📞 -

📱 -

👤 NGAKAN MADE BUDIARTA

**REKA CIPTA KARYA, CV**

Kwalifikasi K1

📍 Jl. Oleg No. 54 Abian Semal

📞 0361-79711

📱 -

👤 IR. I KETUT SUARDIKA

**REMBANG DISAIN, CV**

Kwalifikasi K1

📍 Lingk. Kurubaya, Kel. Lukluk,  
Kec. Mengwi  
📞 0361-8450124

📞 -

🗑️ I NYOMAN SUPARTHA, ST

**RIASEN YOGI ARTIKA, PT**

Kwalifikasi M1

📍 Dalung Permai Blok K3/11

📞 0361-7469186, 412778

📞 -

🗑️ I NYOMAN SUADA

**RINJANI JAYA UTAMA, CV**

Kwalifikasi K1

📍 Jl. Muding Mekar No. 30 B,

KEROBOKAN KAJA

📞 0361-420668

📞 -

🗑️ ACHMAD SANTOSO

**SAKA BHUANA, CV**

Kwalifikasi K3

📍 Jl. Raya Dps - Sangeh Mambal  
Abiansemal

📞 -

📞 -

🗑️ IR. MADE SUDARYA

**SAKA MAS, CV**

Kwalifikasi K2

📍 Jl. Tengah Tangeb Abian Base  
Mengwi

📞 0361-9006106

📞 -

🗑️ SANG AYU KETUT CATUR  
KESUMA DEWI,

**SAMUDRA DYAN PRAGA, PT**

Non Kwalifikasi

📍 JL PRATAMA, BENOA

📞 0361- 777679

📞 -

🗑️ TENGKU HARIMAN

**SARI BAGUS, CV**

Kwalifikasi K2

📍 Perum Cemara Hijau F 8

📞 0361-228363

📞 -

🗑️ YUNI TRI

**SARI DANA MANUNGGAL, CV**

Kwalifikasi K1

📍 Jl. Kebon, GG. Taman I , No. 1,  
Br. Uma Tgal Buduk

📞 0361-8484206

📞 08124629237

🗑️ NI NYOMAN SUDANA

**SATYA CIPTA UTAMA, CV**

Kwalifikasi K2

📍 Br. Gambang Mengwi Badung

📞 0361-8442080

📞 -

🗑️ I KETUT UMBARA. SH

**SATYA KARYA UTAMA, CV**

Kwalifikasi K1

📍 Jl. Raya Abianbase Br. Gambang  
Mengwi

📞 0361-9006898

📞 -

🗑️ I KETUT UMBARA, SH

**SDM LIVING, CV**

Non Kwalifikasi

📍 JALAN MERTA NADI NO 90

📞 -

📞 0812 3839109

🗑️ GUNAWAN

**SEDANA KARYA, CV**

**Kwalifikasi K1**

📍 Jl. I Gusti Ngurah Rai No. 29  
Mengwi

📞 0361-829663

📱 -

👤 DRS. I NYOMAN DELHA

**SEKAR ALIT WIRAGUNA, CV**

Kwalifikasi K3

📍 Jl. Raya Sading No. 35

📞 0361-410798

📱 -

👤 I GEDE RAI WIRAATMAJA

**SERENITY BALI**

Non Kwalifikasi

📍 Perum Nusa Indah Dawas No 8

📱 -

📞 085100039824

👤 KETUT SANDITA

**SIDAPURNA TEKINDO, CV**

Non Kwalifikasi

📍 JL ULUWATU KELAN TUBAN

📞 0361-410798

📱 0851 05763671

👤 I GUSTI AYU DEWI

HYASTARI

**SOLAR POWER INDONESIA,  
PT**

Kwalifikasi M1

📍 JL SILIGITA I NO 1 BLOK F  
NO 2, BENOA

📞 0361- 778802

📱 -

👤 YATI

**SOMAKA GIRI , PT**

Kwalifikasi M1

📍 Jl. RAYA SEMPIDI, LUKLUK

📞 0361-439224

📱 -

👤 LUH GEDE ARI WIDYANI

**SRI KARYA , CV**

Kwalifikasi K3

📍 JL SOKA BR ANGKEB  
CANGING, GULINGAN

📞 0361-7825367

📱 -

👤 TUT DE ARTANA

**SUNARI BUANA, PT**

Kwalifikasi M1

📍 JL KURUSETRA

📱 -

📞 0819 99060277

👤 WIDIA

**TEDUNG KARYA ASRI, CV**

Kwalifikasi K2

📍 Jl. Multi Permai B 14 Sading,  
Mengwi

📱 -

📱 -

👤 I WAYAN PURWITA

**TEKNIKA, CV**

Kwalifikasi K1

📍 Jl. Wayan Gebyag Komp. Taman  
Krisna Permai No. 38 Tegal Jaya

📱 -

📱 -

👤 IR. I NYOMAN SUKADANA

**TIARA CIPTA NIRWANA, PT**

Kwalifikasi M1

📍 JL LC GATSU BARAT NO 3  
KEROBOKAN KAJA

📞 0361- 8450372

📱 -

👤 I MADE GDE PUTRA YASA

**TRI EKA CIPTA, CV**

Kwalifikasi K1

📍 Jl. Banjar Kesambi No. 9

Kerobokan

📞-

📠-

👤 DRA. NYOMAN MIARTI

**TRI JAYA NASIONAL PT**

Kwalifikasi M1

📍 Jl. Muding Sari No. 3

📞 0361-420668

📠-

👤 A.A PUTU SUATA

**TRI KARYA UTAMA, CV**

Kwalifikasi K1

📍 Dalung Permai Blok K3/12

Lingkungan Tegal Permai

📞-

📠-

👤 AGUS DWI RATMAJA  
ANTARA, ST

**TRI LOKA KARYA, CV**

Kwalifikasi K1

📍 Jl. Panji Semirang No. 4 ,

Abiansemal

📞 0361-7460710

📠-

👤 I KETUT SUARTIKA

**TRI SAMAYA PRANACIPTA,  
PT**

Kwalifikasi M1

📍 PERUM DALUNG PERMAI

BLOK GG

📞 0361- 9003909

📠-

👤 I GST BAGUS SANTIKA

**TRISNA ADHI, CV**

Kwalifikasi K3

📍 Jl. Raya Panglan, Lingk. Banjar  
Panglan

📞-

📠-

👤 IR. I MADE ARNATA, MT

**UBUNG RAYA, PT**

Kwalifikasi M1

📍 Jl. Raya Denpasar

📞 0361-9006898

📠-

👤 NI MADE LISTIAWATI

**UNDAGI BALI, CV**

Kwalifikasi K2

📍 Jl. Raya Sempidi Gg. Ilalang

No.67 Sempidi Mengwi

📞 0361-7428418

📠-

👤 I MADE SUARDANA

**UTAMA JAYA CONS  
TRUCTION, CV**

Non Kwalifikasi

📍 JL.RAYA CICA ABIANBASE

📞-

📞 081239560145

👤 I KADE K MURTAMA

**UTAMA JAYA, CV**

Kwalifikasi K2

📍 LINGK CICA, ABIANBASE

📞-

📞 081239560145

👤 I KADE K MURTAMA

**VILLA KARYA BALI, CV**

Kwalifikasi K1

📍 Br.Pempatan Sembung Mengwi

📞 0361-41262



📱-

🧑 I NYOMAN SUARTA

**WAHANA GIRI HARTA, CV**

Kwalifikasi K1

📍 Dalung Permai Blok K3 No. 12  
Lingkungan Tegal Permai

📞-

📱-

🧑 KADEK RISNA PUSPITA GIRI,  
ST

**WAHYU ALAM, CV**

Non Kwalifikasi

📍 BD UMA GUNUNG SEMPIDI

📞-

📱 085100511224

🧑 I GEDE RAI SURAWAN

**WAHYU DARMA JAYA, CV**

Kwalifikasi K3

📍 Br. Darmasaba, Kec. Abiansemal

📞 0361-421223

📱-

🧑 KARSIANTO

**WANA KUBU, PT**

Non Kwalifikasi

📍 JL BETAKA NO 89

📞-

📱-

🧑 MADE ARIYANA

**WASUNATA SURYA, PT**

Kwalifikasi M1

📍 JL MERTASARI NO 35

PENGUBENGAN KAUH

📞 0361-8476574

📱-

🧑 WAYAN SUKAYASA

**WERDHI KARYA, CV**

Kwalifikasi K1

📍 Jl. I Gusti Ngurah Rai No. 29  
Mengwi

📞-

📱-

🧑 I WAYAN YUSDITHA

**WERDHI KARYA, PT**

Kwalifikasi M1

📍 Jl. Raya Denpasar

📞-

📱-

🧑 I NYOMAN SUDANA

**WIJAYA KUSUMA, CV**

Kwalifikasi K3

📍 Jl. Bumi Dalung Permai Kav. TT.  
8 A Dalung

📞 0361-430909

📱-

🧑 I WAYAN NURJAYA

**WIN WIN SOLUTION, CV**

Non Kwalifikasi

📍 JL PALM SARI NO 1

📞-

📱 08139996558

🧑 HENDRA KURNIAWAN

**WIRA ADI ISWARA , CV**

Kwalifikasi K2

📍 Jl. Ayodya No. 19 Mengwitani

📞-

📱-

🧑 I NYOMAN RASTANA

**WIRA TIARA GUNA, CV**

Kwalifikasi K1

📍 Perum Bumi Dalung Permai Blok  
K3 No. 16

📞-

📱-

🧑 I MADE SUDIARMAWAN

**WISMA DEWI UTAMA PT**

Kwalifikasi M1

📍 Br. Perang

📞 0361-4422826

📠 -

🧑 I MADE YOGA NUGRAHA

**WISMA SOKA KONSTRUKSI**

Kwalifikasi K1

📍 JL RAYA BATU BOLONG

📠 -

📞 085739707446

🧑 I GEDE ANDIKA WIJAYA

**WULAN JAYA CV**

Kwalifikasi K1

📍 Jl. Gunung Sangiang No. 200 Z

📞 0361-420668

📠 -

🧑 A. A. RAKA ASTITI

**YUDA KARYA MANDIRI, CV**

Kwalifikasi K1

📍 Jl. Babakan Kawan, Desa

Gulingan Mengwi

📠 -

📠 -

🧑 I MADE YUDANA, ST



## **KABUPATEN GIANYAR**

### **ABDI BANGUN PERTIWI, CV**

Kwalifikasi K2

📍 Br. Prathama Mandala  
Samplangan

📞-

📱-

👤 I MADE MENDRA ARDANA

### **ADHI KARYA UTAMA, CV**

Kwalifikasi K2

📍 Jl. Kajeng No. 7 Ubud

📞-

📱-

👤 I NYOMAN SUDARSANA, SE

### **ADHINATA PERKASA, CV**

Kwalifikasi K1

📍 Br. Serongga Kelod, Serongga  
📞 8571883  
📱 0817564386

👤 I GUSTI AYU SRI SANTINI

### **ADHITA PERKASA, CV**

Kwalifikasi K1

📍 BD SERONGGA KELOD

📞-

📱 081 7569336

👤 GUSTI AYU SRI SANTINI

### **ADI GANDHA, CV**

Kwalifikasi K2

📍 Jl. Raya Gianyar Br. Kapal-  
Batubulan

📞-

📱-

👤 I NYOMAN NURJAYA PUJA

### **ADI GUNA PERSADA, CV**

Kwalifikasi K1

📍 Br. Teges Peliatan Ubud

📞-

📱-

👤 NI NYOMAN SRIANI, SH

### **ADI JAYA NATHA UTAMA, PT**

Kwalifikasi M1

📍 Jl. SANDING BITRA

📞 0361-943257

📱-

👤 I MADE GDE WIDYANA

### **ADI KARMA, CV**

Kwalifikasi K2

📍 Jl. Werkudara

📞 0361-943257

📱-

👤 I KADEK JULITRA

### **ADI KARYA PERSADA, CV**

Kwalifikasi K2

📍 Desa Lembeng - Ketewel -  
Sukawati

📞 0362-299329

📱-

👤 I WAYAN SUWELA ADA

### **ADI NATANA PERKASA, CV**

Kwalifikasi K1

📍 BD. Serongga, Desa Serongga

📞-

📱 0817564386

👤 GST AYU SRI SANTINI

### **ADIGUNA DISAIN, CV**

Kwalifikasi K1

📍 Br. Menak Tulikup

📞 0361-944144

📱 085237776319

👤 IR. I GST. AGUNG MK.

ADIARTA, M.SI

**ADIKARA UTAMA, CV**

Kwalifikasi K1

📍 Br. Menak, Tulikup

📞 0361-944144

📱 -

👤 GST. AYU ARIANI

**ADITYA PRATAMA, CV**

Kwalifikasi K1

📍 Br. Umedewa, Desa Pejeng

Kangin, Tampaksiring, Gianyar

📞 -

📱 -

👤 PUTU SUDARSINI

**AGET JAYA, CV**

Kwalifikasi K1

📍 Jl. Palguna No. 1 Br. Akta -

Ketewel

📞 0361-209329

📱 -

👤 I WAYAN HENDRAYASA

**AGUNG DISAIN, CV**

Kwalifikasi K1

📍 Br. Triwangsa, Tegal Tugu

📞 -

📞 03617495344

👤 DEWA GEDE ARSANA, ST,  
SH

**AGUNG WAHYU, CV**

Kwalifikasi K1

📍 Jl. Ceroring No. 17 Lingkungan

Triwangsa Bitera

📞 -

📱 -

👤 ANAK AGUNG GEDE BAWA  
HARTAWAN

**AKTA JAYA, CV**

Kwalifikasi K2

📍 Br. Akta Ketewel Sukawati

📞 0361-299329

📱 08124687161

👤 NYOMAN SUMARIANI,SE

**ANANDA KESUMA, CV**

Kwalifikasi K1

📍 Jl. Kesatrian, No. 27

📞 -

📱 -

👤 AYU AGUNG KESAMAWATI,  
SE

**ANANTA JAYA, CV**

Kwalifikasi K1

📍 Jl. Kerta Jaya No. 10 Gianyar

📞 0361-943717

📱 -

👤 GUSTI KETUT KANTUN

**ANGGA KARYA DANA, CV**

Kwalifikasi K3

📍 P. BUMI SANTI NO. 2 A

📞 0361- 292060

📱 08123930018

👤 WAYAN KERTASANA

**ANUGRAH DHANA KARYA,  
CV**

Kwalifikasi K1

📍 Br. Pengembungan, Pejeng

Kangin, Tampaksiring

📞 -

📱 03617850803

👤 I KADEK DARMAJA, SE

**APIT TIGA CV**

Kwalifikasi K2

📍 Jl. Ciung Wanara No. 8 Gianyar

📞 0361-943632

📱 08123644231

👤 NI PUTU AMIANI

**ARIMANJAYA KARYA, CV**

Kwalifikasi K1

📍 Desa Buruan, Blahbatuh

📞-

📱 0361035965

👤 I GUSTI NGURAH ARYA  
ARIMBAWA, ST

**ARIPUTRA YASA, CV**

Kwalifikasi K1

📍 Br. Triwangsa Kelusa Payangan

📞-

📱-

👤 I PUTU SUKARMAYASA

**ARJUNANTHA YASA, CV**

Kwalifikasi K1

📍 Br. Sading Abianbase

📱 8572829

📞-

📱-

**ARTA YOGA, CV**

Kwalifikasi K1

📍 Jl. Mangku Giwang No.3

📞-

📱-

👤 NI PUTU SULASTRI

**ARTHA JAYA, CV**

Kwalifikasi K2

📍 Br.Celuk Buruan Blahbatuh

📱 0361-9482240

📞-

👤 NI WAYAN SUNUR  
SUGIASIH

**ARYA JAYA UTAMA, PT**

Kwalifikasi M1

📍 Jl. Kertajaya No. 10

📱 0361-943717

📞-

👤 I WAYAN EKA SERI DANA  
ASRI WAHANA, CV

Kwalifikasi K2

📍 Br. Getes - Buruan

📱 0361-952688

📱 08123949504

👤 IR. I NYOMAN RESMAN

**ASTA SILA KARYA, CV**

Kwalifikasi K1

📍 Br. Cemadik, Desa Pejeng  
Kangin, Tampaksiring

📞-

📱-

👤 I MADE GEDE ASTIKA

**ASTHA GUNA, CV**

Kwalifikasi K2

📍 Br. Mawang Kaja - Lodtunduh -  
Ubud

📞-

📱-

👤 I MADE KARBA

**BAGUS BALI JAYA , CV**

Kwalifikasi K1

📍 Jl. Ciung Wenara No. 26

📱 0361-943188

📞-

👤 PUTU INDRAYATI

**BALE AYU, CV**

Kwalifikasi K3

📍 Br. Bona Kaja Desa Bona  
Blahbatuh

📱 0361-7860229

📞-

👤 IDA BAGUS GEDE JHONI  
PARARTA

**BALI PERDANA, CV**

**Kwalifikasi K3**

📍 Samplangan - Gianyar

📞 0361-94632

📱 0811388073

🧑 PANDE PUTU NGURAH BUDI  
PARIYADNYA

**BALI QUARTET, CV**

Kwalifikasi K1

📍 Br. Sanding - Tampaksiring

📞 -

📱 -

🧑 I MADE TOMO

**BALI SEDULUR SARI, CV**

Kwalifikasi K1

📍 Jl. Majapahit No. 35

📞 -

📱 -

🧑 IDA BAGUS PUTU  
NEKRIAWAN, ST

**BALI SRAJA, PT**

Kwalifikasi M1

📍 Jl. Raya Batubulan No. 25

📞 0361-298609

📱 -

🧑 DRS. I KETUT PRADNYA

**BALI SURYA JAYA PT**

Kwalifikasi M1

📍 Jl. Raya Sasih Bd Arta

📞 0361-296505, 299329

📱 -

🧑 PUTU KURNANI

**BATU ANUGRAH, CV**

Kwalifikasi K2

📍 Jl. Majapahit Gg. GN Agung  
Blok I/3

📞 -

📱 -

🧑 NI LUH MUSTINI

**BATURAN ASRI, CV**

Kwalifikasi K3

📍 Jl. Raya Sukawati 96 X, Br.  
Peningjoan - Batuan

📞 0361-295111

📱 -

🧑 PUTU ANOM MAHADUARTA

**BHAKTI KARYA UTAMA, CV**

Kwalifikasi K3

📍 Jl. Majapahit Gg. Gunung Agung  
Blok I/3

📞 0361-952483

📱 -

🧑 I MADE SULATRA ARI  
WIJAYA

**BIMA RAYA, CV**

Kwalifikasi K2

📍 Br. Akta, Ketewel, Sukawati,  
Gianyar

📞 0361-296535

📱 -

🧑 I WAYAN SURANADI

**BUDAYA, CV**

Kwalifikasi K2

📍 Br. Sala Desa Pejeng Kawan  
Tampaksiring

📞 -

📱 -

🧑 NI NYOMAN RONI

**BULUH INDAH, CV**

Kwalifikasi K1

📍 Jl. Raya Sukawati No.96 X

📞 0361-298385

📱 -

🧑 NI WAYAN RUSTINI

**BUMI MANTARA, CV**

Kwalifikasi K2

📍 Perum Gsm Cempaka Kauh XIV  
No. 9 Dsn Perangsada

📞 0361-262086

📱 081237169900

🏠 SUMBERJAYA

📞 0361-702983

📱 -

🏠 IR. IB. CAKRA SUDARSANA,  
MSC

**BUNGA LESTARI, CV**

Kwalifikasi K1

📍 Jl. Tukad Melangit, Samplangan

📱 -

📱 -

🏠 GEDE DWYANTARA  
WANGSA

**CANGGAHWANG, PT**

Kwalifikasi M1

📍 Bd Candra Asri Blok C No 5

📞 0361-467854

📱 -

🏠 NI KETUT KENCANAWATI

**CAHAYA BARU, CV**

Kwalifikasi K1

📍 JL ASTINA SELATAN

📱 -

📱 081558308151

🏠 BUDI ATMAJA

**CATUR DHARMA, CV**

Kwalifikasi K1

📍 Br. Pengembangan, Pejeng  
Kangin

📱 -

📱 -

🏠 I WAYAN SULASTRA, ST

**CAHAYA TIMUR GEMILANG,  
CV**

Kwalifikasi K1

📍 Jl. Raya Singakerta No. 99 Ubud

📞 0361-486543

📱 -

🏠 RADEN AGUS SUSANTHO

**CATUR KARMA, CV**

Kwalifikasi K2

📍 Br. Sanding Bitra - Tampaksiring

📱 -

📱 -

🏠 I WAYAN NIRTA

**CAHYA BUANA KARYA, CV**

Kwalifikasi K1

📍 Jl. Sumandang III/21, Batu Bulan

📱 -

📱 -

🏠 DRS. I WAYAN DARMAWAN

**CATUR PILAR PERKASA, CV**

Kwalifikasi K2

📍 Br. Buwitan, Batubulan,  
Sukawati

📞 0361-7495344

📱 -

🏠 DEWA PUTU GEDE  
SUASTIKA,SE

**CAKRA WASKITA, CV**

Kwalifikasi K1

📍 Jl. Mulawarman, Lingk.Tedung,  
Kel.Abianbase

**CIPTA ADHI DISAIN, CV**

Kwalifikasi K1

📍 Jl. Jero Gadung No. 99X Petulu,  
Ubud

📞 0361-431805

📱 -



🧑 I WAYAN ARTANA, ST

**CITTA KARMA YOGA, CV**

Kwalifikasi K3

📍 Br. Laplapan, Petulu, Ubud

📞 0361-8038530

📱 -

🧑 I MADE JATU ASTIKA

**CITTA KARSA, CV**

Kwalifikasi K2

📍 Br. Laplapan, Petulu, Ubud

📱 -

📞 08164709617

🧑 I KETUT BUDIARSA, ST

**DAMAR BALI, CV**

Kwalifikasi K2

📍 JL COK GD RAI

📱 -

📞 087861348236

🧑 NYM TRI OKA S

**DANA KARYA UTAMA, CV**

Kwalifikasi K2

📍 Jl. Mulawarman No.120 Ling.  
Kaja Kauh, Abianbase

📞 0361-943453

📱 -

🧑 I WAYAN PALGUNA

**DANA PRAKANTI, CV**

Kwalifikasi K1

📍 Br. Semana, Singakerta, Ubud

📱 -

📱 -

🧑 I WAYAN DANA

**DANA YUDHA KARYA, CV**

Kwalifikasi K1

📍 Br. Umadawa, Desa Pejeng  
Kangin, Tampaksiring

📱 -

📱 -

🧑 I WAYAN BUDIASTIKA

**DASAR KARYA UTAMA, CV**

Kwalifikasi K3

📍 Jl. Raya Sanggiangan campuhan  
ubud

📞 0361-975388

📱 -

🧑 I WAYAN GADJA SURYADHI

**DAYA KARISMA BALI, PT**

Kwalifikasi M1

📍 Jl By Pass Ida Bagus Mantra  
Ketewel Sukawati

📱 -

📞 082236089653

🧑 TRIAWAN

**DEWI STA, CV**

Kwalifikasi K1

📍 Jl. Astina Utara, Gang Guaji No.  
2 Lingkungan Kelod Kauh

📱 -

📱 -

🧑 IR. COK GEDE ALIT  
MATARAM

**DHARMA JATI KARYA, CV**

Kwalifikasi K2

📍 Semebaung -Bedulu

📱 -

📞 081236782286

🧑 I GUSTI NGURAH  
SUDIARTHA

**DHARMA KARYA , FA**

Kwalifikasi K3

📍 Jl. Kalantaka



🧑 MADE WIRATI

**DIVHA YASA, CV**

Kwalifikasi K2

📍 Br. Sanding, Abianbase,

Tampaksiring

📞 0361-8572829

📠 087860652976

🧑 DEWA AYU PUJIARIANI, SE

**DWI ARYA MANDIRI, CV**

Kwalifikasi K1

📍 Buruan, Blahbatuh



🧑 GUSTI NGURAH PUTRA

ARYASA

**DWI KARYA, CV**

Kwalifikasi K2

📍 Jl. Sanding Tampaksiring



🧑 I WAYAN SUARBAWA

**DWI PUTRA TUNGGAL, CV**

Kwalifikasi K2

📍 Br. Lodtunduh, Singakerta, Ubud

📞 0361-7921770



🧑 I WAYAN SUDIRTA

**DWI SUPUTRA ABADI, CV**

Kwalifikasi K1

📍 Br. Menak, Tulikup



🧑 I GUSTI NGURAH ATMAJA

**DWI YAWANA MANDIRI, CV**

Kwalifikasi K2

📍 Dusun Sanding Abianbase -

Tampaksiring

📞 0361-8729225



**DWIGUNA KARYA, CV**

Kwalifikasi K1

📍 Br. Tegal Suci, Tampaksiring



🧑 I MADE SUARTHA

**EKA DARMA KARYA, CV**

Kwalifikasi K1

📍 Lingkungan Sampangan



🧑 NGAKAN NYOMAN KARYA

**EKA SAPTA, FA**

Kwalifikasi K3

📍 Jl. Astina Timur No. 17

📞 0361-943286



🧑 I NYOMAN MUKA

**GAPURA DEWATA TEKNIK,  
PT**

Kwalifikasi M1

📍 Jln Astina Selatan Bd Kaja Kauh



📞 082341293949

🧑 WY SUMBER DANA PUTRA.

**GAYATRI, CV**

Kwalifikasi K1

📍 Br. Pengembungan, Desa Pejeng

Kangin, Tampaksiring



👤 I MADE SUDARSANA, SH.

**GEMINI PERMAI, CV**

Kwalifikasi K2

📍 Jl. Raya Sukawati

📞 0361-298385

📱 -

👤 NI MADE PRAMINI  
SUSANTHI, SE

**GENTA NUSANTARA , CV**

Kwalifikasi K1

📍 Br. Buruan - Tampaksiring

📱 -

📱 -

👤 NI WAYAN CITRA  
MARYANTI

**GIRI ARYA LESTARI, CV**

Kwalifikasi K1

📍 Br. Teruna, Blahbatuh

📱 -

📞 085237066080

👤 NI KADEK SULASTRI

**GLOBAL INTIKON JAYA, PT**

Kwalifikasi M1

📍 Banjar Sumaga, Desa Singakerta

📞 0361-897144

📱 -

👤 I WAYAN AGUS SANTYA  
WIJAYA PUTRA

**GIRI LUHUR, CV**

Kwalifikasi K3

📍 Br. Bona Kaja Desa Bona -  
Blahbatuh

📞 0361-7860229

📱 -

👤 IDA BAGUS GEDE AGUNG  
DARMAYANA

**GRAHA GIRI KENCANA, PT**

Kwalifikasi M1

📍 JL RAYA GUWANG-  
SUKAWATI

📱 -

📞 0864701558

👤 IR. I MADE SUARDANA

**GRAI DAYA**

Non Kwalifikasi

📍 JL KEBO IWA NO7

📱 -

📞 081238798900

👤 SHELVI UMayANTI

**GUNA KARYA MANDIRI, CV**

Kwalifikasi K2

📍 Br. Tampad, Batu Bulan Kangin ,  
Sukawati

📞 0361-299075

📱 -

👤 I WAYAN AGUS GUNA  
PRADNYANA, ST

**HARUM JAYA INDAH PT**

Kwalifikasi M1

📍 Jl. Ciung Wenara No. 28 B

📞 0361-943188

📞 0361-943286

👤 NI WAYAN LISA FERAYANI

**HASTA KARYA, CV**

Kwalifikasi K2

📍 Jl. Br. Akta Ketewel Sukawati

📞 0361-299329

📱 -

👤 NI KETUT INDRIANI

**HIKMAH NIAGA , CV**

Kwalifikasi K3

📍 Jl. Raya Samplangan

📱 -

📱 -

👤 FX. IRNAWATI

**INDRA MAKMUR MANDIRI,  
CV**

Kwalifikasi K1

📍 Jl. Mulawarman - Tedung -  
Abianbase

📞-

📱-

👤 PANDE MADE PUTRA  
ASTAWA

**INDRADANA, CV**

Kwalifikasi K1

📍 Br. Selat Desa Buah Kaja,  
Payangan

📞-

📱-

👤 IR. I WAYAN SUARJANA

**INERSIA, CV**

Kwalifikasi K2

📍 Br. Semana, Ds Singakerta, Kec.  
Ubud

📞 0361-8987144

📱-

👤 I MADE SUARDIKA

**INTAN GUNA WINANGUN, CV**

Kwalifikasi K1

📍 Br. Tampad, Batubulan Kangin,  
Sukawati

📞-

📱-

👤 NI KETUT SURIATI

**INTI DANA PERKASA, CV**

Kwalifikasi K1

📍 Br. Penulisan Desa Medahan  
Kec. Blahbatuh

📞 0361-7899756

📱-

👤 I KOMANG DARMAWAN

**IRIANTA KARYA UTAMA, CV**

Kwalifikasi K1

📍 Jl. Majapahit, Link. Candi Baru

📞-

📱-

👤 IR. HENNY CORNELLA  
MONINGKA

**JAGADHITA ASRI DESAIN, PT**

Kwalifikasi M1

📍 Jl. Raya Buruan No. 499X

📞-

📱-

👤 DEWA PUTU PRAYOGA, S.SN

**JANUR PETAK, CV**

Kwalifikasi K1

📍 Br. Petak Pejeng Kaja  
Tampaksiring

📞-

📱-

👤 I KADEK MARTHA

**JATI MITRA KARYA, PT**

Kwalifikasi M1

📍 Br. Peteluan

📞 0361-484865

📱-

👤 NGAKAN NYOMAN  
PAWANA

**JATI UTAMA, CV**

Kwalifikasi K1

📍 Br. Peteluan - Temesi

📞-

📱-

👤 DESAK MADE DEWI  
ARNATHI

**JAYA ADI PRAMANA, CV**

Kwalifikasi K2

📍 Desa Sanding Tampaksiring

📞 0361-942117

📱 -

👤 NI. KADEK WARNINGSIH

**JAYA GIRI UTAMA, CV**

Kwalifikasi K1

📍 Br. Pengembangan Pejeng  
Kangin Tampaksiring

📞 -

📱 -

👤 NI WAYAN PURNI

**JAYA KARMA , CV**

Kwalifikasi K3

📍 Br. Sanding - Tampaksiring

📞 -

📱 -

👤 I MADE GDE WIDYANA

**JAYA KERTHI, CV**

Kwalifikasi K1

📍 JL. DESA SANDING  
TAMPAKSIRING GIANYAR

📞 0361-942117

📱 -

👤 WYN. YANTA

**JAYA KONSTRUKSI, CV**

Kwalifikasi K2

📍 BR. SILAKARANG

📞 0361-942117

📱 081338501141

📱 -

**JHA' BU, CV**

Non Kwalifikasi

📍 BD SEMANA

📞 -

📱 08123810203

👤 ARWINSYAH

**KAMAJANA MITRA UTAMA,  
CV**

Kwalifikasi K1

📍 Br. Menak, Desa Tulikup

📞 -

📱 -

👤 I GUSTI AYU PURNI

**KARANG ASTI, CV**

Kwalifikasi K3

📍 Jl. Tedung Gang Keong Mas No.  
14

📞 -

📱 -

👤 JERO MADE SARI

**KARUNIA ARTHA KARYA, CV**

Kwalifikasi K1

📍 Br. Pengembangan Pejeng  
Kangin, Tampaksiring

📞 0361-7850303

📱 -

👤 NI MADE JUNIASIH

**KARYA AGUNG PRIMA, CV**

Kwalifikasi K1

📍 Jl. Sukma No.1 Tebesaya,  
Peliatan Ubud

📞 -

📱 -

👤 I GUSTI PUTU BAWA

**KARYA BATUANYAR, CV**

Kwalifikasi K1

📍 Br. Dentiysis Batuan Sukawati

📞 -

📱 -

👤 I KETUT MERTHA

**KARYA DEWATHA, CV**

Kwalifikasi K3

📍 Kedewatan -Ubud

📞-

📱-

👤 NI NYOMAN NARIATI

**KARYA KUSUMA, CV**

Kwalifikasi K1

📍 Jl. Werkudara

📞-

📱-

👤 I GUSTI NYOMAN SUTRISNA

**KARYA MUNCUL, CV**

Kwalifikasi K2

📍 Br. Kedewatan - Ubud

📞 0361-974279

📱-

👤 DEWA AYU EKAWATI

**KARYA NUGRAHA, CV**

Kwalifikasi K1

📍 Jl. Raya Tulikup No. 5 X

📞-

📱-

👤 NI NYOMAN SRI YUMIATHI,  
SH

**KARYA SEDANA, CV**

Kwalifikasi K1

📍 Jl. Teratai No. 2 , Lingkungan  
Pasdalem

📞-

📱 081246528387

👤 DEWA MADE SUYASA  
SIDHAKARYA, ST

**KARYA SRI GALIH, PT**

Kwalifikasi M1

📍 Br. Sindu

📞-

📱-

👤 I NYOMAN BUDARTHA

**KARYA UNIVERSAL UTAMA,  
CV**

Kwalifikasi K2

📍 Kedewatan Ubud

📞 0361-974428

📱-

👤 NI WAYAN PURI

**KEMBANG KERTAS, CV**

Non Kwalifikasi

📍 Bd Candra Asri Blok A No 12

📞-

📱 085333479737

👤 TAUFIK IBRAHIM

**KESUMA JAYA, CV**

Kwalifikasi K1

📍 Jl. Mulawarman, Link. Tedung,  
Kel. Abianbase

📞-

📱-

👤 PANDE NYOMAN KESUMA  
DEWA

**KIRAN UTAMA, CV**

Kwalifikasi K1

📍 Jl. Mulawarman, Link. Tedung,  
Kel. Abianbase

📞-

📱-

👤 MARIA LEDA PINGGE

**KRESNA DANA, CV**

Non Kwalifikasi

📍 Jl Raya Siangan Bd Teruna

📞-

📱 081337738986

🧑 I GUSTI AGUNG NGURAH  
PUTRA

**KRIYA UTAMA, CV**

Kwalifikasi K1

📍 Br. Laplapan, Desa Petulu,  
Kecamatan Ubud

📞-

📱-

🧑 NI WAYAN YUNITRI

**KURNIA JAYA UTAMA, CV**

Kwalifikasi K2

📍 Br. Tunon, Singakerta Ubud  
📞 0361-426613

📞-

🧑 I NYOMAN SUKARTA

**KURNIA SARI, CV**

Kwalifikasi K1

📍 Br. Pengembangan, Pejeng  
Kangin, Tampaksiring

📞-

📱-

🧑 NI WAYAN PURNI

**KUSARA CITRA UTAMA, CV**

Kwalifikasi K1

📍 Jl. Mulawarman, Tedung  
Abianbase

📞-

📱-

🧑 ANAK AGUNG GDE AGUNG  
SUCITRA

**LAGA MANDIRI, CV**

Kwalifikasi K2

📍 Jl. Mulawarman No. 121

📞-

📱-

🧑 I WAYAN GEDE BASITA

**LASMANA, CV**

Kwalifikasi K1

📍 Bedulu - Blahbatuh  
📞 0361-945731

📞-

🧑 I MADE JODY LASMANA

**LEBIH JAYA, CV**

Kwalifikasi K3

📍 Br. Celuk, Desa Buruan  
Blahbatuh  
📞 0361-948224

📞-

🧑 I GEDE GUNAWAN, ST

**MAHARDIKA KARYA UTAMA  
PT**

Kwalifikasi M1

📍 Jl. Raya Sukawati No. 96 X  
📞 0361-298385  
📱 0361-295222

🧑 NI KETUT MERTINI

**MANDALA GIRI  
KARYATAMA, PT**

Kwalifikasi M1

📍 JL PASEKAN NO.18  
BATUBULAN  
📞 0361-8461900

📞-

🧑 I NYOMAN MAHAENDRA

**MANDALA SARI, PT**

Kwalifikasi K2

📍 JL PASEKAN BATUBULAN  
📞 0361-8461900

📞-

🧑 I NYOMAN MAHAENDRA

**MANDARA GIRI, PT**

Kwalifikasi K2

📍 Jl. Ngurah Rai No.5

📞 0361-941549

📍 -

👤 PANDE MADE PURWATA,  
STP. SH

**MARTA WIJAYA, CV**

Kwalifikasi K2

📍 Br. Tangkup Payangan

📞 -

📞 081936295940

👤 KT. TAPA

**MERDEKA ADI KESUMA, CV**

Kwalifikasi K2

📍 Jl Raya Andong Bd Ambengan

📞 -

📞 08123989064

👤 I WAYAN MERTAYASA

**MEKAR SARI, CV**

Kwalifikasi K2

📍 Jl. Mulawarman No.117C

📞 0361-7418427

📞 0857518427

👤 I NYOMAN GEDE

JUNIAWAN, ST

**MERAK, FA**

Kwalifikasi K3

📍 Jl. Raya Sukawati

📞 0361-295222

📞 0361-295222

👤 I KETUT SARJANA

**MERTA YASA, CV**

Kwalifikasi K2

📍 Kedewatan Ubud

📞 0361-974278

📞 -

👤 AGUNG KARLINA DEWI

**MIKATARA, CV**

Kwalifikasi K1

📍 Jl. Baladewa, No. 1, Br. Buluh  
Guwang, Sukawati

📞 0361-295541

📞 08123829610

👤 NI NYOMAN PURNIATI,  
A.MD

**MITRA UTAMA, CV**

Kwalifikasi K1

📍 Bedulu - Blahbatuh

📞 0361-945731

📞 -

👤 WAYAN VICKY APSARI

**MULIA ARTA MANDIRI, CV**

Kwalifikasi K1

📍 Lingkungan Samplangan

📞 0361-948613

📞 -

👤 I KETUT SUNARTA

**MULIA SIWA JAYA, CV**

Kwalifikasi K3

📍 Br. Abasan - Singapadu

📞 -

📞 -

👤 I GUSTI NGURAH MADE  
SUSANTAYASA

**MURDHA MAS, CV**

Kwalifikasi K3

📍 Jl. Ciung Wenara No. 8

📞 0361-943632

📞 -

👤 IR. PANDE MADE BUDIANA

**MUSTARI ADITAMA, CV**

Kwalifikasi K2

📍 Br. Peteluan, Temesi

📞 -





IR. I KETUT SUARTHA

**MUTIARA INDAH , CV**

Kwalifikasi K3

📍 Pasekan Gg. Batu Alam I/3  
Batubulan



A.A. ADJI DHARMA

**NADYA UTAMA, CV**

Kwalifikasi K1

📍 BR. SANDING



📱 087862213714



**NANDINI, CV**

Kwalifikasi K1

📍 Br. Bukian Kawan, Ds Bukian,  
Payangan



I WAYAN DWIPAYASA

**NATHA KARYA, CV**

Kwalifikasi K1

📍 Br. Peteluan Temesi



📱 08123813686

DESAK KETUT NORI

**NIK SUARA NANDA, CV**

Kwalifikasi K1

📍 Br. Teruna, Blahbatuh



I WAYAN NIK DIARSA, SH

**PADA PAYU, CV**

Kwalifikasi K1

📍 Br. Sanding, Abianbase

Tampaksiring

📱 0361-8729225



DEWA PUTU YASA

**PADAT KARYA, CV**

Kwalifikasi K1

📍 Br. Sanding, Tampaksiring



I MADE JAGADHITA

**PADMA YONI, CV**

Kwalifikasi K1

📍 Br. dinas Kerthi Yasa, Desa Bona  
Blahbatuh



I DEWA NYOMAN GEDE  
WARDANA

**PANCA JAYA, CV**

Kwalifikasi K1

📍 Jl. Wekudara

📱 0361-943257



I MADE GDE WIDYANA

**PANCA KARYA , CV**

Kwalifikasi K1

📍 Jl. Gunung Agung No. 3



A.A. GEDE AGUNG DARMA  
DEWA

**PANCA WAHANA ASRI, CV**

Kwalifikasi K3

📍 Br. Peninjoan Batuan Sukawati

📱 0361-298385



I MADE SUSILA

**PARARTA JAYA, CV**

Kwalifikasi K3

📍 Jl. Kertajaya No. 10

📞 0361-943717

📠 -

🧑 IDA BAGUS ANOM

**PARAS BALI LESTARI, CV**

Kwalifikasi K2

📍 Jl. Mulawarman, Tedung - Abianbase

📞 -

📞 081999357667

🧑 DRS. I WAYAN WISTRA

**PARASIDA, CV**

Kwalifikasi K1

📍 Br. Semana, Ds Singakerta, Kec. Ubud

📞 0361-8987114

📠 -

🧑 NI WAYAN WARTINI

**PERENCANA BALI JAYA, CV**

Kwalifikasi K1

📍 Desa Dangin Labak Singakerta, Ubud

📞 0361-484865

📠 -

🧑 IR. I WAYAN SANDI

**PERSADA NUSANTARA, CV**

Kwalifikasi K2

📍 BR. AKTA KETEWEL

📞 0361- 8095678

📞 085737298225

📠 -

**PILAR PEMBANGUNAN, CV**

Kwalifikasi K1

📍 Jl. Abimanyu

📞 0361-943088

📠 -

🧑 I WAYAN KAMARJAYA,ST

**PONDOK ANTIK, CV**

Non Kwalifikasi

📍 Jalan Tunjung Tuter Bd Luglug

📞 0361- 298058

📠 -

🧑 I MADE RUNDU

**PRAKANTI AYU DAMPATI, CV**

Kwalifikasi K1

📍 Br. Satria, Mas, Ubud

📞 -

📠 -

🧑 I GST AYU RAI ASTUTI

**PREMA PUTRA, CV**

Kwalifikasi K1

📍 Jl. Mulawarman, Link. Tedung, Kel. Abianbase

📞 -

📠 -

🧑 DEWA GDE PUTRA DWAJA, ST

**PURI AYU, CV**

Kwalifikasi K1

📍 Br. Cebaang Desa Srongga

📞 -

📠 -

🧑 I NYOMAN EDI MUSTAWAN

**PURNA KARYA MANDIRI, CV**

Kwalifikasi K1

📍 Br. Sindu, Sayan Ubud

📞 -

📠 -

🧑 NI KETUT MASTRI

**PUTRA AYUNING KARYA, CV**

Kwalifikasi K1

📍 Jl. Raya Sanding - Tampak Siring

📞-

📱 087862353702

👤 -

**PUTRA DEWATA, CV**

Kwalifikasi K3

📍 Jl. Raya Kedewatan -Ubud

📞 0361-974278

📞-

👤 NI NYOMAN SUMINI

**PUTRA TULUS, CV**

Kwalifikasi K2

📍 Br. Palak, Keramas, Blahbatuh

📞 0361-7462481

📞-

👤 NI KETUT METRI

**PUSPA DHARMA ABADI, PT**

Kwalifikasi M1

📍 JL RAYA GUMICIK  
KETEWEL SUKAWATI

📞-

📱 086 578679

👤 I NYOMAN PUSPA. SE

**RAHAYU KARYA UTAMA, CV**

Kwalifikasi K2

📍 Perum Taman Mahesa, Jl. Ratna  
No. 1 Tulikup

📞-

📞-

👤 NI LUH SRI ARDANI, SE

**RAHAYU, CV**

Kwalifikasi K2

📍 BD TENGAH

📞 0361 941296

📞-

👤 I KETUT SUKANTA

**RAKA CITRA NUSANTARA,  
CV**

Kwalifikasi K2

📍 Jl. Raya Tampaksiring

📞 0361-901364

📱 081338795599

👤 NI WAYAN JARMIN

**RANGGA JAYA PERKASA, PT**

Kwalifikasi M1

📍 BR. AKTA DESA KETEWEL

📞 0361-296535

📞-

👤 KADEK ENNY RUSMALA  
DEW S.KOM

**REKA PUTRA UTAMA, CV**

Kwalifikasi K1

📍 Br. Getas, Buruan

📞-

📞-

👤 I WAYAN GENDRA

**SAKAH KARYA, CV**

Kwalifikasi K1

📍 Lingk. Padang Tengah Ubud

📞 0361-975553

📞-

👤 GUSTI NGURAH DASTRA

**SANDYA KERTI, CV**

Kwalifikasi K1

📍 Br. Akta Ketewel Sukawati

📞-

📞-

👤 I NYOMAN SUARTIKA

**SANJAYA KARYA, CV**

Kwalifikasi K1

📍 Br. Sanding - Abianbase -  
Tampaksiring

📞-

📠-

🏠 NI MADE MERTI

**SARI ARTA, CV**

Kwalifikasi K1

📍 Jl. Patih Jelantik No.9X

📞-

📠-

🏠 DRS. NGAKAN MADE PUTRA

**SARI KARYA GRAHA, CV**

Kwalifikasi K3

📍 Tampaksiring

📞 0361-901374

📠-

🏠 NGAKAN NYOMAN PUNIA

**SARI KARYA PERDANA, CV**

Kwalifikasi K1

📍 Br Tangkup, Desa Buka, Kec.  
Payangan

📞-

📠-

🏠 I WAYAN SUARTANA

**SARI KARYA, CV**

Kwalifikasi K1

📍 Br.Tangkup-Bukian-payangan

📞 0361-8561392

📠-

🏠 I KETUT GEWEL, ST

**SARI KUSUMA, CV**

Kwalifikasi K2

📍 Jl. Raya Kedewatan Ubud

📞 0361-975388

📠-

🏠 I WAYAN SUDARSANA

**SARI MUNCUL MEGUNUNG,  
PT**

Kwalifikasi M1

📍 Br. Kedewatan

📞 0361-925388

📠 8989466

🏠 I MADE SUANDA, ST

**SARI MUNCUL, CV**

Kwalifikasi K1

📍 Jl. Br. Kedewatan Ubud

📞 0361-974278

📠-

🏠 I NYOMAN ARNAWA

**SARI SENTANA ARKA, PT**

Kwalifikasi K1

📍 BD SABA

📞 0361 292604

📠-

🏠 I MD SUARDIKA

**SASTRA DISAIN, CV**

Kwalifikasi K1

📍 Br. Semana, Singakerta, Ubud

📞 0361-414210

📠-

🏠 THERESIA NI LUH

TIRTAWATI, SE

**SEDANA GOVANA JAYA, CV**

Kwalifikasi K2

📍 Br. Lodtunduh, Singakerta, Ubud

📞 0361-7443433

📠-

🏠 I MADE MINGGU

**SEDANA KARYA, CV**

Kwalifikasi K1

📍 Lingk. Roban, Bitra

📞-

📠-

👤 NI WAYAN SUMIANI

**SELAMET KARYA AYU, CV**

Kwalifikasi K2

📍 Lingkungan Samplangan

📞 0361-945805

📱-

👤 I WAYAN SADIA

**SELIGI RAYA UTAMA, CV**

Kwalifikasi K2

📍 Br. Lodsema, Ds Lodsunduh,  
Kec. Ubud

📱-

📱-

👤 I KOMANG ASTAWAN

**SETIA KARYA, CV**

Kwalifikasi K3

📍 Jl.Patih Jelantik No. 99 X

📱-

📱-

👤 PUTU LAKSMI HENDARTI  
GIRI

**SHRI AYODYA KARYA, CV**

Kwalifikasi K1

📍 Br. Semana, Singakerta, Ubud

📱-

📱-

👤 I WAYAN WINDIA ASMARA,  
ST

**SINAR ARIMBAWA**

**MAKMUR, PT**

Kwalifikasi M1

📍 Lingkungan Candi Baru

📱-

📱-

👤 DEDEK ARIMBAWA

**SINAR JAYA, CV**

Kwalifikasi K3

📍 Br. Getas Buruan

📱-

📱-

👤 NI WAYAN PARTINI

**SINDHU MANIK MAS, CV**

Kwalifikasi K1

📍 Br. Maspait Keramas Blahbatuh

📱-

📱-

👤 IR. I MADE PARWATA

**SLOKA KARYA, CV**

Kwalifikasi K2

📍 Br. Sanding Gianyar

📞 0361-8555254

📱-

👤 I MADE PARIARTHA, SH

**SRADA MAS BUILDING, CV**

Kwalifikasi K1

📍 Jl. Abianseka, Mas Ubud

📱-

📱-

👤 I WAYAN BUDIANA, A. MD.

**SRI ARTHA DHANA, CV**

Kwalifikasi K2

📍 Jl. Patih Jelantik No. 4

📱-

📱-

👤 NI NENGAH ASPARIANI

**SRI SEDANA KARYA, CV**

Kwalifikasi K1

📍 Lingk. Samplangan

📱-

📱-

👤 NI WAYAN MURIATI

**SUARA DARMA BANGKIT, CV**

Kwalifikasi K1

📍 JL. KEDEWATAN

📞 0361- 974428

📠 085237902102

👤 I KETUT MUNDRA

**SUASTA KARYA, CV**

Kwalifikasi K3

📍 Br. Palak - Keramas - Blahbatuh

📞 7462481

📠 -

👤 I NYOMAN SUASTA

**SUKANDA ART, CV**

Kwalifikasi K1

📍 Br. Tegalalang, Kec. Tegalalang

📞 0361-901614

📠 -

👤 IR. I.N.N. SUKANDA  
ARIMBAWA

**SUKARMA DAN REKAN, CV**

Kwalifikasi K1

📍 Br. Cemenggaon, Celuk,

Sukawati

📞 -

📠 -

👤 IR. I WAYAN SUKARMA

**SUKAWATI KARYA, CV**

Kwalifikasi K2

📍 Jl. Batuyang No. 35 - Sukawati

📞 -

📠 -

👤 I MADE PARTA, ST

**SURYA AMRITA TEKNIK, CV**

Kwalifikasi K1

📍 Jl. Raya Udayana, Dusun

Getasan, Buruan, Blahbatuh

📞 0361-943514

📞 -

👤 IR. HERY GEDE PURWA  
JELANTIK, MM

**SURYA BALI, CV**

Kwalifikasi K1

📍 Br. Pekandelan, Batuan, Sukawati

📞 -

📠 -

👤 I NYOMAN TERIMA

**SURYA DARMA BANGKIT, PT**

Kwalifikasi K1

📞 -

📞 0361-975494

📠 -

👤 I KETUT MUNDRA.SE

**SURYA JAYA KONSTRUKSI,  
CV**

Kwalifikasi K1

📍 Jl. Bisma No. 8 Desa Blega  
Blahbatuh

📞 -

📠 -

👤 I NYOMAN KERTAYASA

**SWARI RAYA, CV**

Non Kwalifikasi

📍 Jl Batuyang Private Reciden No 1

📞 0361 8461169

📠 -

👤 PANDE ALIT SASTRAYOGA

**TAMAN SARI BUKIT JATI, CV**

Kwalifikasi K3

📍 Jl. Ciung Wanara No. 8 Gianyar

📞 0361-955449

📠 -

👤 PANDE KOMANG BASWARA  
ADHI

**TAMPAK SIRING II,  
KOPERASI**

Kwalifikasi K1

📍 Pejeng - Tampaksiring

📞-

📱-

🧑 I KETUT NURITA

**TATA BUANA WIGUNA, CV**

Kwalifikasi K1

📍 Jl. Mulawarman, Tedung,

Abianbase

📞-

📱-

🧑 I WAYAN SURYA ATMANA,  
ST

**THEJA MEKAR UTAMA, CV**

Kwalifikasi K1

📍 Br. Sala - Pejeng Kawan

📞 0361-975874

📱-

🧑 I WAYAN WARSA, ST

**TIRTA AMERTA, CV**

Kwalifikasi K1

📍 Br. Penataran - Batuan - Sukawati

📞-

📱-

🧑 COKORDE GEDE INDRA  
PRAMANA

**TIRTA NADI, CV**

Kwalifikasi K1

📍 Br. Tatiapi Kelod, Pejeng Kawan

Tampaksiring

📞-

📱-

🧑 I KETUT RATA

**TIRTA, CV**

Kwalifikasi K1

📍 Jl. Mulawarman - Tedung -  
Abianbase

📞-

📱-

🧑 COKORDA OKA WIRAJAYA

**TRI AGUNG JAYA LAKSANA  
PT**

Kwalifikasi M2

📍 Jl. Palguna No.1 Br. Akta

📞 0361-299329

📱 0361-299329

🧑 NYOMAN SUMARIANI, SE

**TRI BHUANA PUTRA, CV**

Kwalifikasi K1

📍 Br. Celuk, Desa Buruan,

Blahbatuh

📞-

📱-

🧑 I KADEK BUDIASTRA, SE

**TRI JAYA SAKTI, CV**

Kwalifikasi K2

📍 Jl. Raya Silakarang No. 45 X

📞-

📱-

🧑 I PUTU SANDIYASA, ST

**TRI PUTRA UTAMA, CV**

Kwalifikasi K1

📍 Jl. Raya Mas No.6 Ubud

📞 0361-298385

📱-

🧑 CHRISTIAN A. RENGKUNG

**TRI TIMBUL KARYA, CV**

Kwalifikasi M1

📍 Jl. Astina Selatan

📞-

📱-

🧑 I WAYAN SEMET

**TRI WANGSA KARYA, CV**

Kwalifikasi K1

📍 Desa Keramas, Blahbatuh

📞 0361-3571883

📱 -

🏠 I WAYAN SUTAWINAYA

**TRUAR JAYA, CV**

Kwalifikasi K2

📍 Br. Triwangsa Tegal Tugu

📞 -

📱 -

🏠 NI LUH KETUT ARDANI, SE

**TUNAS MUNCUL, CV**

Kwalifikasi K2

📍 Jl. Raya Kedewatan - Ubud

📞 0361-975388

📱 -

🏠 DRS. I MADE DAGING  
PALGUNA

**TUNGKU EMAS, CV**

Kwalifikasi K1

📍 Br. Teruna, Peliatan Ubud

📞 0361-7462481

📱 -

🏠 IDA BAGUS NYOMAN  
SUYADNYA

**UNDAGI BHUANA, CV**

Kwalifikasi K1

📍 Br. Tegallalang, Desa

Tegallalang, Kec. Tegallalang

📞 -

📱 -

🏠 I WAYAN SETIAWAN

**UTAMA KARYA AYU, CV**

Kwalifikasi K2

📍 Br. Pengembangan, Pejeng  
Kangin, Tampaksiring

📞 -

📱 -

🏠 NI WAYAN MURTINI  
VIA UTAMA, CV

Kwalifikasi K1

📍 Br. Semana, Singakerta, Ubud

📞 0361-8987144

📱 -

🏠 NI NYOMAN SUDIANI

**VINDI WINANGUN, CV**

Kwalifikasi K1

📍 Br. Banda Desa Saba, Blahbatuh

📞 -

📱 -

🏠 NI PUTU INDRA MARITIN,  
ST.

**WANGUN JAYA, CV**

Kwalifikasi K1

📍 Jl. Raya Medahan

📞 -

📱 -

🏠 I Nyoman Suartika Yasa

**WAHANA JAYA UTAMA, CV**

Kwalifikasi K1

📍 0361-49791166

📞 -

📱 -

🏠 IR. I KETUT SUTARMAN

**WAHYU KARYA PERDANA,  
CV**

Kwalifikasi K2

📍 Jl. Raden Wijaya No. 99 X

📞 -

📱 -

🏠 NGAKAN NYOMAN PUNIA



**WAHYU SRI NADI, CV**

Kwalifikasi K2

📍 Jl. Ciung Wenara No. 8

📞 0361-943632

📱 -

👤 PANDE KADEK DIYAH  
RATNADI

**WAKAYANA, CV**

Kwalifikasi K2

📍 Br.Semana,Singkerta,Kec. Ubud

📞 0361-7871830

📱 -

👤 I MADE SUGIARTA

**WATUAGUNG JAYA, CV**

Kwalifikasi K2

📍 Br. Dentiysis Batuan Sukawati

📱 -

📱 -

👤 I WAYAN SUKHA

**WELAS ASIH, CV**

Kwalifikasi K2

📍 Br. Palak Keramas Blahbatuh

📱 -

📱 -

👤 NI KADEK WIASTI

**WIDYA KENCANA, CV**

Kwalifikasi K3

📍 Br. Dentiysis - Batuan Sukawati

📱 -

📱 -

👤 I GEDE KADE SUTEJA

**WIDYA MANDIRI UTAMA, CV**

Kwalifikasi K1

📍 Jl. Wenara Wana - Muma - Ubud

📱 -

📱 -

👤 IR. I GUSTI NGURAH PUTU  
WIDYAARTA

**WIRA SAKTI UTAMA, CV**

Kwalifikasi K1

📍 Jl. Mulawarman, Link Tedung,  
Kel. Abianbase

📱 -

📞 081338510125

👤 I KETUT ARDIKA, ST

**WIRA SAKTI, CV**

Kwalifikasi K1

📍 Br. Bona Kaja-Blega-Blahbatuh

📱 -

📱 -

👤 I NYOMAN SUMANTARA, SH

**WIRAWAN JAYA, CV**

Kwalifikasi K3

📍 Br. Dinas Bona Kaja, Desa  
Bona, Blahbatuh

📞 0361-8519438

📱 -

👤 IDA BAGUS PUTU OKA  
YADNYA, ST

**WIRAYUDA, CV**

Kwalifikasi K2

📍 BTN Umasari Blok H No. 3

📱 -

📱 -

👤 I WAYAN EDY JULIARTA, SH

**WISKAR AGUNG KARYA, CV**

Kwalifikasi K1

📍 Br. Menak Tulikup

📞 0319-44144

📱 -

👤 SUMARDIKA

**WISMA NIAGA, CV**

**Kwalifikasi K1**

📍 Br. Buruan Tampaksiring

📞 -

📱 -

👤 NI MADE TANGGA

**WISNU KARYA, CV**

Kwalifikasi K3

📍 Br. Kalah Peliatan Ubud

📞 0361-8638530

📱 08164709617

👤 I MADE SUARYADI

**WISNU SENJAYA, CV**

Kwalifikasi K1

📍 Br. Akte Lembeng Sukawati

📞 0361-262086

📱 -

👤 I MADE ADI SWARDIKA

**YOGA SADANA, CV**

Kwalifikasi K2

📍 Br. Triwangsa, Samplangan

📞 -

📱 -

👤 I DEWA KETUT WITA, B.

**YONITA , CV**

Kwalifikasi K2

📍 Br. Sasih Desa Batubulan

📞 -

📱 -

👤 DRA. MARIA MAGDALENA  
TIN

**YUDHA KARYA, CV**

Kwalifikasi K2

📍 Br. Pengembungan, Desa Pejeng  
Kangin, Tampak Siring

📞 -

📱 085935525444

👤 NI MADE AYU RAI



## **KABUPATEN KLUNGKUNG**

### **ADI DHARMA, CV**

Kwalifikasi K2

📍 BANJAR DUNGKAP I, DESA  
BATUKANDIK



👤 I KETUT SUDARMAWAN

### **ADI CENDANA PUTRA, CV**

Kwalifikasi K2

📍 Jl.Pertigaan

Dawan, Tihingadi, Klungkung



👤 DEWA AYU ANGGIRIANI

### **ADI RAHAYU, CV**

Non Kwalifikasi

📍 DUSUN TAKMUNG KAWAN

📞 0361 25911



👤 GUSTI AGUNG ANGGA

### **ADITYA SINAR PRATAMA , PT**

Kwalifikasi M2

📍 Jl Plamboyan No. 1 A



📞 0811392250

👤 PT.ADITYA PRATAMA  
MAHARDIKA

### **AGRA INTAN MUTIARA, CV**

Kwalifikasi M1

📍 Jl.Mahoni 29 Semarapura



📞 081999062999

👤 KETUT AYU TRISNAWATI,SE

### **ALAM BALI, CV**

Kwalifikasi K1

📍 Br. Jabon- Sampalan Tengah



👤 IR. I NYOMAN SUDARSANA

### **AMERTA BYUH BUMI, CV**

Kwalifikasi K1

📍 JL DEWI SARTIKA G1/1,  
SEMARAPURA TENGAH



📞 08123942385

👤 MD.REPANG SUWITANA

### **AMERTA KENCANA, CV**

Kwalifikasi K3

📍 Jl. Untung Surapati



👤 I NYOMAN SUMERTA

### **AMERTA MULIA, CV**

Kwalifikasi K1

📍 Jl. Ki hajar Dewantara No. 10  
Semarapura Tengah



👤 I KOMANG MERTAYASA, SE

### **ANANDA BANGUN NUSA, PT**

Kwalifikasi K1

📍 Dusun Penangkidan, Bunga  
Mekar



📞 082236284773

👤 I KETUT PANCA, SH

### **ANANTA KARYA, CV**

Kwalifikasi K1

📍 JL RATNA A3, SEMARAPURA  
KELOD

📞-

📱-

👤 I WAYAN BUDIARMA

**ANEKA TEHNIK ABADI, CV**

Kwalifikasi K1

📍 JLN BALADEWA,  
SEMARAPURA KELOD  
KANGIN

📞-

📱 08123861449

👤 I WAYAN SUPARIATA.

**ANUGRAH KARYA, CV**

Non Kwalifikasi

📍 BR NESA BANJARANGKAN

📞-

📱 0817 9227548

👤 WAYAN SUMIANA

**ANUGRAH JAYA, CV**

Kwalifikasi K2

📍 Dusun Umesalakan Takmung

📞 0366- 25360

📱-

👤 KOMANG MURIANI

**ANUGRAH TUHAN, CV**

Kwalifikasi K1

📍 JL. NGURAH RAI NO. 6,  
SEMARAPURA TENGAH

📞-

📱 081338798105

👤 NI NENGAH SUPARTINI

**APTI HITA, CV**

Kwalifikasi K1

📍 JL PUDAK GG.IV NO. 6,  
SEMARAPURA KELOD

📞-

📱 087861333155

👤 KOMANG WIWIK  
SUDARYANTI

**ARCHITECS, CV**

Kwalifikasi K2

📍 Jl. Raya Gunaksa No.20

📞 0366-29230

📱 081916651551

👤 I WAYAN SUECA, SE

**ARESA TEHNIK, CV**

Kwalifikasi K1

📍 JL RAMA, SEMARAPURA  
KELOD KANGIN

📞-

📱 081236390011

👤 KOMANG DARSANA

**ARHATIK, CV**

Kwalifikasi K1

📍 JL. SAKURA NO. 9,  
SEMARAPURA KELOD

📞-

📱 081933091100

👤 I NENGAH SUGIARTA

**ARI PUSPA, CV**

Kwalifikasi K1

📍 Jl. Durian No. 3, Banjar Sari  
Mertha, Desa Negari

📞-

📱-

👤 I GUSTI NGURAH PUSPA

**ARIS JAYA, CV**

Non Kwalifikasi

📍 Jl. Plamboyan, Gg. V,  
Lingkungan Budaga, Semarang  
Kauh

📞-

📱 081916476857

👤 **KADEK ARIASA**

**ARSA KEMBANG, PT**

Kwalifikasi M1

📍 Jl. Umum Gunaksa No. 18,  
Sampalan Klod

📞 0366-25572

📠 -

👤 **I NENGAH ARIANTA**

**ARSA MURNI KARYA, CV**

Kwalifikasi K1

📍 Br. Rame Kusamba

📞 0366-23101

📠 -

👤 **NYOMAN SUARDHANA**

**ARSA UTAMA, CV**

Kwalifikasi K2

📍 Jl. Umum Gunaksa No.18

📞 0366-23144

📠 -

👤 **I WAYAN SUNARTA**

**ARTHA JAYA, CV**

Kwalifikasi K2

📍 DUSUN KAWAN, DESA  
SELISIHAN

📞 -

📠 -

👤 **Komang Arta Sedana**

**ARTHA GUNA SENTOSA, CV**

Kwalifikasi K1

📍 BANJAR KUTAMPI,  
KUTAMPI

📞 -

📞 082144849067

👤 **NI WAYAN SIRAT**

**ARTHA KARYA, CV**

Kwalifikasi K1

📍 Jl.Flamboyan No.36 Semarang  
Kauh

📞 -

📠 -

👤 **NI PUTU ANGGRENI**

**ARTHA MANDIRI DEWATA,  
CV**

Non Kwalifikasi

📍 LK BESANG KAWAN

📞 -

📠 -

👤 **NI LUH PT SUSILAWATI**

**AYU CIPTA DESAIN, CV**

Kwalifikasi K1

📍 Jl. Kusenegro No.79 Kusamba,  
Dawan

📞 -

📠 -

👤 **NI MADE SUDARMI, ST**

**AYU KENCANA URIP, CV**

Kwalifikasi K1

📍 Jl. Angsoka No. 2A Lc.  
Umelemek, Semarang Kelod

📞 -

📠 -

👤 **NI KOMANG MURTINI**

**BALI BECIK, CV**

Kwalifikasi K1

📍 Br.Jabon Desa Sampalan Tengah  
Kec.Dawan

📞 -

📠 -

👤 **NI NENGAH SUKASIH,ST**

**BALI DIRGA KARYA, CV**

Kwalifikasi K1

📍 JL. GUNUNG BATUR NO. 39,  
SEMARAPURA KANGIN



081936230453

👤 NI KADEK SETIAWATI

**BALI JAYA, CV**

Kwalifikasi K1

📍 BR./DSN SUANA,PED



08133781999

👤 WY.SUASTAWAN

**BALI SAKEPAT, CV**

Kwalifikasi K1

📍 Jl. Raya Gunaksa No. 99,  
SAMPALAN KLOD



👤 NI WAYAN ARI MAS  
INDRAWATI

**BALI TAKSU, CV**

Kwalifikasi K1

📍 JL. AHMAD YANI, GANG  
DRUPADI NO. 4, SEMARAPURA  
KAJA



08179727548

👤 I KADEK ARIK SASTRAWAN

**BAYU PERMANA, CV**

Non Kwalifikasi

📍 JL BY PASS IDA BAGUS  
MANTRA, GELGEL



081236067095

👤 I GUSTI KETUT EDI SUBOWO

**BHAKTI KARYA, CV**

Kwalifikasi K1

📍 Jl. Kamboja No. 8 A,  
SEMARAPURA KELOD



👤 NI MADE WIDIANTARI

**BHUANA RAYA, CV**

Kwalifikasi K1

📍 JLN. BALADEWA II NO.1,  
SEMARAPURA KLOD KANGIN



👤 I WAYAN BUDIARMA

**BINTANG KARYA SEJATI, CV**

Kwalifikasi K1

📍 DUSUN ANJINGAN,  
GETAKAN



08179757540

👤 I WAYAN NUAJA WIRDANA

**BINTANG, CV**

Kwalifikasi K1

📍 Jl. Flamboyan No.54,  
SEMARAPURA KAUH



👤 NI KADEK DARMINI

**BUDIYASA, CV**

Kwalifikasi K1

📍 JL ARJUNA BD PAPAAN  
DESA SAMPALAN

📞 0366- 21698



👤 I NENGAH ALIT

**CAHAYA BULAN, CV**

Kwalifikasi K2

📍 Br. Pasekan Desa Dawan Kaler,  
Dawan



👤 I WAYAN YUDIANTARA

**CAHAYA JAYA, CV**

Non Kwalifikasi

📍 JL NGURAH RAI,  
SEMARAPURA KAUH

📞 0366- 5551146

📱 -

👤 ZURRIASYAH

**CAHAYA KARYA PERMAI,  
CV**

Kwalifikasi K1

📍 JL. RAMA NO.6,  
SEMARAPURA KELOD

📞 0366- 24708

📱 -

👤 NI PUTU LISANAWATI

**CAHAYA LISTRIK, CV**

Kwalifikasi K1

📍 JALAN SEGARA MENTIGI,  
BATUNUNGGUL

📞 0366- 5596698

📱 -

👤 NI PUTU LISANAWATI

**CAHAYA LISTRIK, CV**

Non Kwalifikasi

📍 JLN WERKUDARA,  
SEMARAPURA KELOD  
KANGIN

📱 -

📞 081999950054

👤 PUTU LISNAWATI

**CAHAYA SEMPURNA, CV**

Kwalifikasi K1

📍 Br. Dinas Umesalakan Takmung

📱 -

📞 081934399568

👤 I WAYAN SAPUTRAYASA

**CAHYA DIPA, CV**

Kwalifikasi K1

📍 Br. Gria Kamasan, KAMASAN

📱 -

📱 -

👤 IDA BAGUS GEDE  
JAYENDRA PUTRA, ST

**CANDRA BUANA, CV**

Kwalifikasi K1

📍 Br Nyamping Desa Gunaksa

📱 -

📱 -

👤 NI KADEK SURYAWATI

**CANDRAWASIH, CV**

Kwalifikasi K2

📍 Jl. Menuh No. 3, SEMARAPURA  
KELOD

📱 -

📞 081805605901

👤 I KETUT WIRANATA

**CATUR PUTRA JATA, CV**

Kwalifikasi K1

📍 JL WERKUDARA,  
SEMARAPURA KELOD  
KANGIN

📱 -

📱 -

👤 ARTIN HARI SUPANGKAT

**CIPTA GRIYA LESTARI, CV**

Kwalifikasi K1

📍 Jl.Dewi Sartika No.9X

Semarapura

📞 0361-464560

📱 -

👤 IDA BAGUS WIDYANTARA,  
ST

**CUPU MANIK, CV**

Non Kwalifikasi



📍 JL NGURAH RAI,  
SEMARAPURA KAUH

📞 0366 25975

📱 -

🧑 I KT ALIT ASTIKA YASA

**DHARMA NUSA, CV**

Kwalifikasi K2

📍 JL. KENYERI 1,  
SEMARAPURA KELOD

📞 -

📱 -

🧑 PT ANY SUKYAWATI

**DHARMA TIKA, CV**

Kwalifikasi K2

📍 Dusun Kangin Desa Tusan,  
Kec.Banjarangkan

📞 0366-22935

📱 08123973549

🧑 IR. I DEWA GEDE SUNTAKA

**DAYA BANGUN SARANA, CV**

Kwalifikasi K1

📍 Jl. Dsn Kangin Tohpati  
Banjarangkan

📞 0366-5596008

📱 -

🧑 NGAKAN PUTU SUYASA ST

**DAYA SARANA BANGUNAN,  
CV**

Kwalifikasi M1

📍 BR WANASARI DS KANGIN,  
TOHPATI

📞 -

📱 081337209444

🧑 NGAKEN NYOMAN SANGSI

**DHARMA GITA SARANA, PT**

Kwalifikasi M1

📍 Jl. Ngurah Rai, SEMARAPURA  
KAUH

📞 0366-2152

📱 -

🧑 I GST NGR GD SUBAGIARTA

**DIAN HARAPAN LESTARI, CV**

Kwalifikasi K1

📍 Jl. Raya Besakih Tegak, Akah

📞 -

📱 -

🧑 I WAYAN NGURAH YOGI  
ANTARA

**DUTA BALE GEDE, CV**

Kwalifikasi K1

📍 Jl. Raya Besakih, Dusun  
Gembalan, Desa Selat

📞 -

📱 -

🧑 NI KADEK SETIAWATI

**EKA WIDIA, CV**

Non Kwalifikasi

📍 BD JEROKAPAL, GELGEL

📞 -

📱 -

🧑 I PUTU ARIMBAWA

**EMCI, CV**

Kwalifikasi K2

📍 Jl. Puputan No. 88 A,  
SEMARAPURA TENGAH

📞 0366-21606

📱 081337308444

🧑 ANAK AGUNG GEDE RAI  
SUASTANA

**GANESA JAYA, CV**

Kwalifikasi K1

📍 Br. Jelantik Mamoran Desa Tojan

📞 -

📞-

👤 I PUTU SUJANA

**GARY KARYA MANDIRI, CV**

Non Kwalifikasi

📍 Dsn Kanginan Desa Tusan  
Banjarangkan

📞-

📱 08123963124

👤 NGAKAN NYOMAN  
SUWETHA

**GENERAL DESIGN, CV**

Kwalifikasi K1

📍 Jl. Kartini No.11 Semarang  
Tengah

📞-

📞-

👤 I GEDE RUDI SURYANTARA,  
ST

**GENTONG SARI, CV**

Kwalifikasi K1

📍 Jl. Puduk, No. 3 Semarang  
Kauh

📞-

📞-

👤 I GUSTI AYU PUTU SUASTI

**GUMANTI KARYA ABADI, CV**

Kwalifikasi K1

📍 Jl. Antasari, No. 24, Semarang

📞-

📞-

👤 KADEK SANTI MARIANI, ST

**GUNA KARYA, CV**

Non Kwalifikasi

📍 Jl. Raya Gunaksa No. 20,  
SAMPALAN TENGAH

📞 0366-29230

📞-

👤 I NYOMAN ARTHA

**GUNAKSA JAYA TEKNIK, PT**

Kwalifikasi M1

📍 JL RAYA GUNAKSA NO 18,  
SAMPALAN KLOD

📞 0366-25572

📞-

👤 IR. I NENGAH ARIYANTA

**GUNARAKSA PUTRA, CV**

Kwalifikasi K1

📍 BANJAR KUTAMPI,  
KUTAMPI

📞 0366-25572, 22591

📞-

👤 I WAYAN SUDA ARSANA, SE

**GUNUNG JAYA ABADI, CV**

Kwalifikasi K1

📍 Jl. Besakih Dusun Gembalan  
Desa Selat

📞-

📞-

👤 I PUTU PARWATA

**HUTAMA JAYA, CV**

Kwalifikasi K1

📍 JL RAMA, SEMARAPURA  
KELOD KANGIN

📞 0366-23143

📞-

👤 I KETUT MIASNA, SE

**ILHAM WANGI, CV**

Kwalifikasi K2

📍 Jl. Raya Klungkung -  
Karangasem Km. 5,2 Gunaksa Kec.  
Dawan

📞-

📞-

👤 I KETUT WIDIARSA

**IMCI, CV**

Kwalifikasi K3

📍 JALAN PATTIMURA,  
SEMARAPURA TENGAH  
📞 0366 21606

📱 -

👤 I WAYAN CITA YASA

**INDRA SAKTI, CV**

Kwalifikasi K1

📍 BR.KLUMPU, KLUMPU  
📞 0366-5596009

📱 -

👤 I WAYAN SANA

**INTAN MUTIARA, CV**

Kwalifikasi K3

📍 JLN MAHONI, SEMARAPURA  
KELOD  
📞 0366-24747

📱 081999062999

👤 I GEDE ARTAWAN

**JATI INDAH CV**

Kwalifikasi K1

📍 JL. RAYA GUNAKSA NO. 999,  
GUNAKSA  
📞 0366- 25572

📱 -

👤 I KETUT PARWATA

**JATI KUSUMA, CV**

Kwalifikasi K2

📍 Desa Takmung, Banjarangkan

📱 -

📱 -

👤 COKORDE ISTRI RAKA

**KARISMA JAYA, CV**

Kwalifikasi K2

📍 Jl.Flamboyan O.36,  
SEMARAPURA KAUH

📱 -

📱 -

👤 I WAYAN MERTA

**KARYA KENITEN, CV**

Kwalifikasi K1

📍 JL.RAYA BATUTABIH,  
TAKMUNG

📱 -

📱 081933097118

👤 ANAK AGUNG ANOM  
PARWATA

**KARYA MULIA ASIH, CV**

Kwalifikasi K1

📍 DUSUN KAWAN, BAKAS  
📞 0361- 8600542

📱 -

👤 I MADE SUGIARTA

**KARYA NADHI, CV**

Kwalifikasi K1

📍 DSN.DUNGKAP  
I,BT.KANDIK, BATUKANDIK

📱 -

📱 -

👤 I WYN.SANA

**KARYA SUMAMPAN, CV**

Kwalifikasi K1

📍 Jl. Cempaka Gang VIII No. 1  
Semarapura, Kelod

📞 0366-22245

📱 -

👤 I NYOMAN SUMA

**KARYA WIRAWAN, CV**

Kwalifikasi K1

📍 DUSUN SEKARTAJI,  
SEKARTAJI



👤 I KETUT PARWATA

**KRESNA PUTRA KARYA, CV**

Kwalifikasi K1

📍 Jl.Untung Surapati 33

Semarang, Tengah



📞 081338234563

👤 I WAYAN SUAMBA

**KRISNA MERTA SARI, CV**

Kwalifikasi K1

📍 Jl. A.Yani Gg.Arjuna No.3

Semarang Kaja



📞 08124639450

👤 NI WAYAN SULATRI

**KRISNA YUDHA, CV**

Kwalifikasi K3

📍 Br. Pasekan, Dawan Kaler

📞 0366-2253



👤 KETUT GDE YUDA ANTARA

**KROSS SARANA TEKNIK, CV**

Kwalifikasi K3

📍 JL. KI HAJAR DEWANTARA

NO. 2, SEMARAPURA KAJA



📞 08123970100

👤 I MADE TEGTEG

**LAKSANA, CV**

Kwalifikasi K1

📍 JL PLAMBOYAN 36 LINGK.

BUDAGA, SEMARAPURA

KELOD



👤 WINDHU GUNARTHA

**LINGGA CIPTA DISAIN, CV**

Kwalifikasi K1

📍 Jl. Sri Rama No.25 Dusun

Pasekbali

📞 0366-25572



👤 I NYOMAN MISNA,ST

**LINGGA KARYA UTAMA, CV**

Kwalifikasi K1

📍 Jl. Raya Sulang No.25 Blok B

Pasekbali

📞 0366-25572



👤 MADE PARWATA,ST

**LINGGA MERTA, CV**

Kwalifikasi K1

📍 JL BALADEWA II,

SEMARAPURA KELOD

KANGIN

📞 0366-23143



👤 GD.AGUS WINARTA

**LUAH INDAH UTAMA, CV**

Kwalifikasi K1

📍 DSN TUSAN KANGIN DESA

TUSAN BANJARANGKAN

KLUNGKUNG

📞 (0366) 25200

📞 08124641684

👤 I WAYAN SENAPATI

NEGARA

**MAHA KARYA, CV**

Kwalifikasi K1

📍 BR. ANGKAL, SEMARAPURA

KAUH



📱-

👤 I WAYAN MURKA

**MAHA SWASTIKA, CV**

Kwalifikasi K3

📍 Jl. Pudak No. 15 Semarangura  
Kauh

📞 0366-25776

📱 081338343888

👤 DW.GD. ANOM ASTANA

**MAHADARSIKA, CV**

Kwalifikasi K1

📍 Desa Klumpu, Nusa Penida

📱-

📱-

👤 I KETUT AGUS  
WIDYATNYANA

**MAHENDRA JAYA, CV**

Kwalifikasi K1

📍 Jl. Jempiring No. 21

📱-

📱-

👤 I KETUT PANCA,SH

**MAHESA KARYA, CV**

Kwalifikasi K1

📍 BANJAR KANGIN, DESA  
LEMBONGAN, NUSA PENIDA

📱-

📱-

👤 I Gede Winaya

**MANIK BINGIN, CV**

Kwalifikasi K2

📍 Br. Pande Dawan Kelod

📱-

📱 08563746777

👤 I WAYAN SUANDA

**MARIYANA, CV**

Kwalifikasi K1

📍 JL RAYA SULANG,  
PAKSEBALI

📞 0366-22110

📱 081916169019

👤 NYM.YASA

**MERTA AYU, CV**

Non Kwalifikasi

📍 Jl.asoka no. 2, SEMARAPURA  
KELOD

📞 0366-5596008

📱 08113979798

👤 I KETUT ARYANA

**MERTA REJEKI, CV**

Kwalifikasi K2

📍 Br. Tanah Bias - Desa Ped - Nusa  
Penida

📱 -

📱 -

👤 I MADE GALANG

**NATIA KARYA, CV**

Kwalifikasi K1

📍 Br. Papan - Sampalan Tengah  
Dawan

📞 366- 21698

📱-

👤 NI KOMANG NASTINI

**NITI KARYA MANDIRI, CV**

Kwalifikasi K1

📍 JL. PUPUTAN G VIII NO. 1,  
SEMARAPURA KELOD

📞 0366-25775

📱-

👤 I PUTU AGUSTINA

**NUSA JAYA, CV**

Kwalifikasi K3

📍 Br. Mentigi, Desa Batununggal  
Nusa Penida

📞-

📱-

👤 I MADE SEKAR

### **NUSAKTI, CV**

Kwalifikasi K2

📍 Dusun Kawan, Desa Jumpai

📞-

📱-

👤 I NENGAH SUDIARTANA

### **NUSA TIRTA, CV**

Kwalifikasi K2

📍 JLN DEWI SARTIKA GANG I  
NO.1, SEMARAPURA TENGAH

📞-

📱-

👤 NI KOMANG AYU  
GARNINGSIH

### **OKANE, CV**

Kwalifikasi K3

📍 JL BESAKIH 35 A, AKAH

📞-

📱 08123619517

👤 KDK.SWASTIKA

### **PEGASUS, CV**

Kwalifikasi K1

📍 JL. KRESNA NO. 07  
SEMARAPURA TENGAH

📞-

📱-

👤 I NENGAH ARY PRIADNYA,  
ST

### **PEGUYANGAN JAYA, CV**

Kwalifikasi K1

📍 Br. Bayuh, Kutampi Nusa Penida

📞-

📱-

👤 NI KADEK BUDIARTINI

### **PELITA KARYA AGUNG, CV**

Kwalifikasi K1

📍 Jl. Gajah Mada, Akah

📱 0366-21381

📞-

👤 NI KETUT MUDIASIH

### **PUTRA BALI TIMUR, CV**

Kwalifikasi K2

📍 JL MATAHARI IV,  
SEMARAPURA KELOD

📞-

📱 082237096056

👤 WAYAN EKA KUSUMA P

### **PUTRA NUSA, CV**

Kwalifikasi K2

📍 Br. Mentigi Desa Batununggul -  
Nusa Penida

📞-

📱-

👤 NI MADE SURATNI

### **PUTRA PERDANA, CV**

Kwalifikasi K1

📍 Jl. Diponegoro Gg. II No.3,  
SEMARAPURA KELOD

📞-

📱 08179764963

👤 ANANG NASRUN

### **PUTRA RAHAYU, CV**

Kwalifikasi K1

📍 Jl. Dewi Sartika G.I / 1  
Semarapura Tengah

📞-

📱-

👤 NI WAYAN DARMANING

**PUTRA RAHAYU TEKNIK, CV**

Kwalifikasi K3

📍 DUSUN GEDE, DESA AKAH,  
KLUNGKUNG

📞-

📱-

🗺️ I KOMANG AGUS ARIAWAN

**RATU GEDE, CV**

Kwalifikasi K2

📍 Br. Tanah Bias-Nusa Penida

📞 0366-24383

📱-

🗺️ I WAYAN BAJRA

**RUSMA JAYA, CV**

Kwalifikasi K3

📍 BR. TANAH BIAS, PED

📞 0366-021677

📱-

🗺️ I WYN.BAJRA

**SADAR KARYA , CV**

Kwalifikasi K2

📍 Br. Bayuh Desa Kutampi Nusa  
Penida

📞-

📱 081999091734

🗺️ I PUTU NUSANTARA

**SAPU MAS, CV**

Kwalifikasi K2

📍 JL CUT NYAK DIEN,  
SEMARAPURA TENGAH

📞 0366-21386

📱 081237448345

🗺️ I KM AGUS  
PURNAWIRAWAN

**SARI BUNGA, FA**

Kwalifikasi K2

📍 Jl. Kusenegara - Kusamba

📞 0366-22511

📱-

🗺️ ANAK AGUNG ANOM  
PURWA

**SARI GRAHA, CV**

Kwalifikasi K1

📍 JL MELATI GG I NO I,  
SEMARAPURA KELOD

📞-

📱 0818352603

🗺️ MADE HARIBHAWA

**SARI MERTA, CV**

Kwalifikasi K1

📍 JL KECUBUNG 26,  
SEMARAPURA KELOD

📞 0366- 23579

📱 -

🗺️ KM TRIATMAJAYA

**SARI NUSA RAHARJA, CV**

Kwalifikasi K1

📍 JL SOKA SEMARAPURA  
KLOD

📞-

📱 081353274989

🗺️ NI KETUT MANIK  
WIPANTARI

**SARINADI, CV**

Kwalifikasi K2

📍 Br.Intaran,Desa Pikat,  
Kec.Dawan

📞-

📱-

🗺️ I KETUT MURDANA

**SEDANA JAYA INDAH, CV**

Kwalifikasi K1

📍 JL RATNA 5, SEMARAPURA  
KELOD

📞 0366-22110  
📞 081999382247  
🏠 GST.PT.ASTARINI

**SEDANA MURTI, CV**  
Kwalifikasi K1  
📍 Jl. Cempaka Gg. VIII  
No.2,Semrapura Kelod  
📞 0366-22245  
📱 -  
🏠 PUTU RIAWATI

**SETIA KARYA, CV**  
Kwalifikasi K1  
📍 JL BESAKIH 35 A, AKAH  
📱 -  
📞 08123619517  
🏠 I NYM.DARMA

**SHUAR KARYA MANDIRI**  
Kwalifikasi K2  
📍 Br. Jelantik Mamoran, Tojan  
📱 -  
📞 087861113960  
🏠 NI NGH MASTRI

**SHUAR KARYA PUTRA, CV**  
Kwalifikasi K1  
📍 BR. BAYUH, KUTAMPI  
📱 -  
📞 081999091734  
🏠 NI NYM.PURNI

**SINAR BALI BINAKARYA, PT**  
Kwalifikasi M2  
📍 JLN FLAMBOYAN 1,  
SEMARAPURA KELOD  
📱 -  
📱 -  
🏠 IR. WAYAN MAHARDIKA

**SINAR TUNAS KARYA, CV**  
Kwalifikasi K1  
📍 JL KENYERI XII, TOJAN  
📱 -  
📞 08123962251  
🏠 I WAYAN SUARTHA

**SINAR TUNAS KARYA, CV**  
Kwalifikasi K1  
📍 JL KENYERI XII, TOJAN  
📱 -  
📞 08123962251  
🏠 I WAYAN SUARTHA

**SRI ARTHA KARYA, CV**  
Kwalifikasi K1  
📍 Jl. Patimura No. 8 Semarapura  
Tengah  
📱 -  
📱 -  
🏠 NI LUH SRI DIANTINI

**SRI GANESA PUTRA, CV**  
Kwalifikasi K1  
📍 Jl. Kenyeri X11, Br. Jelantik,  
Mamoran Tojan  
📱 -  
📱 -  
🏠 I MADE PUTRAYASA

**SRI MERTA SARI, CV**  
Non Kwalifikasi  
📍 DUSUN KELOD,  
LEMBONGAN  
📱 -  
📞 0812 36706122  
🏠 I KADEK SUSIATA

**SUAR SARANA JAYA, CV**  
Kwalifikasi K1  
📍 Jl. Arjuna Gang IV Semarapura  
Klod Kangin



📞 -  
📱 -  
🧑 RAIE ANTARI, SE

**SUAS KARYA, CV**  
Kwalifikasi K3  
📍 JL PLAMBOYAN 1,  
SEMARAPURA KELOD

📞 -  
📱 -  
🧑 I KADEK ARY HARTAWAN

**SUMA, CV**  
Kwalifikasi K1  
📍 Jl. Plamboyan No. 31,  
SEMARAPURA KAUH

📞 -  
📱 -  
🧑 LUH PUTU PRANAWATI

**SURATNADI, CV**  
Kwalifikasi K1  
📍 Br. Buug Desa Pikat - Dawan

📞 -  
📱 -  
🧑 NI WAYAN EKA YANTHI

**SURGA BALI UTAMA, CV**  
Kwalifikasi K1  
📍 JL. RAYA BESAKIH, SELAT

📞 -  
📱 0815238616200  
🧑 KADEK JIWA

**SURYA BHUANA MESARI, CV**  
Kwalifikasi K1  
📍 Jl. Kamboja No. 1,  
SEMARAPURA KAUH  
📞 0366-25775  
📱 -  
🧑 MEN SUBAMIA

**SURYA CIPTA KARYA, CV**  
Kwalifikasi K3  
📍 JL BATUTABIH 36,  
TAKMUNG

📞 -  
📱 0811392250  
🧑 I NGH.WIRTA

**SURYA WINARTA, CV**  
Kwalifikasi K3  
📍 JL PLAMBOYAN 1,  
SEMARAPURA KELOD

📞 0366-24762  
📱 081337405985  
🧑 IR.KT.SULANDRA

**SURYA CIPTA ASTADISAIN,  
CV**

Kwalifikasi K1  
📍 Jl.Angrek No.20 Semarapura  
📞 -  
📱 -  
🧑 I GUSTI NGURAH GEDE  
HARIMAN, ST

**SURYA TRI TUNGGAL, CV**  
Kwalifikasi K1  
📍 JLN. BALE BATUR NO.9,  
KAMASAN

📞 -  
📱 -  
🧑 I WAYAN BUDIANA

**SUYPA RAYA, CV**  
Kwalifikasi K1  
📍 JLN BALADEWA 1 1,  
SEMARAPURA KELOD  
KANGIN

📞 -  
📱 081337211116  
🧑 THITYATHA NINGSIH

**SWAKARMA CIPTA, CV**

Kwalifikasi K1

📍 Jl. Dewi Sartika No.24

Semarang

☎ 0366-5596036

📠 -

👤 I NYOMAN SADARIYANA, ST

**TIKA KARYA UTAMA, CV**

Kwalifikasi K1

📍 DSN. KANGIN, TUSAN

☎ -

📠 -

👤 DESAK MADE ASTITI

**TIRTA AYU, CV**

Kwalifikasi K1

📍 JL KI HAJAR DEWANTARA,

SEMARAPURA KAJA

☎ -

☎ 081337405985

👤 NI KM YULIAT

**TOHPATI KARYA UTAMA, CV**

Kwalifikasi K1

📍 Jl. Gunung Resimuka Barat III

No. 22

☎ -

📠 -

👤 I NENGAH SUGIARTA

**TRESNA KARYA JAYA, CV**

Non Kwalifikasi

📍 Jl. Br Bandung No 16, Desa

Gunaksa, Kec. Dawan

☎ 0366-29230

📠 -

👤 I WAYAN RUSTAWAN, ST

**TULUS NADI, CV**

Kwalifikasi K1

📍 Br. Buug, Desa Pikat, Kec.

Dawan

☎ -

📠 -

👤 I MADE SUPIARTA

**UNDAGI BALI, CV**

Kwalifikasi K1

📍 JL. KENYERI XII, BANJAR

JELANTIK, TOJAN

☎ -

☎ 087861113960

👤 MADE PUTRAYASA

**WAHYOE GUMI BALI, CV**

Kwalifikasi K2

📍 Jl. Besakih No. 4

☎ 0366-22055

📠 -

👤 -

**WAHYU ASIH, CV**

Kwalifikasi K2

📍 DUSUN KARANG, DESA

PEJUKUTAN

☎ -

📠 -

👤 I MADE DAMA

**WANGKHAN, CV**

Kwalifikasi K1

📍 Br.Kangin Selisihan

☎ -

📠 -

👤 I NENGAH SUANDRA

**WINA BERSAUDARA, CV**

Kwalifikasi K1

📍 PR.GRAHA JL. DEWI

SARTIKA NO. 2, SEMARAPURA

TENGAH

☎ 0366-23143

📱 081805334066

👤 PT.AGUS SUMARJANA

**WINA KARYA , CV**

Kwalifikasi K1

📍 Br. Suka Duka Dusun Lebah,  
SEMARAPURA KELOD

📞-

📱-

👤 I MADE WINA ADNYANA,SH

**WINARTA KARYA, CV**

Kwalifikasi K2

📍 Br. Kaja Desa Lembongan - Nusa  
Penida

📞-

📱-

👤 I WAYAN WIRTHA

**WIRA PRADANA, CV**

Kwalifikasi K3

📍 BR. SUKA DUKA,  
SEMARAPURA KELOD  
KANGIN

📞-

📱 081916169019

👤 NI MD RISNAYATI

**WIRA PRADANA, CV**

Kwalifikasi K1

📍 Br. Jabon Sampalan Tengah  
📞 0366-24762

📱-

👤 I KETUT WIRAWAN

**WIRA TAMA KARYA, CV**

Kwalifikasi K2

📍 Br. Ceningan Kawan, Desa  
Lembongan

📞-

📱-

👤 I NYOMAN EMBON

**YADNYA KARYA, CV**

Kwalifikasi K1

📍 JLN MATAHARI I,  
SEMARAPURA KELOD

📞-

📱-

👤 I NENGAH YADNYA

**YASA NIRWANA KARYA, CV**

Kwalifikasi K1

📍 Jl. Kamboja No. 3 Br. Budaga -  
Semarapura

📞-

📱-

👤 I DEWA GEDE ANOM  
ASTAWA

**YOGI TEKNIK, CV**

Kwalifikasi K1

📍 Jl.Kusenegara No. 18 Kusamba  
Dawan

📞-

📱-

👤-

## **KABUPATEN BANGLI**

### **ABAS MANUNGGAL, CV**

Kwalifikasi K1

📍 JL. RAMBUTAN NO. 6,  
KAWAN

📞 -

📱 -

👤 -

### **ADHI KARYA, CV**

Non Kwalifikasi

📍 DEMULIH, SUSUT

📞 -

📱 081236552999

👤 I WAYAN LIADA

### **ADHI KARYA ASRI, CV**

Kwalifikasi K1

📍 BR. SELATI, DESA BUNUTIN

📞 -

📱 -

👤 -

### **ADINATA, CV**

Kwalifikasi K1

📍 BATUR TENGAH,  
KINTAMANI

📞 -

📱 08563876016

👤 I NYOMAN WINDIA

### **ADI DANA KARYA, CV**

Non Kwalifikasi

📍 JL GATOT KACA LC BUKAL  
BANGLI

📞 -

📱 085339560678

👤 GUSTI AYU NYOMAN DANA  
ASIH

### **ADY UTAMA KARYA, CV**

Kwalifikasi K1

📍 SULAHAN, SUSUT

📞 -

📱 08153727260

👤 DEWA MADE JUNIARTA

### **AGUNG SANTOSA, CV**

Kwalifikasi K3

📍 Jl. BELIMBING NO. 55,  
KAWAN, BANGLI

📞 0366-91171

📱 -

👤 I KETUT OKA MANTARA,SE

### **AGUS ADI KARYA, CV**

Kwalifikasi K1

📍 DESA DEMULIH, SUSUT

📞 -

📱 -

👤 -

### **AGUS ARIX ABDI, CV**

Kwalifikasi K1

📍 Abuan, Bangli

📞 -

📱 081238383335

👤 I WAYAN GIRTA

### **AMERTA BUMI, CV**

Kwalifikasi K1

📍 JL. MERDEKA NO. 333 X,  
BEBALANG

📞 -

📱 -

👤 -

### **AMERTA KARYA, CV**

Kwalifikasi K1

📍 BD LEBAH

📞 -

📱 0813 38778295

👤 I KETUT MERTA

**ANANDA GIRI ARTA, CV**

Kwalifikasi K1

📍 Sidawa, Bangli

📞 -

📱 081236704919

👤 I KETUT GUNANTA

**ANDIKA PRATAMA, CV**

Non Kwalifikasi

📍 Bangli

📞 -

📱 081239940287

👤 NENGAH WIDNYANA

**ANGGA MERTA WIGUNA, CV**

Kwalifikasi K1

📍 Dsn / Br. Dukuh Bunutin

📞 -

📱 -

👤 NI KETUT CANDRI

**ANUGRAH KARYA AYU, CV**

Non Kwalifikasi

📍 BR BANGBANG KAJA, DS  
BANGBANG

📞 -

📱 -

👤 NI WAYAN SUNARTI

**ARDHI KARYA, CV**

Non Kwalifikasi

📍 BR LUMBUAN, SUSUT,  
BANGLI

📞 -

📱 085792084434

👤 NENGAH SUMADI

**ARTA DANA, CV**

Non Kwalifikasi

📍 BR BINYAN BUAHAN

📞 -

📱 -

👤 KOMANG INDRA WIAWAN

**ARTA KARYA MANDIRI, CV**

Kwalifikasi K2

📍 Br. Suter, Kintamani

📞 -

📱 -

👤 NI WAYAN SUNARTI

**ARTA YOGA KARYA, CV**

Kwalifikasi K2

📍 BR ABUAN, ABUAN

📞 0366-92935

📱 085333455745

👤 I NYOMAN SUDIASA

**ARTHA KARYA MANDIRI, CV**

Non Kwalifikasi

📍 JLN MERDEKA 45A BANGLI

📞 -

📱 08123890541

👤 BUANA ARTHA MAS

**ARTHA GRAHA PERSADA, CV**

Non Kwalifikasi

📍 JLN LETTU ANOM NO 8,  
KAWAN, BANGLI

📞 -

📱 085237001160

👤 I MD IRAWAN SUBAGIA

**ARTHA UTAMA, CV**

Kwalifikasi K2

📍 Jl. Serma Meranggi No. 41,  
KAWAN

📞 -

📱 081337420175

👤 I KETUT BAMBANG ADIASA

**ARYA DHARMA, CV**

Kwalifikasi K1

📍 Br. Manuk, Desa Susut, Kec. Susut

📞-

📱-

👤 NI KETUT RUMINI

**ARYA UTAMA, CV**

Non Kwalifikasi

📍 PENIDA KAJA, TEMBUKU

📞-

📱 081338542367

👤 I KOMANG WIARSANA

**BAKTI KARYA, CV**

Kwalifikasi K2

📍 DESA UNDISAN - TEMBUKU

📞-

📱-

👤 I KADEK AGUS SETIAWAN

**BALE AGUNG , CV**

Kwalifikasi K3

📍 Jl. ERLANGGA NO. 3 BANGLI

📞 0366-91639

📱-

👤 I NYOMAN SADGUNA

**BALI SERBAGUNA, CV**

Kwalifikasi K1

📍 BD PENYEBEH, PENGOTAN

📞-

📱 081337113698

👤 I WAYAN DARMAWAN

**BANGLI DWIPA JAYA, CV**

Kwalifikasi K3

📍 Desa Undisan - Tembuku

📞-

📱-

👤 PUTU WINASTRA

**BASKARA UTAMA, CV**

Kwalifikasi K1

📍 Jl. Lc. Subak Aya No. 100 X Bebalang

📞-

📱-

👤 NI NYOMAN ENI SUSANTI

**BATU ANUGRAH SEMESTA, CV**

Non Kwalifikasi

📍 BR TAMPUAGAN

TEMBUKUBANGLI

📞-

📱-

👤 I GD KOMANG SUSANTA

**BATU KARANG, CV**

Non Kwalifikasi

📍 JL MERDEKA NO 88 X BANGLI

📞 0366- 92772

📱-

👤 I MADE WIDIASNA KARANG

**BATUR KALANGANYAR PERMAL, PT**

Kwalifikasi M1

📍 Jl. Bridjend Ngurah Rai No. 92, BEBALANG

📞 0366-91397

📱-

👤 I KETUT SWADHARMA, STP

**BATUR PERKASA, CV**

Kwalifikasi K2

📍 Br. Batur Selatan - Kintamani

📞-

📱-

👤 PUTU YOGI S. SEMBADA ,SE

**BAYU KREASI, CV**

Kwalifikasi K1

📍 Cempaga, Bangli

📞 -

📱 081238988661

🧑 NI KETUT SRIUTARIANI

**BINTANG JAYA**

**KONSTRUKSI, CV**

Kwalifikasi K1

📍 0366-51227

📞 -

🧑 I MADE SEMARA JANA

**BINTANG KARYA, CV**

Kwalifikasi K1

📍 Lingk/Br. Kubu

📞 -

📱 081353367413

🧑 I DEWA PUTU KERAMAS

**BIPARTHA KARYA, CV**

Non Kwalifikasi

📍 PENGIANGAN KAWAN,  
SUSUT

📞 -

📱 08124621750

🧑 NI NENGAH KILEN

**BRANTAS NUSINDO, CV**

Kwalifikasi K1

📍 Jl. Putra Yudha Desa Sulahan  
Susut

📞 -

📱 085737616269

🧑 I NYOMAN KARSAWA

**BUANA ARTHA MAS, CV**

Non Kwalifikasi

📍 JLN MERDEKA 45A BANGLI

📞 -

📱 08123890541

🧑 DEWA AYU NOVA WINDARI

**BUDI PANGESTU, CV**

Non Kwalifikasi

📍 JALAN MATARAM NO 3  
LINGKUNGAN PEKUWON,  
CEMPAGA

📞 -

📱 085238419758

🧑 I WAYAN DARMA

**BUKIT BUNGA, CV**

Kwalifikasi K1

📍 BR ABUAN, ABUAN

📞 -

📱 085333455745

🧑 NYOMAN SUDIASA

**BUKIT KEMBAR, CV**

Kwalifikasi K1

📍 Dusun Yangapi, Desa Yangapi,  
Tembuku

📞 -

📱 -

🧑 I KETUT SUKARMA

**BUKIT TAMAN SARI, CV**

Kwalifikasi K1

📍 Desa Kedisan Kintamani

📞 -

📱 -

🧑 NI WAYAN RINTEN, SH

**BUMI KARYA NUSA, CV**

Kwalifikasi K2

📍 Br. Tanggahan Peken, Ds,  
Sulahan Suust

📞 -

📱 -

🧑 DW GD OKA

**CAHAYA MANDIRI, CV**

Kwalifikasi K1

📍 Jl. Rambutan No. 3

📞-

📱-

👤 WAYAN SUARDANI

**CAHAYA MULIA UTAMA, CV**

Kwalifikasi K3

📍 Jl. Merdeka No.46 BD SIDAWA,  
Tamanbali

📞 0366-91602

📱-

👤 WY TEDY SUGARIDRA

**CARYANA KONSTRUKSI, CV**

Non Kwalifikasi

📍 DS LANGGAHAN,  
KINTAMANI

📞-

📱 082341838804

👤 I WAYAN CARMA,ST

**CARYNA KONSTRUKSI, CV**

Non Kwalifikasi

📍 JALAN BRIGJEN NGURAH  
RAI GANG 3, KAWAN

📞-

📱 082341838804

👤 I WAYAN CARMA,ST

**CIDRAS RUDHA, CV**

Non Kwalifikasi

📍 BD TANGGAHAN PEKEN,  
SULAHAN

📞-

📱-

👤 NENGAH SUMIARTA

**CIPTA KREASI, CV**

Kwalifikasi K1

📍 Jl. Raya Pasar Tenten, Kintamani

📞-

📱-

👤 NI NYOMAN ALAM

**CIPTA MAKMUR, CV**

Kwalifikasi K1

📍 Br. Manuk, Desa Susut

📞-

📱-

👤 I NYOMAN KADER

**CITRA KARYA MANDIRI, CV**

Kwalifikasi K1

📍 Ji M Hatta, BEBALANG

📞-

📱 082236626688

👤 I GEDE WIDARTA, ST

**DAMAR PESONA MANDIRI,  
CV**

Non Kwalifikasi

📍 BR SELATNYUHAN, BANGLI

📞 0366- 7866671

📱 -

👤 I B MADE PUSPA

**DEBY PRAMANA KARYA, CV**

Kwalifikasi K3

📍 DESA DEMULIH, KEC.SUSUT

📞-

📱 081558816699

👤 I WAYAN SUBANDI

**DHARMA HITA LAKSANA, CV**

Kwalifikasi K1

📍 Jl. Lagaan No. 6, BEBALANG

📞-

📱-

👤 IR. I MADE SUTARMA



**DUTA WAHUKA PERKASA, CV**

Kwalifikasi K1

📍 BD SONGLANDAK,  
PENGIANGAN

📞-

📱-

👤 NI NENGAH MARIAYU

**DWI KARYA, CV**

Kwalifikasi K2

📍 JL.TIRTA PEBINI LC AYA,  
KAWAN, BANGLI

📞 0366-91080

📱-

👤 I MADE MULIARTA

**DWI MARLE PERKASA, CV**

Non Kwalifikasi

📍 BD TANGGAHAN PEKEN,  
SULAHAN

📞-

📱-

👤 I WAYAN WIDNYANA

**DWI PUTRI, CV**

Kwalifikasi K2

📍 Dusun Mancingan Penglumbaran  
Susut

📞-

📱-

👤 NI MADE MARTINIASIH  
DAMAYANTI

**GAJAH MURTI, CV**

Kwalifikasi K3

📍 JL BRIGJEN NGURAH RAI NO  
43 BANGLI

📞-

📱 081338718264

👤 I MADE SUYASA

**GALIH CITRA MANDIRI, CV**

Kwalifikasi K3

📍 LC AYA, BEBALANG

📞-

📱 08124641829

👤 I KT KUMPUL ARTHA  
ADNYANA, A.MA

**GANGGA KONSTRUKSI, CV**

Kwalifikasi K1

📍 Jl. Raya Pasar Tenten,  
KINTAMANI

📞-

📱-

👤 I WAYAN ANDI WIJAYA

**GEDONG SARI, CV**

Kwalifikasi K1

📍 Jl. Pasar Kintamani,  
KINTAMANI

📞 0366-51227

📱-

👤 NI PUTU SUSANTI DEWI, SE

**GIRI MEKAR, CV**

Kwalifikasi K1

📍 Br. Dinas Lebah, Susut

📞-

📱 085237199027

👤 I NYOMAN SUDI

**GHITA AMERTA, CV**

Kwalifikasi K1

📍 SIDAWA, TAMAN BALI

📞-

📱 081236704919

👤 I WAYAN MUADA

**GRIYA TATA KONSTRUKSI, CV**

Kwalifikasi K1

📍 Desa Demulih, Susut



👤 I WAYAN ARTONO

**GUNUNG SARI, CV**

Kwalifikasi K2

📍 BR Gunung, KAWAN

📞 0366-92772



👤 I KETUT KUSUMA PUTRA  
KARANG

**HARTA UTAMA, CV**

Kwalifikasi K1

📍 Dusun Serokadan, Abuan - Susut



👤 DEWA AYU NYOMAN RAI

**INDRA DWI KARYA, CV**

Kwalifikasi K2

📍 SELAT, SUSUT

📞 0366- 559129



👤 I NENGAH ARNAWA

**INDRA KARYA, CV**

Kwalifikasi K2

📍 Desa Selat Peken, Susut



📞 081236651132

👤 I NENGAH ARYOGA

**JANI WANGUN, CV**

Kwalifikasi K2

📍 Dusun Selat Nyuhan,

PENGIANGAN



📞 085238114925

👤 NI NENGAH RATNITI

**JAYA SEJAHTERA, CV**

Kwalifikasi K1

📍 Br. Dinas Abuan. Desa Abuan,  
Kec. Susut



👤 NI WAYAN SUDARMINI

**JIAN KONSTRUKSI, CV**

Non Kwalifikasi

📍 BANGLI



📞 081236123454

👤 KADEK EVO KURNIAWAN

**KARYA ADIPUTRA ABASAN,  
PT**

Kwalifikasi M1

📍 Jl. Lc.Subak Aya, KAWAN

📞 0366-91080



👤 I MADE DARMA

**KARYA BERSAMA, CV**

Kwalifikasi K2

📍 JL . RAYA BESAKIH

📞 0366- 21381



👤 I MADE GEDE ARTA DWIGA

**KARYA DAMAI SEJAHTRA,  
CV**

Kwalifikasi K1

📍 Abuan, Bangli



📞 085338226224

👤 I NENGAH MIASA

**KARYA DINAMIS MESARI PT**

Kwalifikasi M1

📍 Jl. Brigjen Ngurah Rai No. 72,  
KAWAN

📞 0366-91087, 91838

📱 -

🧑 DR. I KETUT DINAMIKA,  
S.SOS

**KARYA DYNASTY LESTARI,  
PT**

Kwalifikasi M1

📍 Jl. Merdeka No. 88 X,  
BEBALANG

📞 0366-92772

📱 081333770723

🧑 I KT MANTRA

**KARYA MANDIRI PRATAMA,  
CV**

Non Kwalifikasi

📍 BR BANGKIANGSIDEM,  
PENENJOAN

📞 -

📱 -

🧑 KADEK OKA TANAYA

**KARYA NINGSIH, CV**

Kwalifikasi K1

📍 Dusun/Br. Gaga, Desa Taman  
Bali

📞 -

📱 -

🧑 I KETUT SUDIAWA

**KARYA SEJAHTERA, CV**

Kwalifikasi K1

📍 Jl. Lc. Subak Aya, KAWAN

📞 -

📱 -

🧑 I WAYAN SUIARJANA

**KAWAN UTAMA, CV**

Kwalifikasi K2

📍 Desa Dukuh Prayu - Bunutin

📞 -

📱 081239761615

🧑 I NYOMAN SUADIANA

**KELUARGA SEJAHTERA, CV**

Kwalifikasi K2

📍 Desa Serokadan - Susut

📞 -

📱 -

🧑 SANG PUTU SUKRAWAN

**KERTA SURYA MANDIRI, CV**

Non Kwalifikasi

📍 JL RAYA KINTAMANI BR  
DANA PETAPANAN

📞 -

📱 -

🧑 I MADE DEDIK SURYAWAN

**KIANA KONSTRUKSI, CV**

Non Kwalifikasi

📍 LANGGAHAN, KINTAMANI

📞 -

📱 08123638455

🧑 NI WAYAN SURATNI

**KIRANA JAYA, CV**

Non Kwalifikasi

📍 DEMULIH, SUSUT BANGLI

📞 -

📱 -

🧑 PUTU AYU RATNA SARI  
DEWI

**KLUMPU MAS, CV**

Non Kwalifikasi

📍 BR ABUAN, SUSUT

📞 -

📱 081238509572

🧑 KETUT MONJONG

**KORI AGUNG, CV**

Kwalifikasi K3

📞 -

📞 0361-7899756  
📞 0817556160  
👤 I MADE SUARDANA

**KRESNA DWIPA, CV**  
Kwalifikasi K3  
📍 SIDAWA, TAMAN BALI

📞 -  
📞 081236704919  
👤 NI MADE LABA ASIH

**KUWERA KENCANA KARYA, CV**  
Non Kwalifikasi  
📍 BR PENARUKAN DS  
PENINJAUAN TEMBUKU

📞 -  
📞 -  
👤 I PUTU PARSA KENCANA

**LANDUH ATMAJA, CV**  
Kwalifikasi K1  
📍 Jl. Rambutan No. 3, KAWAN

📞 -  
📞 -  
👤 I MADE SUNIA NEGARA

**LEBAH KARYA SARI, CV**  
Kwalifikasi K1  
📍 BANJAR LEBAH, KAWAN,  
BANGLI

📞 -  
📞 -  
👤 NI NENGAH SUPADMI

**LUMBUNG SARI, CV**  
Kwalifikasi K1  
📍 Br. Undisan Kelod  
📞 -  
📞 081337001650  
👤 DRS. I KETUT SIDAKARYA

**MAHARDIKA, CV**  
Kwalifikasi K1  
📍 JL. LC. SUBAK AYA NO.  
100X, BEBALANG

📞 -  
📞 -  
👤 IR. I KETUT SUTRISNA

**MANGGALA ABIPRAYA, CV**  
Kwalifikasi K1  
📍 Br. Tanggahan Peken, Sulahan  
Susut

📞 -  
📞 081236333335  
👤 I NENGAH SUTAPA

**MARGA KARYATAMA, CV**  
Kwalifikasi K1  
📍 Br. Tanggahan Peken -  
SULAHAN

📞 -  
📞 08234003444  
👤 I WAYAN SUDIARTANA

**MARTHAMA JAYA, CV**  
Kwalifikasi K1  
📍 Br. Lumbuan - Susut

📞 -  
📞 -  
👤 JERO NENGAH SULASTRI

**MATAHARI TERBIT, CV**  
Kwalifikasi K1  
📍 Desa Tembuku Kaja, Tembuku

📞 -  
📞 -  
👤 NI WAYAN WARTINI

**MEGA KARYA KONTRUKSI, CV**  
Non Kwalifikasi  
📍 BD SUSUT KAJA, SUSUT



👤 I KETUT SADIA

**MEGITAMA, CV**

Kwalifikasi K2

📍 Jl. Bima No.12

📞 0366-5595141



👤 NI WAYAN SUMERTI

**MERTA AYU KENCANA, CV**

Kwalifikasi K1

📍 Jl. Airlangga No. 53 Sidembunut,  
Cempaga



👤 I WAYAN KURNIAWAN

**MERTA SARI KONSTRUKSI,  
CV**

Kwalifikasi K1

📍 Br. Serai, Penglumbaran, Susut



👤 I NENGAH SUPARSA

**METRA GIRI KARYA, CV**

Kwalifikasi K2

📍 Br. Metra Tengah, Desa Yangapi  
Tembuku



👤 I WAYAN R.A. DWIPAYANA,  
ST

**METU BUWANA , CV**

Kwalifikasi K2

📍 Komp Pasar Bangli, KAWAN

📞 0366-91171



👤 NI LUH PUTU KENTEN

**METU INSTALASI, CV**

Non Kwalifikasi

📍 JALAN CENDRAWASIH NO  
20, KAWAN, BANGLI



📞 0857 37319078

👤 I GST NGR KDK SANA

**MULYA JAYA, CV**

Kwalifikasi K2

📍 SUTER



📞 085738210807

👤 NI JRO SERI SULASTRI

**MULYANA JAYA, CV**

Kwalifikasi K2

📍 Br. Tampuagan, Peninjoan,  
Tembuku



👤 I MD SULATRA

**NIKI KARYA BARENG, CV**

Kwalifikasi K2

📍 Br Undisan Kelod, Tembuku



👤 I DEWA KETUT KEBON

**NITI RAHAYU, CV**

Non Kwalifikasi

📍 BR LUMBUHAN SUSUT  
BANGLI



👤 NI MADE NITI

**PANCA MAS , CV**

Kwalifikasi K2

📍 Jl. Merdeka, KAWAN

📞 0366-91337

📞 08123890541

🗑️ I DEWA GEDE ALIT MAS

**PANCA PUTRA SUKAWATI, CV**

Kwalifikasi K1

📍 Jl. Majapahit Gg. VIII No. 5, KAWAN

📞 -

📞 -

🗑️ I KETUT BUDIARSA

**PANCORAN MAS, CV**

Non Kwalifikasi

📍 UNDISAN, TEMBUKU BANGLI

📞 -

📞 081238847577

🗑️ KOMANG ADI ATMAJA

**PANDAWA LIMA KARYA , CV**

Kwalifikasi K2

📍 BD SILADAN, TAMAN BALI

📞 -

📞 081338673325

🗑️ SANG MADE REDANA

**PARTHA KARYA KONSTRUKSI, CV**

Non Kwalifikasi

📍 PENGIANGAN KAWAN, SUSUT

📞 -

📞 08124621750

🗑️ I WAYAN ERI IRAWAN

**PARTHA WIJAYA, CV**

Kwalifikasi K2

📍 Dusun Pengiangan Kawan, Sulahan Susut

📞 -

📞 -

🗑️ KMG SUDARTA

**PEMBANGUNAN KARYAINDO PRATAMA, PT**

Kwalifikasi M1

📍 Jl. Putra Yudha Br. Tanggehan, SULAHAN

📞 0366-92045

📞 -

🗑️ I WAYAN SUDIARTHANA

**PIPACON INDOTRUBINE , CV**

Kwalifikasi K1

📍 Tanggahan Peken, SULAHAN, BANGLI

📞 -

📞 08234003444

🗑️ I WAYAN SUDIARTANA

**PRADANA KARYA UTAMA , CV**

Kwalifikasi K1

📍 Jl. Brigjen Ngurah Rai No. 92 A

📞 -

📞 -

🗑️ PUTU SWADESI, SE

**PRATAMA KARYA, CV**

Kwalifikasi K3

📍 Br. Tengahan - Peken - Sulahan

📞 -

📞 08234003444

🗑️ I WAYAN SUDIARTANA

**PULE KARYA MANDIRI, CV**

Kwalifikasi K2

📍 Jl. Merdeka No.153, Kawan, Bangli

📞 -

📞 081337754955

🗑️ I WAYAN DARMA

**PULE MULIA, CV**

Kwalifikasi K3

📍 Jl. Rambutan No. 3, KAWAN

📞 0366-91161

📱 -

🧑 I NYOMAN SUTAMA

**PULE PERKASA, CV**

Kwalifikasi K3

📍 JL TIRTA PEBINI LC AYA  
BANGLI

📞 0366-91486

📱 -

🧑 I NYOMAN SUDANA

**PULE PERKASA UTAMA, CV**

Non Kwalifikasi

📍 JL RAMBUTAN NO 6 BANGLI

📞 0366- 91486

📱 -

🧑 I NYOMAN SUDANA

**PURNA KARYA, CV**

Kwalifikasi K3

📍 BD PAJAN UMAH,  
PENGOTAN

📱 -

📱 -

🧑 I NENGAH PURNA

**PUSPA YASA INDAH , CV**

Kwalifikasi K2

📍 Jl. Ngurah Rai No. 27, KAWAN

📞 036693045

📱 -

🧑 KOMANG GEDE KRISNA  
PUTRA

**PUTRA KARYA UTAMA, CV**

Kwalifikasi K2

📍 Dusun Serokadan - Abuan

📞 0366-55197163

📱 -

🧑 SANG NYOMAN PUTRA  
YADNYA

**PUTRA MULIA JAYA, CV**

Kwalifikasi K1

📍 Br. Suter Kintamani

📱 -

📱 -

🧑 JERO LANANG SUASTIKA

**RADHA AMRITA, CV**

Non Kwalifikasi

📍 UNDISAN BANGLI

📱 -

📱 -

🧑 WAYAN MULIANA

**RAH MULYANA, CV**

Non Kwalifikasi

📍 BR TAMPUGAN TEMBUKU

📱 -

📱 -

🧑 I GD KOMPIANG MUDITA

**RAHAYU BUDI UTAMA, CV**

Kwalifikasi K1

📍 Desa Abuan Susut

📱 -

📱 -

🧑 NI PUTU RAHAYU PANDE

**REALIS SURYA BRAMESTA,  
PT**

Kwalifikasi K1

📍 LINGKUGAN BEBALANG,  
BEBALANG

📞 0366- 93447

📱 -

🧑 I G N P SUPERAPHTA ST

**REALIS, CV**

Kwalifikasi K2

📍 Jl. Lc. Subak Aya, Kel. Bebalang

📞 0366-7420031

📠 -

👤 I G N P SUPERAPTHA

**RESTU MANDIRI, CV**

Kwalifikasi K1

📍 Lc Aya, BEBALANG, BANGLI

📞 0366-7420031

📠 -

👤 I NENGAH MANDIASA

**RIZKI KARYA PERDANA, CV**

Non Kwalifikasi

📍 LC UMA BUKAL, CEMPAGA

📠 -

📞 08123972259

👤 SANG KETUT ALIT

SUARMAYASA,SE

**RIZKI TEGUH KARYA, CV**

Kwalifikasi K1

📍 Jl. Majapahit Gg XII No 3

📠 -

📞 08123972259

👤 SANG KETUT ALIT

SWARMAYASA

**SADIA KARYA UTAMA, CV**

Kwalifikasi K1

📍 BANGBANG

📠 -

📞 081337471748

👤 I WAYAN SANDIYASA

**SARI BUNGA UTAMA, FA**

Kwalifikasi K2

📍 Br. Demulih - Susut

📠 -

📞 -

👤 I NENGAH WERDHANA, BSC

**SARIN LAHAR BATUR , CV**

Kwalifikasi K2

📍 Jl. Merdeka No. 88 X,

BEBALANG

📞 0366-92772

📠 -

👤 I KETUT MONJONG

**SARIN SEMESTA, CV**

Kwalifikasi K2

📍 Jl. Kesuma Yudha No. 32,

KAWAN

📠 -

📞 08123615232

👤 I DEWA GEDE RANTNA

SUPARSO MESI

**SATIGA KUNINGAN, CV**

Kwalifikasi K3

📍 BD TANGGAHAN PEKEN,

SULAHAN

📠 -

📞 -

👤 KOMANG ADIPUTRA

**SEDANA JAYA, CV**

Kwalifikasi K2

📍 Desa Yangapi, Kec. Tembuku

📞 0366-92344

📠 -

👤 I MADE BUDIARTA

**SEFE BATRI**

Non Kwalifikasi

📍 LEBAH, SUSUT

📠 -

📞 085237199027

👤 I KETUT SUSILA



**SELAU INDAH UTAMA, PT**

Kwalifikasi M1

📍 Jl. Brigjen Ngurah Rai No. 72,

KAWAN

📞 0366-91087, 91838

📱 -

👤 NI RAI SWANITI

**SELEKUNDA, CV**

Kwalifikasi K2

📍 Lingkungan Bebalang,

BEBALANG

📞 0366- 91821

📱 -

👤 IDA BAGUS MADE WIARKA

**SEMBILANI, PT**

Non Kwalifikasi

📍 Lingkungan Bebalang,

BEBALANG

📱 -

📞 085237880320

👤 I MADE SETIAWAN

**SETYA KARYA UTAMA, CV**

Kwalifikasi K1

📍 Dusun Selat Peken, Desa Susut,

SELAT

📱 -

📱 -

👤 I WAYAN SETIYEM

**SETYA MITRA KARYA  
UTAMA, CV**

Kwalifikasi K1

📍 Dusun Selat Peken, Desa Susut,

SELAT

📱 -

📱 -

👤 NI WAYAN KARIANI

**SIDRAS YUDHA, CV**

Kwalifikasi K2

📍 Br. Tanggahan Peken - Susut

📱 -

📱 -

👤 I NENGAH SUMIARTHA

**SINAR JAYA, CV**

Non Kwalifikasi

📍 JL MOH HATTA LC AYA

BANGLI

📱 -

📞 085737475728

👤 AA KERTA NEGARA

**SINAR KARYA MANDIRI , CV**

Kwalifikasi K2

📍 JL BRIGJEN NGURAH RAI,

KAWAN

📞 0366-92313

📱 -

👤 DESAK PUTU YASA

**SINAR, CV**

Kwalifikasi K1

📍 JL M HATTA, BEBALANG

📱 -

📱 -

👤 I WAYAN TAKER

**SINARATA TEKNIKA, CV**

Non Kwalifikasi

📍 JL RAYA KINTAMANI BR

DANA PETAPAAN

📱 -

📱 -

👤 I MADE PARSAWAN

**SUARDIKA, CV**

Kwalifikasi K2

📍 Jl. Majapahit No.6, KAWAN

📱 -

📞-

👤 I KETUT TEJA SUARDIKA

**SUBAYA KARYA, CV**

Non Kualifikasi

📍 LINGK BEBALALANG,  
BEBALANG

📞 0366-92656

📱 082144120396

👤 PUTU SUDIASTIKA

**SUKA DARMA, CV**

Kwalifikasi K2

📍 Br. Kayuambua, Desa Tiga Susut

📞-

📱-

👤 I MADE SUKADANA

**SULAHAN MANDIRI, CV**

Kwalifikasi K1

📍 Desa Sulahan, Susut

📞 0366-91796

📱-

👤 DEWA GEDE ALIT

**SULAHAN SEJAHTERA, CV**

Kwalifikasi K1

📍 DESA SULAHAN

📞 0366-6691795

📱-

👤 -

**SUMBER GUNA, CV**

Kwalifikasi K1

📍 Br. Tangkas, Susut

📞-

📱 08124610368

👤 I KETUT KIENG

**SUMBER JAYA, CV**

Kwalifikasi K2

📍 Jl. Brigjen Ngurah Rai No. 19,  
KAWAN

📞 0366-93568

📱-

👤 I WAYAN MUMPU

**SUMBER KARYA UTAMA, CV**

Kwalifikasi K2

📍 Desa Abuan - Susut

📞-

📱-

👤 I WAYAN WIDNYANA

**SUMBER SARI, CV**

Kwalifikasi K1

📍 Jl. Brigjen Ngurah Rai V,  
BEBALANG

📞 0366-92065

📱-

👤 PUTU SUTARDHANA

**SURYA DEWATA, CV**

Kwalifikasi K1

📍 Br. Demulih, Susut

📞-

📱-

👤 I NYOMAN SURADIA, ST

**SURYA MAS UTAMA, CV**

Kwalifikasi K1

📍 JLN TIRTA HARUM

📞 0366-93796

📱-

👤 SOESYANTO

**SWASTIKA KARYA JAYA, CV**

Kwalifikasi K1

📍 Jl. Kayuambua, Susut

📞-

📱-

👤 SANG KETUT ALIT ARNAWA

**SYMPATI KARYA, CV**

Kwalifikasi K1

📍 Jl. Merdeka, Kel. Bebalang

📞-

📱-

🧑 NI MADE KERTI

📞 08124689693

🧑 I NYOMAN SIKA

**TAMAN BALI , KOPERASI**

Kwalifikasi K2

📍 Desa Taman Bali

📞-

📱-

🧑 I MADE SUGANDIA, S.AG

**TIRTA DARMAYASA, CV**

Kwalifikasi K2

📍 BD SUBAYA, SUBAYA

📞 0366-91515

📱-

🧑 I KETUT SUGITA

**TAPA KARYA, CV**

Kwalifikasi K2

📍 Desa Serokadan - Susut

📞-

📱-

🧑 SANG KETUT SUTAPA

**TIRTA JATI UTAMA, CV**

Kwalifikasi K1

📍 Jl. Lc Aya 100X

📞-

📞 0857 38073838

🧑 NI MADE TIRTA, BSC

**TARU MAS, CV**

Non Kwalifikasi

📍 Jl. Lc.Subak Aya

📞-

📞 081236513157

🧑 SUTIAH

**TONGGAK MUNCUL, CV**

Non Kwalifikasi

📍 BR SEROKADAN ABUAN

📞-

📞 0811386443

🧑 I WAYAN BUDIANA

**TINGADI, CV**

Kwalifikasi K1

📍 Jl. Brigjen Ngurah Rai No. 41 X,  
KAWAN

📞 0366-91515

📞 08123615232

🧑 I DEWA AYU SARASWATI  
MESI

**TRI GUNA DERKASA, CV**

Kwalifikasi K1

📍 BD JAYAMARUTI

KINTAMANI

📞-

📞 0813 38777533

🧑 SANG MADE SUDARSANA

**TIRTA ARUM, CV**

Kwalifikasi K2

📍 Jl. Brigjen Ngurah Rai No.41X,  
KAWAN

📞 0366-91515

**TRI WAHYU KARYA, CV**

Kwalifikasi K3

📍 Desa Undisan, Tembuku

📞-

📱-

🧑 NI WAYAN SUKASIH

**TUKAD JINAH , CV**

Kwalifikasi K1

📍 Jl. Merdeka No. 66,  
BANGBANG  
📞 0366-92702

📱-

👤 I WAYAN JANJI

**TUKAD SANGSANG PERMAI, CV**

Kwalifikasi K1

📍 Penatahan - Susut

📱-

📱-

👤 I WAYAN WITARSA

**TUNAS JAYA INTI, CV**

Kwalifikasi K2

📍 Jl. Brigjen Ngurah Rai No. 41,  
BEBALANG

📞 0366-93568

📱-

👤 NI KETUT RASNING

**TUNGGAL JAYA, CV**

Kwalifikasi K2

📍 Jl. Raya Pasar Kintamani

📞 0366-51227

📱-

👤 I KOMANG CARLES, SE

**WAHYU BALI, CV**

Kwalifikasi K3

📍 Jl. Sudamala, Kel. Bebalang

📱-

📱-

👤 NI KETUT SUMERDANI

**WAHYU SEMESTA MANDIRI, CV**

Non Kwalifikasi

📍 LINGK SEDIT, BEBALANG

📱-

📞 081236108181

👤 SANG GD WAHYU DIARSA

**WERDI UTAMA, CV**

Non Kwalifikasi

📍 PENGIANGAN KAWAN,  
SUSUT

📞 0366- 3607293

📱-

👤 WAYAN SUPARSUA

**WIDHI ASADA, CV**

Kwalifikasi K2

📍 Jl. Brigjen Ngurah Rai,  
BEBALANG

📱-

📱-

👤 I MADE TEKEK SUYASA

**WIDIA KARTA LESTARI, CV**

Non Kwalifikasi

📍 BD TANGGAHAN PEKEN,  
SULAHAN

📱-

📱-

👤 I WYN SUMERTA

**WISMA ANUGRAH, CV**

Non Kwalifikasi

📍 BR ABUAN, SUSUT

📞 0366- 974278

📱-

📱-

👤 I NYOMAN KANTOR

**YOGI SWASEMBADA BATUR, PT**

Kwalifikasi M1

📍 Jl. Merdeka No. 15, BEBALANG

📞 0366-91397

📱-

👤 NI MADE TOYA ARDANI

**YUDHA KARYA AYU, CV**

Kwalifikasi K1

📍 Br. Suter - Kintamani

📞 -

📱 -

👤 NI KOMANG AYU SUARDANI

**YURINDRA KARYA, CV**

Kwalifikasi K1

📍 Br. Selat Peken, Desa Susut

📞 -

📱 -

👤 I NENGAH JUJUR ARISTA

<https://bali.bps.go.id>

## **KABUPATEN KARANGASEM**

### **ADI KARYA, CV**

Kwalifikasi K1

📍 JLN AYODYA NO 7  
LINGKUNGAN KERTASARI,  
PADANG KERTA  
☎ 0363-21185

📞 -

👤 I NYOMAN PASEK

### **ADI KYNARYA JAYA, CV**

Non Kwalifikasi

📍 BANJAR DINAS WATES  
TENGAH, DUSUN PESANGKAN  
ANYAR, DESA DUDA TIMUR,  
SELAT, KARANGASEM

📞 -

☎ 08123889137

👤 I WAYAN SUDISTA

### **ADI MAKMUR, CV**

Kwalifikasi K1

📍 JALAN AYODIA NO 7,  
PADANG KERTA

📞 -

☎ 085338872712

👤 NI MADE MERTA

### **ADI PARTHA JAYA, CV**

Kwalifikasi K2

📍 Jl. Serma Natih No.17,  
KARANGASEM

📞 -

☎ 082145911600

👤 IDA BAGUS GEDE MAYUN  
PUTRA

### **ADI PRAMANA, CV**

Kwalifikasi K1

📍 JL UNTUNG SURAPATI  
AMLAPURA, SUBAGAN

📞 -

☎ 08175485869

👤 I MADE AGUS PREMANA  
ARIMBAWA

### **ANANDA JAYA, CV**

Kwalifikasi K3

📍 Jl. Pesagi Gang Kenyeri No. 2  
Amlapura, SUBAGAN

📞 -

☎ 081337074291

👤 SUPRAYOGI

### **ANANTA WIJAYA, CV**

Kwalifikasi K1

📍 JL KH SAMAN HUDI,  
SUBAGAN

📞 -

☎ 082144912300

👤 I PUTU SUBAGIA

### **ANEKA ARTHA BALI JAYA, PT**

Kwalifikasi M1

📍 JL CEMPAKA, LK  
KERTASARI, PADANG KERTA

📞 -

📞 -

👤 I KOMANG PUTU

### **ANUGRAH DEWATA, CV**

Kwalifikasi K3

📍 Jl. Salak No. 12 Subagan  
Amlapura

📞 -

📞 -

👤 I GUSTI AYU NYOMAN PUTU

### **APRIMANDANA KARYA, CV**

Kwalifikasi K1

📍 Jl. Gunung Agung No. 99 Jurusan Padang Kerta

📞-

📱-

👤 TUTIK

**ARI WIGUNA, CV**

Kwalifikasi K1

📍 JL.NENAS AMLAPURA

📞-

📱-

👤-

**ARIESTA JAYA TEKNIK, PT**

Kwalifikasi M1

📍 Jl. Gunung Agung No. 88

📞 0363-22297

📱-

👤 I WAYAN SUASTIKA, A.MA

**ARKA DIPA SENTANA**

**KARYA, PT**

Kwalifikasi M1

📍 Jl. Jendral Sudirman No. 1

📞 0363-21025

📱-

👤 I KETUT SWALA

**ARSA BUANA MANUNGGAL, PT**

Kwalifikasi M2

📍 Jl. K.H. Samanhudi

📞 0363-22644

📱 0363-21079

👤 I NYOMAN RENE SP

**ARTA WIGUNA, CV**

Kwalifikasi K1

📍 Jl. Gatot Subroto, Amlapura

📞-

📱-

👤 I KADEK SUJANA

**ARYA NATA, CV**

Kwalifikasi K1

📍 Jl. Untung Surapati

📞-

📱 0363- 213841

👤 I WAYAN ARDIKA

**ASRI CIPTA NATHA ALAM, CV**

Kwalifikasi M1

📍 JLN. BTN WAHYU GRAHA

NO. 9X GALIRAN

📞 0363- 23143

📱-

👤 I NENGAH MAHARSA, SH

**ASRI CIPTA, CV**

Kwalifikasi K3

📍 Jl. BTN Wahyu Graha 9x

📞 0363-23143

📱-

👤 I MADE SUDIANA

**ASTA KARYA, CV**

Kwalifikasi K2

📍 Jl. Untung Surapati Gg. Mawar

No. 8

📞 0363-21047

📱-

👤 NI NENGAH MANIS

**ASTITI, CV**

Kwalifikasi K1

📍 Jl.Teuku Umar No.24,

Lingk.Tampugan I, Karangasem

📞 0361-430083

📱-

👤 IR. I MADE OKA

SUNARYASA,M.SI

**AYUDIA PRATAMA, CV**

Kwalifikasi K1

📍 BTN Taman Asri Subagan  
Karangasem

📞-

📱-

👤 I NENGAH MAHARSA, SH

**BAGUS AMERTHA JAYA, CV**

Kwalifikasi K1

📍 Jl. Laksamana, Lingk. Kertasari  
Padangkerta, Amlapura

📞-

📱-

👤 I KETUT METRA JAYA  
ARYANA, SH

**BAJRA SANDHI, CV**

Kwalifikasi K1

📍 Dusun Semseman, Desa  
Sangkan Gunung, Sidemen

📞-

📱-

👤 I WAYAN SUJANTARA

**BAKTI KARYA UTAMA, CV**

Kwalifikasi K2

📍 Jl. Untung Surapati  
📞 0363-22297

📞-

👤 I GEDE DARMAWAN

**BALE DANA, PT**

Kwalifikasi M1

📍 Jl. A. Yani - Amlapura  
📞 0363-21670

📞-

👤 I GUSTI NYOMAN ARTA  
WIJAYA

**BALI INDONESOA**

**INSPIRATION, CV**

Non Kwalifikasi

📍 JL. GAJAH MADA NO. 34  
AMLAPURA, PADANG KERTA,  
KARANGASEM

📞-

📱 08123632357

👤 I WAYAN GD SUASTIKA

**BATU ASRI, CV**

Non Kwalifikasi

📍 Jl. Cempaka No. 5 Padangkerta  
Karangasem

📞 0363-21977

📱 08123956474

👤 I NYOMAN WIRASA

**BAYU SEJATI ADI**

**MANUNGGAL, PT**

Kwalifikasi M2

📍 Jl. RAYA SUBAGAN,  
BUNGAYA KANGIN

📞 0363-21792

📞-

👤 I NYOMAN DANA

**BEBANDEM, KOPERASI**

Kwalifikasi K1

📍 Dusun Tengah Bebandem

📞-

📱-

👤 I NYOMAN RASNI

**BHARATA SARI PARAMITHA,  
CV**

Kwalifikasi K2

📍 Jl. Gn. Agung I No. 3321 Br.  
Dinas Muntig Desa Amertabuana

📞-

📱-

👤 I WAYAN LABAS, ST

**BIANGLALA INDAH, CV**

Kwalifikasi K1



📍 Jl. Gajah Mada Amlapura

📞-

📱-

👤 SUKRA EFFENDI

**BIMA KARYA, CV**

Kwalifikasi K2

📍 Br. Basang Alas Desa Tista  
Abang Amlapura

📞-

📱-

👤 I NENGAH GADI

**BINTANG BALI TIMUR, PT**

Kwalifikasi M1

📍 DSN KECICANG BALI/BTN  
KECICANG PERMAI,  
BUNGAYA KANGIN

📞-

📱-

👤 I MADE MERTA DIANA

**BUANA CIPTA PROPERTI, CV**

Kwalifikasi K2

📍 Jl.BTN Wahyu Graha No.9X  
Galiran Amlapura

📞-

📱-

👤 I MADE MERTA DIANA

**BUANA GIRI, CV**

Non Kwalifikasi

📍 Jl. Serma Natih Amlapura

📞-

📱-

👤 IDA BAGUS GEDE  
SUYADNYA

**BUDI LUHUR, CV**

Kwalifikasi K2

📍 Jl. Untung Surapati Gg.Kenyeri-  
Amlapura

📞-

📱-

👤 I KT DAYUH

**BUKIT CATU PERMAI, CV**

Kwalifikasi K2

📍 Jl. Jendral Sudirman Gg.Tunjung  
No.12, SUBAGAN

📞-

📱-

👤 I PUTU SUTRISNA

**BULAN BINTANG, CV**

Kwalifikasi K2

📍 Desa Kecicang Bali - BTN  
Kecicang Permai - Bungaya Kangin

📞-

📱-

👤 I KADEK SUJANA YASA

**CAKRA YASA, CV**

Kwalifikasi K3

📍 Jl. Untung Surapati, PADANG  
KERTA

📞-

📱 08123674570

👤 NI MADE SARI

**CATUR DARMA DIATI, CV**

Kwalifikasi K1

📍 Br.Dinas Pesaban Kangin Desa  
Pesaban Rendang

📞-

📱-

👤 I WYN DWIRA

**CATUR SEMAYA TUNGGAL,  
CV**

Kwalifikasi K2

📍 JALAN RA KARTINI GANG  
JEPARA

📞 0363-22297



I WAYAN SALIT

**CERIA, CV**

Kwalifikasi K3

📍 JALAN BUKIT CATU,  
KARANGASEM



ENDANG WINARTI

**CIPTA DEWI, CV**

Kwalifikasi K1

📍 Jl. Anggrek Raya No. 37  
Perumnas Amlapura



I PUTU SUASTIKA

**DAMAR PESONA MANDIRI,  
CV**

Kwalifikasi K1

📍 Br. Selat Nyuhan



IDA BAGUS MADE PUSPA

**DANA UTAMA, CV**

Non Kwalifikasi

📍 Jl. Nusa Indah No. 24  
Lk.Kertasari Kel.Padangkerta



☎️08133751039

👤 I KOMANG DANA. A, ST

**DEDE ARTA UTAMA, CV**

Kwalifikasi K2

📍 Br. Pesangkan Anyar, Perbekel  
Duda Timur, Kec. Selat  
Karangasem



☎️08174799122

👤 NI LUH DEWI SUARTINI

**DEWI SRI, CV**

Kwalifikasi K3

📍 Jl. Lettu Alit Gg. III Amlapura



👤 I WAYAN JUNIADA

**DHANA ELEKTRIK, CV**

Non Kwalifikasi

📍 Jl. Raya Sengkidu Km. 40



👤 I WAYAN DARPA, ST

**DHARMA BUANA KARYA PT**

Kwalifikasi M2

📍 Jl. Ahmad Yani

☎️0363-21670



👤 I GUSTI MADE TUSAN

**DHARMA GUNA KARYA, CV**

Kwalifikasi K1

📍 Jl. Untung Surapati



👤 I GUSTI PUTU PARWATA

**DHARMA KARYA UTAMA, CV**

Kwalifikasi K2

📍 Jl. Achmad Yani Amlapura

☎️0363-21670



👤 I GUSTI PUTU PARWATA

**DHARMA PUTRA, CV**

Kwalifikasi K2

📍 Jl. Untung Surapati Amlapura



👤 NI PUTU PUTRI ADNYANI

**DHARMA SANTHI KARYA CV**

Kwalifikasi K3

📍 Jl. Jendral Sudirman Amlapura

📞 0363-21670

📱 -

👤 NI MADE MAS, SE

**DHYANA KARYA, CV**

Kwalifikasi K2

📍 Jl. Untung Surapati No. 9

📞 -

📱 -

👤 I NYOMAN SUARDANA

**DIAS PRATAMA, CV**

Kwalifikasi K1

📍 Jl. Cempaka Link. Kertasari

Padangkerta Amlapura

📞 -

📱 -

👤 IMS SUMERTA

**DIATMIKA ADI WIGUNA, CV**

Kwalifikasi K3

📍 Jl. Ngurah Rai No. 25

📞 0363-22627

📱 -

👤 PUTU YULIA WIDHIYANTI

**DINA KARYA, CV**

Non Kwalifikasi

📍 BANJAR DINAS TIHINGAN

TENGAH, BEBANDEM

📞 -

📱 081338640125

👤 I WAYAN DANA

**DUTA KARYA PERKASA, PT**

Kwalifikasi M1

📍 Jl. Untung Surapati

📞 0363-21666

📱 -

👤 IKT. BUDIARSA

**DUTA LESMANA, CV**

Kwalifikasi K1

📍 Bs. Padangaji, Desa Peringsari

📞 -

📱 -

👤 I WAYAN WIRATA

**DWI BHUANA PERKASA, CV**

Kwalifikasi K1

📍 bd. Penginyahan Tianyar Tengah

📞 -

📱 -

👤 I KOMANG MUSNA ANTARA

**DWI GUNA WAHYU**

**PERDANA, PT**

Kwalifikasi M1

📍 Jl. Jurusan Culik - Amed - Abang

Karangasem

📞 0363-22994

📱 -

👤 I KETUT DAYUH

**DWI KARYA PERDANA, CV**

Kwalifikasi K2

📍 JL. CULID-AMED, DESA

CULIK KEC. ABANG, KAB.

KARANGASEM

📞 -

📱 -

👤 I WAYAN PUJA , ST

**DWI MITRA SEJATI, CV**

Kwalifikasi K1

📍 Jl. Raya Manggis Desa Ulakan

📞 0361-225674

📱 -

👤 IR. I KETUT JOHNNY ARTHA  
PRAWITA

**DWI SASRA UTAMA, CV**

Kwalifikasi K1

📍 Dusun Lebah, Desa Datah, Kec. Abang

📞 -

📱 -

👤 I MADE SUDIARTHA

**DWIJA CIPTA, CV**

Kwalifikasi K1

📍 Jl. Cempaka No.100X Amlapura

📞 -

📱 08123603658

👤 IR. I NENGAH SUDIARTHA

**DWIPA DEWATA, CV**

Kwalifikasi K1

📍 Jl. Sudirman Subagan Amlapura

📞 -

📱 08563927804

👤 I NENGAH PURNATA

**EKA JAYA, CV**

Non Kwalifikasi

📍 Jl. Cempaka Lingkungan

Kertasari

📞 0363-21373

📱 -

👤 DRS. IKT SUBAWA

**EKASWARDI ARTA, CV**

Kwalifikasi K1

📍 Desa Tengah Desa Sibetan Kec.

Bebandem

📞 -

📱 -

👤 NI KOMANG REKA ARTINI

**EMPAT PILAR CREATIVE, CV**

Non Kwalifikasi

📍 BTN WAHYU PERMAI  
GALIRAN KELURAHAN  
SUBAGAN

📞 -

📱 0811394605

👤 ANAK AGUNG ANOM  
HENDRA JAYA

**GERAIDAYA, CV**

Non Kwalifikasi

📍 JALAN SULTAN AGUNG,  
KARANGASEM

📞 -

📱 081338725068

👤 I NENGAH DAUH

**GIRI PUTRA, CV**

Kwalifikasi K1

📍 Br. Dinas Pengawan, Desa  
Sibetan

📞 -

📱 -

👤 I NYOMAN JAYA

**GITA EKA SARI, CV**

Kwalifikasi K2

📍 Jl. Untung Surapati Gang Kenyeri

📞 -

📱 -

👤 I KETUT SUJA

**GRAHA KARYA GROUP, CV**

Kwalifikasi K3

📍 BTN WAHYU GRAHA,  
SUBAGAN

📞 -

📱 -

👤 NI NENGAH WINIARI

**GUNUNG MAS, CV**

Non Kwalifikasi

**BANJAR DINAS KODOK  
DESA ULAKAN**



087860512218

I KETUT ARKAYASA

Jl. Untung Surapati No. 102  
Amlapura



085338813568

I WAYAN FERY ANTARA

**HARTA KARYA, CV**

Kwalifikasi K3

Jl. Anggrek V / 14 Perumnas  
Amlapura



I MADE PARMA

**JAGADHITA, CV**

Kwalifikasi K3

Jl. Gajah Mada No. 67,  
KARANGASEM

0363-21209

081353322323

I KETUT WIJAYA ADI PUTRA

**HARTA MANIK MAS, CV**

Non Kwalifikasi

Jl. Nusa Indah No.15 Perumnas  
Padangkerta



08123956392

I NENGAH KERTI YASA

**JALAK PUTIH, CV**

Kwalifikasi K1

Jl. Angrek No. 8 Amlapura



I GEDE JATMIKA

**INDAH KARYA PERKASA, CV**

Kwalifikasi K1

Jl. Raya Subagan - Bebandem  
Amlapura



PUTU SRI HARYANI DEWI

**JASINDO TAMA MANDIRI, CV**

Kwalifikasi K1

Jl. Untung Surapati 99 X  
Amlapura



NI LUH MERTHA

**INDHIAN WAHANA SEJATI,  
CV**

Kwalifikasi K3

Jl. Jendral Sudirman No. 99 X

0363-22773

082147957644

I GUSTI AYU KETUT MERTA  
ASIH

**JATI PURO, CV**

Kwalifikasi K1

Jl. Pesagi No.1 Amlapura



AGUS MARYANTO,ST

**INSAN GEMILANG  
SEJAHTERA, CV**

Kwalifikasi K2

**JAYA KARYA PERDANA, CV**

Kwalifikasi K3

Jl. Jurusan Culik Amed Abang



I KETUT DAYUH

**JUWITA KARYA, UD**

Non Kualifikasi

📍 Jl. Untung Surapati Gg. Mawar

No. 8 Amlapura

☎️ 0363-21047

📠 -

👤 I PUTU NEGARA SUARJANA

**JUWITA KARYA, CV**

Kualifikasi K1

📍 Jl. Untung Surapati Gg. Mawar

No. 8 Amlapura

☎️ 0363-21047

📠 -

👤 I PUTU NEGARA SUARJANA

**JUWITA SARANA KARYA, CV**

Kualifikasi K1

📍 Jl. Untung Surapati No.9

Amlapura

☎️ 0363-21047

📠 -

👤 I MADE JUWITA

**KARANG PUCUNG, CV**

Kualifikasi K2

📍 Jl. Laksamana No. 10 X

Lingk.Kertasari - Padang Kerta

☎️ -

📠 -

👤 I MADE NADI WIRANATA

**KARTIKA SARI CIPTA**

**UTAMA PT**

Kualifikasi M2

📍 Jl. A. Yani No. 9 Amlapura

☎️ 0363-21540

📠 -

👤 IM. BUDI SETIAWAN

**KARYA BANGUN PERSADA, CV**

Kualifikasi K2

📍 Br. Bunutin, Desa Bunutin

Abang

☎️ -

☎️ 085237558962

👤 I WAYAN SUMADYASA

**KARYA BUDI ARTA, CV**

Kualifikasi K1

📍 Dsn Pakel, Desa Sangkan

Gunung Sidemen

☎️ -

📠 -

👤 I NENGAH BUDIARTA

**KARYA BUDIYASA, CV**

Kualifikasi K3

📍 Br. Pedukuhan Rendang

☎️ -

📠 -

👤 I MADE ARDANA

**KARYA JAYA MANDIRI, CV**

Kualifikasi K1

📍 Lingk, Padangkerta Tengah Kel,

Padangkerta

☎️ -

📠 -

👤 I GUSTI NENGAH RAI  
MANGGI

**KARYA JAYA PERKASA, CV**

Kualifikasi K2

📍 Jl. A. Yani Amlapura

☎️ 0363-21604

📠 -

👤 YOSEPH DJUNI

**KARYA MAKMUR LESTARI, CV**

Kwalifikasi K2

📍 Jl. BTN Wahyu Graha No.9 X Galiran

📞-

📱-

🏠 I MADE EKA PUSPITA

**KARYA PUTRA PEMAYUN, CV**

Kwalifikasi K2

📍 Jl. Untung Surapti Amlapura

📞-

📱-

🏠 I KETUT MERTA

**KARYA WARDANA, CV**

Kwalifikasi K3

📍 Jl. Angrek Raya No. 77 B Perum.Padangkerta

📞 0363-23304

📱 08123956392

🏠 I GEDE SIMPARJANA

**KARYA WICAKSANA, CV**

Kwalifikasi K1

📍 Dusun Gede, Desa Muncan Selat

📞-

📱-

🏠 NI PUTU IDAYANTI

**KASWARI, CV**

Kwalifikasi K2

📍 Desa Antiga Kec.Manggis

📞-

📱-

🏠 NI KADEK SUARTINI

**KENCANA DEWATA, CV**

Kwalifikasi K1

📍 Jl. Jendral Sudirman Komp BTN Taman Asri, Subagan

📞-

📱-

🏠 I MADE SARJANA

**KERANG INDAH JAYA, CV**

Kwalifikasi K2

📍 Jl. Raya Bebandem

📞 0363-22297

📱-

🏠 I KOMANG DARSANA

**KERTI SALA MARGA AYU, CV**

Kwalifikasi K1

📍 Jl. Ngurah Rai No.11 Amlapura

📞-

📱-

🏠 NI WAYAN SANSARINI

**KESIMPAR SARI, CV**

Kwalifikasi K1

📍 Jl. Angrek Raya No.1, PADANG KERTA

📞-

📱-

🏠 I KETUT KARDIKA

**KINAN JAYA, CV**

Kwalifikasi K2

📍 Jl. Ngurah Rai Gg. Cempaka No. 2, KARANGASEM

📞-

📱-

🏠 I GUSTI NGURAH SUSILA

**KRESNA JAYA ADIGUNA, CV**

Kwalifikasi K1

📍 Lingk. Juuk Manis

📞-

📱-

👤 IDA BAGUS PARWATA

**KRISHNA KARYA MANDIRI,  
CV**

Kwalifikasi K1

📍 Br. Dinas Padangaji Kanging,  
Peringsari

📞 -

📱 -

👤 AA AYU NILA KRISHNA  
KEPAKI

**KRISNA JAYA, CV**

Non Kwalifikasi

📍 Jl. Ayodya Lingk. Kertasari  
Padangkerta, Amlapura

📞 -

📱 -

👤 NI KETUT TRISNAWATI

**KUSA LAWA, CV**

Kwalifikasi K1

📍 Dusun Dukuh Desa Budekeling  
Bebandem

📞 -

📱 -

👤 NI KOMANG SRI WAHYUNI

**LABA JAYA, CV**

Kwalifikasi K1

📍 Dusun Pakel Desa Sangkan  
Gunung, Sidemen

📞 -

📱 -

👤 I WAYAN SETIAWAN

**LAKSANA SUKSES MANDIRI,  
CV**

Kwalifikasi K2

📍 Jl. Jend. Sudirman Gg.Teratai  
No.2 Amlapura

📞 0363-21713

📞 -

👤 I GEDE SUARDANA, ST

**LANCAR, CV**

Kwalifikasi K2

📍 Br. Labuhan Desa Antiga  
Kec.Manggis

📞 -

📱 -

👤 WIYANTO

**LOKAHITA, CV**

Kwalifikasi K2

📍 Jl. UNTUNG SUROPATI  
GANG MAWAR, SUBAGAN

📞 -

📱 -

👤 I KADEK DARMA SUANDIT

**MAHOTTAMA DESAIN, CV**

Kwalifikasi K1

📍 Jl. Nenas (Kecicang), Bebandem,  
Amlapura

📞 -

📱 -

👤 I GUSTI BAGUS OKA  
MAHENDRA, ST

**MANDIKA KARYA SEJATI,  
CV**

Kwalifikasi K2

📍 Jl. Untung Surapati Gg. Kenyeri

📞 -

📱 -

👤 I NYOMAN SUDIATMIKA

**MARGI AYU, CV**

Non Kwalifikasi

📍 JALAN CEMPAKA  
LINGKUNGAN KERTASARI

📞 -

📱 08123956474



🧑 I WAYAN SUDADIANTO

**MASHUR, CV**

Kwalifikasi K1

📍 Jl. Ayodia No. 7

📞-

📱-

🧑 I NYOMAN PASEK

**MERTA AYU CAKSANA, CV**

Non Kwalifikasi

📍 JALAN CEMPAKA  
LINGKUNGAN KERTASARI,  
PADANG KERTA

📞-

📱 0812 39564761

🧑 I WAYAN MERTADANA

**MERTA DINA, CV**

Kwalifikasi K1

📍 Jln. Untung Surapati

📞-

📱-

🧑 I GST. LANANG MERTA

**MERTE AYU LAKSANA, CV**

Kwalifikasi K2

📍 Jl. Anggrek Raya No. 78 X

📞 0363-21477

📱-

🧑 I WAYAN MERTADANA

**MITRA SEJATI, CV**

Kwalifikasi K1

📍 Jl. Kartini, KARANGASEM

📞 0363-22297

📱-

🧑 NI KADEK DARMINI

**MUDI CIPTA ARTHA, CV**

Kwalifikasi K1

📍 JL NENAS NO 99 X  
KECICANG AMLAPURA

📞-

📱-

🧑 -

**MULIA JAYA, CV**

Kwalifikasi K1

📍 Br. Dinas Kreteg Sibetan

📞-

📱-

🧑 I MADE ASTA

**MULIA KARYA UTAMA, CV**

Kwalifikasi K1

📍 Jl. Jendral Sudirman No. 112

Amlapura

📞 0363-21063

📱-

🧑 PAIJAN

**MULYA PERMAI, CV**

Kwalifikasi K1

📍 Jl. Nenas Amlapura, Karangasem

📞-

📱-

🧑 I MADE PUTRA WIDYARTHA

**MUNCAK SARI, CV**

Kwalifikasi K2

📍 Jl. Cempaka Lingkungan  
Kertasari, PADANG KERTA

📞-

📱-

🧑 I WAYAN SADIHARTA

**NADHA KARYA, CV**

Kwalifikasi K2

📍 Jl. Untung Surapati Gg.Sedap  
Malam No. 1, SUBAGAN

📞-

📱-

👤 I KETUT MANGKU RANTI

**NAMPI REJEKI, CV**

Kwalifikasi K2

📍 Jl. UNTUNG SURAPATI  
AMLAPURA

📞 -

📱 -

👤 NI KETUT SRI BUDIANI, SKM

**NUSA INDAH, CV**

Kwalifikasi K1

📍 Jl. Pesangi No.1 Amlapura

📞 -

📱 081338968788

👤 I MADE SUDANA

**NUSARI KARYA, CV**

Kwalifikasi K1

📍 Jl. Sudirman, Kel. Subangan

📞 -

📱 085738715856

👤 I KETUT SUGIARTA, ST.

**PAKEL JAYA KARYA, CV**

Kwalifikasi K1

📍 Dusun Pakel Desa Sangkan  
Gunung Sidemen

📞 0363-80864

📱 -

👤 I KADEK BUDIASTIKA

**PARAMITHA KARYA, CV**

Kwalifikasi K1

📍 Jl. Untung Surapati, Gg. Mawar  
No. 20, Amlapura

📞 -

📱 -

👤 I PUTU NGURAH ADNYANA

**PARTA LAKSMI MANDIRI,  
CV**

Kwalifikasi K1

📍 Jl. Raya Tiyang Jangkrik, Bukit

📞 -

📱 -

👤 NI WAYAN CINTYA DEVI

**PILAR KONSTRUKSI, CV**

Kwalifikasi K1

📍 Jl. Sema Anom

Lingk. Tampuagan II Amlapura

📞 -

📱 -

👤 IDA BAGUS PIDADA  
NGURAH MAHADIYASA

**POLIH SARI REJEKI, CV**

Kwalifikasi K1

📍 Jl. Persagi No. 1, SUBAGAN

📞 -

📱 081338968788

👤 SURATMAN

**PRAGATAMA, CV**

Kwalifikasi K3

📍 Jl. Sudirman No. 100 Amlapura

📞 -

📱 -

👤 I GEDE PUTU

**PRIMA DINA, CV**

Non Kwalifikasi

📍 Ling. Kertasari, Padang Kerta

📞 -

📱 -

👤 I PUTU AGUS APRITA  
APTIYASA

**PUCAK INTI SARI, CV**

Kwalifikasi K1

📍 Jl. Pelabuhan No. 4 Padangbai

📞 -

📱 -

🧑 NI MADE YULLIE EKAYANTI  
**PUJA DEWATA BALI, CV**

Kwalifikasi K1

📍 Jl. Untung Surapati No. 92 X

📞-

📱-

🧑 HENIE YUNIARTIE

**PURA MAS, CV**

Kwalifikasi K3

📍 Jl. Nenas Bebandem

📞 0363-21792

📱-

🧑 I NYOMAN UTI ASTUTI

**PURNAMA KARYA, CV**

Kwalifikasi K2

📍 JALAN NENAS SUBAGAN-  
AMLAPURA

📞-

📱-

🧑 I GUSTI LANANG RAI

**PURNAMA SARI, CV**

Kwalifikasi K1

📍 JL. RAYA MANGGIS DESA  
ULAKAN

📞 (0363) 41208

📱-

🧑 DRS. SUSENO APRIYANTO

**PUTRA GULAG, CV**

Kwalifikasi K2

📍 Jl. Bangbang - Biaung Sidemen  
No. 88 Duda

📞-

📱-

🧑 NI LUH PUSPASARI  
FERDINANDA

**PUTRA PAYANGAN, CV**

Kwalifikasi K2

📍 Br. Kreteg Desa Sibetan  
Bebandem

📞-

📱-

🧑 I MADE DARTA GUNIKA

**PUTRI BALI, CV**

Kwalifikasi K2

📍 Jl. Jend. Sudirman Gg. Kenanga  
No. 2 Amlapura

📞-

📱-

🧑 NI WAYAN WETIYANI

**PUTRI LAHAR KARYA, CV**

Kwalifikasi K1

📍 Jl. K.H. Samanhudi Amlapura

📞-

📱-

🧑 I GUSTI AYU AGUNG PUTU  
SARIATI JEL

**RAJA WISMA, CV**

Kwalifikasi K1

📍 Jl. Galiran Kaler, Subagan

📞-

📱-

🧑 I PUTU JONI

**RAJAWALI DEWANATA, CV**

Kwalifikasi K2

📍 Jl. Raya Ulakan Manggis  
Amlapura

📞 0363-41460

📱-

🧑 IMAM TANTOWI

**RAJAWALI DEWANATA, PT**

Kwalifikasi K1

📍 Jl. Raya Ulakan Manggis  
Amlapura

📞 0363-41460



IMAM TANTOWI

**REJEKI TALANG TIRTA, CV**

Kwalifikasi K1

📍 Jl. Pesagi No.8 A Amlapura



I MADE SUARDANA, ST.

**REJEKI, CV**

Kwalifikasi K1

📍 Dusun Nyuh Tebel

Br. Karanganyar Manggis



IR. I WAYAN TAMA

**REKA BUMI, CV**

Kwalifikasi K1

📍 Jl. Ngurah Rai Amlapura



IDA BAGUS JAYANEGARA,  
SH

**RIZKI USATAMA, CV**

Kwalifikasi K2

📍 Jl. Jendral Sudirman No. 126  
Amlapura



SAFRUDIN

**RYAN GRAFIKA, CV**

Kwalifikasi K1

📍 Jl. A. Yani No.564 Galiran,  
SUBAGAN



SUGIDANA

**SAMI KARYA, CV**

Kwalifikasi K2

📍 Jl. Untung Surapati Amlapura



I KETUT SUAMBA

**SARANA MULTI KREASI, CV**

Kwalifikasi K1

📍 Jl. Untung Surapati, Lingk.  
Galiran Kaler



NI LUH SERIANI

**SARANA TAMA, CV**

Kwalifikasi K3

📍 Jl. Untung Surapati No. 99  
Amlapura

📞 0362 036321666



I W. PUJO DIR

**SARI ADIGUNA, CV**

Kwalifikasi K1

📍 BR. DINAS KESIMPAN  
KLOD, TEBEN, DESA  
KESIMPAN, ABANG



**SARI BUNGA KARYA, CV**

Kwalifikasi K1

📍 Jl. Bayangkara Amlapura



I GUSTI NGURAH ARDIKA

**SARI INDAH KARYA, CV**

Kwalifikasi K3

📍 Jl. Ayodya Lingk. Kertasari  
Padangkerta

📞-

📱-

👤 NI WAYAN BUDIANI

**SARI KARYA, CV**

Kwalifikasi K1

📍 Br. Purwayu Tista Abang  
Amlapura

📞-

📱-

👤 I NYOMAN JATI

**SARI MEGAH, CV**

Kwalifikasi K2

📍 Dusun Luhur Padang Bai -  
Manggis

📞-

📱-

👤 I PUTU PARWATA

**SARI MUTIARA, CV**

Kwalifikasi K3

📍 Jl. Diponegoro Amlapura

📞-

📱-

👤 I MADE BIRU

**SATRIA MANDIRI, CV**

Kwalifikasi K2

📍 Jl. Gunung Agung-Padangkerta  
Budekeling

📞-

📱-

👤 I GEDE WARTAMA

**SATYA LAKSANA, CV**

Non Kwalifikasi

📍 LING KERTASARI JALAN  
ANGGREK

📞-

☎- 08123926474

👤 I NENGAH SUKIANA

**SATYA PRAMANA, CV**

Kwalifikasi K2

📍 Jl. Cempaka Lingkungan  
Kertasari

📞-

📱-

👤 NI MADE SRI DARMAATI

**SEKAR BAGUS, CV**

Kwalifikasi K1

📍 Jl. Anggrek Ix No.1 Perumnas  
Amlapura

📞-

📱-

👤 I WAYAN PUTU, SP

**SERAYA UNDAGI, CV**

Non Kwalifikasi

📍 JL. GAJAH MADA NO.34  
AMLAPURA, KARANGASEM

📞-

☎ 081338490047

👤 I WAYAN PAGEH

**SERBA GUNA, CV**

Kwalifikasi K3

📍 Jl. Lettu Alit Gang III / 1  
Amlapura

📞-

📱-

👤 SUYONO

**SIMBAR BALI, CV**

Kwalifikasi K1

📍 Dusun Lusuh Kanging, Desa  
Peringsari Kec. Selat

📞-

📱-

👤 I KADEK ARIASA

**SINAR BUANA, CV**

Kwalifikasi K1

📍 Jl. Jendral Sudirman, Amlapura

📞-

📠-

👤 HAMDANI

**SINAR CAHAYA, CV**

Kwalifikasi K2

📍 Jl. Untung Surapati No.104

📞-

📠- 081338559331

👤 I GEDE EDI PUTRAYANA

**SRI DANA MULIA, CV**

Non Kwalifikasi

📍 JALAN CEMPAKA

LINGKUNGAN KERTASARI,

PADANG KERTA

📞 0363-22793

📠 -

👤 I KETUT SARNITA

**SRI DANA MULIA, CV**

Non Kwalifikasi

📍 JALAN ANGGREK RAYA NO.

77B PERUMNAS, PADANG

KERTA

📞 -

📠 -

👤 I KETUT SARNITA

**SUAR CANDRA DANAJAYA,  
CV**

Kwalifikasi K1

📍 Jl. Hasanudin, Gg. Kamboja I

No.12

📞-

📠-

👤 I NENGAH SUDANA

**SUMBER JADI, CV**

Kwalifikasi K3

📍 Jl. Nanas - Subangan - Amlapura

📞 0363-21792

📠-

👤 NI MADE WARTINI

**SUMBER TANI, CV**

Non Kwalifikasi

📍 Br.Dinas Penguiahan, Tianyar

Tengah, Kec.Kubu

📞-

📠-

👤 I MADE MERDANA WIDIASA

**SURO PUTRO, CV**

Kwalifikasi K1

📍 Jl. Pesagi No. 1, Subagan

📞-

📠 081338968788

👤 PAIMAN

**SURYA JAYA PERKASA, CV**

Kwalifikasi K1

📍 Dusun / Br. Bukit Kaler, Desa

Bukit Karangasem

📞 -

📠 -

👤 PUTU DIASTRA UTAMA, ST

**SURYA MANDIRI KARYA, CV**

Kwalifikasi K1

📍 Lingkungan Galiran Kel.

Subagan

📞 -

📠 -

👤 I KOMANG SADA

**SWACIPTA KARYA, CV**

Kwalifikasi K1

📍 Jl. Cempaka Ling. Kertasari -

Perumnas

📞 0363-21079

📱 -

👤 I NENGAH BIRIT

**SWAKARMA, CV**

Kwalifikasi K2

📍 Dusun Kelod Antiga Amlapura

📞 -

📱 -

👤 I KETUT NESA ERIYANTA,  
ST

**TANGKAS KARYA SEJATI,  
CV**

Non Kwalifikasi

📍 JL. AYODYA IV NO. 4  
AMLAPURA

📞 -

📱 -

👤 I NENGAH SANTIKA

**TANGKI AGUNG, CV**

Kwalifikasi K3

📍 Jl. Jendral Sudirman Gang  
Replezia No. 4

📞 -

📱 -

👤 NI MADE WARTINI

**TEDUNG SARI, CV**

Kwalifikasi K1

📍 Jl. Kapten Jaya Tirta Kec.  
Karangasem

📞 -

📱 -

👤 I GDE HARY SUTAWAN, SE

**TEGAL LANGON, CV**

Kwalifikasi K1

📍 Jl. Sultan Agung No. 4 Amlapura

📞 -

📱 -

👤 SALAMUDIN

**TENAGA BHAKTI, CV**

Kwalifikasi K3

📍 JALAN UNTUNG SURAPATI  
AMLAPURA

📞 0363-226511

📱 -

👤 I GUSTI AYU PUTU RENI

**TENAGA INTI ABADI, PT**

Kwalifikasi K1

📍 JALAN AHMAD YANI NO. 484  
LINGKUNGAN GALIRAN

📞 -

📱 -

👤 I NENGAH SUTHA ST MM

**TIRTA HARUM, CV**

Kwalifikasi K3

📍 Jl. Untung Surapati No. 88 X  
Amlapura

📞 -

📱 -

👤 I MADE SUANTARA

**TIRTA MANGGALA, CV**

Kwalifikasi K3

📍 Jl. Untung Surapati No. 99 X  
Amlapura

📞 -

📱 -

👤 I KETUT SURYADI

**TRI JAYA KARYA  
SEJAHTERA, CV**

Kwalifikasi K3

📍 JL. CEMPAKA, LING.  
KERTASARI, PADANGKERTA

📞 -

📱 0811388403

👤 I KOMANG MINGGU  
ARTAWAN

**TRI KARYA INDAH, CV**

Kwalifikasi K2

📍 Br. Basang Alas Desa Tista  
Abang Amlapura

📞-

📠-

👤 I WAYAN SWANDIYASA

**TRI PUSAKA JAYA, CV**

Kwalifikasi K1

📍 Jl. Untung Surapati Amlapura

📞-

📠-

👤 NENGAH TARAYANA

**TRI SANCITA KARYA, CV**

Kwalifikasi K2

📍 Jl. Nenas Kecicang - Bebandem

📞-

📠-

👤 I KETUT SUMERTA

**TRIJATA, CV**

Kwalifikasi K2

📍 Br. Purwayu Desa Tista Abang  
Amlapura

📞-

📠-

👤 I KETUT PUSPA

**TUNGGAL, CV**

Non Kwalifikasi

📍 Jl. Gajah Mada No. 28

📞-

📠-

👤 LUKY SETIAWAN

**WAHYU EKA BUANA, CV**

Kwalifikasi K1

📍 Jl. Untung Surapati, Gang  
Kalpulaga, Subangan

📞-

📠-

👤 I WAYAN ALIT SUSENA

**WAHYU GRAHA PERSADA,  
PT**

Kwalifikasi M1

📍 Jl. Jenderal Sudirman No. 100

📞- 0363- 21660

📠-

👤 MASRUH

**WAHYU KARYA PERDANA,  
CV**

Kwalifikasi K1

📍 Jl. Untung Surapati Amlapura

📞-

📠-

👤 I WAYAN SUASTIKA

**WAHYU PRATAMA, CV**

Kwalifikasi K1

📍 Jl. Jendral Sudirman No.193

Subangan

📞-

📠 0813674570

👤 I GUSTI AYU KETUT ARMINI

**WAHYU WIJAKSANA, CV**

Non Kwalifikasi

📍 Jl. Untung Surapati Amlapura

📞 0363-21977

📠-

👤 I GUSTI AYU PUTU RENI

**WEDA MULYA, CV**

Kwalifikasi K1

📍 Dsn Pakel -Desa Sangkuan

Gunung -Sidemen

📞-



📱-

👤 I KETUT SUAMA

**WIDIANATA JAYA, CV**

Kwalifikasi K2

📍 Jl. Untung Surapati Amlapura

📞-

📱-

👤 I NENGAH MERTA  
MARYAWAN

**WIDIATMIKA PASTI JAYA,  
CV**

Non Kwalifikasi

📍 Jl. Serma Natih, Lingkungan  
Gelumpang Amlapura

📞-

📱-

👤 IDA AYU WIDIASITIT

**WIDYA KARYA PRAMANA,  
CV**

Kwalifikasi K1

📍 BTN Kecicang Indah Bungaya  
Kangin Bebandem

📞-

📱-

👤 IDA BAGUS PUTU  
WIDNYANA

**WIDYA PARAMA ARTHA, CV**

Kwalifikasi K1

📍 Jl. Nenas Bungaya Kangin  
Bebandem

📞-

📱 085237063199

👤 I KETUT BUDIANTA

**WIDYA PRATAMA, CV**

Kwalifikasi K1

📍 JL. CEMPAKA, LINGKUNGAN  
KERTASARI, PADANGKERTA,  
KARANGASEM

📞-

📱-

👤 I PUTU SUDARMAYASA

**WIGUNA MERTHA, CV**

Kwalifikasi K1

📍 Jl. Letda Arti No.9

📞-

📱-

👤 I MADE SUWARDHANA

**WIRA ADI JAYA, CV**

Kwalifikasi K3

📍 Jl. Serma Natih No. 17,  
KARANGASEM

📞-

📱 - 081337023709

👤 IDA KETUT PUTRA  
ADNYANA

**WIRA BINA KARYA, CV**

Kwalifikasi K1

📍 Jl. Cempaka No.21 X, Lingk.  
Kertasari - Amlapura

📞-

📱-

👤 DESAK MADE LANIAWATI

**WIRANATA JAYA, CV**

Kwalifikasi K2

📍 JL. SERMA NATIH NO. 17 X  
AMLAPURA

📞-

📱 - 082145911600

👤 IDA WAYAN CAKRA WEDHA  
KUSUMA,SH.

**WISNU LESTARI, CV**

Kwalifikasi K2

📍 Jl. Untung Surapati No. 100 X  
Paya Amlapura

📞 -

📱 -

👤 I PUTU WISNU  
SULESTIAWAN, ST

📞

📱 085237274588

👤 I MADE SUDIANTARA

### **YAPAN KARYA, CV**

Kwalifikasi K1

📍 Jl. Untung Surapati

📞 -

📱 081338559331

👤 DR. I KETUT NITIYASA, SH.  
MH

### **YOGA JAYA MANDIRI, CV**

Kwalifikasi K2

📍 Jl. Ayodya Lingk. Kertasari

Padangkerta Amlapura

📞 -

📱 081338755233

👤 NI WAYAN MURNIATI

### **YOGA KARYA, CV**

Kwalifikasi K1

📍 Dsn Pakel, Sangkan Gunung,  
Sidemen

📞 0363-22833

📱 -

👤 I MADE SUJANA

### **YOGA SEMADI, CV**

Kwalifikasi K2

📍 Jl. A. Yani

📞 -

📱 - 081337596221

👤 NI LUH DESI SUSILAWATI

### **YOGA TEKNIK, CV**

Kwalifikasi K1

📍 JL. GUNUNG AGUNG

AMLAPURA, SUBAGAN



## **KABUPATEN BULELENG**

### **ABC. TEHNIK, CV**

Kwalifikasi K3

📍 Jl. Jend. A. Yani No. 80 C,

KALUNTU, SINGARAJA

📞 0362-21901

📱 -

👤 NYOMAN ARYA WIRANATA

### **ADI GRAHA UTAMA, CV**

Kwalifikasi K1

📍 Jl. Gempol 7 Banyuning Barat

Singaraja

📱 -

📱 -

👤 MADE HANDIKA

### **ADI KARMAN, CV**

Kwalifikasi K1

📍 Dusun Bengkel Desa Alasangker

📱 -

📞 0813338098641

👤 KOMANG MAS ARIANA

### **ADI KARYA GRAHAMULYA, PT**

Kwalifikasi M1

📍 BR.DINAS DALEM,

KEROBOKAN

📞 0362-25456

📱 -

👤 DRS. I WAYAN SUDIARSA

### **ADI MULIYA, CV**

Kwalifikasi K2

📍 Jl. Singaraja - Seririt, Dusun

Celukbuluh

📱 -

📞 081936599777

👤 PUTU EKA WIRA WARDANA

### **ADI PUTRA, CV**

Kwalifikasi K3

📍 JL G BATUR GG 1/1 SGR

📱 -

📱 -

👤 MADE WIRIASTINI

### **ADI SIKA, CV**

Kwalifikasi K1

📍 Jl Gempol No.98, BANYUNING

📱 -

📞 0813338098641

👤 GEDE MERTA WIDIADA

### **ADI UTAMA, CV**

Kwalifikasi K2

📍 Jl.Kapten Muka No.25, BANJAR  
JAWA

📞 0362-31825

📞 081805641717

👤 PUTU MAHARDIKA

### **ADI YASA, CV**

Kwalifikasi K2

📍 Jl. Pulau Irian Dsn Kajanan Desa

Pengiatan

📞 0362-27385

📱 -

👤 KETUT ADIK SUYASA

### **ADITRA MAS , PT**

Kwalifikasi M1

📍 Jl. Mayor Metra IX √ 2,

LILIGUNDI

📞 0362- 25991

📱 -

👤 LUH RUPIADI

### **ADITYA SARI, CV**

Kwalifikasi K1

📍 JL. P BATAM GG MURAI 26,  
BANYUNING

📞 0362-233024700

📱 -

👤 IB OKA SISWADI

**AGUNG UTAMA, CV**

Kwalifikasi K2

📍 BR. DinasDauh Tukad, DS.  
Plengatan, Buleleng

📞 -

📱 081338628901

👤 I MADE SONIARKA

**ANOM WIRA PRATAMA, CV**

Kwalifikasi K3

📍 Jl. Gajah Mada III No. 16 C

📞 0362-23708

📱 -

👤 GUNAWAN HARI PURNOMO

**ANUGRAH KARYA, CV**

Kwalifikasi K1

📍 JL. SUDIRMAN 98

SULANYAH-SERIRIT

📞 -

📱 -

👤 LUH PUTU NOVI  
SWARTININGSIH

**APIT SARI UTAMA, CV**

Kwalifikasi K1

📍 Jl. Setiabudi No. 25 Singaraja

📞 0362- 27749

📱 087762527431

👤 I DEWA NYOMAN GEDE

**ARI WIRAYUDA, CV**

Non Kwalifikasi

📍 Jl. Pulau Menjangan Lingkungan  
Banyuning Selatan

📞 0362-7009797

📱 087863000377

👤 KETUT SUBIKSA

**ARINDO PRATAMA, PT**

Non Kwalifikasi

📍 JL NURI NO 10, KALIUNTU

📞 0362- 32490

📱 -

👤 MADE WIDIASTRI

**ARJA SARI, CV**

Kwalifikasi K1

📍 Jl. Br. Dinas Pumahan Desa  
Gitgit

📞 -

📱 -

👤 NYOMAN SUKADANA

**ARTA MAS MANDIRI, CV**

Kwalifikasi K1

📍 BD KAYU PUTIH, KAYU  
PUTIH

📞 -

📱 087762030165

👤 NYOMAN DURUS

**ARTHA, CV**

Kwalifikasi K1

📍 Jl. Sahadewa No. 17, SERIRIT

📞 -

📱 -

👤 I NYOMAN ARCANA

**ARY ARTHA, CV**

Kwalifikasi K2

📍 Jl. Seririt - Singaraja Lovina No.  
18

📞 0362-41755

📱 -

👤 M.ANWAR

**ARYA DEWATA RAYA, PT**

Kwalifikasi M1

📍 Jl. Pulau Irian No. 36,  
PENARUKAN

📞 0362-3301118

📠 -

👤 DRS.KETUT YASA

**ARYA DEWATA UTAMA, CV**

Kwalifikasi K1

📍 Jl. P. Komodo Gg Kedondong  
No. 4, PENARUKAN

📞 -

📠 -

👤 MAHENDRA WISNO  
KENCANA

**BALI JAYA KONTRAKTOR,  
PT**

Kwalifikasi M1

📍 JL GUNUNG RINJANI BLOK II  
A NO 4, PAKET AGUNG

📞 0362- 21958

📠 -

👤 I WAYAN YANTO

**BALI MULIA, CV**

Non Kwalifikasi

📍 BD DAUH MUNDUK,  
BUNGKULAN

📞 -

📠 - 081936177550

👤 KADEK INDAH YUDIAWATI

**BALI MURNI, PD**

Kwalifikasi K2

📍 Dalam Pasar Banyuasri Kios No.  
68

📞 -

📠 -

👤 FILA KARTINI

**BALI PERTAMA, CV**

Kwalifikasi K2

📍 BD JRO GUSTI, BUNGKULAN

📞 -

📞 08123950668

👤 I MADE ARIATA, ST

**BALI TRI BHWANA WIDAYA,  
CV**

Kwalifikasi K1

📍 Br. Kelod, Pengelatan, SEPANG  
KELOD

📞 -

📠 -

👤 KADEK KUNA  
SASTRAWIDAYA

**BANGUN PURI LESTARI, PT**

Kwalifikasi M1

📍 BD DALEM, KEROBOKAN

📞 0362-29636

📠 -

👤 MADE SUDIARTA, SE

**BAYU WIRA BUMI, CV**

Kwalifikasi K3

📍 JL. SEROJA, BANYUASRI

📞 -

📠 -

👤 MADE SADNYANA

**BHUJANGGA TEKNIK, CV**

Kwalifikasi K2

📍 Jl. Sudirman No. 28 Seririt

Buleleng

📞 0362- 21961

📠 -

👤 IR. I NYOMAN MUTARSANA

**BOROBUDUR, CV**

Kwalifikasi K2

📍 Jl. Diponegoro No. 71 A

Singaraja

📞 0362- 21961

📠 -

👤 FITA FEBRENSIA

**BT GANEFO**

Kwalifikasi K1

📍 Jl. Pisang No.03 Singaraja

📞 0362 -24750

📱 -

🧑 SAFUAN

**BUANA KARYA, CV**

Kwalifikasi K3

📍 Jl. Ratulangi No. 45 Singaraja

📞 0362 -25496

📱 -

🧑 I WAYAN SUBERATA

**BUMI BERATAN MANDIRI, PT**

Kwalifikasi M1

📍 Jl. Gajah Mada Gg. IX No. 2

Singaraja

📞 0362 25496

📱 -

🧑 I NYOMAN BUDIASA, SE

**BUMI NUSANTARA ABADI,  
CV**

Kwalifikasi K2

📍 Jl. Jalak No. 12 Singaraja

📱 -

📞 08123995540

🧑 KETUT WERDI

**BUMI KARYA, CV**

Kwalifikasi K1

📍 JL. SALAK NO 12

📱 -

📱 -

🧑 PUTU GEDE ADIATMA

**BUMI PERTIWI, CV**

Kwalifikasi K1

📍 JL. SRIAMERTA GG V/16

📱 -

📱 -

🧑 AYU LUSI SUSIANTI DEWI

**BUMI RAYA, CV**

Kwalifikasi K2

📍 Jl. Jalak No.12 Singaraja

📱 -

📞 08123995540

🧑 PUTU GEDE ADIATMA

**CAHAYA DEWATA, CV**

Kwalifikasi M1

📍 Jl. Ahmad Yani No. 135 A,

BANYUASRI

📞 0362-22351

📞 085237167504

🧑 KETUT SISWA ARIMBAWA,  
SE

**CAHAYA LISTRIK PINTAR,  
PT**

Kwalifikasi K1

📍 JL.ANGSOKA DS

TUKADMUNGG

📱 -

📞 087762919525

🧑 PUTU REZYA

**CAHYA SARI MEKAR, CV**

Non Kwalifikasi

📍 BD TENGAH, SINABUN

📱 -

📞 0853333772440

🧑 PUTU CAYA DIASA

**CAHYA SARI MERTA, CV**

Kwalifikasi K1

📍 Br. Dinastengah, Desa Sinabun,

Kec. Sawan

📱 -

📞 08174720040

🧑 IPUTU CAHYA DIASA

**CHANDRA DWIPA, PT**

Kwalifikasi M1

📍 Jl. SEROJA NO. 27 SINGARAJA

📞 0362-32770

📠 -

🗑️ LUH PUTU SRIPARIADI

**CARAKA, CV**

Kwalifikasi K1

📍 Jl. Pahlawan Gg. I No.24B,

BANJAR TEGAL

📞 -

📠 -

🗑️ NYOMAN ARDANA

**CENDANA WANGI CIPTA, PT**

Kwalifikasi M1

📍 Jl. Dewi Sartika No. 49,

KALIUNTU

📞 -

📠 -

🗑️ KETUT DARMAWAN

**CIPTA ARYA DESAIN, CV**

Kwalifikasi K1

📍 Jl. Pulau Komodo No.136

Singaraja

📞 0361-431805

📠 -

🗑️ I GEDE SUGIARTHA

KANDRA, ST

**CIPTA MULIA, CV**

Kwalifikasi K2

📍 Jl. Bayu Suta II No. 13 Singaraja

📞 -

📠 -

🗑️ NYOMAN ANINDA

HEROEKA

**CITRA BANGUN, CV**

Kwalifikasi K1

📍 Jl. Setiabudi Singaraja

📞 0362-21903

📠 081805546280

🗑️ KETUT RUSMIATI

**CITRA LESTARI ABADI, CV**

Kwalifikasi K1

📍 JL.GUNUNG AGUNG

KEL.PAKET AGUNG

📞 -

📠 -

🗑️ KADEK YULIARTHANA

**DAMAR URIP, PT**

Kwalifikasi M1

📍 Jl. Kapten Muka No. 21

📞 0362-31825

📠 -

🗑️ MADE WIRYA KUSUMA

**DAMARA MAS JAYA, CV**

Kwalifikasi K1

📍 Jl. Seririt - Singaraja No. 11,

Pemaron

📞 -

📠 -

🗑️ NI KOMANG EDI

SUPRAPTINI

**DANA ABADI, CV**

Kwalifikasi K1

📍 JL HASANUDIN, KAMPUNG

KAJANAN

📞 0362- 21926

📠 -

🗑️ WASIS SURAHMAN

**DARMA ARTHA, CV**

Kwalifikasi K1

📍 JL. P MENJANGAN BTN

BANYUNING INDAH B 1/63



📍 -

📱 -

🗺 LUH PT WIDIASIH

**DARMA KARYA LESTARI, PT**

Kwalifikasi K1

📍 JL. P MENJANGAN BTN  
BANYUNING INDAH B 1/63

📞 0362- 28051

📱 -

🗺 I KADEK SUARJANA

**DARMA LESTARI TEKNIK, PT**

Kwalifikasi K1

📍 JL. P MENJANGAN BTN  
BANYUNING INDAH B 1/63

📞 0362- 28051

📱 -

🗺 DENI SUNDARI

**DARMA LESTARI, CV**

Kwalifikasi K1

📍 Jl. P. Menjangan BTN Banyuning  
Blok I/G4

📞 -

📱 -

🗺 DENI SUNDARI

**DARMA UTAMA KARYA, CV**

Kwalifikasi K1

📍 BTN BANYUNING INDAH  
BLOK I-26

📞 -

📱 -

🗺 KETUT BUDI ARIAWAN

**DARMIKA UTAMA, CV**

Kwalifikasi K1

📍 Jl. A. Yani No.166, BANYUASRI

📞 -

📱 -

🗺 GEDE SUPRIATNA

**DEMA KARYA MANDIRI, CV**

Kwalifikasi K1

📍 JL. P KOMODO GG KRESNA  
15 BANYUNING

📞 -

📱 -

🗺 IWAYAN GAMAYASA

**DEWATA KARYA, CV**

Kwalifikasi K3

📍 Br.Dinas Banyualit  
DesaKalibukbuk

📞 -

📱 087762696651

🗺 WAYAN ABADI

**DHARMA ARTHA, CV**

Non Kwalifikasi

📍 BTN.BANTUNING INDAH,  
BANYUNING

📞 -

📱 08563765005

🗺 LUH PUTU WIDIASIH

**DHARMA KARYA, CV**

Kwalifikasi K2

📍 BTN.BANTUNING INDAH,  
BANYUNING

📞 0362- 28051

📱 -

🗺 KADEK SUARJANA

**DHARMA MERTA UTAMA,  
CV**

Kwalifikasi K2

📍 Jl. Jalak Putih IV No. 23  
Banyuasri

📞 -

📱 -

🗺 IR. KETUT SUKETAMA, ST

**DHARMA UTAMA KARYA, CV**

Kwalifikasi K2

📍 BD KUBUKILI, DESA SUDAJI

📞 -

📱 0818345044

👤 IR. KETUT BUDI ARIAWAN

**DHISA MANUNGGAL KARYA,  
PT**

Non Kwalifikasi

📍 BD TEGALANTANG,  
PENGULON

📞 -

📱 08113013943

👤 IFAN U FANANI

**DIAMOND KARYA, CV**

Kwalifikasi K1

📍 JL. KUSUMA DARMA BD  
DHARMA KERTY

📞 -

📱 -

👤 I MADE ARKA

**DIPA UTAMA, CV**

Kwalifikasi K3

📍 JL. SEDAP MALAM

📞 -

📱 -

👤 KETUTWIRSOTO

**DUDEK INTERIOR**

Non Kwalifikasi

📍 BD TEGAL SARI DESA  
BUBUNAN

📞 -

📱 087863112274

👤 MADE SUARTANA

**DUTA ANGGADA, CV**

Kwalifikasi K3

📍 Jl.Kumba Karna Lc.10 No.9 X

📞 -

📱 081338281294

👤 I PUTU TOYA

**DWI ANUGRAH KARYA, CV**

Kwalifikasi K2

📍 Jl. Singaraja-Air Sanih Desa  
Kerobokan

📞 -

📱 -

👤 LUH SUDIARI

**DWI TUNGGAL ABADI, CV**

Kwalifikasi K3

📍 JL. GAJAH MADA NO. 14  
0362-29151

📞 -

👤 DEDE SUDRAJAT

**DWI TUNGGAL SEJATI, CV**

Kwalifikasi K1

📍 Jl. P. Menjangan, Perumahan  
Banguning Indah

📞 0362- 29151

📱 -

👤 KADEK AGUS KARDIASA

**DWI TYA PARAMITHA, CV**

Non Kwalifikasi

📍 PERUM NATUNA PERMAI NO  
10, PENARUKAN

📞 -

📱 08123678307

👤 MADE SUMARDANA

**DWIKARSA UTAMA, CV**

Kwalifikasi K2

📍 Jl. Kusuma Dharma, Desa  
Tukadmungga, Singaraja

📞 036242361

📱 0877302694224

🧑 I PUTU SUKIASA

**DWIPA UTAMA, CV**

Kwalifikasi K2

📍 Jl. Sedap Malam NO.14 sgr,  
BANYUASRI

📞 -

📱 087762901200

🧑 KOMANG AGUS SANJAYA

**EDISON, CV**

Kwalifikasi K1

📍 Jl. Pahlawan No.7, BANJAR  
TEGAL

📞 0362-21072

📱 -

🧑 MADE PASEK, BA

**EKA CIPTA KARYA, CV**

Kwalifikasi K3

📍 Desa Selat Sukasada

📞 -

📱 -

🧑 MADE INDRAWAN

**EKA DAMAI PERTIWI, CV**

Kwalifikasi K1

📍 JL. A. YANI NO. 117 M,  
BANYUSARI

📞 -

📱 -

🧑 I PUTU DJELANTIK, SH

**EKA JAYA, CV**

Non Kwalifikasi

📍 JL PRATU SUBRATA BD  
SANGKET, SUKASADA

📞 -

📱 0817361981

🧑 MADE TEJA

**EKA KARNA MANDIRI, CV**

Kwalifikasi K1

📍 JLN P BALI GG II NO 16,  
KAMPUNG BARU

📞 -

📱 0819366177701

🧑 NYOMAN KAMARTA

**EKA PRATIWI, CV**

Non Kwalifikasi

📍 JALAN SURAPATI NO 168B,  
BANYUNING

📞 -

📱 08123957527

🧑 GEDE NGURAH SUDARTHA

**ENAM BERSAUDARA, CV**

Kwalifikasi K2

📍 JALAN WR SUPRATMAN,  
PENARUKAN

📞 0362-24382

📱 -

🧑 IR. NI MADE RELIANI

**ERA TEKNIKA RAYA, CV**

Kwalifikasi K3

📍 JL. PULAU IRIAN NO. 36,  
PENARUKAN

📞 -

📱 -

🧑 ROHANA VERAMYTA

**ERINDO, CV**

Kwalifikasi K2

📍 Jl. Sri Amerta Gg. V No. 22  
Baktiseraga

📞 -

📱 081338474856

🧑 KETUT INDRAYASA

**EXPRESS, CV**

Kwalifikasi K1

📍 Jl. Imam Bonjol No.110  
KAMPUNG BUGIS  
📞 0362-24920

👤 -  
👤 FREDDY SUHARTADI  
HANJAYA

**FAJAR UTAMA, CV**

Kwalifikasi K2  
📍 BD JROAN, PATEMON  
📞 -  
👤 -  
👤 I GUSTI BAGUS SUYASA

**FRIS KARYA, CV**

Kwalifikasi K1  
📍 JL.ASRI UTAMA NO.11  
BANYUASRI  
📞 -  
👤 -  
👤 DJAENAL ARIFIN

**GADING MURNI, CV**

Kwalifikasi K1  
📍 Desa Patemon Seririt  
📞 -  
👤 -  
👤 I WAYAN SIDI UTAMA

**GANI MARGI, CV**

Kwalifikasi K1  
📍 JL. WIBISANA NO. 85 E  
SINGARAJA  
📞 -(0362) 25711  
📞 -  
👤 -  
👤 I NYOMAN SEMARA

**GANEFO, CV**

Kwalifikasi K1  
📍 JL. PISANG NO 3 SGR  
📞 -  
👤 -

👤 SISWANTO

**GAYA ARTHA, CV**

Kwalifikasi K1  
📍 JL.JELANTIK GINGSIR NO. 3  
KAMPUNG BARU  
📞 (0362) 21793  
📞 -  
👤 IR. KETUT SURYADI PUTRA

**GEMINI INDAH PERMAL, FA**

Kwalifikasi K1  
📍 BTN BANYUNING PERMAI  
A2 NO.7 BANYUNING  
📞 0362- 28153  
📱 081762340711  
👤 DRS. KETUT BUDIANA

**GENTENG ANGKASA CV**

Kwalifikasi K1  
📍 JL. GUNUNG AGUNG 22  
BANJAR TEGAL  
📞 -  
📱 081936524975  
👤 NYOMAN SUPARMI

**GLOBAL MAKMUR  
CUNSTRUCTION, CV**

Kwalifikasi K1  
📍 JL. SUDIRMAN 74 BANJAR  
JAWA  
📞 -  
📱 -  
👤 KETUT ARIANTA

**GRAHA KARYA GROUP, CV**

Kwalifikasi K1  
📍 JL. G RINJANI BLOK 1A-4  
PAKET AGUNG  
📞 0362- 21958  
📱 -  
👤 GEDE ARBAWA YASA

**GRAHA PALIMANAN, CV**

Non Kualifikasi

📍 JALAN GUNUNG RINJANI NO  
4 PAKET AGUNG

📞 0362- 21958

📱 -

👤 NI LUH PUTU ASTI

**GUNA ARTHA, CV**

Kwalifikasi K2

📍 Jl. Ahmad Yani No. 34

📞 0362- 22963

📱 -

👤 TOMMY FERNANDO

**GUNTUR KARYA, CV**

Kwalifikasi K1

📍 JL. GAJAH MADA 7

📞 -

📱 -

👤 NYOMAN EDDY MS  
WIRIAWAN

**HARAPAN KARYA, CV**

Non Kualifikasi

📍 JL RAYA JAGARAGA DESA  
GIRI EMAS

📞 -

📱 081936384828

👤 KETUT ARTAYA

**HIKMAH LAGAS, CV**

Non Kualifikasi

📍 BD BUNGKULAN DS  
CELUKAN BAWANG

📞 -

📱 -

👤 ABDUL AZIS

**INDAH JAYA, CV**

Kwalifikasi K3

📍 Jl. Imam Bonjol No. 53 Singaraja

📞 0362-21903

📱 -

👤 LINDYA TRISNA KUMALA

**INTI JAYA TEKNIK, PT**

Kwalifikasi K1

📍 JL.IMAM BONJOL NO.110

📞 0362- 24920

📱 -

👤 FREDOYS HANJAYA

**JATI WAHANA KARYA, CV**

Kwalifikasi K1

📍 Jl. Raya Kerobokan Singaraja

📞 -

📱 -

👤 I KETUT ARTANA

**JAYA KIRANA, CV**

Non Kualifikasi

📍 Jl.Udayana No.15 A

📞 0362-24656

📱 0811393790

👤 I MADE SUMERTHA

**JAYA WIJAYA, CV**

Non Kualifikasi

📍 Jl. Pahlawan Gang XIV / 6  
Singaraja

📞 0362-21252

📱 081353679363

👤 KETUT WIDJA

**KARANG PUCUNG, CV**

Kwalifikasi K1

📍 JL. MELUR GG BUNTU,  
KAMPUNG ANYAR

📞 -

📱 -

👤 KADEK DWI INDRAYANI

**KARYA ABADI, CV**

Kwalifikasi K1

📍 Jl. P. Samosir II/12

📞-

📠 085936153689

🗑️ IWAN SUSANTO

**KARYA JATI, FA**

Kwalifikasi K2

📍 Jl. Let Jend. S Parman Seririt  
Singaraja

📞-

📠-

🗑️ I WAYAN MUDRATA

**KARYA MARGA JAYA, PT**

Kwalifikasi M1

📍 BD SUMBER KESAMBI  
SUMBER KIMA GEROKGAK

📞-

📠-

🗑️ ANTONIUS DEDDY  
PRASETYO

**KARYA JAYA TUSAN, CV**

Kwalifikasi K2

📍 Br.Dinas Pumahan Desa Gitgit

📞-

📠-

🗑️ I NYOMAN SUKARDI

**KARYA NIAGA, CV**

Non Kwalifikasi

📍 BD SANIH, PENGLATAN

📞-

📠 085965922295

🗑️ KETUT DARMIKA

**KARYA UTAMA, CV**

Kwalifikasi K3

📍 Desa Celukan Bawang Gerokgak

📞-

📞-

🗑️ DRS. I WAYAN SUMERJAYA

**KEBANGKITAN SEMESTA  
RAYA, CV**

Kwalifikasi K3

📍 Jl. Pulau Irian No.36 Singaraja

📞-

📠-

🗑️ WINDA SICIPTA

**KEMBANG JATI, UD**

Kwalifikasi K2

📍 Jl. Let. Jend. S. Parman Seririt  
Singaraja

📠 0362-92518

📞-

🗑️ I PUTU SUASTAWA

**KEMBAR SARI SEDANA, CV**

Kwalifikasi K1

📍 JL. G RINJANI BLOK 1A-4  
PAKET AGUNG

📠 0362 - 21958

📞-

🗑️ GEDE ARBAWA YASA

**KENCANA SAKTI, CV**

Kwalifikasi K1

📍 Jl. Gempol Dibelakang Kantor  
Lurah Banyuning

📞-

📠 085232606814

🗑️ I NYOMAN ASTAWA

**KERTHI MAJU , CV**

Kwalifikasi K2

📍 Jl. W.R. Supratman No. 22

📞-

📠-

🗑️ NYOMAN SUDARI

**KORI AGUNG KONSTRUKSI, CV**

Kwalifikasi K2

📍 Jl. Gajah Mada No.100 Singaraja

📞 0362-22397

📱 -

👤 I GEDE YUDIASTAWA

**KREASI NUNGGAL, CV**

Kwalifikasi K1

📍 DS SUDAJI KEC SAWAN

📞 -

📱 -

👤 NYOMAN ARTIASIH

**KRESANA ISWARA, CV**

Kwalifikasi K3

📍 Jl. Anggrek No. 35 C

📞 -

📱 -

👤 NYOMAN ARSINI, SE

**KRISNA EKA JAYA, CV**

Kwalifikasi K3

📍 Jl. P.Serangan I Blok A No.9

📞 -

📱 -

👤 EKA ARI SUTRISNAWATI

**KURNIA JAYA, CV**

Kwalifikasi K1

📍 Jl. Seroja No. 16

📞 -

📱 -

👤 MADE DIARTA

**LADYA KARYA, CV**

Kwalifikasi K2

📍 Jl. Sri Amerta V No.20

BANYUNING

📞 -

📱 081337861818

👤 NYOMAN DIKA

**LENTERA KARYA, CV**

Kwalifikasi K2

📍 PERUM BANYUNING

PERMAI BLOK A-10

BANYUNING

📞 -

📱 085237853641

👤 I GST AYU YASMINI

**LESTARI, CV**

Kwalifikasi K2

📍 Jl. Segara No.1 Desa Giri Mas

Sawan

📞 -

📱 08123956723

👤 KETUT RANGGA

**LISS JAYA UTAMA, CV**

Non Kwalifikasi

📍 PERUM PANJI ASRI

📞 -

📱 081936347892

👤 IR. I GEDE PARDITA, MMA

**LUMBUNG GUNA MANDIRI, CV**

Kwalifikasi K1

📍 JL. SRIKANDI GG

BAYANGKARA NO 1

📞 -

📱 -

👤 KOMANG SUARSANA

**LUMBUNG MUTAMA MANDIRI, CV**

Kwalifikasi K1

📍 JL. SRIKANDI GG

BAYANGKARA NO 1

📞 -

📍 -

👤 MADE WIRADI

**MADYA KARYA, CV**

Kwalifikasi K3

📍 Jl. Seririt - Singaraja Desa

Dencarik Kec.Banjar

📞 -

📱 -

👤 I NENGAH SUCITRO

**MAHA GUNA, CV**

Kwalifikasi K1

📍 Lingk. Bakung Kel. Sukasada

Kec. Sukasada

📞 -

📱 -

👤 I G N MUSTIKA ARIMBAWA,  
ST.

**MAHA SURYA, CV**

Kwalifikasi K2

📍 Jl. Dewi Sartika No. 49

KALIUNTU

📞 0362-22963

📱 -

👤 HADI WIJAYA

**MAJA KARYA GUNA, CV**

Kwalifikasi K1

📍 Jl.Tasbih No.11 KALIUNTU

📞 0362-28878

📱 -

👤 MADE ARMAJA,ST.MT.MM

**MAJA MAHESWARA, CV**

Kwalifikasi K2

📍 Jl. Anggrek No. 35 A Singaraja

📞 -

📱 -

👤 MADE SUARNAWA, SST. PAR

**MAKMUR JAYA, CV**

Kwalifikasi K1

📍 BTN Banyuning Selatan B. 11

BANYUNING, SINGARAJA

📞 -

📱 -

👤 PUTU INDRA LESMANA

**MANDARA GIRI, CV**

Kwalifikasi K1

📍 Jl. Singaraja - Air Sanih

Kerobokan

📞 -

📱 -

👤 NI KETUT SUWITI

**MANDIRA INFRA**

**TRIPAVERTI, PT**

Kwalifikasi M1

📍 JL. KAMBOJA NO 5

📞 -

📱 -

👤 GEDE MADA LILA MERADA

**MANGGALA SAKTI, CV**

Kwalifikasi K1

📍 JL. PULAU MENJANGAN BTN

BANYUNING SELATAN BLOK

B BANJAR JAWA

📞 -

📱 -

👤 I MADE DIRA BUDI, SH

**MANUNGGAL BUDI, CV**

Kwalifikasi K3

📍 Jl. Seroja No. 27 Singaraja Lantai

II

📞 0362-32770

📱 -

👤 PUTU DODIK SUMARDIKA

**MAROAN MAS, CV**



**Kwalifikasi K1**

📍 Jl. Jagaraga Desa Giri Emas

📞 -

📱 087762528043

👤 KOMANG SUBANDI

📞 0362- 21961

📞 -

👤 I MADE SARIANA

**MITRA INDAH, CV**

Non Kwalifikasi

📍 Jl. Raya Kloncing No. 17, Br.

Dinas Kloncing, Kerobokan

📞 -

📱 087762926100

👤 NENGAH SUTARMI

**NOOR JAYA, FA**

Kwalifikasi K1

📍 Jl. Pulau Belitung No.24

📞 -

📱 -

👤 NUR JAYA

**MULIA PERKASA UTAMA, PT**

Kwalifikasi M1

📍 JL WIKO GG NYUHGADING,  
KALIBUKBUK

📞 -

📱 -

👤 WAYAN ABADI

**NUSANTARA JAYA, CV**

Kwalifikasi K1

📍 Jl. A. Yani Sinagaraja

📞 -

📱 -

👤 WYN BAGIADA

**MUNCUL, CV**

Kwalifikasi K3

📍 Jl. Sri Amerta Gg. V/20

Baktiseraga

📞 -

📱 -

👤 NYOMAN DIKA

**PADMA ASTA DALA, CV**

Kwalifikasi K1

📍 Jl. P. Bali Gang II No. 3 B,  
KAMPUNG BARU

📞 0362-21314

📱 087762770064

👤 KETUT BUDI ADNYANA

**MUSTAGUN JAYA, CV**

Kwalifikasi K3

📍 JL. KEMUNING NO. 4

KALIUNTU

📞 -

📱 -

👤 KETUT ERWINAWAN

**PALGUNA JAYA , PT**

Kwalifikasi M1

📍 Jl. Pantai Indah SGR, PATAS

📞 0362-29327

📱 -

👤 I GEDE ARIASA

**NAGA SAKTI, PD**

Kwalifikasi K3

📍 DALAM PASAR BANYUSARI

KIOS NO. 59 SINGARAJA

**PANCA BAKTI KARYA, CV**

Kwalifikasi K1

📍 Jl. Kapten Muka No. 25 Banjar  
Jawa

📞 -

📱 -

👤 WAYAN DARMINI, A.MA

**PARTA DALA, CV**

**Kwalifikasi K1**

📍 Jl. Raya Seririt Singaraja  
Pamaron

📞-

📱-

🏠 I NYOMAN SUTA WIRAWAN,  
ST

**PAYOGAN AGUNG , CV**

Kwalifikasi K2

📍 Jl. Srikandi Gang. Melon No. 15  
BAKTISERAGA

📞-

📱 08123871727

🏠 I WAYAN ARTANA,ST

**PAYUNG AGUNG, CV**

Kwalifikasi K1

📍 BTN Gria Krobokan Permai Blok  
D No. 1 Singaraja

📞-

📱-

🏠 AGUS MARYANTO, ST

**PENITI SARI JATI, CV**

Kwalifikasi K2

📍 Jl. Mayor Metra No. 44 A,  
SUKASADA

📞-

📱 087863050333

🏠 NI MADE DESI SUDARMINI

**PERDANA NIAGA, CV**

Non Kwalifikasi

📍 BD KAJANAN GANG  
ANGGUR NO 5 PENGLATAN

📞-

📱 081105341236

🏠 PUTU SUMIKA

**PERDANA PERKASA, CV**

Kwalifikasi K2

📍 Jl. Raya Kerobokan Singaraja

📞 0362-25194

📱-

🏠 MADE ARMINI

**PERTIWI PERMAI, CV**

Kwalifikasi K2

📍 Jl. A. Yani No. 261 Singaraja

📞-

📱-

🏠 NI NYOMAN DARMINI

**PRADANA PUTRA UTAMA,  
CV**

Kwalifikasi K1

📍 Jl. Surapati No. 160

PENARUKAN

📞 0362-24382

📱 087762699788

🏠 NI NYOMAN RUSMINI,SE

**PRADNYAN DESAIN, CV**

Kwalifikasi K1

📍 Jl. Udayana Gg. 3 No. 9 X  
Singaraja

📞-

📱-

🏠 IR. IDA BAGUS KADE  
PARIBAWA

**PRANA INDAH, CV**

Kwalifikasi K1

📍 Jl. Gunung Batur No. 24 PAKET  
AGUNG

📞-

📱 08124600568

🏠 GEDE PUTRAYASA

**PRIMA SEDAYU, CV**

Kwalifikasi K1

📍 BD KAJA KAUH, TAMBLANG

📞-

📱 087863004781

👤 NYOMAN MASDANA

**PRIMA SEDAYU UTAMA, CV**

Kwalifikasi K2

📍 BD KAJA KAUH DS

TAMBLANG

📞-

📱-

👤 I NYOMAN MASDANA.

**PRIMA UTAMA, CV**

Kwalifikasi K1

📍 Jl. Ahmad Yani No. 166

BANYUASRI

📞-

📱-

👤 MADE HERMAWATI DIAH P.

**PURBANGKARA JAYA, CV**

Kwalifikasi K1

📍 JL. P OBI GG BLIMBING NO 7

BANYUNING

📞-

📱-

👤 I MADE MERTA

**PURI KARYA NUSANTARA,  
CV**

Kwalifikasi K1

📍 JL. WIBISANA GG. VII

BANJAR BALI

📞-

📱-

👤 KETUT YUDIARSA

**PURNAMA, CV**

Kwalifikasi K2

📍 Jl. Imam Bonjol No. 53 Singaraja

📞 0362-21903

📱 081805546280

👤 MADE NOVA BUDIARSANA

**PUTRA CATUR DEWATA, CV**

Kwalifikasi K1

📍 JL. P MENJANGAN BTN

BANYUNING PERMAI,

BANYUNING

📞 0362-22351

📱-

👤 PUTU SUKRAMA YASA

**PUTRA KARYA, CV**

Kwalifikasi K1

📍 Br. Dinas Abasan, Dusun Panji

Anom, Kec. Sukasada

📞-

📱-

👤 DR. KETUT NITIYASA, SH.

MH

**PUTRA TUNGGAL JAYA, CV**

Non Kwalifikasi

📍 FAJAR UTAMA,

BAKTISERAGA

📞-

📱 081136227613

👤 NY LUHUR

**PUTRA TUNGGAL JAYA, CV**

Non Kwalifikasi

📍 BD TEGAL SUMAGA

TEJAKULA

📞-

📱 081236227613

👤 NYOMAN LUHAR ST

**PUTRA MAJU, CV**

Kwalifikasi K3

📍 JL WR SUPRATMAN GG KOPI

NO 8 BANYUNING

📞-

📱 081805396024

👤 KOMANG YUDIARTINI

**PYRAMID, CV**

Kwalifikasi K1

📍 Jl. Kapten Muka No 4 Singaraja

📞 0362-21903

📱 081805546280

👤 TJJO SERLY ERIKA

**RAHAJENG, CV**

Kwalifikasi K1

📍 Jl. Udayana Barat No. 4 X

KALIUNTU

📞 -

📱 -

👤 DRS. I KETUT WIDJA

**RATIH, CV**

Kwalifikasi K2

📍 Jl. Pulau Sugara No. 3

📞 -

📱 -

👤 I KETUT MAYURA

**RAVI MUTIARA MANDIRI, CV**

Kwalifikasi K1

📍 Jl. Singaraja No. 11 Seririt

📞 0362-32056

📱 -

👤 KD CARMATI GIRI

**SANDI YUDHA, CV**

Kwalifikasi K2

📍 JALAN YUDISTIRA NO 10

ASTINA

📞 -

📱 085792254472

👤 KOMANG SUMITRI, SH

**SANTOSA, CV**

Kwalifikasi K3

📍 YUDISTIRA NO 37 KENDRAN

📞 -

📱 081238796222

👤 I PUTU HERY WIRA YUDA

**SARANA UTAMA, CV**

Kwalifikasi K1

📍 Jl. Gajah Mada Gg.Tegal Mawar

V/26 Singaraja

📞 0362-29900

📱 -

👤 MADE SURIANI

**SARI AYU, CV**

Kwalifikasi K1

📍 Jl. Raya Klancing No. 9 A

Kerobokan

📞 -

📱 -

👤 I WAYAN NARIATA

**SARI BALI, CV**

Kwalifikasi K2

📍 Jl. Anggrek No. 35 A Singaraja

📞 -

📱 -

👤 GEDE PUTU ARSANA,SH

**SARI BUKIT MULYA, CV**

Kwalifikasi K2

📍 Jl. Gempol No. 47 Singaraja

📞 -

📱 081338746606

👤 I NYOMAN MANDIYASA

**SARI GUNA, CV**

Kwalifikasi K3

📍 Lingk. Bakung - Sukasada

📞 -

📱 -

👤 I GUSTI NGURAH AGUS

JUNAIDI, ST.

**SARI KARYA, CV**

Kwalifikasi K3

📍 TANAH KAPLING LINGK

BANYUNING TENGAH

📞 0362- 22351

📱 -

👤 NYOMAN SUGANDI.

**SARI UTAMA, CV**

Kwalifikasi K1

📍 Jl. Setia Budi No. 25 Singaraja

📞 0362-27749

📱 087762527431

👤 I GEDE ARYA WIRATHMA,  
PH.D

**SATRIA ABADI, CV**

Kwalifikasi K1

📍 Jl. Pahlawan No. 31 Singaraja

📱 -

📱 -

👤 MADE MERTASIH

**SATRIA PERKASA, CV**

Kwalifikasi K1

📍 Jl. Seririt Singaraja Lovina No. 20  
SERIRIT

📞 0362-41755

📱 -

👤 NOOR YANTI,ST

**SATRIYA UTAMA, CV**

Kwalifikasi K2

📍 Jl. Pantai Asri I/I Singaraja

📞 0362- 29327

📱 -

👤 PUTU ROMI PARISTA

**SEKAR SARI RAYA, CV**

Non Kwalifikasi

📍 JL. P. LOMBOK NO. 2 KEL.  
KP. BARU KEC. BULELENG -  
KAB. BULELENG

📞 0362- 29327

📱 -

👤 -

**SELARAS ABADI, CV**

Non Kwalifikasi

📍 JL. A YANI 135 SGR,  
BANYUASRI

📞 0362- 22351

📱 -

👤 KETUT PAULA IZAGITA

**SINAR DEWATA, CV**

Kwalifikasi K1

📍 BR KUBUANYAR DS  
PACUNG TEJAKULA

📱 -

📱 -

👤 KETUT TIRTA YASA

**SINAR TERANG, CV**

Kwalifikasi K2

📍 BTN Lovina Permai Blok Mawar  
No.29

📱 -

📱 -

👤 I MADE RENA

**SINGAJAYA KONSULTAN, CV**

Kwalifikasi K1

📍 Jl. Cempaka No.22 Singaraja

📞 0361-414424

📱 -

👤 IR. MADE SUKAWAN ADIKA

**SINGGASANA DARA, CV**

Kwalifikasi K3

📍 Br. Dalem Desa Kerobokan  
Sawan



👤 I GEDE WARDEN

**SONY BARATA, CV**

Non Kwalifikasi

📍 Jl. Arjuna No. 18 L BANJAR  
JAWA

📞 0362- 22558



👤 IDA BAGUS JAYA UTAMA

**SUAKARSA, CV**

Kwalifikasi K3

📍 Jl. Raya Pemaron Desa Dauh  
Margi



👤 I MADE TIKA

**SUASANA JAYA PERKASA, PT**

Kwalifikasi M1

📍 Jl. Surapati No. 160 Singaraja

📞 0362- 24382



👤 NYOMAN SUASANA. SS

**SUKA MANGGALA, FA**

Kwalifikasi K2

📍 Jl. Gunung Rinjani No. 7D,  
PAKET AGUNG



👤 G EDE ARBAYASA

**SUMBER ARTHA, CV**

Kwalifikasi K2

📍 Jl. Patimura No.106 C Singaraja



📞 085238149080

👤 MUHAMMAD RIVA'AT , ST

**SUMBER BANJAR, CV**

Kwalifikasi K2

📍 Desa Sulanyah, Kec. Seririt,  
Singaraja

📞 0362-422702



👤 LUH MARSIKI

**SUMBER KARYA, CV**

Kwalifikasi K3

📍 Jl. Wr. Supratman No. 67  
Singaraja

📞 0362-25496



👤 I WAYAN SUMERTA

**SUPHAR MANUNGGAL, CV**

Kwalifikasi K1

📍 Jl. Gunung Agung No. 1  
BANJAR TEGAL

📞 0362-23201



👤 I KETUT SUPHARWATA, SH

**SUPRAMANUNGGAL, CV**

Kwalifikasi K1

📍 BD BANYUAUT,  
KALIBUKBUK



📞 085963905070

👤 IWAYAN ABADI

**SURYA AMERTA, CV**

Kwalifikasi K1

📍 JLN DEWA MADE KALER BR  
DINAS SAMBANGAN



📞 081353679420

👤 LUH KARTINI EKA SARI

**SURYA FAJAR, CV**

Kwalifikasi K1

📍 Jl. Dewi Shinta Singaraja  
📞 0362-21903  
📱 081805546280  
🗺️ JESEE CHRISTIANSON  
DJAUHARY

**SURYA INDAH, CV**

Kwalifikasi K1  
📍 Jl. Pulau Lombok Perum. Wisma  
Sejahtera Blok E No. 4  
📞 0362-28772  
📱 -  
🗺️ I KETUT SUBRATA

**SURYA INDRA CV**

Kwalifikasi K2  
📍 Jl. Raya Kerobokan Singaraja  
📱 -  
📱 -  
🗺️ I MADE WIDYA ASTAWA

**SURYA KARYA, CV**

Kwalifikasi K3  
📍 Jl. Gunung Rinjani Singaraja  
📱 -  
📱 -  
🗺️ MADE SUKARNA

**SUWASTIKA JAYA , CV**

Kwalifikasi K1  
📍 Jl. Ratulangi Depan Terminal  
Penarukan No. 8  
📞 0362-28580  
📱 081805450477  
🗺️ LUH SUDARMI

**TAMAN BAGENDRA, CV**

Kwalifikasi K1  
📍 Desa Sudaji - Sawan  
📱 -  
📱 081915616160  
🗺️ LUH SUWITI

**TAMI JAYA ABADI, CV**

Kwalifikasi K2  
📍 Dusun Dauh Munduk Desa  
Bungkulan - Sawan Singaraja  
📱 -  
📱 -  
🗺️ KETUT PRIDANEWI

**TARU PERAMANA, CV**

Kwalifikasi K2  
📍 Jl. Bisma No. 1/B Singaraja  
📱 -  
📱 -  
🗺️ KETUT BALI KASNA

**TARUNA JAYA, CV**

Kwalifikasi K1  
📍 Jl. A. Yani No. 49 A  
BANYUASRI  
📱 -  
📱 -  
🗺️ JRO SENTANA YASA

**TEDUNG AGUNG, CV**

Kwalifikasi K1  
📍 Jl. Gajah Mada No. 62  
📞 0362 -24382  
📱 087762699788  
🗺️ I NYOMAN WTES

**TEGAL INDAH, CV**

Kwalifikasi K2  
📍 Jl. Gajah Mada Gg. VII No. 10  
📞 0362 -03365  
📱 -  
🗺️ GEDE TAMBUN  
MAHARDIKA

**TEGUH KARYA, CV**

Kwalifikasi K1

📍 Jl. Laksamana Gang Nakula No.  
9 Baktiseraga

📞 -

📱 -

🗺 NENGAH WIDIADA

### **TEKNICON, CV**

Kwalifikasi K2

📍 Jl. Pulau Bali Gang V/35

📞 -

📱 -

🗺 KETUT ADNYANA PUTRA,  
ST

### **TELABAH ANYAR, CV**

Kwalifikasi K1

📍 Jl. Jelantik Gingsir No.36  
Singaraja

📞 -

📱 -

🗺 LUH PASEK ANGGRENI

### **TENAGA INTL., CV**

Kwalifikasi K1

📍 Desa Sangsit ,Kec. Sawan

📞 0362 -22891

📱 -

🗺 I KETUT SIPANG

### **TIRTA AMBARA SAKTI , CV**

Non Kwalifikasi

📍 Jl. P.Bali I No. 5

📞 -

📱 08124600568

🗺 I GEDE WIDANA

### **TIRTA KUMALA, CV**

Kwalifikasi K2

📍 Jl. Ngurah Rai No. 23 A  
Singaraja

📞 -

📱 -

🗺 I MADE WIDIASNA

### **TIRTA MULYA, CV**

Kwalifikasi K3

📍 Jl. P BALI GG V NO 35  
KAMPUNG BARU

📞 -

📱 081338040212

🗺 KETUT ADNYANAPUTRA

### **TIRTHA BHUANA, CV**

Kwalifikasi K1

📍 Jl. Gelatik Singaraja

📞 -

📱 -

🗺 MADE CERANA

### **TRI KARYA UTAMA, CV**

Kwalifikasi K2

📍 Jl. Setiabudi No.80 Banyuning  
Timur

📞 -

📱 -

🗺 IR. MADE AKIM

### **TRI KARYA, CV**

Kwalifikasi K2

📍 Jl. Gajah Mada Gg. III No. 16 C

📞 -

📱 -

🗺 KOMANG SUMARINI

### **TRI MAHA, CV**

Kwalifikasi K2

📍 Jl. Pulau Komodo Gg.Ugrasena  
No. 2 BANYUNING

📞 -

📱 -

🗺 GEDE HARDITA YADNYA

### **TRI USAHA KARYA, CV**

Kwalifikasi K3



📍 Jl. Seririt Singaraja

📞 -

📱 -

👤 BALIK MUSADI

**TRIJATA ADE UTAMA, CV**

Kwalifikasi K3

📍 Dusun Dauh Munduk Desa  
Bungkulan

📞 -

📱 -

👤 MADE SUKEWIPANCA

**TRINADI, CV**

Kwalifikasi K2

📍 Jl. Wr. Supratman No. 157  
Singaraja

📞 0362-23752

📱 087861147950

👤 NI MADE BUNAWI

**TRISNA PUTRA, CV**

Kwalifikasi K1

📍 Jl. Surapati No. 151 GIRI EMAS

📞 -

📱 -

👤 KETUT RENADIA

**TUJUH BERSAUDARA, CV**

Kwalifikasi K1

📍 Jl. A. Yani, No, 117 L, Banyusari

📞 -

📱 -

👤 PUTU EDY SUTRISNA

**TUNAS JAYA UTAMA, CV**

Kwalifikasi K2

📍 Jl. Gempol - Banyuning II  
BANYUNING

📞 -

📱 -

👤 I KADEK ARYA NEGARA

**ULANGI KARYA, CV**

Kwalifikasi K1

📍 Jl. Gajah Mada No. 100 Singaraja

📞 0362-22397

📱 -

👤 PUTU WEDA SURYA PRATIWI

**UNDAGI KARYA DEWATA PT**

Kwalifikasi M1

📍 Jl. Jalak No. 12

📞 0362-25280

📱 25280

👤 I NYOMAN GEDE WANDIRA  
ADI, ST

**UTAMA SAKTI, CV**

Kwalifikasi K3

📍 Jl. Mayor Metra Gg VII/2  
Singaraja

📞 -

📱 08123806127

👤 I WAYAN LASTERA

**WAHYU KARYA MANDIRI,  
CV**

Kwalifikasi K1

📍 JALAN RAYA SINGARAJA  
AIR SANIH, KEROBOKAN

📞 0362-23385

📱 -

👤 NI NYOMAN WENNY  
KUSUMAWATI

**WANGUN PRASASTI UTAMA,  
CV**

Kwalifikasi K1

📍 Br. Dinas Dauh Munduk, Desa  
Bungkulan, Kec. Sawan

📞 0362-23385

📱 081805309123

👤 NI NYOMAN WENNY  
KUSUMAWATI

📞 081805450477  
👤 MADE SUWARNI

**WEDA SASTRA UTAMA, PT**

Kwalifikasi M1

📍 Jl. Gajah Mada No. 100 Singaraja

📞 0362-22397

📱 -

👤 I MADE SUDIARTHA

**WEDA UTAMA, CV**

Kwalifikasi K2

📍 Jl. Gajah Mada No. 100 Singaraja

📞 0362-7008234

📞 0362-22397

👤 NI MADE PUTRI

**WIDHYASA, CV**

Kwalifikasi K3

📍 Jl. Gelatik No. 7 Singaraja

📞 -

📱 -

👤 NYOMAN SUHARTA

**WIRA ADHI MANGGALA, CV**

Kwalifikasi K1

📍 Jl. Yudistira Rt. 8 No. 37 A

📞 0362-21314

📱 -

👤 NI MADE SWITRI

**WISMA JATI, FA**

Kwalifikasi K2

📍 Jl. Let. Jend. S. Parman, Seririt

📞 -

📱 -

👤 KETUT SRI SUDARMIANI

**YASA AGUNG, CV**

Kwalifikasi K2

📍 Jl. Kecubung No. 3 Singaraja

📞 -



## **KOTA DENPASAR**

### **ABDI NUSA SEMESTA, PT**

Non Kualifikasi

📍 JL NANGKA SELATAN 81X  
TONJA

📞 0361- 245460

📠 -

🏠 MADE GRIYA

### **ADHI GUNA KARYA, CV**

Non Kualifikasi

📍 Jl. Kertanegara No. 11 X Ubung  
Kaja

📞 -

📠 -

🏠 PUTU SUMANTI, ST

### **ADHI KARYA DIVISI KONSTRUKSI IVTBK, PT (PERSERO)**

Kwalifikasi B1

📍 JL MERDEKA VIII6

📞 0361- 244722

📠 -

🏠 KETUT REDIKA

### **ADHI PRAWITA, CV**

Kwalifikasi M1

📍 JL. KARNA NO. 28

📞 -0361-222042

📠 -

🏠 I WAYAN SWASTA KUSUMA  
PUTRA

### **ADI CANDRA PT**

Kwalifikasi M1

📍 Jl. Gn. Catur II B No. 6

📞 0361-423029

📞 0361-8443856

🏠 NI KETUT JONIK, AMD

### **ADI DWI JAYA, CV**

Non Kualifikasi

📍 JALAN SANDAT 5 GANG 1  
DANGIN PURI KANGIN

📞 -

📞 081338688380

🏠 WAYAN SULATRA

### **ADI JAYA UTAMA, CV**

Kwalifikasi K1

📍 Jl. Kartini No.51 Denpasar

📞 0361-724409

📠 -

🏠 IR. DAVID TEOPIBUS

### **ADI KARA CV**

Kwalifikasi K1

📍 Jl. Plawa No. 37

📞 0361-224109

📠 -

🏠 NI LUH RASMINI

### **ADI LUHUNG ABADI, PT**

Kwalifikasi M1

📍 Jl. Plawa No. 37

📞 -

📠 -

🏠 I GDE KARANG RESTUADI

### **ADI MURTI PT**

Kwalifikasi B1

📍 Jl. Plawa No. 37

📞 0361-224109

📞 0361-235860

🏠 IR. I MADE PALAYUTA

### **ADI PUTRA, CV**

Kwalifikasi K2

📍 Jl. Gunung Sari V / 28

📞 0361-423029

📠 -

🏠 **DRS. I GUSTI KETUT  
SUKARBA, MM**

**ADI PUTRA, PT**

Kwalifikasi M1

📍 JL GUNUNG CATUR II B NO 6  
PADANGSAMBIAN KAJA

📞 -

📱 -

🏠 **DEDEK**

**ADI RATNA, CV**

Kwalifikasi K1

📍 Jl. Noja No. 101

📞 0361-243127

📱 -

🏠 **I KETUT GDE BAGIARTA, ST**

**ADI SURYA, CV**

Kwalifikasi K3

📍 Jl. Jepun Dadu No. 4 X

KESIMAN KERTALANGU

📞 0361-461073

📱 -

🏠 **I WAYAN PERTAMA PUTRA,  
ST**

**ADI SUTA, PT**

Kwalifikasi M1

📍 Jl. Plawa No. 37

📞 0361-235860

📱 -

🏠 **KETUT ASRINI BUDI  
RENTIASIH, ST**

**AGNES BANGUN PERSADA,  
CV**

Kwalifikasi K1

📍 JL. YUDISTIRA GG I NO. 7

DANGIN PURI KAUH

📞 0361-263814

📱 -

🏠 **I KETUT YOGI BAGITA A., SE**

**AGUNG SARWA LUWIH PT**

Kwalifikasi M1

📍 JL GUNUNG ANDAKASA XI  
NO 1B LT 1 PADANGSAMBIAN

📞 -

📱 08122636093

🏠 **MAYA ENDRASARI**

**AGUNG SARWALOE, PT**

Non Kwalifikasi

📍 JL TEGAL DUKUH,  
PADANGSAMBIAN

📞 -

📱 082144036503

🏠 **ARTANA**

**AGUS JAYA, CV**

Non Kwalifikasi

📍 JL COKROAMINOTO GANG  
MERPATI NO 20 PEMECUTAN  
KAJA

📞 0361- 427243

📱 -

🏠 **AGUS TERNADI**

**AKASA BALI, CV**

Kwalifikasi K1

📍 JL. TUKAD YEH AYA IX G/3  
DENPASAR

📞 0361-241473

📱 -

🏠 -

**AKSEN DESIGN, CV**

Non Kwalifikasi

📍 JALAN PULAU BATAM III NO  
4 DENPASAR

📞 -

📱 0813 38555169

🏠 **I GEDE WIDIANDA**

**AKSESINDO UTAMA, PT**

Non Kualifikasi

📍 JL GATOT SUBROTO BARAT  
NO 103B PEMECUTAN KAJA

📞 0361- 432583

📠 -

🏠 I NYOMAN WIRAHADI

**ALAM BANGUN SARANA, CV**

Kualifikasi K1

📍 JL MANGGA SARI NO 21  
PADANGSAMBIAN KAJA

📞 0361- 9005200

📠 -

🏠 I MADE ADI DWI PUTRA

**ALAMMAYA MESARI, PT**

Non Kualifikasi

📍 JL BADAK AGUNG 10 NO 1  
SUMERTA KELOD

📞 0361- 237658

📠 -

🏠 MADE BAYU ADISASTRA

**ALKONUSA TEHNIK INTI,  
PT**

Non Kualifikasi

📍 JL KEBO IWA SELATAN GG  
MANGGA SARI NO 8  
PADANGSAMBIAN KAJA

📞 0361- 412578

📠 -

🏠 HERMAN BUDI

**AMANAID, PT**

Non Kualifikasi

📍 JL KUSUMA BANGSA NO 3  
PEMECUTAN KAJA

📞 0361- 430902

📠 -

🏠 AA NGR PANJI ASTIKA ST

**AMPARAN DAYA CIPTA, PT**

Kualifikasi K2

📍 JL TUKAD BALIAN NO 2C  
SIDAKARYA

📞 0361- 728716

📠 -

🏠 ADI JATMIKO

**ANANDA KARYA NUGRAHA,  
CV**

Non Kualifikasi

📍 JL GN TANGKUBAN PERAHU  
NO 131C PADANGSAMBIAN  
KLOD

📞 0361- 423344

📠 -

🏠 I WAYAN RAWAN

**ANDIKA JAYA, PT**

Non Kualifikasi

📍 JL CARGO PERMAI NO 96  
UBUNG

📠 -

📞 0819 99918546

🏠 EDWAR FAJAR

**ANDIKA, CV**

Kualifikasi K3

📍 Jl. Bedahulu IV No. 6 TONJA

📞 0361-421836

📠 -

🏠 SUKIRMAN

**ANGKASA TEHNIK, CV**

Non Kualifikasi

📍 JALAN SIULAN GANG  
SEKAR HYATT, PENATI  
DANGIN PURI

📞 0361-466104

📠 -

🏠 I WAYAN PUTRAWAN

**ANINDYA GUNA, PT**

Kwalifikasi M1

📍 JL SEKAR SARI GG IX NO 9A  
KESIMAN KERTALANGU

📞-

📱 085237746858

👤 I NENGAH SUDIARTANA

**ANINDYA GUNA, PT**

Non Kwalifikasi

📍 JL KEPUNDUNG NO 57  
DANGIN PURI

📞 0361- 253621

📱 -

👤 PUTU ARDANA

**ANUGERAH LARAS  
KONSTRUKSI, PT**

Kwalifikasi M1

📍 JL TUKAD BADUNG XVIII B  
RENON

📞-

📱-

👤-

**ANUGRAH JAYA ABADI, CV**

Kwalifikasi K2

📍 RUKO SUWUNG BATAN  
KENDAL

📞 0361- 720972

📱-

👤 INDAH SANTOSO

**ARI PURNA, CV**

Kwalifikasi K3

📍 JL. SULATRI GG. XXVI/9  
KESIMAN

📞 0361- 7802443

📱-

👤 I GUSTI NGURAH REKA

**ARI WIJAYA, CV**

Kwalifikasi K3

📍 Jl. Mirah Ati No. 4 UBUNG  
KAJA

📞-

📱-

👤 IR. I NYOMAN DARMADI

**ARIZONA, CV**

Kwalifikasi K1

📍 Jl. Gatot Subroto Timur No. 106  
PENATIH

📞 0361-462693

📱 08179783433

👤 IR. NGAKAN KETUT ARTHA

**ARKON, CV**

Kwalifikasi K1

📍 Jl. Trenggana XI No. 8  
PENATIH

📞 0361-461789

📱 08123965554

👤 IR. I DEWA NYOMAN  
MATERA

**ARKUTA PURI SARANA, PT**

Kwalifikasi M1

📍 JL. GUNUNG CATUR 2 BLOK  
B NO. 4

📞 0361- 7452625

📱-

👤 IR. I NYOMAN SURASTANA

**ARSANDI BANGUN PERSADA,  
PT**

Non Kwalifikasi

📍 JL BELIMBING NO 60  
DANGIN PURI KAJA

📞 0361- 244262

📱-

👤 RICKY TEGUH UTAMA  
ARGAWA

**ARTA LAUT, PT**

Non Kwalifikasi

📍 JL PROF IDA BAGUS  
MANTRA, KESIMAN  
KERTALANGU

📞 -

📞 0822 21602160

👤 NUGRAHA

**ARTA WIJAYA UTAMA, PT**

Kwalifikasi K3

📍 GG SEGINA, PEMECUTAN  
KLOD

📞 0361- 8466235

📞 -

👤 AA NGURAH WIJAYA

**ARTE TEKNIKA KARYA, PT**

Kwalifikasi K2

📍 JL RAY A PUPUTAN NO 118  
📞 0361-236953

📞 -

👤 IR ROBY IRAWAN HALIM

**ARTHA WIJAYA UTAMA  
GRUP, PT**

Non Kwalifikasi

📍 JL KETAPURA NO 25  
PEMECUTAN KLOD

📞 -

📞 -

📞 -

**ASA MITRA, PT**

Kwalifikasi M1

📍 Jl.Gunung Catur II Blok E/6  
📞 0361-425177

📞 0361-425177

👤 I KETUT BAGIARTA , SE

**ASFRI PUTRA LORA, PT**

Kwalifikasi M1

📍 JL TUKAD IJO GADING NO 2  
GG 6 PANJER

📞 0361- 256336

📞 -

👤 MUHAMMAD NUR  
SUTRISNO

**ASTA PARWA SENTOSA, CV**

Non Kwalifikasi

📍 Jl. Tukad Saba No. 21 PANJER  
📞 0361-231485

📞 -

👤 IR. I WAYAN DJIGUH  
ASTHINA

**ASTHI KARYA, CV**

Kwalifikasi K1

📍 Jl. Sedap Malam No.77  
KESIMAN

📞 0361-242759

📞 -

👤 NI MADE OKA WEDAWATI

**ASTI KARYA, CV**

Kwalifikasi K1

📍 Jl. Sedap Malam No.77  
KESIMAN

📞 0361-242759

📞 08123966855

👤 I NENGAH REPOT

**ATMA KARYA, CV**

Kwalifikasi K2

📍 Jl. Kargo Pasar No. 14 UBUNG  
KAJA

📞 0361-8443147

📞 -

👤 IR. WY. SUASTHA

**AVALOKA UTAMA, CV**

Kwalifikasi K1



📍 Jl. Tukad Banyusari No.19  
PANJER

📞 0361-264248

📱 08123916897

🏠 IR. I MADE MULYANA, MM

**AYU DISAIN, CV**

Kwalifikasi K1

📍 Jl. TRIJATA NO.51 DPS

📞 0361- 229051

📱 -

🏠 NI WAYAN SUARMINI, S.AG

**AYU WERDHI LAKSANA, CV**

Kwalifikasi K2

📍 Jl. Gunung Sari No. 44 X Densel

📞 -

📱 -

🏠 NI KETUT SENI

**BALI BINA ELEKTRO, PT**

Kwalifikasi M1

📍 Jl. Pulau Batam No.18 DAUH  
PURI

📞 0361-228244

📱 -

🏠 I MADE NARA ADITYA

**BALI DWI PAYANA, CV**

Kwalifikasi K1

📍 JALAN PULAU SAELUS NO  
14 GG 7 SESETAN

📞 0361-221548

📱 -

🏠 PUTU WIDIARSA

**BALI ENGINEERING, CV**

Non Kwalifikasi

📍 Jl.Subur Gg.Mirah Cempaka  
No.25

📞 -

📱 -

🏠 NI MADE SUKANDRI

**BALI KALIMIDI, PT**

Kwalifikasi M1

📍 Jl. Cargo Pasar 18 DAUH PURI  
KAJA

📞 0361-8443146

📱 -

🏠 IR I NYOMAN JAYA  
KUSUMA

**BALI KARYA UTAMA, CV**

Kwalifikasi K3

📍 JLN BEDUGUL 1 NO 15  
SIDAKARYA

📞 0361- 722747

📱 -

🏠 H. SUGIROEN SUGIARTO

**BALI PROMO TATA LOKA**

Non Kwalifikasi

📍 JL TUKAD BALIAN NO 115  
RENON

📞 0361- 4746561

📱 -

🏠 I NYM RASNA ADI BAWA

**BALI SAI, CV**

Non Kwalifikasi

📍 JALAN TUKAD BUAJI GG  
TERATAI JINGGA NO 6  
SESETAN

📞 -

📱 081236058894

🏠 SUBENI

**BALI SARI REJEKI, CV**

Kwalifikasi K3

📍 Jl. Bedahulu No. 8  
PEGUYANGAN

📞 0361- 424803

📱 -

🗑️ I NYOMAN SUWANDHA, SE,  
MSC

**BALI TROPICAL, PT**

Non Kwalifikasi

📍 JL TUNJUNG SARI NO 22  
SANUR KAUH

📞 -

📠 081237319011

🗑️ LIA YULIANTI

**BALI TULEN GYBSUN, CV**

Non Kwalifikasi

📍 Jl. Ling. JL KERTAPURA G  
BATAKO NO 18 PEMECUTAN  
KLOD

📞 -

📠 081337955510

🗑️ GST BAGUS SUKARNO

**BALI TULEN, CV**

Kwalifikasi K1

📍 Jl. Ling. Penamparan Gg.  
Matahari Perum Soka Permai D.3

📞 -

📠 -

🗑️ PANDE KETUT WARDANA

**BAMESTI, PT**

Kwalifikasi K1

📍 JL NANGKA UTARA NO 297  
TONJA

📞 0361- 418565

📠 -

🗑️ I WYN GD BUDI BAMESTI

**BANGUNAN JAYA PRATAMA,  
PT**

Non Kwalifikasi

📍 JL IMAM BONJOL NO 555 A  
PEMECUTAN KLOD

📞 0361-499400

📞 -

🗑️ HENDRA WIJAYA

**BASUMA JAYA, CV**

Non Kwalifikasi

📍 JL SURADIPA,  
PEGUYANGAN KAJA

📞 -

📠 087862239364

🗑️ I KETUT SUWADMIKA ST

**BAYU BUANA MAS, PT**

Kwalifikasi M1

📍 Jl. Kembang Matahari I Gg  
Telugut I/1 SUMERTA

📞 0361-243162

📠 -

🗑️ I NENGAH SERAWAN

**BAYU PASUPATI, CV**

Non Kwalifikasi

📍 JL. SALYA 46 - DANGIN PURI  
KAUH , DENPASAR (KOTA) -  
BALI

📞 -

📠 -

🗑️ -

**BAYU UTAMA, CV**

Non Kwalifikasi

📍 JL KUSUMA BANGSA 2 NO 25  
PEMECUTAN KAJA

📞 -

📠 082237497055

🗑️ MD PURNIWAN

**BERAWANTANGI, PT**

Kwalifikasi M1

📍 JL PADANG MEKAR NO 3  
PADANGSAMBIAN

📞 0361- 844146

📠 -

👤 I KETUT SUPARTA

**BERCA SCHINDLERLIFT, PT**

Non Kualifikasi

📍 JL MAHENDRADATA NO 91

BLOK 8 PADANGSAMBIAN

📞 0361- 486820

📱 -

👤 DONNY FEBRIAN

**BERNAMA, CV**

Kualifikasi K2

📍 JL CENINGAN, SESETAN

📞 0361-721304

📱 -

👤 IR. LINDRAYANI

**BIANGALA BALL, PT**

Kualifikasi K1

📍 JL GN ANDAKASA NO 2X

PADANGSAMBIAN KAJA

📞 0361- 416629

📱 -

👤 I GD AGUS PEBRIA T

**BIKARMA, PT**

Kualifikasi K2

📍 JL SEKAR TUNJUNG 18 A NO

8 KESIMAN KERTALANGU

📞 0361- 4712520

📱 -

👤 I NYOMAN SUARTHA

**BINA BWANA WISESA, CV**

Kualifikasi K1

📍 Jl. Griya Anyar Gg. Bandeng No.

1, DAUH PURI KAUH

📞 0361-8473299

📱 -

👤 IR.I NYM. GEDE PUJAWAN

**BINTANG RAYA CIPTA, PT**

Kualifikasi K4

📍 JL CARGO TAMAN III NO 19

UBUNG KAJA

📞 -

📱 -

👤 -

**BOJONG WESTOLAS, PT**

Non Kualifikasi

📍 JL MAHENDRADATA

SELATAN NO 7B PEMECUTAN

KLOD

📞 0361-8466440

📱 -

👤 JIMMY SINGGIH

**BRIAN JAYA ABADI, CV**

Kualifikasi K3

📍 JL. CEKOMARIA, GG.

GUTISWA, BLOK CEMARA NO.

3, PEGUYANGAN KANGIN

📞 -

📱 -

👤 -

**BUANA ASRI, CV**

Kualifikasi K1

📍 JL. DEWI SUPRABA GANG III

NO. 3 PEGUYANGAN KANGIN

📞 0361- 430083

📱 -

👤 I PUTU EKA ADNYANA

**BUANA BAKTI UTAMA, CV**

Kualifikasi K2

📍 Jl. Gunung Talang III / 2

📞 0361-481446

📱 081385635

👤 I WAYAN PARNA

**BUANA BALI GRAHATAMA, PT**

Kwalifikasi M1

📍 Jl. Gunung Talang III/2

PADANGSAMBIAN

📞 0361-481446

📠 -

🏠 IR. I WAYAN PARTA

**BUANA INDAH, CV**

Kwalifikasi M1

📍 Jl.gunung talang III / 2

PADANGSAMBIAN

📞 0361-721818

📞 0361-721304

🏠 I WAYAN PARNA

**BUANA INTI, CV**

Kwalifikasi K2

📍 Jl. Ceningan Sari IV / 6 X

SESETAN

📞 0361-721304

📠 -

🏠 IR. JAYA KASUNU

**BUDI DARMA PUTERA, CV**

Non Kwalifikasi

📍 JALAN KERTANEGARA NO

83 UBUNG KAJA

📞 0361- 424471

📠 -

🏠 PUTU ARI PURNAWAN

**BUDI KARYA SEJATI, CV**

Non Kwalifikasi

📍 JALAN WIRARAJA GANG 2 C

NO 2 UBUNG KAJA

📞 0361- 412625

📠 -

🏠 I WAYAN BUDHIARTA

**BUDISPOOL BALI, PT**

Kwalifikasi K3

📍 JL COKROAMINOTO NO 17

PEMECUTAN KAJA

📞 0361- 414333

📠 -

🏠 BUDI SUPARJO

**BUMI MANTARA, CV**

Kwalifikasi K2

📍 JALAN KATRANGAN GANG 9

NO 1 SUMERTA

📞 0361- 262086

📠 -

🏠 I MADE SUMBER JAYA

**BUMI SENTOSA, PT**

Kwalifikasi M2

📍 JL PENDIDIKAN I PERUM

GRAHA KERTI BLOK H NO 4

SIDAKARYA

📞 -

📠 -

📠 -

**CAHAYA BARU TEKNIK, PT**

Kwalifikasi K2

📍 Jl.Cokroaminoto No. 57 A

PEMECUTAN KAJA

📞 0361-426189

📠 -

🏠 I KETUT TEDJA KUSUMA

**CAHAYA GUNA, CV**

Kwalifikasi K2

📍 GEDUNG GUNA TEKHNOSA

LT 1 JL DRUPADI NO 25

SUMERTA KELOD

📞 0361- 244747

📠 -

🏠 MADE PURNAMA

**CAHAYA JAYA, CV**

Kwalifikasi K2

📍 Jl. Gunung Agung Gg. II No.6

PEMECUTAN KAJA

📞 0361-433427

📱 -

👤 I NYOMAN SARTAWA

**CAHAYA LESTARI, CV**

Kwalifikasi K1

📍 Jl. Tukad Batanghari VI No. 3

📞 0361-223206

📱 -

👤 KETUT GEDE ADNYANA

**CAHYA TIRTA TEKNIK, CV**

Non Kwalifikasi

📍 JALAN KEBO IWA PERUM

GAPURA CITRA DEWATA NO 8

PADANGSAMBIAN KAJA

📱 -

📞 085100458682

👤 NI PUTU DEWI SUSILA WATI

**CANDRA TEKNIK, CV**

Non Kwalifikasi

📍 JL TANGKUBAN PERAHU

PADANGSAMBIAN KLOD

📱 -

📞 0818446758

👤 I MADE SIWI

**CATUR HARAPAN UTAMA,  
PT**

Kwalifikasi M2

📍 JL. SIULAN NO. 202 B

PENATIH

📞 0361-466190

📱 -

👤 A.A.NANIK SURYANI,ST

**CATUR KARYA, CV**

Kwalifikasi K2

📍 Jl. Widura No. 6 DANGIN PURI

KAUH

📞 0361-263038

📱 -

👤 NI KOMANG RISMAWATI

**CATUR PUTRA TEKNIK, CV**

Kwalifikasi K1

📍 Jl. Wibisana No.2 A

PEMECUTAN KAJA

📞 0361-435654

📱 -

👤 I KETUT SUDIARTA

**CATUR PUTRAJAYA, CV**

Kwalifikasi K1

📍 JL GUNUNG AGUNG PERUM

GRAHA ADI GGIC,

PEMECUTAN

📞 0361- 423681

📱 -

👤 GD OKA SETIAWAN

**CATUR TUNGGAL SARANA  
MANDIRI, PT**

Kwalifikasi K1

📍 JL KERTA USADA GG 4 NO 31

SIDAKARYA

📞 0361- 920381

📱 -

👤 HANADI HAFJONO

**CEMETI KARYA, PT**

Kwalifikasi M1

📍 Jl. Gn. Andakasa Gg VIII/3

Lingk. Padangsari

PADANGSAMBIAN

📞 0361- 3817631

📱 -

👤 MADE KARCANA

**CEMPAKA INDAH, CV**

Kwalifikasi K1

📍 Jl. Meduri Gang I No. 18

SUMERTA

📞 0361-227461

📱 -

🗑️ IR. WAYAN SUKARTINI

**CENDANA WANGI, CV**

Kwalifikasi K2

📍 Jl. W.R Supratman No. 124

SUMERTA

📞 0361-227461

📱 -

🗑️ MADE SUKRISNA

**CHANDRA KARYA**

**BHUWANA, PT**

Kwalifikasi M1

📍 Jl. GENITRI II NO. 2 A

KESIMAN

📞 0361-264150

📱 -

🗑️ I GEDE ARTHANA PUTRA

**CHANDRA KARYA, CV**

Kwalifikasi K3

📍 Jl. Genetri II No. 2 A KESIMAN

📱 -

📱 -

🗑️ I GEDE ARTHANA PUTRA ,ST

**CIPTA AGUNG DISAIN, CV**

Kwalifikasi K1

📍 Jl.SMA 3 GANG III A, NO.5

SUMERTA, DENPASAR

📞 0361-262839

📱 -

🗑️ I GUSTI MADE DARMA, ST

**CIPTA ARGA UTAMA, CV**

Kwalifikasi K1

📍 Jl. Antasura Gang Dewi Sita

No.49

📱 -

📱 -

🗑️ IR. IB.PUTU ARGA UTAMA

**CIPTA KREASI BANGUN  
PRATAMA, PT**

Kwalifikasi M1

📍 Jl. Sekar Tanjung XII No.177

KESIMAN KERTALANGU

📞 0361-467777

📞 0361-468222

🗑️ PAUL TENDEAN

**CIPTA PERKASA, CV**

Kwalifikasi K3

📍 Jl. Trengguli No. 98

📞 0361-461853

📱 -

🗑️ I WAYAN BUDIARTA

**CIPTA SARI, CV**

Kwalifikasi K3

📍 Jl. Raya Puputan No. 44x Renon

📞 0361-486923

📱 -

🗑️ IR. KETUT AGUS PARAMA  
ARTHA .T.

**CIPTA KREASI, PT**

Non Kwalifikasi

📍 JL SEKAR T UNJUNG 12 NO

177 KESIMAN KERTALANGU

📱 -

📱 -

🗑️ PAUL TEADEAN

**CIPTA LARAS UTAMA, PT**

Kwalifikasi M1

📍 JL TUKAD BATANGHARI IV

A NO 8 PANJER

📞 0361- 256809

📱 -

🏠 NI NYOMAN BANDARAYANI

### **CIPTA SARI, PT**

Non Kwalifikasi

📍 JL CARGO TAMAN 5 NO 5

UBUNG KAJA

📞 0361- 9008004

📱 -

🏠 KETUT AGUS PRAMA ARTA

### **CIPTA SELARAS, CV**

Non Kwalifikasi

📍 JL TUKAD CITARUM GG NO

1 A DENPASAR

📱 -

📞 085239155500

🏠 CANOI ARDILESI

### **CIPTA TEHNIK, CV**

Kwalifikasi K1

📍 JL. G. BROMO PURI NO. 55

TEGAL KERTHA

📞 0361- 483545

📱 -

🏠 SABDO TOMO

### **CIPTALOKA PRIMATAMA, PT**

Non Kwalifikasi

📍 JL PULAU SAELUS I

SESETAN

📞 0361-724329

📱 -

🏠 ISJUNAIIDI

### **CORIEDELTA RESPATI , PT**

Kwalifikasi K3

📍 Jl. Pulau Nusa Penida No. 35

📞 0361-237097

📞 0361-226856

🏠 IR. I. GEDE KORI ARTHA

### **CUBALI STAGE EXPOTAMA**

Non Kwalifikasi

📍 JL ASTA SURANA 11

PEGUYANGAN KAJA

📞 0361- 9008177

📱 -

🏠 GUSTI PT SUSILA

### **CUKUP MANDIRI, CV**

Non Kwalifikasi

📍 JL TUKAD BADUNG 999

RENON DENPASAR

📱 -

📞 08123601884

🏠 HANA SUSANTI

### **DAFROSA, PT**

Kwalifikasi K3

📍 Jl. Gandapura No.15 KESIMAN

KERTALANGU

📞 0361-462003

📞 0361-462036

🏠 I MADE UDASWANTA

### **DANA KARTA PRATAMA, PT**

Non Kwalifikasi

📍 Jl. Dewi maderi No. 34

SUMERTA KELOD

📞 0361-261096

📞 0361-261088

🏠 TONNY HARTONO

### **DARMA PUTRA REJEKI, CV**

Kwalifikasi K1

📍 JL. BISMA 99 II/2 DANGIN

PURI KAUH

📞 0361- 262002

📱 -

🏠 I KT GD DARMA, ST

### **DAWAN SAKTI, PT**

Kwalifikasi K1

📍 Jl. Hayam Wuruk Gg.I/1  
📞 0361-232032  
📠 -  
👤 IR. I KETUT BUDIARSA,MM.  
IAI

**DAWAN SAKTI, PT**  
Kwalifikasi M2  
📍 JL JAYAKARTA I/4B DANGIN  
PURI KAJA  
📞 -  
📠 -  
👤 AA KOMPYANG SUDIASA

**DAYA KARYA  
PEMBANGUNAN, CV**  
Non Kwalifikasi  
📍 JL SEKAR JEPUN 6 NO 27  
KESIMAN KERTALANGU  
📞 0361-4712566  
📠 -  
👤 GAGUK AGUS PRIANTO

**DAYA MANUNGGAL  
UTAMA,PT**  
Kwalifikasi M1  
📍 Jl.Kerta Negara 15 B UBUNG  
KAJA  
📞 0361-8442456  
📠 -  
👤 NI WAYAN WARDANI

**DAYA MITRA SARANA  
UTATA, PT**  
Non Kwalifikasi  
📍 JL DEWI MADRI 2 NO 3A  
SUMERTA KELOD  
📞 0361-249776  
📠 -  
👤 I GEDE BIRAWAN

**DEARI JAYA, CV**  
Kwalifikasi K1  
📍 JL. SARIGADING NO. 81  
DANGIN PURI KAJA  
📞 0361-261116  
📠 -  
👤 IR. I PUTU GERIA ASTAWA,  
MBA, MM

**DELTA KARYA CV**  
Non Kwalifikasi  
📍 JL PADMA KAMPUS  
NGURAH RAI GG LELY8  
PENATIH  
📞 0361-460846  
📠 -  
👤 GEDE BUDIARTA

**DELTA RAYA , CV**  
Non Kwalifikasi  
📍 Jl. Padma Kampus Ngurah Rai  
Gg. Lely No. 8 Penatih  
📞 0361-466846 📠 -

👤 DESAK NYOMAN SRI UTARI  
**DENI PROVING, CV**  
Non Kwalifikasi  
📍 PERUM TAMAN DUKUH  
SARI BLOK A SESETAN  
📞 -  
📞 085237838067  
👤 ARIK SUMANTORO

**DEWATA KARYA ANUGRAH,  
PT**  
Non Kwalifikasi  
📍 JL TUKAD BADUNG 10 A NO  
27 RENON  
📞 0361- 8956157  
📠 -  
👤 SUHENDRO



### **DHARMA DJATI, PT**

Kwalifikasi M1

📍 Jl. Cokro Aminoto No. 115A

UBUNG

📞 0361-422702

📱 0361-434870

🏠 TJANDRA KUSNA HANDOJO

### **DHARMA INTI KARYA, PT**

Kwalifikasi M1

📍 JL KARYA MAKMUR GG

PERINTIS, UBUNG KAJA

📞 0361-422702

📱 0361-434870

🏠 MADE WISNU MAHENDRA

### **DHARMA INTI SERANA, CV**

Non Kwalifikasi

📍 JL RAYA SESETAN NO 126

SESETAN

📞 0361- 236200

📱 -

🏠 KADEK OKA DHARMAWAN

### **DHARMA PRABU SURYA**

**NINGRAT, PT**

Kwalifikasi M1

📍 Jl. Tukad Yeh Aya No. 98 C

PANJER

📞 -

📱 -

🏠 IR. I MADE SURYANATA

SARI

### **DIAN MANDIRI, CV**

Non Kwalifikasi

📍 Jl. Sidakarya No. 36 A

SESETAN

📞 0361-724569, 724568

📱 -

🏠 WIRANATA

### **DIVA PUSAKA, PT**

Kwalifikasi K1

📍 JL SEKAR JEPUN 5 NO 23

KESIMAN KERTALANGU

📞 0361- 461937

📱 -

🏠 IDA BAGUS MANTRA

### **DUA RAKA, CV**

Non Kwalifikasi

📍 JL TUKAD CITARUM NO 44

PANJER

📞 -

📱 081338534240

🏠 I MADE ARI YASA WIJAWA

### **DUARA BALI, PT**

Kwalifikasi M1

📍 JL INTAN LC 2 BLOK 1 NO 1

TONJA

📞 0361- 414344

📱 -

🏠 KETUT MARJA IR

### **DUARSA JAYA, CV**

Kwalifikasi K2

📍 JALAN TUKAD BALIAN

GANG BUAYA NO 1 RENON

📞 0361- 3688444

📱 -

🏠 AGUS SURYAWAN

### **DUTA KARYA ASIA , CV**

Non Kwalifikasi

📍 Jl. Sari gading No. 81 DANGIN

PURI KANGIN

📞 0361-263326

📱 -

🏠 I G N KETUT ALIT MAYUN

**DWI ARTHA YUDHA UTAMA  
PT**

Kwalifikasi M1

📍 Jl. Suli No. 152 TONJA

📞 0361-223856

📠 -

🗑️ IR. I MADE PUNIARTA

**DWI CAHAYA PERKASA, PT**

Kwalifikasi K1

📍 JL TEGAL DUKUH 11 V NO 4  
PADANGSAMBIAN KAJA

📞 0361- 4714157

📠 -

🗑️ DWI SUCAHYO

**DWI GUNA KARYA, CV**

Kwalifikasi K3

📍 Jl. A. Yani No.51 DAUH PURI  
KAJA

📞 0361-233306

📞 08123904799

🗑️ MADE ARJANA

**DWI MITRA KARYA, CV**

Kwalifikasi K1

📍 Jl. Zambrud III/20 Ubung Kaja

📞 0361-418020

📠 -

🗑️ DRS. I NYOMAN BUDIANA

**DWIMAS, CV**

Non Kwalifikasi

📍 JALAN ANGSOKA CARGO 1  
NO 10 UBUNG

📠 -

📞 086953894100

🗑️ GEDE ARDHA KRISNA

**DWIPA, PT**

Non Kwalifikasi

📍 JL P SERIBU NO 1 DAUH  
PURI KLOD

📞 0361-231630

📠 -

🗑️ I MADE ADI WIRYAWAN

**EKA JAYA AGUNG, PT**

Kwalifikasi M1

📍 JL YUDISTIRA NO 30 LT 1  
DANGIN PURI KAUH

📞 0361- 223851

📠 -

🗑️ EKO SUKADI

**EKA KARYA, CV**

Kwalifikasi K1

📍 Jl. Gunung Lumut II / 6 Padang  
Sambian Klod

📞 0361-730493

📠 -

🗑️ MARIA GORETTY KUSMINI,  
SE

**EKA PUTRA UTAMA, CV**

Kwalifikasi K3

📍 JALAN ASTASURA,  
PEGUYANGAN KANGIN

📞 0361-432980

📠 -

🗑️ PUTU EKA PURNAMA  
PUTRA

**ENGGAL PERKASA, PT**

Kwalifikasi M1

📍 Jl. Jayakarta No. 4 B DAUH  
PURI KAJA

📞 0361-1420668

📠 -

🗑️ A.A INDRA YULYASTUTI

**FAJAR UTAMA  
ENGINEERING, CV**

Non Kualifikasi

📍 JL TEGAL DUKUH III BARAT  
NO 4 PADANGSAMBIAN KAJA  
📞 0361- 4714511

📱 -

👤 I KETUT ALIT SULASTRA

**FAJAR UTAMA TEKNIK, CV**

Non Kualifikasi

📍 JALAN PULAU KAE NO 70  
DAUH PURI KLOD

📱 -

📞 08123839910

👤 I MADE CATERA

**FAJAR, CV**

Non Kualifikasi

📍 JALAN TARI KECAK NO 12  
TONJA

📱 -

📞 087805383219

👤 I PUTU ARDIKA

**GAHARU SEMPANA, PT**

Kwalifikasi M1

📍 JL BATUSARI NO 15 RENON  
📞 0361-241676

📱 -

👤 I WAYAN GDE YASA, ST

**GAHARU TRIARTA, PT**

Kwalifikasi M1

📍 Jl. Koms Sudirman Agung A-35  
Pb. Sudirman PANJER

📱 -

📱 -

👤 IR. HENRI DHARMAWAN

**GAMA WASTIKA, CV**

Kwalifikasi K2

📍 Jl. Mayjen. Sutoyo No. 45 C1

📞 0361-228433

📱 -

👤 I WAYAN NURCAHYADHI,  
SE

**GAMA, PT**

Kwalifikasi K2

📍 Jl. Mayjen. Sutoyo No. 45 C1

📞 0361-228433

📱 -

👤 I WAYAN NURCAHYADHI,  
SE

**GAMETRA TEKNIK, CV**

Kwalifikasi K1

📍 Jl.Sulatri II No.1 KESIMAN  
PETILAN

📞 0361-225069

📱 -

👤 I WAYAN MASTA

**GANDI UTAMA JAYA, CV**

Non Kualifikasi

📍 Jl. Mirah Cempaka No. 2 - Ubung  
📞 0361-422704

📱 -

👤 I WAYAN RAKA YANA,ST

**GANESHA TEKNIKA, CV**

Kwalifikasi K1

📍 Jl.Tegal Luwih, Perum Dalung  
Permai Blok Rr. 6 Dalung

📱 -

📱 -

👤 I KETUT NESA ERIYANTA,ST

**GAYA ARTA, CV**

Non Kualifikasi

📍 JL NANGKA UTARA PERUM  
GRAHA PERMAI NO 99 TONJA  
📞 0361-428036

📍 -

👤 SURYADI

**GENERAL CONTRACTOR  
ARKANA**

Non Kwalifikasi

📍 JL PENGIASAN 1B SANUR

📞 -

📞 081239021562

👤 CHARLES ANDERSON

**GERBANG BALI UTAMA, PT**

Kwalifikasi K2

📍 JALAN GUNUNG ATHENA

100 X PADANGSAMBIAN KLOD

📞 0361- 4741780 📠 -

👤 AYU RIATNI

**GIRI ARTHA , CV**

Kwalifikasi K3

📍 Br. Tegallantang Kelod -  
Padangsambian Kelod

📞 0361--430909

📞 -

👤 NI WAYAN SERINAWI

**GLOBAL BALI, CV**

Non Kwalifikasi

📍 JL ANTASURA GG BATUSARI  
TIMUR NO 25 PEGUYANGAN  
KANGIN

📞 -

📞 085100401980

👤 DENI WIJAYA

**GRAHA CENDANA AYU, PT**

Kwalifikasi M1

📍 JL AKASIA I NO 20 SUMERTA

📞 0361- 261597

📞 -

👤 I WAYAN JANTA,SE

**GRAHA KORINDO , CV**

Kwalifikasi K2

📍 Jl. Nusa Penida No. 35 DAUH  
PURI KLOD

📞 0361-237097

📞 -

👤 LUH DEWI KARTIKA SARI

**GRAHA UNDAGI, CV**

Kwalifikasi K1

📍 Jl. Pulau Roti Gg. II/21 Perum  
Dukuh Kartika

📞 0361-7190980

📞 -

👤 I GUSTI AYU ALIT SUCI  
WINDARI

**GRAHADIKA KARYATAMA,  
PT**

Non Kwalifikasi

📍 JL P BELITUNG NO 36  
PEDUNGAN

📞 0361-8474042

📞 -

👤 SATRIA WIBAWA

**GRASINDO PERKASA RAYA,  
PT**

Kwalifikasi K1

📍 JALAN BAYPASS NGURAH  
RAI, KESIMAN PETILAN

📞 0361- 9381071

📞 -

👤 GST BGS BAYU WIRAWAN

**GREEND DEWATA**

Non Kwalifikasi

📍 JL IMAM BONJOL 466D  
PEMECUTAN KLOD

📞 0361- 495173

📞 -

👤 KEVIN

**GRIYA LARAS ABADI, PT**

Kwalifikasi K1

📍 JL PULAU MENJANGAN NO.  
27 PEDUNGAN

📞 -

📱 -

🧑 IR.I KETUT NADA,M.SI

**GRIYA TAMAN SARI, PT**

Kwalifikasi K1

📍 JL COKROAMINOTO GG  
ANGSOKA NO 9 UBUNG

📞 -

📱 -

🧑 I KOMANG YUDIARTA

**GRIYA CIPTA UTAMA, CV**

Kwalifikasi K1

📍 Jl. Tukad Yeh Penet Gg. II No.11  
Renon

📞 0361-236075

📱 -

🧑 I KADEK PRANAJAYA,ST

**GUNUNG KIJANG MAS, PT**

Kwalifikasi K2

📍 JL GURITA 1 NO 20 B  
SESETAN

📞 0361- 720252

📱 -

🧑 AYU BULAN TRISNA

**GW INTERIORS, PT**

Non Kwalifikasi

📍 JL BY PASS NGURAH RAI 296  
SANUR

📞 0361- 270030

📱 -

📱 -

🧑 GILL WILSON

**HARTA CIPTA PERDANA, PT**

Non Kwalifikasi

📍 JL SEKUTA NO 76 SANUR  
KANGIN

📞 0361-283390

📱 -

🧑 WAYAN SUCIPTA

**HASTUNGKARA, CV**

Kwalifikasi K1

📍 Jl. P. Saelus II No. 18 A  
0361-221525

📱 -

🧑 I GUSTI NGR SUPARSA,ST

**HENDRA KARYA, CV**

Non Kwalifikasi

📍 Jl. Gunung Catur IX Gatot  
Subroto Barat

📞 0361-426613

📱 -

🧑 NI PUTU EMMY OKTARIANI

**HJ TAKARANA PADMA  
MANDIRI, CV**

Non Kwalifikasi

📍 JL KEPUNDUNG NO 21  
DANGIN PURI

📞 0361- 233853

📱 -

🧑 ARIES DHARMA WIJAYA

**HOLLY KONTRUKSI, CV**

Non Kwalifikasi

📍 JL TK BARITO NO 26C  
PANJER

📞 0361- 4745332

📱 -

🧑 SONNY

**HONMA BALI, PT**

Non Kwalifikasi

📍 JL BUANA KUBU GG ASAM 6  
NO 1 TEGAL HARUM

📞 -

📞 08123872776

🗺 PT WIDYA SNICAYA ST

**INTI TIRTA PALA, CV**

Kwalifikasi K1

📍 JL.RT.PADANG UDAYANA V  
/ 11

📞 0361-433546

📞 -

🗺 NI MADE ALIT MULIASIH

**JAKA JAYA TEKNIK, CV**

Kwalifikasi K1

📍 Jl. Tantri No. 3 Pemecutan Kaja

📞 0361-430225

📞 08123979996

🗺 I NYOMAN GDE JAYENDRA  
PARTHA, ST

**JANGKAR SEJATI UTAMA, PT**

Kwalifikasi M1

📍 Jl. Praja 10-X  
PADANGSAMBIAN KAJA

📞 0361-420873

📞 -

🗺 HENNY PURWATI

**JASALIMA EKAMITRA, PT**

Kwalifikasi M1

📍 Jl. Raya Sesetan Komp. Ruko III  
No. 18

📞 0361-724329

📞 0361-726199

🗺 MARISKA ELFINA

**JATI KARYA MAS, PT**

Kwalifikasi M1

📍 Jl. Sekar Jepun I No. 1

📞 0361-467736

📞 0361-467736

🗺 I NYOMAN KISMANA

**JAYA FAJAR DEWATAMA, PT**

Kwalifikasi M2

📍 JL. KARGO INDAH III UBUNG

📞 297213

📞 297213

🗺 IR. FREDERICUS

**JAYA GRAHA UTAMA, PT**

Kwalifikasi K3

📍 Jl. Lembusora - Perum Taman

Lembusora Blok II UBUNG KAJA

📞 -

📞 -

🗺 IDA BAGUS PUTU  
ADNYANA, ST, MT

**JAYA KARMA, CV**

Kwalifikasi K2

📍 Jl. Gandapura No. 26

📞 0361-462013

📞 -

🗺 NYOMAN SUARTHA

**JAYA KUSUMA SARANA  
BALI, PT**

Kwalifikasi M1

📍 JL IMAM BONJOL NO 555 A  
PEMECUTAN KLOD

📞 0361-472014

📞 -

🗺 HANDOKO SUJAHJO

**JAYA RAYA PERSADA, PT**

Kwalifikasi M1

📍 JL NUSA INDAH GG SMA 3  
NO 6 SUMERTA

📞 -

📞 089136143528

🗺 FANDALITA SOEHARGO

**JOFA MODE, CV**

Non Kualifikasi

📍 JL CARGO TAMAN SUCI,  
UBUNG KAJA

📞 -

📱 085106021732

👤 FAJAR ANTONIUS  
PRAYITNO

**KANTOR BARI STUDIO, CV**

Non Kualifikasi

📍 JL PATIH NAMBI 1B NO 2  
UBUNG KAJA

📞 0361-415126

📞 -

👤 MD ARYA BERLYANTA

**KARDI PRATAMA, PT**

Kwalifikasi M1

📍 JL BATUSARI NO 15  
📞 0361-241676

📞 -

👤 I NYOMAN SUDARTAMA

**KARMA REKA, PT**

Kwalifikasi M1

📍 Jl. LAKSAMANA VI/1  
PEDUNGAN

📞 -

📞 -

👤 I GEDE BAGIA ARTA, ST

**KARTIKA KARYA, CV**

Kwalifikasi K3

📍 Jl.Pb. Sudirman Swakarya Baru  
No.2 X

📞 0361-263569

📞 -

👤 BAGUS NYOMAN PUTRA, SE

**KARYA CIPTA DEWATA  
TEKNIK, CV**

Kwalifikasi K1

📍 Jl. Nangka Gg. Kenari VIII No.  
20

📞 0361-7454811

📞 -

👤 I MADE SUBRATA

**KARYA DEWATA SARWA  
INDAH, PT**

Kwalifikasi M1

📍 Jl. Kargo Pasar No. 18  
📞 0361-8443147

📞 -

👤 IR.MADE DWIPA KUSUMA

**KARYA DEWATA, PT**

Kwalifikasi K1

📍 DALAN CARGO TAMAN NO  
18 UBUNG KAJA  
📞 0361- 8443146

📞 -

👤 AYU SENIATI

**KARYA DUTA CEMERLANG,  
PT**

Kwalifikasi M1

📍 JL FUJIAMA III NO 12  
PEMECUTAN KAJA

📞 0361-8443147

📞 -

👤 IR. MADE ARDANA

**KARYA GEDONG, CV**

Kwalifikasi K1

📍 Jl. Tukad Musi No. 7X, Renon  
📞 0361-26446

📞 -

👤 IR. A A GEDE KARTIKA

**KARYA JAYA MAS, CV**

Kwalifikasi K2

📍 Jl. Nangka, Gg. Ratnasari No.14

📞 0361-262145

📠 -

🗺 NYOMAN SUPARTA,ST

**KARYA JAYA RAHAYU, PT**

Non Kwalifikasi

📍 JL SEROJA 28 TONJA

📞 0361- 432974

📠 -

🗺 WAYAN ARTANA ST

**KARYA JINENG BALI, CV**

Non Kwalifikasi

📍 JL JAYAGIRI 13 NO 10

DANGIN PURI KLOD

📞 0361- 432974

📠 -

🗺 WAYAN DIRGANTARA

**KARYA KITA GROUP**

Non Kwalifikasi

📍 JALAN SOKA GG

KERTAPURA 5 NO 11

📞 0361-463174

📞 08123894675

🗺 KADEK SURYAWAN

**KARYA MELATI , CV**

Kwalifikasi K2

📍 Jl. Tunjung Danu I / 1

📞 0361-462275

📞 08123894675

🗺 NI NYOMAN HERAWATI, SH

**KARYA MULYA, CV**

Kwalifikasi K1

📍 Jl. Pura Duwe No. 3

📞 0361-734349

📞 0361-734349

🗺 SUTRISNO

**KARYA NUGRAHA, CV**

Kwalifikasi K2

📍 Jl. Merpati Gg.VII / 1

📞 0361-483038

📞 08164704036

🗺 MUDJIATI

**KARYA NUGROHO BALI, CV**

Kwalifikasi K3

📍 Jl. Pucuk No.21 Br. Tangtu

📠 -

📠 -

🗺 DRS. SUNARJO

**KARYA PUTRA YUDHA, CV**

Kwalifikasi K3

📍 Jl. Yudistira 43

📞 0361-241384

📠 -

🗺 IR. A. A. PUTU GEDE

SUANTARA

**KARYA SARI, CV**

Kwalifikasi K3

📍 Jl. Cokroaminoto Gg. Angsa No. 4 C

📞 0361-430909

📠 -

🗺 NI KETUT CIRI

**KARYA TEKNIK, CV**

Kwalifikasi K1

📍 Jl. Karna No.11

📞 0361-263104

📠 -

🗺 MADE AGUS SANTOSA, ST

**KARYA UTAMA, CV**

Kwalifikasi K2



📍 JALAN MAHENDRADATA  
PADATIO MEKAR NO 3X  
PADANGSAMBIAN  
📞 0361-8450714  
📱 -  
🏠 I MADE PUJA

**KARYA WIGUNA UTAMA, CV**  
Kwalifikasi K2  
📍 JL. NAKULA NO.15 BR.  
TAMPAKGANGSUL DENPASAR  
UTARA  
📞 0361-263814  
📱 08123694273  
🏠 NI NYOMAN ARYA  
WARMADEWI, ST

**KERTHA JAYA TEKNIK, CV**  
Kwalifikasi K1  
📍 Jl. Tukad Banyusari V No. 1  
📞 0361-235810  
📱 -  
🏠 I KETUT ARTHA WINAYA

**KERTI KARYA, CV**  
Kwalifikasi K1  
📍 JL. A. YANI NO.61 DAUH  
PURI KAJA  
📞 0361-414344  
📱 -  
🏠 I GD KARANG RESTUADI

**KHARISMA MULYA  
MANDIRI, PT**  
Kwalifikasi K3  
📍 JALAN HAYAM WURUK NO  
195 SUMERTA KELOD  
📞 0361- 238542  
📱 -  
🏠 I GEDE SUPRAPTA

**KONDO ZONE, CV**  
Kwalifikasi K1  
📍 Jl. Tunjung Tuter Gg. Sahadewa  
No. 1 Peguyangan Kaja  
📞 0361-7899708  
📱 -  
🏠 I KETUT KONDRA, ST.

**KONINDO, CV**  
Kwalifikasi K1  
📍 JL. BEDAHULU NO. 31  
PEGUYANGAN  
📞 -  
📱 -  
🏠 NUR FATRA M

**KOPKAR. TIRTA MERTHA  
PDAM, KOPERASI**  
Kwalifikasi K1  
📍 Jl. Jayakarta No 5  
📞 -  
📱 -  
🏠 I NYOMAN SUMANTRA,SH

**KRESNA DANA, CV**  
Kwalifikasi K1  
📍 Jl. Siulan, Gang II/4  
📞 0361-461486  
📱 -  
🏠 IR. I NENGAH ARSA

**KRESNA JAYA PERKASA, CV**  
Non Kwalifikasi  
📍 JALAN PURA DEMAK 4  
PEMECUTAN KLOD  
📞 0361- 489168  
📱 -  
🏠 I PUTU GD EKA SUDIARTA

**KRESNA KARYA PT**  
Kwalifikasi M1

📍 Jl. By Pas Prop. IB. Mantra No.  
112C KESIMAN KERTALANGU  
📞 0361- 465135

📠 -

🗺 I MADE SUDIARTA.

**KRIAMATRA, PT**

Kwalifikasi M1

📍 Jl. Gadung No.30 DANGIN  
PURI KANGIN  
📞 0361- 8465082

📠 -

🗺 I MADE NGURAH ARDITA

**KRINAYA BALI NUSA, PT**

Non Kwalifikasi

📍 JL SERUNI NO 15

📞 -

📞 0817349191

🗺 IDA BAGUS DARMA YANA

**KRISNA SATRIA MANDIRI,  
PT**

Non Kwalifikasi

📍 JL TUNJUNG BIRU NO 3  
KESIMAN KERTALANGU

📞 -

📞 08123650951

🗺 NI LUH ARMAWATI

**KRIYA KENCANA , CV**

Kwalifikasi K3

📍 Jl. Mirah Hati No. 4 Denpasar  
📞 0361-425134

📠 -

🗺 IR. I. GUSTI NGURAH RAKA  
WINAYA

**KUSUMA TEKNIK, CV**

Kwalifikasi K1

📍 Jl. Nangka Gg. Kenari IV No. 6  
📞 0361-26372

📠 -

🗺 I KETUT GEDE KUSUMA  
JAYA, ST

**LARAS SARANA CIPTA, CV**

Non Kwalifikasi

📍 JL GATSU 6 N DAUH PURI  
KAJA

📞 -

📞 087999344763

🗺 NIZAR

**LAWANG AGUNG AMERTA  
JATI, PT**

Kwalifikasi K1

📍 JL LAKSAMANA 3A  
📞 0361-233707

📠 -

🗺 I NYOMAN OKA DHERANA

**LEMPUYANG AGUNG, CV**

Non Kwalifikasi

📍 JALAN TRENGGANA NO 131

📞 -

📠 -

🗺 I GUSTI AGUNG PUJA

**LESTARI GUWET BALI, CV**

Kwalifikasi K2

📍 JL. PENDIDIKAN NO. 40 A  
SIDAKARYA  
📞 0361- 720431

📠 -

🗺 I MADE DARMA SUSILA

**LESTARI KARYA ELEKTRIK,  
PT**

Non Kwalifikasi

📍 JL TEGAL DUKUH V NO 9  
📞 0361-9005170

📠 -

🗺 AGUS EDI SUHANTO

**LOKA KONTRUKSI, PT**

Non Kualifikasi

📍 JL KEBO IWA NO 100 X

📞 -

📱 08113803880

🏠 AA B ERLANGGA PUTRA

**MADYANING UTAMA PT**

Kwalifikasi M1

📍 Jl. Cokroaminot Gang Angsa No. 4

📞 0361-430909

📞 -

🏠 AGUS WIDHIANTARA.AS

**MAHA KARYA UTAMA, CV**

Kwalifikasi K2

📍 Jl. Surya Buana No. 8 - Bumi Dalung Permai

📞 0361-482145

📞 -

🏠 SANTI UTAMA

**MAHASARI KARYA, CV**

Kwalifikasi K1

📍 Br.Semana, Desa.Singakerta,Kec.Ubud

📞 -

📞 -

🏠 NI NYOMAN WARNI

**MAHAWU AGUNG, CV**

Kwalifikasi K2

📍 JALAN PADANG ILALANG, PADANGSAMBIAN

📞 0361- 422579

📞 -

🏠 GN GEDE DARMAWAN

**MAJU JAYA, CV**

Non Kualifikasi

📍 JL SEDAP MALAM NO 110

📞 0361-243662

📞 -

🏠 I MADE TEGAK ANTARA

**MAKURA CIPTA INDAH, PT**

Kwalifikasi K1

📍 JL HAYAM WURUK NO. 200

📞 -

📱 08881939505

🏠 HARDI KUSTANDI

**MANAR JAYA, CV**

Kwalifikasi K1

📍 Jl. Nuansa Hijau Utama III No.10

📞 0361-412843

📞 -

🏠 PUSPARANI

**MANDALA KARYA**

**PRATAMA, CV**

Non Kualifikasi

📍 JL BADAQ AGUNG NO 22

📞 0361-240189

📞 -

🏠 I R MD ARDANA MSI

**MANDIRI, CV**

Non Kualifikasi

📍 JL. KENANGA NO.45

📞 0361- 4638371

📞 -

🏠 IR I KETUT BUDHA

**MANGKU KREASI REDANA,**

**CV**

Kwalifikasi K2

📍 Jl. Kenanga No. 11

📞 0361-248375

📱 081916477717

🏠 I MADE GEDE SUMAYASA, S.SN.

**MANIK TRIBUWANA, PT**

Kwalifikasi M1

📍 Jl. Kusuma Dewa No. 23

📞 0361-8043325

📠 0361-415810

🏠 NI LUH PUTU BUHARI

**MARDIKA GRIYA PRASTA,  
PT**

Kwalifikasi M1

📍 Jl. By. Pas Ngurah Rai No. 52  
XX

📞 0361-287573

📠 0361-288556

🏠 I KETUT SUDANA,SE

**MARGA UTAMA MANDIRI,  
PT**

Kwalifikasi M2

📍 Jl. Nangka - Graha Permai No. 1

📞 0361-432980

📠 -

🏠 I MADE SUASTIKA, SE

**MARKETEL, PT**

Kwalifikasi M2

📍 JL JAYAGIRI 18 NO 4A

📞 0361-432980

📠 087861666066

🏠 HARI GUNAWAN

**MAY AND LOU  
INTERNATIONAL, PT**

Kwalifikasi M1

📍 JL IMAM BONJOL NO 179B

📞 -

📠 -

🏠 AA GEDE AGUNG EKA  
PUTRA MA

**MAYO TEKNIK, PT , CV**

Kwalifikasi K1

📍 JL KEBO IWA SELATAN NO  
14

📞 -

📠 0811387320

🏠 AGUS SUMANTRI

**MEDIA CIPTA PERKASA  
MANDIRI, PT**

Kwalifikasi K1

📍 JL TEUKU UMAR 123

KOMPLEK PERTOKOAN

INVESTAMA NO 3 C

📞 0361- 239714

📠 -

🏠 I B WIWEKANANDA M

**MEDURI PERMAI , CV**

Kwalifikasi K1

📍 Jl. Meduri Gang I No. 18

📞 0361-227461

📠 -

🏠 NI MADE CETRIA DEWI, SH

**MEGATAMA KARYA, PT**

Kwalifikasi M1

📍 Jl. Tukad Pancoran IV H No. 5

📞 0361-466075

📠 -

🏠 M L PT NOVIANTI

**MEKAR JADI UTAMA, PT**

Kwalifikasi M1

📍 JL HASANNUDIN GG I / 3

📞 -

📠 -

🏠 I WAYAN DIRA

**MEKARSARI, CV**

Kwalifikasi K1

📍 Jl. Gunung Karang No. 11

📞 0361- 484521

📍 -

🧑 PUTU KELADIAN

**MELINGGIH BUMI PERTIWI,  
CV**

Non Kwalifikasi

📍 JL TUKAD YEH AYA NO 91

📞 0361-235882

📍 -

🧑 SOFYAN MARTEN

**MERTANADI, CV**

Kwalifikasi K1

📍 Jl. Mayjen Soetoyo No. 30

📞 0361-236804

📍 -

🧑 IDA BAGUS PUTRA GELGEL

**MITRA MEGATAMA**

**PERKASA, PT**

Kwalifikasi B1

📍 JL BY PASS NGURAH RAI 138

📞 0361-236804

📍 -

🧑 NATALIA

**MITRA SENTOSA GYPSUM,**

**CV**

Non Kwalifikasi

📍 JL GN RESIMUKA BARAT 24

NO 3

📍 -

📞 081999677444

🧑 SAHARUDIN

**MITRA TEKNIK UTAMA, CV**

Non Kwalifikasi

📍 Jl. Antasura Pondok Indah No. 5

📍 -

📍 -

🧑 I WAYAN KAWIDANA,ST

**MITRA TIRTA DEWATA, PT**

Kwalifikasi M1

📍 JL GATOT SUBROTO I GG 7

NO 3B

📞 0361-8449784

📍 -

🧑 IR. NYOMAN ARI SISWADI

**MONITOR, CV**

Kwalifikasi K2

📍 Jl. Gunung Karang No.11

📞 0361-484527

📍 -

🧑 SAYU KETUT RIANI

**MUKANG BABEL PERMAI,  
PT**

Kwalifikasi M1

📍 JL ANTOSURA PERUM.

SEKAR ANTOSURA NO 1

📞 0361-410239

📍 -

🧑 YOHANES NGAMAL

**MULTI FAJAR SEJAHTERA,  
CV**

Kwalifikasi K2

📍 Jl. Pendidikan No.58

📞 0361-20222

📍 -

🧑 I DEWA MADE SURYA

DINAJI

**MULTI JAYA AGUNG, PT**

Kwalifikasi K1

📍 JALAN PALAPA RAYA NO 15

📞 0361-720518

📍 -

🧑 WAYAN SUBAKTI

**MULTI MEDIA, CV**

**Kwalifikasi K3**

📍 Jl. Gadung No.71

📞 0361-228363

📱 -

🗺 MARYANTO CATUR  
WICAKSONO, SE. AK

**MULTI STRUCTUR, CV**

Non Kwalifikasi

📍 JALAN KEBO IWA, UBUNG  
KAJA

📞 -

📱 -

🗺 DIMAS RIZKY MAHENDRA

**MULTINDO KARYA**

**PERDANA, PT**

Kwalifikasi K3

📍 PERTOKOAN ALAM

DEWATA BLOK CS

SIDAKARYA

📞 -

📱 082147298609

🗺 KMG RODI WIDASMARA

**NAGATA KARYA, CV**

Kwalifikasi K2

📍 Jl. A. Yani Gang Wahyu No. 15

📞 -

📱 -

🗺 I MADE AGUS SUARTANA

**NALA SAKTI, CV**

Kwalifikasi K1

📍 Jl. Sutomo No. 56 A

📞 -

📱 -

🗺 IR. A.A. GEDE SUMANJAYA  
.ST

**NEDENG SARI, CV**

Kwalifikasi K3

📍 Jl. Sekar Jepun VI No. 2

📞 0361-466076

📱 -

🗺 I WAYAN BUDIARTA

**NINDYA KARYA, PT**

Kwalifikasi M2

📍 JL HAYAM WURUK 129 A

📞 0361- 223501

📱 -

🗺 DEDY SARWOBISO

**NITI GRAHA, CV**

Non Kwalifikasi

📍 JALAN WIRARAJA 2 NO 7

📞 0361-- 350128

📱 -

🗺 MADE WEDA ADNYANA

**NUANSA BALI UTAMA, PT**

Non Kwalifikasi

📍 JL GATOT SUBROTO 249

📞 0361-241993

📱 -

🗺 I WAYAN SUANTARA

**NURJAYA KARYA LISTRIK,  
CV**

Kwalifikasi K2

📍 Jl.Tunjung Sari 48 A Padang

Sambian Kaja

📞 0361-8444159

📱 -

🗺 DRS. I MADE PUTRA  
ASTAWA

**NURJAYA KARYA, PT**

Kwalifikasi K3

📍 JL TUKAD BALIAN NO 47

📞 0361-74488133

📱 -

🗺 I GUSTI MADE WINUNTARA

**NUSA MANDIRI, CV**

Kwalifikasi K3

📍 JL AKASIA 13/2B

📞 -

📱 085339264252

🧑 WARAS BUDI HARTOYO

**NUSA PERDANA , CV**

Kwalifikasi K1

📍 Jl. Sangalangit II No. 5 X

📞 -

📱 -

🧑 I WAYAN DIDIT SURYA  
CAHYADI

**NUSA RAYA CIPTA, PT**

Kwalifikasi K1

📍 JL BY PASS NGRH RAI NO 38

TOHPATI DENTIM

📞 0361- 402040

📱 -

🧑 CANDRA WIJAYA

**OSCARINDO PRIMATAMA,  
CV**

Kwalifikasi K1

📍 Jl. Kertanegara No. 57 A Lingk.

Poh Gading Ubung Kaja

📞 0361-8002745

📱 -

🧑 I PUTU YULI ARINI

**PAKARTI LANDS, CV**

Kwalifikasi K1

📍 Jl. Imam Bonjol No. 92

📞 0361-227881

📱 -

🧑 IR. I GUSTI MADE PALGUNA

**PANCA TUNGGAL, CV**

Kwalifikasi K2

📍 Jl. Waturenggong No.40

📞 0361-225935

📱 -

🧑 IR. I WAYAN SUPANCA

**PANCAR ELECTRIC, CV**

Kwalifikasi K3

📍 Jl. Teuku Umar No.112

📞 0361-222899

📱 -

🧑 IR. WIRIANATA SUNGKONO

**PANDANG ABADI, CV**

Kwalifikasi K2

📍 Jl. Nuansa Kori Barat No. 11

Perum. Green Kori Ubung

📞 0361-426913

📱 -

🧑 IR. STEFANUS CHARLES, P.

**PANSA KARYA, PT**

Kwalifikasi M1

📍 JL BAJA TAKI 2 A NO 12

GATSU BARAT

📞 0361- 8947645

📱 -

🧑 I KOMANG DWI JANURIADI

**PARAMITHA LOKAJAYA, PT**

Kwalifikasi M1

📍 JL BY PASS NGURAH RAI NO  
15

📞 0361-282747

📱 -

🧑 I WAYAN MURTIKA

**PARAMITHA, CV**

Kwalifikasi K3

📍 Jl. Gadung No. 81

📞 0361--265749

📱 -

🧑 IR. ANAK AGUNG AYU  
PUTRI

**PATER SURYA, CV**

Kwalifikasi K2

📍 Jl. Jepun Dadu No. 4 X

📞 0361-461073

📠 01818351412

🗑️ PUTU HARRY SASMITA

**PELITA BUANA, CV**

Kwalifikasi K1

📍 Jl. Pahlawan Gg. IV No.3

📞-

📠-

🗑️ I GUSTI NGURAH

PUTRAYASA

**PERDANA MANDIRI NIAGA,  
PT**

Kwalifikasi M1

📍 Jl. Gandapura IV No. 6

📞 0361-467287

📞-

🗑️ I MADE SUTAYASA,ST

**PERFORMA  
TELECOMUNICATION, PT**

Non Kwalifikasi

📍 JL WANI N04 DANGIN PURI

📞 0361-243387

📞-

🗑️ AGUS SUHANJAYA

**PERMAI, CV**

Kwalifikasi K3

📍 Jl. Widura No. 6

📞 0361-263038

📞-

🗑️ KETUT YASA TERAWA

**PERMATA KONSULTAN, CV**

Kwalifikasi K2

📍 Jl. Diponegoro No. 184

📞 0361-462003

📞-

🗑️ SUBRATA BAGUS

**PERTIWI, CV**

Kwalifikasi K1

📍 Jl.Tunjung Danu I No. 1

📞-

📠-

🗑️ I NYOMAN SUARIYASA, ST

**PETIR, CV**

Kwalifikasi K3

📍 Jl. Ahmad Yani Gg. V No.5

📞 0361-226357

📠 081936174113

🗑️ KETUT SUARDIKA

**PILAR BALI, PT**

Kwalifikasi K2

📍 JL SIDAKARYA GG TAMAN  
ARTAYOGA 82

📞 0361-7461677

📠 081936063344

🗑️ PUTU SUANTARA

**PRADHANA TEKNIK, CV**

Kwalifikasi K1

📍 Jl. Letda Reta No. 70/84

📞 0361-72885

📞-

🗑️ R.R. ENDAH

SUPARSETYANINGSIH, SE.,

**PRADNYA KARYA, PT**

Kwalifikasi M2

📍 Jl. Cokroaminoto No. 147 Blok 8

📞 0361-224709

📞-

🗑️ NYOMAN YULIANA

**PRADNYA TEKNIK, UD**



**Kwalifikasi K2**

📍 Jl. Kartini No. 83 Blok B / 7

📞 0361-224709

📱 -

🧑 NI MADE YASMIATHI

**PRAMBANAN DWIPAKA, PT**

Kwalifikasi B1

📍 JL RAYA SESETAN 200/272

📞 0361-720349/721270

📱 -

🧑 IR. SUHENDRO

**PRANA SAKTI JAYA, PT**

Kwalifikasi M1

📍 JL GUNUNG TALANG NO 1

📞 0361-486644

📱 -

🧑 BONDAN WIRAWAN, ST

**PRASAWITA DISAIN, CV**

Non Kwalifikasi

📍 JL BUANA KUBU 1X LANTAI  
2 TEGAL HARUM

📞 0361- 490630

📱 -

🧑 WAYAN SUNARTA

**PRATAMA ARTHA KARYA,  
CV**

Kwalifikasi K3

📍 JALAN SEKAR JEPUN 4 NO 10

📞 0361- 466846

📱 -

🧑 NI KETUT YUSTRI

**PRATAMA SINAR UTAMA, PT**

Non Kwalifikasi

📍 JL TUKAD BATANG HARI 6  
NO 3

📞 0361- 223206

📱 -

🧑 **KETUT BAIJA**

**PRATAMA YOGA, CV**

Non Kwalifikasi

📍 JALAN TUNGGUL AMETUNG  
2/A NO 12

📱 -

📞 081237801545

🧑 I MADE KAMI ARSA

**PRAYASCHITA HUTAMA, CV**

Non Kwalifikasi

📍 JALAN PIDADA TENGAH  
GANG 2 NO 1

📞 0361-413126

📱 -

🧑 I WAYAN BUDI MERTA

**PRIMA PERDANA ABADI, PT**

Kwalifikasi M1

📍 Jl. Gadung No. 81

📞 0361-265749

📱 -

🧑 IR. I G.N.PUTRA  
MAHARDIKA

**PRIMATAMA KONTRUKSI,  
PT**

Kwalifikasi B2

📍 JL TUKAD ALASARUM

📱 -

📞 081295418200

🧑 IMRAN SAPUTRA

**PULAU MAS UTAMA PT**

Kwalifikasi B1

📍 Jl. Hayam Wuruk No. 177

📞 0361-236001

📱 -

🧑 LUCAS DARMADI

**PURI SANTI, CV**

Kwalifikasi K1

📍 Jl. Gadung No. 73

📞 0361-9008179

📠 -

🗑 AUFYA YUSRO

### **PURNAMA, PT**

Kwalifikasi K1

📍 Jl. Bisma No. 1 D

📞 0361-7454301

📠 -

🗑 I MADE MADJIARTHA

### **PUSPA INDAH TEHNIK, CV**

Non Kwalifikasi

📍 JL NAKULA NO 30

📞 0361-263050

📠 -

🗑 I MADE ADNYANA

### **PUTERA NINGRAT, PT**

Kwalifikasi M2

📍 Jl. Yudistira Gg.I No.7

📞 -

📠 -

🗑 I KT GEDE SAYOGE

### **PUTRA INTI LUMAYAN PT**

Kwalifikasi B1

📍 JL. GATOT SUBROTO BARAT  
NO.345

📞 0361-416054

📠 -

🗑 I NYOMAN SUASTIKA

### **PUTRA MENDAUM, CV**

Non Kwalifikasi

📍 JL. TUKAD YEH HO I NO. 8  
DENPASAR

📞 -

📠 -

🗑 NI PUTU RUSMINI,SST

### **PUTRA UTAMA, CV**

Kwalifikasi K1

📍 Jl. Tukad Yeh Aya Gang VII / 5  
B

📞 -

📠 -

🗑 MADE HARDHI MAS  
PERMANA

### **PUTRA YASA MANDIRI, PT**

Non Kwalifikasi

📍 JL GN RINGIN 4 NO 29

📞 -

📞 081239811123

🗑 IGA GD A BRAHMANTARA

### **RAI KARYA UTAMA, PT**

Kwalifikasi M1

📍 Jl. Gunung Salak Ruko 33 C, Br.  
Tegallantang Kaja

📞 0361-8552730

📞 0361-9002976

🗑 IR. I MADE RAI ARIJAYA

### **RAMA DUTA PERKASA, CV**

Kwalifikasi K2

📍 Jl. Diponegoro 336 Pesanggaran

📞 -

📠 -

🗑 A.A. KETUT TRISNADI,ST

### **RAJA ISOLATOR, CV**

Kwalifikasi K1

📍 JL D TONDANO GANG 4 NO  
11B SANUR KANGIN

📞 0361-271056

📞 -

🗑 WAYAN SUPRAPTA

### **RAZAN KARYA, CV**

Non Kwalifikasi

📍 JALAN TUNGGUL AMETUNG  
3 A NO 11

📞 0361-421649

📱 -

🏠 BAMBANG TRIANA

**RECTA CONTRUCTION, PT**

Non Kwalifikasi

📍 JL TUKAD BALIAN GG  
NAGALOKA 1

📱 -

📞 0812 19429519

🏠 JHONY PANGARIBUA

**REKAKO TEKNIK, CV**

Kwalifikasi K1

📍 JL. TRIJATA NO.35

📞 0361-227862

📱 -

🏠 DRS. I GUSTI RAI ASTAWA

**RISKA GEMILANG, PT**

Kwalifikasi K1

📍 Jl. Tukad Yeh Aya IX B Blok A1

📞 0361-234322

📱 -

🏠 ROY MARDHIAN DANNY

**RISKYA CORVORATION, CV**

Non Kwalifikasi

📍 PERUM TAMAN BUANA  
PERMAI

📱 -

📞 08123881041

🏠 AGUS GUNARTO

**RISTU DHARMA, PT**

Kwalifikasi M1

📍 Jl. Kampus Ngurah Rai Gg. Jaya  
Raya No. 1

📱 -

📱 -

🏠 I WAYAN PURNAWAN

**RISUTA KARYA, CV**

Kwalifikasi M1

📍 Jl.Tukad Yeh Aya IX V 30

📞 0361-234322

📱 -

🏠 IRFAN SOETARNO

**RUMANI JAYA, CV**

Kwalifikasi K1

📍 Jl. Sedap Malam, No. 99,

📱 -

📱 -

🏠 I KOMPIANG SURATA

**RUSMA INDAH, CV**

Kwalifikasi K1

📍 Jl. Dewi Supraba Gg. VI No. 3

📱 -

📱 -

🏠 I KETUT SWASTAWAN, ST

**SAD WIRASA MANUNGGAL,  
PT**

Kwalifikasi M1

📍 Jl. Salya No. 46

📱 - -

📱 -

🏠 IR. MADE DAUH WIJANA

**SADANA KARYA, CV**

Non Kwalifikasi

📍 Jl. Kargo Pasar No. 16, Ubung  
Kaja

📱 -

📱 -

🏠 IR. NI MADE SULENDRI

**SADHU KARYA UTAMA, CV**

Kwalifikasi M1

📍 Jl. Letda Kajeng 26 E

📞 0361-434887

📱-

🗺 NI KETUT WARSIKI

**SAKASOKA, PT**

Kwalifikasi M1

📍 Jl. A. Yani No 319

📞-

📱-

🗺 IB SURYA SANJAYA

**SAKSAMA KARYA ABADI, CV**

Kwalifikasi K1

📍 Jl. Gunung Rsimuka Barat No. 16

📞-

📱-

🗺 YENIS HERIWANTO

**SAMBHARA PERMAI, CV**

Kwalifikasi K2

📍 Jl. Gadung No. 81

📞 0361-265749

📱-

🗺 ANAK AGUNG GEDE PUTRA  
,SH

**SAMITA KARYA UTAMA, PT**

Kwalifikasi M1

📍 Jl. Pondok Ayu IVA

📞 0361-744040

📱 0361-438005

🗺 I MADE LABA SARI

**SAMUDRA PRATAMA, CV**

Non Kwalifikasi

📍 JL MAHENDRADATA N0 91

BLOK A

📞-

📱 081236019985

🗺 MOH KOSIM

**SANDHY PUTRA MAKMUR,  
PT**

Non Kwalifikasi

📍 JL TUKAD BATANGHARI 7  
NO 1A

📞 0361-262795

📱-

🗺 DESAK MD SUADNYANI D

**SANDI WIGUNA KARYA, CV**

Non Kwalifikasi

📍 Jl. Subak Dalem Gg. X No. 5

📞 0361-8449914

📱-

🗺 IR. NYOMAN TANGIANA

**SANTHI GRAHA, CV**

Kwalifikasi K3

📍 Jl. Ken Dedes No. 3 Ubung

📞 0361-424294

📱 081236324539

🗺 WAYAN SUWIITRA

**SAPTA SEMADI, CV**

Non Kwalifikasi

📍 JL TUNJUNG DANU NO 7

📞 0361-461132

📱-

🗺 NYOMAN SUSAS TARA

**SARI AMERTA GINA UTAMA  
PT**

Kwalifikasi M1

📍 Jl. Plawa No. 37 A

📞 0361-224109

📱 0361-225860

🗺 I MADE REDINA

**SARI DHARMA, CV**

Kwalifikasi K1

📍 Jl. Kebo Iwa Gg.Nangka No. 3

📞-

📱-

🗺 WAYAN SUNIA ASTAWA

**SASTRA MAS, PT**

Non Kualifikasi

📍 JL KEBO IWA GG

MANGGASARI NO 12

📞 0361-470720

📱 0361-238262

🏠 IDA BAGUS PUTU ARIMBWA

**SATRIA CIPTA ASTA**

**KENCANA, PT**

Kwalifikasi K1

📍 JALAN SEKAR JEPUN N04

📞 0361- 463451

📱 -

🏠 SETIANAN TH

**SATY A INDOSIN LAKSANA,  
PT**

Kwalifikasi K2

📍 JL TUKAD UNDA 2 BARAT  
NO 5 RENON

📞 0361- 231588

📱 -

🏠 MADE DUARSA ST

**SATYA ADI KARYA UTAMA,  
PT**

Kwalifikasi K1

📍 Jl. Gandapura Ic No. 6 Kesiman,

📞 0361-468209

📱 -

🏠 IDA BAGUS GEDE  
WIDNYANA ST

**SATYA ADI KARYA, CV**

Non Kualifikasi

📍 JL PADMA GG ARYA NO 12

📞 0361- 468209

📱 -

🏠 IB WIDNYANA

**SAYAGA KARYA, PT**

Kwalifikasi M1

📍 Jl. Wiraraja II A No.3

📞 -

📱 -

🏠 I MADE TEGA ANTARA

**SENI UTAMA, CV**

Kwalifikasi K1

📍 Jl. Kapten Japa No. 71

📞 0361-231085

📱 -

🏠 I MADE DJAGRA

**SENO SAKTI, CV**

Kwalifikasi K2

📍 Jl. Sarigading No.81

📞 0361-221932

📱 -

🏠 BAMBANG SUSANTO

**SEPA KARYA BUANA, PT**

Non Kualifikasi

📍 JL GATOT SUBROTO BARAT  
NO 123 X

📞 0361-421666

📱 -

🏠 DEWA PUTU SELAWA

**SEPTIC TANK BALI, CV**

Non Kualifikasi

📍 JL KEPUNDUNG NO 61E

📞 0361-247161

📱 -

🏠 MD WIRADNYANA

**SHANTI GRAHA, CV**

Non Kualifikasi

📍 JALAN KERTA NEGARA NO  
27

📞 0361- 424294

📍 -

👤 I KETUT GEDE BAGIADA ST

**SHUAR KARYA UTAMA, PT**

Kwalifikasi M2

📍 JL. GATOT SUBROTO I \\  
XXIII NO. 9

📞 0361-8577878

📱 0361-428027

👤 I GEDE DONI ANTARA

**SIDA DADI PREKANTI, PT**

Kwalifikasi M1

📍 Jl. Sekar Jepun VI No. 14 A

📞 0361-466076

📍 -

👤 I PUTU YASA

**SINAR ARTHA MULIA, CV**

Kwalifikasi K2

📍 Jl. Perumahan Waka Permai B2,  
Pulau Moyo

📞 0361-724846

📍 -

👤 WILLYANTHA TANJUNG

**SINAR BALI BINA KARYA, PT**

Kwalifikasi B1

📍 JL SULI NO 60 A

📞 0361-243763

📍 -

👤 I WAYAN MAHARDIKA

**SINAR BALI INDAH, PT**

Non Kwalifikasi

📍 JL PUCUK BANG NO 77

📞 0361-467532

📱 0361-462510

👤 I KETUT WISNA

**SINAR BALI PRATAMA, PT**

Non Kwalifikasi

📍 JL TUKAD PANCORAN NO 9X

📞 0361- 257074

📍 -

👤 I KETUT PUTRA WIJAYA

**SINAR BALI, PT**

Kwalifikasi M1

📍 JL TEUKU UMAR NO A21

📞 0361- 256598

📍 -

👤 AGUS HENDRO

**SINAR MAS PILAR  
PEMBANGUNAN, PT**

Kwalifikasi M1

📍 JL GANDAPURA GG II NO 3

📞 0361- 462510

📍 -

👤 I WAYAN. M

**SING KENKEN KARUNIA  
ALAM, PT**

Kwalifikasi M1

📍 JL. PADMA GG LELY 3

📞 0361- 466846

📍 -

👤 IR GEDE BUDIARTHA

**SKS RENOVATION**

Non Kwalifikasi

📍 JL GURITA IV NO.2

📍 -

📱 085792354005

👤 ARMANTO

**SMART DATA GLOBAL, PT**

Non Kwalifikasi

📍 JL LAKSAMANA 8 NO 18

📍 -

📱 08151673532

👤 WAYANI

**SRIJAWALI , CV**

Kwalifikasi K1

📍 Jl. Badak II A No. 6

📞 0361-245917

📱 08123922558

🏠 IR. I MADE WINDHUARSA

**SRITI SAKTI ABADI, PT**

Kwalifikasi K1

📍 JL. TEGAL DUKUH V NO. 9

PADANGSAMBIAN

📞 0361-485564

📱 -

🏠 NI PUTU ARDIATI

**STITI, CV**

Non Kwalifikasi

📍 JL ANTASURA GG BATUSARI

NO 15 A

📞 0361- 9008986

📱 -

🏠 NGKN MADE PUTRA

**SUARTITO TEKNIK**

**MANDIRI, PT**

Kwalifikasi K3

📍 Jl. Gunung Lebah/Sari No.6

📞 0361-486081

📱 -

🏠 NI MADE SUMIATI

**SUBIDA RAYA**

**DEVELOPMENT, PT**

Kwalifikasi K3

📍 JL GN CATUR NO 100 DUSUN

ROBOKAN

📞 -

📱 081999458698

🏠 GEDE EDI DARMAVA

**SUHITA INDAH SAKTI, PT**

Kwalifikasi M1

📍 JL. Yudistira No. 30 Lt II

📞 0361-9008305

📱 0361-9008304

🏠 IR. EDI NUGROHO, MM.

**SUKA KARYA UTAMA, CV**

Kwalifikasi M1

📍 Jl. Pendidikan No. 40 A

📞 0361720431

📱 -

🏠 IR. I WAYAN SUWINDRA

**SUMBER ALAM KARISMA  
JAYA, PT**

Kwalifikasi M1

📍 Jl. P. Batanta No.26

📞 0361- 483651

📱 0361- 484012

🏠 BAMBANG SUDARTO

**SUMBER ALAM, CV**

Kwalifikasi K3

📍 Jl. Gunung Mas No. 65

Padangsambian Kelod

📞 -

📱 -

🏠 I GUSTI PUTU DANA

**SUNACO JAYA, CV**

Kwalifikasi K3

📍 Jl. Soka Gg.IV No.6 Lantai I

📞 0361-488445

📱 0361-488048

🏠 -

**SUNS DISAIN , CV**

Kwalifikasi K1

📍 Jl. Sutomo No. 56 A

📞 -

📱 -

🗺 I GUSTI KETUT NILA ,ST  
**SURYA BALI, CV**

Kwalifikasi K3  
📍 Jl A Yani 77 A  
📞 0361-255263

📠 -

🗺 YULIANI LESTARI

**SURYA DEWATA TEKNIK, CV**

Kwalifikasi K1  
📍 Jl Gunung Lumut Indah I No 1

📠 -

📠 -

🗺 I GEDE SULANTARA

**SURYA ELECTRIK, CV**

Kwalifikasi K1  
📍 Jl. Ahmad Yani No. 82 Dauh Puri  
Kaja  
📞 0361-226357

📠 -

🗺 I WAYAN GEDE SUBAWA

**SURYA GEMILANG JAYA, CV**

Non Kwalifikasi  
📍 JL TUNJUNG SARI GANG  
SIUL  
📞 0361-8444159

📠 -

🗺 PUTU SEKARDADI

**SURYA JAYA ABADI, CV**

Kwalifikasi K2  
📍 Jl.Tukad Banyusari Gg. IX / 7  
📞 0361-255490

📠 -

🗺 IDA BAGUS NYOMAN  
REJANA

**SURYA KARYA SARI, PT**

Kwalifikasi M2  
📍 Jl.Ciung Wanara VI / 8

📞 0361-248188

📞 0361-238262

🗺 IR. I MADE SURYANATA  
SARI

**SWADAYA SEJAHTERA, PT**

Kwalifikasi M1  
📍 JL KEBO IWA NO 34B  
📞 0361-7805543

📠 -

🗺 IR. I WAYAN DARMA

**TAMAN SARI MEKAR, CV**

Kwalifikasi K2  
📍 Jl.Lembu Sura Gang Punta Dewa  
No.22

📠 -

📠 -

🗺 DESAK NYOMAN  
DEWIYANTI

**TATWAM ASI, CV**

Kwalifikasi K3  
📍 Jl. Noja Gang Sri Rama No.8

📠 -

📠 -

🗺 I WAYAN SUJA

**TEA KIRANA, PT**

Kwalifikasi K2  
📍 Jl. SARIGADING NO. 81  
📞 0361-221932

📞 0361-261116

🗺 IR. I PUTU GERIA ASTAWA,  
MBA, MM

**TEGAL WANGI, CV**

Kwalifikasi K3  
📍 Jl. Kaswari Gg. XI / 1 Penatih  
📞 0361-466164

📠 -

🗺 DESAK MADE SARI



**TEGUH KARYA, CV**

Kwalifikasi K1

📍 JL GUNUNG GUNTUR NO 09

X

📞 0361- 8448548

📱 -

🏠 KADEK EKA PARWITA

**TEKNIK UMUM PT**

Non Kwalifikasi

📍 Jl.Raya Sesetan No.162

📞 0361-722051

📱 0361-721372

🏠 HARI MULYONO

**TENAGA INTI BHUANA, PT**

Kwalifikasi M1

📍 JL TUKAD YEH AYA

📞 0361-238117

📱 -

🏠 SUHARI

**TIRTO GUMELAR , PT**

Kwalifikasi M1

📍 Jl. Buluh Indah No. 888 Lantai 1

📞 0361-422702

📱 0361-434870

🏠 GUNTUR HASANUSI

**TITI KARYA UTAMA, CV**

Kwalifikasi K2

📍 Jl. A. Yani Gang Wahyu No. 15

📞 0361-434431

📱 -

🏠 I NYOMAN TANGKA

**TOYA ARDIKA, PT**

Non Kwalifikasi

📍 JL TUKAD YEH HO 1 X

📞 0361-238990

📱 -

🏠 I KETUT PUTU SUPARTA

**TRI ANGGA UTAMA, PT**

Kwalifikasi M1

📍 Jl. Nangka Permai No.1X

📞 0361-414424

📱 -

🏠 IR. AGUS TRIONGKO

**TRI ASA, CV**

Kwalifikasi K1

📍 Jl. Salya No. 46

📱 -

📱 -

🏠 I G N ALIT ANINGRAT, ST

**TRI GITHA SARANA, PT**

Kwalifikasi K1

📍 JL. TUKAD ASAHAN NO. 1

PANJER, KOTA DENPASAR

80225

📞 0361-722687

📱 -

🏠 -

**TRI JAYA UTAMA, CV**

Kwalifikasi K2

📍 Jl. Gumuk Sari No. 44 Sesetan

Denpasar

📞 0361-722687

📱 -

🏠 IDA BAGUS PUTU BASKARA

**TRI KARYA SEJAHTERA, PT**

Kwalifikasi M1

📍 JL GN ANDAKASA RUKO

LUCKY SQUARE BLOK C

📞 0361- 900518

📱 -

🏠 I NYM HERI SURYANEGARA

**TRI MANUNGGAL SAKTI, PT**

Kwalifikasi M2

📍 JL. CIUNG WANARA II/18

📞 0361-226517

📠 -

🗑 HANA MARIA

**TRI MANUNGGAL, CV**

Non Kwalifikasi

📍 JALAN GATOT SUBROTO 4

BLOK 3 NO 11

📞 0361- 232628

📠 -

🗑 SIDIK RIYANTO

**TRI MATRA DISAIN, CV**

Kwalifikasi K1

📍 JL. TUNGGUL AMETUNG I/9

📞 0361-8449784

📠 -

🗑 -

**TRIBWANA INDOSEKAR, PT**

Non Kwalifikasi

📍 JL MERTASARI NO 42

📞 0361- 720946

📠 -

🗑 I PUTU SUASTA

**TRIKAYA SEJAHTERA**

**INTERINDO, PT**

Kwalifikasi M1

📍 JL G. ANDAKASO RUKO

SQUARE

📞 0361- 9005181

📠 -

🗑 HERI SURYANEGARA

**TRI KARYA DESIGN, CV**

Kwalifikasi M1

📍 -

📞 223546

📠 -

🗑 IR. I DEWA NYM. SATRIA  
WIBAWA

**TRIPOD ASI, PT**

Kwalifikasi M1

📍 JL DIPONEGORO VII/15

📞 0361- 229438

📠 -

🗑 IR. I NENGAH SADIANTARA

**TUNAS JAYA NUSANTARA,  
PT**

Kwalifikasi M1

📍 JL DANAU BUYAN NO 6

📍 -

📠 -

🗑 NI WAYAN PUSPA

**TUNAS JAYA SANUR, PT**

Kwalifikasi M2

📍 Jl. By Pass Ngurah Rai No. 52XX

📞 0361-288691

📞 0361-288556

🗑 I NYOMAN SUJANA

**TUNGGAL JAYA, CV**

Kwalifikasi K1

📍 Jl. WR. Supratman 19 A

Denpasar

📍 -

📠 -

🗑 SHINTA APRILLIA, S.SOS

**UBER SARI KERTALANGU,  
PT**

Kwalifikasi M1

📍 JL PULAU ALOR NO 15

📍 -

📠 -

🗑 -

**ULUN SWI, CV**

Kwalifikasi K1

📍 Gatot Subroto I - XVII No.20

📞 0361-412901

📱 -

🏠 IDA AYU WIDI ADNYANI, ST

**UMAH BALI, PT**

Kwalifikasi K1

📍 JL BUANA KUBU NO 47

📞 0361- 486100

📱 -

🏠 I GST GD WAWAN

TRIMANTARA

**UNDAGI JAYA MANDIRI, PT**

Kwalifikasi M1

📍 Jl. SEKAR JEPUN VI / 2

📞 0361-466076

📱 -

🏠 I WAYAN SUTAYA, SE

**UNDAGI KARYA, CV**

Kwalifikasi K1

📍 Jl. Dewi Supraba I No. 8

📱 -

📱 -

🏠 I MADE WARDIKA

**URIP SAKTI BALI, CV**

Kwalifikasi K3

📍 JL. KERTA DALEM XII/10

DENPASAR

📞 0361-0884954

📱 0361-7915800

🏠 I NYOMAN YUDANA ,ST

**VEYGASI DISAIN, CV**

Kwalifikasi K1

📍 Jl.Kertanegara No.26 Ubung Kaja

📞 0361-283412

📱 -

🏠 IR. I KOMANG KUKUH

**WAHANA ADI KARYA, CV**

Non Kwalifikasi

📍 JALAN TUKAD BALIAN NO

104

📞 0361- 244582

📱 -

🏠 AA NGR ARYA DARMA P

**WAHANA MANDIRI, CV**

Kwalifikasi K2

📍 Jl. Suli No. 77

📞 0361-231928

📱 -

🏠 IR. KEMAS A INTYZAM

**WAHYU ALWIJAYA, PT**

Non Kwalifikasi

📍 Jl. Gunung Lebah/Sari No. 6

📞 0361-486081

📱 0361-482832

🏠 SUGIANTO

**WAHYU DIGRAHA, PT**

Non Kwalifikasi

📍 JL RATNA NO 48 B

📱 -

📞 0817346808

🏠 I KT KAJENG WAHYUDI

**WANA SARI , CV**

Kwalifikasi K2

📍 Jl Tukad Balian Gg Mandala

No.2

📱 -

📱 -

🏠 I WAYAN WENA

**WASKITA KARYA, PT**

Kwalifikasi B2

📍 JL HAYAM WURUK NO 191

📞 0361-235373

📠 -

🏠 IR FATHOR RACHMAN MT

**WASTU CIPTA KENCANA, CV**

Non Kwalifikasi

📍 TELAGA WAJA NO 25

📞 0361- 226233

📠 -

🏠 YUNI CAHYANI

**WAYAN KONTRUKSI, PT**

Non Kwalifikasi

📍 JL KENYERI GG MERAK NO 1A

📞 0361- 244178

📠 -

🏠 I WAYAN ARNAYA

**WEDA LAKSANA, CV**

Non Kwalifikasi

📍 JALAN COKROAMINOTO  
GANG KUBU ASRI NO 317

📠 -

📞 081916711754

🏠 MADE SUWEDA

**WERDHI LAKSANA, CV**

Kwalifikasi K1

📍 Jl. Pemogan No. 214

📞 0361-484414

📠 -

🏠 IR. I WAYAN  
PANCAWIKARMA

**WETHCO INDONESIA, PT**

Kwalifikasi B1

📍 JL P B SUDIRMAN 18A

📞 0361-474689

📠 -

🏠 SUNARTO

**WIDI ARTA NUGRAHA, CV**

Kwalifikasi

📍 JALAN TUKAD BADUNG 12  
NOMOR 20 P

📠 -

📞 082144145305

🏠 COK AGUNG PEMAYUN

**WIDYAM DEHI, CV**

Kwalifikasi K1

📍 Br. Kayuambua Desa Tiga Susut

📠 -

📠 -

🏠 I NYOMAN RAI PUTRA  
NEGARA

**WIJA KARYA, CV**

Non Kwalifikasi

📍 JL. TRENGGANA PERUM  
PADANG INDAH NO. 2A  
DENPASAR

📠 -

📠 -

📠 -

**WIJA KUSUMA NADHI, PT**

Non Kwalifikasi

📍 JL RAYA SESETAN GG  
GEBANG SARI 1 NO 1

📞 0361-262950

📠 -

🏠 I MADE DARSA

**WIJAYA KONSTRUKSI**

Kwalifikasi K2

📍 JL PULAU KAWA GG I NO 6 E

📠 -

📞 081938383112

🏠 I MADE ARTANA WIJAYA

**WIKANDI KARYA, CV**

Kwalifikasi K2

📍 Jl. Gunung Lumut No.87

📞 0361-733176

📱 -

🏠 I WAYAN SEMADI

### **WINNIE MANDIRI PRATAMA**

Non Kwalifikasi

📍 JL GURITA IV GANG BETOK

NO 1

📞 0361- 729234

📱 -

🏠 PUTRA PRATAMA

### **WIRA GRAHA INTERNUSA, PT**

Kwalifikasi M1

📍 Jl.Taman Weda Sari Selatan I No  
11 A

📞 0361-438384

📱 -

🏠 IR. IDA BAGUS GEDE  
WIRANATHA

### **WIRA MANGGALA , CV**

Kwalifikasi K2

📍 Jl. A. Yani No. 193

📞 -

📱 -

🏠 I PUTU EKA KURNIAWAN,  
ST

### **WIRA MITRA UTAMA, PT**

Non Kwalifikasi

📍 JL TARI KECAK NO 1

📞 0361-412412

📱 -

🏠 MADE INDRAWAN

### **WISNANTA KARYA, CV**

Kwalifikasi M1

📍 JALAN MERPATI GANG VIII  
NOMER 5

📞 -

📞 087861899601

🏠 MADE SEGARA WINAYA

### **WITALA JAYA ABADI, PT**

Kwalifikasi M1

📍 Jl. Jepun Pipil No. 1 Gatot

Subroto Timur

📞 0361-466833

📱 -

🏠 AA ALIT SUENING MERTA

### **YAMUNA INDAH , CV**

Kwalifikasi K1

📍 Jl. Cokroaminoto No. 57 A

📞 0361-426189

📱 -

🏠 NI NYOMAN  
LISTEDYAWATI,ST

### **YUDHA PRATAMA PROPERTY, CV**

Kwalifikasi K1

📍 Jl.Plawa IX A/11A Sumerta Kauh

📞 -

📱 -

🏠 I DEWA GEDE ADI PRATAMA  
YUDHA, SH

### **YUGATAMA, CV**

Kwalifikasi K1

📍 Jl. Kerta Negara No.99 B

📞 -

📱 -

🏠 I NYOMAN SWENTEN



# DATA

## MENCERDASKAN BANGSA



### **BADAN PUSAT STATISTIK PROVINSI BALI**

Jl. Raya Puputan No. 1 Renon Denpasar 80226  
Telp. (0361) 238159, Fax (0361) 238162  
Email: [bps5100@bps.go.id](mailto:bps5100@bps.go.id)  
Homepage: <http://bali.bps.go.id>

ISSN 2354-4768



9 772354 476008