



# KELUMPANG HILIR DALAM ANGKA 2011

<http://kotabaru.kab.bps.go.id>



*Kerjasama BAPPEDA Kotabaru  
dan  
BPS Kabupaten Kotabaru*

# **KELUMPANG HILIR**

# **DALAM ANGKA**

# **2011**

<http://kotabarakab.bps.go.id>

**KERJASAMA  
BADAN PUSAT STATISTIK KABUPATEN KOTABARU  
DAN  
BAPPEDA KABUPATEN KOTABARU**

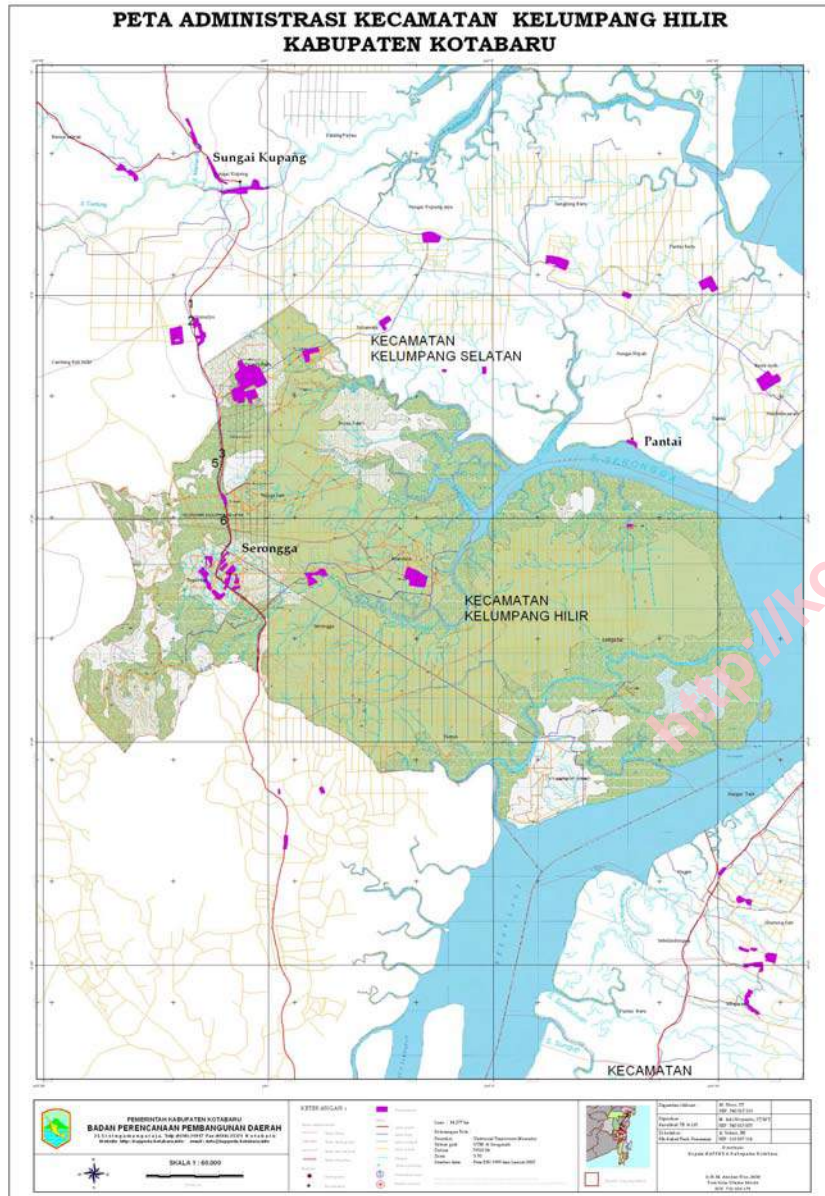



**LAMBANG DAERAH KABUPATEN KOTABARU**

*Berdasarkan PERDA Kabupaten Daerah Tk.II Kotabaru  
Nomor 01 Tahun 1975*

**Lambang Daerah Kabupaten Kotabaru terdiri dari :**

**Sebuah Perisai yang bersudut lima artinya :**

1. Perisai yang merupakan sebagian benda kebudayaan spesifik daerah Kalimantan melambangkan suatu keutuhan dan pertahanan rakyat dan daerah kabupaten Kotabaru.
2. Lima buah sudut yang berbentuk perisai melambangkan kelima dasar dari Negara Republik Indonesia, yakni Pancasila yang menjadi falsafah hidup rakyat dan falsafah Negara Republik Indonesia, artinya falsafah hidup rakyat dan daerah kabupaten Kotabaru.
3. Sisi atas perisai berbentuk busur, melambangkan dinamika dan stamina rakyat di kabupaten Kotabaru turut serta menyukseskan Program Pemerintah.
4. Kedua sisi samping perisai (kanan dan kiri berbentuk tegak lurus), melambangkan sifat gotong royong diatas dasar kejujuran dan keadilan yang merupakan watak kepribadian masyarakat.
5. Kedua sisi bawah perisai berbentuk lancip (kerucut) berarah atau berpangkal pada suatu titik, melambangkan suatu tujuan untuk membina masyarakat adil dan makmur yang berdasarkan Pancasila dan Undang – Undang Dasar 1945.

**Dibidang perisai tersebut terdapat lukisan – lukisan :**

1. Garis tebal berwarna kuning emas melingkari lukisan lambang, melambangkan persatuan rakyat daerah kabupaten Kotabaru yang kuat.
2. Bagian atas pada puncak lukisan gunung terdapat sebuah tulisan Sa-ijaan yang berwarna kuning emas yang berarti semufakat satu hati dan sekata.
3. Dasar perisai berwarna merah yang melingkari sisi perisai melambangkan sifat keberanian rakyat daerah kabupaten kotabaru dalam memperjuangkan keadilan dan kebenaran.
4. Gunung berwarna hijau daun dengan latar belakang biru muda, melambangkan sifat keluhuran, kemakmuran dan kekayaan alam kabupaten Kotabaru.
5. Garis tebal yang berwarna kuning emas membagi dua lukisan, melambangkan daerah ini adalah daerah pertanian (padi).
6. Ikan Todak yang dilukiskan diatas permukaan laut membentuk sudut 45° berwarna kuning emas melambangkan bahwa hasil utama yang tradisional di daerah ini adalah ikan.
7. Laut berwarna biru laut, dengan tiga garis gelombang warna putih, melambangkan panorama alami kabupaten Kotabaru yang sebagian besar terdiri dari laut; juga melambangkan gelora semangat rakyat daerah kabupaten Kotabaru dalam memberikan isi kemerdekaan Negara Republik Indonesia yang diproklamasikan tanggal 17 Agustus 1945. Jumlah tiga garis gelombang adalah melambangkan kekuatan yang luar biasa dan disebut GELOMBANG TIGA. Banyaknya tiga garis gelombang tersebut 17 buah berarti tanggal 17. Gelombang garis pertama 8 buah melambangkan bulan kedelapan yaitu Agustus, gelombang garis kedua dan ketiga masing-masing berjumlah lima dan empat yang bermakna tahun 1945.

KATA PENGANTAR

Dalam upaya yang kesekian kalinya ini, kami mempersembahkan kembali suatu publikasi yang berisikan data-data statistik yang menggambarkan suatu Kecamatan yakni "KELUMPANG HILIR DALAM ANGKA TAHUN 2011".

Kami sangat berterima kasih kepada Bapak Camat beserta jajarannya yang telah sudi memberikan dukungannya, baik secara moril ataupun materiil dan sambutan yang sangat baik atas terbitnya Publikasi ini. Tak lupa pula kami ucapkan kepada semua Kepala Dinas/Instansi Jawatan Kecamatan dan para Kepala Desa yang telah memberikan bantuannya berupa data-data statistik yang diperlukan.

Kami menyadari, Publikasi ini dirasakan masih jauh dari kesempurnaan. Oleh karena itu, kami mengharap kepada semua pihak untuk membantu mewujudkan kesempurnaan itu dengan memberikan berbagai saran dan kritik yang sifatnya positif.

Akhirnya, semoga persembahan kami ini dapat memberikan manfaat sesuai dengan keperluannya. Amiin.....

Kotabaru, Oktober 2011  
Koordinator Statistik Kecamatan  
Kelumpang Hilir

Yuliansyah, S.Si  
NIP. 19850315 201103 1 001

DAFTAR ISI	HALAMAN
HALAMAN JUDUL .....	i
HALAMAN KATALOG .....	ii
PETA WILAYAH KECAMATAN .....	iii
LAMBANG DAERAH DAN PENJELASANNYA .....	iv
KATA PENGANTAR KSK KELUMPANG HILIR .....	vi
DAFTAR ISI .....	vii
I.  GEOGRAFIS	
1.  Letak Geografis .....	1
II.  PEMERINTAHAN	
2.  Pemerintahan .....	3
III.  PENDUDUK DAN TENAGA KERJA	
3.  Kependudukan .....	8
IV.  SOSIAL	
4.1  Pendidikan .....	20
4.2.  Kesehatan .....	30
4.3.  Keluarga Berencana .....	35
4.4.  Agama .....	40
V.  PERTANIAN	
5.1  Tanaman Pangan dan Perkebunan .....	44
5.2.  Peternakan .....	48
5.3.  Perikanan .....	51
5.4.  Kelompok Tani .....	53
VI.  JALAN DAN ANGKUTAN	
6.  Jalan .....	54
VII.  Keuangan	
7.  Koperasi .....	58

Tabel 1.1. Letak Geografis Wilayah Kecamatan Kelumpang Hilir  
Kabupaten Kotabaru

Rincian	Keterangan
(1)	(2)
01. Batas - batas	
- Utara	Kelumpang Selatan
- Selatan	Kabupaten Tanah Bumbu
- Timur	Selat Laut
- Barat	Kelumpang Hulu
02. Luas Wilayah	281,2 km <sup>2</sup>
03. Tinggi dari Permukaan Laut	± 10 m
04. Ibu kota Kecamatan	Serongga
05. Jumlah Desa	9 Desa

Sumber : Kantor Camat Kelumpang Hilir



Tabel 1.2. Luas Wilayah dan Persentase Desa  
Tahun 2010

D e s a	Luas ( Km <sup>2</sup> )	Persentase ( % )
(1)	(2)	(3)
01. Tarjun	24	7,44
02. Mandala	15	4,65
03. Langadai	34	10,55
04. Pelajau Baru	16,4	5,09
05. Serongga	39,7	12,31
06. Tegal Rejo	47,8	14,83
07. Telaga Sari	16	4,96
08. Pulau Panci	99,5	30,86
09. Sahapi	30	9,31
<b>J u m l a h</b>	<b>322,4</b>	<b>100,00</b>

Sumber : Kantor Kecamatan Kelumpang Hilir

Tabel 2.1 Nama-nama Kepala Desa dan Sekretaris Desa  
di Wilayah Kecamatan Kelumpang Hilir Tahun 2010

D e s a	Nama Kepala Desa	Nama Sekretaris Desa
(1)	(2)	(3)
01. Tarjun	Abdul Muin	Suryadi
02. Langadai	Edy Marhadi	Muhtar Alwi
03. Serongga	Anwar Sayid	M. Yasa
04. Mandala	Darmadi	Bambang Hernowo
05. Tegal Rejo	H. Harijanto	Suhartono
06. Pelajau Baru	Supriyono	-
07. Telaga Sari	H. Abdullah	Samsiatun
08. Pulau Panci	Saiansyah	-
09. Sahapi	M. Yahya Acce	-

Sumber : Kantor Camat Kelumpang Hilir

Tabel 2.2. Nama-nama Kaur Pemerintahan, Kaur Pembangunan dan Kaur Umum di Wilayah Kecamatan Kelumpang Hilir Tahun 2010

D e s a	Kaur Pemerintahan	Kaur Pembangunan	Kaur Umum
(1)	(2)	(3)	
01. Tarjun	Kurdiansyah	Said Salmin	H. Abd. Hamid
02. Langadai	Syaiful Abidin	Kastalani	Ahmad Karani
03. Serongga	Sulimansyah	Suriansyah	Syahrani T
04. Mandala	M. Naswan	Suyatno	Darni
05. Tegal Rejo	Mariyana	Warsito	Dwi Murni SE
06. Pelajau Baru	Misrani SB	Edy Sihombing	Khairorajikin
07. Telaga Sari	Tri Handoko	Sukarni	Supini
08. Pulau Panci	Arbawi	Alpian	Hadriansyah
09. Sahapi	Turwadi	Jumiati	Jumbriansyah

Sumber : Kantor Camat Kelumpang Hilir

Tabel 2.3. Jumlah Rukun Tetangga  
Per Desa Tahun 2010

Desa	Rukun Tetangga
(1)	(2)
01. Tarjun	15
02. Langadai	10
03. Serongga	17
04. Mandala	9
05. Tegal Rejo	26
06. Pelajau Baru	13
07. Telaga Sari	8
08. Pulau Panci	8
09. Sahapi	5

Sumber : Kantor Camat Kelumpang Hilir

Tabel 2.4. Klasifikasi Desa dan LKMD  
Per Desa Tahun 2010

D e s a	Klasifikasi Desa	Klasifikasi LKMD
(1)	(2)	(3)
01. Tarjun	Swasembada	III
02. Langadai	Swasembada	III
03. Serongga	Swasembada	III
04. Mandala	Swasembada	III
05. Tegal Rejo	Swasembada	III
06. Pelajau Baru	Swasembada	III
07. Telaga Sari	Swasembada	III
08. Pulau Panci	Swasembada	III
09. Sahapi	Swasembada	III

Sumber : Kasi PMD Kecamatan Kelumpang Hilir

Tabel 2.5. Jarak dari Kantor Desa Ke Ibukota Kecamatan dan Waktu Tempuh Per Desa Tahun 2010

D e s a	Jarak dari Kantor Desa ke Ibukota Kecamatan (km)	Waktu Tempuh yang Digunakan (menit)
(1)	(2)	(3)
01. Tarjun	25	45
02. Langadai	30	60
03. Serongga	5	5
04. Mandala	11	30
05. Tegal Rejo	3	15
06. Pelajau Baru	10,2	30
07. Telaga Sari	7	30
08. Pulau Panci	25	45
09. Sahapi	6	10

Sumber : Kepala Desa se Kecamatan Kelumpang Hilir

Tabel 2.6. Jarak dari Kantor Desa Ke Ibukota Kabupaten dan Waktu Tempuh Per Desa Tahun 2010

D e s a	Jarak dari Kantor Desa ke Ibukota Kabupaten (km)	Waktu Tempuh yang Digunakan (menit)
(1)	(2)	(3)
01. Tarjun	15	40
02. Langadai	25	30
03. Serongga	40	80
04. Mandala	44	180
05. Tegal Rejo	35	120
06. Pelajau Baru	90	120
07. Telaga Sari	43	120
08. Pulau Panci	95	120
09. Sahapi	50	90

Sumber : Kepala Desa se Kecamatan Kelumpang Hilir

Tabel 3.1.1. Luas Desa, Jumlah Penduduk dan Kepadatan Penduduk Per Desa Tahun 2010

D e s a	Luas ( Km <sup>2</sup> )	Jumlah Penduduk	Kepadatan penduduk tiap Km <sup>2</sup>
(1)	(2)	(3)	(4)
01. Tarjun	24	4593	191
02. Mandala	15	1025	68
03. Langadai	34	1854	55
04. Pelajau Baru	16,4	1689	103
05. Serongga	39,7	2295	58
06. Tegal Rejo	47,8	4781	100
07. Telaga Sari	16	1160	73
08. Pulau Panci	99,5	1427	14
09. Sahapi	30	1265	42
J u m l a h	281,2	20.089	62

Sumber : Sensus Penduduk 2010



Tabel 3.1.2 Jumlah Penduduk Menurut Kelompok Umur  
Desa Tarjun Tahun 2010

Kelompok Umur	Laki-laki	Perempuan	Total
(1)	(2)	(3)	(4)
0-4	350	305	655
5-9	332	331	663
10-14	230	202	432
15-19	142	133	275
20-24	155	184	339
25-29	186	269	455
30-34	293	281	574
35-39	299	197	496
40-44	190	115	305
45-49	106	61	167
50-54	66	34	100
55-59	33	24	57
60-64	17	8	25
65-69	19	9	28
70-74	10	6	16
75+	5	1	6
Jumlah	2.433	2.160	4.593

Sumber : Sensus Penduduk 2010

Tabel 3.1.3 Jumlah Penduduk Menurut Kelompok Umur  
Desa Mandala Tahun 2010

Kelompok Umur	Laki-laki	Perempuan	Total
(1)	(2)	(3)	(4)
0-4	59	53	112
5-9	48	52	100
10-14	27	48	75
15-19	39	21	60
20-24	61	53	114
25-29	59	64	123
30-34	61	46	107
35-39	40	32	72
40-44	33	27	60
45-49	20	30	50
50-54	34	26	60
55-59	25	17	42
60-64	11	6	17
65-69	11	7	18
70-74	2	4	6
75+	4	5	9
Jumlah	534	491	1.025

Sumber : Sensus Penduduk 2010

Tabel 3.1.4 Jumlah Penduduk Menurut Kelompok Umur  
Desa Langadai Tahun 2010

Kelompok Umur	Laki-laki	Perempuan	Total
(1)	(2)	(3)	(4)
0-4	100	89	189
5-9	89	105	194
10-14	81	70	151
15-19	57	58	115
20-24	78	68	146
25-29	92	124	216
30-34	105	87	192
35-39	109	87	196
40-44	57	49	106
45-49	64	49	113
50-54	51	32	83
55-59	22	22	44
60-64	23	17	40
65-69	18	14	32
70-74	11	8	19
75+	8	10	18
Jumlah	965	889	1.854

Sumber : Sensus Penduduk 2010

Tabel 3.1.5 Jumlah Penduduk Menurut Kelompok Umur  
Desa Pelajau Baru Tahun 2010

Kelompok Umur	Laki-laki	Perempuan	Total
(1)	(2)	(3)	(4)
0-4	84	88	172
5-9	77	58	135
10-14	69	80	149
15-19	77	61	138
20-24	85	60	145
25-29	95	75	170
30-34	76	76	152
35-39	63	64	127
40-44	70	65	135
45-49	59	53	112
50-54	52	33	85
55-59	32	20	52
60-64	25	24	49
65-69	10	13	23
70-74	13	9	22
75+	13	10	23
Jumlah	900	789	1.689

Sumber : Sensus Penduduk 2010

Tabel 3.1.6 Jumlah Penduduk Menurut Kelompok Umur  
Desa Serongga Tahun 2010

Kelompok Umur	Laki-laki	Perempuan	Total
(1)	(2)	(3)	(4)
0-4	145	131	276
5-9	160	110	270
10-14	108	82	190
15-19	66	76	142
20-24	135	111	246
25-29	141	146	287
30-34	192	132	324
35-39	127	82	209
40-44	74	52	126
45-49	47	30	77
50-54	35	29	64
55-59	24	17	41
60-64	13	5	18
65-69	1	5	6
70-74	2	6	8
75+	7	4	11
Jumlah	1.277	1.018	2.295

Sumber : Sensus Penduduk 2010

Tabel 3.1.7 Jumlah Penduduk Menurut Kelompok Umur  
Desa Tegal Rejo Tahun 2010

Kelompok Umur	Laki-laki	Perempuan	Total
(1)	(2)	(3)	(4)
0-4	209	201	410
5-9	239	239	478
10-14	210	224	434
15-19	181	179	360
20-24	197	195	392
25-29	235	263	498
30-34	242	245	487
35-39	262	222	484
40-44	226	160	386
45-49	131	118	249
50-54	112	92	204
55-59	73	66	139
60-64	52	52	104
65-69	39	28	67
70-74	24	17	41
75+	31	17	48
Jumlah	2.463	2.318	4.781

Sumber : Sensus Penduduk 2010

Tabel 3.1.8 Jumlah Penduduk Menurut Kelompok Umur  
Desa Telaga Sari Tahun 2010

Kelompok Umur	Laki-laki	Perempuan	Total
(1)	(2)	(3)	(4)
0-4	49	55	104
5-9	58	40	98
10-14	57	36	93
15-19	74	54	128
20-24	55	46	101
25-29	64	64	128
30-34	64	52	116
35-39	52	48	100
40-44	46	28	74
45-49	36	34	70
50-54	23	22	45
55-59	19	20	39
60-64	15	14	29
65-69	11	11	22
70-74	7	2	9
75+	3	1	4
Jumlah	633	527	1.160

Sumber : Sensus Penduduk 2010

Tabel 3.1.9 Jumlah Penduduk Menurut Kelompok Umur  
Desa Pulau Panci Tahun 2010

Kelompok Umur	Laki-laki	Perempuan	Total
(1)	(2)	(3)	(4)
0-4	84	80	164
5-9	81	80	161
10-14	54	69	123
15-19	63	63	126
20-24	50	59	109
25-29	75	95	170
30-34	101	70	171
35-39	82	69	151
40-44	58	46	104
45-49	38	18	56
50-54	20	11	31
55-59	9	8	17
60-64	9	6	15
65-69	4	6	10
70-74	5	4	9
75+	2	8	10
Jumlah	735	692	1.427

Sumber : Sensus Penduduk 2010



Tabel 3.1.10 Jumlah Penduduk Menurut Kelompok Umur  
Desa Sahapi Tahun 2010

Kelompok Umur	Laki-laki	Perempuan	Total
(1)	(2)	(3)	(4)
0-4	72	75	147
5-9	81	63	144
10-14	52	50	102
15-19	40	62	102
20-24	68	54	122
25-29	72	89	161
30-34	73	56	129
35-39	59	46	105
40-44	55	40	95
45-49	40	23	63
50-54	32	15	47
55-59	7	3	10
60-64	13	5	18
65-69	7	1	8
70-74	3	1	4
75+	6	2	8
Jumlah	680	585	1.265

Sumber : Sensus Penduduk 2010

Tabel 3.1.11 Jumlah Penduduk Menurut Kelompok Umur  
Kecamatan Kelumpang Hilir Tahun 2010

Kelompok Umur	Laki-laki	Perempuan	Total
(1)	(2)	(3)	(4)
0-4	1.152	1.077	2.229
5-9	1.165	1.078	2.243
10-14	888	861	1.749
15-19	739	707	1.446
20-24	884	830	1.714
25-29	1.019	1.189	2.208
30-34	1.207	1.045	2.252
35-39	1.093	847	1.940
40-44	809	582	1.391
45-49	541	416	957
50-54	425	294	719
55-59	244	197	441
60-64	178	137	315
65-69	120	94	214
70-74	77	57	134
75+	79	58	137
Jumlah	10.620	9.469	20.089

Sumber : Sensus Penduduk 2010

Tabel 3.1.11. Banyaknya Penduduk Menurut Jenis Kelamin dan Sex Ratio Dirinci Per desa Tahun 2010

D e s a	Jenis Kelamin		Jumlah Penduduk	Sex Ratio
	Laki-laki	Perempuan		
(1)	(2)	(3)	(4)	(5)
01. Tarjun	2433	2160	4593	112,64
02. Langadai	965	889	1854	108,55
03. Serongga	1277	1018	2295	125,44
04. Mandala	534	491	1023	108,75
05. Tegal Rejo	2463	2318	4781	106,26
06. Pelajau Baru	900	789	1689	114,07
07. Telaga Sari	633	527	1160	120,11
08. Pulau Panci	735	692	1427	106,21
09. Sahapi	680	583	1265	116,64
J u m l a h	10620	9469	20089	112,16

Sumber : Sensus Penduduk 2010

Tabel 4.1.1. Banyaknya Sekolah Negeri, Kelas, Murid dan Guru Tahun 2010

Jenis Sekolah	Sekolah	Kelas	Murid	Guru
(1)	(2)	(3)	(4)	(5)
01. Sekolah Dasar	14	100	2.644	147
02. Madrasah Ibtidaiyah	-	-	-	-
03. SLTP	2	20	587	33
04. Madrasah Tsyanawiyah	1	3	142	18
05. SMU/SMK	2	18	548	52
06. Madrasah Aliyah	-	-	-	-
<b>J u m l a h</b>	<b>19</b>	<b>141</b>	<b>3.921</b>	<b>250</b>

Sumber : Dinas Pendidikan Kab. Kotabaru dan Pendataan Potensi Desa 2011

Tabel 4.1.2. Banyaknya Sekolah, Kelas, Murid dan Guru  
Pada Sekolah Dasar Negeri (SD) Tahun 2010

D e s a	Sekolah	Kelas	Murid	Guru
(1)	(2)	(3)	(4)	(5)
01. Tarjun	2	20	781	15
02. Mandala	1	6	143	9
03. Langadai	2	11	301	18
04. Pelajau Baru	1	7	169	8
05. Serongga	3	20	386	28
06. Tegal Rejo	2	20	568	33
07. Telaga Sari	1	6	168	11
08. Pulau Panci	1	6	49	7
09. Sahapi	1	3	79	8
<b>J u m l a h</b>	<b>14</b>	<b>99</b>	<b>2.644</b>	<b>99</b>

Sumber : Pendataan Potensi Desa 2011

Tabel 4.1.3. Banyaknya Jumlah Murid Dirinci Per Kelas  
Pada Sekolah Dasar (SD) Tahun 2010

D e s a	Kelas I	Kelas II	Kelas III	Kelas IV	Kelas V	Kelas VI
(1)	(2)	(3)	(4)	(5)	(6)	(7)
01. Tarjun	179	154	147	120	107	74
02. Mandala	31	25	21	24	24	18
03. Langadai	55	62	58	43	45	38
04. Pelajau Baru	35	27	22	33	29	23
05. Serongga	62	75	58	65	76	50
06. Tegal Rejo	87	109	100	96	88	88
07. Telaga Sari	31	21	29	30	30	27
08. Pulau Panci	18	5	7	6	6	7
09. Sahapi	17	20	16	10	9	7
<b>J u m l a h</b>	<b>515</b>	<b>498</b>	<b>458</b>	<b>427</b>	<b>414</b>	<b>332</b>

Sumber : Pendataan Potensi Desa 2011

Tabel 4.1.4. Banyaknya Sekolah, Kelas, Murid dan Guru  
Pada Sekolah Menengah Pertama Negeri (SMPN) Tahun 2010

D e s a	Sekolah	Kelas	Murid	Guru
(1)	(2)	(3)	(4)	(5)
01. Tarjun	0	0	0	0
02. Mandala	0	0	0	0
03. Langadai	0	0	0	0
04. Pelajau Baru	1	3	43	8
05. Serongga	0	0	0	0
06. Tegal Rejo	1	12	506	20
07. Telaga Sari	0	0	0	0
08. Pulau Panci	0	0	0	0
09. Sahapi	0	0	0	0
<b>J u m l a h</b>	<b>2</b>	<b>15</b>	<b>549</b>	<b>28</b>

Sumber : Pendataan Potensi Desa 2011

Tabel 4.1.5. Banyaknya Jumlah Murid Dirinci Per Kelas  
 Pada Sekolah Menengah Pertama Negeri (SMPN) Tahun 2010

D e s a	Kelas I	Kelas II	Kelas III
(1)	(2)	(3)	(4)
01. Tarjun	0	0	0
02. Mandala	0	0	0
03. Langadai	0	0	0
04. Pelajau Baru	19	24	0
05. Serongga	0	0	0
06. Tegal Rejo	195	166	145
07. Telaga Sari	0	0	0
08. Pulau Panci	0	0	0
09. Sahapi	0	0	0
<b>J u m l a h</b>	<b>214</b>	<b>190</b>	<b>145</b>

Sumber : Pendataan Potensi Desa 2011



Tabel 4.1.6. Banyaknya Sekolah, Kelas, Murid dan Guru  
Pada Sekolah Menengah Umum/Kejuruan Negeri (SMU/SMKN)  
Tahun 2010

D e s a	Sekolah	Kelas	Murid	Guru
(1)	(2)	(3)	(4)	(5)
01. Tarjun	0	0	0	0
02. Mandala	0	0	0	0
03. Langadai	0	0	0	0
04. Pelajau Baru	0	0	0	0
05. Serongga	1	9	338	24
06. Tegal Rejo	0	0	0	0
07. Telaga Sari	1	9	210	18
08. Pulau Panci	0	0	0	0
09. Sahapi	0	0	0	0
<b>J u m l a h</b>	<b>2</b>	<b>18</b>	<b>548</b>	<b>52</b>

Sumber : Pendataan Potensi Desa 2011

Tabel 4.1.7. Banyaknya Jumlah Murid Dirinci Per Kelas  
 Pada Sekolah Menengah Umum/Kejuruan Negeri (SMPN) Tahun 2010

D e s a	Kelas I	Kelas II	Kelas III
(1)	(2)	(3)	(4)
01. Tarjun	0	0	0
02. Mandala	0	0	0
03. Langadai	0	0	0
04. Pelajau Baru	0	0	0
05. Serongga	132	123	83
06. Tegal Rejo	0	0	0
07. Telaga Sari	83	59	68
08. Pulau Panci	0	0	0
09. Sahapi	0	0	0
<b>J u m l a h</b>	<b>215</b>	<b>182</b>	<b>151</b>

Sumber : Pendataan Potensi Desa 2011

Tabel 4.1.8. Banyaknya Guru Sekolah Dasar (SD) Negeri  
Dirinci Per Desa dan Statusnya Tahun 2010

D e s a	G u r u		Jumlah
	Tetap	Tidak Tetap	
(1)	(2)	(3)	(4)
01. Tarjun	6	19	25
02. Mandala	4	5	9
03. Langadai	7	11	18
04. Pelajau Baru	5	3	8
05. Serongga	16	12	28
06. Tegal Rejo	24	9	33
07. Telaga Sari	7	4	11
08. Pulau Panci	4	3	7
09. Sahapi	4	4	8
<b>J u m l a h</b>	<b>77</b>	<b>50</b>	<b>127</b>

Sumber : Pendataan Potensi Desa 2011

Tabel 4.1.9. Banyaknya Guru Sekolah Menengah Pertama (SMP) Negeri  
Dirinci Per Desa dan Statusnya Tahun 2010

D e s a	G u r u		Jumlah
	Negeri	Honorer	
(1)	(2)	(3)	(4)
01. Tarjun	0	0	0
02. Mandala	0	0	0
03. Langadai	0	0	0
04. Pelajau Baru	7	1	8
05. Serongga	0	0	0
06. Tegal Rejo	18	2	20
07. Telaga Sari	0	0	0
08. Pulau Panci	0	0	0
09. Sahapi	0	0	0
<b>J u m l a h</b>	<b>25</b>	<b>3</b>	<b>28</b>

Sumber : Pendataan Potensi Desa 2011

Tabel 4.1.10. Banyaknya Guru Sekolah Menengah Umum/Kejuruan (SMU/K) Negeri  
Dirinci Per Desa dan Statusnya Tahun 2010

D e s a	G u r u		Jumlah
	Negeri	Honorer	
(1)	(2)	(3)	(4)
01. Tarjun	0	0	0
02. Mandala	0	0	0
03. Langadai	0	0	0
04. Pelajau Baru	0	0	0
05. Serongga	22	2	24
06. Tegal Rejo	0	0	0
07. Telaga Sari	10	8	18
08. Pulau Panci	0	0	0
09. Sahapi	0	0	0
<b>J u m l a h</b>	<b>32</b>	<b>10</b>	<b>42</b>

Sumber : Pendataan Potensi Desa 2011

Tabel 4.2.1. Banyaknya Sarana Kesehatan  
Tahun 2010

Sarana Kesehatan	Jumlah
(1)	
01. Puskesmas	1
02. Puskesmas Pembantu	6
03. Balai Pengobatan Swasta	2
04. BKIA	0
<b>J u m l a h</b>	<b>9</b>

Sumber : Dinas Kesehatan Kabupaten Kotabaru

Tabel 4.2.2. Banyaknya Apotek Dan Tenaga Apotek Tahun 2010

Kelompok Hilir	Jumlah
(1)	
01. Apotek	1
02. Apoteker	1
03. Asisten Apoteker	1
<b>J u m l a h</b>	<b>3</b>

Sumber : Dinas Kesehatan Kabupaten Kotabaru

Tabel 4.2.3. Banyaknya Dokter  
Tahun 2010

Dokter	Jumlah
(1)	
01. Dokter Umum	2
02. Dokter Gigi	2
03. Dokter Spesialis	0
Jumlah	4

Sumber : Dinas Kesehatan Kabupaten Kotabaru



Tabel 4.2.4. Banyaknya Perawat, Bidan dan Dukun Bayi/Kampung  
Tahun 2010

Kelompok Hilir	Jumlah
(1)	
01. Perawat	12
02. Bidan	7
03. Dukun Bayi/Kampung	25
<b>J u m l a h</b>	<b>44</b>

Sumber : Dinas Kesehatan Kabupaten Kotabaru

Tabel 4.2.5. Jumlah Pasien Rawat Inap RSUD Kotabaru yang berasal Dari Kecamatan Kelumpang Hilir Tahun 2010

Bulan	Jumlah
(1)	(2)
Januari	18
Februari	14
Maret	15
April	9
Mei	22
Juni	15
Juli	10
Agustus	6
September	15
Oktober	11
Nopember	11
Desember	16
Jumlah	162

Sumber : RSUD Kotabaru

Tabel 4.3.1. Banyaknya Akseptor KB Aktif Menurut Jenis Pemakaian Kontrasepsi Kecamatan Kelumpang Hilir Tahun 2010

Jenis Kontrasepsi	Jumlah
(1)	(2)
IUD	182
PIL	1.940
KONDOM	82
SUNTIK	337
IMPLAN	622
LAINNYA	29
<b>J u m l a h</b>	<b>3.192</b>

Sumber : Badan KB, Pemberdayaan Perempuan dan Perlindungan Anak Kabupaten Kotabaru

Tabel 4.3.2. Target, Realisasi dan Persentase Realisasi Akseptor KB Baru  
Kecamatan Kelumpang Hilir Tahun 2010

Kelumpang Hilir	Jumlah
(1)	(2)
Target	483
Realisasi	386
% Realisasi	76,92

Sumber : Badan KB, Pemberdayaan Perempuan dan Perlindungan Anak  
Kabupaten Kotabaru

Tabel 4.3.3. Banyaknya Petugas Keluarga Berencana  
Kecamatan Kelumpang Hilir Tahun 2010

Petugas Keluarga Berencana	Jumlah
(1)	(2)
PPLKB	1
PLKB	3
PKBD	9
Sub PKBD	18

Sumber : Badan KB, Pemberdayaan Perempuan dan Perlindungan Anak  
Kabupaten Kotabaru

Tabel 4.3.4. Banyaknya Kepala Keluarga Menurut Tingkat Sejahtera  
Kecamatan Kelumpang Hilir Tahun 2010

Tingkat Sejahtera	Jumlah
(1)	(2)
Pra Sejahtera	441
Sejahtera I	2.795
Sejahtera II	1.505
Sejahtera III	477
Sejahtera III Plus	227
Jumlah	5.445

Sumber : Badan KB, Pemberdayaan Perempuan dan Perlindungan Anak  
Kabupaten Kotabaru

Tabel 4.3.5. Banyaknya Pasangan Usia Subur, Akseptor KB Aktif dan Persentase Akseptor KB Aktif di Kecamatan Kelumpang Hilir Tahun 2010

Kelumpang Hilir	Jumlah
(1)	(2)
PUS	3.263
Akseptor KB Aktif	3.192
Persentase	97,82

Sumber : Badan KB, Pemberdayaan Perempuan dan Perlindungan Anak Kabupaten Kotabaru

Tabel 4.4.1. Banyaknya Tempat Peribadatan Menurut Jenisnya  
Di Kecamatan Kelumpang Hilir Tahun 2010

Tempat Ibadah	Jumlah
(1)	(2)
Masjid	12
Langgar	15
Mushola	0
Klenteng	0
Gereja Katolik	0
Gereja Protestan	0
Pura	5
Vihara	0

Sumber : Kementrian Agama Kabupaten Kotabaru



Tabel 4.4.1. Banyaknya Nikah, Talak, Cerai dan Rujuk  
Di Kecamatan Kelumpang Hilir Tahun 2010

Kelumpang Hilir	Jumlah
(1)	(2)
Nikah	200
Talak	0
Cerai	0
Rujuk	0

Sumber : Kementrian Agama Kabupaten Kotabaru

Tabel 4.4.3. Jumlah Penduduk Menurut Agama di Kecamatan Kelumpang Hilir Tahun 2010

Agama	Jumlah Penduduk
(1)	(2)
Islam	18.866
Kristen	638
Katholik	157
Hindu	421
Budha	6
Lainnya	0
Jumlah	20.088

Sumber : Sensus Penduduk 2010

Tabel 4.4.1. Banyaknya Jamaah Haji  
Di Kecamatan Kelumpang Hilir Tahun 2010

Jamaah Haji	Jumlah
(1)	(2)
Laki-laki	3
Perempuan	5
Jumlah	8

Sumber : Kementrian Agama Kabupaten Kotabaru

Tabel 5.1.1. Luas Tanam, Rusak, Panen, Produksi dan Rata-rata  
Produksi Tanaman Padi dan Palawija Tahun 2010

Jenis Tanaman	Tanam (Ha)	Rusak (Ha)	Panen (Ha)	Produksi (Ton)	Rata-rata Produksi (Kw/Ha)
(1)	(2)	(3)	(4)	(5)	(6)
01. Padi Sawah	335	0	332	1.419	42,75
02. Padi Gogo	335	0	335	1.003	29,95
03. Padi	670	0	667	2.422	36,31
04. Jagung	205	0	205	1.227	59,85
05. Ubi Kayu	48	0	47	671	142,75
06. Ubi Jalar	22	0	22	232	105,45
07. Kacang Tanah	55	0	55	59	10,66
08. Kedelai	35	0	33	48	14,45
09. Kacang Hijau	35	0	35	36	10,35

Sumber : Dinas Pertanian Kabupaten Kotabaru

Tabel 5.1.2. Luas Tanam dan Produksi Tanaman Sayur-sayuran  
Dirinci Menurut Jenisnya Tahun 2010

Jenis Sayuran	Luas Tanam (Ha)	Total Produksi (Ton)
(1)	(2)	(3)
01. S a w i	12	10
02. Kacang Panjang	18	22
03. Cabai Besar	1	1
04. Cabai Rawit	3	3
05. T o m a t	7	9
06. T e r u n g	11	11
07. B u n c i s	1	6
08. K e t i m u n	3	4
09. K a n g k u n g	30	124
10. B a y a m	29	83

Sumber : Dinas Pertanian Kabupaten Kotabaru

Tabel 5.1.3. Luas Tanam Tanaman Perkebunan Rakyat Dirinci Menurut Jenisnya Tahun 2010

Jenis Tanaman	Luas Tanam (Ha)
(1)	(2)
01. K a r e t	59
02. Kelapa Dalam	49
03. Kelapa Hibrida	0
04. Kelapa Sawit	888
05. K o p i	9
06. L a d a	4
07. C e n g k e h	0
08. K a k a o	0
09. A r e n	1
10. S a g u	1
11. K e m i r i	0
12. P a n i l i	0

Sumber : Dinas Perkebunan Kabupaten Kotabaru

Tabel 5.1.4. Jumlah Petani Perkebunan Dirinci  
Menurut Jenisnya Tahun 2010

Jenis Tanaman	Jumlah Petani (orang)
(1)	(2)
01. K a r e t	24
02. Kelapa Dalam	325
03. Kelapa Hibrida	0
04. Kelapa Sawit	50
05. K o p i	40
06. L a d a	10
07. C e n g k e h	0
08. K a k a o	0
09. A r e n	7
10. S a g u	6
11. K e m i r i	5
12. P a n i l i	0

---

Sumber : Dinas Perkebunan Kabupaten Kotabaru

Tabel 5.2.1. Banyaknya Ternak Besar Dirinci Menurut Jenisnya Tahun 2010

Jenis Ternak	Jumlah
(1)	(2)
01. K u d a	0
02. S a p i	2.378
03. K e r b a u	165

Sumber : Dinas Peternakan Kabupaten Kotabaru

<http://kotabarakab.bps.go.id>



Tabel 5.2.2. Banyaknya Ternak Kecil Dirinci  
Menurut Jenisnya Tahun 2010

Jenis Ternak	Jumlah
(1)	(2)
01. K a m b i n g	854
02. D o m b a	0
03. B a b i	28

Sumber : Dinas Peternakan Kabupaten Kotabaru

Tabel 5.2.3. Banyaknya Ternak Unggas Dirinci  
Menurut Jenisnya Tahun 2010

Jenis Unggas	Jumlah
(1)	(2)
01. Ayam Ras	3.386
02. Ayam Buras	11.084
03. I t i k	6.684

Sumber : Dinas Peternakan Kabupaten Kotabaru

Tabel 5.3.1. Banyaknya Produksi Ikan Menurut Jenis Perikanan  
Tahun 2010

Jenis Perikanan	J u m l a h (Ton)
(1)	(2)
01. Perikanan Laut	1.622,61
02. Perikanan Darat :	859,64

Sumber : Dinas Kelautan Dan Perikanan Kabupaten Kotabaru

Tabel 5.3.2. Nilai Produksi Ikan Menurut Jenis Perikanan  
Tahun 2010

Jenis Perikanan	Nilai Produksi (000, Rp)
(1)	(2)
01. Perikanan Laut	10.546.952
02. Perikanan Darat :	10.319.244

Sumber : Dinas Kelautan Dan Perikanan Kabupaten Kotabaru

Tabel 5.4.1. Jumlah Kelompok Tani dan Gapoktan di Kecamatan Kelumpang Hilir Tahun 2010

Kelumpang Hilir	Jumlah
(1)	(2)
Jumlah Kelompok Tani	78
Jumlah Gapoktan	3

Sumber : Dinas Pertanian Kabupaten Kotabaru

Tabel 6.1. Perkiraan Panjang Jalan Lebar  $\geq$  3 Meter  
Dirinci Menurut Jenis Permukaan Tahun 2010

Jenis Permukaan Jalan	Panjang Jalan (km)
(1)	(2)
Aspal	12,235
Beton	2,000
Batu	0
Kerikil	33,690
Tanah	0
Jumlah	47,925

Sumber : Dinas Pekerjaan Umum Kabupaten Kotabaru

Tabel 6.2. Perkiraan Panjang Jalan Lebar  $\geq$  3 Meter  
Dirinci Menurut Status Jalan Tahun 2010

Jenis Permukaan Jalan	Panjang Jalan (km)
(1)	(2)
Negara	11,843
Propinsi	0
Kabupaten	47,295
Jumlah	59,768

Sumber : Dinas Pekerjaan Umum Kabupaten Kotabaru

Tabel 6.3. Perkiraan Panjang Jalan Lebar  $\geq$  3 Meter  
Dirinci Menurut Kondisi Jalan Tahun 2009

Jenis Permukaan Jalan	Panjang Jalan (km)
(1)	(2)
Baik	14,24
Sedang	5,23
Rusak	28,47
Rusak Berat	0
Jumlah	47,93

Sumber : Dinas Pekerjaan Umum Kabupaten Kotabaru



Tabel 6.4. Perkiraan Panjang Jalan Lebar  $\geq$  3 Meter  
Dirinci Menurut Status Kelas Jalan Tahun 2009

Jenis Permukaan Jalan	Panjang Jalan (km)
(1)	(2)
I	0
II	0
III	11,843
IIIA	0
IIIB	47,925
IIIC	0
IV	0
Tidak Diperinci	0
Jumlah	59,768

Sumber : Dinas Pekerjaan Umum Kabupaten Kotabaru

Tabel 7.1. Banyaknya KUD, Anggota dan Simpanan di Kecamatan Kelumpang Hilir Tahun 2010

Jenis Koperasi	Jumlah Koperasi	Anggota	Simpanan (000 Rp)
(1)	(2)	(3)	(4)

K U D	2	5.716	153.591
-------	---	-------	---------

Koperasi Primer	7	1.802	624.042
-----------------	---	-------	---------

Non KUD			
---------	--	--	--

---

Sumber : Dinas Koperasi, UKM dan Industri Kabupaten Kotabaru

Tabel 7.2 Banyaknya Dana Pendidikan dan Dana Lainnya Pada Koperasi  
Primer di Kecamatan Kelumpang Hilir Tahun 2010

Jenis Dana	Jumlah (Rp)
(1)	(2)

Dana Pendidikan 90.933.600

Dana Lainnya 0

<http://kotabarakab.bps.go.id>

---

Sumber : Dinas Koperasi, UKM dan Industri Kabupaten Kotabaru



**D A T A**

Mencerdaskan Bangsa

<http://kotabaru.kab.bps.go.id>

**BADAN PUSAT STATISTIK KABUPATEN KOTABARU**

Jl. Jamrut I Kompleks Dirgahayu Km 2

Kotabaru Kalimantan Selatan

Telp/Fax (0518) 21145

Email: bps6302[@]gmail.com