

PARINGIN DALAM PETA BALANGAN

Paringin on the Balangan Map

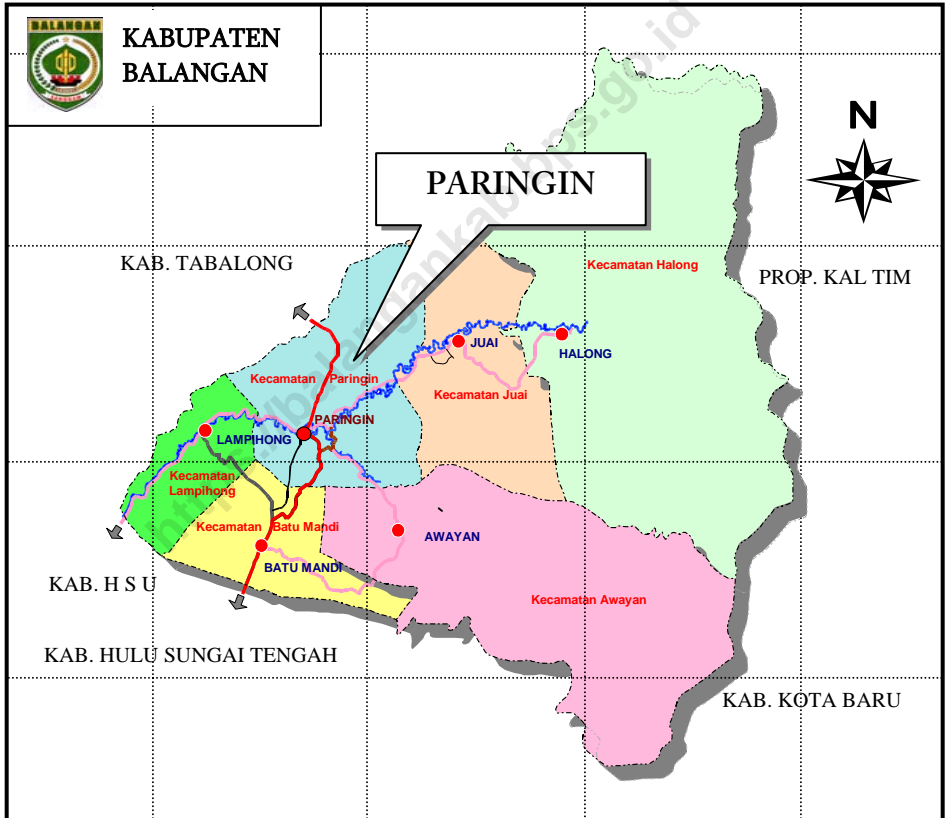

PETA PARINGIN

Map of Paringin

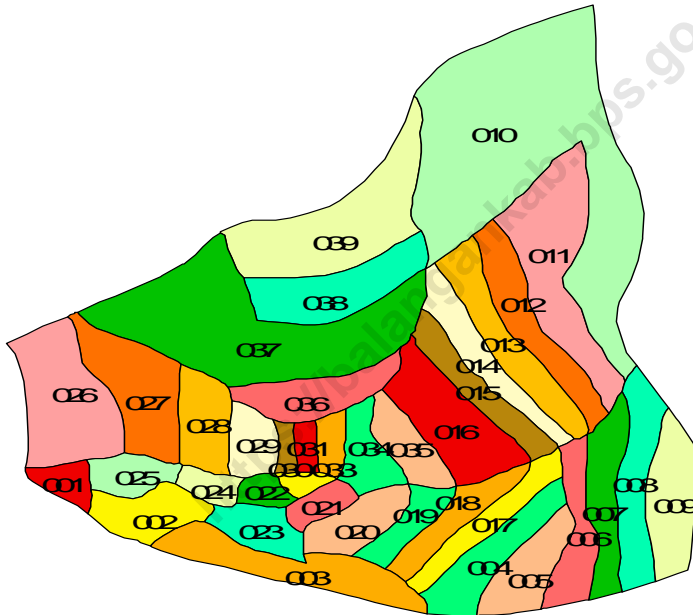

001. Murung Jambu
002. Halubau
003. Harapan Baru
004. Panggung
005. Inan
006. Murung Abuin
007. Baruh Bahinu Dalam
008. Binjai
009. Telaga Purun
010. Lamida Bawah
011. Lok Batung
012. Babayau
013. Paran
014. Mangkayahu
015. Balang
016. Murung Ilung
017. Galumbang
018. Maradap
019. Baruh Bahinu Luar
020. Muara Pitap
021. Margo Mulyo
022. Bungin
023. Lingsir
024. Halubau Utara
025. Tarangan
026. Hujan Mas
027. Kalahiang
028. Layap
029. Teluk Keramat
030. Paringin Barat
031. Paringin Kota
032. Batu Piring
033. Paringin Timur
034. Gunung Pandau
035. Balida
036. Haur Batu
037. Lasung Batu
038. Sungai Katapi
039. Dahai



PEMERINTAH KABUPATEN BALANGAN
KECAMATAN PARINGIN

KATA SAMBUTAN

Kami menyambut gembira dan bersyukur kepada Tuhan Yang Maha Kuasa dengan terbitnya buku “Kecamatan Paringin Dalam Angka Tahun 2006” yang merupakan kegiatan rutin Koordinator Statistik Kecamatan Paringin.

Saya berharap agar buku ini tidak hanya dapat dimanfaatkan untuk mengevaluasi hasil pembangunan, juga untuk menyusun perencanaan yang baik, sistematis, menyeluruh dan terpadu serta dapat menggambarkan berbagai hasil dan arah pembangunan yang akan diambil.

Kepada semua instansi pemerintah maupun swasta, saya minta agar senantiasa membantu kelancaran data yang diperlukan mengenai kegiatan masing-masing.

Semoga Tuhan Yang Maha Kuasa selalu memberi petunjuk serta kekuatan kepada kita dalam membangun kecamatan Paringin yang kita cintai ini.

Paringin, Mei 2007
CAMAT PARINGIN,

H. Supiani, S.Sos. M.Si
NIP. 010 181 917



KATA PENGANTAR

Dengan memanjatkan puji dan syukur kehadirat Allah SWT, berkat taufik dan hidayah-Nya jualah kami dapat menyusun kembali buku “**Kecamatan Paringin Dalam Angka Tahun 2006**”. Publikasi yang disajikan secara berkala dalam bentuk angka dan tabulasi ini merupakan rangkuman kegiatan pembangunan yang telah dilaksanakan oleh Pemerintah Daerah, masyarakat, maupun pihak swasta selama tahun 2006.

Beragam data sudah diupayakan untuk menjawab tuntutan konsumen data, walaupun begitu tidak tertutup kemungkinan masih adanya data yang belum memenuhi kebutuhan konsumen. Oleh karena itu, kami mengharapkan kritik dan saran yang konstruktif dari berbagai pihak untuk penyempurnaan publikasi yang akan datang.

Buku ini diterbitkan atas kerjasama Koordinator Statistik Kecamatan (KSK) Paringin dengan Pemerintah Kecamatan Paringin serta dinas/instansi yang ada di wilayah kecamatan Paringin, atas bantuannya kami ucapkan terima kasih.

Akhirnya, semoga penerbitan publikasi ini mendapatkan rahmat dari Allah SWT, dan bermanfaat bagi kita semua. Amin.

Paringin, Mei 2007
KSK Paringin

Nelwan Binayan, SE
NIP. 340012785

STRUKTUR ORGANISASI BPS KABUPATEN BALANGAN
ORGANIZATIONAL STRUCTURE OF BPS-STATISTICS OF BALANGAN

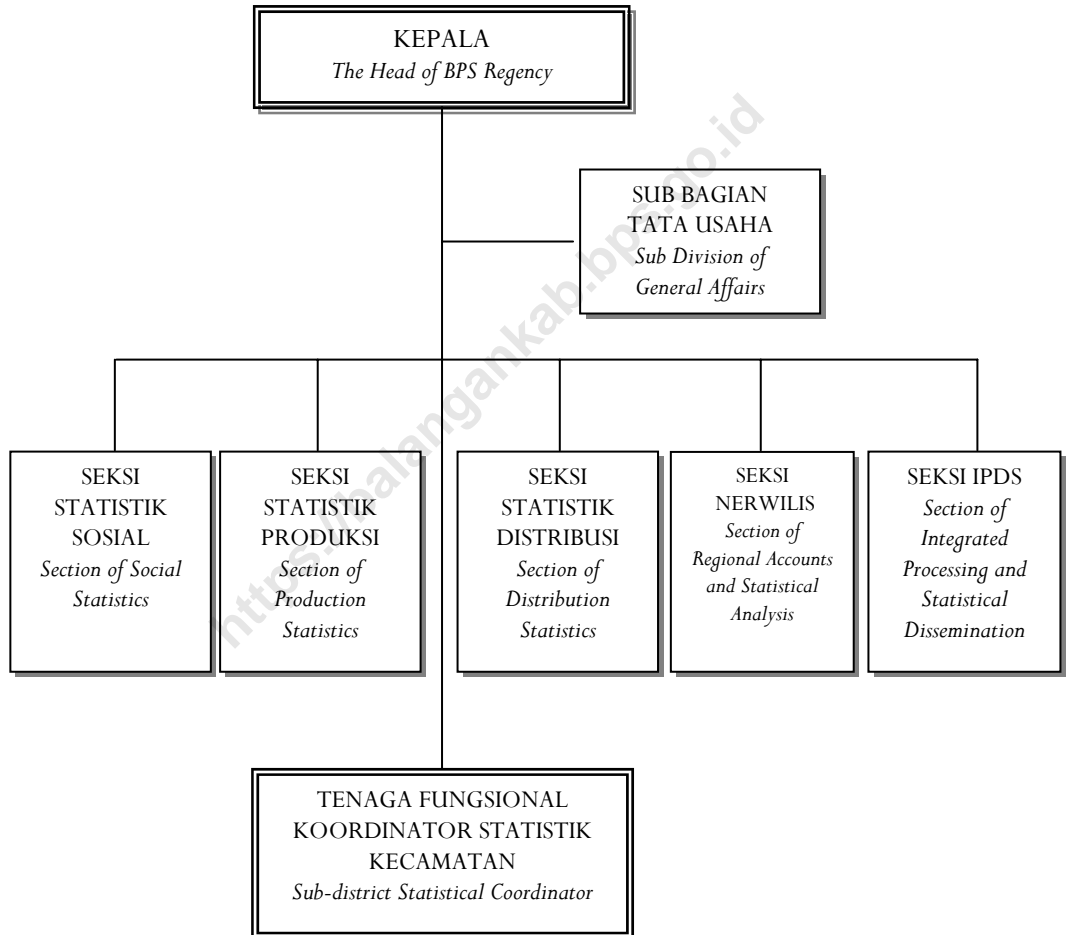

DAFTAR ISI

	Halaman
Paringin dalam Peta Balangan	i
Peta Paringin	ii
Kata Sambutan	iii
Kata Pengantar	iv
Struktur Organisasi BPS Kabupaten Balangan	v
Daftar Isi	vi
Penjelasan Umum	vii
RINGKASAN EKSEKUTIF	1
BAB I. GEOGRAFI	5
BAB II. PEMERINTAHAN	15
BAB III. PENDUDUK	20
BAB IV. SOSIAL	
4.1. Pendidikan	39
4.2. Kesehatan dan Keluarga Berencana	49
4.3. Agama	61
BAB V. PERTANIAN	
5.1. Tanaman Bahan Makanan	65
5.2. Tanaman Perkebunan	74
5.3. Peternakan	75
5.4. Perikanan	81
BAB VI. ENERGI, KOPERASI, DAN PERTAMBANGAN	
6.1. Air Minum	83
6.2. Koperasi	86
6.3. Pertambangan	87
BAB VII. PERHUBUNGAN	88
BAB VIII. PENDAPATAN DAERAH	93

PENJELASAN UMUM

1. **Penduduk** adalah semua orang yang berdomisili di wilayah geografis RI selama 6 bulan atau lebih dan atau mereka yang berdomisili kurang dari 6 bulan tetapi bertujuan menetap.
2. **Kepadatan penduduk** adalah banyaknya penduduk per km persegi.
3. **Rasio Jenis Kelamin** adalah perbandingan antara banyaknya penduduk laki-laki dengan banyaknya penduduk perempuan pada suatu daerah dan waktu tertentu. Biasanya dinyatakan dengan banyaknya penduduk laki-laki untuk 100 penduduk perempuan.
4. **Rumah Tangga** adalah seseorang atau sekelompok orang yang mendiami sebagian atau seluruh bangunan fisik/sensus, dan biasanya tinggal bersama atau makan dari satu dapur. Yang dimaksud makan dari satu dapur adalah jika pengurusan kebutuhan sehari-harinya dikelola bersama-sama menjadi satu.
5. **Luas Desa** mencakup seluruh wilayah desa/kelurahan baik yang dihuni penduduk maupun tidak. Termasuk di sini adalah tanah kering, sawah, pegunungan, rawa, kali, tanah bangunan, dan sebagainya. Pencatatan dilakukan dalam kilometer persegi dua angka dibelakang koma.
6. **Padi sawah** adalah padi yang ditanam di lahan sawah. Padi ladang adalah padi yang ditanam di tegalan/kebun/ladang atau huma.
7. **Perkebunan rakyat** adalah usaha perkebunan di luar batasan perkebunan besar. Perkebunan besar adalah usaha perkebunan yang dilakukan oleh badan usaha atau badan hukum di atas tanah negara yang mendapat izin usaha dari instansi yang berwenang.
8. **Jalan** adalah jalan dalam bentuk apapun yang terbuka untuk lalu lintas kendaraan umum.

RINGKASAN EKSEKUTIF EXECUTIVE SUMMARY

Kedadaan Geografis

Kecamatan Paringin berbatasan dengan Kabupaten Tabalong (sebelah utara), sebelah Timur Kecamatan Juai, sebelah Selatan berbatasan dengan Kecamatan Awayan dan Batu Mandi, dan sebelah Barat berbatasan dengan Kecamatan Lampihong.

Secara geografis, Kecamatan Paringin terletak pada lingkup koordinat $2^{\circ} 01'37''$ sampai dengan $2^{\circ} 35'58''$ Lintang Selatan dan $114^{\circ} 50'24''$ sampai dengan $115^{\circ} 50'24''$ Bujur Timur. Wilayah Kecamatan Paringin seluas $186,84 \text{ km}^2$ atau 10 persen dari luas wilayah Balangan.

Gambar/Figure 1.1
Persentase Luas Wilayah Balangan menurut Kecamatan
Percentage of Balangan Area by District

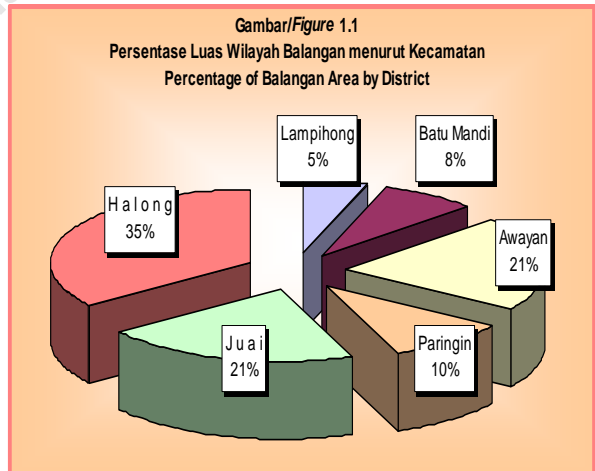

Tata Guna Tanah

Luas wilayah Kecamatan Paringin menurut kelas lereng/kemiringan dibagi dalam empat kelompok kemiringan. Kemiringan 0-2 % seluas 12.654 Ha, 2-8 % seluas 3.380 Ha, 8-15 % seluas 1.200 Ha, dan 15-25 % seluas 1.450 Ha. Luas wilayah Kecamatan Paringin menurut kelas ketinggian dari permukaan laut terbagi dalam dua kelompok, yaitu 7-25 M seluas 7.384 Ha, dan 25-100 M seluas 11.300 Ha.

Dari segi penggunaan tanah terlihat bahwa alang-alang seluas 2.033 Ha, kebun karet seluas 9.270 Ha, untuk persawahan seluas 2.696 Ha, Tegalan 175 Ha, tambang 2.700 Ha, sedangkan yang digunakan untuk perkampungan hanya seluas 908 Ha.

Curah Hujan

Curah hujan di suatu tempat antara lain dipengaruhi oleh keadaan iklim dan perputaran arus udara. Oleh karena itu, jumlah curah hujan beragam menurut bulan dan letak stasiun pengamat. Di kecamatan Paringin, berdasarkan Stasiun Pengamatan Paringin, rata-rata curah hujan selama tahun 2006 berkisar antara 1,10 mm (September) sampai 29,38 mm (April) per hari.

Administrasi Wilayah

Kecamatan Paringin terdiri dari 39 desa. Daerah yang paling luas adalah desa Lok Batung mencapai 7,79 persen atau 14,55 km², dan desa yang mempunyai luas terkecil yaitu desa Paringin Kota luasnya hanya 0,86 persen atau 1,60 km². Dari jumlah desa yang ada terbagi atas dua klasifikasi, yaitu Desa Swakarya sebanyak 16 desa dan Desa Swasembada sebanyak 23 desa. Menurut Klasifikasi LKMD terbagi atas Klasifikasi III sebanyak 39 desa.

Penduduk

Berdasarkan hasil registrasi penduduk, jumlah penduduk Kecamatan Paringin pada tahun 2006 sebanyak 23.169 orang, mencakup sebanyak 6.801 rumah tangga yang tersebar di 39 desa. Kecamatan dengan luas wilayah 186,84 km² ini memiliki kepadatan penduduk (*population density*) 124 jiwa per km².

a. Penduduk per Desa

Kalau dilihat dari persebaran penduduk per kecamatan, maka yang terbanyak penduduknya adalah desa Paringin Timur, yaitu sebanyak 2.337 jiwa dengan rata-rata jumlah anggota keluarga 4 orang.

Kepadatan penduduk yang tertinggi adalah desa Paringin Timur sebesar 1.043 orang per km². Dari urutan terpadat menyusul kemudian desa Paringin Kota dengan kepadatan penduduk 708 orang per km², dan kepadatan penduduk terkecil di desa Murung Jambu, yaitu 50 orang per km².

b. Rasio Jenis Kelamin dan Perkembangan Penduduk

Rasio Jenis Kelamin adalah perbandingan banyaknya penduduk laki-laki dengan banyak penduduk perempuan di suatu daerah dalam kurun waktu tertentu. Angka rasio jenis kelamin dinyatakan dalam banyaknya penduduk laki-laki per 100 penduduk perempuan. Pada tahun 2006 rasio jenis kelamin (*sex ratio*) penduduk Paringin berada di bawah 100 (angka *sex ratio* 96). Hal ini berarti jumlah penduduk perempuan lebih besar dari penduduk laki-laki.

Grafik 1.1. Luas Wilayah Menurut Kelas Lereng/Kemiringan (Ha)
Figure 1.1. The Total Area of District by Slope Class (hectare)

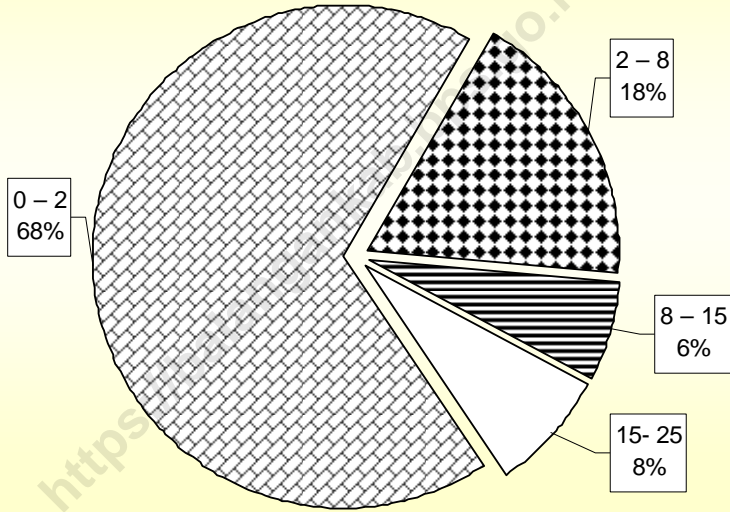

Grafik 1.2. Luas Wilayah Menurut Kelas Ketinggian (Ha)
Figure 1.2. The Total Area of District by Attitude Class (ha)

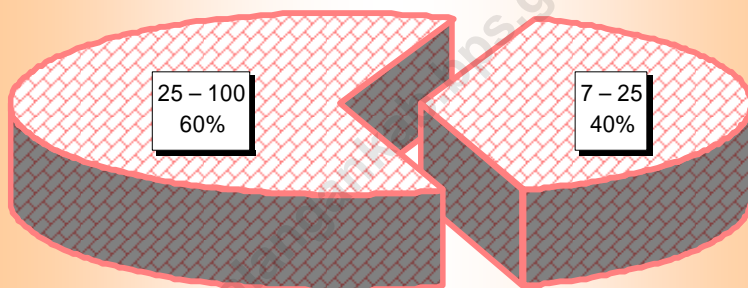

LETAK GEOGRAFIS GEOGRAPHICAL LOCATION

Kecamatan Paringin terletak pada Koordinat $02^{\circ}.01'.37''$ sampai dengan $02^{\circ}.35'.58''$ Lintang Selatan dan pada $114^{\circ}.50'.24''$ sampai dengan $115^{\circ}.50'.24''$ Bujur Timur / *Paringin is located between $02^{\circ}01'37''$ and $02^{\circ}35'58''$ South Latitude, and from $114^{\circ}50'24''$ to $115^{\circ}50'24''$ East Longitude.*

Batas Wilayah/The Borders of Balangan:

- ❑ Sebelah Utara/*To the North*: Kabupaten Tabalong;
- ❑ Sebelah Timur/*To the East*: Kecamatan Juai;
- ❑ Sebelah Selatan/*To the South*: Kecamatan Awayan dan Kecamatan Batu Mandi;
- ❑ Sebelah Barat/*To the West*: Kecamatan Lampihong.

Luas Wilayah/*Total Area*: 186, 84 Km²

TABEL/TABLE I.1.1
LUAS WILAYAH TIAP DESA
The Total Area of Paringin by Village

Kecamatan <i>District</i>	Luas Daerah (Km ²) <i>Area (Sq Km)</i>	Persentase dari Luas Kecamatan <i>Percentage</i>
(1)	(2)	(3)
01. Murung Jambu	4,80	2,57
02. Halubau	6,20	3,32
03. Harapan Baru	11,15	5,97
04. Panggung	4,40	2,35
05. Inan	4,25	2,27
06. Murung Abuin	5,20	2,78
07. Baruh Bahinu Dalam	4,25	2,27
08. Binjai	4,15	2,22
09. Telaga Purun	5,10	2,73
10. Lamida Bawah	5,95	3,18
11. Lok Batung	14,55	7,79
12. Babayau	3,80	2,03
13. Paran	3,60	1,93
14. Mangkayahu	3,25	1,74
15. Balang	3,20	1,71
16. Murung Ilung	6,30	3,37
17. Galumbang	4,40	2,36
18. Maradap	4,30	2,30
19. Baruh Bahinu Luar	4,40	2,35
20. Muara Pitap	4,10	2,19

SUMBER: BADAN PUSAT STATISTIK KABUPATEN BALANGAN
 SOURCE: BPS - STATISTICS OF BALANGAN REGENCY

Lanjutan Tabel/*Continued Table* I.1.1

Kecamatan <i>District</i>	Luas Daerah (Km ²) <i>Area (Sq Km)</i>	Persentase dari Luas Kecamatan <i>Percentage</i>
(1)	(2)	(3)
21. Margo Mulyo	3,20	1,71
22. Bungin	3,10	1,66
23. Lingsir	4,05	2,17
24. Halubau Utara	3,30	1,77
25. Tarangan	3,45	1,85
26. Hujan Mas	6,70	3,59
27. Kalahiang	4,70	2,52
28. Layap	3,25	1,74
29. Teluk Keramat	2,65	1,42
30. Paringin Barat	1,95	1,04
31. Paringin Kota	1,60	0,86
32. Batu Piring	3,00	1,61
33. Paringin Timur	2,24	1,20
34. Gunung Pandau	3,50	1,87
35. Balida	3,75	2,01
36. Haur Batu	4,80	2,57
37. Lasung Batu	12,10	6,48
38. Sungai Katapi	4,85	2,60
39. Dahai	7,30	3,91
Paringin	186,84	100,00

SUMBER: BADAN PUSAT STATISTIK KABUPATEN BALANGAN
 SOURCE: BPS - STATISTICS OF BALANGAN REGENCY

TABEL/TABLE I.1.2
LUAS WILAYAH MENURUT KELAS LERENG/KEMIRINGIN
(dalam Ha)
The Total Area of District by Slope Class (ha)

Kelas Lereng/Kemiringan <i>Slope Class</i> (%)	Luas Daerah (Ha) <i>Area (ha)</i>	Persentase dari Luas Kecamatan <i>Percentage</i>
(1)	(2)	(3)
0 – 2	12.654	67,73
2 – 8	3.380	18,09
8 – 15	1.200	6,42
15- 25	1.450	7,76
25 – 40	-	0,00
> 40	-	0,00
Paringin	18.684	100,00

SUMBER: BADAN PERTANAHAN KABUPATEN HULU SUNGAI UTARA
 SOURCE: NATIONAL LAND BOARD OF HULU SUNGAI UTARA REGENCY

TABEL/TABLE I.1.3
LUAS WILAYAH MENURUT KELAS KETINGGIAN
DARI PERMUKAAN LAUT (dalam Ha)
The Total Area of District by Attitude Class (ha)

Kelas Ketinggian <i>Attitude Class (M)</i>	Luas Daerah (Ha) <i>Area (ha)</i>	Persentase dari Luas Kecamatan <i>Percentage</i>
(1)	(2)	(3)
0 – 7	-	0,00
7 – 25	7.384	39,52
25 – 100	11.300	60,48
100 - 500	-	0,00
> 500	-	0,00
Paringin	18.684	100,00

SUMBER: BADAN PERTANAHAN KABUPATEN HULU SUNGAI UTARA
 SOURCE: NATIONAL LAND BOARD OF HULU SUNGAI UTARA REGENCY

TABEL/TABLE I.1.4
LUAS PENGGUNAAN TANAH TIAP KECAMATAN
The Total Area of District by Land Use
TAHUN/Year 2006

Penggunaan Tanah <i>Land Use</i>	Luas (Ha) <i>Area (ha)</i>	Persentase <i>Percentage</i>
(1)	(2)	(3)
1. Kampung	908	4,93
2. Sawah	2.696	14,63
3. Tegalan	175	0,95
4. Kebun Campuran	281	1,52
5. Kebun Karet	9.270	50,29
6. Belukar/Alang-alang	2.033	11,03
7. Hutan Rawa	32	0,17
8. Tambang	2.700	14,65
9. Tanah Rusak	105	0,57
10. Lain-lain	232	1,26
Paringin	18.432	100,00

SUMBER: BADAN PERTANAHAN KABUPATEN HULU SUNGAI UTARA
 SOURCE: NATIONAL LAND BOARD OF HULU SUNGAI UTARA REGENCY

TABEL/TABLE I.2.1
CURAH HUJAN DAN HARI HUJAN TIAP BULAN
STASIUN PENGAMATAN PARINGIN
Monthly Rainfalls and Rain Days Based on Paringin Station
TAHUN/Year 2006

B u l a n <i>Month</i>	Jumlah Curah Hujan <i>Number of Rainfalls (mm)</i>	Jumlah Hari Hujan <i>Number of Rain days</i>	Rata-rata Curah Hujan/Hari <i>Average of Rainfall</i>
(1)	(2)	(3)	(4)
1. Januari/ <i>January</i>	189,8	14	13,56
2. Pebruari/ <i>February</i>	361	15	24,07
3. Maret/ <i>March</i>	222,5	9	24,72
4. April/ <i>April</i>	293,8	10	29,38
5. M e i/ <i>May</i>	180,3	10	18,03
6. J u n i/ <i>June</i>	70	7	10
7. J u l i/ <i>July</i>	29,7	5	5,94
8. Agustus/ <i>August</i>	11,5	1	11,5
9. September/ <i>September</i>	1,1	1	1,1
10. Oktober/ <i>October</i>	2,5	1	2,5
11. Nopember/ <i>November</i>	126,8	9	14,09
12. Desember/ <i>December</i>	100	5	20
Rata-rata/<i>Average</i>	132,4	87	18,26

SUMBER: DINAS PERTANIAN, PETERNAKAN, DAN PERIKANAN KAB. BALANGAN
 SOURCE: AGRICULTURE, LIVESTOCK, AND FISHERY SERVICE OF BALANGAN REGENCY

TABEL/TABLE I.2.2
KELEMBABAN UDARA DIRINCI TIAP BULAN
Monthly Humidity
TAHUN/Year 2006

Bulan <i>Month</i>	Kelembaban Udara/ <i>Humidity (%)</i>		
	Maksimum <i>Maximum</i>	Minimum <i>Minimum</i>	Rata-rata <i>Average</i>
(1)	(2)	(3)	(4)
1. Januari/ <i>January</i>
2. Februari/ <i>February</i>
3. Maret/ <i>March</i>
4. April/ <i>April</i>
5. Mei/ <i>May</i>
6. Juni/ <i>June</i>
7. Juli/ <i>July</i>
8. Agustus/ <i>August</i>
9. September/ <i>September</i>
10. Oktober/ <i>October</i>
11. November/ <i>November</i>
12. Desember/ <i>December</i>

SUMBER: DINAS PERTANIAN, PETERNAKAN, DAN PERIKANAN KAB. BALANGAN
 SOURCE: AGRICULTURE, LIVESTOCK, AND FISHERY SERVICE OF BALANGAN REGENCY

Ket: Data tidak tersedia

TABEL/TABLE I.2.3
TEMPERATUR UDARA DIRINCI TIAP BULAN
Maximum and Minimum Temperature
TAHUN/Year 2006

Bulan <i>Month</i>	Temperatur Udara/ <i>Temperature</i> (°C)		
	Maksimum <i>Maximum</i>	Minimum <i>Minimum</i>	Rata-rata <i>Average</i>
(1)	(2)	(3)	(4)
1. Januari/ <i>January</i>
2. Februari/ <i>February</i>
3. Maret/ <i>March</i>
4. April/ <i>April</i>
5. Mei/ <i>May</i>
6. Juni/ <i>June</i>
7. Juli/ <i>July</i>
8. Agustus/ <i>August</i>
9. September/ <i>September</i>
10. Oktober/ <i>October</i>
11. November/ <i>November</i>
12. Desember/ <i>December</i>

SUMBER: DINAS PERTANIAN, PETERNAKAN, DAN PERIKANAN KAB. BALANGAN
 SOURCE: AGRICULTURE, LIVESTOCK, AND FISHERY SERVICE OF BALANGAN REGENCY

Ket: Data tidak tersedia

Grafik 2.1. Jumlah Desa Menurut Klasifikasi Desa
Figure 2.1. Number of Villages by Village Classification

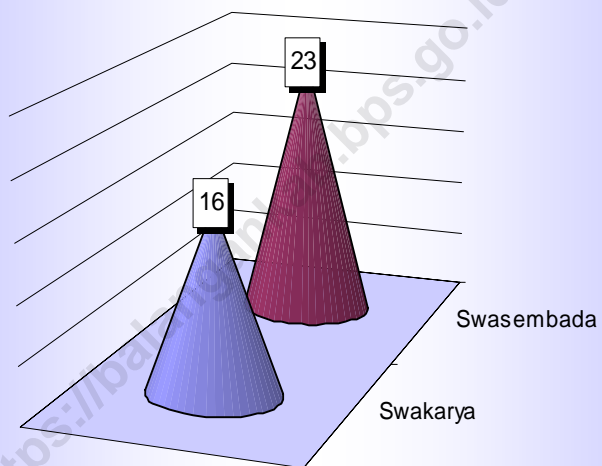

TABEL/TABLE II.1.1
NAMA-NAMA DESA MENURUT KLASIFIKASI DESA
DAN KLASIFIKASI LKMD
Village Classification
TAHUN/Year 2006

D e s a <i>Village</i>	Klasifikasi Desa <i>Village Classification</i>	Klasifikasi LKMD <i>LKMD Classification</i>
(1)	(2)	(3)
01. Murung Jambu	Swakarya	III
02. Halubau	Swakarya	III
03. Harapan Baru	Swakarya	III
04. Panggung	Swakarya	III
05. Inan	Swakarya	III
06. Murung Abuin	Swakarya	III
07. Baruh Bahinu Dalam	Swakarya	III
08. Binjai	Swakarya	III
09. Telaga Purun	Swakarya	III
10. Lamida Bawah	Swakarya	III
11. Lok Batung	Swakarya	III
12. Babayau	Swakarya	III
13. Paran	Swakarya	III
14. Mangkayahu	Swakarya	III
15. Balang	Swasembada	III
16. Murung Ilung	Swakarya	III
17. Galumbang	Swasembada	III
18. Maradap	Swakarya	III
19. Baruh Bahinu Luar	Swasembada	III
20. Muara Pitap	Swasembada	III

SUMBER: KASI PMD KECAMATAN PARINGIN

Lanjutan Tabel/*Continued Table* II.1.1

D e s a <i>Village</i>	Klasifikasi Desa <i>Village Classification</i>	Klasifikasi LKMD <i>LKMD Classification</i>
(1)	(2)	(3)
21. Margo Mulyo	Swasembada	III
22. Bungin	Swasembada	III
23. Lingsir	Swasembada	III
24. Halubau Utara	Swasembada	III
25. Tarangan	Swasembada	III
26. Hujan Mas	Swasembada	III
27. Kalahiang	Swasembada	III
28. Layap	Swasembada	III
29. Teluk Keramat	Swasembada	III
30. Parangin Barat	Swasembada	III
31. Parangin Kota	Swasembada	III
32. Batu Piring	Swasembada	III
33. Parangin Timur	Swasembada	III
34. Gunung Pandau	Swasembada	III
35. Balida	Swasembada	III
36. Haur Batu	Swasembada	III
37. Lasung Batu	Swasembada	III
38. Sungai Katapi	Swasembada	III
39. Dahai	Swasembada	III

SUMBER: KASI PMD KECAMATAN PARINGIN

TABEL/TABLE II.1.2
BANYAKNYA RUKUN TETANGGA DAN RUMAHTANGGA
DIRINCI TIAP DESA
Number of Neighbor Group and Household by Village
TAHUN/Year 2006

D e s a <i>Village</i>	Rukun Tetangga (RT)	Rumahtangga <i>Households</i>
(1)	(2)	(3)
01. Murung Jambu	2	68
02. Halubau	2	157
03. Harapan Baru	5	226
04. Panggung	3	134
05. Inan	4	153
06. Murung Abuin	4	160
07. Baruh Bahinu Dalam	4	224
08. Binjai	3	99
09. Telaga Purun	3	142
10. Lamida Bawah	2	123
11. Lok Batung	3	242
12. Babayau	3	164
13. Paran	2	118
14. Mangkayahu	2	135
15. Balang	2	120
16. Murung Ilung	4	162
17. Galumbang	3	137
18. Maradap	3	107
19. Baruh Bahinu Luar	3	111
20. Muara Pitap	4	157

SUMBER: KOORDINATOR STATISTIK KECAMATAN PARINGIN

Lanjutan Tabel/*Continued Table* II.1.2

D e s a <i>Village</i>	Rukun Tetangga (RT)	Rumahtangga <i>Households</i>
(1)	(2)	(3)
21. Margo Mulyo	3	99
22. Bungin	3	159
23. Lingsir	4	176
24. Halubau Utara	3	87
25. Tarangan	3	69
26. Hujan Mas	4	216
27. Kalahiang	2	132
28. Layap	3	157
29. Teluk Keramat	3	158
30. Paringin Barat	4	236
31. Paringin Kota	6	334
32. Batu Piring	5	304
33. Paringin Timur	7	588
34. Gunung Pandau	2	124
35. Balida	4	217
36. Haur Batu	4	215
37. Lasung Batu	5	248
38. Sungai Katapi	3	154
39. Dahai	3	189
J u m l a h/Total	132	6.801

SUMBER: KOORDINATOR STATISTIK KECAMATAN PARINGIN

Grafik 3.1 Penduduk Menurut Jenis Kelamin, 2006
Figure 3.1 Population by Sex, 2006

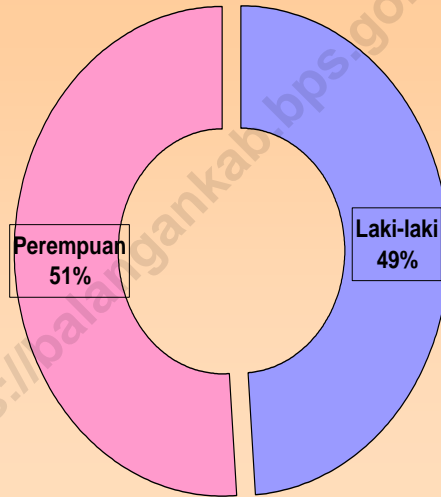

TABEL/TABLE III.1.1
BANYAKNYA RUMAH TANGGA, PENDUDUK DAN
RATA-RATA JIWA PER RUMAHTANGGA TIAP DESA
Number of Household, Population, and Average Population per Household by Villages
TAHUN/Year 2006

Desa <i>Village</i>	Jumlah Rumah Tangga <i>Household</i>	Jumlah Penduduk <i>Number of Population</i>	Rata-rata Banyaknya Jiwa/Rmh tangga <i>Average Population per household</i>
(1)	(2)	(3)	(4)
01. Murung Jambu	68	241	4
02. Halubau	157	492	3
03. Harapan Baru	226	879	4
04. Panggung	134	392	3
05. Inan	153	515	3
06. Murung Abuin	160	485	3
07. Baruh Bahinu Dalam	224	681	3
08. Binjai	99	316	3
09. Telaga Purun	142	430	3
10. Lamida Bawah	123	353	3
11. Lok Batung	242	780	3
12. Babayau	164	473	3
13. Paran	118	380	3
14. Mangkayahu	135	432	3
15. Balang	120	332	3
16. Murung Ilung	162	522	3
17. Galumbang	137	459	4
18. Maradap	107	443	3
19. Baruh Bahinu Luar	111	342	3
20. Muara Pitap	157	571	4

SUMBER: KOORDINATOR STATISTIK KECAMATAN PARINGIN

Lanjutan Tabel/*Continued Table* III.1.1

<i>Desa Village</i>	Jumlah Rumah Tangga <i>Household</i>	Jumlah Penduduk <i>Number of Population</i>	Rata-rata Banyaknya Jiwa/Rmh tangga <i>Average Population per household</i>
(1)	(2)	(3)	(4)
21. Margo Mulyo	99	365	4
22. Bungin	159	522	3
23. Lingsir	176	578	3
24. Halubau Utara	87	288	3
25. Tarangan	69	239	3
26. Hujan Mas	216	614	3
27. Kalahiang	132	462	4
28. Layap	157	498	3
29. Teluk Keramat	158	518	3
30. Paringin Barat	236	735	3
31. Paringin Kota	334	1.133	3
32. Batu Piring	304	1.117	4
33. Paringin Timur	588	2.337	4
34. Gunung Pandau	124	465	4
35. Balida	217	742	3
36. Haur Batu	215	825	4
37. Lasung Batu	248	975	4
38. Sungai Katapi	154	518	3
39. Dahai	189	720	4
Jumlah/Total	6.801	23.169	3

SUMBER: KOORDINATOR STATISTIK KECAMATAN PARINGIN

TABEL/TABLE III.1.2
LUAS WILAYAH, BANYAKNYA PENDUDUK DAN
KEPADATAN PENDUDUK TIAP DESA
Total Area, Number of Population, and Population Density by Village
TAHUN/Year 2006

D e s a <i>Village</i>	Luas Desa (Km ²) <i>Village Area (Sq Km)</i>	Jumlah Penduduk <i>Number of Population</i>	Kepadatan Penduduk Per Km ² <i>Population Density</i>
(1)	(2)	(3)	(4)
01. Murung Jambu	4,80	241	50
02. Halubau	6,20	492	79
03. Harapan Baru	11,15	879	79
04. Panggung	4,40	392	89
05. Inan	4,25	515	121
06. Murung Abuin	5,20	485	93
07. Baruh Bahinu Dalam	4,25	681	160
08. Binjai	4,15	316	76
09. Telaga Purun	5,10	430	84
10. Lamida Bawah	5,95	353	59
11. Lok Batung	14,55	780	54
12. Babayau	3,80	473	124
13. Paran	3,60	380	106
14. Mangkayahu	3,25	432	133
15. Balang	3,20	332	104
16. Murung Ilung	6,30	522	83
17. Galumbang	4,40	459	104
18. Maradap	4,30	443	103
19. Baruh Bahinu Luar	4,40	342	78
20. Muara Pitap	4,10	571	139

SUMBER: KOORDINATOR STATISTIK KECAMATAN PARINGIN

Lanjutan Tabel/*Continued Table* III.1.2

D e s a <i>Village</i>	Luas Desa (Km ²) <i>Village Area (Sq Km)</i>	Jumlah Penduduk <i>Number of Population</i>	Kepadatan Penduduk Per Km ² <i>Population Density</i>
(1)	(2)	(3)	(4)
21. Margo Mulyo	3,20	365	114
22. Bungin	3,10	522	168
23. Lingsir	4,05	578	143
24. Halubau Utara	3,30	288	87
25. Tarangan	3,45	239	69
26. Hujan Mas	6,70	614	91
27. Kalahiang	4,70	462	98
28. Layap	3,25	498	153
29. Teluk Keramat	2,65	518	195
30. Paringin Barat	1,95	735	377
31. Paringin Kota	1,60	1.133	708
32. Batu Piring	3,00	1.117	372
33. Paringin Timur	2,24	2.337	1043
34. Gunung Pandau	3,50	465	133
35. Balida	3,75	742	198
36. Haur Batu	4,80	825	172
37. Lasung Batu	12,10	975	81
38. Sungai Katapi	4,85	518	107
39. Dahai	7,30	720	99
J u m l a h/Total	186,84	23.169	124

SUMBER: KOORDINATOR STATISTIK KECAMATAN PARINGIN

TABEL/TABLE III.1.3
BANYAKNYA PENDUDUK MENURUT JENIS KELAMIN
DIRINCI TIAP DESA
Number of Population by Village and Sex
TAHUN/Year 2006

Desa <i>Village</i>	Laki-laki <i>Male</i>	Perempuan <i>Female</i>	Jumlah <i>Total</i>	Rasio Jenis Kelamin <i>Sex Ratio</i>
(1)	(2)	(3)	(4)	(4)
01. Murung Jambu	116	125	241	93
02. Halubau	238	254	492	94
03. Harapan Baru	443	436	879	102
04. Panggung	199	193	392	103
05. Inan	266	249	515	107
06. Murung Abuin	238	247	485	96
07. Baruh Bahinu Dalam	318	363	681	88
08. Binjai	157	159	316	99
09. Telaga Purun	214	216	430	99
10. Lamida Bawah	167	186	353	90
11. Lok Batung	406	374	780	109
12. Babayau	243	230	473	106
13. Paran	152	228	380	67
14. Mangkayahu	205	227	432	90
15. Balang	160	172	332	93
16. Murung Ilung	257	265	522	97
17. Galumbang	235	224	459	104
18. Maradap	212	231	443	92
19. Baruh Bahinu Luar	163	179	342	91
20. Muara Pitap	282	289	571	98

SUMBER: KOORDINATOR STATISTIK KECAMATAN PARINGIN

Lanjutan Tabel/*Continued Table* III.1.3

<i>Desa</i> <i>Village</i>	Laki-laki <i>Male</i>	Perempuan <i>Female</i>	Jumlah <i>Total</i>	Rasio Jenis Kelamin <i>Sex Ratio</i>
(1)	(2)	(3)	(4)	(4)
21. Margo Mulyo	184	181	365	102
22. Bungin	261	261	522	100
23. Lingsir	274	304	578	90
24. Halubau Utara	136	152	288	89
25. Tarangan	121	118	239	103
26. Hujan Mas	289	325	614	89
27. Kalahiang	214	248	462	86
28. Layap	225	273	498	82
29. Teluk Keramat	260	258	518	101
30. Paringin Barat	358	377	735	95
31. Paringin Kota	576	557	1.133	103
32. Batu Piring	536	581	1.117	92
33. Paringin Timur	1.101	1.236	2.337	89
34. Gunung Pandau	236	229	465	103
35. Balida	380	362	742	105
36. Haur Batu	403	422	825	95
37. Lasung Batu	501	474	975	106
38. Sungai Katapi	263	255	518	103
39. Dahai	357	363	720	98
Jumlah/Total	11.346	11.823	23.169	96

SUMBER: KOORDINATOR STATISTIK KECAMATAN PARINGIN

TABEL/TABLE III.1.4
BANYAKNYA KELAHIRAN MENURUT JENIS KELAMIN
DIRINCI TIAP DESA
Number of Fertility by Village and Sex
TAHUN/Year 2006

D e s a <i>Village</i>	Laki-laki <i>Male</i>	Perempuan <i>Female</i>	Jumlah <i>Total</i>
(1)	(2)	(3)	(4)
01. Murung Jambu	1	3	4
02. Halubau	4	1	5
03. Harapan Baru	5	-	5
04. Panggung	1	3	4
05. Inan	-	1	1
06. Murung Abuin	5	7	12
07. Baruh Bahinu Dalam	2	3	5
08. Binjai	1	1	2
09. Telaga Purun	5	3	8
10. Lamida Bawah	2	4	6
11. Lok Batung	4	1	5
12. Babayau	2	3	5
13. Paran	2	2	4
14. Mangkayahu	2	1	3
15. Balang	4	2	6
16. Murung Ilung	-	1	1
17. Galumbang	2	1	3
18. Maradap	3	3	6
19. Baruh Bahinu Luar	2	3	5
20. Muara Pitap	2	4	6

SUMBER: KOORDINATOR STATISTIK KECAMATAN PARINGIN

Lanjutan Tabel/*Continued Table* III.1.4

<i>Desa</i> <i>Village</i>	Laki-laki <i>Male</i>	Perempuan <i>Female</i>	Jumlah <i>Total</i>
(1)	(2)	(3)	(4)
21. Margo Mulyo	2	5	7
22. Bungin	8	5	13
23. Lingsir	5	3	8
24. Halubau Utara	-	-	-
25. Tarangan	-	2	2
26. Hujan Mas	2	2	4
27. Kalahiang	8	7	15
28. Layap	2	4	6
29. Teluk Keramat	-	1	1
30. Paringin Barat	3	2	5
31. Paringin Kota	2	-	2
32. Batu Piring	5	9	14
33. Paringin Timur	7	3	10
34. Gunung Pandau	2	2	4
35. Balida	3	5	8
36. Haur Batu	5	-	5
37. Lasung Batu	10	7	17
38. Sungai Katapi	3	4	7
39. Dahai	10	9	19
Jumlah/Total	126	117	243

SUMBER: KOORDINATOR STATISTIK KECAMATAN PARINGIN

TABEL/TABLE III.1.5
BANYAKNYA KEMATIAN MENURUT JENIS KELAMIN
DIRINCI TIAP DESA
Number of Mortality by Village and Sex
TAHUN/Year 2006

D e s a <i>Village</i>	Laki-laki <i>Male</i>	Perempuan <i>Female</i>	Jumlah <i>Total</i>
(1)	(2)	(3)	(4)
01. Murung Jambu	-	-	-
02. Halubau	1	-	1
03. Harapan Baru	3	2	5
04. Panggung	6	3	9
05. Inan	1	-	1
06. Murung Abuin	2	5	7
07. Baruh Bahinu Dalam	2	2	4
08. Binjai	-	2	2
09. Telaga Purun	5	2	7
10. Lamida Bawah	3	1	4
11. Lok Batung	3	1	4
12. Babayau	3	2	5
13. Paran	7	3	10
14. Mangkayahu	1	2	3
15. Balang	1	4	5
16. Murung Ilung	1	1	2
17. Galumbang	1	2	3
18. Maradap	3	2	5
19. Baruh Bahinu Luar	-	1	1
20. Muara Pitap	1	8	9

SUMBER: KOORDINATOR STATISTIK KECAMATAN PARINGIN

Lanjutan Tabel/*Continued Table* III.1.5

<i>Desa</i> <i>Village</i>	Laki-laki <i>Male</i>	Perempuan <i>Female</i>	Jumlah <i>Total</i>
(1)	(2)	(3)	(4)
21. Margo Mulyo	-	2	2
22. Bungin	2	-	2
23. Lingsir	4	3	7
24. Halubau Utara	2	-	2
25. Tarangan	2	4	6
26. Hujan Mas	5	3	8
27. Kalahiang	2	-	2
28. Layap	5	2	7
29. Teluk Keramat	3	1	4
30. Paringin Barat	4	2	6
31. Paringin Kota	3	2	5
32. Batu Piring	2	2	4
33. Paringin Timur	6	4	10
34. Gunung Pandau	-	-	-
35. Balida	1	5	6
36. Haur Batu	1	4	5
37. Lasung Batu	5	3	8
38. Sungai Katapi	-	1	1
39. Dahai	2	5	7
Jumlah/Total	93	86	179

SUMBER: KOORDINATOR STATISTIK KECAMATAN PARINGIN

TABEL/TABLE III.1.6
BANYAKNYA PENDUDUK YANG DATANG
MENURUT JENIS KELAMIN DIRINCI TIAP DESA
Number of In-Migration by Village and Sex
TAHUN/Year 2006

D e s a <i>Village</i>	Laki-laki <i>Male</i>	Perempuan <i>Female</i>	Jumlah <i>Total</i>
(1)	(2)	(3)	(4)
01. Murung Jambu	6	5	11
02. Halubau	-	-	-
03. Harapan Baru	-	1	1
04. Panggung	6	-	6
05. Inan	10	8	18
06. Murung Abuin	3	8	11
07. Baruh Bahinu Dalam	-	-	-
08. Binjai	-	2	2
09. Telaga Purun	5	5	10
10. Lamida Bawah	-	-	-
11. Lok Batung	5	1	6
12. Babayau	-	-	-
13. Paran	3	3	6
14. Mangkayahu	1	1	2
15. Balang	11	14	25
16. Murung Ilung	2	1	3
17. Galumbang	2	2	4
18. Maradap	6	7	13
19. Baruh Bahinu Luar	8	5	13
20. Muara Pitap	40	53	93

SUMBER: KOORDINATOR STATISTIK KECAMATAN PARINGIN

Lanjutan Tabel/*Continued Table* III.1.6

<i>D e s a</i> <i>Village</i>	Laki-laki <i>Male</i>	Perempuan <i>Female</i>	Jumlah <i>Total</i>
(1)	(2)	(3)	(4)
21. Margo Mulyo	2	11	13
22. Bungin	36	43	79
23. Lingsir	-	2	2
24. Halubau Utara	-	1	1
25. Tarangan	8	4	12
26. Hujan Mas	12	7	19
27. Kalahiang	-	-	-
28. Layap	4	4	8
29. Teluk Keramat	1	2	3
30. Paringin Barat	2	2	4
31. Paringin Kota	3	4	7
32. Batu Piring	9	38	47
33. Paringin Timur	7	12	19
34. Gunung Pandau	-	-	-
35. Balida	8	9	17
36. Haur Batu	6	11	17
37. Lasung Batu	52	34	86
38. Sungai Katapi	33	23	56
39. Dahai	-	-	-
J u m l a h / <i>Total</i>	291	323	614

SUMBER: KOORDINATOR STATISTIK KECAMATAN PARINGIN

TABEL/TABLE III.1.7
BANYAKNYA PENDUDUK YANG PERGI/PINDAH
MENURUT JENIS KELAMIN DIRINCI TIAP DESA
Number of Out-Migration by Village and Sex
TAHUN/Year 2006

D e s a <i>Village</i>	Laki-laki <i>Male</i>	Perempuan <i>Female</i>	Jumlah <i>Total</i>
(1)	(2)	(3)	(4)
01. Murung Jambu	2	1	3
02. Halubau	-	2	2
03. Harapan Baru	1	-	1
04. Panggung	3	2	5
05. Inan	4	4	8
06. Murung Abuin	1	-	1
07. Baruh Bahinu Dalam	3	3	6
08. Binjai	-	-	-
09. Telaga Purun	-	-	-
10. Lamida Bawah	-	-	-
11. Lok Batung	-	-	-
12. Babayau	4	3	7
13. Paran	-	-	-
14. Mangkayahu	-	-	-
15. Balang	-	-	-
16. Murung Ilung	-	-	-
17. Galumbang	-	-	-
18. Maradap	1	-	1
19. Baruh Bahinu Luar	-	-	-
20. Muara Pitap	-	-	-

SUMBER: KOORDINATOR STATISTIK KECAMATAN PARINGIN

Lanjutan Tabel/*Continued Table* III.1.7

<i>Desa</i> <i>Village</i>	Laki-laki <i>Male</i>	Perempuan <i>Female</i>	Jumlah <i>Total</i>
(1)	(2)	(3)	(4)
21. Margo Mulyo	4	-	4
22. Bungin	-	-	-
23. Lingsir	2	3	5
24. Halubau Utara	-	-	-
25. Tarangan	-	9	9
26. Hujan Mas	-	1	1
27. Kalahiang	-	-	-
28. Layap	3	4	7
29. Teluk Keramat	-	-	-
30. Paringin Barat	-	-	-
31. Paringin Kota	2	2	4
32. Batu Piring	9	-	9
33. Paringin Timur	8	12	20
34. Gunung Pandau	1	-	1
35. Balida	3	1	4
36. Haur Batu	2	4	6
37. Lasung Batu	-	-	-
38. Sungai Katapi	18	15	33
39. Dahai	2	-	2
Jumlah/Total	73	66	139

SUMBER: KOORDINATOR STATISTIK KECAMATAN PARINGIN

TABEL//TABLE III.1.8
BANYAKNYA PENDUDUK YANG DATANG DAN PERGI/PINDAH
DIRINCI TIAP DESA
Population Migration by Village and Sex
TAHUN/Year 2006

D e s a <i>Village</i>	Datang	Pergi/ Pindah	Pengurangan/ Penambahan
(1)	(2)	(3)	(4)
01. Murung Jambu	11	3	8
02. Halubau	-	2	-2
03. Harapan Baru	1	1	-
04. Panggung	6	5	1
05. Inan	18	8	10
06. Murung Abuin	11	1	10
07. Baruh Bahinu Dalam	-	6	-6
08. Binjai	2	-	2
09. Telaga Purun	10	-	10
10. Lamida Bawah	-	-	-
11. Lok Batung	6	-	6
12. Babayau	-	7	-7
13. Paran	6	-	6
14. Mangkayahu	2	-	2
15. Balang	25	-	25
16. Murung Ilung	3	-	3
17. Galumbang	4	-	4
18. Maradap	13	1	12
19. Baruh Bahinu Luar	13	-	13
20. Muara Pitap	93	-	93

SUMBER: KOORDINATOR STATISTIK KECAMATAN PARINGIN

Lanjutan Tabel/*Continued Table* III.1.8

Desa <i>Village</i>	Datang	Pergi/ Pindah	Pengurangan/ Penambahan
(1)	(2)	(3)	(4)
21. Margo Mulyo	13	4	9
22. Bungin	79	-	79
23. Lingsir	2	5	-3
24. Halubau Utara	1	-	1
25. Tarangan	12	9	3
26. Hujan Mas	19	1	18
27. Kalahiang	-	-	-
28. Layap	8	7	1
29. Teluk Keramat	3	-	3
30. Paringin Barat	4	-	4
31. Paringin Kota	7	4	3
32. Batu Piring	47	9	38
33. Paringin Timur	19	20	-1
34. Gunung Pandau	-	1	-1
35. Balida	17	4	13
36. Haur Batu	17	6	11
37. Lasung Batu	86	-	86
38. Sungai Katapi	56	33	23
39. Dahai	-	2	-2
Jumlah/Total	614	139	475

SUMBER: KOORDINATOR STATISTIK KECAMATAN PARINGIN

TABEL/TABLE III.1.9
JUMLAH PENDUDUK MENURUT KEWARGANEGARAAN TIAP DESA
Number of Population by Status of Citizen
TAHUN/Year 2006

Desa <i>Village</i>	Warga Negara Indonesia <i>Indonesian</i>	Warga Negara Asing <i>Foreigners</i>	Jumlah Penduduk (orang) <i>Number of Population</i>
(1)	(2)	(3)	(4)
01. Murung Jambu	241	-	241
02. Halubau	492	-	492
03. Harapan Baru	879	-	879
04. Panggung	392	-	392
05. Inan	515	-	515
06. Murung Abuin	485	-	485
07. Baruh Bahinu Dalam	681	-	681
08. Binjai	316	-	316
09. Telaga Purun	430	-	430
10. Lamida Bawah	353	-	353
11. Lok Batung	780	-	780
12. Babayau	473	-	473
13. Paran	380	-	380
14. Mangkayahu	432	-	432
15. Balang	332	-	332
16. Murung Ilung	522	-	522
17. Galumbang	459	-	459
18. Maradap	443	-	443
19. Baruh Bahinu Luar	342	-	342
20. Muara Pitap	571	-	571

SUMBER: BADAN PUSAT STATISTIK KABUPATEN BALANGAN
 SOURCE: BPS – STATISTICS OF BALANGAN REGENCY

Lanjutan Tabel/*Continued Table* III.1.9

Desa <i>Village</i>	Warga Negara Indonesia <i>Indonesian</i>	Warga Negara Asing <i>Foreigners</i>	Jumlah Penduduk (orang) <i>Number of Population</i>
(1)	(2)	(3)	(4)
21. Margo Mulyo	365	-	365
22. Bungin	522	-	522
23. Lingsir	578	-	578
24. Halubau Utara	288	-	288
25. Tarangan	239	-	239
26. Hujan Mas	614	-	614
27. Kalahiang	462	-	462
28. Layap	498	-	498
29. Teluk Keramat	518	-	518
30. Paringin Barat	735	-	735
31. Paringin Kota	1.133	-	1.133
32. Batu Piring	1.117	-	1.117
33. Paringin Timur	2.337	-	2.337
34. Gunung Pandau	465	-	465
35. Balida	742	-	742
36. Haur Batu	825	-	825
37. Lasung Batu	975	-	975
38. Sungai Katapi	518	-	518
39. Dahai	720	-	720
Jumlah/Total	23.169	-	23.169

SUMBER: BADAN PUSAT STATISTIK KABUPATEN BALANGAN
 SOURCE: BPS - STATISTICS OF BALANGAN REGENCY

Grafik 4,1 Banyaknya Kepala Keluarga Menurut Tingkat Sejahtera
Figure 4.1 Number of Family Head by Prosperous Level.

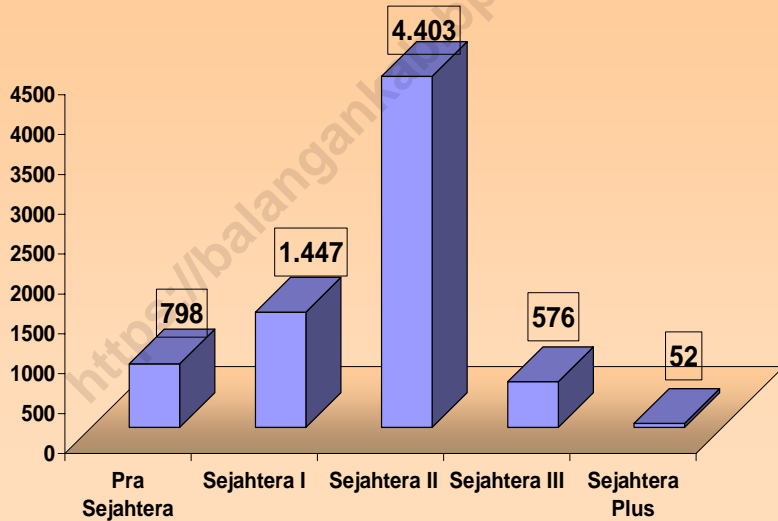

Grafik 4.2 Banyaknya Dokter, Bidan dan Dukun Kampung
Figure 4.2 Number of Physician, Obstetrician, and Midwife

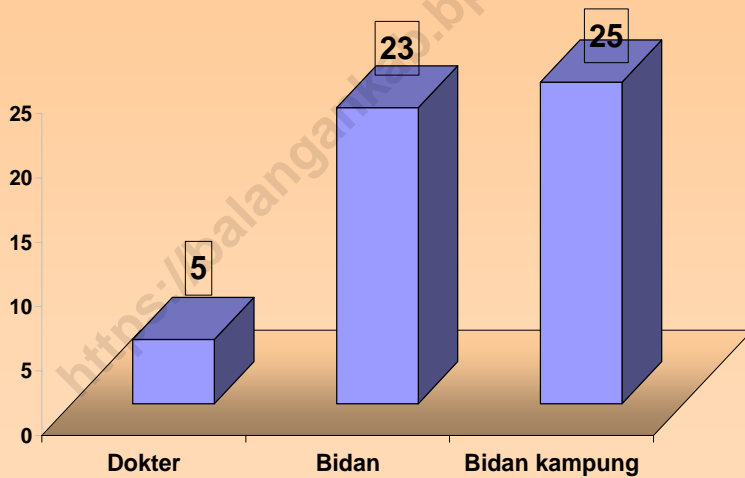

TABEL/TABLE IV.1.1
BANYAKNYA SEKOLAH, GURU, DAN MURID
TAMAN KANAK-KANAK NEGERI DIRINCI TIAP DESA
Number of State Kindergarten Schools, Teachers, and Pupils
TAHUN/Year 2006

D e s a <i>Village</i>	Banyaknya/ <i>Number of</i>		
	Sekolah <i>Schools</i>	Guru <i>Teachers</i>	Murid <i>Pupils</i>
(1)	(2)	(3)	(4)
01. Murung Jambu	-	-	-
02. Halubau	-	-	-
03. Harapan Baru	-	-	-
04. Panggung	-	-	-
05. Inan	-	-	-
06. Murung Abuin	-	-	-
07. Baruh Bahinu Dalam	-	-	-
08. Binjai	-	-	-
09. Telaga Purun	-	-	-
10. Lamida Bawah	-	-	-
11. Lok Batung	-	-	-
12. Babayau	-	-	-
13. Paran	-	-	-
14. Mangkayahu	-	-	-
15. Balang	-	-	-
16. Murung Ilung	-	-	-
17. Galumbang	-	-	-
18. Maradap	-	-	-
19. Baruh Bahinu Luar	-	-	-
20. Muara Pitap	-	-	-

SUMBER: KANDEPDIKNAS KECAMATAN PARINGIN

Lanjutan Tabel/*Continued Table* IV.1.1

D e s a <i>Village</i>	Banyaknya/ <i>Number of</i>		
	Sekolah <i>Schools</i>	Guru <i>Teachers</i>	Murid <i>Pupils</i>
(1)	(2)	(3)	(4)
21. Margo Mulyo	-	-	-
22. Bungin	-	-	-
23. Lingsir	-	-	-
24. Halubau Utara	-	-	-
25. Tarangan	-	-	-
26. Hujan Mas	-	-	-
27. Kalahiang	-	-	-
28. Layap	-	-	-
29. Teluk Keramat	-	-	-
30. Paringin Barat	-	-	-
31. Paringin Kota	-	-	-
32. Batu Piring	-	-	-
33. Paringin Timur	1	9	51
34. Gunung Pandau	-	-	-
35. Balida	-	-	-
36. Haur Batu	-	-	-
37. Lasung Batu	-	-	-
38. Sungai Katapi	-	-	-
39. Dahai	-	-	-
J u m l a h/<i>Total</i>	1	9	51

SUMBER: KANDEPDIKNAS KECAMATAN PARINGIN

TABEL/TABLE IV.1.2
BANYAKNYA SEKOLAH, GURU, DAN MURID
SEKOLAH DASAR NEGERI DIRINCI TIAP DESA
Number of State Primary Schools, Teachers, and Pupils
TAHUN/Year 2006

D e s a <i>Village</i>	Banyaknya/ <i>Number of</i>		
	Sekolah <i>Schools</i>	Guru <i>Teachers</i>	Murid <i>Pupils</i>
(1)	(2)	(3)	(4)
01. Murung Jambu	-	-	-
02. Halubau	1	8	85
03. Harapan Baru	2	19	170
04. Panggung	-	-	-
05. Inan	1	8	95
06. Murung Abuin	1	9	116
07. Baruh Bahinu Dalam	1	5	62
08. Binjai	-	-	-
09. Telaga Purun	1	8	115
10. Lamida Bawah	-	-	-
11. Lok Batung	2	10	142
12. Babayau	1	8	65
13. Paran	-	-	-
14. Mangkayahu	1	8	82
15. Balang	-	-	-
16. Murung Ilung	2	13	132
17. Galumbang	1	7	115
18. Maradap	1	9	65
19. Baruh Bahinu Luar	1	6	55
20. Muara Pitap	1	7	69

SUMBER: KANDEPDIKNAS KECAMATAN PARINGIN

Lanjutan Tabel/*Continued Table* IV.1.2

D e s a <i>Village</i>	Banyaknya/ <i>Number of</i>		
	Sekolah <i>Schools</i>	Guru <i>Teachers</i>	Murid <i>Pupils</i>
(1)	(2)	(3)	(4)
21. Margo Mulyo	-	-	-
22. Bungin	-	-	-
23. Lingsir	1	8	85
24. Halubau Utara	1	7	27
25. Tarangan	1	9	35
26. Hujan Mas	2	17	125
27. Kalahiang	1	9	68
28. Layap	-	-	-
29. Teluk Keramat	-	-	-
30. Paringin Barat	-	-	-
31. Paringin Kota	1	10	242
32. Batu Piring	1	13	268
33. Paringin Timur	2	19	294
34. Gunung Pandau	1	8	68
35. Balida	1	8	107
36. Haur Batu	-	-	-
37. Lasung Batu	2	19	206
38. Sungai Katapi	1	8	56
39. Dahai	1	9	130
J u m l a h/Total	33	269	3.079

SUMBER: KANDEPDIKNAS KECAMATAN PARINGIN

TABEL/TABLE IV.1.3
BANYAKNYA SEKOLAH, GURU, DAN MURID
SLTP NEGERI DIRINCI TIAP DESA
Number of State Junior High Schools, Teachers, and Pupils
TAHUN/Year 2006

D e s a <i>Village</i>	Banyaknya/ <i>Number of</i>		
	Sekolah <i>Schools</i>	Guru <i>Teachers</i>	Murid <i>Pupils</i>
(1)	(2)	(3)	(4)
01. Murung Jambu	-	-	-
02. Halubau	-	-	-
03. Harapan Baru	-	-	-
04. Panggung	-	-	-
05. Inan	-	-	-
06. Murung Abuin	-	-	-
07. Baruh Bahinu Dalam	-	-	-
08. Binjai	-	-	-
09. Telaga Purun	-	-	-
10. Lamida Bawah	-	-	-
11. Lok Batung	-	-	-
12. Babayau	-	-	-
13. Paran	-	-	-
14. Mangkayahu	-	-	-
15. Balang	-	-	-
16. Murung Ilung	-	-	-
17. Galumbang	-	-	-
18. Maradap	-	-	-
19. Baruh Bahinu Luar	-	-	-
20. Muara Pitap	-	-	-

SUMBER: KANDEPDIKNAS KECAMATAN PARINGIN

Lanjutan Tabel/*Continued Table* IV.1.3

D e s a <i>Village</i>	Banyaknya/ <i>Number of</i>		
	Sekolah <i>Schools</i>	Guru <i>Teachers</i>	Murid <i>Pupils</i>
(1)	(2)	(3)	(4)
21. Margo Mulyo	-	-	-
22. Bungin	-	-	-
23. Lingsir	-	-	-
24. Halubau Utara	-	-	-
25. Tarangan	-	-	-
26. Hujan Mas	-	-	-
27. Kalahiang	-	-	-
28. Layap	-	-	-
29. Teluk Keramat	-	-	-
30. Paringin Barat	-	-	-
31. Paringin Kota	-	-	-
32. Batu Piring	1	29	385
33. Paringin Timur	-	-	-
34. Gunung Pandau	-	-	-
35. Balida	-	-	-
36. Haur Batu	-	-	-
37. Lasung Batu	-	-	-
38. Sungai Katapi	-	-	-
39. Dahai	-	-	-
J u m l a h/<i>Total</i>	1	29	385

SUMBER: KANDEPDIKNAS KECAMATAN PARINGIN

TABEL/TABLE IV.1.4
BANYAKNYA SEKOLAH, GURU, DAN MURID
SLTA NEGERI DIRINCI TIAP DESA
Number of State Senior High Schools, Teachers, and Pupils
TAHUN/Year 2006

D e s a <i>Village</i>	Banyaknya/ <i>Number of</i>		
	Sekolah <i>Schools</i>	Guru <i>Teachers</i>	Murid <i>Pupils</i>
(1)	(2)	(3)	(4)
01. Murung Jambu	-	-	-
02. Halubau	-	-	-
03. Harapan Baru	-	-	-
04. Panggung	-	-	-
05. Inan	-	-	-
06. Murung Abuin	-	-	-
07. Baruh Bahinu Dalam	-	-	-
08. Binjai	-	-	-
09. Telaga Purun	-	-	-
10. Lamida Bawah	-	-	-
11. Lok Batung	-	-	-
12. Babayau	-	-	-
13. Paran	-	-	-
14. Mangkayahu	-	-	-
15. Balang	-	-	-
16. Murung Ilung	-	-	-
17. Galumbang	-	-	-
18. Maradap	-	-	-
19. Baruh Bahinu Luar	-	-	-
20. Muara Pitap	-	-	-

SUMBER: KANDEPDIKNAS KECAMATAN PARINGIN

Lanjutan Tabel/*Continued Table* IV.1.4

D e s a <i>Village</i>	Banyaknya/ <i>Number of</i>		
	Sekolah <i>Schools</i>	Guru <i>Teachers</i>	Murid <i>Pupils</i>
(1)	(2)	(3)	(4)
21. Margo Mulyo	-	-	-
22. Bungin	-	-	-
23. Lingsir	-	-	-
24. Halubau Utara	-	-	-
25. Tarangan	-	-	-
26. Hujan Mas	-	-	-
27. Kalahiang	-	-	-
28. Layap	-	-	-
29. Teluk Keramat	-	-	-
30. Paringin Barat	-	-	-
31. Paringin Kota	-	-	-
32. Batu Piring	1	37	533
33. Paringin Timur	-	-	-
34. Gunung Pandau	-	-	-
35. Balida	-	-	-
36. Haur Batu	-	-	-
37. Lasung Batu	-	-	-
38. Sungai Katapi	-	-	-
39. Dahai	-	-	-
J u m l a h / <i>Total</i>	1	37	533

SUMBER: KANDEPDIKNAS KECAMATAN PARINGIN

TABEL/TABLE IV.2.1
BANYAKNYA RUMAH SAKIT, PUSKESMAS,
DAN PUSKESMAS PEMBANTU TIAP DESA
Number of Hospital, Public Health Centres, and Public Health Sub-Centres by Village
TAHUN/Year 2006

<i>D e s a</i> <i>Village</i>	<i>Rumah</i> <i>Sakit</i> <i>Hospital</i>	<i>Puskesmas</i> <i>Public</i> <i>Health</i> <i>Centres</i>	<i>Puskesmas</i> <i>Pembantu</i> <i>Public Health</i> <i>Sub-Centres</i>
(1)	(2)	(3)	(4)
01. Murung Jambu	-	-	-
02. Halubau	-	-	-
03. Harapan Baru	-	-	-
04. Panggung	-	-	-
05. Inan	-	-	1
06. Murung Abuin	-	-	-
07. Baruh Bahinu Dalam	-	-	1
08. Binjai	-	-	-
09. Telaga Purun	-	-	-
10. Lamida Bawah	-	-	-
11. Lok Batung	-	-	1
12. Babayau	-	-	-
13. Paran	-	-	-
14. Mangkayahu	-	-	-
15. Balang	-	-	-
16. Murung Ilung	-	-	-
17. Galumbang	-	-	-
18. Maradap	-	-	-
19. Baruh Bahinu Luar	-	-	-
20. Muara Pitap	-	-	-

SUMBER: PUSKESMAS KECAMATAN PARINGIN

Lanjutan Tabel/*Continued Table* IV.2.1

<i>D e s a</i> <i>Village</i>	<i>Rumah</i> <i>Sakit</i> <i>Hospital</i>	<i>Puskesmas</i> <i>Public</i> <i>Health</i> <i>Centres</i>	<i>Puskesmas</i> <i>Pembantu</i> <i>Public Health</i> <i>Sub-Centres</i>
(1)	(2)	(3)	(4)
21. Margo Mulyo	-	-	-
22. Bungin	-	-	-
23. Lingsir	-	-	-
24. Halubau Utara	-	-	-
25. Tarangan	-	-	-
26. Hujan Mas	-	-	1
27. Kalahiang	-	-	-
28. Layap	-	-	-
29. Teluk Keramat	-	-	-
30. Paringin Barat	-	-	-
31. Paringin Kota	-	-	-
32. Batu Piring	-	-	-
33. Paringin Timur	-	1	-
34. Gunung Pandau	-	-	-
35. Balida	-	-	-
36. Haur Batu	-	-	-
37. Lasung Batu	-	-	-
38. Sungai Katapi	-	-	-
39. Dahai	-	-	1
J u m l a h/Total	-	1	5

SUMBER: PUSKESMAS KECAMATAN PARINGIN

TABEL/TABLE IV.2.2
BANYAKNYA BALAI PENGOBATAN, BKIA, KLINIK KB,
DAN POSYANDU TIAP DESA
TAHUN/Year 2006

D e s a <i>Village</i>	Balai Pengobatan	BKIA	Klinik KB	Posyandu/ PKBD
(1)	(2)	(3)	(4)	(5)
01. Murung Jambu	-	-	-	1
02. Halubau	-	-	-	1
03. Harapan Baru	-	-	-	1
04. Panggung	-	-	-	1
05. Inan	-	-	-	1
06. Murung Abuin	-	-	-	1
07. Baruh Bahinu Dalam	-	-	-	1
08. Binjai	-	-	-	1
09. Telaga Purun	-	-	-	1
10. Lamida Bawah	-	-	-	1
11. Lok Batung	-	-	-	1
12. Babayau	-	-	-	1
13. Paran	-	-	-	1
14. Mangkayahu	-	-	-	1
15. Balang	-	-	-	1
16. Murung Ilung	-	-	-	1
17. Galumbang	-	-	-	1
18. Maradap	-	-	-	1
19. Baruh Bahinu Luar	-	-	-	1
20. Muara Pitap	-	-	-	1

SUMBER: PUSKESMAS KECAMATAN PARINGIN

Lanjutan Tabel/*Continued Table* IV.2.2

<i>Desa</i> <i>Village</i>	Balai Pengobatan	BKIA	Klinik KB	Posyandu/ PKBD
(1)	(2)	(3)	(4)	(5)
21. Margo Mulyo	-	-	-	1
22. Bungin	-	-	-	1
23. Lingsir	-	-	-	1
24. Halubau Utara	-	-	-	1
25. Tarangan	-	-	-	1
26. Hujan Mas	-	-	-	1
27. Kalahiang	-	-	-	1
28. Layap	-	-	-	1
29. Teluk Keramat	-	-	1	1
30. Paringin Barat	-	-	-	1
31. Paringin Kota	-	-	-	1
32. Batu Piring	-	-	-	1
33. Paringin Timur	-	1	1	1
34. Gunung Pandau	-	-	-	1
35. Balida	-	-	-	1
36. Haur Batu	-	-	-	1
37. Lasung Batu	-	-	-	1
38. Sungai Katapi	-	-	-	1
39. Dahai	-	-	-	1
Jumlah/Total	-	1	2	39

SUMBER: PUSKESMAS KECAMATAN PARINGIN

TABEL/TABLE IV.2.3
BANYAKNYA DOKTER, BIDAN, DAN DUKUN KAMPUNG
DIRINCI TIAP DESA
Number of Physicians, Obstetricians, and Midwives by Village
TAHUN/Year 2006

D e s a <i>Village</i>	Dokter <i>Physician</i>	Bidan <i>Obstetrician</i>	Dukun Kampung <i>Midwives</i>
(1)	(2)	(3)	(4)
01. Murung Jambu	-	1	-
02. Halubau	-	1	1
03. Harapan Baru	-	-	1
04. Panggung	-	-	-
05. Inan	-	-	1
06. Murung Abuin	-	-	-
07. Baruh Bahinu Dalam	-	-	2
08. Binjai	-	-	-
09. Telaga Purun	-	1	-
10. Lamida Bawah	-	-	-
11. Lok Batung	-	-	-
12. Babayau	-	-	-
13. Paran	-	-	-
14. Mangkayahu	-	1	-
15. Balang	-	-	-
16. Murung Ilung	-	-	1
17. Galumbang	-	1	1
18. Maradap	-	-	1
19. Baruh Bahinu Luar	-	-	-
20. Muara Pitap	-	1	-

SUMBER: PUSKESMAS KECAMATAN PARINGIN

Lanjutan Tabel/*Continued Table* IV.2.3

<i>Desa</i> <i>Village</i>	Dokter <i>Physician</i>	Bidan <i>Obstetrician</i>	Dukun Kampung <i>Midwives</i>
(1)	(2)	(3)	(4)
21. Margo Mulyo	-	1	-
22. Bungin	-	1	1
23. Lingsir	-	-	2
24. Halubau Utara	-	-	-
25. Tarangan	-	-	1
26. Hujan Mas	-	-	1
27. Kalahiang	-	-	1
28. Layap	-	1	-
29. Teluk Keramat	-	-	-
30. Paringin Barat	1	3	1
31. Paringin Kota	1	1	-
32. Batu Piring	-	-	3
33. Paringin Timur	3	5	3
34. Gunung Pandau	-	1	-
35. Balida	-	1	-
36. Haur Batu	-	1	1
37. Lasung Batu	-	1	1
38. Sungai Katapi	-	-	1
39. Dahai	-	1	1
Jumlah/Total	5	23	25

SUMBER: PUSKESMAS KECAMATAN PARINGIN

TABEL/TABLE IV.2.4
BANYAKNYA FASILITAS DAN TENAGA KELUARGA BERENCANA
Number of Family Planning Facilities and Personnel
TAHUN/Year 2006

Fasilitas dan Tenaga KB <i>Family Planning Facilities and Personnel</i> (1)	Banyaknya Akseptor KB <i>Number of New Active Acceptor</i> (2)
1. Klinik KB	2
2. Pos KB/Sub PKBD	44
3. Petugas KB	
✓ PPLKB	1
✓ PLKB/PKB	1
✓ PKBD	39

SUMBER: PLKB KECAMATAN PARINGIN

TABEL/TABLE IV.2.5
BANYAKNYA AKSEPTOR KB BARU DIRINCI TIAP DESA
Number of New Active Acceptor by Village
TAHUN/Year 2006

D e s a <i>Village</i>	Banyaknya Akseptor KB
(1)	(2)
01. Murung Jambu	16
02. Halubau	12
03. Harapan Baru	25
04. Panggung	17
05. Inan	19
06. Murung Abuin	25
07. Baruh Bahinu Dalam	23
08. Binjai	15
09. Telaga Purun	18
10. Lamida Bawah	18
11. Lok Batung	28
12. Babayau	30
13. Paran	21
14. Mangkayahu	22
15. Balang	19
16. Murung Ilung	17
17. Galumbang	17
18. Maradap	19
19. Baruh Bahinu Luar	18
20. Muara Pitap	28

SUMBER: PLKB KECAMATAN PARINGIN

Lanjutan Tabel/*Continued Table* IV.2.5

D e s a <i>Village</i>	Banyaknya Akseptor KB
(1)	(2)
21. Margo Mulyo	15
22. Bungin	18
23. Lingsir	22
24. Halubau Utara	17
25. Tarangan	14
26. Hujan Mas	24
27. Kalahiang	9
28. Layap	26
29. Teluk Keramat	15
30. Paringin Barat	25
31. Paringin Kota	32
32. Batu Piring	38
33. Paringin Timur	45
34. Gunung Pandau	18
35. Balida	23
36. Haur Batu	25
37. Lasung Batu	24
38. Sungai Katapi	18
39. Dahai	19
J u m l a h/<i>Total</i>	834

SUMBER: PLKB KECAMATAN PARINGIN

TABEL/TABLE IV.2.6
BANYAKNYA AKSEPTOR KB BARU MENURUT PEMAKAIAN
JENIS ALAT KONTRASEPSI
Number of New Active Acceptor by Kind of Contraception
TAHUN/Year 2006

Jenis Alat Kontrasepsi <i>Contraception Tools</i>	Banyaknya Akseptor KB <i>Number of New Active Acceptor</i>
(1)	(2)
1. IUD	2
2. Pil	507
3. Kondom	4
4. Suntikan	308
5. Implant	13
6. OV	-
7. Lainnya	-
Jumlah/Total	834

SUMBER: PLKB KECAMATAN PARINGIN

TABEL/TABLE IV.2.7
BANYAKNYA KEPALA KELUARGA MENURUT TINGKAT
SEJAHTERA
Number of Family Head by Prosperous Level
TAHUN/Year 2006

Tingkat Sejahtera <i>Prosperous Level</i>	Banyaknya Kepala Keluarga <i>Number of Family Head</i>
(1)	(2)
1. Pra Sejahtera	798
2. Sejahtera I	1.447
3. Sejahtera II	4.403
4. Sejahtera III	576
5. Sejahtera Plus	52
J u m l a h/Total	7.276

SUMBER: PLKB KECAMATAN PARINGIN

TABEL/TABLE IV.2.8
BANYAKNYA ORGANISASI KARANG TARUNA
MENURUT KRITERIA
TAHUN/Year 2006

Kriteria Karang Taruna <i>Criteria</i>	Banyaknya <i>Total</i>
(1)	(2)
1. Tumbuh	9
2. Berkembang	4
3. Maju	1
4. Percontohan	-
J u m l a h/Total	14

*) Data Tahun 2006 tidak tersedia

SUMBER: PLKB KECAMATAN PARINGIN

TABEL/TABLE IV.3.1
BANYAKNYA NIKAH, TALAK, CERAI, DAN RUJUK
DIRINCI TIAP DESA
Number of Marriages, Divorces, Separations, and Reconciliations
TAHUN/Year 2006

Desa <i>Village</i>	Nikah <i>Marriages</i>	Cerai Talok <i>Divorces</i>	Cerai Gugat <i>Separations</i>	Rujuk <i>Reconciliations</i>
(1)	(2)	(3)	(4)	(5)
01. Murung Jambu	8	-	-	-
02. Halubau	8	-	-	-
03. Harapan Baru	5	-	-	-
04. Panggung	6	-	-	-
05. Inan	4	-	-	-
06. Murung Abuin	9	-	-	-
07. Baruh Bahinu Dalam	7	-	-	-
08. Binjai	6	-	-	-
09. Telaga Purun	8	-	-	-
10. Lamida Bawah	9	-	-	-
11. Lok Batung	6	-	-	-
12. Babayau	4	-	-	-
13. Paran	2	-	-	-
14. Mangkayahu	5	-	-	-
15. Balang	5	-	-	-
16. Murung Ilung	4	-	-	-
17. Galumbang	9	-	-	-
18. Maradap	5	-	-	-
19. Baruh Bahinu Luar	8	-	-	-
20. Muara Pitap	7	-	-	-

SUMBER: DEPARTEMEN AGAMA KABUPATEN BALANGAN
 SOURCE: RELIGIOUS AFFAIRS OF BALANGAN

Lanjutan Tabel/*Continued Table* IV.3.1

Desa <i>Village</i>	Nikah <i>Marriages</i>	Cerai Talak <i>Divorces</i>	Cerai Gugat <i>Separations</i>	Rujuk <i>Reconciliations</i>
(1)	(2)	(3)	(4)	(5)
21. Margo Mulyo	6	-	-	-
22. Bungin	5	-	-	-
23. Lingsir	3	-	-	-
24. Halubau Utara	3	-	-	-
25. Tarangan	2	-	-	-
26. Hujan Mas	6	-	-	-
27. Kalahiang	12	-	-	-
28. Layap	8	-	-	-
29. Teluk Keramat	3	-	-	-
30. Paringin Barat	9	-	-	-
31. Paringin Kota	6	-	-	-
32. Batu Piring	7	-	-	-
33. Paringin Timur	25	-	-	-
34. Gunung Pandau	4	-	-	-
35. Balida	9	-	-	-
36. Haur Batu	5	-	-	-
37. Lasung Batu	6	-	-	-
38. Sungai Katapi	9	-	-	-
39. Dahai	4	-	-	-
Jumlah/Total	257	-	-	-

SUMBER: DEPARTEMEN AGAMA KABUPATEN BALANGAN
 SOURCE: RELIGIOUS AFFAIRS OF BALANGAN

TABEL/TABLE IV.3.2
BANYAKNYA TEMPAT PERIBADATAN ISLAM
DAN PENDUDUK BERAGAMA ISLAM TIAP DESA
Number of Worship Place and Moslem by District
TAHUN/Year 2006

Desa <i>Village</i>	Mesjid <i>Mosque</i>	Langgar	Penduduk Beragama Islam <i>Moslem</i>	Rata-rata Penduduk per Mesjid <i>Average Moslem per Mosque</i>
(1)	(2)	(3)	(4)	(5)
01. Murung Jambu	-	2	241	-
02. Halubau	1	2	492	492
03. Harapan Baru	1	3	879	879
04. Panggung	1	2	392	392
05. Inan	1	1	515	515
06. Murung Abuin	-	2	485	-
07. Baruh Bahinu Dalam	1	1	681	681
08. Binjai	-	2	316	-
09. Telaga Purun	-	2	430	-
10. Lamida Bawah	1	1	261	261
11. Lok Batung	1	3	780	780
12. Babayau	2	1	473	237
13. Paran	1	1	380	380
14. Mangkayahu	1	1	432	432
15. Balang	-	1	332	-
16. Murung Ilung	2	1	522	261
17. Galumbang	-	1	459	-
18. Maradap	1	-	443	443
19. Baruh Bahinu Luar	1	1	342	342
20. Muara Pitap	1	1	571	571

SUMBER: K UA KECAMATAN PARINGIN

Lanjutan Tabel/*Continued Table* IV3.2

Desa <i>Village</i>	Mesjid <i>Mosque</i>	Langgar	Penduduk Beragama Islam <i>Moslem</i>	Rata-rata Penduduk per Mesjid <i>Average Moslem per Mosque</i>
(1)	(2)	(3)	(4)	(5)
21. Margo Mulyo	-	2	365	-
22. Bungin	-	2	522	-
23. Lingsir	1	3	578	578
24. Halubau Utara	-	3	288	-
25. Tarangan	1	2	239	239
26. Hujan Mas	1	1	614	614
27. Kalahiang	-	2	462	-
28. Layap	1	2	498	498
29. Teluk Keramat	-	3	518	-
30. Paringin Barat	1	-	735	735
31. Paringin Kota	-	2	1.133	-
32. Batu Piring	1	2	1.024	1.1024
33. Paringin Timur	1	6	2.244	2.244
34. Gunung Pandau	1	1	465	465
35. Balida	1	2	742	742
36. Haur Batu	-	2	825	-
37. Lasung Batu	1	2	975	975
38. Sungai Katapi	-	3	424	-
39. Dahai	2	2	626	313
J u m l a h/Total	28	71	22.703	741

SUMBER: KUA KECAMATAN PARINGIN

Grifik 5.1 Luas Tanah Kering Menurut Jenis Penggunaan
Figure 5.1 Dryland Area by Land Utilization

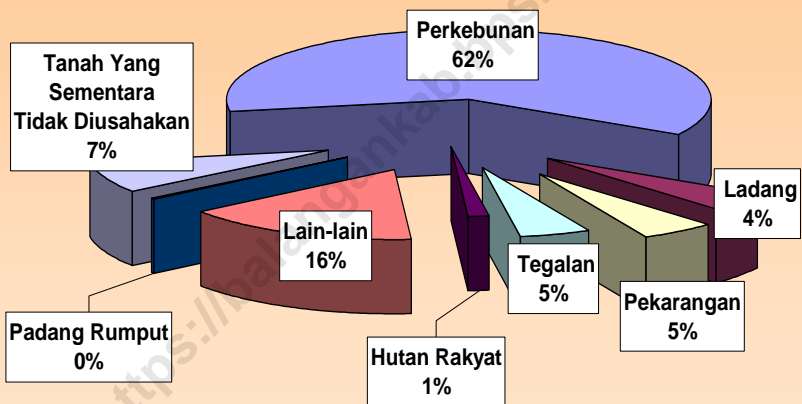

TABEL//TABLE V.1.1
LUAS WILAYAH KECAMATAN PARINGIN
MENURUT JENIS PENGGUNAAN TANAH
The Total Area of Parangin by Land Utilization
TAHUN/Year 2006

Jenis Penggunaan Tanah <i>Land Utilization</i>	Luas (Ha) <i>Area (ha)</i>
(1)	(2)
1. Tanah Sawah/ <i>Wetland</i>	5.921
2. Tanah Bukan Sawah	
a. Tanah Kering/ <i>Dryland</i>	12.643
b. Lahan lainnya/ <i>Others</i>	120
J u m l a h/Total	18.684

SUMBER: DINAS PERTANIAN, PETERNAKAN, DAN PERIKANAN KAB. BALANGAN
 SOURCE: AGRICULTURE, LIVESTOCK, AND FISHERY SERVICE OF BALANGAN REGENCY

TABEL/TABLE V.1.2
LUAS TANAH SAWAH MENURUT JENIS PENGGUNAAN
Wetland Area by Land Utilization
TAHUN/Year 2006

Jenis Penggunaan Tanah <i>Land Utilization</i>	Luas (Ha) <i>Area (Ha)</i>
(1)	(2)
1. Irigasi Teknis	-
2. Irigasi Setengah Teknis	124
3. Irigasi Sederhana/PU	-
4. Irigasi Desa/Non PU	310
5. Tadah Hujan	4.247
6. Pasang Surut	-
7. Lebak	1.240
8. Polder dan sawah lainnya	-
J u m l a h/Total	5.921

SUMBER: DINAS PERTANIAN, PETERNAKAN, DAN PERIKANAN KAB. BALANGAN
 SOURCE: AGRICULTURE, LIVESTOCK, AND FISHERY SERVICE OF BALANGAN REGENCY

TABEL/TABLE V.1.3
LUAS TANAH SAWAH MENURUT PENGUSAHAAN
Wetland Area by Land Working
TAHUN/Year 2006

Pengusahaan Tanah <i>Land Working</i>	Luas (Ha) <i>Area (Ha)</i>
(1)	(2)
1. Ditanami Padi Dua kali atau lebih	-
2. Ditanami Padi Satu Kali	4.445
3. Sementara Tidak Diusahakan	1.476
Jumlah/Total	5.921

SUMBER: DINAS PERTANIAN, PETERNAKAN, DAN PERIKANAN KAB. BALANGAN
 SOURCE: AGRICULTURE, LIVESTOCK, AND FISHERY SERVICE OF BALANGAN REGENCY

TABEL/*TABLE* V.1.4
LUAS TANAH KERING MENURUT JENIS PENGGUNAAN
Dryland Area by Land Utilization
TAHUN/*Year* 2006

Jenis Penggunaan Tanah <i>Land Utilization</i>	Luas (Ha) <i>Area (Ha)</i>
(1)	(2)
1. Pekarangan/Tanah untuk Bangunan dan Halaman Sekitarnya <i>House compound and surroundings</i>	650
2. Tegalan / Kebun <i>Dryland/Garden</i>	579
3. Ladang / Huma <i>For crop cultivation</i>	564
4. Padang Rumput/Penggembalaan <i>Meadows</i>	6
5. Hutan Negara/ <i>State Forest</i>	-
6. Tanah Yang Sementara Tidak Diusahakan <i>Temporarily fallow land</i>	930
7. Tanaman Kayu-kayuan / Hutan Rakyat <i>Wood land</i>	165
8. Perkebunan/ <i>Estates</i>	7.719
9. Lain-lain/ <i>Others</i>	2.030
J u m l a h/ <i>Total</i>	12.643

SUMBER: DINAS PERTANIAN, PETERNAKAN, DAN PERIKANAN KAB. BALANGAN
 SOURCE: AGRICULTURE, LIVESTOCK, AND FISHERY SERVICE OF BALANGAN REGENCY

TABEL/TABLE V.1.5
LUAS TANAM, RUSAK, PANEN DAN PRODUKSI
TANAMAN PADI DAN PALAWIJA
Planted and Harvested Area, Production, and Yield Rate of Paddy and Second Crops
TAHUN/Year 2006

Jenis Tanaman <i>Crops</i>	Tanam <i>Planted</i> (Ha)	Rusak <i>Damaged</i> (Ha)	Panen <i>Harvest</i> (Ha)	Produksi <i>Production</i> (Ton)
(1)	(2)	(3)	(4)	(5)
1. Padi Sawah	3.102	-	3.102	12.339,466
2. Padi Ladang	400	-	400	1.845,623
3. Jagung	81	-	2	85,25
4. Ubi Kayu	10	-	10	249,931
5. Ubi Jalar	8	-	4	9,28
6. Kacang Tanah	10	-	1	32,023
7. Kacang Kedele	-	-	-	-
8. Kacang Hijau	2	-	1	13,93

SUMBER: MANTRI TANI KECAMATAN PARINGIN

TABEL/TABLE V.1.6
LUAS TANAM PADI MENURUT JENIS VARIETASNYA
Planted Area of Paddy by Kind of Variety
TAHUN/Year 2006

Jenis Varietas <i>Kind of Variety</i>	Luas Tanam <i>Planted Area</i> (Ha)
(1)	(2)
1. PB 42	983
2. IR 66	-
3. IR 64	-
4. IR 74	-
5. Cisokan	-
6. Ciherang	1.059
7. Lainnya	1.460
J u m l a h/Total	3.502

SUMBER: MANTRI TANI KECAMATAN PARINGIN

TABEL/TABLE V.1.7
LUAS SERANGAN DAN KERUSAKAN TANAMAN PADI
MENURUT JENIS SERANGAN
Area of Plants Attacked and Damaged of Paddy by Cause of Damage
TAHUN/Year 2006

Jenis Serangan <i>Cause of Damage</i>	Luas Serangan <i>Attacked Area</i> (Ha)	Luas Kerusakan <i>Damaged Area</i> (Ha)
(1)	(2)	(3)
01. S u n d e p	-	-
02. Wereng	-	-
03. Walang Sangit	-	-
04. U l a t	-	-
05. T i k u s	-	-
06. B a b i	-	-
07. Hama Putih	-	-
08. Banjir	-	-
09. Kekeringan	-	-
J u m l a h/Total	-	-

SUMBER: MANTRI TANI KECAMATAN PARINGIN

TABEL/TABLE V.1.8
 LUAS SERANGAN DAN KERUSAKAN TANAMAN JAGUNG
 MENURUT JENIS SERANGAN
Area of Plants Attacked and Damaged of Maize by Cause of Damage
 TAHUN/Year 2006

Jenis Serangan <i>Cause of Damage</i>	Luas Serangan <i>Attacked Area</i> (Ha)	Luas Kerusakan <i>Damaged Area</i> (Ha)
(1)	(2)	(3)
01. Bulai	-	-
02. Babi Hutan	-	-
03. Ulat Gerayak	-	-
04. Banjir	-	-
05. Kekeringan	-	-
06. Penggerek Tongkol	-	-
07. Tikus	-	-
Jumlah/Total	-	-

SUMBER: MANTRI TANI KECAMATAN PARINGIN

TABEL/TABLE V.1.9
LUAS TANAM DAN PRODUKSI TANAMAN PERKEBUNAN
MENURUT JENISNYA
Planted Area and Production of Smallholders Estate by Type of Crops
TAHUN/Year 2006

Jenis Tanaman <i>Crops</i>	Luas Tanaman / <i>Crops Area</i> (Ha)			Produksi <i>Production</i> (Ton)
	Muda <i>Unripe</i>	Tanaman Mengha- silkan <i>Produced</i>	Tana- man ru- sak <i>Damaged</i>	
(1)	(2)	(3)		
1. K a r e t	1.630,00	5.361,00	1.100,00	6.969,30
2. K e l a p a	29,00	49,00	4,00	44,10
3. K o p i	15,00	15,00	5,00	7,50
4. L a d a	-	-	-	-
5. C e n g k e h	-	-	-	-
6. K a p u k	1,00	-	-	-
7. K e m i r i	6,00	4,00	-	8,40
8. P i n a n g	1,00	2,00	-	3,80
9. A r e n / E n a u	70,00	13,00	5,00	13,00
10. J a h e	-	-	-	-
11. K a p o l a g a	-	-	-	-
12. K e l a p a H i b r i d a	-	-	-	-
13. S a g u	7,00	7,00	-	12,60
14. K a k a o	-	-	-	-
15. K e l a p a S a w i t	-	-	-	-
16. P u r u n	-	-	-	-

SUMBER: DINAS KEHUTANAN DAN PERKEBUNAN KAB. BALANGAN
 SOURCE: FORESTRY AND ESTATES SERVICE OF BALANGAN REGENCY

TABEL/TABLE V.1.10
BANYAKNYA TERNAK BESAR
MENURUT JENISNYA DIRINCI TIAP DESA
Population of Large Livestock by Village
TAHUN/Year 2006

D e s a <i>Village</i>	Kuda <i>Horse</i>	Sapi <i>Cow</i>	Kerbau <i>Buffalo</i>
(1)	(2)	(3)	(4)
01. Murung Jambu	-	39	-
02. Halubau	-	63	-
03. Harapan Baru	-	16	-
04. Panggung	-	14	-
05. Inan	-	-	-
06. Murung Abuin	-	40	-
07. Baruh Bahinu Dalam	-	39	-
08. Binjai	-	25	-
09. Telaga Purun	-	71	-
10. Lamida Bawah	-	21	-
11. Lok Batung	-	25	-
12. Babayau	-	14	-
13. Paran	-	-	-
14. Mangkayahu	-	13	-
15. Balang	-	-	-
16. Murung Ilung	-	27	-
17. Galumbang	-	28	-
18. Maradap	-	26	-
19. Baruh Bahinu Luar	-	18	-
20. Muara Pitap	-	-	-

SUMBER: DINAS PERTANIAN, PETERNAKAN, DAN PERIKANAN KAB. BALANGAN
 SOURCE: AGRICULTURE, LIVESTOCK, AND FISHERY SERVICE OF BALANGAN REGENCY

Lanjutan Tabel/*Continued Table* V.1.10

Desa <i>Village</i>	Kuda <i>Horse</i>	Sapi <i>Cow</i>	Kerbau <i>Buffalo</i>
(1)	(2)	(3)	(4)
21. Margo Mulyo	-	-	-
22. Bungin	-	31	-
23. Lingsir	-	39	-
24. Halubau Utara	-	36	-
25. Tarangan	-	27	-
26. Hujan Mas	-	22	-
27. Kalahiang	-	10	-
28. Layap	-	-	-
29. Teluk Keramat	-	15	-
30. Paringin Barat	-	13	-
31. Paringin Kota	-	11	-
32. Batu Piring	-	-	-
33. Paringin Timur	-	-	-
34. Gunung Pandau	-	18	-
35. Balida	-	-	-
36. Haur Batu	-	26	-
37. Lasung Batu	-	51	-
38. Sungai Katapi	-	-	-
39. Dahai	-	49	-
Jumlah/Total	-	827	-

SUMBER: DINAS PERTANIAN, PETERNAKAN, DAN PERIKANAN KAB. BALANGAN
 SOURCE: AGRICULTURE, LIVESTOCK, AND FISHERY SERVICE OF BALANGAN REGENCY

TABEL/TABLE V.1.11
BANYAKNYA TERNAK KECIL
MENURUT JENISNYA DIRINCI TIAP DESA
Population of Small Livestock by Village
TAHUN/Year 2006

D e s a <i>Village</i>	Kambing <i>Goat</i>	Domba <i>Sheep</i>	Babi <i>Pig</i>
(1)	(2)	(3)	(4)
01. Murung Jambu	22	-	-
02. Halubau	-	-	-
03. Harapan Baru	59	-	-
04. Panggung	-	-	-
05. Inan	-	-	-
06. Murung Abuin	17	-	-
07. Baruh Bahinu Dalam	-	-	-
08. Binjai	-	-	-
09. Telaga Purun	29	-	-
10. Lamida Bawah	-	-	-
11. Lok Batung	-	-	-
12. Babayau	-	-	-
13. Paran	-	-	-
14. Mangkayahu	131	-	-
15. Balang	-	-	-
16. Murung Ilung	-	-	-
17. Galumbang	-	-	-
18. Maradap	-	-	-
19. Baruh Bahinu Luar	-	-	-
20. Muara Pitap	-	-	-

SUMBER: DINAS PERTANIAN, PETERNAKAN, DAN PERIKANAN KAB. BALANGAN
 SOURCE: AGRICULTURE, LIVESTOCK, AND FISHERY SERVICE OF BALANGAN REGENCY

Lanjutan Tabel/*Continued Table* V.1.11

Desa <i>Village</i>	Kambing <i>Goat</i>	Domba <i>Sheep</i>	Babi <i>Pig</i>
(1)	(2)	(3)	(4)
21. Margo Mulyo	57	-	-
22. Bungin	-	-	-
23. Lingsir	-	-	-
24. Halubau Utara	-	-	-
25. Tarangan	-	-	-
26. Hujan Mas	19	-	-
27. Kalahiang	18	-	-
28. Layap	55	-	-
29. Teluk Keramat	-	-	-
30. Paringin Barat	75	-	-
31. Paringin Kota	-	-	-
32. Batu Piring	19	-	-
33. Paringin Timur	-	-	-
34. Gunung Pandau	-	-	-
35. Balida	-	-	-
36. Haur Batu	-	-	-
37. Lasung Batu	27	-	-
38. Sungai Katapi	18	-	-
39. Dahai	29	-	-
Jumlah/Total	575	11	-

SUMBER: DINAS PERTANIAN, PETERNAKAN, DAN PERIKANAN KAB. BALANGAN
 SOURCE: AGRICULTURE, LIVESTOCK, AND FISHERY SERVICE OF BALANGAN REGENCY

TABEL/TABLE V.1.12
BANYAKNYA TERNAK UNGGAS
MENURUT JENISNYA DIRINCI TIAP DESA
Population of Poultry by Village
TAHUN/Year 2006

D e s a <i>Village</i>	Ayam Ras Pedaging <i>Broiler</i>	Ayam Buras <i>Domestic Hen</i>	I t i k <i>Duck</i>
(1)	(2)	(3)	(4)
01. Murung Jambu	-	626	221
02. Halubau	-	1.012	155
03. Harapan Baru	4.658	2.328	187
04. Panggung	-	1.221	148
05. Inan	-	1.051	248
06. Murung Abuin	5.985	1.055	307
07. Baruh Bahinu Dalam	-	1.430	238
08. Binjai	-	764	231
09. Telaga Purun	-	859	149
10. Lamida Bawah	-	860	245
11. Lok Batung	-	1.342	249
12. Babayau	-	1.995	312
13. Paran	-	750	181
14. Mangkayahu	-	886	235
15. Balang	-	654	155
16. Murung Ilung	-	1.220	173
17. Galumbang	-	1.566	274
18. Maradap	-	667	197
19. Baruh Bahinu Luar	-	842	148
20. Muara Pitap	-	895	131

SUMBER: DINAS PERTANIAN, PETERNAKAN, DAN PERIKANAN KAB. BALANGAN
 SOURCE: AGRICULTURE, LIVESTOCK, AND FISHERY SERVICE OF BALANGAN REGENCY

Lanjutan Tabel/*Continued Table* V.1.12

Desa <i>Village</i>	Ayam Ras Pedaging <i>Broiler</i>	Ayam Buras <i>Domestic Hen</i>	Itik <i>Duck</i>
(1)	(2)	(3)	(4)
21. Margo Mulyo	-	716	209
22. Bungin	-	821	115
23. Lingsir	-	823	149
24. Halubau Utara	-	515	187
25. Tarangan	3.847	391	256
26. Hujan Mas	-	1.506	326
27. Kalahiang	-	848	297
28. Layap	-	811	216
29. Teluk Keramat	-	781	129
30. Paringin Barat	11.746	934	179
31. Paringin Kota	8.862	1.864	249
32. Batu Piring	10.370	2.926	345
33. Paringin Timur	-	2.535	316
34. Gunung Pandau	-	848	112
35. Balida	-	1.129	197
36. Haur Batu	14.526	1.097	153
37. Lasung Batu	-	2.155	158
38. Sungai Katapi	-	859	145
39. Dahai	15.102	1.970	208
Jumlah/Total	75.096	45.552	8.130

SUMBER: DINAS PERTANIAN, PETERNAKAN, DAN PERIKANAN KAB. BALANGAN
 SOURCE: AGRICULTURE, LIVESTOCK, AND FISHERY SERVICE OF BALANGAN REGENCY

TABEL/TABLE V.1.13
BANYAKNYA PRODUKSI DAN NILAI PRODUKSI IKAN DARAT
MENURUT JENIS PERAIRAN
Production and Production Value of Inland Fishery
TAHUN/Year 2006

Jenis Perairan	Produksi <i>Production</i> (Ton)	Nilai Produksi <i>Value</i> (000Rp)
(1)	(2)	(3)
1. R a w a/ <i>Swamp</i>	4,7	456.755
2. S u n g a i/ <i>River</i>	54,0	487.408
J u m l a h/<i>Total</i>	58,7	944.163

SUMBER: DINAS PERTANIAN, PETERNAKAN, DAN PERIKANAN KAB. BALANGAN
 SOURCE: AGRICULTURE, LIVESTOCK, AND FISHERY SERVICE OF BALANGAN REGENCY

TABEL/TABLE V.1.14
BANYAKNYA RUMAH TANGGA DAN LUAS BUDIDAYA PERIKANAN
MENURUT TEMPAT BUDIDAYA
Number of Fishing Households and Fish Cultured Areas
TAHUN/Year 2006

Tempat Budidaya <i>Cultured Place</i>	Rumah Tangga <i>Households</i>	Luas <i>Area (m²)</i>
(1)	(2)	(3)
1. Tambak/ <i>Brackish water Pond</i>	-	-
2. Kolam/ <i>Fresh water Pond</i>	38	8.050
3. Keramba/ <i>Cage</i>	15	340
Jumlah/Total	53	8.390

SUMBER: DINAS PERTANIAN, PETERNAKAN, DAN PERIKANAN KAB. BALANGAN
 SOURCE: AGRICULTURE, LIVESTOCK, AND FISHERY SERVICE OF BALANGAN REGENCY

Grafik 6.1. Formasi Geologi Kecamatan Paringin
Figure 6.1 Total Area of Geological Formation of Halong

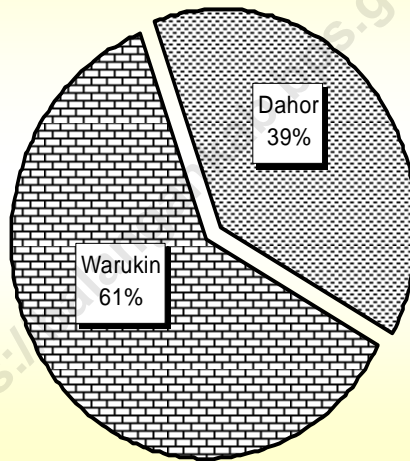

TABEL/TABLE VI.1.1
BANYAKNYA SAMBUNGAN LANGGANAN AIR MINUM
MENURUT JENIS SAMBUNGAN
Total of Sanitary Water Costumer Connection by Kind Connection
TAHUN/Year 2006

Jenis Sambungan <i>Kind of Connection</i>	Banyaknya <i>Total</i>
(1)	(2)
1. Sambungan Aktif/Active	
- Langsung	1.598
- Tidak Langsung	-
2. Sambungan Tidak Aktif/Inactive	
- Langsung	87
- Tidak Langsung	-
<hr/> <hr/>	
Jumlah/Total	1.685
<hr/> <hr/>	

SUMBER: PDAM KABUPATEN BALANGAN
 SOURCE; REGIONAL WATER SUPPLY ENTERPRISE OF BALANGAN REGENCY

TABEL/TABLE VI.1.2
BANYAKNYA PELANGGAN AIR MINUM, PRODUKSI TERJUAL,
DAN NILAI PRODUKSI MENURUT JENIS KONSUMEN
Sanitary Water Customers, Sold, and Production Value by Kind of Consumers
TAHUN/Year 2006

Jenis Pelanggan <i>Kind of Customers</i>	Jumlah Pelanggan <i>Total of Customers</i>	Produksi Terjual <i>Sold (M³)</i>	Nilai Terjual <i>Value (000Rp)</i>
(1)	(2)	(3)	(4)
1. Non Niaga	1584	307.922	395.958,720
2. Niaga Umum	23	12.208	16.860,140
3. Niaga Khusus	-	-	-
4. Sosial Umum	34	18.468	1.154,860
5. Sosial Kusus	44	15828	19.721,360
J u m l a h/Total	1685	354.396	433.695,08

SUMBER: PDAM KABUPATEN BALANGAN
 SOURCE; REGIONAL WATER SUPPLY ENTERPRISE OF BALANGAN REGENCY

TABEL/TABLE VI.2.1
BANYAKNYA KUD DAN NON KUD,
ANGGOTANYA, SERTA JUMLAH SIMPANAN
TAHUN/Year 2006

U r a i a n	Banyaknya
(1)	(2)
1. Koperasi Unit Desa (KUD)	1
- Anggota (orang)	225
- Simpanan (000Rp)	95.475
2. Non Koperasi Unit Desa (Non KUD)	24
- Anggota (orang)	1.257
- Simpanan (000Rp)	1.620.894

SUMBER: DIPERINDAG, PENANAMAN MODAL, DAN KOPERASI KAB. BALANGAN
 SOURCE: INDUSTRY, TRADE, INVESTMENT, AND COOPERATIVE SERVICE OF BALANGAN

TABEL/TABLE VI.3.1
LUAS FORMASI GEOLOGI KECAMATAN PARINGIN
Total Area of Geolghical Formation of Paringin
TAHUN/Year 2006

Formasi Geologi <i>Geolghical Formation</i> (1)	Luas <i>Area (Ha)</i> (2)
1. Formasi Dahor	9.080
2. Formasi Warukin	14.450
3. Formasi Beraí	-
4. Formasi Tanjung	-
5. Formasi Pitap	-
6. Anggota Haruyan Formasi Pitap	-
7. Aluvial	-
8. Granodiorit	-
9. Granit Batang Alai	-
10. Olistolit	-
11. Batuan Ultrabasa	-
J u m l a h/Total	23.530

SUMBER: DINAS PERTAMBANGAN DAN LINGKUNGAN HIDUP KAB. BALANGAN
 SOURCE: MINING AND ENVIRONMENT SERVICE OF BALANGAN

TABEL/TABLE VII.1.1
PANJANG JALAN MENURUT JENIS PERMUKAAN,
KONDISI JALAN, DAN KELAS JALAN
Length of Roads by Type of Surface, Condition, and Class
TAHUN/Year 2006

<i>Jenis Permukaan, Kondisi, dan Kelas Jalan</i> <i>Type of Surface, Condition, and Class</i>	<i>Panjang Jalan (km)</i> <i>Length</i>
(1)	(2)
<u>Jenis Permukaan/Type of Surface</u>	
1. Aspal	95,788
2. Kerikil	19,300
3. Tanah	3,400
4. Tidak Dirinci	-
<u>Jumlah/Total</u>	<u>118,488</u>
<u>Kondisi Jalan/Condition</u>	
1. Baik	63,618
2. Sedang	39,050
3. Rusak	15,820
4. Rusak Berat	-
<u>Jumlah/Total</u>	<u>118,488</u>
<u>Kelas Jalan/Class</u>	
1. Kelas I	-
2. Kelas II	-
3. Kelas IIIA	16,000
4. Kelas IIIB	17,000
5. Kelas IIIC	85,488
6. Kelas IV	-
7. Kelas V	-
8. Kelas Tidak Dirinci	-
<u>Jumlah/Total</u>	<u>118,488</u>

SUMBER: DINAS PEKERJAAN UMUM KABUPATEN BALANGAN

TABEL/TABLE VII.2.1
BANYAKNYA KENDARAAN BERMOTOR
YANG TERDAPAT DI TIAP DESA
TAHUN/Year 2006

D e s a <i>Village</i>	Kendaraan Bermotor		
	Roda 4	Roda 3	Roda 2
(1)	(2)	(3)	(4)
01. Murung Jambu	2	-	13
02. Halubau	1	-	15
03. Harapan Baru	3	-	20
04. Panggung	10	-	23
05. Inan	3	-	25
06. Murung Abuin	1	-	16
07. Baruh Bahinu Dalam	3	-	38
08. Binjai	2	-	16
09. Telaga Purun	2	-	10
10. Lamida Bawah	2	-	14
11. Lok Batung	3	-	40
12. Babayau	2	-	23
13. Paran	4	-	13
14. Mangkayahu	3	-	12
15. Balang	4	-	26
16. Murung Ilung	2	-	14
17. Galumbang	4	-	20
18. Maradap	4	-	24
19. Baruh Bahinu Luar	2	-	16
20. Muara Pitap	1	-	24

SUMBER: KEPALA DESA

Lanjutan Tabel/*Continued Table* VII.2.1

Desa <i>Village</i>	Kendaraan Bermotor		
	Roda 4	Roda 3	Roda 2
(1)	(2)	(3)	(4)
21. Margo Mulyo	2	-	21
22. Bungin	2	-	20
23. Lingsir	2	-	21
24. Halubau Utara	1	-	19
25. Tarangan	-	-	10
26. Hujan Mas	8	-	24
27. Kalahiang	5	-	24
28. Layap	10	-	31
29. Teluk Keramat	5	-	17
30. Paringin Barat	15	-	75
31. Paringin Kota	14	-	98
32. Batu Piring	9	-	57
33. Paringin Timur	29	-	154
34. Gunung Pandau	2	-	29
35. Balida	1	-	20
36. Haur Batu	1	-	31
37. Lasung Batu	-	-	18
38. Sungai Katapi	1	-	22
39. Dahai	5	-	31
Jumlah/Total	140	-	1.124

SUMBER: KEPALA DESA

TABEL/TABLE VII.2.2
BANYAKNYA KENDARAAN TIDAK BERMOTOR
YANG TERDAPAT DI TIAP DESA
TAHUN/Year 2006

D e s a <i>Village</i>	Becak <i>Handicap</i>	Sepeda <i>Bike</i>	Gerobak <i>Cart</i>
(1)	(2)	(3)	(4)
01. Murung Jambu	-	22	-
02. Halubau	-	16	-
03. Harapan Baru	-	30	-
04. Panggung	-	22	-
05. Inan	-	21	-
06. Murung Abuin	-	17	-
07. Baruh Bahinu Dalam	-	42	-
08. Binjai	-	17	-
09. Telaga Purun	-	19	-
10. Lamida Bawah	-	17	-
11. Lok Batung	-	48	-
12. Babayau	-	26	-
13. Paran	-	21	-
14. Mangkayahu	-	24	-
15. Balang	-	29	-
16. Murung Ilung	-	17	-
17. Galumbang	-	18	-
18. Maradap	-	25	-
19. Baruh Bahinu Luar	-	18	-
20. Muara Pitap	-	23	-

SUMBER: KEPALA DESA

Lanjutan Tabel/*Continued Table* VII.2.2

<i>Desa</i> <i>Village</i>	Becak <i>Handicap</i>	Sepeda <i>Bike</i>	Gerobak <i>Cart</i>
(1)	(2)	(3)	(4)
21. Margo Mulyo	-	25	-
22. Bungin	-	17	-
23. Lingsir	-	18	-
24. Halubau Utara	-	15	-
25. Tarangan	-	18	-
26. Hujan Mas	-	24	-
27. Kalahiang	-	20	-
28. Layap	-	29	-
29. Teluk Keramat	-	14	-
30. Paringin Barat	-	69	-
31. Paringin Kota	-	86	-
32. Batu Piring	-	47	-
33. Paringin Timur	-	149	-
34. Gunung Pandau	-	26	-
35. Balida	-	23	-
36. Haur Batu	-	30	-
37. Lasung Batu	-	28	-
38. Sungai Katapi	-	25	-
39. Dahai	-	37	-
Jumlah/Total	-	1.172	-

SUMBER: KEPALA DESA

Grafik 8.1 Banyaknya Penerimaan Daerah
Figure 8.1 Number of Region Revenues

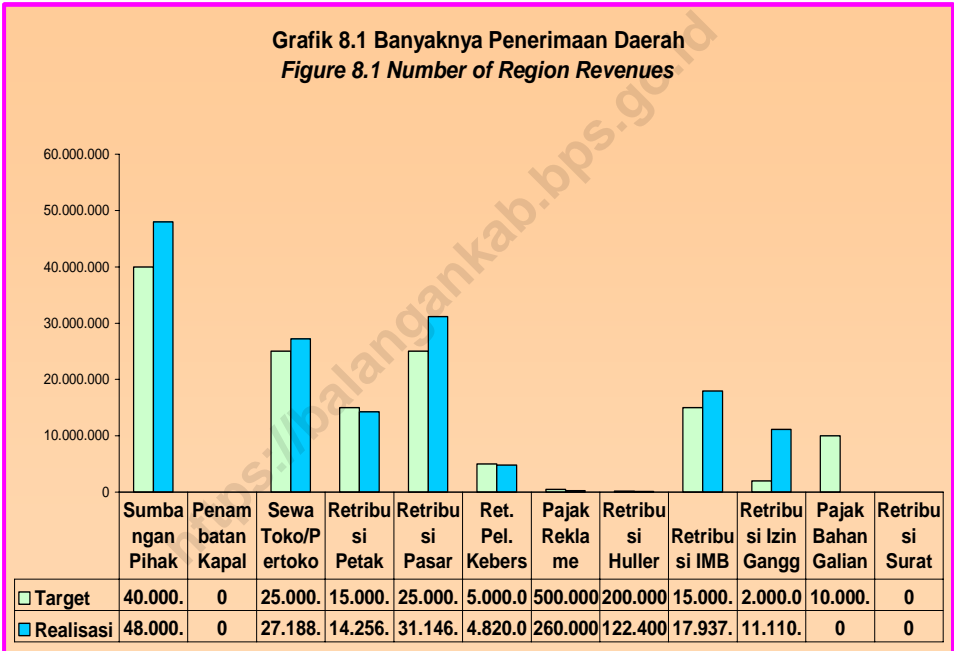

TABEL/TABLE VIII.1.1
BANYAKNYA PENERIMAAN DAERAH
KECAMATAN PARINGIN
Number of Regional Revenues of Parangin by Kind of Revenues
TAHUN/Year 2006

Jenis Pendapatan <i>Kind of Revenues</i>	Target	Realisasi
(1)	(2)	(3)
1. Sumbangan Pihak III	40.000.000	48.000.000
2. Penambatan Kapal	-	-
3. Sewa Toko/Pertokoan	25.000.000	27.188.000
4. Retribusi Petak Toko	15.000.000	14.256.000
5. Retribusi Pasar	25.000.000	31.146.000
6. Ret. Pel. Kebersihan/Sampah	5.000.000	4.820.000
7. Pajak Reklame	500.000	260.000
8. Retribusi Huller Gabah	200.000	122.400
9. Retribusi IMB / Sempadan	15.000.000	17.937.255
10. Retribusi Izin Gangguan (HO)	2.000.000	11.110.800
11. Pajak Bahan Galian Gol. C	10.000.000	-
12. Retribusi Surat Ijin Tempat Usaha (SITU)	-	-
J u m l a h/Total	137.700.000	144.640.455

SUMBER: DINAS PENDAPATAN KABUPATEN BALANGAN
 SOURCE: REGIONAL REVENUE SERVICE OF BALANGAN REGENCY