

Perkembangan Tingkat Inflasi Gabungan Kota Denpasar dan Kota Singaraja Bulan September 2022

Perkembangan Indeks Nilai Tukar Petani Bulan September 2022

Perkembangan Ekspor dan Impor Bulan Agustus 2022

Perkembangan Transportasi Udara Bulan Agustus 2022

Perkembangan Pariwisata Bulan Agustus 2022

ST 2023
SENSUS PERTANIAN

PERKEMBANGAN INDEKS HARGA KONSUMEN GABUNGAN KOTA DENPASAR DAN KOTA SINGARAJA SEPTEMBER 2022

IHK/INFLASI GABUNGAN – SEPTEMBER 2022

IHK 112,45 | INFLASI 0,54 %

Inflasi Tahun Kalender 2022 (year to date)
(September 2022 terhadap Desember 2021)

5,45 %

Inflasi Tahun ke Tahun (year on year)
(September 2022 terhadap September 2021)

6,84 %

KOTA	Inflasi September 2022 (Month to Month)	Inflasi Tahun Kalender (Year to Date)	Inflasi Tahun ke Tahun (Year on Year)
Denpasar	0,56	5,66	6,96
Singaraja	0,35	4,10	6,09

Kota Denpasar menempati urutan ke-75 dan Kota Singaraja menempati urutan ke-85 dari 88 kota yang mengalami inflasi.

INFLASI MENURUT KOMPONEN SEPTEMBER 2022 (M-T-M)

No	Komponen	Denpasar (%)	Singaraja (%)	Gabungan (%)
1.	Inti	-0,20	0,28	-0,14
2.	Diatur Pemerintah	7,29	4,64	6,88
3.	Bergejolak	-3,33	-3,29	-3,33

PERKEMBANGAN INFLASI KOTA DENPASAR, INFLASI KOTA SINGARAJA DAN INFLASI GABUNGAN DUA KOTA DI PROVINSI BALI

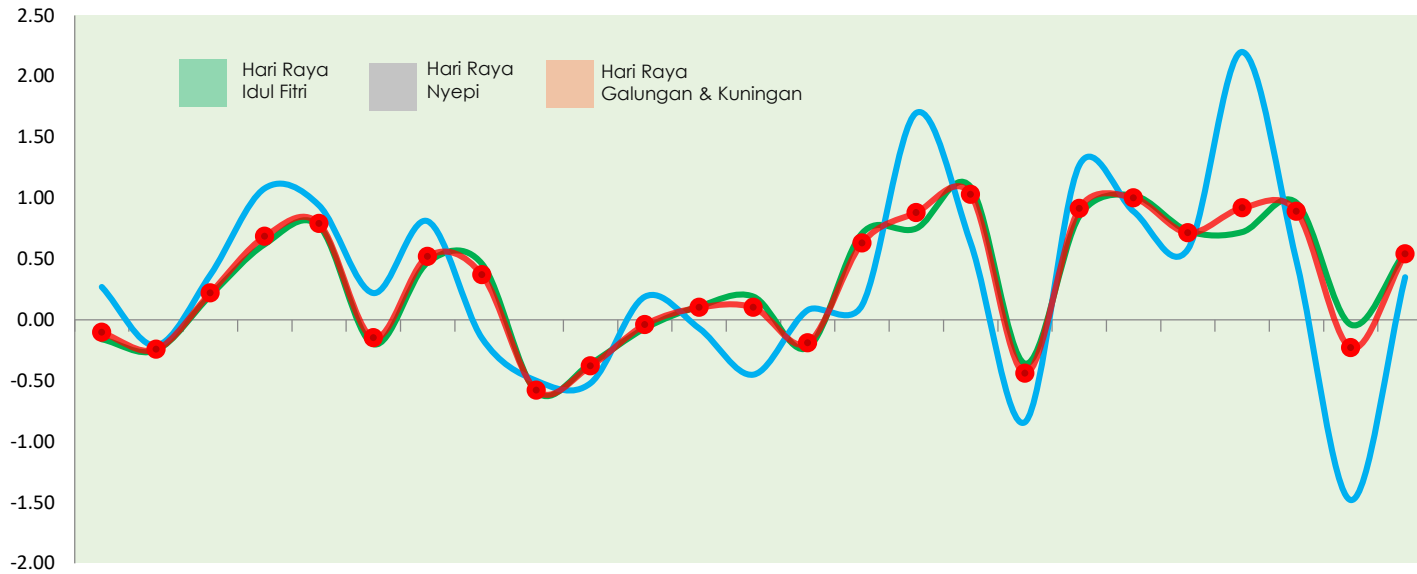

	Sep-20	Oct-20	Nov-20	Dec-20	Jan-21	Feb-21	Mar-21	Apr-21	May-21	Jun-21	Jul-21	Aug-21	Sep-21	Oct-21	Nov-21	Dec-21	Jan-22	Feb-22	Mar-22	Apr-22	May-22	Jun-22	Jul-22	Aug-22	Sep-22
Denpasar	-0.16	-0.25	0.20	0.62	0.77	-0.20	0.47	0.46	-0.59	-0.36	-0.07	0.11	0.19	-0.23	0.71	0.75	1.09	-0.36	0.85	1.02	0.73	0.72	0.96	-0.04	0.56
Singaraja	0.27	-0.21	0.37	1.08	0.94	0.22	0.81	-0.15	-0.50	-0.52	0.19	-0.07	-0.45	0.08	0.12	1.70	0.63	-0.84	1.27	0.89	0.58	2.20	0.48	-1.48	0.35
Gabungan	-0.11	-0.24	0.22	0.68	0.79	-0.15	0.52	0.37	-0.58	-0.38	-0.04	0.10	0.10	-0.19	0.63	0.88	1.03	-0.44	0.91	1.00	0.71	0.92	0.89	-0.23	0.54

TIGA KELOMPOK PENYUMBANG INFLASI TERBESAR GABUNGAN KOTA DENPASAR DAN KOTA SINGARAJA SEPTEMBER 2022

Kelompok	Andil (%)	Inflasi (%)
Transportasi	1,09	9,47
Penyediaan Makanan dan Minuman/Restoran	0,07	0,70
Perumahan, Air, Listrik, Dan Bahan Bakar Rumah Tangga	0,04	0,22

TIGA KELOMPOK PENYUMBANG INFLASI TERBESAR KOTA SINGARAJA SEPTEMBER 2022

Kelompok	Andil (%)	Inflasi (%)
Transportasi	0,98	14,96
Perlengkapan, Peralatan Dan Pemeliharaan Rutin Rumah Tangga	0,07	1,56
Penyediaan Makanan Dan Minuman/Restoran	0,02	2,01

TIGA KELOMPOK PENYUMBANG INFLASI TERBESAR KOTA DENPASAR SEPTEMBER 2022

Kelompok	Andil (%)	Inflasi (%)
Transportasi	1,11	17,36
Penyediaan Makanan Dan Minuman/Restoran	0,07	5,44
Perumahan, Air, Listrik, Dan Bahan Bakar Rumah Tangga	0,04	4,67

Lima Komoditas Utama Penyumbang Inflasi Selama September 2022 (Persen) dan Besaran Perubahan Harganya (Persen)
KOTA DENPASAR

Komoditas	Andil (%)	Inflasi (%)
BENSIN	1,05	25,86
KUE KERING BERMINYAK	0,06	9,74
ANGKUTAN ANTAR KOTA	0,05	15,03
BAHAN BAKAR RUMAH TANGGA	0,04	2,32
ROKOK KRETEK FILTER	0,04	3,70

KOTA SINGARAJA

Komoditas	Andil (%)	Inflasi (%)
BENSIN	0,87	26,48
BERAS	0,06	1,39
CANANG SARI	0,06	2,36
CABAI RAWIT	0,05	4,93
ANGKUTAN ANTAR KOTA	0,05	6,22

GABUNGAN

Komoditas	Andil (%)	Inflasi (%)
BENSIN	1,02	25,94
KUE KERING BERMINYAK	0,05	8,30
ANGKUTAN ANTAR KOTA	0,05	12,71
BAHAN BAKAR RUMAH TANGGA	0,04	1,91
ROKOK KRETEK FILTER	0,04	2,75

Lima Komoditas Utama Penahan Inflasi Selama September 2022 (Persen) dan Besaran Perubahan Harganya (Persen)
KOTA DENPASAR

Komoditas	Andil (%)	Inflasi (%)
CANANG SARI	-0,25	-10,97
BAWANG MERAH	-0,14	-28,34
TOMAT	-0,09	-41,85
MINYAK GORENG	-0,09	-7,41
DAGING AYAM RAS	-0,08	-5,09

KOTA SINGARAJA

Komoditas	Andil (%)	Inflasi (%)
CABAI MERAH	-0,23	-21,91
BAWANG MERAH	-0,16	-16,85
DAGING AYAM RAS	-0,13	-6,17
TOMAT	-0,09	-47,13
BUNCIS	-0,05	-33,91

GABUNGAN

Komoditas	Andil (%)	Inflasi (%)
CANANG SARI	-0,21	-9,12
BAWANG MERAH	-0,15	-25,73
TOMAT	-0,09	-42,45
DAGING AYAM RAS	-0,09	-5,29
MINYAK GORENG	-0,08	-6,14

PERKEMBANGAN INDEKS HARGA BENSIN DAN SOLAR

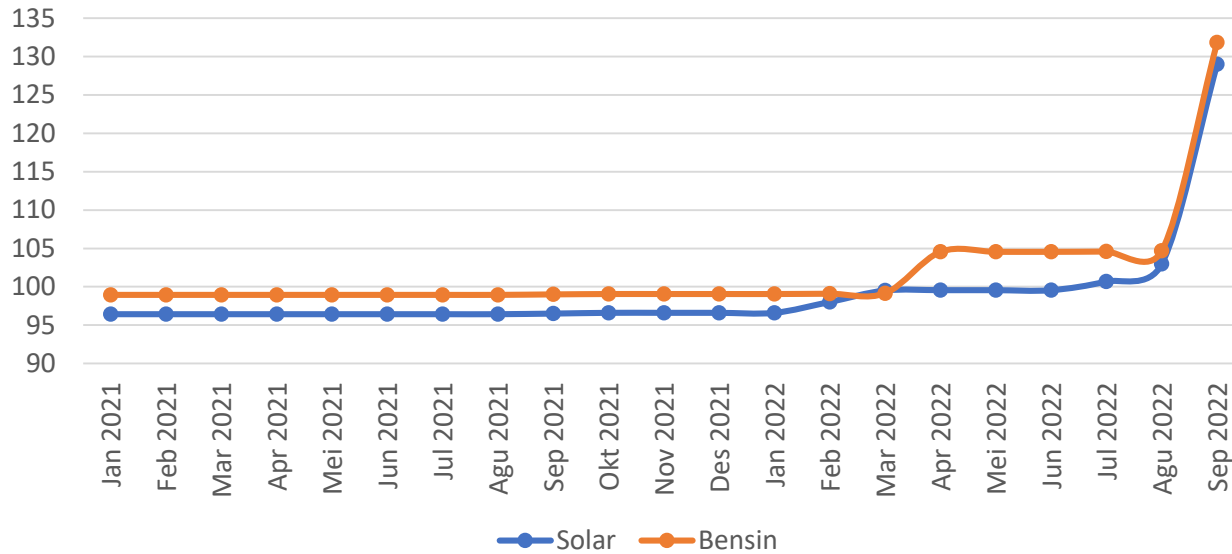

PERKEMBANGAN INDEKS HARGA TARIF ANGKUTAN UDARA DAN TARIF ANGKUTAN SUNGAI, DANAU DAN PENYEBRANGAN

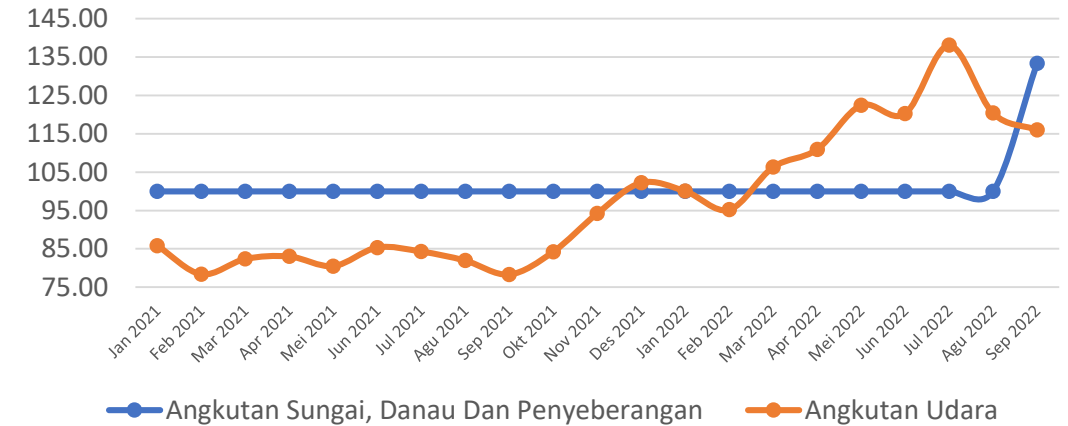

PERKEMBANGAN INDEKS HARGA TARIF KENDARAAN ONLINE

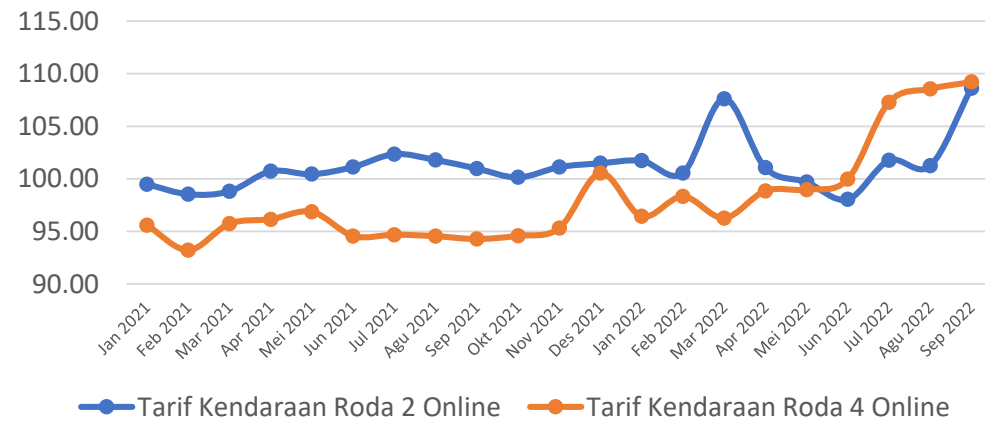

PERKEMBANGAN INDEKS HARGA TARIF ANGKUTAN ANTAR KOTA DAN TARIF TAKSI

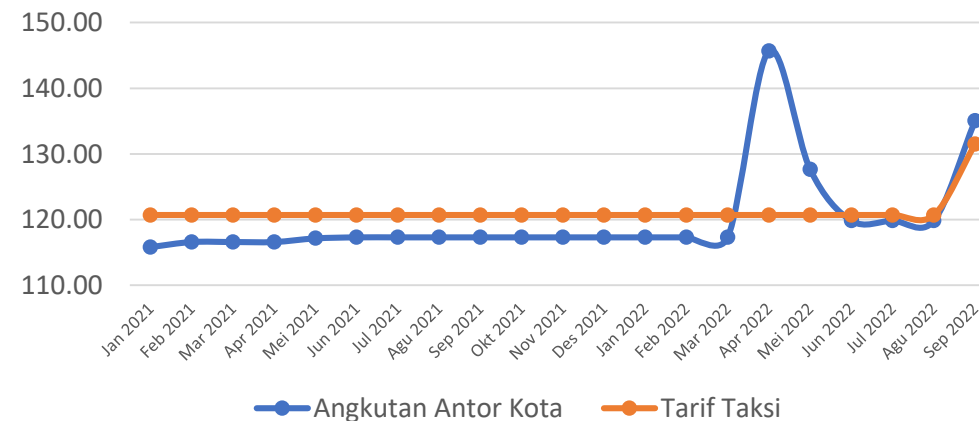

PERKEMBANGAN INDEKS HARGA CABAI MERAH

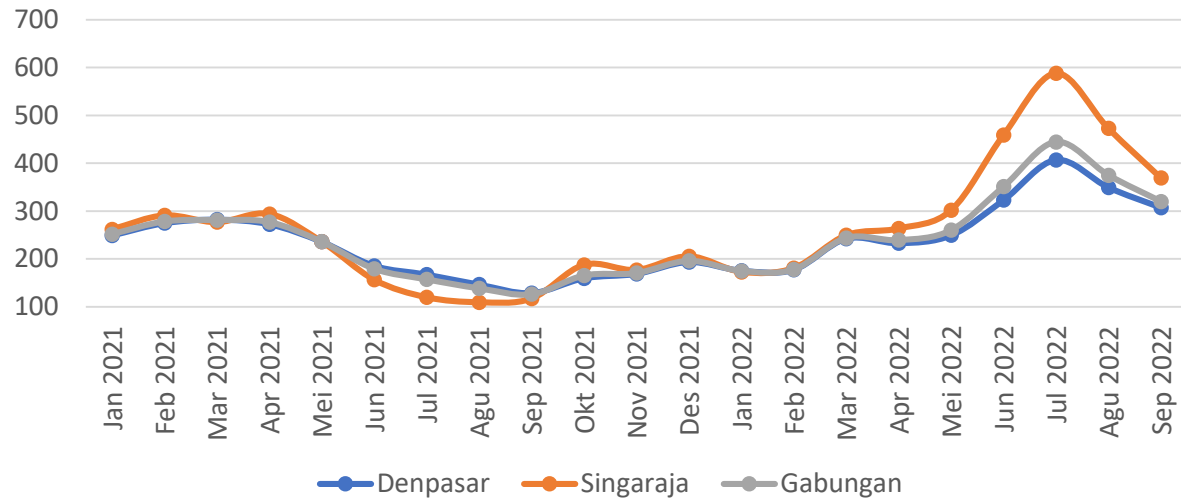

PERKEMBANGAN INDEKS HARGA BAHAN BAKAR RUMAH TANGGA

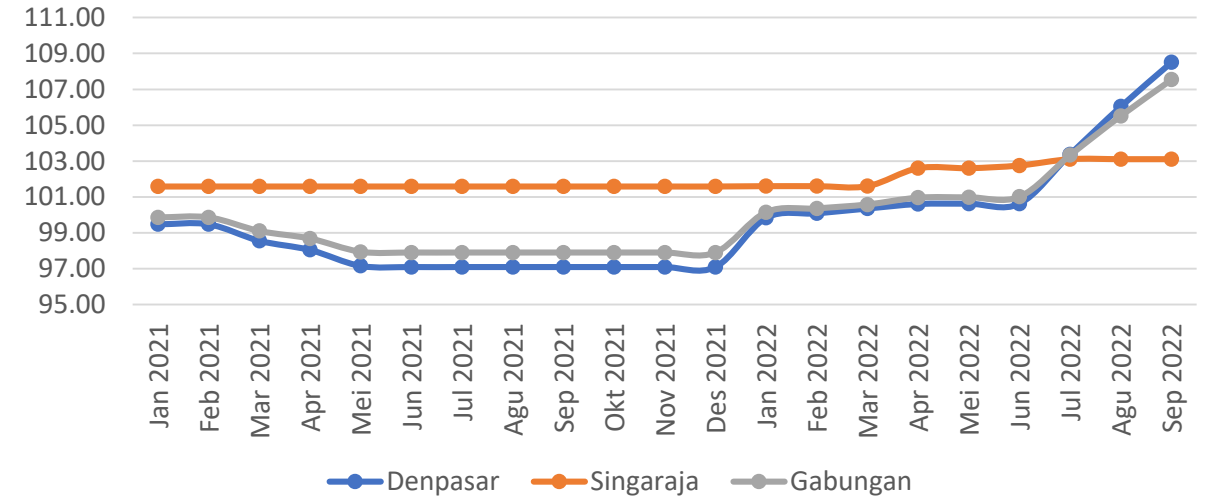

PERKEMBANGAN INDEKS HARGA BERAS

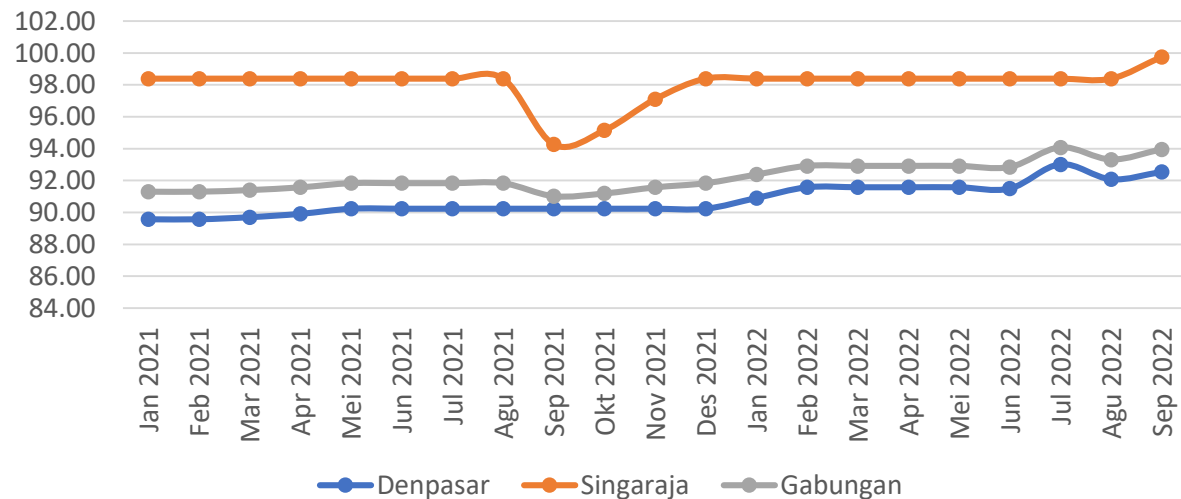

PERKEMBANGAN INDEKS HARGA CABAI RAWIT

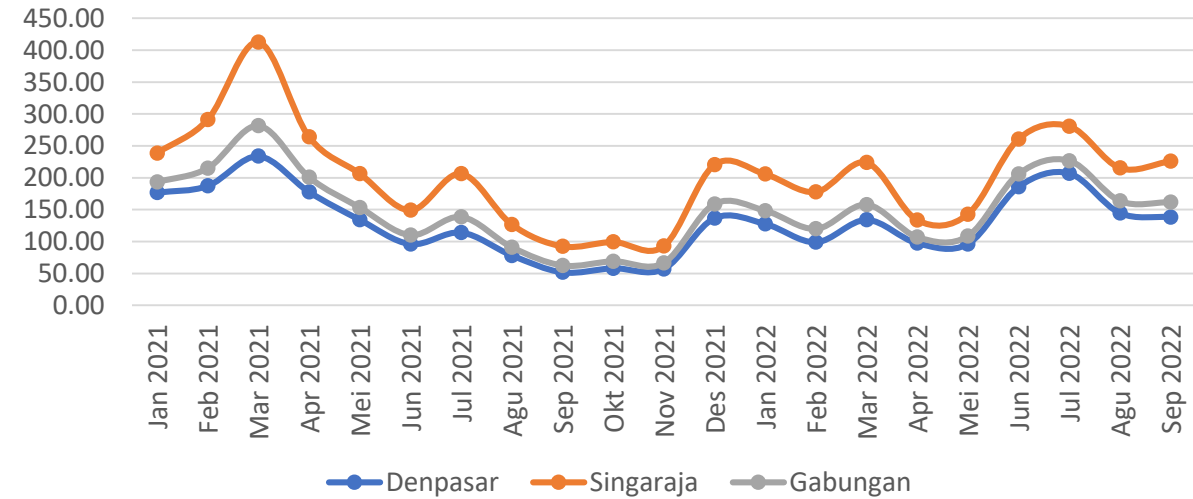

PERKEMBANGAN INDEKS NILAI TUKAR PETANI (NTP) PROVINSI BALI SEPTEMBER 2022

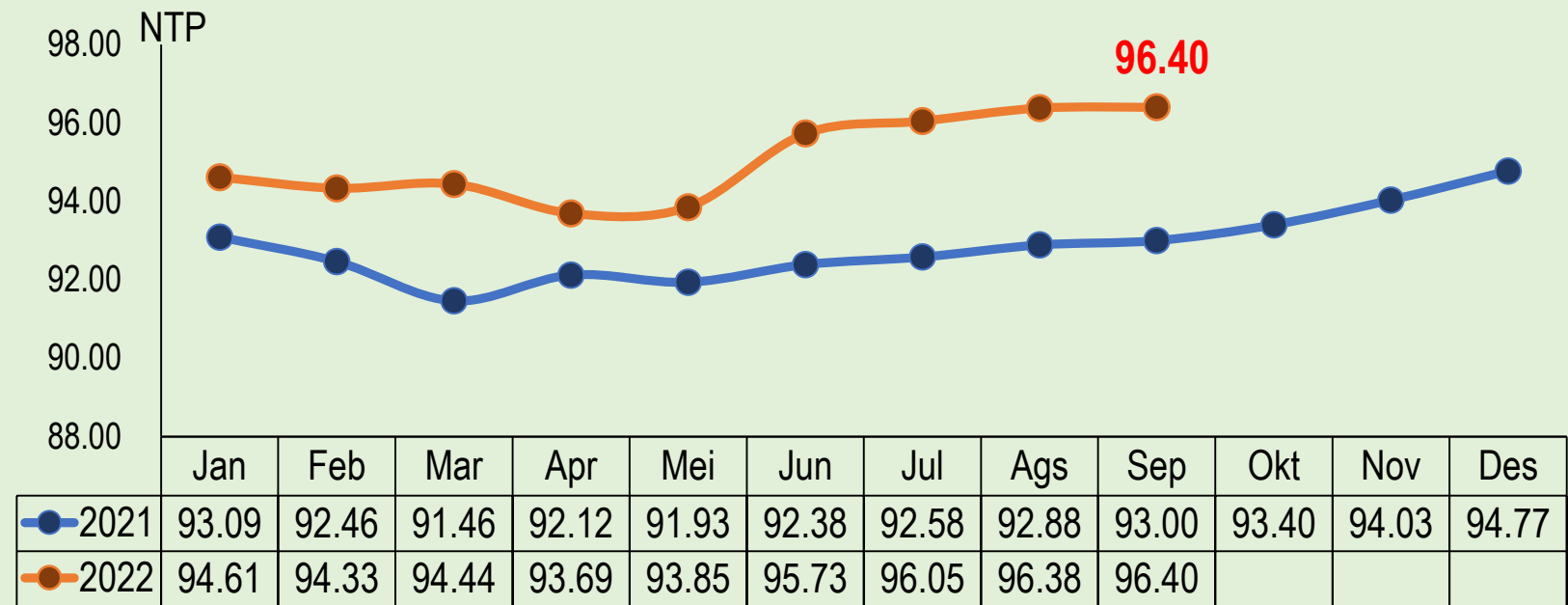

Keterangan : Angka NTP yang disajikan dihitung berdasarkan tahun dasar 2018

Indeks NTP Subsektor	Ags '22	Sep '22	Perubahan (%)
Tanaman Pangan (NTPP)	89,21	92,17	▲ 3,32%
Hortikultura (NTPH)	104,20	100,08	▼ -3,96%
Tanaman Perkebunan Rakyat (NTPR)	94,81	93,42	▼ -1,47%
Peternakan (NTPT)	100,50	100,81	▲ 0,31%
Perikanan (NTNP)	102,32	99,84	▼ -2,42%
- Nelayan (NTN)	102,39	99,64	▼ -2,68%
- Pembudidaya Ikan (NTPI)	101,73	101,48	▼ -0,24%

INDEKS NTP
September 2022

96,40 ▲ **NAIK** **0,02%** dibandingkan Agustus 2022

Indeks Harga yang Diterima Petani (It)

109,05 ▲ **NAIK** **0,74 %**

Komoditas Penyumbang:

- ✓ Gabah
- ✓ Telur Ayam Ras
- ✓ Ayam Ras Pedaging
- ✓ Cabai Merah

Indeks Harga yang Dibayar Petani (Ib)

113,12 ▲ **NAIK** **0,72 %**

Komoditas Penyumbang:

- ✓ Bensin
- ✓ Beras
- ✓ Telur Ayam Ras
- ✓ Ongkos Angkut

PERKEMBANGAN INDEKS NILAI TUKAR USAHA PETANI (NTUP) PROVINSI BALI SEPTEMBER 2022

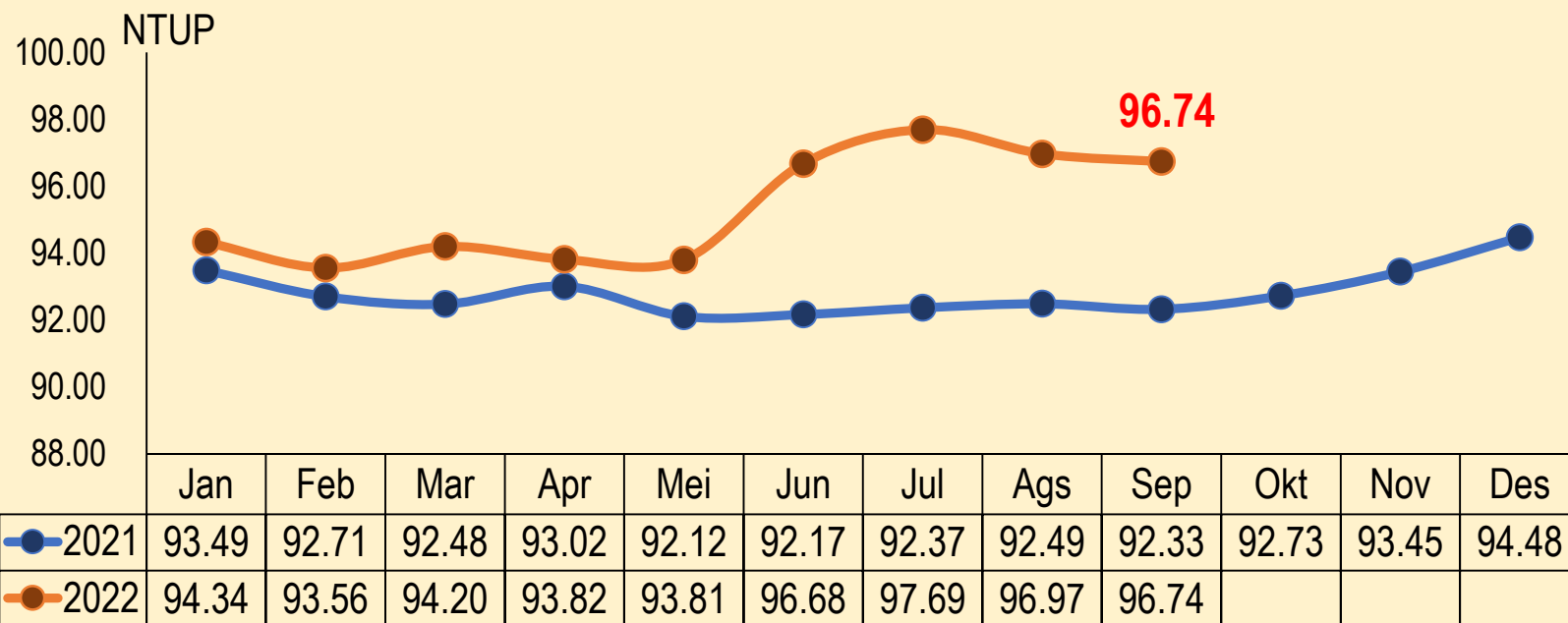

Keterangan : Angka NTUP yang disajikan dihitung berdasarkan tahun dasar 2018

Indeks NTUP Subsektor	Ags '22	Sep '22	Perubahan (%)
Tanaman Pangan (NTPP)	89,78	92,82	▲ 3,40%
Hortikultura (NTPH)	103,55	98,91	▼ -4,48%
Tanaman Perkebunan Rakyat (NTPR)	96,71	94,73	▼ -2,04%
Peternakan (NTPT)	100,64	101,04	▲ 0,40%
Perikanan (NTNP)	103,85	97,48	▼ -6,14%
- Nelayan (NTN)	104,06	96,93	▼ -6,85%
- Pembudidaya Ikan (NTPI)	102,19	102,16	▼ -0,03%

INDEKS NTUP
September 2022

96,74

TURUN
-0,24%

dibandingkan
Agustus 2022

Indeks
Harga yang
Diterima
Petani
(It)

109,05

▲ **NAIK**
0,74 %

Komoditas Penyumbang:

- ✓ Gabah
- ✓ Telur Ayam Ras
- ✓ Ayam Ras Pedaging
- ✓ Cabai Merah

Indeks Biaya
Produksi dan
Penambahan
Modal
(BPPBM)

112,72

▲ **NAIK**
0,98 %

Komoditas Penyumbang:

- ✓ Bensin
- ✓ Ongkos Angkut
- ✓ Pupuk NPK
- ✓ Upah Menuai/
Memanen

Perkembangan EKSPOR Provinsi Bali, Agustus 2022

Nilai Ekspor Bali
Agustus 2022
dan 5 besar Negara
Tujuan Ekspor

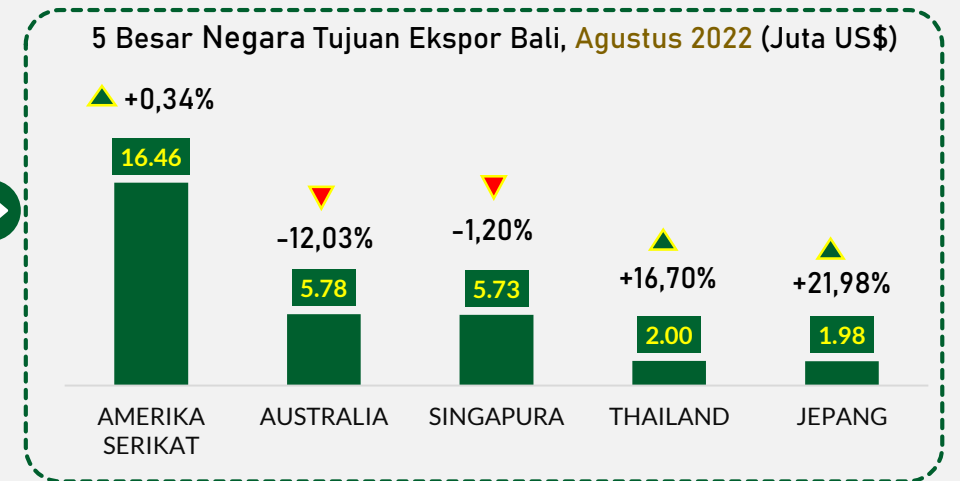
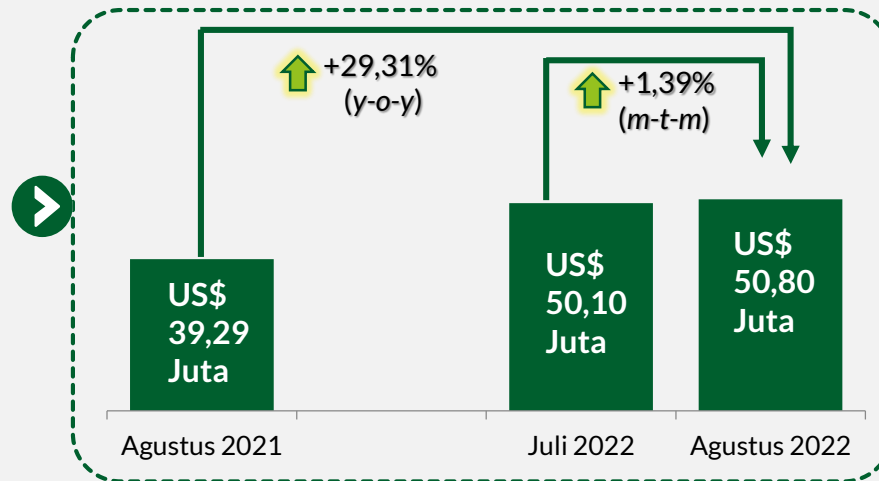

Kumulatif Ekspor Bali Jan-Ags 2022
US\$ 400,33 Juta ↑ +26,16%

5 Besar Komoditas Ekspor Bali, Agustus 2022 (US\$)

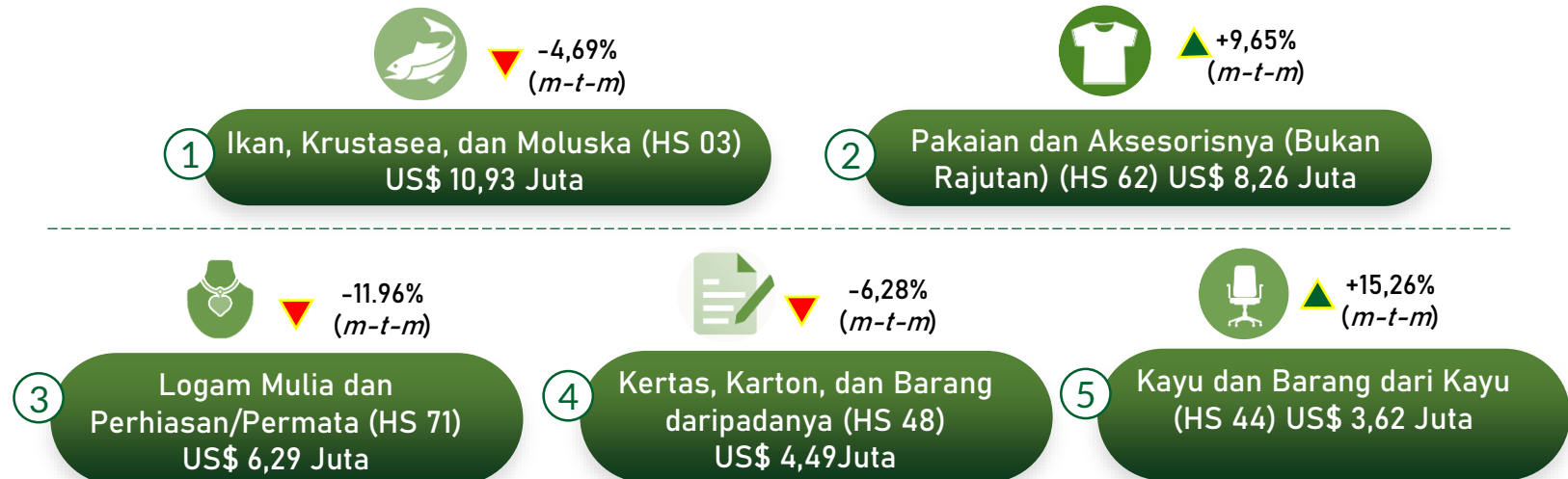

Perkembangan **IMPOR** Provinsi Bali, Agustus 2022

Nilai Impor Bali
Agustus 2022
dan 5 besar Negara
Asal Impor

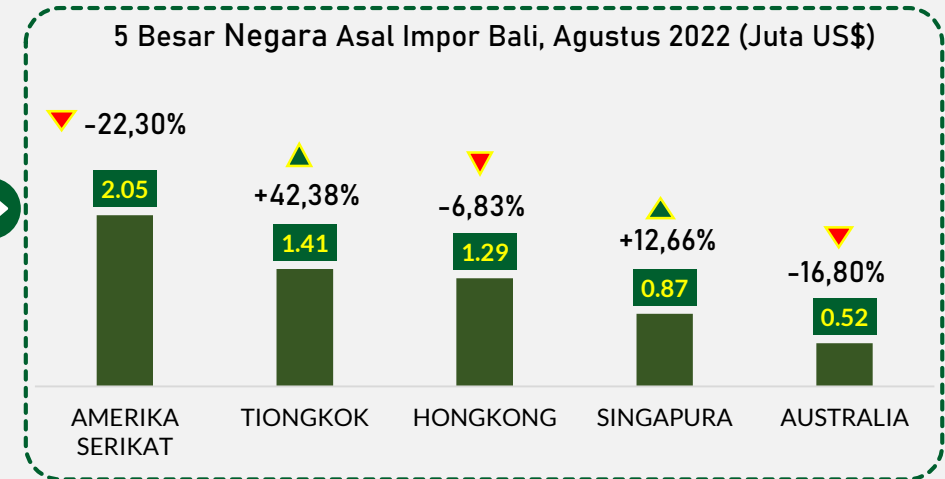
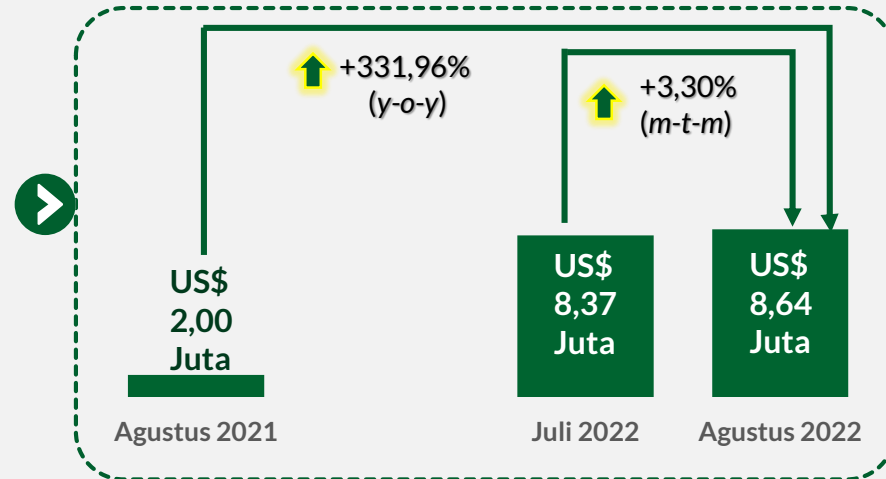

Kumulatif Impor Bali Jan-Ags 2022
US\$ 45,85 Juta ↑ +78,91%

**SURPLUS NERACA
PERDAGANGAN AGUSTUS 2022**

US\$ 42,16 Juta

5 Besar Komoditas Impor Bali, Agustus 2022 (US\$)

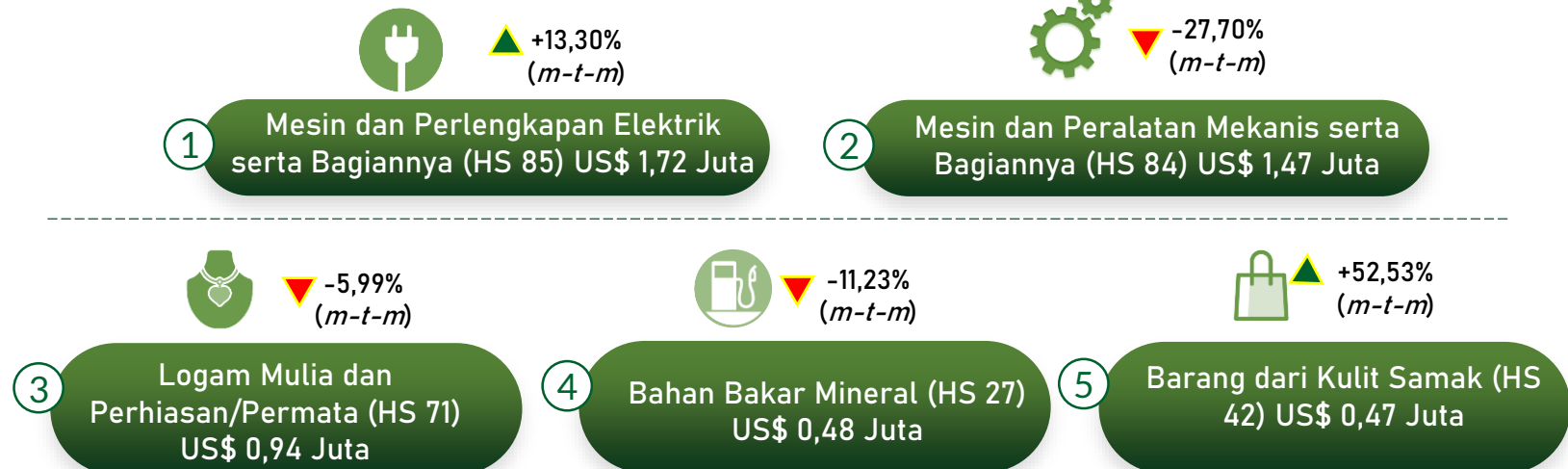

PERKEMBANGAN TRANSPORTASI UDARA INTERNASIONAL DARI BALI BULAN AGUSTUS 2022

Keberangkatan Pesawat Agustus 2022

1.527  m-to-m +9,86%
y-o-y +18.987,50%

Penerbangan



Keberangkatan Penumpang Agustus 2022

297.666  m-to-m +18,87%
y-o-y +157.395,24%

Orang Penumpang

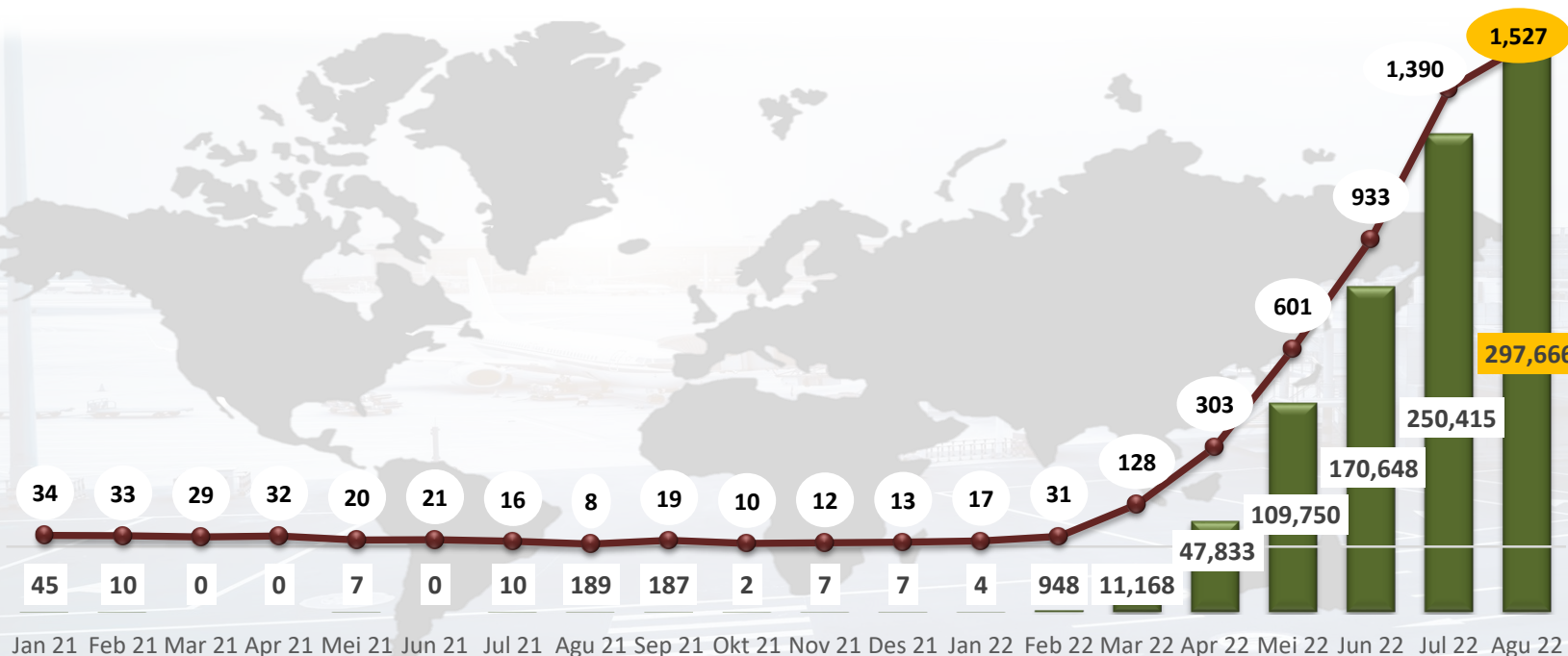

5 Besar Tujuan Penerbangan Internasional Agustus 2022 (Penerbangan)

AUSTRALIA	521
SINGAPURA	332
MALAYSIA	266
THAILAND	100
VIETNAM	96

PERKEMBANGAN TRANSPORTASI UDARA DOMESTIK DARI BALI BULAN AGUSTUS 2022

Keberangkatan Pesawat Agustus 2022

2.730

Penerbangan

m-to-m -4,75%
y-o-y +377,27%

Keberangkatan Penumpang Agustus 2022

341.480

Orang Penumpang

m-to-m -16,41%
y-o-y +616,81%

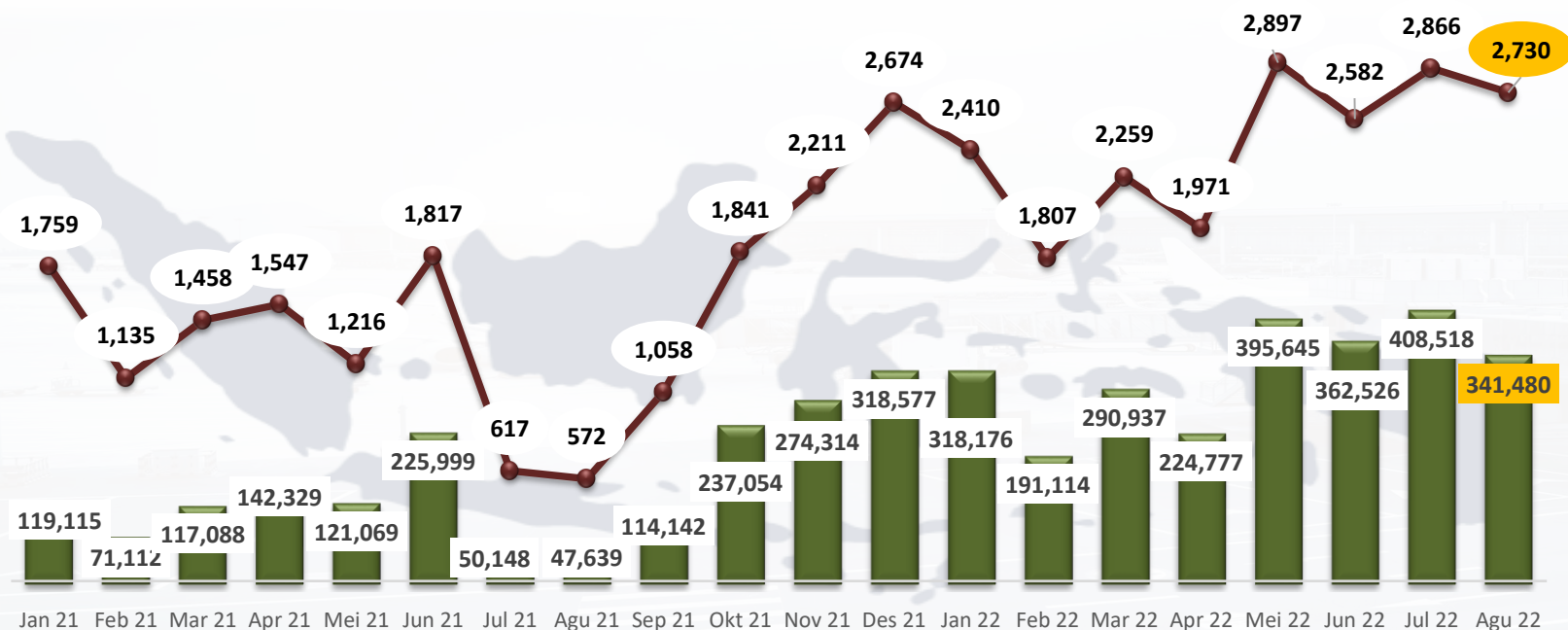

5 Besar Tujuan Penerbangan Domestik Agustus 2022 (Penerbangan)

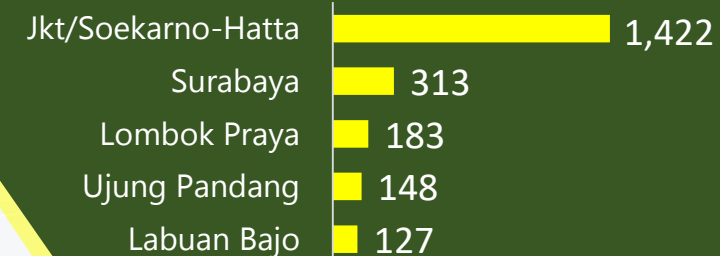

Jumlah Kunjungan
Wisman

AGUSTUS 2022

276.659
KUNJUNGAN



Naik +12,23 % dibandingkan Juli 2022 (m-t-m)



99,99 % wisman masuk melalui Pintu Bandara I Gusti Ngurah Rai



5 Besar Wisman Menurut
Kebangsaan, Agustus
2022 (Kunj.)

-0,30%
(m-to-m)

79,102

AUSTRALIA

+ 18,18%
(m-to-m)

20,731

INDIA

+ 40,51%
(m-to-m)

19,235

PERANCIS

+ 21,04 %
(m-to-m)

18,642

INGGRIS

+ 48,72 %
(m-to-m)

15,555

JERMAN



Agustus 2022
38,37%

TPK Hotel
Bintang

+0,85 poin
(m-to-m)



Agustus 2022
22,87%

TPK Hotel
Non Bintang

+1,94 poin
(m-to-m)



Agustus 2022
2,04 Hari

Rata-Rata Lama
Menginap Tamu
Hotel Bintang

-0,01 poin
(m-to-m)



Agustus 2022
2,06 Hari

Rata-Rata Lama
Menginap Tamu
Hotel Non Bintang

+0,02 poin
(m-to-m)

Hingga Agustus 2022, Wisatawan Mancanegara ke Bali capai 894.667 Kunjungan

Jan-Ags 2022 (Pintu Masuk Utama)

Total Wisman ke Indonesia

1.730.426

Total Wisman ke Bali

894.667

51,70 %
Wisman Ke Indonesia masuk melalui Pintu Bali selama periode Januari-Agustus 2022

Sebelum Pandemi

1,979,336
4,091,137

2,208,693
4,066,517

2018

2019

Jumlah Kunjungan Wisman Ke Bali, 2018-2022 (Kunj.)

Pandemi

274

1,069,199

2020

8

43

2021

894,667

2022

■ Jan-Ags ■ Sep-Des

Jumlah (kunj.) dan Proporsi (%) Wisman ke Bali Menurut Kawasan, Jan-Ags 2022

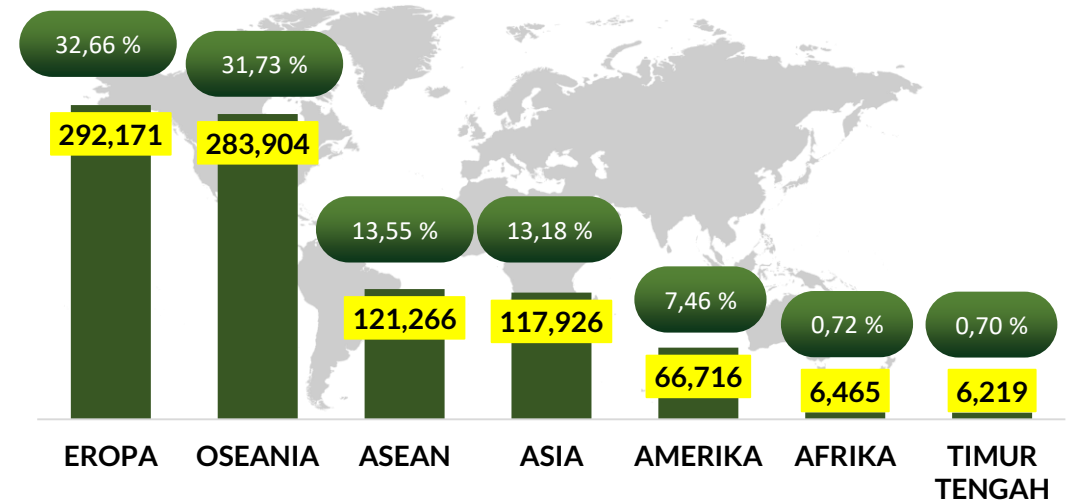

Selama Jan-Agustus 2022, wisman yang datang ke Bali mayoritas berasal dari kawasan **Eropa** dan **Oseania**.



Kedatangan wisman ke Bali periode Jan-Agustus 2022 masih **jauh lebih rendah** dibandingkan periode Jan-Agustus 2019 (sebelum pandemi).



**BADAN PUSAT STATISTIK
PROVINSI BALI**



DATA

MENCERDASKAN BANGSA



Badan Pusat Statistik Provinsi Bali

Jl. Raya Puputan (Renon) No. 1

Telepon: (0361) 238159

E-mail: pst5100@bps.go.id

Website : bali.bps.go.id

Phone : 0818105100



bali.bps.go.id

Klik untuk informasi lebih lanjut



bali.bps.go.id



[@bpsprovball](https://twitter.com/bpsprovball)



[@bpsprovball](https://www.instagram.com/bpsprovball)



[BPS Provinsi Bali](https://www.facebook.com/BPSProvinsiBali)



[BPS Provinsi Bali](https://www.youtube.com/BPSProvinsiBali)