



Katalog BPS : 1304.1371
Bappeda : 03/Bappeda/2006

PADANG DALAM ANGKA

PADANG IN FIGURES

2006



Kerjasama :
Badan Perencanaan Pembangunan Daerah
(BAPPEDA) Kota Padang

BPS **BADAN PUSAT STATISTIK KOTA PADANG**

PADANG DALAM ANGKA

Padang In Figures

2006

Kerjasama / In Cooperation

BADAN PERENCANAAN PEMBANGUNAN DAERAH (BAPPEDA) Kota Padang / *Regional
Development Planning Board of Padang*

BPS

**BADAN PUSAT STATISTIK
KOTA PADANG**

PADANG DALAM ANGKA 2006

Padang In Figures 2006

ISSN : 0215-3789
No. Publikasi/*Publication Number* : 13710.06.03
Katalog BPS/ ***BPS Catalogue*** : 1403.1371
Bappeda : 03/Bappeda/2006

Ukuran Buku / *Book Size* : 15 x 21 cm

Jumlah Halaman/ *Total Pages* : 475 Halaman / *Pages*

Naskah / *Manuscript* :
BPS Kota Padang
BPS – Statistics of Padang

Gambar Kulit / *Cover Design* :
BPS Kota Padang
BPS – Statistics of Padang

Diterbitkan oleh / *Published by* :
BPS Kota Padang
dengan
Bappeda Kota Padang

Dicetak oleh / *Printed by* :

Boleh Dikutip dengan menyebut sumbernya
May be Cited With Refrence to the Source

PETA KOTA PADANG

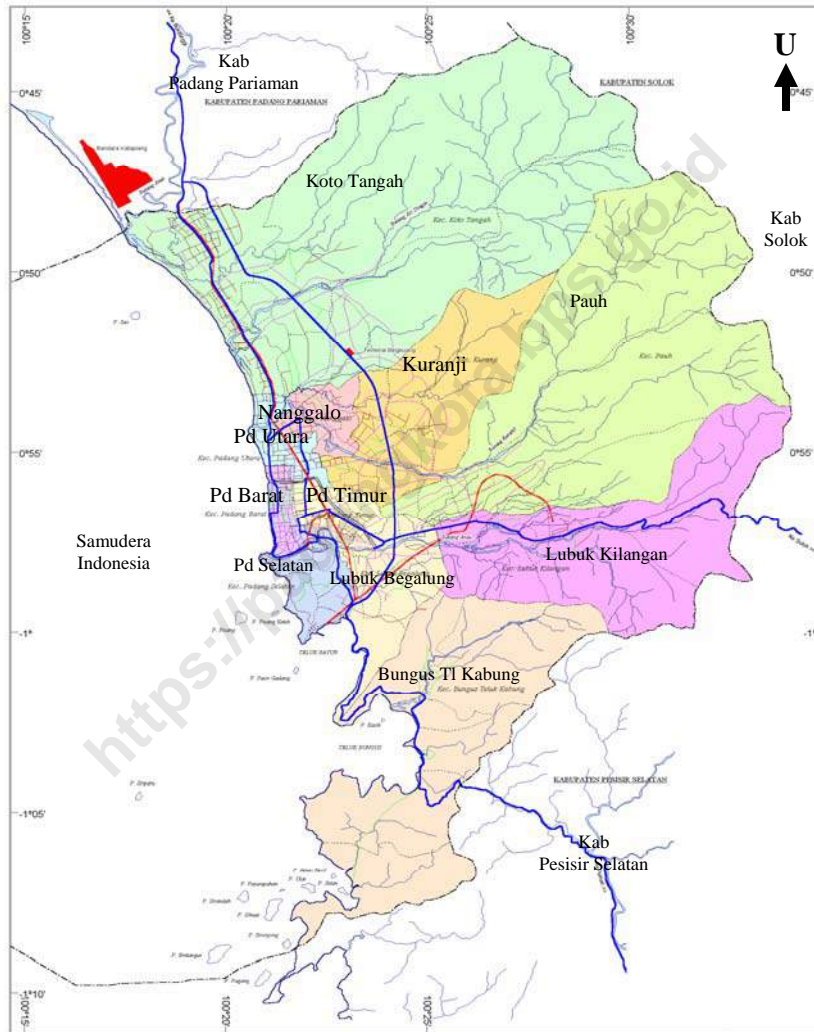

LAMBANG KOTA PADANG



1. Lambang Daerah Kota Padang terdiri dari empat unsur simbol, yaitu :
 - a. “Padang Kota Tercinta” sebagai motto yang berada dalam pita berwarna biru muda dengan huruf kuning
 - b. Bentuk Dasar Trapesium sama kaki dengan dengan warna dasar merah
 - c. Profil Lumbung (rangkiang) yang terpadu dalam bentuk :
 1. Atap Gonjong dua warna hitam
 2. Tiang rangkiang dengan penggada dan keris berwarna kuning
 3. Dinding rangkiang berisi 5 (lima) gelombang laut biru
 4. Kolong rangkiang persegi hitam
 - d. Gunung Padang berwarna biru
2. Pengertian dari sudut bentuk :
 - a. Bentuk dasar trapesium sama kaki bertendens kerbau yang telah distilir (digayakan), melambangkan kewaspadaan atau perisai

Padang Dalam Angka Tahun 2006

- b. Lumbung (rangkiang) melambangkan gudang segala-galanya, baik secara moril maupun materil, sebagai lambing keutuhan budaya Minangkabau yang terkenal dengan Adat basandi sarak, Sarak basandi Kitabullah.
- c. Bidang persegi hitam dibawah lima garis gelombang adalah melambangkan landasan kuat tempat berpijak Kota Padang secara abadi
- d. Gunung Padang beserta laut, adalah monumen alami yang abadi, dengan keindahan alam yang dibanggakan masyarakat Kota Padang sebagai Kota Pantai dengan Lima deretan ombak samudera sebagai lambing dinamika kehidupan bangsa yang berazaskan Pancasila
- e. Penggada melambangkan senjata asli masyarakat Minangkabau yang cukup ampuh dalam membela dan mempertahankan tanah air.
- f. Keris, Melambangkan kehormatan dalam membela pusaka turun temurun (warih bajawek, pusako batolong, baitu adaik nan Bapacik, tak lapuak dek hujan, tak lakang dek paneh)
- g. Pita dengan warna dasar biru muda melambangkan kecintaan, kekerabatan yang unik dan menarik terhadap kota dan masyarakatnya sehingga pantas, dinukilkan dengan warna kuning moto “Padang Kota Tercinta”

3. Pengertian dari Sudut Warna

- a. Putih melambangkan kesucian, santri keagamaan
- b. Merah melambangkan semangat yang menyala-nyala didada masyarakat dalam berbenah diri (membangun), sekaligus Lambang Kota Perjuangan
- c. Hitam melambangkan kearifan dan kebijaksanaan
- d. Kuning Lambang Keagungan
- e. Biru Muda diartikan sebagai keharmonisan perpaduan rasa dan pikiran sehingga melambangkan iman yang nyaman (semua terpadu dalam alua jo patuik, raso jo pareso, ukua jo jangko)

SEJARAH KOTA PADANG

Kota Padang adalah salah satu Kota tertua di pantai barat Lautan Hindia. Menurut sumber sejarah pada awalnya (sebelum abad ke-17) Kota Padang dihuni oleh para nelayan, petani garam dan pedagang. Ketika itu Padang belum begitu penting karena arus perdagangan orang minang mengarah ke pantai timur melalui sungai-sungai besar. Namun sejak Selat Malaka tidak lagi aman dari persaingan dagang yang keras oleh bangsa asing serta banyaknya peperangan dan pembajakan, maka arus perdagangan berpindah ke pantai barat Pulau Sumatera.

Suku Aceh adalah kelompok pertama yang datang setelah Malaka ditaklukkan oleh Portugis pada akhir abad ke XVI. Sejak saat itu Pantai Tiku, Pariaman dan Inderapura yang dikuasai oleh raja-raja muda wakil Pagaruyung berubah menjadi pelabuhan-pelabuhan penting karena posisinya dekat dengan sumber-sumber komoditi seperti lada, cengkeh, pala dan emas.

Kemudian Belanda datang mengincar Padang karena muaranya yang bagus dan cukup besar serta udaranya yang nyaman dan berhasil menguasainya pada Tahun 1660 melalui perjanjian dengan raja-raja muda wakil dari Pagaruyung. Tahun 1667 membuat Loji yang berfungsi sebagai gudang sekaligus tangsi dan daerah sekitarnya dikuasai pula demi alasan keamanan.

Padang Dalam Angka Tahun 2006

Akhirnya pada Tanggal 20 Mei 1784 Belanda menetapkan Padang sebagai pusat kedudukan dan perdagangannya di Sumatera Barat. Kota Padang menjadi lebih ramai setelah adanya Pelabuhan Teluk Bayur, Semen dan Tambang Batubara (di Sawahlunto), serta Jalur Kereta Api. Namun yang menjadi hari Jadi Kota Padang adalah Tanggal 7 Agustus, karena pada Tanggal 7 Agustus 1669 terjadi penyebuan besar-besaran terhadap Loji Belanda di Kepalo Koto Batang Arau yang dilandasi oleh semangat patriotisme dan rasa cinta tanah air dalam mengusir penjajah dari bumi Nusantara.

Pada awalnya luas Kota Padang adalah 33 Km², yang terdiri dari 3 Kecamatan dan 13 buah Kampung, yaitu Kecamatan Padang Barat, Padang Selatan dan Padang Timur. Dengan Undang-undang Nomor 5 Tahun 1979 dan Peraturan Pemerintah Nomor 17 Tahun 1980 tanggal 21 Maret 1980 wilayah Kota Padang menjadi 694,96 Km², yang terdiri dari 11 Kecamatan dan 193 Kelurahan. Dengan dicanangkannya pelaksanaan otonomi daerah sejak Tanggal 1 Januari 2001, maka wilayah administratif Kota Padang dibagi dalam 11 Kecamatan dan 103 Kelurahan.

Padang Dalam Angka Tahun 2006



**Drs. H. FAUZI BAHAR, M.Si
WALIKOTA**

Daftar Isi



**YUSMAN KASIM, SE
WAKIL WALIKOTA**

Padang Dalam Angka Tahun 2006

KATA SAMBUTAN

Saya menyambut gembira penerbitan Publikasi ***Padang Dalam Angka Tahun 2006***. Publikasi ini diterbitkan setiap tahun sebagai salah satu upaya untuk peyebarluasan informasi mengenai Kota Padang secara rinci dan berkelanjutan.

Era Otonomi dan teknologi informasi yang semakin berkembang, menuntut ketersediaan data yang lengkap dan valid sehingga potensi Kota bisa dikenal dan dikembangkan secara optimal. Diharapkan dengan publikasi ini, sebahagian harapan tersebut dapat terpenuhi.

Terima kasih saya sampaikan kepada aparat BPS Kota Padang dan BAPPEDA Kota Padang yang telah berupaya dengan sungguh-sungguh, sehingga dapat menerbitkan publikasi ini. Kerjasama antar kedua instansi ini agar dapat selalu ditingkatkan.

Akhirnya kepada semua pihak yang telah ikut terlibat dalam penyusunan Buku ***Padang dalam Angka Tahun 2006*** ini, kami ucapkan terima kasih.

Padang, Oktober 2006

Walikota Padang

Drs. H. Fauzi Bahar, M.Si

Daftar Isi

Padang Dalam Angka Tahun 2006

FOREWORD

*I am Welcome the “**Padang in Figures 2006**” publication. This publication is published annually in order to disseminate information about Padang in detail and continuation.*

In Outonomy era and information technology is being developed, the data must be complete and valid so that city's potency would be known and developed optimally. Hopefully through this publication, a part of the hope could be fulfilled.

I would like to express my appreciation to BPS-Statistics and Regional Development Planning Board of Padang who have done this work seriously, therefore can publish this publication. I really hope the cooperation between these two institutions can be sustainable.

Finally, to all those involved in the preparation of Padang in Figures 2005, we would like to say thank you.

Padang, Oktober 2006

Major of Padang,

Drs. H. Fauzi Bahar, M.Si

Padang Dalam Angka Tahun 2006

KATA PENGANTAR

Publikasi “**PADANG DALAM ANGKA 2006**” merupakan lanjutan dari Publikasi sejenis tahun sebelumnya. Publikasi ini menyajikan berbagai macam data dari berbagai bidang kegiatan Keadaan tahun 2004 sehingga dapat memberikan gambaran mengenai keadaan dan perkembangan Kota Padang.

Penyusunan publikasi ini dilakukan atas kerjasama antara BAPPEDA Kota Padang dengan Badan Pusat Statistik (BPS) Kota Padang. Terwujudnya publikasi ini juga tidak terlepas dari bantuan instansi/lembaga pemerintah dan swasta yang berada dilingkungan Kota Padang. Untuk itu kami ucapkan terima kasih kepada semua pihak telah membantu sehingga terbitnya publikasi ini.

Meskipun publikasi ini telah disiapkan sebaik-baiknya, disadari masih banyak kekurangan yang mungkin terjadi. Karena itu, saran dan kritik untuk perbaikan selanjutnya sangat kami hargai.

Padang, Oktober 2006

BAPPEDA
Kota Padang
Kepala,

Badan Pusat Statistik
Kota Padang
Kepala,

Ir. H. Emzalmi, M.Si
NIP. 410003871

Bakhtaruddin, SE
NIP. 340008480

Padang Dalam Angka Tahun 2006

PREFACE

The “Padang in Figures 2006” is a continuation of annual publication. This publication presents various activities to describe condition and development of Padang.

This issue is published by BPS-Statistics of Padang in cooperation with Regional Development Planning Board of Padang. This publication has been made with the assistances and contribution from several government institutional and private organizations. To all those involved in the preparation of this book, we would like to express our sincerest appreciation and gratitude.

We realize this publication still has weaknesses therefore, suggestion and comments for improvement are always welcome.

Padang, Oktober 2006

*Regional Development
Planning Board
of Padang
Head,*

*BPS- Statistics
of Padang
Head,*

*Ir. H. Emzalmi, M.Si
NIP. 410003871*

*Bakhtaruddin, SE
NIP. 340008480*

DAFTAR ISI / TABLE OF CONTENTS

	Halaman / Page
Kata Sambutan / <i>Foreword</i>	xiii
Kata Pengantar / <i>Preface</i>	xv
Daftar Isi / <i>Table of Contents</i>	xvii
Daftar Tabel / <i>List of Table</i>	xviii
Penjelasan Umum / <i>Explanatory Notes</i>	xxxix
Sumber Data dan Keterangan Teknis / <i>Data Source and Technical Notes</i>	xli
I. Keadaan Geografi / <i>Geographical Condition</i>	1
II. Pemerintahan / <i>Government</i>	19
III. Penduduk dan Angkatan Kerja / <i>Population and Labor Force</i>	53
IV. Sosial / <i>Social Affair</i>	73
V. Pertanian / <i>Agriculture</i>	171
VI. Industri, Listrik dan Air Minum / <i>Industry, Electricity and Water Supply</i>	223
VII. Perdagangan dan Koperasi / <i>Trade and Cooperatives</i>	249
VIII. Angkutan dan Komunikasi / <i>Transportation and Communication</i>	277
IX. Keuangan, Pembangunan dan Harga-harga / <i>Finance, Development and Prices</i>	327
X. Produk Domestik Regional Bruto / <i>Gross Regional Domestic Product</i>	359
XI. Pariwisata, Film dan Museum / <i>Tourism, Film and Museum</i>	383
Tambahan / <i>Appendix</i>	395

Padang Dalam Angka Tahun 2006

Daftar Tabel / List of Table

	Halaman / Page
I. Keadaan Geografi / Geographical Condition	
1.1 Letak Geografis Kota Padang / <i>Geographical Potition of Padang</i>	5
1.2 Luas Daerah dan Persentasenya menurut Kecamatan / <i>Area and Its Percentage by Sub Districts</i>	6
1.3 Tinggi Daerah menurut Kecamatan / <i>The Elevation above Sea Level by Sub District</i>	7
1.4 Hari Hujan dan Curah Hujan di Padang menurut Bulan / <i>Rainy days and Rain Falls of Padang by Month</i>	8
1.5 Suhu dan Kelembaban Udara per Bulan / <i>Temperature and Humidity by Month</i>	9
1.6 Kecepatan, Arah Angin dan Rata-rata Penyinaran Matahari menurut Bulan / <i>Velocity, Direction of Wind and Average of Sunshine by Month</i>	10
1.7 Sungai-sungai dan Lokasinya / <i>Rivers and Their Locations</i>	11
1.8 Luas Lahan menurut Jenis Penggunaannya / <i>Area by Kind of Usage</i>	13
1.9 Jarak Kota Padang dengan Kota-kota di Sumatera / <i>Distance from Padang to Other Cities in Sumatera</i> ..	14
1.10 Nama Pulau di Kota Padang menurut Lokasi dan Luas / <i>Name of Island in Padang by Location and Area</i>	15
II. Pemerintahan / Government	
2.1 Ibukota Kecamatan dan Jumlah Kelurahan / <i>Capital of Sub District and Number of Villages</i>	21

Padang Dalam Angka Tahun 2006

2.2	Jumlah Suara untuk Pemilihan Keanggotaan DPRD II, DPRD I dan DPR RI pada Pemilihan Umum 2004 menurut Partai / <i>Number of Votes for Electing the Members of Legislative Assembly at Regency/Municipality, Provincial and National Levels of 2004 General Election</i>	22
2.3	Persentase Jumlah Suara untuk Pemilihan Keanggotaan DPRD II, DPRD I dan DPR RI pada Pemilihan Umum 2004 menurut Partai / <i>Percentages of Votes for Electing the Members of Legislative Assembly at Regency/Municipality, Provincial and National Levels of 2004 General Election</i>	23
2.4	Jumlah Anggota DPRD Kota Padang menurut Jenis Kelamin dan Fraksi / <i>Number of Regional Representative Membership of Padang by Sex and Fraction</i>	24
2.5	Jumlah Anggota DPRD Kota Padang menurut Agama dan Fraksi / <i>Number of Regional Representative Membership of Padang by Religion and Fraction</i>	25
2.6	Jumlah Anggota DPRD Padang menurut Pendidikan dan Fraksi / <i>Number of Regional Representative Membership of Padang by Education and Fraction</i> ..	26
2.7	Jumlah kegiatan Sidang yang Dilakukan DPRD Kota Padang / <i>Number of Convening Activities plemented by Padang Representative Assembly Members</i>	27
2.8	Banyaknya Produk DPRD Kota Padang / <i>number of Legislative Product of padang Representative Assembly Members</i>	28
2.9	Peraturan Daerah yang Telah Ditetapkan / <i>Regional Regulation of Padang</i>	29
2.10	Nama-nama Walikota Padang menurut Periode / <i>Names of Major of Padang by Period</i>	31
2.11	Nama-nama Ketua DPRD Padang menurut Periode / <i>Names of Heads of Padang Legislative Assembly by Period</i>	32

Padang Dalam Angka Tahun 2006

2.12	Jumlah Pegawai Negeri Sipil di Lingkungan Pemko Padang menurut Pendidikan / <i>Number of Civil Servants at Padang by Education</i>	33
2.13	Jumlah Pegawai Negeri Sipil di Lingkungan Pemko Padang menurut Golongan / <i>Number of Civil Servants at Padang by Rank</i>	36
2.14	Jumlah Pegawai Dinas/Kantor/Perusahaan di Kota Padang menurut Pendidikan / <i>Number of Servants at Service/Office/Establishment at Padang by Education</i>	39
2.15	Jumlah Pegawai Dinas/Kantor/Perusahaan di Kota Padang menurut Golongan / <i>Number of Servants at Service/Office/Establishment in Padang by Rank</i>	40
2.16	Jumlah dan Luas Tanah Negara yang Sudah Disertifikatkan menurut Bulan / <i>Number and Area of State Land Officially Registered</i>	41
2.17	Jumlah dan Luas Tanah yang Sudah Disertifikatkan menurut Bulan / <i>Number and Area of Land Officially Registered by Month</i>	42
2.18	Jumlah Izin Keramaian dan Izin Penelitian menurut Bulan / <i>Number of Festivity and Research Agreement by Month</i>	43
2.19	Jumlah Akte Kelahiran yang Diterbitkan menurut Bulan / <i>Number of Published Birth Act by Month</i>	44
2.20	Jumlah Kartu Penduduk dan Kartu Keluarga yang Diterbitkan menurut Bulan / <i>Number of Publishment Identity Card and Family Card by Month</i>	45
2.21	Jumlah Kartu Penduduk dan Kartu Keluarga yang Diterbitkan menurut Kecamatan / <i>Number of Published Identity Card and Family Card by Sub District</i>	46
2.22	Perkembangan Jumlah Izin Mendirikan Bangunan (IMB) Kota Padang / <i>The Development of Assented Building Construction (LEB) of Padang</i>	47

Padang Dalam Angka Tahun 2006

2.23	Perkembangan Jumlah Keterangan Rencana Kota (KRR) Kota Padang / <i>The Development of Master Planned of Padang</i>	48
2.24	Kegiatan Kantor Imigrasi Klas I Padang / <i>Activity of Immigration Office of Padang</i>	49
2.25	Pelaksanaan Pemeriksaan oleh Badan Pengawasan Daerah Kota Padang / <i>Frequency of Inspection Implemented by the Inspectorate of Padang</i>	50
III. Penduduk dan Angkatan Kerja / <i>Population and Labor Force</i>		
3.1	Jumlah Penduduk menurut Kecamatan / <i>Number of Population by Sub District</i>	55
3.2	Jumlah dan Laju Pertumbuhan Penduduk menurut Kecamatan / <i>Number and Growth Rate of Population by Sub District</i>	56
3.3	Jumlah Penduduk menurut Jenis Kelamin dan Kecamatan / <i>Number of Population by Sex and Sub District</i>	57
3.4	Luas Daerah dan Kepadatan Penduduk menurut Kecamatan / <i>Area and Population Density by Sub District</i>	58
3.5	Jumlah Penduduk menurut Jenis Kelamin dan Kelompok Umur / <i>Number of Population by Sex and Age Group</i>	59
3.6	Jumlah Rumahtangga, Penduduk dan Rata-rata Anggota Rumahtangga menurut Kecamatan / <i>Number of Household, Population and Average of Household Size by Sub District</i>	60
3.7	Jumlah Penduduk menurut Kelompok Umur Sekolah / <i>Number of Population by Age Group to School</i>	61
3.8	Persentase Penduduk Berumur 10 Tahun Keatas menurut Jenis Kegiatan dan Jenis Kelamin / <i>Percentage of Population Aged 10 and Over by Type of Activity and Sex</i>	62

Padang Dalam Angka Tahun 2006

3.9	Persentase Penduduk Berumur 10 Tahun Keatas yang Bekerja menurut Lapangan Usaha / <i>Percentage of Population Aged 10 and Over who Worked by Industrial Origin</i>	63
3.10	Persentase Penduduk Berumur 15 Tahun Keatas menurut Jenis Kegiatan dan Jenis Kelamin / <i>Percentage of Population Aged 15 and Over by Type of Activity and Sex</i>	64
3.11	Persentase Penduduk Berumur 15 Tahun Keatas yang Bekerja menurut Lapangan Usaha / <i>Percentage of Population Aged 15 and Over who Worked by Industrial Origin</i>	65
3.12	Jumlah Penduduk menurut Agama dan Kecamatan / <i>Number of Population by Religion and Sub District</i> .	66
3.13	Jumlah Penduduk menurut Kewarganegaraan dan Kecamatan / <i>Number of Population by Citizenship and Sub District</i>	67
3.14	Jumlah Pencari Kerja yang Terdaftar menurut Tingkat Pendidikan dan Jenis Kelamin / <i>Number of Registered Job Seekers by Education Level and Sex</i> .	68
3.15	Jumlah Pencari Kerja yang Telah Ditempatkan menurut Tingkat Pendidikan dan Jenis Kelamin / <i>Number of Job Seekers had been Placed by Education Level and Sex</i>	69
3.16	Pemenuhan Lowongan Permintaan Tenaga Kerja menurut Lapangan Usaha dan Jenis Kelamin / <i>The Placement of Vacancies by Industrial Origin and Sex</i>	70
 IV Sosial / Social Affair		
4.1	Jumlah Kelas, Murid dan Guru pada Taman Kanak-kanak Negeri menurut Kecamatan / <i>Number of Classes, Pupils and Teachers at Kindergartens by Sub District</i>	77
4.2	Jumlah Kelas, Murid dan Guru pada Taman Kanak-kanak Negeri menurut Kecamatan / <i>Number of</i>	

Padang Dalam Angka Tahun 2006

	<i>Classes, Pupils and Teachers at Kindergartens by Sub District</i>	78
4.3	Jumlah Kelas, Murid dan Guru pada Sekolah Dasar Negeri menurut Kecamatan / <i>Number of Classes, Pupils and Teachers at Public Elementary School by Sub District</i>	79
4.4	Jumlah Kelas, Murid dan Guru pada Sekolah Dasar Swasta menurut Kecamatan / <i>Number of Classes, Pupils and Teachers at Private Elementary School by Sub District</i>	80
4.5	Jumlah Murid Baru dan Lulusan Sekolah Dasar Negeri dan Swasta / <i>Number of New pupils and Graduates at Public and Private Elementary School</i>	81
4.6	Jumlah Kelas, Murid dan Guru pada SLTP Negeri menurut Kecamatan / <i>Number of Classes, Pupils and Teachers at Public Junior High School by Sub District</i>	82
4.7	Jumlah Kelas, Murid dan Guru pada SLTP Swasta menurut Kecamatan / <i>Number of Classes, Pupils and Teachers at Private Junior High School by Sub District</i>	83
4.8	Jumlah Murid Baru dan Lulusan SLTP Negeri dan Swasta / <i>Number of New Pupils and Graduates at Public and Private JuniorHigh School</i>	84
4.9	Jumlah Kelas, Murid dan Guru pada SMU Negeri menurut Kecamatan / <i>Number of Classes, Pupils and Teachers at Public Senior High School by Sub District</i>	85
4.10	Jumlah Kelas, Murid dan Guru pada SMU Swasta menurut Kecamatan / <i>Number of Classes, Pupils and Teachers at Private Senior High School by Sub District</i>	86
4.11	Jumlah Murid Baru dan Lulusan SMU Negeri dan Swasta / <i>Number of New Pupils and Graduates at Public and Private SeniorHigh School</i>	87

Padang Dalam Angka Tahun 2006

4.12	Jumlah Kelas, Murid dan Guru pada SMK Negeri menurut Kecamatan / <i>Number of Classes, Pupils and Teachers at Public Specialist Senior High School by Sub District</i>	88
4.13	Jumlah Kelas, Murid dan Guru pada SMK Swasta menurut Kecamatan / <i>Number of Classes, Pupils and Teachers at Private Specialist Senior High School by Sub District</i>	89
4.14	Jumlah Murid Baru dan Lulusan SMK Negeri dan Swasta / <i>Number of New Pupils and Graduates at Public and Private Specialist Senior High School</i>	90
4.15	Jumlah Kelas, Murid dan Guru pada Madrasah Ibtidaiyah Negeri menurut Kecamatan / <i>Number of Classes, Pupils and Teachers at Public Islamic Elementary School by Sub District</i>	91
4.16	Jumlah Kelas, Murid dan Guru pada Madrasah Ibtidaiyah Swasta menurut Kecamatan / <i>Number of Classes, Pupils and Teachers at Private Islamic Elementary School by Sub District</i>	92
4.17	Jumlah Murid Baru dan Lulusan Madrasah Ibtidaiyah Negeri dan Swasta / <i>Number of New Pupils and Graduates at Public and Private Islamic Elementary School</i>	93
4.18	Jumlah Kelas, Murid dan Guru pada Madrasah Tsanawiyah Negeri menurut Kecamatan / <i>Number of Classes, Pupils and Teachers at Public Islamic Junior High School by Sub District</i>	94
4.19	Jumlah Kelas, Murid dan Guru pada Madrasah Tsanawiyah Swasta menurut Kecamatan / <i>Number of Classes, Pupils and Teachers at Private Islamic Junior High School by Sub District</i>	95
4.20	Jumlah Murid Baru dan Lulusan Madrasah Tsanawiyah Negeri dan Swasta / <i>Number of New Pupils and Graduates at Public and Private Islamic Junior High School</i>	96
4.21	Jumlah Kelas, Murid dan Guru pada Madrasah Aliyah Negeri menurut Kecamatan / <i>Number of</i>	

Padang Dalam Angka Tahun 2006

	<i>Classes, Pupils and Teachers at Public Islamic Senior High School by Sub District</i>	97
4.22	Jumlah Kelas, Murid dan Guru pada Madrasah Aliyah Swasta menurut Kecamatan / <i>Number of Classes, Pupils and Teachers at Private Islamic Senior High School by Sub District</i>	98
4.23	Jumlah Murid Baru dan Lulusan Madrasah Aliyah Negeri dan Swasta / <i>Number of New Pupils and Graduates at Public and Private Islamic Senior High School</i>	99
4.24	Jumlah Mahasiswa, Dosen, Lulusan dan Status menurut Perguruan Tinggi / <i>Number of Student, Lecture, Graduated and Status by University</i>	100
4.25	Jumlah Rumah Sakit menurut Jenis dan Kecamatan / <i>Number of Hospital by Kind and Sub District</i>	103
4.26	Jumlah Tempat Tidur menurut Jenis Rumah Sakit / <i>Number of Available Beds by Kind of Hospital</i>	104
4.27	Jumlah Pasien yang Dirawat pada RSUP DR. M. Jamil menurut Bagian / <i>Number of Patient at DR. M. Jamil Central Hospital by Department</i>	105
4.28	Jumlah Pasien yang Dirawat pada RS Yos Sudarso menurut Bagian / <i>Number of Patient at Yos Sudarso Hospital by Department</i>	107
4.29	Jumlah Pasien yang Dirawat pada RS YARSI menurut Bagian / <i>Number of Patient at YARSI Hospital by Department</i>	109
4.30	Jumlah Pasien yang Dirawat pada RS Selasih menurut Bagian / <i>Number of Patient at Selasih Hospital by Department</i>	111
4.31	Jumlah Pasien yang Dirawat pada RS SELAGURI menurut Bagian / <i>Number of Patient at SELAGURI Hospital by Department</i>	113
4.32	Jumlah Pasien yang Dirawat pada RS Tentara Ganting menurut Bagian / <i>Number of Patient at Ganting Army Hospital by Department</i>	115

Padang Dalam Angka Tahun 2006

4.33	Jumlah Pasien yang Dirawat pada RS Bunda Medical Center menurut Bagian / <i>Number of Patient at Bunda Medical Centre Hospital by Department ..</i>	117
4.34	Jumlah Pasien yang Dirawat pada RS Semen Padang menurut Bagian / <i>Number of Patient at Semen Padang Hospital by Department</i>	119
4.35	Jumlah Pasien yang Rawat Jalan menurut Bulan pada RSUP DR. M. Jamil / <i>Number of Patient Treatment on the Way by Month at DR. M. Jamil Central Hospital</i>	121
4.36	Jumlah Pasien yang Rawat Jalan menurut Bulan pada RS Yos Sudarso / <i>Number of Patient Treatment on the Way by Month at Yos Sudarso Hospital</i>	122
4.37	Jumlah Pasien yang Rawat Jalan menurut Bulan pada RS YARSI / <i>Number of Patient Treatment on the Way by Month at YARSI Hospital</i>	123
4.38	Jumlah Pasien yang Rawat Jalan menurut Bulan pada RS SELASIH / <i>Number of Patient Treatment on the Way by Month at SELASIH Hospital</i>	124
4.39	Jumlah Pasien yang Rawat Jalan menurut Bulan pada RS SELAGURI / <i>Number of Patient Treatment on the Way by Month at SELAGURI Hospital</i>	125
4.40	Jumlah Pasien yang Rawat Jalan menurut Bulan pada RS Tentara Ganting / <i>Number of Patient Treatment on the Way by Month at Ganting ArmyHospital</i>	126
4.41	Jumlah Pasien yang Rawat Jalan menurut Bulan pada RS BMC / <i>Number of Patient Treatment on the Way by Month at BMC Hospital</i>	127
4.42	Jumlah Pasien yang Rawat Jalan menurut Bulan pada RS PT Semen Padang / <i>Number of Patient Treatment on the Way by Month at PT Semen Padang Hospital</i>	128
4.43	Jumlah Puskesmas, Puskesmas Pembantu dan Tenaga Medis menurut Kecamatan / <i>Number of</i>	

Padang Dalam Angka Tahun 2006

	<i>Public Health Center and Medical Person by Sub District</i>	129
4.44	Jumlah Kunjungan pada Puskesmas menurut Kecamatan / <i>Number of Attendance to Public Health Center by Sub District</i>	130
4.45	Jumlah Rumah Sakit/Klinik Bersalin, Klinik/Balai Pengobatan dan Rumah Bersalin menurut Kecamatan / <i>Number of Maternity Clinic, Out Patient Clinic and Delivery Clinic by Sub District</i> ..	131
4.46	Jumlah Apotik, Toko Obat dan Laboratorium menurut Kecamatan / <i>Number of Dispensary, Drug Store and Laboratory by Sub District</i>	132
4.47	Jumlah Penderita Beberapa Jenis Penyakit Terbanyak di Kota Padang / <i>Number of Patient at The Most Kind of Disease in Padang</i>	133
4.48	Banyaknya Bayi Lahir Hidup, Lahir Mati dan Kematian Ibu Waktu Melahirkan menurut Kecamatan / <i>Number of Alive Birth, Dead Birth and Maternal Death by Sub District</i>	134
4.49	Banyaknya LPM menurut Tingkat Klasifikasi dan Kecamatan / <i>Number of LPM by Classification Level and Sub District</i>	135
4.50	Banyaknya POSYANDU dan Kader menurut Kecamatan / <i>Number of Integrated Service Post and Partisan by Sub District</i>	136
4.51	Jumlah Klinik KB menurut Status dan Kecamatan / <i>Number of Family Planning Clinic by Status and Sub District</i>	137
4.52	Jumlah PUS dan Peserta KB menurut Kecamatan dan Pelayanan / <i>Number of Fertile Couple and Acceptor by Sub District and Kind of Service</i>	138
4.53	Target dan Realisasi Akseptor Baru menurut Kecamatan / <i>Target and Realization of Family Planning Acceptor by Sub District</i>	139

Padang Dalam Angka Tahun 2006

4.54	Jumlah Akseptor KB Aktif menurut Alat Kontrasepsi dan Kecamatan / <i>Number of Active Acceptor by Contraception and Sub District</i>	140
4.55	Jumlah Keluarga menurut Tingkat Kesejahteraan Keluarga dan Kecamatan / <i>Number of Family by Welfare Level and Sub District</i>	141
4.56	Jumlah Institusi Masyarakat dalam Program KB menurut Kecamatan / <i>Number of Community Institution at Family Planning by Sub District</i>	142
4.57	Jumlah Tempat Beribadah menurut Kecamatan / <i>Number of Prayer House by Sub District</i>	143
4.58	Jumlah Nikah, Talak, Cerai dan Rujuk menurut Kecamatan / <i>number of Marriage, Divorce and Reconciliation by Sub District</i>	144
4.59	Banyaknya Perceraian menurut Sebab / <i>Number of Divorces by Causes</i>	145
4.60	Jumlah BP4, Balai Nikah, Wali Nikah dan Wali Hakim / <i>Number of BP4, Registry Moeslem Office, Married Guardian and Judge Guardian</i>	146
4.61	Banyaknya Jemaah Haji menurut Kecamatan dan Jenis Kelamin / <i>Number of Moeslem Pilgrims by Sub District and Sex</i>	147
4.62	Banyaknya Jemaah Haji menurut Kecamatan dan Kelompok Umur / <i>Number of Moeslem Pilgrims by Sub District and Age Group</i>	148
4.63	Banyaknya Jemaah Haji menurut Kecamatan dan Jenis Pekerjaan / <i>Number of Moeslem Pilgrims by Sub District and Occupation</i>	149
4.64	Banyaknya Jemaah Haji menurut Kecamatan dan Pendidikan / <i>Number of Moeslem Pilgrims by Sub District and Education</i>	150
4.65	Jumlah Ternak, Orang Berkurban dan Penerima Kurban pada Idul Adha / <i>Number of Cattle Slaughtered, Sacrifice and Receiver on Islamic Festival Sacrifice</i>	151

Padang Dalam Angka Tahun 2006

4.66	Perkembangan Ongkos Naik Haji / <i>The Development of Pilgrim Cost</i>	152
4.67	Jumlah Lokasi dan Luas Tanah Wakaf menurut Kecamatan / <i>Number of Location and Land Area Islamic Received (Wakaf) by Sub District</i>	153
4.68	Banyaknya Kecelakaan Lalu Lintas di Kota Padang / <i>Number of Traffic Accidents in Padang</i>	154
4.69	Banyaknya Gangguan Keamanan dan Pelanggaran Lalu Lintas Wilayah di POLTABES PADANG / <i>Number of Crimes and Offences at Police District of Padang</i>	155
4.70	Jumlah Warga yang Memiliki SIM A dan C / <i>Number of People Have Driving Licences A and C</i> ..	156
4.71	Jumlah Personil di Wilayah POLTABES Padang / <i>Number of Equipment in POLTABES Padang</i>	158
4.72	Jumlah Petugas Sosial Masyarakat (PSM) menurut Jenis Kelamin / <i>Number of Social Officer by Sex</i>	159
4.73	Banyaknya Bencana Alam menurut Jenis Kejadian / <i>Number of Natural Disastere by Type</i>	160
4.74	Banyaknya Panti Asuhan dan Anak Asuh / <i>Number of Home Foster and Occupants</i>	161
4.75	Jumlah bantuan yang Diterima oleh Panti Asuhan menurut Sumber Dana / <i>Number of Contribution Orphanage is Received According to Financial Resources</i>	162
4.76	Jumlah Perkara Pidana pada Pengadilan Negeri Padang / <i>Number of Criminal Cases at Public Court of Padang</i>	163
4.77	Jumlah Perkara Perdata pada Pengadilan Negeri Padang / <i>Number of Civil Cases at Public Court of Padang</i>	164
4.78	Banyaknya Narapidana pada Lembaga Pemasyarakatan Padang menurut Kejahatan / <i>Number of Prisoners by Kind of Crimes</i>	165

Padang Dalam Angka Tahun 2006

4.79	Banyaknya Narapidana pada Lembaga Pemasyarakatan Padang menurut Lama Hukuman / <i>Number of Prisoners by Number of Year</i>	166
4.80	Jumlah Pembinaan Operasional Penerangan menurut Jenis Pembinaan / <i>Number of Communication and Information Guidance</i>	167
4.81	Jumlah Perkara Pidana pada Kejaksaan Negeri Padang / <i>Number of Criminal Cases at Public Attorney of Padang</i>	168
V. Pertanian / Agriculture		
5.1	Luas Lahan Kering menurut Penggunaan / <i>Area of Dry Land by Utilization</i>	173
5.2	Luas Panen, Hasil Perhektar dan Produksi Padi dan Palawija / <i>Area Harvested, Yield Rate and Production Paddy and Food Crops</i>	175
5.3	Luas Panen dan Produksi Padi Sawah menurut Kecamatan / <i>Area Harvested and Production of Wetland Paddy by Sub District</i>	176
5.4	Luas Panen dan Produksi Jagung menurut Kecamatan / <i>Area Harvested and Production of Maize by Sub District</i>	177
5.5	Luas Panen dan Produksi Ubi Kayu menurut Kecamatan / <i>Area Harvested and Production of Cassava by Sub District</i>	178
5.6	Luas Panen dan Produksi Ubi Jalar menurut Kecamatan / <i>Area Harvested and Production of Sweet Potatoes by Sub District</i>	179
5.7	Luas Panen dan Produksi Kacang Tanah menurut Kecamatan / <i>Area Harvested and Production of Peanut by Sub District</i>	180
5.8	Luas Panen dan Produksi Kacang Kedelai menurut Kecamatan / <i>Area Harvested and Production of Soya Bean by Sub District</i>	181

Padang Dalam Angka Tahun 2006

5.9	Luas Panen Sayur-sayuran menurut Kecamatan dan Jenis Tanaman / <i>Area Harvested of Vegetables by Sub District and Kind of Crops</i>	182
5.10	Produksi Sayur-sayuran menurut Kecamatan dan Jenis Tanaman / <i>Production of Vegetables by Sub District and Kind of Crops</i>	184
5.11	Luas Panen Buah-buahan menurut Kecamatan dan Jenis Tanaman / <i>Area Harvested of Fruits by Sub District and Kind of Crops</i>	186
5.12	Produksi Buah-buahan menurut Kecamatan dan Jenis Tanaman / <i>Production of Fruits by Sub District and Kind of Crops</i>	188
5.13	Luas sawah menurut Jenis Pengairan / <i>Area of Wetland by Type of Irrigation</i>	190
5.14	Banyaknya Mesin Pengolah Tanah menurut Kecamatan / <i>Number of Land Processing Machine by Sub District</i>	191
5.15	Banyaknya Mesin Pemberantas Jasad Pengganggu di Kecamatan / <i>Number of Pest Control Machine by Sub District</i>	192
5.16	Banyaknya Mesin Pengolah Gabah menurut Kecamatan / <i>Number of Paddy Processor by Sub District</i>	193
5.17	Produksi Tanaman Perkebunan menurut Kecamatan dan Jenis Tanaman / <i>Production of Smallholder Estate by Sub District and Kind of Crops</i>	194
5.18	Jumlah Nelayan menurut Kecamatan / <i>Number of Fisherman by Sub District</i>	196
5.19	Jumlah Alat Penangkap Ikan menurut Jenis / <i>Number of Sea Fishery Catcher Equipment by Kind</i> .	197
5.20	Jumlah Produksi dan Nilai Ikan menurut Jenis Ikan / <i>Number of Production of Fishery and Its Value by Kind of Fish</i>	199

Padang Dalam Angka Tahun 2006

5.21	Jumlah Perahu Tanpa Motor dan Kapal menurut Kecamatan / <i>Number of Non Motorized Boat by Sub District</i>	200
5.22	Banyaknya Kolam dan Luas menurut Kecamatan / <i>Number of Water Pond and Its Wide by Sub District.</i>	201
5.23	Produksi Perikanan Perairan Umum menurut Bulan / <i>Production of Fishery at Open Water by Month</i>	202
5.24	Produksi Perikanan Budidaya menurut Bulan / <i>Production of Land Fishery by Month</i>	203
5.25	Populasi Ternak menurut Kecamatan dan Jenis Ternak / <i>Live Stock Population by Sub District and Kind</i>	204
5.26	Jumlah Pemotongan Ternak menurut Kecamatan dan Jenis Ternak / <i>Number of Registered Slaughtered Cattle by Sub District and Kind</i>	205
5.27	Jumlah Pemotongan Ternak menurut Bulan dan Jenis Ternak / <i>Number of Registered Slaughtered Cattle by Month and Kind</i>	206
5.28	Produksi Daging menurut Kecamatan dan Jenis Ternak / <i>Production of Meat by Sub District and Kind</i>	207
5.29	Produksi Daging menurut Bulan dan Jenis Ternak / <i>Production of Meat by Montht and Kind</i>	208
5.30	Konsumsi daging menurut Kecamatan dan Jenis Ternak / <i>Consumption of Meat by Sub District and Kind</i>	209
5.31	Konsumsi daging menurut Bulan dan Jenis Ternak / <i>Consumption of Meat by Month and Kind</i>	210
5.32	Populasi unggas menurut Kecamatan dan Jenis Unggas / <i>Poultry Population by Sub District and Kind</i>	211
5.33	Jumlah Pemotongan Unggas menurut Kecamatan dan Jenis Ternak / <i>Number of Registered Slaughtered Poultry by Sub District and kind</i>	212

Padang Dalam Angka Tahun 2006

5.34	Jumlah Pemotongan Unggas menurut Bulan dan Jenis Ternak / <i>Number of Registered Slaughtered Poultry by Month and Kind</i>	213
5.35	Produksi Daging Unggas menurut Kecamatan dan Jenis Ternak / <i>Production of Poultry Meat by Sub District and Kind</i>	214
5.36	Produksi Daging Unggas menurut Bulan dan Jenis Ternak / <i>Production of Poultry Meat by Month and Kind</i>	215
5.37	Konsumsi Daging Unggas menurut Kecamatan dan Jenis Ternak / <i>Consumption of Poultry Meat by Sub District and Kind</i>	216
5.38	Konsumsi Daging Unggas menurut Bulan dan Jenis Ternak / <i>Consumption of Poultry Meat by Month and Kind</i>	217
5.39	Produksi Telur Unggas menurut Kecamatan dan Jenis Ternak / <i>Production of Poultry Egg by Sub District and Kind</i>	218
5.40	Konsumsi Telur Unggas menurut Kecamatan dan Jenis Ternak / <i>Consumption of Poultry Egg by Sub District and Kind</i>	219
 VI. Industri, Listrik dan Air Minum / <i>Industry, Electricity and Water Supply</i>		
6.1	Jumlah Unit Usaha dan Tenaga Kerja pada Industri Kecil / <i>Number of Activities Unit and Man Power at Small</i>	225
6.2	Jumlah Unit Usaha dan Nilai Investasi Pada Industri Kecil / <i>Number of Activities Unit and Value of Investment of Small Scale Industri</i>	226
6.3	Nilai Bahan Baku dan Nilai Produksi pada Industri Kecil / <i>Value of Raw Material and Production of Small Scale Industry</i>	227
6.4	Jumlah Perusahaan dan Tenaga Kerja Industri Minuman, Tekstil dan Kulit / <i>Number of</i>	

Padang Dalam Angka Tahun 2006

	<i>Establishment and Man Power of Beverage, Textile and Leather Manufacture.....</i>	228
6.5	Jumlah Perusahaan dan Tenaga Kerja Industri Kimia dan Barang Galian / <i>Number of Establishment and Man Power of Chemical and Mineral Product Manufacture.....</i>	229
6.6	Komoditi Industri Unggulan Kota Padang / <i>Superior Commodity Manufacture of Padang</i>	230
6.7	Perusahaan yang Memiliki Tanda Daftar Perusahaan (TDP) menurut Jenis Industri / <i>Company Registereg According to It Legal Status by Kind of Industry.....</i>	231
6.8	Produksi Semen dan Klingker / <i>Production of Portland Cement and Clingkers.....</i>	232
6.9	Pemakaian Bahan Baku Untuk Pabrik Semen menurut Sumber / <i>Material Used by Cement Industry by Source of Origin.....</i>	233
6.10	Volume Penjualan Semen menurut Bulan dan Daerah Pemasaran / <i>Sales of Portland Cement by Month and Destination.....</i>	234
6.11	Jumlah Jaringan Distribusi dan Jaringan Kabel / <i>Number of Distribution Station and Cable Network..</i>	236
6.12	Banyaknya Pelanggan Listrik PLN Cabang Padang menurut Tarif Daya / <i>Number of Costumer at PLN Branch Padang by Electricity Power.....</i>	237
6.13	Banyaknya Pelanggan Baru Listrik PLN Cabang Padang / <i>Number of New Costumer at PLN Branch Padang</i>	238
6.14	Banyaknya Pelanggan, Pemakaian dan Nilai Penjualan PDAM menurut Jenis Pelanggan / <i>Number of Costumer, Consumption and Value of Water by Kind of Consumer.....</i>	239
6.15	Produksi, Pemakaian dan Distribusi Air / <i>Production, Consumption and Distribution of Water</i>	241
6.16	Banyaknya Pelanggan PDAM menurut Kecamatan / <i>Number of Costumer of PDAM by Sub District</i>	242

6.17	Pemakaian Air Minum menurut Kecamatan dan Jenis Pelanggan / <i>Consumption of Water by Sub District and Category of Costumers</i>	243
6.18	Jumlah Pelanggan Aktif menurut Jenis Pelanggan dan Bulan / <i>Number of Consumer by Category of Consumers and Month</i>	245
VII.	Perdagangan dan Koperasi / <i>Trade and Cooperative</i>	
7.1	Jumlah Perusahaan Perdagangan menurut Skala Usaha / <i>Number of Trading Company by Work Scale</i>	251
7.2	Jumlah Koperasi menurut Kecamatan dan Kondisi / <i>Number of Cooperatives by Sub District and Condition</i>	252
7.3	Jumlah Koperasi dan Anggota Koperasi menurut Kecamatan / <i>Number of Cooperatives and Member by Sub District</i>	253
7.4	Jumlah Koperasi dan Anggota menurut Jenis / <i>Number of Cooperatives and Member by Kind</i>	254
7.5	Jumlah Koperasi, Amggota dan Keadaan Keuangan / <i>Number of Cooperatives, Members and Financial Condition</i>	256
7.6	Realisasi Proyek Pengembangan Penyempurnaan Kredit Candak Kulak (P3KCK) / <i>Realization of Credits (P3KCK)</i>	257
7.7	Realisasi Kredit P2KER / <i>Realization of P2KER Creditsi</i>	258
7.8	Jumlah KUD dan Non KUD yang Telah Mempunyai Manajer / <i>Number of KUD and Non KUD With Manager</i>	259
7.9	Jumlah Perusahaan Perdagangan menurut Kecamatan / <i>Number of Trading Company by Sub District</i>	260
7.10	Volume dan Nilai Ekspor Sumatera Barat melalui Pelabuhan Padang menurut Negara Tujuan / <i>Volume and Value Export of West Sumatera via Padang Authoruty by Country of Destination</i>	261

Padang Dalam Angka Tahun 2006

7.11	Value dan Nilai Ekspor Sumatera Barat melalui Pelabuhan Padang menurut Golongan Barang / <i>Volume and Value Export of West Sumatera via Padang Authority by Commodity Group</i>	262
7.12	Volume dan Nilai Ekspor Sumatera Barat melalui Pelabuhan Padang menurut Jenis Komoditi / <i>Volume and Value Export of West Sumatera via Padang Authority by Commodity Classification</i>	263
7.13	Volume dan Nilai Ekspor Minyak Atsiri menurut Negara Tujuan / <i>Volume and Value Export of Essential Oil by Country of Destination</i>	264
7.14	Volume dan Nilai Ekspor Karet menurut Negara Tujuan / <i>Volume and Value Export of Crumb Rubber by Country of Destination</i>	265
7.15	Volume dan Nilai Ekspor Kulit Manis menurut Negara Tujuan / <i>Volume and Value Export of Cassiavera by Country of Destinat</i> in	266
7.16	Volume dan Nilai Ekspor Kayu Olahan menurut Negara Tujuan / <i>Volume and Value Export of Wood Product by Country of Destination</i>	267
7.17	Volume dan Nilai Ekspor Ikan dan Udang menurut Negara Tujuan / <i>Volume and Value Export of Fish and Shrimp by Country of Destiantion</i>	268
7.18	Volume dan Nilai Ekspor Batubara menurut Negara Tujuan / <i>Volume and Value Export of Coal by Country of Destination</i>	269
7.19	Volume dan Nilai Ekspor Semen menurut Negara Tujuan / <i>Volume and Value Export of Cement by Country of Destination</i>	270
7.20	Neraca Perdagangan Sumatera Barat melalui Pelabuhan Kota Padang / <i>Trading Balance of West Sumatera via Padang Authority</i>	271
7.21	Volume dan Nilai Ekspor/Impor Sumatera Barat yang melalui Pelabuhan Padang / <i>Volume and Value Export/Import of West Sumatera via Padang Authority</i>	272

Padang Dalam Angka Tahun 2006

7.22	Pasar menurut Lokasi dan Pengelola / <i>Market by Location and management</i>	273
7.23	Jumlah Pertokoan di Padang / <i>Number of Shop at Padang</i>	274

VIII. Angkutan dan Komunikasi / *Transportation and Communication*

8.1	Panjang Jalan menurut Fungsi dan Jenis Permukaan / <i>Length of Road by Function and Type of Surface</i>	281
8.2	Panjang Jalan menurut Fungsi dan Kondisi Permukaan / <i>Length of road by Function and Condition of Surface</i>	282
8.3	Panjang jalan menurut Jenis Permukaan dan Status / <i>Length of Road by Type of Surface and Status</i>	283
8.4	Panjang Jalan menurut Kondisi dan Status / <i>Length of Road by Condition and Status</i>	284
8.5	Panjang Jalan menurut Jenis Permukaan dan Kondisi / <i>Length of Road by Type of Surface and Condition</i>	285
8.6	Jumlah dan Panjang Jembatan menurut Jenis / <i>Number and length of Bridge by Kind</i>	286
8.7	Jumlah Kendaraan Bermotor menurut Jenis / <i>Number of Vehicles by Kind</i>	287
8.8	Jumlah kendaraan Umum menurut Jenis / <i>Number of Public Vehicles by Kind</i>	288
8.9	Jumlah Pesawat Terbang Dalam dan Luar Negeri yang Datang dan Berangkat di Bandara Tabing / <i>Number of International & Domestic Air Craft Arrival and Departure at Tabing Airport</i>	289
8.10	Jumlah Penumpang Pesawat Terbang Dalam dan Luar Negeri yang Datang dan Berangkat di Bandara Tabing / <i>Number of Passanger of International & Domestic Air Craft Arrival and Departure at Tabing Airport</i>	290

Padang Dalam Angka Tahun 2006

8.11	Jumlah Pesawat Terbang Dalam dan Lokal yang Datang dan Berangkat di Bandara Tabing / <i>Number of Domestic & Local Air Craft Arrival and Departure at Tabing Airport</i>	291
8.12	Jumlah Penumpang Pesawat Terbang Dalam dan Lokal yang Datang dan Berangkat di Bandara Tabing / <i>Number of Passanger of Domestic & Local Air Craft Arrival and Departure at Tabing Airport</i> ...	292
8.13	Jumlah Pesawat Terbang Pemerintah dan Swasta yang Datang dan Berangkat di Bandara Tabing / <i>Number of Government & Private Air Craft Arrival and Departure at Tabing Airport</i>	293
8.14	Jumlah Penumpang Pesawat Terbang Pemerintah dan Swasta yang Datang dan Berangkat di Bandara Tabing / <i>Number of Passanger of Government & Private Air Craft Arrival and Departure at Tabing Airport</i>	294
8.15	Jumlah Muatan Bagasi, Barang, Paket dan Pos yang Dibongkar & dimuat di Bandara Tabing / <i>Number of Load Bagage, Cargo Goods, Air Mail and Parcel Load and Unload at Tabing Airport</i>	295
8.16	Jumlah Pesawat Terbang yang Datang dan Berangkat dari Bandara tabing menurut Jenis Perusahaan / <i>Number of Air Craft Arrived & Departured at Tabing Airport by Kind of Cultivation</i>	297
8.17	Jumlah Penumpang Pesawat Terbang yang Datang dan Berangkat dari Bandara tabing menurut Jenis Perusahaan / <i>Number of Passanger of Air Craft Arrived & Departured at Tabing Airport by Kind of Cultivation</i>	300
8.18	Jumlah Pesawat Terbang yang Datang dan Berangkat dari Bandara tabing menurut Asal/Tujuan / <i>Number of Air Craft Arrived & Departured at Tabing Airport by Origin/Destination</i>	303

Padang Dalam Angka Tahun 2006

8.19	Jumlah Penumpang Pesawat Terbang yang Datang dan Berangkat dari Bandara tabing menurut Asal/Tujuan / <i>Number of Passanger of Air Craft Arrived & Departured at Tabing Airport by Origin/Destination</i>	306
8.20	Banyaknya Penumpang yang Turun dan Naik di Pelabuhan Teluk Bayur Padang / <i>Number of Passanger of Embarking and Disembarking at teluk Bayur Porti</i>	309
8.21	Kegiatan Bongkar Muat Kapal Samudera di pelabuhan Teluk Bayur / <i>The Activity of Loading/Unloading of Ocean Ships in Teluk Bayur Port</i>	310
8.22	Kegiatan Bongkar Muat Kapal Interinsuler di pelabuhan Teluk Bayur / <i>The Activity of Loading/Unloading of Interinsuler Ships in Teluk Bayur Port</i>	311
8.23	Kegiatan Bongkar Muat Kapal Tangker di pelabuhan Teluk Bayur / <i>The Activity of Loading/Unloading of Tankers Ships in Teluk Bayur Port</i>	312
8.24	Angkutan Khusus Semen melalui Pelabuhan Teluk Bayur / <i>The Transportation of Cement by Ship at Teluk Bayur Port</i>	313
8.25	Angkutan Khusus Batubara melalui Pelabuhan Teluk Bayur / <i>The Transportation of Coal by Ship at Teluk Bayur Port</i>	314
8.26	Banyaknya Kunjungan Kapal Laut di Pelabuhan Teluk Bayur menurut Jenis Kapal / <i>Number of Ships Visited to Teluk Bayur Port by Kind of Ships</i>	315
8.27	Banyaknya Surat Pos Biasa dan Tercatat yang dikirim dan diterima / <i>Number of Ordinary and registered mail Sent and Received by Post Office</i>	317
8.28	Banyaknya Surat Kilat dan Kilat Khusus menurut Bulan / <i>Number of Express Mail and Special Delivered Mail by Month</i>	318

Padang Dalam Angka Tahun 2006

8.29	Banyaknya Pos paket yang Dikirim dan Diterima / <i>Number of Parcels at Sent and Received</i>	319
8.30	Banyaknya Wesel Pos yang Diterima dan Dibayarkan menurut Bulan / <i>Number of Money Orders at Received and Paid by Month</i>	320
8.31	Jumlah Penerimaan dan Pengeluaran Giro dan Cek Pos menurut Bulan / <i>Number of received and Paid of Giro and Pastal Cheque by Month</i>	321
8.32	Banyaknya Tabungan dan Pembayaran BATARA pada Kantor Pos / <i>Number of Saving and Payments of BATARA at Post Office</i>	322
8.33	Banyaknya Kapasitas, Pelanggan dan Daftar Tunggu menurut Sentral di Padang / <i>Number of Capacity, Subscribers and Waiting List by Central at Padang</i>	323
8.34	Banyaknya Pelanggan menurut Sentral dan Jenis / <i>Number of Subscribers by Central and Kind</i>	324
8.35	Banyaknya Wartel menurut Kecamatan dan Tipe / <i>Number of Small Shop Telecommunication by Sub District ang Type</i>	325
IX. Keuangan, Pembangunan dan Harga-harga / Finance, Development and Prices		
9.1	Banyaknya Kantor Bank menurut Kepemilikan / <i>Number of Bank by Ownerships</i>	331
9.2	Perkembangan Kredit Usaha Kecil pada Bank umum dan BPR menurut Periode / <i>Commercial and Rural Banks' Outstanding Small Scale Business Credits</i>	332
9.3	Perkembangan Kredit pada Bank Umum dan BPR di Kota Padang menurut Periode / <i>Commercial and Rural Banks' Outstanding Credits at Padang by Period</i>	333
9.4	Posisi Dana Simpanan pada Bank Umum dan BPR di Kota Padang / <i>Commercial and Rural Banks' Outstanding Fund at Padang</i>	334

Padang Dalam Angka Tahun 2006

9.5	Posisi Kredit pada Bank Umum dan BPR menurut Sektor Ekonomi di Kota Padang / <i>Commercial and Rural Banks' Outstanding credits at Padang by Sector</i>	335
9.6	Anggaran dan realisasi Pendapatan menurut Sumber Penerimaan / <i>The Budget and realization Income by Source of Revenue</i>	337
9.7	Anggaran dan realisasi Belanja Rutin Pemerintah Kota Padang / <i>The Budget and Realization Routine Expenditure at Padang Regional Government</i>	338
9.8	Anggaran dan Realisasi Pengeluaran Belanja Pembangunan menurut Sektor / <i>The Budget and Realization Development Expenditure by Sector</i>	339
9.9	Target dan Realisasi Penerimaan Restribusi Daerah menurut Sumber / <i>The Target and Realization Regional Restribution Incame by Sector</i>	341
9.10	Target dan Realisasi Penerimaan Pajak Daerah menurut Sumber / <i>Target and Realization Tax Income by Source</i>	343
9.11	Target dan Realisasi Penerimaan Pajak Bumi dan Bangunan menurut Sumber / <i>Target and Realization Land and Building Tax by Source</i>	344
9.12	Jumlah Proyek dan dana Bantuan menurut Jenis di Kota Padang / <i>Number of Project and Fund Aid by Kind at Padang</i>	345
9.13	Besarnya Penerimaan Sewa Modal menurut Kantor Cabang / <i>Number of Receptivity Interest by Classification and Branch Office</i>	346
9.14	Banyaknya barang Jaminan Kredit menurut Golongan dan Kantor Cabang / <i>Number of Guaranteed Good by Classification and Branch Office</i>	347
9.15	Besarnya Pinjaman Kredit menurut Golongan dan Kantor Cabang / <i>Number of Credit Loan by Classification and Branch Office</i>	348

Padang Dalam Angka Tahun 2006

9.16	Jumlah Nasabah menurut Profesi dan Kantor Cabang / <i>Number of Client by Occupation and Branch Office</i>	349
9.17	Harga Eceran Rata-rata 9 Bahan Pokok menurut Bulan / <i>Average Price of Nine Essential Commodities by Month</i>	350
9.18	Indeks Harga 9 Bahan Pokok menurut Bulan / <i>Price Index of 9 Essential Commodities by Month</i>	352
9.19	Indeks Harga Konsumen Kota Padang menurut Kelompok Barang dan Bulan / <i>The Consumers Price Index in Padang by Kind of Commodity Group and Month</i>	354
9.20	Inflasi Kota Padang menurut Kelompok Barang dan Bulan / <i>Inflation of padang by Commodity Group and Month</i>	356
X.	Produk Domestik Regional Bruto / <i>Gross Regional Domestic Product</i>	
10.1	PDRB Kota Padang Atas Dasar Harga Berlaku menurut Lapangan Usaha / <i>GRDP of Padang at Current Market Price by Industrial Origin</i>	363
10.2	PDRB Kota Padang Atas Dasar Harga Konstan 2000 menurut Lapangan Usaha / <i>GRDP of Padang at Constant 2000 Market Price by Industrial Origin</i>	365
10.3	Distribusi Persentase PDRB Kota Padang ADHB menurut Lapangan Usaha / <i>Percentage Distribution GRDP of Padang at Current Market Price by Industrial Origin</i>	367
10.4	Distribusi Persentase PDRB Kota Padang ADHK 2000 menurut Lapangan Usaha / <i>Percentage Distribution GRDP of Padang at Constant 2000 Market Price by Industrial Origin</i>	369
10.5	Indeks Perkembangan PDRB Kota Padang ADHB menurut Lapangan Usaha / <i>Indexes GRDP of Padang at Current Market Price by Industrial Origin</i>	371

Padang Dalam Angka Tahun 2006

10.6	Indeks Perkembangan PDRB Kota Padang ADHK 2000 menurut Lapangan Usaha / <i>Indexes GRDP of Padang at Constant 2000 Market Price by Industrial Origin</i>	373
10.7	Indeks Berantai PDRB Kota Padang ADHB menurut Lapangan Usaha / <i>Link Index GRDP of Padang at Current Market Price by Industrial Origin</i>	375
10.8	Indeks Berantai PDRB Kota Padang ADHK 2000 menurut Lapangan Usaha / <i>Link Index GRDP of Padang at Constant 2000 Market Price by Industrial Origin</i>	377
10.9	Indeks Implisit PDRB Kota Padang menurut Lapangan Usaha / <i>Implicit Index GRDP of Padang by Industrial Origin</i>	379
10.10	Pendapatan Regional dan Perkapit Atas Dasar Harga Berlaku / <i>Regional Income and Percapita of Padang at Current Market Prices</i>	381
10.11	Pendapatan Regional dan Perkapit Atas Dasar Harga Konstan 2000 / <i>Regional Income and Percapita of Padang at Constant 2000 Market Prices</i>	382
XI. Pariwisata, Film dan Museum / Tourism, Film and Museum		
11.1	Jumlah Wisatawan yang Berkunjung ke Padang / <i>Number of Turist Visited to Padang</i>	387
11.2	Jumlah dan Persentase Penonton menurut Bioskop / <i>Number and Percentage Attendance by Movie</i>	388
11.3	Jumlah Wisatawan yang Berkunjung ke Museum Aditywarman / <i>Number of Tourist Visited to Aditywarman Museum</i>	389
11.4	Banyaknya Uang Masuk pada Museum ADITYAWARMAN / <i>Number of Receipt at ADITYAWARMAN Museum</i>	390
11.5	Jumlah Objek Wisata menurut Jenis / <i>Number of Tourist at Padang by Kind object</i>	391

Padang Dalam Angka Tahun 2006

- | | | |
|------|---|-----|
| 11.6 | Jumlah Industri Pariwisata menurut Jenis Usaha /
<i>Number of Tourism Industry by Kind of Activity</i> | 392 |
| 11.7 | Jumlah Hotel, Kamar, Tempat Tidur dan Tamu
menurut Klasifikasi Hotel / <i>Number of Hotel, Room,
Beds and Visitor by Classification of Hotel</i> | 393 |

Tambahan / Appendix

<https://padangkota.bps.go.id>

PENJELASAN UMUM

Tanda-tanda, satuan-satuan dan lain-lain yang digunakan dalam publikasi ini adalah sebagai berikut :

1. TANDA-TANDA DALAM TABEL

Data belum tersedia	= ...
Data tidak tersedia	= -
Angka Sementara	= *)
Angka Diperbaiki	= r)
Angka Perkiraan	= e)
Angka Desimal	= .

2. SATUAN-SATUAN

Bal	= 1 250m ³ = 180 Kg
Barrel	= 158,99 liter
Batang (untuk sabun)	= 400 gram
Kilometer (Km)	= 1 000 meter
Kuwintal (Kw)	= 100 Kg
Liter (untuk Beras)	= 0,80 Kg
Long Ton	= 1 016,50 Kg
Meter cubic feet (mcf)	= 1/35,5 m ³
Metrik ton (m.ton)	= 0,98421 long ton
T o n	= 1 000 Kg

3. LAIN-LAIN

FOB	= Free on board = Harga sampai Pelabuhan
CIF	= Harga impor sampai ke pelabuhan masuk atau Harga FOB + Asuransi dan Freight
MTOW	= Kemampuan Berat Maksimum suatu Pesawat untuk Terbang
BRT	= <i>Bruto Registered Ton</i>

EXPLANATION NOTES

Symbols, units and others used in this publication are as follows :

1. SYMBOLS

Data not available yet = ...

Data not available yet = -

*Preliminary figures = *)*

Revised = r)

Estimation = e)

Decimal Point = .

2. UNIT

Bales = 1.250 M³ = 180 Kg

Barrels = 158,99 litres

Piece (for soap) = 400 grams

Kilometers (Km) = 1.000 metres (m)

Quintal (Kw) = 100 Kgs

Litre (for rice) = 0,80 Kgs

Long Ton = 1.016,50 Kgs

Meter Cubic Teet (mcf) = 1/35,5 M³

Metric ton (m. Ton) = 0,98421 long ton = 1.000 Kg

T o n = 1.000 Kgs

3. OTHERS

F O B = Free On Board = Harga Sampai Pelabuhan

C I F = Cost Insurance & Freight

FOB value + Insurance and freight

MTOW = Maximum Takes of Weights

D W T = Dead Weight Ton

B R T = Bruto Registered Ton

Sumber Data dan Keterangan Teknis

1. Penduduk dan Angkatan Kerja

- a. Rasio Jenis Kelamin (RJK) adalah perbandingan antara banyaknya penduduk laki-laki dengan banyaknya penduduk perempuan pada suatu daerah dan waktu tertentu. Biasanya dinyatakan dengan banyaknya penduduk laki-laki untuk 100 penduduk perempuan.
- b. Tenaga Kerja adalah Penduduk berumur 10 Tahun keatas yang dianggap dapat memproduksi barang dan Jasa
- c. Angkatan kerja adalah bagian dari tenaga kerja yang benar-benar terlibat/bekerja atau berusaha untuk terlibat dalam kegiatan tersebut.

$$RJK = \frac{\text{Banyaknya Penduduk Laki - laki}}{\text{Banyaknya Penduduk Perempuan}} \times 100$$

- d. Defenisi bekerja yang digunakan BPS pada Survei-survei adalah mereka yang sedang melakukan kegiatan dengan maksud memperoleh penghasilan.

Batasan yang digunakan adalah paling sedikit bekerja satu jam berturut-turut selama seminggu sebelum pencacahan. Bagi mereka yang tidak bekerja karena cuti dan lain-lain,serta petani yang sementara tidak bekerja karena menunggu panen, tetap dimasukkan sebagai bekerja walaupun seminggu sebelum pencacahan sedang tidak bekerja.

- e. Tingkat Partisipasi Angkatan Kerja

$$TPAK = \frac{\text{Jumlah Angkatan Kerja}}{\text{Penduduk 15 tahun Keatas}} \times 100\%$$

- f. Persentase Penduduk yang bekerja menurut Lapangan Usaha

$$= \frac{\text{Penduduk yang Bekerja Menurut Lapangan Usaha}}{\text{Jumlah Penduduk yang Bekerja}} \times 100$$

2. Sosial

- a. Data Pendidikan bersumber dari Dinas Pendidikan Kota Padang, Departemen Agama.
- b. Data mengenai Kesehatan bersumber dari Dinas Kesehatan Kota Padang
- c. Peserta Keluarga Berencana adalah orang yang mempraktekkan salah satu metode kontrasepsi sesuai laporan dari BPMKB
- d. Metode Kontrasepsi adalah Kontrasepsi yang dipakai untuk mencegah kehamilan.
- e. Kejahatan dalam arti yuridis adalah setiap perbuatan yang dinyatakan sebagai kejahatan dan diantumkan dalam buku II KUHP.
- f. Narapidana adalah orang yang dijatuhi hukuman penjara atau kurungan berdasarkan Putusan Pengadilan Negeri.
- g. Perkara yang dicakup meliputi perkara perdata dan pidana yang telah diajukan kemuka pengadilan.

3. Pertanian

- a. Data luas panen tanaman pangan dicatat seluruh kecamatan setiap bulan oleh aparat Dinas Pertanian dan Kehutanan Kota Padang, Pengecualian luas panen buah-buahan yang dilaporkan setiap triwulan.
- b. Data luas panen produksi sayuran yang dicatat adalah yang dipanen sekaligus.
- c. Produksi Perhektar padi, ubi jalar, kacang tanah, kacang kedelai diperoleh melalui sampel survei ubinan mewakili sekitar 100 hektar luas panen. Petugas Pelaksana adalah Kordinator Statistik Kecamatan dan KCD Pertanian di Kecamatan.
- d. Pelaksanaan ubinan disesuaikan dengan waktu panen.
- e. Bentuk Produksi padi dan Palawija adalah
 - Padi dalam bentuk gabah kering giling
 - Jagung dalam bentuk pipilan kering
 - Ubi kayu dan Ubi Jalar dalam keadaan basah
 - Kacang-kacangan dalam keadaan kacang kering.
- f. Perhitungan produksi padi dan palawija merupakan laporan Dijen Tanaman Pangan Departemen Pertanian.
- g. Data Statistik Peternakan, perikanan, dan perkebunan rakyat bersumber dari Dinas yang bersangkutan.

4. Industri, Pertambangan, Listrik dan Air Minum

- a. Data pertambangan yang disajikan terbatas pada produksi dan penjualan Semen. Data bersumber dari PT Semen Padang.
- b. Data Kelistrikan bersumber dari PT PLN Cabang Padang.
- c. Data Air Minum bersumber dari PDAM Kota Padang.

5. Perdagangan Luar Negeri

- a. Sistem pencatatan adalah Special Trade dengan wilayah pencatatan meliputi seluruh pabean Indonesia kecuali Pulau Batam
- b. Pengesahan dokumen ekspor dan impor dilakukan oleh Kantor Bea dan Cukai berdasarkan Persetujuan muat barang
- c. Sistem pengolahan dokumen impor/ekspor Indonesia adalah sistem Carry Over, yaitu dokumen ditunggu selama 1 bulan setelah bulan berjalan. Dokumen-dokumen yang terlambat akan diolah pada bulan berikutnya.

6. Pengangkutan dan Komunikasi

- a. Data pengangkutan dan Komunikasi meliputi
 - 1. Pajang Jalan
 - 2. Angkutan Darat
 - 3. Angkutan Laut
 - 4. Angkutan Udara
 - 5. Pos dan Telekomunikasi
- b. Sumber data pengangkutan dan telekomunikasi berasal dari masing-masing instansi terkait.
- c. Konsep dan defenisi untuk hotel dan pariwisata mengikuti rekomendasi World Tourism Organizaion (WTO) dan International Union of Office Organization.
- d. Hotel berbintang adalah hotel yang telah memenuhi persyaratan yang telah ditentukan seperti persyaratan fisik, bentuk pelayanan yang diberikan, kualifikasi, tenaga kerja, jumlah kamar dan lainnya. Hotel tidak berbintang yaitu hotel yang belum memenuhi persyaratan yang telah ditentukan tersebut.

Padang Dalam Angka Tahun 2006

7. Pembangunan, Keuangan dan Harga-harga

- a. Cakupan Statistik keuangan/Pembangunan meliputi
 - 1. Proyek APBN
 - 2. Proyek APBD Kab/Kota
 - 3. Target dan Realisasi
- b. Data Statistik Perbankan bersumber dari Bank Indonesia
- c. Data harga-harga yang disajikan :
 - 1. Harga Eceran
 - 2. Indeks Harga Konsumen (IHK) dan laju Inflasi
 - 3. harga Eceran 9 Bahan Pokok

8. Pendapatan Regional

- a. Metode Penghitungan Pendapatan Regional yang dipakai mengikuti buku petunjuk United nations yang disesuaikan dengan kondisi Indonesia.
- b. Produk Domestik Regional Bruto (PDRB) secara sederhana dapat diartikan sebagai keseluruhan nilai tambah bruto dari kegiatan perekonomian di suatu wilayah.
- c. Produk Domestik Regional Netto (PDRN) adalah PDRB dikurangi penyusutan atas barang-barang modal tetap yang digunakan selama setahun.
- d. Pendapatan regional Perkapita adalah Produk Regional Neto atas dasar biaya faktor produksi dibagi dengan jumlah penduduk pertengahan tahun.
- e. Indeks perkembangan diperoleh dengan membagi nilai pada masing-masing tahun dengan nilai pada tahun dasar. Indeks ini menunjukkan tingkat perkembangan agregat pendapatan dinilai atas dasar harga tetap yang terjadi pada tahun dasar.

Padang Dalam Angka Tahun 2006

Data Sources and Technical Notes

1. Population and Labor Force

- a. Sex ratio is the Ratio of males in a given female population in year, usually expressed as the number of males for every 100 females

$$\text{SexRatio} = \frac{\text{Number of Males}}{\text{Number of Females}} \times 100$$

- b. Man Power defined as a group of person aged 10 years and over who are assumed have ability to work.
- c. Labor force defined as a part of Man Power are really work.
- d. A working Person is defined as "working" for pay or profit at least one hour in the previous week. Person who worked less than one hour and who did not work but had permanent jobs, or did not work because of illness, on vacation, or on strike, farmer who did not work because they were waiting for harvest time were also defined as working.
- e. Labor Force Participation Rate

$$= \frac{\text{Number of Population in The Labour Force}}{\text{Number of Population Aged 15 and Over}} \times 100\%$$

- f. Percentage of Employed Person by Industry

$$= \frac{\text{Number of Employed Person by Industry}}{\text{Total Employed Person}} \times 100\%$$

2. Social Affairs

- a. Education and Health Statistic are Secondary data, from relevant sources, i.e. Branch Office of Health Department in Padang.
- b. Family Planning Acceptor is a Person who practices one or more of the contraceptive method

Padang Dalam Angka Tahun 2006

3. Agriculture

- a. *Data Harvested Area of food crops is collected monthly at district level by the office of crops Extension Service of Padang. The Harvested area of Fruits crops is Collected on a quarterly basis.*
- b. *Harvested area of Vegetables is limited only those which are harvested once and only once.*
- c. *Yield per hectare of paddy, sweet potatoes, peanuts, maize, cassava and soyabeans is estimated base on crops cutting survey using parcel of land of size 2,5 m x 2,5 m. Each parcel represent 100 hectare of harvested area. The Survey period is in accordance with the harvested time. Field officers are an officer of Crops Extension Service in district level and Mantri Statistics.*
- d. *Production of Paddy and Secondary food crops is in term of*
 - *for Paddy = dry unhusked rice*
 - *for Maize = dry loose maize*
 - *for Peanut and Soyabeans = dry shelled*

4. Manufacturing, mining electricity and Drinking water supply

- a. *Data for mining is restriced to the production and scale of Cement from Padang Portland Cement. PT.*
- b. *Data Electricity is collected from estated owned electricity company (PLN) which supplies a large portion of the demand for electricity.*
- c. *Data for Drinking water supply is collected from annual survey of water supply company.*

5. Foreign Trade.

- a. *The foreign trade data cover the entire custom area of the republic of Indonesia Except for Batam Island.*
- b. *The Legalization of the import and export document in conducted by customs and excises based on Export/Import Declaration (PEB/PPUD)*
- c. *The processing system of Indonesian Export/Import document is carry over system. This Mean that the documents are waits for one month after the current month and document coming late will be processed in the next month.*

Padang Dalam Angka Tahun 2006

6. Transportation and Communication

- a. *Data for Transportation and Communication cover*
 1. *Length of Road*
 2. *Land Transportation*
 3. *Air Transportation*
 4. *Sea Transportation*
 5. *Post and Communication*
- b. *Data for Transportation and Communication are obtained from relevant institutions.*
- c. *The Concept and definition of hotel and tourism used follow the recommendation of the World Tourism Organization (WTO) and International Union of Office Travel Organization (IUTO).*
- d. *Classified hotel is a kind of accommodation which already meet stipulated requirement service, provided man power qualification, and number of rooms available, ect. Unclassified hotel is an accommodation which does not yet meet the requirement mentioned above.*

7. Development, Finance and Price

- a. *Finance Development Statistics Covered*
 1. *Number of Project of Central Gov Budget Sector.*
 2. *District Level Development budget by sectors*
 3. *Target and Realization of Taxes*
- b. *Banking Statistical derived from Bank of Indonesia, Padang Board.*
- c. *Price statistics Cover*
 1. *Retail Prices*
 2. *Consumer Price Index (CPI) and Inflation Rates.*
 3. *Price Index of 9 Essential Commodities in several towns.*

8. Regional Income.

- a. *The Metodology for estimating the regional income follow the united national guidance book, adjusted to the Indonesian condition.*
- b. *Net Regional Domestic Product (NRDP) is GRDP minus total depreciation of fixed capital goods utilizet during one year.*
- c. *NetRegional Domestic Product (NRDP) at factor cost is NRDP at market prices minus net inderect taxes. The net regional domestic product at factor cost assumed as net regional product*

Padang Dalam Angka Tahun 2006

or regional income, as there were no information on net factor incomes

- d. Percapita regional income is regional income divided by mid year population.*
- e. The statistic of regional income is distinguished into two form. Those are at current market prices and constant 2000 market prices. In the presentation at current market prices, all product agregates are valued at yearly current prices. In the presentation at constant 2000 market prices, all product agregates are valued at fixed year prices (2000).*

<https://padangkota.bps.go.id>

BAB I

KONDISI GEOGRAFIS
Geographical Condition



I. KONDISI GEOGRAFIS

Kota Padang adalah ibukota Propinsi Sumatera Barat yang terletak di pantai barat pulau Sumatera dan berada antara 0° 44' 00" dan 1°08'35" Lintang Selatan serta antara 100°05'05" dan 100°34'09" Bujur Timur. Menurut PP No. 17 Tahun 1980, luas Kota Padang adalah 694,96 km² atau setara dengan 1,65 persen dari luas Propinsi Sumatera Barat. Kota Padang terdiri dari 11 kecamatan dengan kecamatan terluas adalah Koto Tangah yang mencapai 232,25 km².

Dari keseluruhan luas Kota Padang sebagian besar atau 51,01 persen berupa hutan yang dilindungi oleh pemerintah. Berupa bangunan dan pekarangan seluas 62,88 km² atau 9,05 persen sedangkan yang digunakan untuk lahan sawah seluas 52,25 km² atau 7,52 persen.

Selain daratan pulau Sumatera, Kota Padang memiliki 19 pulau dimana yang terbesar adalah Pulau Bintangur seluas 56,78 ha, kemudian pulau Sikuai di Kecamatan Bungus Teluk Kabung seluas 48,12 ha dan Pulau Toran di Kecamatan Padang Selatan seluas 33,67 ha.

Ketinggian wilayah daratan Kota Padang sangat bervariasi, yaitu antara 0 – 1853 m diatas permukaan laut dengan daerah tertinggi adalah Kecamatan Lubuk Kilangan. Kota Padang memiliki banyak sungai, yaitu 5 sungai besar dan 16 sungai kecil, dengan sungai terpanjang yaitu Batang Kandis sepanjang 20 km. Tingkat curah hujan Kota Padang mencapai rata-rata 414,44 mm per bulan dengan rata-rata hari hujan 17 hari per bulan pada tahun 2005. Suhu udaranya cukup tinggi yaitu antara 22,6° – 32,1° C. Kelembabannya berkisar antara 77 – 84 persen.

Padang Dalam Angka Tahun 2006

I. GEOGRAPHICAL CONDITION

Padang is the capital of Sumatera Barat Province which is located at the west coast of Sumatera Island. It lies between 0° 44' 00" South Latitude and also between 1°08'35" East Longitude. According to PP No.17 Year 1980, Padang City covers 694,96 km² or equal to 1,65 percent of Sumatera Barat Province's area. Padang City consists of 11 subdistricts and the vast subdistrict is Koto Tengah that occupies 33,42 percent of Padang's area.

Most of Padang's area, around 51,01 percent is protected forest. About 9,05 percent or 62,88 km² is buildings, house yards and their surroundings. And area that used as wet land is 7,52 percent or equal to 52,25 km².

Besides Sumatera mainland, Padang has 19 islands and the big ones are Bintangur Island (56,78 ha), Sikuai Island in Bungus Teluk Kabung Subdistrict (the area is 48,12 ha) and Toran Island also in Padang Selatan Subdistrict (33,67 ha).

Padang City region has various height. It range from 0 to 1.853 m above sea level with the highest area is Lubuk Kilangan Subdistrict. Padang has 5 big rivers and 16 small rivers, the longest one is Batang Kandis in Koto Tengah Subdistrict with 20 km in length. The volume average of rain falls in Padang is about 414,44 mm per month and the number of rainy days is 17 days per month. The temperature is quite high that is 22,6° – 32,1° C. The humidity is between 77-84 percent.

Padang Dalam Angka Tahun 2006

Tabel / Table 1.1
Letak Geografis Kota Padang
Geographical Potition of Padang

1. Letak Daerah <i>Location of Area</i>	00 ⁰ 44' 00" - 01' 08" 35" LS 100 ⁰ 05' 05" - 100 ⁰ 34' 09" BT
2. Luas Daerah <i>Size of Area</i>	694,96 Km ² (PP No. 17 Tahun 1980)
3. Panjang Pantai <i>Length of Beach</i>	68,126 Km (Diluar pulau-pulau kecil/ <i>exclude small island</i>)
4. Jumlah Sungai <i>Number of River</i>	5 buah Besar / <i>Big</i> 16 buah Kecil / <i>Small</i>
5. Temperatur <i>Temperature</i>	23 ⁰ C - 32 ⁰ C Siang hari / <i>day</i> 22 ⁰ C - 28 ⁰ C Malam hari / <i>Night</i>
6. Curah Hujan <i>Rainfalls</i>	414,44 mm / bulan (<i>mm/maounth</i>)
7. Keliling <i>Surrounding</i>	165,35 Km
8. Daerah Efektif (termasuk Sungai) <i>Effective Area (Include River Area)</i>	205,007 Km ²
9. Daerah Bukit (termasuk Sungai) <i>Mountain Area (Include River Area)</i>	486,209 Km ²
10. Jumlah Pulau <i>Number of Island</i>	19 Buah

Sumber : Bappeda

Padang Dalam Angka Tahun 2006

Tabel / Table 1.2
Luas Daerah dan Persentasenya menurut Kecamatan
Area and Its Percentage by Sub Districts

Kecamatan / Sub District	Luas / Area (Km ²)	Persentase / Percentage
(1)	(2)	(3)
01. Bungus Teluk Kabung	100,78	14,50
02. Lubuk Kilangan	85,99	12,37
03. Lubuk Begalung	30,91	4,45
04. Padang Selatan	10,03	1,44
05. Padang Timur	8,15	1,17
06. Padang Barat	7,00	1,01
07. Padang Utara	8,08	1,16
08. Nanggalo	8,07	1,16
09. Kuranji	57,41	8,26
10. Pauh	146,29	21,05
11. Koto Tengah	232,25	33,42
Padang	694,96	100,00

Sumber : Bappeda

Padang Dalam Angka Tahun 2006

Tabel / Table 1.3
Tinggi Daerah menurut Kecamatan dari Permukaan Laut
The Elevation Above Sea Level by Sub Districts

Kecamatan / Sub District	Tinggi / Elevation (meter dpl)
(1)	(2)
01. Bungus Teluk Kabung	0 - 850
02. Lubuk Kilangan	25 - 1,853
03. Lubuk Begalung	8 - 400
04. Padang Selatan	0 - 322
05. Padang Timur	4 - 10
06. Padang Barat	0 - 8
07. Padang Utara	0 - 25
08. Nanggalo	3 - 8
09. Kuranji	8 - 1,000
10. Pauh	10 - 1,600
11. Koto Tangah	0 - 1,600
Padang	0 - 1,853

Sumber : Badan Pertanahan Nasional Kota Padang
Source : National Land Agency, Regional Office Padang

Padang Dalam Angka Tahun 2006

Tabel / Table 1.4
Banyaknya Hari Hujan dan Curah Hujan Menurut Bulan
Number of Rainy Days And Volume of Rain Falls of Padang by Mounth
2005

Bulan / Month	Banyaknya Hari Hujan Number of Rainy Days (Hari/Days)	Banyaknya Curah Hujan Number of Rain Falls (mm)
(1)	(2)	(3)
01. Januari	14	428
02. Februari	11	272
03. Maret	16	310
04. April	14	138
05. Mei	16	275
06. Juni	13	245
07. Juli	15	369
08. Agustus	17	553
09. September	18	689
10. Oktober	28	879
11. November	18	417
12. Desember	19	399
Jumlah / Total	199	4,973
Rata-rata / Average	17	414.44

Sumber : Stasiun Meteorologi Tabing
Source : Tabing Meteorological Station

Padang Dalam Angka Tahun 2006

Tabel / Table 1.5
Suhu dan Kelembaban Udara Perbulan
Temperature and Humidity by Month
2005

Bulan / Month	Suhu Udara (⁰ C) / <i>Temperature</i>			Kelembaban (Rata-rata) Humidity (%)
	Maksimum Maximum	Minimum Minimum	Rata-rata Average	
(1)	(2)	(3)	(4)	(5)
01. Januari	31.5	23	26.7	80
02. Februari	31.5	23.6	27.0	82
03. Maret	31.3	23.4	27.0	80
04. April	32.1	23.8	27.4	79
05. Mei	31.5	23.7	27.2	81
06. Juni	31.3	23.1	26.7	80
07. Juli	30.3	23.0	26.4	80
08. Agustus	30.8	22.6	26.3	80
09. September	31.5	22.5	26.6	77
10. Oktober	30.5	22.9	26.0	84
11. November	30.7	22.9	25.3	80
12. Desember	30.7	23.4	26.3	81

Sumber : Stasiun Meteorologi Tabing
Source : *Tabing Meteorological Station*

Padang Dalam Angka Tahun 2006

Tabel / Table 1.6
Kecepatan, Arah Angin dan Rata-rata Penyinaran Matahari menurut Bulan
Velocity, Direction of Wind and Average of the Sunshine by Month
2005

Bulan / Month	Angin / Wind			Rata-Rata Penyinaran Matahari / Average of Sunshine (%)
	Kecepatan Rata-rata Average of Velocity (Knot)	Arah Direction	Kecepatan Tertinggi Highest of Velocity (Knot)	
(1)	(2)	(3)	(4)	(5)
01. Januari	6	W	12	69
02. Februari	6	W	15	67
03. Maret	6	W	14	43
04. April	6	W	24	59
05. Mei	6	W	15	60
06. Juni	6	W	14	62
07. Juli	6	W	12	57
08. Agustus	6	W	14	58
09. September	6	W	16	60
10. Oktober	6	W	16	54
11. November	6	W	11	48
12. Desember	6	W	19	46

Sumber : Stasiun Meteorologi Tabing

Source : Tabing Meteorological Station

Catatan / Note : SW = Barat Daya / South West

W = Barat / West

Padang Dalam Angka Tahun 2006

Tabel / Table 1.7
Sungai - Sungai Dan Lokasinya
Rivers And Their Locations

Nama Sungai <i>Name of Rivers</i>	Panjang / <i>Length</i> (Km)	Lokasi / <i>Location</i> (Kecamatan)
(1)	(2)	(3)
1. Batang Kuranji	17.00	Pauh Kuranji Nanggalo Padang Utara
2. Batang Belimbing	5.00	Kuranji
3. Batang Guo	5.00	Kuranji
4. Batang Arau	5.00	Padang Selatan
5. Batang Muara	0.40	Padang Utara
6. Sungai Banjir Kanal	5.50	Padang Timur Padang Utara
7. Batang Logam	15.00	Koto Tengah
8. Batang Kandis	20.00	Koto Tengah
9. Sungai Tarung	12.00	Koto Tengah
10. Batang Dagang	11.00	Nanggalo
11. Sungai Gayo	3.00	Pauh
12. Sungai Padang Aru	5.00	Lubuk Kilangan
13. Sungai Padang Idas	4.50	Lubuk Kilangan

Bersambung / To be Continued

Padang Dalam Angka Tahun 2006

Lanjutan Tabel 1.7
Continued Table 1.7

Nama Sungai <i>Name of Rivers</i>	Panjang / <i>Length</i> (Km)	Lokasi / <i>Location</i> (Kecamatan)
(1)	(2)	(3)
14. Batang Kampung Juar	2.50	Lubuk Begalung
15. Batang Aru	6.00	Lubuk Begalung
16. Batang Kayu Aro	5.00	Bungus Teluk Kabung
17. Sungai Timbulun	3.00	Bungus Teluk Kabung
18. Sungai Sarasah	2.00	Bungus Teluk Kabung
19. Sungai Pisang	3.00	Bungus Teluk Kabung
20. Bandar Jati	2.00	Bungus Teluk Kabung
21. Sungai Koto	2.00	Padang Timur

Sumber : Bappeda

Padang Dalam Angka Tahun 2006

Tabel / Table 1.8
Luas Lahan Menurut Jenis Penggunaannya
Area by Kind of Usage
2005

Jenis Penggunaan / Kind of Usage	Luas Lahan Area (Ha)
(1)	(2)
1 Tanah Perumahan	6,288.28
2 Tanah Perusahaan	234.75
3 Tanah Industri Termasuk PT Semen Padang / Industrial Usage including PT Semen Padang	702.25
4 Tanah Jasa	715.32
5 Sawah Beririgasi Teknis / Technically Irrigated Field	4,934.00
6 Sawah Non Irigasi / Unirrigated Field	291.00
7 Ladang / Tegalan / Shifting Cultivation / Dry Land	956.00
8 Perkebunan Rakyat / Plantation	2,148.50
9 Kebun Campuran / Mixed Plantation	13,924.07
10 Kebun Sayuran	1,343.00
11 Peternakan	26.83
12 Kolam Ikan / Water Ponds	100.80
13 Danau Buatan	2.25
14 Tanah Kosong	162.50
15 Tanah Kota	16.00
16 Semak / Underbrush	1,568.00
17 Rawa / Hutan Mangrove / Swamps / Mangrove Forest	120.00
18 Jalan Arteri dan Jalan Kolektor /	135.00
19 Hutan Lebat / Forest	35,448.00
20 Sungai dan Lain-lain	379.45
Jumlah / Total	69,496.00

Sumber : BPN Kota Padang

Source : National Land Agency, Regional Office Padang

Padang Dalam Angka Tahun 2006

Tabel / Table 1.9
Jarak Kota Padang dengan Kota-Kota di Sumatera dan Sumatera Barat
Distance from Padang to Other Cities in Sumatera and West Sumatera

Rincian / item	Jarak / Distance (Km)
(1)	(2)
1 Padang - Banda Aceh via Gunung Tua	1,507
2 Padang - Medan via Sibolga	821
3 Padang - Jambi via Muaro Tebo	535
4 Padang - Pekan Baru	312
5 Padang - Palembang via Muara Enim	1,033
6 Padang - Bengkulu via Muaro Bungo	776
7 Padang - Tanjung Karang	1,274
8 Padang - Padang Panjang	72
9 Padang - Bukit Tinggi	91
10 Padang - Payakumbuh	124
11 Padang - Lubuk Sikaping	168
12 Padang - Simpang Empat via Manggopoh	273
13 Padang- Solok via Lubuk Silasih	64
14 Padang - Sawahlunto via Lubuk Silasih	95
15 Padang - Sijunjung	127
16 Padang - Painan	77
17 Padang - Batu Sangkar	102
18 Padang - Pariaman	60
19 Padang - Sungai Dareh	223
20 Padang - Muaro Labuh	134

Sumber : Dinas Perhubungan Kota Padang
Source : *Transportation Office of Padang*

Padang Dalam Angka Tahun 2006

Tabel / Table 1.10
Nama Pulau di Kota Padang menurut Lokasi dan Luas
Name of Island in Padang by Location and Area

P u l a u / Island	Kecamatan / Sub District	Luas / Area (ha)	Keliling (m)
(1)	(2)	(3)	(4)
1. Bintangur	-	56.78	3,396.80
2. Sikuai	Bungus Teluk Kabung	48.12	3,198.11
3. Toran	Padang Selatan	33.67	2,277.23
4. Bindalang	Padang Selatan	27.06	1,996.47
5. Pisang	Padang Selatan	26.19	2,007.05
6. Pandan	Padang Selatan	24.32	1,821.77
7. Sirandah	Bungus Teluk Kabung	19.18	1,741.27
8. Pasumpahan	Bungus Teluk Kabung	16.90	1,916.02
9. Sibunta	Bungus Teluk Kabung	13.18	1,423.56
10. Sao	Koto Tengah	12.46	1,310.79

Bersambung /
To be Continued

Padang Dalam Angka Tahun 2006

Sambungan Tabel 1.10
Continued Table 1.10

P u l a u / Island	Kecamatan / Sub District	Luas / Area (ha)	Keliling (m)
(1)	(2)	(3)	(4)
11. Sironjong	Bungus Teluk Kabung	11.04	1,381.15
12. Sinyaru	Bungus Teluk Kabung	7.90	1,139.06
13. Setan	Bungus Teluk Kabung	7.81	1,331.92
14. Air	Koto Tengah	7.09	990.20
15. Pasir Gadang	Padang Selatan	4.91	891.71
16. Setan Kecil	Bungus Teluk Kabung	3.33	692.47
17. Pisang Ketek	Padang Selatan	3.02	846.43
18 Kasik	Bungus Teluk Kabung	1.73	483.82
19 Ular	Bungus Teluk Kabung	1.38	594.98

Sumber : BAPPEDA Kota Padang

Source : *Regional Development Planning Board of Padang*

BAB II

PEMERINTAHAN
Government

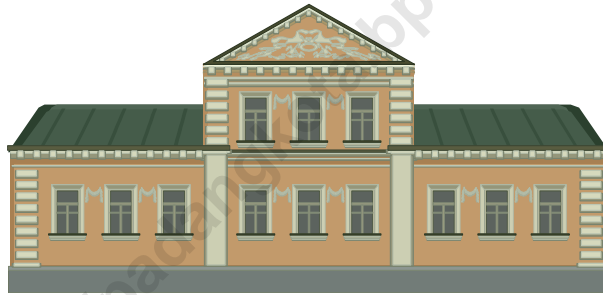

Padang Dalam Angka Tahun 2006

II. PEMERINTAHAN DAN DPRD

Setelah pelaksanaan otonomi daerah, Kota Padang yang sebelumnya memiliki 11 kecamatan dan 193 kelurahan kini memiliki 11 kecamatan dan 104 kelurahan. Kecamatan yang jumlah kelurahannya mengalami penurunan terbanyak adalah Kecamatan Padang Barat, dari sejumlah 30 kelurahan menjadi hanya 10 kelurahan.

Berdasarkan hasil Pemilihan Umum Tahap I yang dilaksanakan pada bulan April 2004 lalu, terjadi perubahan pada peta perpolitikan di Kota Padang dibandingkan dengan Pemilu Tahun 1999. Untuk DPR baik tingkat Pusat, propinsi maupun kabupaten, suara terbanyak diperoleh oleh Partai Keadilan Sejahtera. Partai Golongan Karya mengikuti di tempat kedua untuk DPRD tingkat propinsi dan kabupaten. Partai Amanah Nasional memperoleh suara terbanyak kedua untuk DPR RI. Berdasarkan hasil tersebut DPRD Kota Padang kini dipimpin oleh Drs. Hadison, Apt dari Fraksi PKS. Dari 45 orang anggotanya, 39 diantaranya laki-laki dan 6 orang sisanya perempuan.

Dari segi kinerja terlihat adanya sedikit penurunan jumlah produk yang dihasilkan. Selama Tahun 2005 hanya dihasilkan 12 peraturan daerah, 28 keputusan, dan 14 keputusan pimpinan DPRD Kota Padang.

Padang Dalam Angka Tahun 2006

II. GOVERNMENT

Before the autonomy Padang had 11 subdistrict and 193 villages. After that, it has 11 subdistricts and 104 villages. The number of villages in Padang Barat is decreased from 30 to 10 villages, and this is the most decrease of all subdistricts in Padang.

According to the Election at April 5th 2004, the party that wins most number of votes is Partai Keadilan Sejahtera (21,04 percent of all votes in Padang). This result performed extreme change on political situation in Padang. Partai Golongan Karya is in the second position with 18,76 percent of all votes and the next positions are Partai Amanah Nasional and Partai Demokrat.

Based on those result DPRD (The Legislative Assembly at Padang City) has 45 members and 11 members are from the Fraction of Partai Keadilan Sejahtera and so is the chairman, Drs. Hadison, Apt. 10 members are from the Fraction of Partai Golongan Karya, 9 members are from the Fraction of Partai Amanah Nasional. 39 persons of this DPRD are men and 6 are women. The members that has graduated from university are 25 persons, 17 persons has attained senior high school, and the rest has graduated from academy.

From performance facet seen the existence of a few degradation is amount of product. During Year 2005 only 12 by law, 28 decision, and 14 decision DPRD Leaders.

Padang Dalam Angka Tahun 2006

Tabel / Table 2.1
Ibukota Kecamatan dan Jumlah Kelurahan
Capital of Sub Districts and Number of Villages

Kecamatan / Sub District	Ibu Kota Kecamatan Capital of Sub District	Jumlah Kelurahan / Number Of Villages	
		Sebelum Otonomi Before Autonomy	Setelah Otonomi After Autonomy
(1)	(2)	(3)	(4)
01. Bungus Teluk Kabung	Pasar Laban	13	6
02. Lubuk Kilangan	Bandar Buat	7	7
03. Lubuk Begalung	Lubuk Begalung	21	15
04. Padang Selatan	Mata Air Barat	24	12
05. Padang Timur	Simpang Haru Selatan	27	10
06. Padang Barat	Purus kebun	30	10
07. Padang Utara	Belanti Timur	18	7
08. Nanggalo	Surau Gadang	7	6
09. Kuranji	Pasar Ambacang	9	9
10. Pauh	Pasar Baru	13	9
11. Koto Tengah	Kayu Kalek	24	13
Padang		193	104

Sumber : Badan Pusat Statistik Kota Padang
Source : BPS Statistics of Padang

Padang Dalam Angka Tahun 2006

Tabel / Table 2.2
Jumlah Suara Untuk Pemilihan Keanggotaan DPRD II, DPRD I, dan DPR RI
Pada Pemilihan Umum 2004 menurut Partai
*Number of Votes For Electing The Members of Legislative Assembly At Regency/
Municipality, Provincial, And National Levels of 2004 General Election*

Partai / Party	Suara yang Diperoleh / Number of Votes			Jumlah / Total
	DPRD II	DPRD I	DPR RI	
(1)	(2)	(3)	(4)	(5)
1 PNI Marhaenisme	1,097	871	857	2,825
2 PBSB	3,214	3,454	3,140	9,808
3 Partai Bulan Bintang	14,320	13,383	14,160	41,863
4 Partai Merdeka	4,361	4,901	4,834	14,096
5 Partai Persatuan Pembangunan	24,979	27,015	27,014	79,008
6 PPK	2,587	4,142	2,381	9,110
7 PPIB	2,024	1,777	1,751	5,552
8 Partai Nasional Bung Karno	1,833	1,931	1,136	4,900
9 Partai Demokrat	36,055	36,628	43,465	116,148
10 PKPI	11,449	10,942	9,077	31,468
11 PPDI	1,146	1,173	1,121	3,440
12 PPNUI	1,172	1,149	1,014	3,335
13 Partai Amanat Nasional	58,518	62,111	70,341	190,970
14 PKPB	6,131	5,060	5,439	16,630
15 Partai Kebangkitan Bangsa	2,534	2,421	2,396	7,351
16 Partai Keadilan Sejahtera	68,241	72,447	79,060	219,748
17 Partai Bintang Reformasi	8,207	5,559	6,377	20,143
18 Partai Demokrasi Indonesia Perjuangan	10,682	10,540	11,992	33,214
19 Partai Damai Sejahtera	3,232	3,219	3,277	9,728
20 Partai Golongan Karya	63,173	63,883	68,915	195,971
21 Partai Patriot Pancasila	3,239	2,294	2,194	7,727
22 Partai Sarikat Indonesia	2,769	3,205	2,274	8,248
23 PPD	2,753	3,141	2,666	8,560
24 Partai Pelopor	1,919	1,368	1,297	4,584
Jumlah / Total	335,635	342,614	366,178	1,044,427

Sumber : Komisi Pemilihan Umum Kota Padang

Source : General Election Commission of Padang

Note : DPRD II : Legislative Assembly at Regency/municipality

DPRD I : Legislative Assembly at Provincial Level

DPR : National Legislative Assembly

Padang Dalam Angka Tahun 2006

Tabel / Table 2.3
Persentase Jumlah Suara Untuk Pemilihan Keanggotaan DPRD II, DPRD I,
dan DPR RI Pada Pemilihan Umum 2004 Menurut Partai
Percentage of Votes For Electing The Members of Legislative Assembly At Regency/
Municipality, Provincial, And National Levels of 2004 General Election

Partai / Party	Suara yang Diperoleh / Percentage of Vote			Jumlah / Total
	DPRD II	DPRD I	DPR RI	
(1)	(2)	(3)	(4)	(5)
1 PNI Marhaenisme	0.33	0.25	0.23	0.27
2 PBSB	0.96	1.01	0.86	0.94
3 Partai Bulan Bintang	4.27	3.91	3.87	4.01
4 Partai Merdeka	1.30	1.43	1.32	1.35
5 Partai Persatuan Pembangunan	7.44	7.88	7.38	7.56
6 PPK	0.77	1.21	0.65	0.87
7 PPIB	0.60	0.52	0.48	0.53
8 Partai Nasional Bung Karno	0.55	0.56	0.31	0.47
9 Partai Demokrat	10.74	10.69	11.87	11.12
10 PKPI	3.41	3.19	2.48	3.01
11 PPDI	0.34	0.34	0.31	0.33
12 PPNUI	0.35	0.34	0.28	0.32
13 Partai Amanat Nasional	17.44	18.13	19.21	18.28
14 PKPB	1.83	1.48	1.49	1.59
15 Partai Kebangkitan Bangsa	0.75	0.71	0.65	0.70
16 Partai Keadilan Sejahtera	20.33	21.15	21.59	21.04
17 Partai Bintang Reformasi	2.45	1.62	1.74	1.93
18 Partai Demokrasi Indonesia Perjuangan	3.18	3.08	3.27	3.18
19 Partai Damai Sejahtera	0.96	0.94	0.89	0.93
20 Partai Golongan Karya	18.82	18.65	18.82	18.76
21 Partai Patriot Pancasila	0.97	0.67	0.60	0.74
22 Partai Sarikat Indonesia	0.83	0.94	0.62	0.79
23 PPD	0.82	0.92	0.73	0.82
24 Partai Pelopor	0.57	0.40	0.35	0.44
Jumlah / Total	100.00	100.00	100.00	100.00

Sumber : Komisi Pemilihan Umum Kota Padang

Source : General Election Commission of Padang

Note : DPRD II : Legislative Assembly at Regency/municipality

DPRD I : Legislative Assembly at Provincial Level

DPR : National Legislative Assembly

Padang Dalam Angka Tahun 2006

Tabel / Table 2.4
Jumlah Anggota DPRD Kota Padang Menurut Jenis Kelamin dan Fraksi
Number of Regional Representative Membership of Padang by Sex and Fraction
2005

Fraksi / Fraction	Laki-laki Male	Perempuan Female	Jumlah / Total
(1)	(2)	(3)	(4)
1 Partai Keadilan Sejahtera	8	3	11
2 Partai Golongan Karya	9	1	10
3 Partai Amanat Nasional	8	1	9
4 Partai Persatuan Pembangunan	5	-	5
5 Partai Demokrat	5	-	5
6 BPI	4	1	5
Jumlah / Total	39	6	45

Sumber : Sekretariat DPRD Kota Padang
Source : Secretary of Legislative Assembly at Padang

Padang Dalam Angka Tahun 2006

Tabel / Table 2.5
Jumlah Anggota DPRD Padang menurut Agama dan Fraksi
Number of Regional Representative Membership of Padang by Religion and Fraction
2005

Fraksi / Fraction	Agama / Religion						Jumlah Total
	Islam Moeslem	Katholik Catholic	Protestan	Hindu	Budha	Lainnya Others	
(1)	(2)	(3)	(4)	(5)	(6)	(7)	(8)
1 Partai Keadilan Sejahtera	11	-	-	-	-	-	11
2 Partai Golongan Karya	9	1	-	-	-	-	10
3 Partai Amanat Nasional	9	-	-	-	-	-	9
4 Partai Persatuan Pembangunan	5	-	-	-	-	-	5
5 Partai Demokrat	5	-	-	-	-	-	5
6 BPI	5	-	-	-	-	-	5
Jumlah / Total	44	1	0	0	0	0	45

Sumber : Sekretariat DPRD Kota Padang
Source : Secretary of Legislative Assembly at Padang

Padang Dalam Angka Tahun 2006

Tabel / Table 2.6
Jumlah Anggota DPRD Padang menurut Pendidikan dan Fraksi
*Number of Regional Representative Membership of Padang by Education and Fraction
2005*

Fraksi / Fraction	Pendidikan / Education				Jumlah Total
	SMA	Dipl I & II	Dipl III	Sarjana Keatas	
(1)	(2)	(3)	(4)	(5)	(6)
1 Partai Keadilan Sejahtera	-	-	-	11	11
2 Partai Golongan Karya	5	-	2	3	10
3 Partai Amanat Nasional	6	-	1	2	9
4 Partai Persatuan Pembangunan	2	-	-	3	5
5 Partai Demokrat	1	-	-	4	5
6 BPI	2	-	1	2	5
Jumlah / Total	16	0	4	25	45

Sumber : Sekretariat DPRD Kota Padang

Source : Secretary of Legislative Assembly at Padang

Padang Dalam Angka Tahun 2006

Tabel / Table 2.7
Jumlah Kegiatan Sidang yang Dilakukan DPRD Kota Padang
Number of Convening Activities Implemented by Padang Representative Assembly Members
2005

Jenis Sidang / <i>Kind of Session</i>	Jumlah <i>Total</i>
(1)	(2)
1 Sidang Paripurna :	
- Biasa	39
- Istimewa	3
- Khusus	-
2 Rapat Fraksi	262
3 Rapat Komisi	134
4 Rapat Panitia Khusus	95
5 Rapat Kerja / Konsultasi dengan Eksekutif	
a. Panitia Anggaran dengan Eksekutif	-
b. Rapat Lerka Gabungan dengan Eksekutif	-
c. Rapat Kerja Panitia Khusus dengan Eksekutif	236
6 Rapat Pimpinan	49
7 Rapat Gabungan Panitia Khusus	5
8 Rapat Gabungan Komisi	4
9 Panitia Rumah Tangga	-
Jumlah / <i>Total</i>	827

Sumber : Sekretariat DPRD Kota Padang

Source : *Secretary of Legislative Assembly at Padang*

Padang Dalam Angka Tahun 2006

Tabel / Table 2.8
Banyaknya Produk DPRD Kota Padang
Number of Legislatif Product of Padang Representative Assembly Members
2005

Jenis Produk / Kind of Product	Jumlah Total
(1)	(2)
1. Peraturan Daerah	12
2. Keputusan DPRD	28
3. Pernyataan	-
4. Keputusan Pimpinan DPRD	14
5. Rapat Panitia Musyawarah	23
6. Memorandum	-
7. Panitia Anggaran	15
8. Lain-lain	-
Jumlah / Total	92

Sumber : Sekretariat DPRD Kota Padang
Source : Secretary of Legislative Assembly at Padang

Padang Dalam Angka Tahun 2006

Tabel / Table 2.9
Peraturan Daerah yang telah Ditetapkan
Regional Regulation of Padang
2005

Peraturan Daerah / <i>Regional Regulation</i>	Nomor Perda / <i>Number</i>	Tanggal Penetapan / <i>Date of Stipulating</i>
(1)	(2)	(3)
1 Perubahan atas Perda Kota Padang No.4 Tahun 2000 tentang IMB	01 Tahun 2005	15 Januari 2005
2 Kedudukan Protokoler dan Keuangan Pimpinan dan Anggota DPRD Kota Padang	02 Tahun 2005	12 Februari 2005
3 Anggaran Pendapatan dan Belanja Daerah Tahun Anggaran 2005	03 Tahun 2005	21 Maret 2005
4 Pajak Pengambilan Sarang Burung Walet	04 Tahun 2005	3 Agustus 2005
5 Pengelolaan dan Restribusi Izin Pengelolaan dan Pemanfaatan Sarang Burung Walet	05 Tahun 2005	3 Agustus 2005
6 Perubahan atas Perda No. 13 Tahun 2001 tentang Restribusi Tempat Khusus Parkir	06 Tahun 2005	3 Agustus 2005
7 Perubahan atas Perda Kota Padang No. 14 Tahun 2001 tentang Restribusi Parkir di Tepi Jalan Umum	07 Tahun 2005	3 Agustus 2005
8 Perubahan atas Perda Kota Padang No.10 Tahun 2002 tentang Restribusi Penggantian Biaya Cetak KTP dan Akta Catatan Sipil	08 Tahun 2005	3 Agustus 2005

Sumber : Bagian Hukum Pemko Padang
Source : Law Division of Padang

Padang Dalam Angka Tahun 2006

Lanjutan Tabel 2. 9
Continued Table 2. 9

Peraturan Daerah / Regional Regulation	Nomor Perda / Number	Tanggal Penetapan / Date of Stipulating
(1)	(2)	(3)
9 Perhitungan Anggaran Pendapatan dan Belanja Daerah Tahun 2004	09 Tahun 2005	13 Agustus 2005
10 Rencana Tata Ruang, Wilayah Kota Padang Tahun 2004-2013	10 Tahun 2005	9 September 2005
11 Ketertiban Umum dan Ketentraman Masyarakat	11 Tahun 2005	15 September 2005
12 Perubahan Anggaran Pendapatan dan Belanja Daerah Tahun 2005	12 Tahun 2005	25 Oktober 2005

Sumber : Bagian Hukum Pemko Padang
Source : Law Division of Padang

Padang Dalam Angka Tahun 2006

Tabel / Table 2.10
Nama-nama Walikota Padang menurut Periode
Names of Major of Padang by Period

Nama nama Walikota /	Periode / Periode
(1)	(2)
01. Abu Bakar Jaar, SH	1945 - 1946
02. Bagindo Aiz Chan	1946 - 1947
03. Said Rasad	1947
04. Dr. A. Hakim	1947 - 1949
05. Dr. Rasidin	1949 - 1956
06. B Dt. Pado Panghulu	1956 - 1958
07. Z. A St Pangeran	1958 - 1966
08. Drs. Azhari	1966 - 1967
09. Drs. Akhiroel Yahya	1967 - 1971
10. Drs. Hasan Basri Durin	1971 - 1983
11. Syahrul Udjud, SH	1983 - 1993
12. Drs. Zuiyen Rais, MS	1993 - 2003
13. Drs. H Fauzi Bahar, M.Si	2003 - Sekarang

Sumber : Badan Komunikasi dan Informasi Kota Padang
Source : Agency for Communication and Information, Padang

Padang Dalam Angka Tahun 2006

Tabel / Table 2.11
Nama-nama Ketua DPRD Padang menurut Periode
Names of Heads of Padang Legislative Assembly by Period

Nama-nama Ketua DPRD Padang /	Periode / Periode
(1)	(2)
01. Burma Burhan, SH	1967 - 1972
02. Soemardi Mardikoesoemo	1972 - 1982
03. Tata Suparta	1982 - 1984
04. Usep Suhamijaya	1985 - 1992
05. Fihir Abdullah	1992 - 1997
06. Bahar Adam Sori	1997 - 1999
07. H. Maigus Nasir, S.Pd	1999 - 2004
08. Drs. Hadison, Apt.	2004 - sekarang

Sumber : Badan Komunikasi dan Informasi Kota Padang
Source : Agency for Communication and Information, Padang

Padang Dalam Angka Tahun 2006

Tabel / Table 2.12
Jumlah Pegawai Negeri Sipil di Lingkungan Pemko Padang menurut Pendidikan
Number of Civil Servants at Padang by Education
 2005

Unit Kerja /	Pendidikan / Education						Jumlah Total
	SD	SMP	SMA	Diploma	Sarjana / Dipl IV	Pasca Sarjana	
(1)	(2)	(3)	(4)	(5)	(6)	(7)	(8)
Kelompok Khusus	0	0	0	0	7	1	8
1. Walikota	-	-	-	-	-	1	1
2. Wakil Walikota	-	-	-	-	1	-	1
3. Sekretaris Daerah	-	-	-	-	1	-	1
4. Asisten I	-	-	-	-	1	-	1
5. Asisten II	-	-	-	-	1	-	1
6. Asisten III	-	-	-	-	1	-	1
7. Staf Ahli Walikota	-	-	-	-	2	-	2
Sekretariat DPRD	1	3	20	2	16	4	46
Sekretariat	8	6	122	31	111	19	297
1. Bagian Pemerintahan	-	-	8	-	11	2	21
2. Bagian Hukum	-	-	1	1	13	1	16
3. Bagian Pertanahan	1	-	10	2	5	1	19
4. Bagian Pemb Perempuan & OR	-	-	8	1	7	1	17
5. Bagian Pembangunan	-	1	9	-	10	2	22
6. Bagian Perekonomian	-	-	8	2	16	2	28
7. Bagian Bina Sosial	-	1	16	3	3	1	24
8. Bagian PM & Kerjasama	-	-	1	1	3	3	8
9. Bagian Keuangan	-	-	29	18	19	2	68
10. Bagian Umum	7	3	18	2	12	1	43
11. Bagian Organisasi	-	-	9	-	6	1	16
12. Bagian Perlengkapan & Asset	-	1	5	1	6	2	15
Lembaga Teknis Daerah	18	9	393	78	333	44	875
1. Bappeda	-	-	13	1	37	10	61
2. Bawasda	-	-	13	4	37	5	59
3. Badan Kepegawaian Daerah	-	1	37	10	60	7	115
4. Badan Komunikasi dan Informasi	1	-	35	7	30	4	77
Sub Jumlah / <i>Sub Total</i>	10	10	240	55	298	50	663

Bersambung ...
To Be Continued....

Padang Dalam Angka Tahun 2006

Lanjutan Tabel 2.12
Continued Table 2.12

Unit Kerja /	Pendidikan / Education						Jumlah Total
	SD	SMP	SMA	Diploma	Sarjana / Dipl IV	Pasca Sarjana	
(1)	(9)	(10)	(11)	(12)	(13)	(14)	(15)
Sub Jumlah / Sub Total	10	10	240	55	298	50	663
5. Badan Kependudukan dan Capil	-	1	16	1	26	-	44
6. badan Pem Masyarakat dan KB	1	-	58	7	55	2	123
7. Bapedalda	-	1	9	2	17	5	34
8. Kantor Kesatuan Bangsa & Politik	-	-	11	1	10	-	22
9. Kantor Arsip dan Perpustakaan	-	-	6	2	6	1	15
10. Satuan Polisi Pamong Praja	16	6	167	5	28	1	223
11. RSUD	-	-	28	38	27	9	102
Dinas Daerah	169	74	2,400	4,540	3,534	99	10,816
1. Dinas Pertanian dan Kehutanan	3	-	90	15	69	1	178
2. Dinas Pemukiman dan Prasarana Wil	15	3	65	9	33	2	127
3. Dinas Pendidikan	-	-	43	8	59	4	114
- Guru SLTP Negeri / Swasta	-	-	51	999	910	14	1974
- Guru SMA Negeri / Swasta	-	-	2	154	987	20	1163
- Guru SMK Negeri / Swasta	-	-	2	181	550	16	749
- Pegawai TU SLTP, SMA, SMK	18	11	395	20	70	-	514
- Cabdin Kec Padang Utara	8	-	89	200	33	-	330
- Cabdin Kec Padang Selatan	8	-	66	243	22	2	341
- Cabdin Kec Padang Timur	5	3	132	345	79	2	566
- Cabdin Kec Padang Barat	7	1	100	196	53	3	360
- Cabdin Kec Koto Tengah	17	4	178	403	55	3	660
- Cabdin Kec Nanggalo	8	1	63	157	38	-	267
- Cabdin Kec Kuranji	11	8	111	505	41	-	676
- Cabdin Kec Pauh	13	4	52	162	30	-	261
- Cabdin Kec Lubuk Kilangan	8	3	35	149	23	1	219
- Cabdin Kec Lubuk Begalung	7	2	63	307	29	1	409
- Cabdin Kec Bungus Tl Kabung	4	8	30	132	21	-	195
Sub Jumlah / Sub Total	159	66	2,074	4,258	3,542	128	10,227

Bersambung ...
To Be Continued....

Padang Dalam Angka Tahun 2006

Lanjutan Tabel 2.12
Continued Table 2.12

Unit Kerja /	Pendidikan / Education						Jumlah Total	
	SD	SMP	SMA	Diploma	Sarjana / Dipl IV	Pasca Sarjana		
(1)	(16)	(17)	(18)	(19)	(20)	(21)	(22)	
Sub Jumlah / Sub Total	159	66	2,074	4,258	3,542	128	10,227	
- SKB Padang Timur	-	-	7	5	11	-	23	
- SKB Lubuk Begalung	-	-	6	3	7	1	17	
4. Dinas Kesehatan	2	15	409	251	113	8	798	
5. Dinas Tenaga Kerja, Koperasi & UKM	1	-	33	16	45	3	98	
6. Dinas Perhubungan	5	5	114	14	42	3	183	
7. Dinas Perindag, Pertambang & energi	-	-	20	10	36	3	69	
8. Dinas Pariwisata dan Kebudayaan	-	-	15	5	25	2	47	
9. Dinas Tata Ruang & Tata Bangunan	-	-	48	10	25	4	87	
10. Dinas Kessos, Penang Bencana	-	2	33	11	23	1	70	
11. Dinas Pendapatan Daerah	-	-	47	10	31	1	89	
12. Dinas Kelautan dan Perikanan	1	-	18	8	29	1	57	
13. Dinas Kebersihan dan Pertamanan	14	3	38	4	21	2	82	
14. Dinas Pasar	14	1	45	8	24	1	93	
Kecamatan	31	41	650	64	145	11	942	
1. Bungus Teluk Kabung	9	10	20	2	11	-	52	
2. Lubuk Kilangan	-	2	43	2	11	1	59	
3. Lubuk Begalung	3	3	77	9	18	1	111	
4. Padang Selatan	2	7	60	7	10	1	87	
5. Padang Timur	2	-	75	5	12	2	96	
6. Padang Barat	1	7	80	11	20	2	121	
7. Padang Utara	-	1	69	5	8	1	84	
8. Nanggalo	2	2	41	4	11	1	61	
9. Kuranji	1	2	48	5	15	2	73	
10. Pauh	2	4	52	4	8	-	70	
11. Koto Tangah	9	3	85	10	21	-	128	
Jumlah /	2005	227	133	3,585	4,715	4,146	178	12,984
Total	2004	235	241	2,983	4,426	5,095	98	13,078

Sumber : Badan Kepegawaian Kota Padang
Source : Civil Servant Board at Padang

Padang Dalam Angka Tahun 2006

Tabel / Table 2.13
Jumlah Pegawai Negeri Sipil di Lingkungan Pemko Padang menurut Golongan
Number of Civil Servants at Padang by Rank
2005

Unit Kerja /	Golongan / Rank				Jumlah Total
	GOL I	GOL II	GOL III	GOL IV	
(1)	(2)	(3)	(4)	(5)	(6)
Kelompok Khusus	0	0	0	6	6
1. Walikota	-	-	-	-	0
2. Wakil Walikota	-	-	-	-	0
3. Sekretaris Daerah	-	-	-	1	1
4. Asisten I	-	-	-	1	1
5. Asisten II	-	-	-	1	1
6. Asisten III	-	-	-	1	1
7. Staf Ahli Walikota	-	-	-	2	2
Sekretariat DPRD	0	14	27	5	46
Sekretariat	7	67	215	8	297
1. Bagian Pemerintahan	-	3	18	-	21
2. Bagian Hukum	-	2	13	1	16
3. Bagian Pertanahan	-	9	9	1	19
4. Bagian Pemb Perempuan & OR	-	3	14	-	17
5. Bagian Pembangunan	-	5	16	1	22
6. Bagian Perekonomian	-	4	23	1	28
7. Bagian Bina Sosial	-	6	17	1	24
8. Bagian PM & Kerjasama	-	-	7	1	8
9. Bagian Keuangan	-	11	57	-	68
10. Bagian Umum	6	22	14	1	43
11. Bagian Organisasi	-	2	13	1	16
12. Bagian Perlengkapan & Asset	1	-	14	-	15
Lembaga Teknis Daerah	13	239	563	60	875
1. Bappeda	-	8	47	6	61
2. Bawasda	-	8	41	10	59
3. Badan Kepegawaian Daerah	1	27	75	12	115
4. Badan Komunikasi dan Informasi	1	15	55	6	77
Sub Jumlah / Sub Total	9	139	460	53	661

Bersambung ...
To Be Continued....

Padang Dalam Angka Tahun 2006

Lanjutan Tabel 2.13
Continued Table 2.13

Unit Kerja /	Golongan / Rank				Jumlah Total
	GOL I	GOL II	GOL III	GOL IV	
(1)	(7)	(8)	(9)	(10)	(11)
Sub Jumlah / Sub Total	9	139	460	53	661
5. Badan Kependudukan dan Capil	1	8	30	5	44
6. badan Pem Masyarakat dan KB	-	15	101	7	123
7. Bapedalda	-	3	26	5	34
8. Kantor Kesatuan Bangsa & Politik	-	3	18	1	22
9. Kantor Arsip dan Perpustakaan	-	4	10	1	15
10. Satuan Polisi Pamong Praja	10	102	109	2	223
11. RSUD		46	51	5	102
Dinas Daerah	116	1,170	6,775	2,755	10,816
1. Dinas Pertanian dan Kehutanan	1	29	136	12	178
2. Dinas Pemukiman dan Prasarana Wil	14	32	74	7	127
3. Dinas Pendidikan	-	24	78	12	114
- Guru SLTP Negeri / Swasta	-	16	1,514	444	1974
- Guru SMA Negeri / Swasta	-	1	548	614	1163
- Guru SMK Negeri / Swasta	-	7	402	340	749
- Pegawai TU SLTP, SMA, SMK	11	178	325	-	514
- Cabdin Kec Padang Utara	4	32	166	128	330
- Cabdin Kec Padang Selatan	3	20	189	129	341
- Cabdin Kec Padang Timur	3	41	309	213	566
- Cabdin Kec Padang Barat	6	33	189	132	360
- Cabdin Kec Koto Tengah	13	41	459	147	660
- Cabdin Kec Nanggalo	6	23	161	77	267
- Cabdin Kec Kuranji	12	24	486	154	676
- Cabdin Kec Pauh	10	31	138	82	261
- Cabdin Kec Lubuk Kilangan	4	20	136	59	219
- Cabdin Kec Lubuk Begalung	4	29	277	99	409
- Cabdin Kec Bungus Tl Kabung	8	88	76	23	195
Sub Jumlah / Sub Total	119	943	6,417	2,746	10,225

Bersambung ...
To Be Continued....

Padang Dalam Angka Tahun 2006

Lanjutan Tabel 2.13
Continued Table 2.13

Unit Kerja /	Golongan / Rank				Jumlah Total	
	GOL I	GOL II	GOL III	GOL IV		
(1)	(12)	(13)	(14)	(15)	(16)	
Sub Jumlah / Sub Total	119	943	6,417	2,746	10,225	
- SKB Padang Timur	-	-	21	2	23	
- SKB Lubuk Begalung	-	1	15	1	17	
4. Dinas Kesehatan	7	269	497	25	798	
5. Dinas Tenaga Kerja, Koperasi & UKM	-	19	73	6	98	
6. Dinas Perhubungan	1	55	121	6	183	
7. Dinas Perindag, Pertambang & energi	-	4	55	10	69	
8. Dinas Pariwisata dan Kebudayaan	-	8	35	4	47	
9. Dinas Tata Ruang & Tata Bangunan	-	20	63	4	87	
10. Dinas Kessos, Penang Bencana	-	22	43	5	70	
11. Dinas Pendapatan Daerah	-	24	61	4	89	
12. Dinas Kelautan dan Perikanan	-	13	39	5	57	
13. Dinas Kebersihan dan Pertamanan	6	32	37	7	82	
14. Dinas Pasar	3	34	52	4	93	
Kecamatan	9	134	797	2	942	
1. Bungus Teluk Kabung	2	20	30	-	52	
2. Lubuk Kilangan	-	10	48	1	59	
3. Lubuk Begalung	-	11	100	-	111	
4. Padang Selatan	-	14	73	-	87	
5. Padang Timur	1	12	83	-	96	
6. Padang Barat	1	11	109	-	121	
7. Padang Utara	-	7	77	-	84	
8. Nanggalo	1	9	51	-	61	
9. Kuranji	2	7	63	1	73	
10. Pauh	1	7	62	-	70	
11. Koto Tangah	1	26	101	-	128	
Jumlah /	2005	145	1,624	8,377	2,836	12,982
Total	2004	223	2,070	9,386	1,397	13,078

Sumber : Badan Kepegawaian Kota Padang
Source : Civil Servant Board at Padang

Padang Dalam Angka Tahun 2006

Tabel / Table 2.14
Jumlah Pegawai Dinas/Kantor/Perusahaan di Kota Padang menurut Pendidikan
Number of Servant at Service/Office/Establishment at Padang by Education
 2005

Unit Kerja /	Pendidikan / Education						Jumlah Total
	SD	SMP	SMA	Diploma	Sarjana / Dipl IV	Pasca Sarjana	
(1)	(2)	(3)	(4)	(5)	(6)	(7)	(8)
1. Departemen Agama	2	1	88	192	419	6	708
2. BPS	1	-	18	1	8	-	28
3. Pengadilan Negeri Padang	1	1	32	5	46	3	88
4. Pengadilan Agama Padang	-	-	11	7	31	8	57
5. Kejaksaan Negeri Padang	-	1	22	-	16	1	40
6. Lembaga Pemasyarakatan	3	7	92	3	30	1	136
7. PT PLN Cabang Padang	1	5	158	18	19	-	201
8. Perum Pegadaian	1	-	21	7	34	1	64
9. Stasiun Meteorologi Tabing	-	1	8	22	5	-	36
10. Badan Pertanahan Nasional	1	1	45	-	28	2	77
11. PT Semen Padang	-	584	1153	161	252	27	2,177
12. Bank Indonesia	-	1	22	14	42	6	85
13. PT Pos dan Giro I Padang	22	41	114	5	10	-	192
14. PT.Telkom	-	-	-	-	-	-	286
Jumlah / Total	32	643	1,784	435	940	55	4,175

Sumber : Badan Pusat Statistik Kota Padang
 Source : BPS Statistics of Padang

Padang Dalam Angka Tahun 2006

Tabel / Table 2.15
Jumlah Pegawai Dinas/Kantor/Perusahaan di Kota Padang menurut Golongan
Number of Servant at Service/Office/Establishment in Padang by Rank
 2004

Unit Kerja /	Golongan / Rank				Jumlah Total
	GOL I	GOL II	GOL III	GOL IV keatas	
(1)	(2)	(3)	(4)	(5)	(6)
1. Departemen Agama	2	110	508	88	708
2. BPS	-	6	21	1	28
3. Pengadilan Negeri Padang	-	10	64	14	88
4. Pengadilan Agama Padang	-	6	42	9	57
5. Kejaksaan Negeri Padang	-	23	15	2	40
6. Lembaga Pemasyarakatan	-	58	77	1	136
7. PT PLN Cabang Padang	-	-	-	-	201
8. Perum Pegadaian	7	17	38	2	64
9. Stasiun Meteorologi Tabing	-	10	25	1	36
10. Badan Pertanahan Nasional	1	19	56	1	77
11. PT Semen Padang	-	-	-	-	2,177
12. Bank Indonesia	8	36	29	12	85
13. PT Pos dan Giro I Padang	17	160	15	-	192
14. PT.Telkom	-	-	-	-	286
Jumlah / Total	35	455	890	131	4,175

Sumber : Badan Pusat Statistik Kota Padang
 Source : BPS Statistics of Padang

Padang Dalam Angka Tahun 2006

Tabel / Table 2.16
Jumlah dan Luas Tanah Negara yang Sudah Disertifikatkan menurut Bulan
Number and Area of State Land Officially Registered
2004/2005

Bulan / Month	2004		2005	
	Jumlah / Number	Luas / Area (M2)	Jumlah / Number	Luas / Area (M2)
(1)	(4)	(5)	(4)	(5)
01. Januari	13	5,080	23	6,022
02. Februari	14	9,654	4	1,275
03. Maret	15	9,527	5	1,537
04. April	20	36,156	9	5,223
05. Mei	23	24,705	4	1,130
06. Juni	32	238,525	13	2,261
07. Juli	27	19,773	12	7,766
08. Agustus	44	125,518	7	1,485
09. September	43	22,817	3	606
10. Oktober	20	10,707	3	782
11. November	13	9,155	7	1,538
12. Desember	108	66,551	5	7,982
Jumlah / Total	372	578,168	95	37,607

Sumber : Badan Pertanahan Nasional Kota Padang
Source : National Land Agency, Regional Office Padang

Padang Dalam Angka Tahun 2006

Tabel / Table 2.17
Jumlah dan Luas Tanah Sudah Disertifikatkan menurut Bulan
Number and Area of Land Officially Registered by Month
2005

Bulan / Month	Jumlah / Number	Luas / Area (M2)	
(1)	(2)	(3)	
01. Januari	173	232,806	
02. Februari	57	90,176	
03. Maret	52	71,172	
04. April	37	149,722	
05. Mei	86	138,083	
06. Juni	84	124,592	
07. Juli	53	290,563	
08. Agustus	67	159,037	
09. September	54	33,019	
10. Oktober	57	174,462	
11. November	40	57,973	
12. Desember	206	424,185	
Jumlah / Total	2005 2004	966 732	1,945,790 1,257,463

Sumber : Badan Pertanahan Nasional Kota Padang
Source : National Land Agency, Regional Office Padang

Padang Dalam Angka Tahun 2006

Tabel / Table 2.18
Jumlah Izin Keramaian dan Izin Penelitian menurut Bulan
Number of Festivity and Research Agreement by Month
2005

Bulan / Month	Izin / Agreement		Jumlah / Number	
	Keramaian / Festivity	Penelitian / Research		
(1)	(2)	(3)	(4)	
01. Januari	6	126	132	
02. Februari	13	82	95	
03. Maret	15	140	155	
04. April	10	99	109	
05. Mei	15	119	134	
06. Juni	5	167	172	
07. Juli	-	153	153	
08. Agustus	10	95	105	
09. September	5	56	61	
10. Oktober	-	43	43	
11. November	-	71	71	
12. Desember	12	149	161	
Jumlah / Total	2005 2004 2003	91 151 97	1,300 1,069 978	1,391 1,220 1,075

Sumber : Kantor Kesbang Linmas Kota Padang
Source : *Community Nation Utiny of Padang*

Padang Dalam Angka Tahun 2006

Tabel / Table 2.19
Jumlah Akte Kelahiran yang Diterbitkan menurut Bulan
Number of Published Birth Act by Month
2005

Bulan / Month	Jumlah / Total
(1)	(2)
01. Januari	1,270
02. Februari	946
03. Maret	1,008
04. April	1,006
05. Mei	2,113
06. Juni	2,741
07. Juli	2,038
08. Agustus	2,161
09. September	1,516
10. Oktober	737
11. Nopember	714
12. Desember	1,155
Jumlah / Total	17,405
	14,880
	12,327

Sumber : Dinas Kependudukan Kota Padang
Source : Vital Statistic Office of Padang

Padang Dalam Angka Tahun 2006

Tabel / Table 2.20
Jumlah Kartu Penduduk dan Kartu Keluarga yang Diterbitkan menurut Bulan
Number of Published Identity Card and Family Card by Month
 2005

Bulan / Month	KTP / Identity Card		Kartu Keluarga / Family Card	
	Manual	Simduk		
(1)	(2)	(3)	(4)	
01. Januari	11,277	-	2,780	
02. Februari	9,565	-	2,570	
03. Maret	10,421	-	2,635	
04. April	10,372	-	2,505	
05. Mei	11,655	-	3,075	
06. Juni	13,075	-	3,483	
07. Juli	13,150	-	3,560	
08. Agustus	18,841	-	4,670	
09. September	9,191	-	1,963	
10. Oktober	9,920	-	3,495	
11. November	9,392	-	2,464	
12. Desember	10,747	-	3,211	
Jumlah / Total	2005	137,606	-	36,411
	2004	132,533	-	32,893
	2003	133,062	-	31,952
	2002	94,532	20,295	27,949
	2001	95,431	10,615	37,622

Sumber : Dinas Kependudukan Kota Padang
 Source : Vital Statistic Office of Padang

Padang Dalam Angka Tahun 2006

Tabel / Table 2.21
Jumlah Kartu Penduduk dan Kartu Keluarga yang Diterbitkan menurut Kecamatan
Number of Published Identity Card and Family Card by Sub District
 2005

Kecamatan / Sub District	KTP / Identity Card		Kartu Keluarga / Family Card	
	Manual	Simduk		
(1)	(2)	(3)	(4)	
01. Bungus Teluk Kabung	2,762	-	945	
02. Lubuk Kilangan	7,425	-	1,884	
03. Lubuk Begalung	16,100	-	4,498	
04. Padang Selatan	10,839	-	3,031	
05. Padang Timur	16,682	-	5,770	
06. Padang Barat	12,002	-	3,000	
07. Padang Utara	11,880	-	2,355	
08. Nanggalo	10,400	-	2,175	
09. Kuranji	17,460	-	3,864	
10. Pauh	7,136	-	1,836	
11. Koto Tengah	24,920	-	7,053	
	2005	137,606	-	36,411
Jumlah /	2004	132,533	-	32,893
Total	2003	133,062	-	31,952
	2002	94,532	20,295	27,949
	2001	95,431	10,615	37,622

Sumber : Badan kependudukan dan Catatan Sipil Kota Padang
 Source : Vital Statistic Office of Padang

Padang Dalam Angka Tahun 2006

Tabel / Table 2.22
Perkembangan Jumlah Izin Mendirikan Bangunan (IMB) Kota Padang
The Development of Assented Building Construction (LEB) of Padang
 2005

Uraian / <i>I t e m s</i>	Satuan/	Tahun / <i>Year</i>				
		2001	2002	2003	2004	2005
(1)	(2)	(5)	(6)	(7)	(4)	(4)
1. PIMB yang Dikeluarkan / <i>Out Put of PIMB</i>	Buah	942	905	1,120	2,477	1,125
2. IMB yang Dikeluarkan / <i>Out Put of IMB</i>	Buah	779	739	829	1,153	1,351
3. Restribusi IMB / <i>Restribution of IMB</i>	Rupiah (juta)	2,193	2,207	2,890	3,642	7,787
4. Jumlah Bangunan / <i>Number of Building</i>	Buah	2,464	1,574	1,548	1,845	1,528
a. Rumah Tempat Tinggal / <i>House</i>						
- REI	Buah	1,702	863	732	113	183
- Non REI	Buah	577	543	599	1,576	1,100
b. Toko/Usaha Dagang / <i>Shop</i>	Buah	110	102	136	94	144
c. Usaha Industri / <i>Industry</i>	Buah	2	4	2	11	2
d. Usaha Jasa / <i>Service Build</i>	Buah	12	14	6	8	32
e. Sosial Pendidikan / <i>Social Education</i>	Buah	18	13	17	12	12
f. Sosial Ibadah / <i>Social Worship</i>	Buah	2	4	1	4	3
g. Panti Asuhan / Aula / <i>Hall</i>	Buah	-	-	-	-	-
h. Kantor / <i>Puclic ffile</i>	Buah	-	-	-	11	9
i. Kantor Swasta / <i>Private Office</i>	Buah	14	9	17	-	27
j. Gedung / <i>Ware House</i>	Buah	21	-	-	3	-
k. Kantor Pemerintah / <i>Gov Office</i>	Buah	6	6	6	-	1
l. Lain-lain / <i>Others</i>	Buah	-	16	32	13	15

Sumber : Dinas Tata Ruang dan Tata Bangunan Kota Padang
 Source : *Landscape and Building Service Of Padang*

Padang Dalam Angka Tahun 2006

Tabel / Table 2.23
Perkembangan Jumlah Keterangan Rencana Kota (KRK) Kota Padang
The Development of Master Planned of Padang
 2005

Uraian / <i>Items</i>	Satuan	Tahun / <i>Year</i>				
		2001	2002	2003	2004	2005
(1)	(2)	(5)	(6)	(7)	(8)	(8)
1. Permohonan yang Masuk / <i>In Come of Permitt</i>	Buah	892	728	839	1004	944
2. SK yang Dikeluarkan / <i>Out Come of Agreement</i>	Buah	532	628	801	841	760
3. Target Restribusi / <i>Target of Restribution</i>	Juta Rp	600.00	600.00	550.00	550.00	550.00
4. Realisasi Restribusi / <i>Realization of restribution</i>	Buah	404.16	351.46	384.88	385.89	405.98
5. Persentase / <i>Percentage</i>		67.36	58.58	69.98	70.16	73.81

Sumber : Dinas Tata Ruang dan Tata Bangunan Kota Padang
 Source : *Landscape and Building Service Of Padang*

Padang Dalam Angka Tahun 2006

Tabel / Table 2.24
Kegiatan Kantor Imigrasi Klas I Padang
Activity of Immigration Office of Padang
 2005

Bulan / Month	Jenis Dokumen / Kind of Document		
	Paspor/ Paspur	Kitas	DahsusKin
(1)	(2)	(3)	(4)
01. Januari	1,060	30	4
02. Februari	1,200	10	4
03. Maret	1,157	18	20
04. April	854	17	12
05. Mei	1,264	12	34
06. Juni	1,569	14	10
07. Juli	1,458	20	16
08. Agustus	1,259	16	29
09. September	1,091	16	25
10. Oktober	1,060	72	3
11. November	1,375	52	16
12. Desember	2,917	21	5
Jumlah / Total	2005 16,264	298	178
	2004 13,692	221	140
	2003 15,671	71	41
	2002 17,977	71	53
	2001 17,604	78	55

Sumber : Kantor Imigrasi Kota Padang
 Source : *Imigration Office Of Padang*

Padang Dalam Angka Tahun 2006

Tabel / Table 2.25
Pelaksanaan Pemeriksaan oleh Badan Pengawasan Daerah Kota Padang
Frequency of Inspection Implemented by The Inspectorate of Padang
 2005

Objek Pemeriksaan <i>Kind of Inspection</i>	Jumlah / <i>Total</i>		Selesai / <i>Completed</i>		Sisa / <i>Left</i>		
	Reguler / <i>Regular</i>	Khusus / <i>Special</i>	Reguler / <i>Regular</i>	Khusus / <i>Special</i>	Reguler / <i>Regular</i>	Khusus / <i>Special</i>	
(1)	(2)	(3)	(4)	(5)	(6)	(7)	
PKPT							
1. Badan	5	-	5	-	-	-	
2. Dinas	13	-	9	-	4	-	
3. Kantor	4	-	3	-	1	-	
4. Bagian	10	-	7	-	3	-	
5. Kecamatan	11	-	11	-	-	-	
6. RSUD	1	-	1	-	-	-	
7. Puskesmas	12	-	12	-	-	-	
8. Sekolah-Sekolah	-	-	-	-	-	-	
SMU	-	-	-	-	-	-	
SMK	4	-	4	-	-	-	
SLTP	18	-	8	-	-	-	
Non PKPT							
1. Kasus	-	52	-	40	-	12	
2. Serah Terima Jabatan	-	14	-	5	-	9	
<hr/>							
Jumlah /	2005	78	66	60	45	8	21
<i>Total</i>	2004	78	66	81	66	0	0
	2003	90	54	90	54	0	0

Sumber : Bawasda Kota Padang
 Source : *Regional Controlling Board of Padang*

BAB III

PENDUDUK DAN ANGKATAN KERJA

Population and Labor Force



III. KEPENDUDUKAN DAN TENAGA KERJA

Pengetahuan mengenai penduduk merupakan dasar utama dalam melakukan kegiatan pembangunan baik perencanaan maupun evaluasi. Pada tahun 2005, penduduk Kota Padang telah mencapai 801.344 jiwa, meningkat dari sejumlah 784.740 jiwa dari tahun sebelumnya. Dengan demikian kepadatannya pun bertambah dari 1.129 jiwa/km² menjadi 1.153 jiwa/km².

Kecamatan terbanyak jumlah penduduknya adalah Koto Tangah dengan 148.264 jiwa, tetapi karena wilayahnya paling luas hingga mencapai 33 persen dari luas Kota Padang maka kepadatan penduduknya termasuk rendah yaitu 638 jiwa/km². Kecamatan yang paling kecil jumlah penduduknya (23.197 jiwa) dan sekaligus paling rendah kepadatannya (230 jiwa/km²) adalah Bungus Teluk Kabung. Kecamatan lain yang juga jarang penduduknya adalah Kecamatan Pauh yaitu 343 jiwa/km² dan Lubuk Kilangan yaitu 471 jiwa/km².

Menurut survei yang dilakukan BPS, 40,46 persen dari penduduk Kota Padang yang berumur 10 tahun keatas adalah pekerja atau sementara tidak bekerja tetapi sebenarnya mempunyai pekerjaan. Sedangkan jumlah pencari kerja cukup tinggi yaitu mencapai 12,22 persen dari penduduk berumur 10 tahun keatas. Sisanya sebesar 47,32 persen adalah bukan angkatan kerja, termasuk didalamnya adalah orang yang bersekolah, mengurus rumah tangga dan lain-lain.

Dari 24.260 orang pencari kerja yang terdaftar di Dinas Tenaga Kerja Kota Padang, sebesar 15.034 orang lulusan SMU dan 5.829 orang Sarjana. Menurut catatan dinas tersebut, sebanyak 904 orang pencari kerja telah mendapatkan pekerjaan.

Padang Dalam Angka Tahun 2006

III. CITIZEN AND LABORFORCE

Information about citizen is the main base for doing all activities in development planning or evaluation. At 2005, the population of Padang has reach point 801.344. It's an increase when we compare it with the population at 2004. Then the density also become more crowded, from 1.129 persons/km² to 1.153 persons/km².

Subdistrict with the highest number of population was Koto Tengah (148.264 person). For area of this subdistrict is the vast, then it had low density (only 638 persons/km²). Bungus Teluk Kabung has the smallest number of population (23.197 persons) and the lowest density (230 persons/km²). Pauh and Lubuk Kilangan Subdistrict also have low density, that is 343 persons/km² and 471 persons/km².

As the result of the survey by BPS (Statistics of Padang), there are 40,46 percent of the Padang's population aged 10 and over was employed or temporarily not employed but actually had job. The number of job seeker was quite high, that is 12,22 percent of the aged 10 and above .

From 24.260 job seekers registered in the Man Power Extention Service of padang City, 15.034 persons had attained senior high school and 5.829 persons had graduated from university. According to this institution, 904 job seekers had found their job.

Padang Dalam Angka Tahun 2006

Tabel / Table 3.1
Jumlah Penduduk menurut Kecamatan
Number Of Population by Sub District
2001-2005

Kecamatan / Sub District	Tahun / Years				
	2001	2002	2003	2004	2005
(1)	(3)	(4)	(5)	(6)	(6)
1. Bungus Teluk Kabung	20,181	20,227	22,164	22,717	23,197
2. Lubuk Kilangan	38,518	39,882	38,734	39,700	40,538
3. Lubuk Begalung	84,372	86,055	93,203	95,539	97,560
4. Padang Selatan	55,651	56,295	57,342	58,780	60,022
5. Padang Timur	81,613	83,038	79,413	81,427	83,151
6. Padang Barat	60,886	61,693	56,980	58,420	59,657
7. Padang Utara	67,388	68,896	69,479	71,256	72,766
8. Nanggalo	51,910	52,674	53,171	54,516	55,669
9. Kuranji	97,494	99,292	105,370	108,029	110,316
10. Pauh	41,215	42,188	47,956	49,163	50,204
11. Koto Tengah	121,555	124,181	141,638	145,193	148,264
Padang	720,783	734,421	765,450	784,740	801,344

Sumber : Badan Pusat Statistik Kota Padang
Source : BPS Statistics of Padang

Padang Dalam Angka Tahun 2006

Tabel / Table 3.2
Jumlah dan Laju Pertumbuhan Penduduk menurut Kecamatan
Number and Growth Rate of Population by Sub District
2005

Kecamatan / Sub District	Penduduk / Population		Laju Pertumbuhan Penduduk pertahun/ Annual Growth Rate of Population 1998-2004 (%)
	1998	2005	
(1)	(2)	(3)	(4)
1. Bungus Teluk Kabung	19,234	23,197	2.72
2. Lubuk Kilangan	37,096	40,538	1.28
3. Lubuk Begalung	81,064	97,560	2.68
4. Padang Selatan	55,851	60,022	1.04
5. Padang Timur	80,987	83,151	0.38
6. Padang Barat	62,922	59,657	-0.76
7. Padang Utara	67,310	72,766	1.12
8. Nanggalo	50,508	55,669	1.40
9. Kuranji	88,865	110,316	3.14
10. Pauh	39,055	50,204	3.66
11. Koto Tangah	113,144	148,264	3.94
Padang	696,036	801,344	2.04

Sumber : Badan Pusat Statistik Kota Padang
Source : BPS Statistics of Padang

Padang Dalam Angka Tahun 2006

Tabel / Table 3.3
Jumlah Penduduk menurut Jenis Kelamin dan Kecamatan
Number of Population by Sex and Sub District
2005

Kecamatan / Sub District	Penduduk / Population		Jumlah / Total	Sex Ratio	
	Laki-Laki / Male	Perempuan / Female			
(1)	(2)	(3)	(4)	(5)	
1. Bungus Teluk Kabung	11,717	11,480	23,197	102.06	
2. Lubuk Kilangan	20,507	20,031	40,538	102.38	
3. Lubuk Begalung	48,812	48,748	97,560	100.13	
4. Padang Selatan	29,991	30,031	60,022	99.87	
5. Padang Timur	40,472	42,679	83,151	94.83	
6. Padang Barat	29,246	30,411	59,657	96.17	
7. Padang Utara	34,702	38,064	72,766	91.17	
8. Nanggalo	27,245	28,424	55,669	95.85	
9. Kuranji	54,272	56,044	110,316	96.84	
10. Pauh	24,812	25,392	50,204	97.72	
11. Koto Tengah	73,935	74,329	148,264	99.47	
Padang	2005	395,711	405,633	801,344	97.55
	2004	385,460	399,280	784,740	96.54
	2003	380,040	385,410	765,450	98.61
	2002	357,487	376,934	734,421	94.84
	2001	357,912	362,871	720,783	98.63

Sumber : Badan Pusat Statistik Kota Padang
 Source : BPS Statistics of Padang

Padang Dalam Angka Tahun 2006

Tabel / Table 3.4
Luas Daerah dan Kepadatan Penduduk menurut Kecamatan
Area dan Population Density by Sub District
2005

Kecamatan / Sub District	Luas Daerah Area (Km ²)	Jumlah Penduduk Number of Population	Kepadatan / Density	
(1)	(2)	(3)	(4)	
1. Bungus Teluk Kabung	100.78	23,197	230	
2. Lubuk Kilangan	85.99	40,538	471	
3. Lubuk Begalung	30.91	97,560	3,156	
4. Padang Selatan	10.03	60,022	5,984	
5. Padang Timur	8.15	83,151	10,203	
6. Padang Barat	7.00	59,657	8,522	
7. Padang Utara	8.08	72,766	9,006	
8. Nanggalo	8.07	55,669	6,898	
9. Kuranji	57.41	110,316	1,922	
10. Pauh	146.29	50,204	343	
11. Koto Tengah	232.25	148,264	638	
Padang	2005	694.96	801,344	1,153
	2004	694.96	784,740	1,129
	2003	694.96	765,450	1,101
	2002	694.96	734,421	1,057
	2001	694.96	720,783	1,037

Sumber : Badan Pusat Statistik Kota Padang
Source : BPS Statistics of Padang

Padang Dalam Angka Tahun 2006

Tabel / Table 3.5
Jumlah Penduduk menurut Jenis Kelamin dan Kelompok Umur
Number of Population by Sex and Age Group
2005

	Kelompok Umur / Age Group	Penduduk / Population		Jumlah / Total	Rasio Jenis Kelamin / Sex Ratio	
		Laki-Laki / Male	Perempuan / Female			
	(1)	(2)	(3)	(4)	(5)	
1.	0 - 4	40,947	38,506	79,453	106.34	
2.	5 - 9	40,795	38,368	79,163	106.33	
3.	10 - 14	36,924	35,421	72,345	104.24	
4.	15 - 19	44,699	48,103	92,802	92.92	
5.	20 - 24	49,812	55,450	105,262	89.83	
6.	25 - 29	35,768	36,293	72,061	98.55	
7.	30 - 34	31,117	32,026	63,143	97.16	
8.	35 - 39	26,857	28,271	55,128	95.00	
9.	40 - 44	24,467	24,636	49,103	99.31	
10.	45 - 49	21,204	20,312	41,516	104.39	
11.	50 - 54	15,106	13,784	28,890	109.59	
12.	55 - 59	8,278	8,656	16,934	95.63	
13.	60 - 64	7,823	8,460	16,283	92.47	
14.	65 - 69	4,863	6,480	11,343	75.05	
15.	70 - 74	3,633	5,235	8,868	69.40	
16.	75 +	3,418	5,632	9,050	60.69	
<hr/>						
	Jumlah	2005	395,711	405,633	801,344	97.55
		2004	385,460	399,280	784,740	96.54
		2003	380,040	385,410	765,450	98.61
		2002	357,487	376,934	734,421	94.84
		2001	354,214	366,569	720,783	96.63

Sumber : Badan Pusat Statistik Kota Padang
 Source : BPS Statistics of Padang

Padang Dalam Angka Tahun 2006

Tabel / Table 3.6
Jumlah Rumah tangga, Penduduk dan Rata-rata Anggota Rumah tangga menurut Kecamatan
Number of Household, Population and Average of Household Size by Sub District
2005

Kecamatan / Sub District	Rumah tangga / Haousehold	Jumlah Penduduk / Number of Population	Rata-rata Anggota Rumah tangga / Average Household Size
(1)	(2)	(3)	(4)
1. Bungus Teluk Kabung	5,384	23,197	4
2. Lubuk Kilangan	9,662	40,538	4
3. Lubuk Begalung	22,401	97,560	4
4. Padang Selatan	14,233	60,022	4
5. Padang Timur	21,070	83,151	4
6. Padang Barat	15,124	59,657	4
7. Padang Utara	19,331	72,766	4
8. Nanggalo	13,214	55,669	4
9. Kuranji	25,025	110,316	4
10. Pauh	11,570	50,204	4
11. Koto Tengah	33,222	148,264	4
Padang	2005	190,236	4
	2004	168,845	5
	2003	165,457	5
	2002	176,496	4
	2001	171,542	4

Sumber : Badan Pusat Statistik Kota Padang
Source : BPS Statistics of Padang

Padang Dalam Angka Tahun 2006

Tabel / Table 3.7
Jumlah Penduduk menurut Kelompok Umur Sekolah
Number of Population by Age Group to School
2005

Kecamatan / Sub District	Penduduk / Population	Kelompok Umur Sekolah / Age Group to School			
		7 - 12	13 - 15	16 - 18	
(1)	(2)	(3)	(4)	(4)	
1. Bungus Teluk Kabung	23,197	2,985	1,465	1,563	
2. Lubuk Kilangan	40,538	4,706	2,265	2,536	
3. Lubuk Begalung	97,560	10,989	5,714	6,748	
4. Padang Selatan	60,022	6,777	3,516	3,950	
5. Padang Timur	83,151	8,403	4,704	5,964	
6. Padang Barat	59,657	5,428	3,332	4,399	
7. Padang Utara	72,766	5,634	3,626	5,464	
8. Nanggalo	55,669	5,403	3,004	3,834	
9. Kuranji	110,316	13,686	6,809	7,529	
10. Pauh	50,204	5,563	3,086	3,842	
11. Koto Tengah	148,264	18,926	9,330	9,947	
<hr/>					
Padang	2005	801,344	88,500	46,851	55,776
	2004	784,740	86,660	45,887	54,617
	2003	765,450	86,453	42,092	52,885

Sumber : Badan Pusat Statistik Kota Padang
 Source : BPS Statistics of Padang

Padang Dalam Angka Tahun 2006

Tabel / Table 3.8
Persentase Penduduk Berumur 10 Tahun Keatas menurut Jenis Kegiatan dan Jenis Kelamin / Percentage of Population Aged 10 and Over by Type of Activity and Sex 2005

Jenis Kegiatan / Type Of Activity	Laki-laki / Male	Perempuan / Female	Jumlah / Total
(1)	(2)	(3)	(4)
1. Angkatan Kerja <i>Economically Active</i>	67.58	39.17	52.68
- Bekerja / <i>Working</i>	56.67	25.78	40.46
- Mencari Pekerjaan / <i>Looking for Work</i>	10.91	13.39	12.22
2. Bukan Angkatan Kerja / <i>Economically Not Active</i>	32.42	60.83	47.32
- Sekolah / <i>School</i>	26.22	25.44	25.81
- Mengurus Rumahtangga / <i>House Keeping</i>	0.81	31.00	16.65
- Lainnya / <i>Others</i>	5.39	4.39	4.86
Padang	2005	100.00	100.00

Sumber : Badan Pusat Statistik, Susenas 2005

Source : BPS Statistics of Padang, National Socio-Economic Survey, 2005

Padang Dalam Angka Tahun 2006

Tabel / Table 3.9
Persentase Penduduk Berumur 10 Tahun Keatas Bekerja menurut Lapangan Usaha
Percentage of Population Aged 10 and Over who Worked by Industrial Origin
2005

Lapangan Usaha / <i>Industrial Origin</i>	Laki-laki / <i>Male</i>	Perempuan / <i>Female</i>	Jumlah / <i>Total</i>
(1)	(2)	(3)	(4)
1. Pertanian, Kehutanan, Perburuan dan Perikanan / <i>Agriculture Forrestry, Hunting & Fishery</i>	5.59	2.79	4.65
2. Pertambangan dan Penggalian / <i>Mining & Quarring</i>	1.10	0.28	0.83
3. Industri / <i>Manufacturing</i>	9.83	5.35	8.33
4. Listrik, Gas dan Air Bersih / <i>Electricity, Gas & Water Supplay</i>	0.28	0.00	0.19
5. Konstruksi / <i>Construction</i>	14.57	0.56	9.88
6. Perdagangan, Hotel & Restoran / <i>Trade, Hotel & Restaurant</i>	27.87	37.64	31.14
7. Komunikasi dan Transportasi / <i>Communication & Transportation</i>	16.18	3.32	11.88
8. Keuangan / <i>Finance</i>	3.37	3.10	3.28
9. Jasa -jasa / <i>Services</i>	20.64	46.73	29.37
10. Lainnya / <i>Others</i>	0.57	0.23	0.45
Padang 2005	100.00	100.00	100.00

Sumber : Badan Pusat Statistik, Susenas 2005

Source : BPS Statistics of Padang, National Socio-Economic Survey, 2005

Padang Dalam Angka Tahun 2006

Tabel / Table 3.10
 Persentase Penduduk Berumur 15 Tahun Keatas menurut Jenis Kegiatan dan Jenis Kelamin / Percentage of Population Aged 15 and Over by Type of Activity and Sex 2005

Jenis Kegiatan / Type Of Activity	Laki-laki / Male	Perempuan / Female	Jumlah / Total
(1)	(2)	(3)	(4)
1. Angkatan Kerja <i>Economically Active</i>	76.50	42.92	58.68
- Bekerja / <i>Working</i>	64.66	28.60	45.52
- Mencari Pekerjaan / <i>Looking for Work</i>	11.84	14.32	13.16
2. Bukan Angkatan Kerja / <i>Economically Not Active</i>	23.50	57.08	41.32
- Sekolah / <i>School</i>	16.52	17.94	17.27
- Mengurus Rumahtangga / <i>House Keeping</i>	0.92	34.49	18.74
- Lainnya / <i>Others</i>	6.06	4.65	5.31
Padang	2005	100.00	100.00

Sumber : Badan Pusat Statistik, Susenas 2005

Source : BPS Statistics of Padang, National Socio-Economic Survey, 2005

Padang Dalam Angka Tahun 2006

Tabel / Table 3.11
Persentase Penduduk Berumur 15 Tahun Keatas Bekerja menurut Lapangan Usaha
Percentage of Population Aged 15 and Over who Worked by Industrial Origin
2005

Lapangan Usaha / <i>Industrial Origin</i>	Laki-laki / <i>Male</i>	Perempuan / <i>Female</i>	Jumlah / <i>Total</i>
(1)	(2)	(3)	(4)
1. Pertanian, Kehutanan, Perburuan dan Perikanan / <i>Agriculture Forrestry, Hunting & Fishery</i>	5.59	2.81	4.67
2. Pertambangan dan Penggalian / <i>Mining & Quarring</i>	1.11	0.28	0.83
3. Industri / <i>Manufacturing</i>	9.85	5.37	8.35
4. Listrik, Gas dan Air Bersih / <i>Electricity, Gas & Water Supplay</i>	0.28	0.00	0.19
5. Konstruksi / <i>Construction</i>	14.59	0.57	9.91
6. Perdagangan, Hotel & Restoran / <i>Trade, Hotel & Restaurant</i>	27.91	37.60	31.15
7. Komunikasi dan Transportasi / <i>Communication & Transportation</i>	16.06	3.34	11.82
8. Keuangan / <i>Finance</i>	3.37	3.11	3.28
9. Jasa -jasa / <i>Services</i>	20.67	46.69	29.35
10. Lainnya / <i>Others</i>	0.57	0.23	0.45
Padang	2005	100.00	100.00

Sumber : Badan Pusat Statistik, Susenas 2005

Source : BPS Statistics of Padang, National Socio-Economic Survey, 2005

Padang Dalam Angka Tahun 2006

Tabel / Table 3.12
Jumlah Penduduk menurut Agama dan Kecamatan
Number of Population by Religion and Sub District
 2005

Kecamatan / Sub District	Islam Moeslem	Katholik Catholic	Protestan	Hindu	Budha	Lainnya Others	Jumlah Total	
(1)	(2)	(3)	(4)	(5)	(6)	(7)	(8)	
01. Bungus Teluk Kabung	23,077	29	91	-	-	-	23,197	
02. Lubuk Kilangan	40,538	-	-	-	-	-	40,538	
03. Lubuk Begalung	95,636	798	997	111	18	-	97,560	
04. Padang Selatan	52,434	3,900	1,959	4	1,725	-	60,022	
05. Padang Timur	81,930	244	911	41	25	-	83,151	
06. Padang Barat	48,759	5,477	1,277	919	3,225	-	59,657	
07. Padang Utara	72,044	260	377	20	65	-	72,766	
08. Nanggalo	54,901	308	400	9	51	-	55,669	
09. Kuranji	110,215	19	82	-	-	-	110,316	
10. Pauh	50,174	-	24	1	5	-	50,204	
11. Koto Tangah	147,345	257	622	12	28	-	148,264	
<hr/>								
Padang	2005	777,053	11,292	6,740	1,117	5,142	0	801,344
	2004	756,014	10,774	6,815	1,003	10,134	0	784,740
	2003	737,929	10,601	12,733	584	3,502	101	765,450

Sumber : Departemen Agama Kota Padang
 Source : Department of Religious of Padang

Padang Dalam Angka Tahun 2006

Tabel / Table 3.13
Jumlah Penduduk menurut Kewarganegaraan dan Kecamatan
Number of Population by Citizenship and Sub District
 2005

Kecamatan / Sub District	WNI Citizen	WNA / Foreigner			Jumlah Total	
		RRC Chinese	Lainnya Others	Jumlah Total		
(1)	(2)	(3)	(4)	(5)	(6)	
01. Bungus Teluk Kabung	23,197	-	-	-	23,197	
02. Lubuk Kilangan	40,526	6	-	6	40,538	
03. Lubuk Begalung	97,558	1	-	1	97,560	
04. Padang Selatan	60,014	4	-	4	60,022	
05. Padang Timur	83,105	23	-	23	83,151	
06. Padang Barat	59,613	22	-	22	59,657	
07. Padang Utara	72,728	19	-	19	72,766	
08. Nanggalo	55,669	-	-	-	55,669	
09. Kuranji	110,314	1	-	1	110,316	
10. Pauh	50,202	1	-	1	50,204	
11. Koto Tengah	148,250	7	-	7	148,264	
<hr/>						
Padang	2005	801,176	84	-	84	801,344
	2004	784,656	84	-	84	784,740
	2003	765,366	84	-	84	765,450

Sumber : Badan Pusat Statistik Kota Padang

Source : *Statistics of Padang*

Data Tidak Tersedia

Padang Dalam Angka Tahun 2006

Tabel / Table 3.14
Jumlah Pencari Kerja yang Terdaftar menurut Tingkat Pendidikan dan Jenis Kelamin
Number of Registered Job Seekers by Education Level and Sex
2005

Tingkat Pendidikan / <i>Level of Education</i>	Laki-laki <i>Male</i>	Perempuan <i>Female</i>	Jumlah <i>Total</i>	
(1)	(2)	(3)	(4)	
1. Sekolah Dasar / <i>Elementary School</i>	36	11	47	
2. SMTP / <i>Junior High School</i>	219	157	376	
3. SMU / <i>Senior High School</i>	6,925	8,109	15,034	
4. D1 dan D2	50	299	349	
5. Sarjana Muda / D3 <i>Bachelor / D3</i>	800	1,825	2,625	
6. Sarjana / <i>University</i>	2,091	3,738	5,829	
<hr/>				
Padang	2005	10,121	14,139	24,260
	2004	11,539	15,281	26,820
	2003	5,748	8,400	14,148
	2002	4,134	5,651	9,785
	2001	4,562	6,509	11,071

Sumber : Dinas Tenaga Kerja Kota Padang
 Source : *Man Power Extention Service of Padang*

Padang Dalam Angka Tahun 2006

Tabel / Table 3.15
Jumlah Pencari Kerja yang telah Ditempatkan menurut Tingkat Pendidikan dan Jenis Kelamin / Number of Job Seekers had been Placed by Education Level and Sex 2005

Tingkat Pendidikan / <i>Level of Education</i>		Laki-laki <i>Male</i>	Perempuan <i>Female</i>	Jumlah <i>Total</i>
(1)		(2)	(3)	(4)
1.	Sekolah Dasar / <i>Elementary School</i>	1	0	1
2.	SMTP / <i>Junior High School</i>	9	46	55
3.	SMU / <i>Senior High School</i>	158	454	612
4.	D1 dan D2	0	0	0
5.	Sarjana Muda / D3 <i>Bachelor / D3</i>	39	95	134
6.	Sarjana / <i>University</i>	52	50	102
Padang	2005	259	645	904
	2004	128	453	581
	2003	32	535	567
	2002	25	365	390
	2001	105	624	729

Sumber : Dinas Tenaga Kerja Kota Padang
 Source : Man Power Extention Service of Padang

Padang Dalam Angka Tahun 2006

Tabel / Table 3.16
Pemenuhan Lowongan Permintaan Tenaga Kerja menurut Lapangan Usaha dan
Jenis kelamin / The Placement of Vacancies by Industrial Origin and Sex
2005

Lapangan Usaha / <i>Industrial Origin</i>	Laki-laki <i>Male</i>	Perempuan <i>Female</i>	Jumlah <i>Total</i>	
(1)	(2)	(3)	(4)	
1. Pertanian, Perburuan, Kehutanan dan Perikanan / <i>Agriculture, Hunting, Forestry and Fishery</i>	0	0	0	
2. Pertambangan dan Penggalian / <i>Mining</i>	1	1	2	
3. Industri / <i>Manufacturing</i>	61	443	504	
4. Listrik, Gas dan Air Minum / <i>Electricity, Gases and Water Supply</i>	0	0	0	
5. Konstruksi / <i>Construction</i>	0	0	0	
6. Perdagangan, Hotel dan Restoran / <i>Trade, Hotel and Restaurant</i>	156	81	237	
7. Komunikasi dan transportasi / <i>Communication and Transportation</i>	16	27	43	
8. Keuangan / <i>Finance</i>	12	6	18	
9. Jasa-jasa / <i>Services</i>	13	87	100	
10. Lainnya / <i>Others</i>	0	0	0	
Padang	2005	259	645	904
	2004	129	453	582
	2003	32	535	567
	2002	25	365	390
	2001	105	624	729

Sumber : Dinas Tenaga Kerja Kota Padang
 Source : Man Power Extention Service of Padang

Padang Dalam Angka Tahun 2006

Tabel / Table 2.1
Ibukota Kecamatan dan Jumlah Kelurahan
Capital of Sub Districts and Number of Villages

Kecamatan / Sub District	Ibu Kota Kecamatan Capital of Sub District	Jumlah Kelurahan / Number Of Villages	
		Sebelum Otonomi Before Autonomy	Setelah Otonomi After Autonomy
(1)	(2)	(3)	(4)
01. Bungus Teluk Kabung	Pasar Laban	13	6
02. Lubuk Kilangan	Bandar Buat	7	7
03. Lubuk Begalung	Lubuk Begalung	21	15
04. Padang Selatan	Mata Air Barat	24	12
05. Padang Timur	Simpang Haru Selatan	27	10
06. Padang Barat	Purus kebun	30	10
07. Padang Utara	Belanti Timur	18	7
08. Nanggalo	Surau Gadang	7	6
09. Kuranji	Pasar Ambacang	9	9
10. Pauh	Pasar Baru	13	9
11. Koto Tengah	Kayu Kalek	24	13
Padang		193	104

Sumber : Badan Pusat Statistik Kota Padang
Source : BPS Statistics of Padang

BAB IV

SOSIAL
Social Affair



IV. SOSIAL

Tersedianya data bidang sosial sangat diperlukan untuk memantau tingkat kesejahteraan masyarakat, merumuskan program pemerintah dan mengevaluasi dampak berbagai program yang telah dijalankan.

Pembangunan bidang pendidikan dapat dilihat dari sarana/fasilitas pendidikan yang tersedia. Untuk tingkat pra sekolah, pemerintah hanya menyediakan 3 unit TK negeri yang pada tahun 2005 menampung 210 anak. Kebutuhan masyarakat untuk pendidikan prasekolah lebih banyak dipenuhi oleh berbagai yayasan swasta, saat ini berjumlah 229 unit dan menampung 10.406 anak. Di tingkat sekolah dasar, terdapat SD negeri sebanyak 354 unit dan SD swasta sejumlah 59 unit. Keseluruhan jumlah murid yang ditampung pada Tahun 2005 adalah 97.264 siswa dan jumlah guru yang disediakan adalah 5.122 orang. Sehingga rata-rata setiap guru akan mengajar 19 orang siswa. Rasio ini sangat baik mengingat rasio ideal untuk guru murid adalah 30 orang siswa untuk setiap guru.

Untuk tingkat SLTP, terdapat 35 sekolah negeri dan 40 sekolah swasta. Jumlah keseluruhan guru adalah 3.043 orang dan jumlah seluruh murid adalah 35.218 orang sehingga rasio murid guru adalah 12. Di tingkat SMU (diluar SMK) terdapat sejumlah 2.142 orang guru dan 24.235 orang murid sehingga rasio murid gurunya adalah 11. Jumlah sekolah yang tersedia adalah 14 unit sekolah negeri dan 31 unit sekolah swasta.

Di bidang kesehatan, saat ini pemerintah telah menyediakan 5 unit rumah sakit yang tersebar di Kecamatan Padang Timur, Lubuk Kilangan dan Kuranji. Rumah sakit swasta berjumlah 9 unit dan rumah sakit khusus berjumlah 13 unit. Agar pelayanan dapat lebih terjangkau

Padang Dalam Angka Tahun 2006

oleh masyarakat baik dari segi biaya dan jarak, disetiap kecamatan telah tersedia puskesmas, puskesmas pembantu dan tenaga medis. Di seluruh Kota Padang terdapat 19 puskesmas, 56 puskesmas pembantu, dan 494 tenaga medis.

Untuk menggambarkan kesejahteraan masyarakat secara umum, pemerintah telah membuat beberapa kategori kesejahteraan yaitu mulai keluarga prasejahtera, keluarga sejahtera I, II, III hingga keluarga sejahtera plus. Yang perlu mendapat perhatian adalah kelompok terbawah yaitu kelompok keluarga prasejahtera. Saat ini jumlah keluarga prasejahtera mencapai 2.208 keluarga yang menurun bila dibandingkan dengan tahun sebelumnya (314 keluarga).

Bagi anak-anak yang bernasib tidak beruntung, tersedia 18 panti asuhan dengan penghuni sejumlah 963 orang. Untuk keperluan pembiayaannya, pemerintah telah menyiapkan dana yang berasal dari APBN swadaya dari masyarakat sehingga terkumpul 851 juta rupiah lebih.

Dari data di Kantor Pengadilan Agama, tahun ini terjadi penurunan pada jumlah kasus talak dan cerai. Bila tahun sebelumnya terjadi 354 kasus talak dan 265 kasus cerai maka tahun ini hanya terdapat 160 kasus talak dan 306 kasus cerai.

IV. SOCIAL AFFAIR

The existence of data social sector is hardly needed to observe public welfare, to make decision as development program and to do evaluation on government program that has already done.

The development in education sector can be known from the facilities. For children aged under 6, during 2005 there were only 3 units of public kindergartens which held 210 students. Private kindergartens were much more than the public one, there were 229 units of private kindergartens and 10.406 students.

Elementary level consists of 354 units of public elementary schools and 59 private elementary schools. There were 97.264 students and 5.122 teachers that were available during 2005. We can say that each teacher would teach 19 students. It could consider as a good ratio because the ideal one is 30 students for each teacher.

Junior high schools consist of 35 units of public junior high schools and 40 private junior high schools. There were 3.043 teachers and 35.218 students therefore the ratio of student and teacher was 12. For senior high school level (exclude senior specific high school), there were 2.142 teachers and 24.235 students therefore the ratio was 11. The number of schools that had been provided was 14 units of public senior high schools and 31 units of private senior high schools.

Recently, government provided 5 hospitals which was spreaded in Padang Timur, Lubuk Kilangan and Kuranji Subdistrict. Private hospitals numbered 9 units and special hospitals numbered 13 units. Each district is available with Puskesmas (public health center), Puskesmas Pembantu (sub health center) and medical person in order

Padang Dalam Angka Tahun 2006

to give more services to public. In Padang, there were 19 units of Puskesmas, 56 puskesmas pembantu and 494 medical persons.

Generally, to describe the social welfare, government has group family into several categories namely prawelfare, class 1, class 2, class 3, and class 3 plus. Prawelfare as the last group have to get more attention. During 2005, there was 2.208 families of prawelfare group and it's Upper than the number of prawelfare families in 2004 (314 families).

For unlucky children, there was 18 home fosters with 963 children in it. There was 851million rupiahs available for these home fosters which were provided by the government, and other people.

The Religion Court Office notes that there were decrease on number of talak (predivorce) and divorce during 2005. They counted 354 cases of talak and 265 cases of divorces in 2004 While there were only 160 talak cases and 306 divorce cases in 2005.

Padang Dalam Angka Tahun 2006

Tabel / Table 4.1
Jumlah Kelas, Murid dan Guru pada Taman Kanak-kanak Negeri menurut Kecamatan
Number of Classes, Pupils, and Teachers at Kindergartens by Sub District
 2005

Kecamatan / Sub District		TK Kinder- garten	Kelas Class	Murid Pupil	Guru Teacher
(1)		(2)	(3)	(4)	(5)
01.	Bungus Teluk Kabung	-	-	-	-
02.	Lubuk Kilangan	-	-	-	-
03.	Lubuk Begalung	1	4	97	7
04.	Padang Selatan	-	-	-	-
05.	Padang Timur	-	-	-	-
06.	Padang Barat	2	6	113	14
07.	Padang Utara	-	-	-	-
08.	Nanggalo	-	-	-	-
09.	Kuranji	-	-	-	-
10.	Pauh	-	-	-	-
11.	Koto Tangah	-	-	-	-
Padang	2005	3	10	210	21
	2004	3	14	206	18
	2003	3	14	206	18
	2002	3	14	299	58
	2001	3	16	310	18

Sumber : Dinas Pendidikan Kota Padang
 Source : Education Service of Padang

Padang Dalam Angka Tahun 2006

Tabel / Table 4.2
Jumlah Kelas, Murid dan Guru Taman Kanak-kanak Swasta menurut Kecamatan
Number of Classes, Pupils, and Teachers at Private Kindergartens by Sub District
 2005

Kecamatan / Sub District	TK Kinder- garten	Kelas Class	Murid Pupil	Guru Teacher	
(1)	(2)	(3)	(4)	(5)	
01. Bungus Teluk Kabung	2	3	37	9	
02. Lubuk Kilangan	13	28	567	55	
03. Lubuk Begalung	23	60	1,196	100	
04. Padang Selatan	15	27	547	48	
05. Padang Timur	30	82	1,639	145	
06. Padang Barat	21	68	1,350	144	
07. Padang Utara	24	50	1,002	91	
08. Nanggalo	12	33	654	58	
09. Kuranji	28	66	1,313	115	
10. Pauh	9	19	378	34	
11. Koto Tengah	52	87	1,723	171	
<hr/>					
Padang	2005	229	523	10,406	970
	2004	192	457	8,470	829
	2003	192	429	9,978	1,103
	2002	186	429	10,009	764
	2001	181	428	9,795	314

Sumber : Dinas Pendidikan Kota Padang
 Source : Education Service of Padang

Padang Dalam Angka Tahun 2006

Tabel / Table 4.3
Jumlah Kelas, Murid dan Guru pada Sekolah Dasar Negeri menurut Kecamatan
Number of Classes, Pupil, and Teachers at Public Elementary School by Sub District
 2005

Kecamatan / Sub District	Sekolah School	Kelas Classes	Murid Pupil	Guru Teacher	
(1)	(2)	(3)	(4)	(5)	
01. Bungus Teluk Kabung	19	133	3,124	173	
02. Lubuk Kilangan	22	153	4,643	224	
03. Lubuk Begalung	38	282	9,219	443	
04. Padang Selatan	35	228	7,065	362	
05. Padang Timur	35	292	8,894	425	
06. Padang Barat	30	208	5,669	342	
07. Padang Utara	25	192	6,616	309	
08. Nanggalo	20	179	4,889	274	
09. Kuranji	53	444	12,741	721	
10. Pauh	20	191	4,240	265	
11. Koto Tengah	57	487	15,438	734	
Padang	2005	354	2,789	82,538	4,272
	2004	354	2,756	82,108	3,834
	2003	354	2,895	84,046	4,113
	2002	361	2,734	81,047	3,810
	2001	362	2,669	77,370	4,056

Sumber : Dinas Pendidikan Kota Padang

Source : Education Service of Padang

Padang Dalam Angka Tahun 2006

Tabel / Table 4.4
Jumlah Kelas, Murid dan Guru pada Sekolah Dasar Swasta menurut Kecamatan
Number of Classes, Pupil, and Teachers at Private Elementary School by Sub District
 2005

Kecamatan / Sub District	Sekolah School	Kelas Classes	Murid Pupil	Guru Teacher	
(1)	(2)	(3)	(4)	(5)	
01. Bungus Teluk Kabung	-	-	-	-	
02. Lubuk Kilangan	2	21	643	38	
03. Lubuk Begalung	1	6	74	7	
04. Padang Selatan	3	27	923	38	
05. Padang Timur	15	175	4,942	241	
06. Padang Barat	17	134	3,322	223	
07. Padang Utara	7	56	1,856	98	
08. Nanggalo	5	37	764	62	
09. Kuranji	4	33	821	64	
10. Pauh	2	23	654	40	
11. Koto Tengah	3	38	727	39	
Padang	2005	59	550	14,726	850
	2004	60	514	14,318	776
	2003	60	503	14,176	803
	2002	55	459	12,288	728
	2001	50	375	15,292	676

Sumber : Dinas Pendidikan Kota Padang

Source : Education Service of Padang

Padang Dalam Angka Tahun 2006

Tabel / Table 4.5
Jumlah Murid Baru dan Lulusan Sekolah Dasar Negeri dan Swasta
Number of New Pupils and Graduates at Public and Private of Elementary School
 2005

Kecamatan / Sub District	Murid Baru / <i>New Pupil</i>		Lulusan / <i>Graduate</i>		
	Negeri <i>Public</i>	Swasta <i>Private</i>	Negeri <i>Public</i>	Swasta <i>Private</i>	
(1)	(2)	(3)	(4)	(5)	
01. Bungus Teluk Kabung	479	-	435	-	
02. Lubuk Kilangan	748	68	642	96	
03. Lubuk Begalung	1,436	9	1,252	13	
04. Padang Selatan	1,133	163	957	136	
05. Padang Timur	1,455	732	1,193	730	
06. Padang Barat	928	498	890	603	
07. Padang Utara	1,105	216	881	203	
08. Nanggalo	840	141	634	88	
09. Kuranji	1,939	176	1,767	53	
10. Pauh	752	94	554	65	
11. Koto Tengah	2,417	155	2,051	91	
<hr/>					
Padang	2005	13,232	2,252	11,256	2,078
	2004	13,105	2,514	11,046	1,989
	2003	15,559	2,727	11,306	3,251

Sumber : Dinas Pendidikan Kota Padang
 Source : *Education Service of Padang*

Padang Dalam Angka Tahun 2006

Tabel / Table 4.6
Jumlah Kelas, Murid dan Guru pada SLTP Negeri menurut Kecamatan
Number of Classes, Pupil, and Teachers at Public Junior High School by Sub District
 2005

Kecamatan / Sub District	Sekolah School	Kelas Classes	Murid Pupil	Guru Teacher	
(1)	(2)	(3)	(4)	(5)	
01. Bungus Teluk Kabung	1	20	818	55	
02. Lubuk Kilangan	2	44	1,794	121	
03. Lubuk Begalung	4	66	2,633	214	
04. Padang Selatan	2	34	1,402	78	
05. Padang Timur	5	107	4,293	398	
06. Padang Barat	4	82	3,263	232	
07. Padang Utara	2	42	1,705	143	
08. Nanggalo	3	58	2,402	239	
09. Kuranji	4	87	3,665	245	
10. Pauh	2	34	1,381	109	
11. Koto Tengah	6	113	4,729	352	
<hr/>					
Padang	2005	35	687	28,085	2,186
	2004	35	732	27,855	2,016
	2003	35	680	28,520	1,800
	2002	35	684	28,899	1,840
	2001	34	450	29,053	1,859

Sumber : Dinas Pendidikan Kota Padang
 Source : Education Service of Padang

Padang Dalam Angka Tahun 2006

Tabel / Table 4.7
Jumlah Kelas, Murid dan Guru pada SLTP Swasta menurut Kecamatan
Number of Classes, Pupil, and Teachers at Private Junior High School by Sub District
 2005

Kecamatan / Sub District	Sekolah School	Kelas Classes	Murid Pupil	Guru Teacher		
(1)	(2)	(3)	(4)	(5)		
01. Bungus Teluk Kabung	-	-	-	-		
02. Lubuk Kilangan	2	12	507	49		
03. Lubuk Begalung	1	3	52	45		
04. Padang Selatan	7	25	633	128		
05. Padang Timur	6	48	1,692	140		
06. Padang Barat	10	61	1,976	208		
07. Padang Utara	4	29	1,027	92		
08. Nanggalo	3	12	393	52		
09. Kuranji	3	12	375	60		
10. Pauh	1	3	59	17		
11. Koto Tangah	3	16	419	66		
Padang		2005	40	221	7,133	857
		2004	39	232	7,637	799
		2003	38	212	7,357	773
		2002	36	189	7,344	700
		2001	39	283	8,331	719

Sumber : Dinas Pendidikan Kota Padang
 Source : Education Service of Padang

Padang Dalam Angka Tahun 2006

Tabel / Table 4.8
Jumlah Murid Baru dan Lulusan SLTP Negeri dan Swasta
Number of New Pupils and Graduates at Public and Private of Junior High School
 2005

Kecamatan / Sub District	Murid Baru / <i>New Pupil</i>		Lulusan / <i>Graduate</i>		
	Negeri <i>Public</i>	Swasta <i>Private</i>	Negeri <i>Public</i>	Swasta <i>Private</i>	
(1)	(2)	(3)	(4)	(5)	
01. Bungus Teluk Kabung	308	-	236	-	
02. Lubuk Kilangan	605	131	558	179	
03. Lubuk Begalung	955	16	651	25	
04. Padang Selatan	508	214	334	124	
05. Padang Timur	1,513	491	1,305	399	
06. Padang Barat	1,067	664	952	599	
07. Padang Utara	560	413	536	284	
08. Nanggalo	853	116	748	112	
09. Kuranji	1,244	99	1,130	145	
10. Pauh	504	12	354	1	
11. Koto Tangah	1,557	152	1,195	113	
<hr/>					
Padang	2005	9,674	2,308	7,999	1,981
	2004	8,630	2,584	9,070	2,256
	2003	9,829	2,535	8,951	2,497

Sumber : Dinas Pendidikan Kota Padang
 Source : *Education Service of Padang*

Padang Dalam Angka Tahun 2006

Tabel / Table 4.9
Jumlah Kelas, Murid dan Guru pada SMU Negeri menurut Kecamatan
Number of Classes, Pupil, and Teachers at Public Senior High School by Sub District
 2005

Kecamatan / Sub District	Sekolah School	Kelas Classes	Murid Pupil	Guru Teacher	
(1)	(2)	(3)	(4)	(5)	
01. Bungus Teluk Kabung	1	14	602	47	
02. Lubuk Kilangan	1	14	543	44	
03. Lubuk Begalung	1	27	1,159	93	
04. Padang Selatan	1	24	1,030	80	
05. Padang Timur	1	27	1,148	81	
06. Padang Barat	2	50	2,091	169	
07. Padang Utara	1	26	1,213	97	
08. Nanggalo	1	18	772	69	
09. Kuranji	1	27	1,160	93	
10. Pauh	1	26	1,021	92	
11. Koto Tangah	3	66	2,745	252	
<hr/>					
Padang	2005	14	319	13,484	1,117
	2004	14	333	13,443	1,044
	2003	14	333	14,449	1,044
	2002	14	323	14,077	1,007
	2001	14	218	12,488	956

Sumber : Dinas Pendidikan Kota Padang
 Source : Education Service of Padang

Padang Dalam Angka Tahun 2006

Tabel / Table 4.10
Jumlah Kelas, Murid dan Guru pada SMU Swasta menurut Kecamatan
Number of Classes, Pupil, and Teachers at Private Senior High School by Sub District
 2005

Kecamatan / Sub District		Sekolah School	Kelas Classes	Murid Pupil	Guru Teacher
(1)		(2)	(3)	(4)	(5)
01.	Bungus Teluk Kabung	-	-	-	-
02.	Lubuk Kilangan	1	20	700	44
03.	Lubuk Begalung	1	9	390	31
04.	Padang Selatan	4	21	711	97
05.	Padang Timur	4	82	3,143	213
06.	Padang Barat	10	107	3,570	343
07.	Padang Utara	5	51	1,729	169
08.	Nanggalo	2	6	186	51
09.	Kuranji	2	6	133	44
10.	Pauh	-	-	-	-
11.	Koto Tengah	2	7	189	33
Padang	2005	31	309	10,751	1,025
	2004	31	309	11,266	1,030
	2003	31	318	12,220	1,002
	2002	30	325	12,494	969
	2001	31	288	12,509	969

Sumber : Dinas Pendidikan Kota Padang
 Source : Education Service of Padang

Padang Dalam Angka Tahun 2006

Tabel / Table 4.11
Jumlah Murid Baru dan Lulusan SMU Negeri dan Swasta
Number of New Pupils and Graduates at Public and Private of Senior High School
 2005

Kecamatan / Sub District	Murid Baru / <i>New Pupil</i>		Lulusan / <i>Graduate</i>		
	Negeri <i>Public</i>	Swasta <i>Private</i>	Negeri <i>Public</i>	Swasta <i>Private</i>	
(1)	(2)	(3)	(4)	(5)	
01. Bungus Teluk Kabung	224	-	55	-	
02. Lubuk Kilangan	200	243	37	154	
03. Lubuk Begalung	315	90	414	37	
04. Padang Selatan	322	193	320	131	
05. Padang Timur	324	1,069	386	596	
06. Padang Barat	610	1,236	739	1,033	
07. Padang Utara	413	678	344	433	
08. Nanggalo	244	44	145	53	
09. Kuranji	370	32	102	102	
10. Pauh	282	-	322	-	
11. Koto Tangah	978	30	702	14	
<hr/>					
Padang	2005	4,282	3,615	3,566	2,553
	2004	5,289	4,378	4,460	3,634
	2003	5,289	2,283	4,421	3,642

Sumber : Dinas Pendidikan Kota Padang
 Source : *Education Service of Padang*

Padang Dalam Angka Tahun 2006

Tabel / Table 4.12
Jumlah Kelas, Murid dan Guru pada SMK Negeri menurut Kecamatan
Number of Classes, Pupil, and Teachers at Public Specialist Senior High School
by Sub District Tahun 2005

Kecamatan / Sub District	Sekolah School	Kelas Classes	Murid Pupil	Guru Teacher	
(1)	(2)	(3)	(4)	(5)	
01. Bungus Teluk Kabung	-	-	-	-	
02. Lubuk Kilangan	-	-	-	-	
03. Lubuk Begalung	3	48	774	225	
04. Padang Selatan	-	-	-	-	
05. Padang Timur	2	43	1,515	157	
06. Padang Barat	2	32	1,077	113	
07. Padang Utara	1	40	1,282	152	
08. Nanggalo	-	-	-	-	
09. Kuranji	1	45	1,324	153	
10. Pauh	-	-	-	-	
11. Koto Tangah	-	-	-	-	
Padang	2005	9	208	5,972	800
	2004	9	198	5,884	793
	2003	9	204	6,061	809
	2002	9	198	6,329	839

Sumber : Dinas Pendidikan Kota Padang
 Source : Education Service of Padang

Padang Dalam Angka Tahun 2006

Tabel / Table 4.13
Jumlah Kelas, Murid dan Guru pada SMK Swasta menurut Kecamatan
Number of Classes, Pupils, and Teachers at Private Specialist Senior High School
by Sub District Tahun 2005

Kecamatan / Sub District	Sekolah Schools	Kelas Classes	Murid Pupils	Guru Teachers	
(1)	(2)	(3)	(4)	(5)	
01. Bungus Teluk Kabung	-	-	-	-	
02. Lubuk Kilangan	3	14	305	76	
03. Lubuk Begalung	2	10	109	48	
04. Padang Selatan	1	8	102	24	
05. Padang Timur	11	84	2,478	385	
06. Padang Barat	11	81	2,235	351	
07. Padang Utara	5	50	1,653	160	
08. Nanggalo	-	-	-	-	
09. Kuranji	-	-	-	-	
10. Pauh	-	-	-	-	
11. Koto Tengah	3	15	279	89	
Padang	2005	36	262	7,161	1,133
	2004	36	274	8,803	1,207
	2003	37	302	10,026	1,238
	2002	35	529	10,998	1,187

Sumber : Dinas Pendidikan Kota Padang
 Source : Education Service of Padang

Padang Dalam Angka Tahun 2006

Tabel / Table 4.14
Jumlah Murid Baru dan Lulusan SMK Negeri dan Swasta
Number of New Pupils and Graduates at Public and Private of Specialist Senior High School
 2005

Kecamatan / Sub District	Murid Baru / <i>New Pupils</i>		Lulusan / <i>Graduates</i>		
	Negeri <i>Public</i>	Swasta <i>Private</i>	Negeri <i>Public</i>	Swasta <i>Private</i>	
(1)	(2)	(3)	(4)	(5)	
01. Bungus Teluk Kabung	-	-	-	-	
02. Lubuk Kilangan	-	87	-	101	
03. Lubuk Begalung	313	30	83	47	
04. Padang Selatan	-	40	-	10	
05. Padang Timur	608	837	378	718	
06. Padang Barat	397	649	274	576	
07. Padang Utara	540	534	260	290	
08. Nanggalo	-	-	-	-	
09. Kuranji	519	-	333	-	
10. Pauh	-	-	-	-	
11. Koto Tangah	-	83	-	84	
<hr/>					
Padang	2005	2,377	2,260	1,328	1,826
	2004	2,218	2,847	1,611	3,208
	2003	2,305	1,209	1,864	1,226

Sumber : Dinas Pendidikan Kota Padang
 Source : *Education Service of Padang*

Padang Dalam Angka Tahun 2006

Tabel / Table 4.15
Jumlah Kelas, Murid dan Guru pada Madrasah Ibtidaiyah Negeri menurut Kecamatan
Number of Classes, Pupils, and Teachers at Public Islamic Elementary School by Sub District
 2005

	Kecamatan / Sub District	Sekolah Schools	Kelas Classes	Murid Pupils	Guru / Teachers		
					Tetap (5)	Tidak Tetap (6)	
	(1)	(2)	(3)	(4)	(5)	(6)	
01.	Bungus Teluk Kabung	-	-	-	-	-	
02.	Lubuk Kilangan	-	-	-	-	-	
03.	Lubuk Begalung	1	9	357	10	6	
04.	Padang Selatan	1	6	130	9	3	
05.	Padang Timur	-	-	-	-	-	
06.	Padang Barat	-	-	-	-	-	
07.	Padang Utara	1	16	609	28	6	
08.	Nanggalo	-	-	-	-	-	
09.	Kuranji	2	15	372	27	10	
10.	Pauh	1	6	160	9	7	
11.	Koto Tengah	1	7	334	13	4	
	Padang	2005	7	59	1,962	96	36
		2004	7	63	1,546	81	25
		2003	7	57	1,650	86	22
		2002	7	49	1,180	80	11
		2001	7	50	1,172	81	11

Sumber : Kantor Departemen Agama Kota Padang
 Source : Department of Religion , Padang

Padang Dalam Angka Tahun 2006

Tabel / Table 4.16

Jumlah Kelas, Murid dan Guru pada Madrasah Ibtidaiyah Swasta menurut Kecamatan
Number of Classes, Pupils, and Teachers at Private Islamic Elementary School by Sub District
 2005

Kecamatan / Sub District	Sekolah Schools	Kelas Classes	Murid Pupils	Guru / Teachers		
				Tetap	Tidak Tetap	
(1)	(2)	(3)	(4)	(5)		
01. Bungus Teluk Kabung	-	-	-	-	-	
02. Lubuk Kilangan	-	-	-	-	-	
03. Lubuk Begalung	-	-	-	-	-	
04. Padang Selatan	1	6	144	3	7	
05. Padang Timur	-	-	-	-	-	
06. Padang Barat	-	-	-	-	-	
07. Padang Utara	-	-	-	-	-	
08. Nanggalo	-	-	-	-	-	
09. Kuranji	1	6	74	5	3	
10. Pauh	1	6	132	2	6	
11. Koto Tangah	1	7	260	-	10	
Padang	2005	4	25	610	10	26
	2004	4	24	524	10	30
	2003	4	24	527	11	29
	2002	4	24	497	17	21
	2001	6	37	700	9	42

Sumber : Kantor Departemen Agama Kota Padang

Source : Department of Religion , Padang

Padang Dalam Angka Tahun 2006

Tabel / Table 4.17
Jumlah Murid Baru dan Lulusan Madrasah Ibtidaiyah Negeri dan Swasta
Number of New Pupils and Graduates at Public and Private of Islamic Elementary School
 2005

Kecamatan / Sub District	Murid Baru / <i>New Pupils</i>		Lulusan / <i>Graduates</i>		
	Negeri <i>Public</i>	Swasta <i>Private</i>	Negeri <i>Public</i>	Swasta <i>Private</i>	
(1)	(2)	(3)	(4)	(5)	
01. Bungus Teluk Kabung	-	-	-	-	
02. Lubuk Kilangan	-	-	-	-	
03. Lubuk Begalung	60	-	32	-	
04. Padang Selatan	17	19	14	17	
05. Padang Timur	-	-	-	-	
06. Padang Barat	-	-	-	-	
07. Padang Utara	105	-	64	-	
08. Nanggalo	-	-	-	-	
09. Kuranji	84	12	19	10	
10. Pauh	23	15	29	16	
11. Koto Tangah	62	53	35	31	
Padang	2005	351	99	193	74
	2004	355	86	171	64
	2003	459	100	131	60

Sumber : Kantor Departemen Agama Kota Padang
 Source : *Department of Religion , Padang*

Padang Dalam Angka Tahun 2006

Tabel / Table 4.18

Jumlah Kelas, Murid dan Guru pada Madrasah Tsanawiyah Negeri menurut Kecamatan
Number of Classes, Pupils, and Teachers at Public Islamic Junior High School by Sub District
 2005

	Kecamatan / Sub District	Sekolah Schools	Kelas Classes	Murid Pupils	Guru / Teachers		
					Tetap	Tidak Tetap	
	(1)	(2)	(3)	(4)	(5)	(6)	
01.	Bungus Teluk Kabung	1	7	355	15	12	
02.	Lubuk Kilangan	-	-	-	-	-	
03.	Lubuk Begalung	1	11	500	31	3	
04.	Padang Selatan	-	-	-	-	-	
05.	Padang Timur	-	-	-	-	-	
06.	Padang Barat	-	-	-	-	-	
07.	Padang Utara	1	29	906	56	21	
08.	Nanggalo	-	-	-	-	-	
09.	Kuranji	2	23	952	49	27	
10.	Pauh	-	-	-	-	-	
11.	Koto Tengah	2	21	907	61	12	
	Padang	2005	7	91	3,620	212	75
		2004	7	93	3,557	184	87
		2003	7	91	3,457	178	66
		2002	7	82	3,374	169	50
		2001	7	85	3,414	179	50

Sumber : Kantor Departemen Agama Kota Padang

Source : Department of Religion , Padang

Padang Dalam Angka Tahun 2006

Tabel / Table 4.19

Jumlah Kelas, Murid dan Guru pada Madrasah Tsanawiyah Swasta menurut Kecamatan
Number of Classes, Pupils, and Teachers at Private Islamic Junior High School by Sub District
 2005

	Kecamatan / Sub District	Sekolah Schools	Kelas Classes	Murid Pupils	Guru / Teachers	
					Tetap	Tidak Tetap
	(1)	(2)	(3)	(4)	(5)	(6)
01.	Bungus Teluk Kabung	1	3	87	1	25
02.	Lubuk Kilangan	-	-	-	-	-
03.	Lubuk Begalung	1	3	82	1	12
04.	Padang Selatan	-	-	-	-	-
05.	Padang Timur	2	6	165	2	40
06.	Padang Barat	1	3	80	4	10
07.	Padang Utara	-	-	-	-	-
08.	Nanggalo	-	-	-	-	-
09.	Kuranji	2	4	75	2	23
10.	Pauh	2	6	76	1	28
11.	Koto Tangah	4	15	380	2	73
	Padang					
	2005	13	40	945	13	211
	2004	10	42	868	13	168
	2003	10	39	752	12	138
	2002	9	27	753	7	132
	2001	9	38	922	13	137

Sumber : Kantor Departemen Agama Kota Padang

Source : Department of Religion , Padang

Padang Dalam Angka Tahun 2006

Tabel / Table 4.20
Jumlah Murid Baru dan Lulusan Madrasah Tsanawiyah Negeri dan Swasta
Number of New Pupils and Graduates at Public and Private of Islamic Junior High School
 2005

Kecamatan / Sub District	Murid Baru / <i>New Pupils</i>		Lulusan / <i>Graduates</i>		
	Negeri <i>Public</i>	Swasta <i>Private</i>	Negeri <i>Public</i>	Swasta <i>Private</i>	
(1)	(2)	(3)	(4)	(5)	
01. Bungus Teluk Kabung	119	12	91	12	
02. Lubuk Kilangan	-	-	-	-	
03. Lubuk Begalung	164	-	119	18	
04. Padang Selatan	-	-	-	-	
05. Padang Timur	-	49	-	52	
06. Padang Barat	-	19	-	14	
07. Padang Utara	394	-	345	-	
08. Nanggalo	-	-	-	-	
09. Kuranji	352	38	222	7	
10. Pauh	-	25	-	27	
11. Koto Tengah	283	121	238	76	
<hr/>					
Padang	2005	1,312	264	1,015	206
	2004	1,169	201	928	125
	2003	1,358	255	912	247

Sumber : Kantor Departemen Agama Kota Padang
 Source : *Department of Religion , Padang*

Padang Dalam Angka Tahun 2006

Tabel / Table 4.21

Jumlah Kelas, Murid dan Guru pada Madrasah Aliyah Negeri menurut Kecamatan
Number of Classes, Pupils, and Teachers at Public Islamic Senior High School by Sub District
 2005

	Kecamatan / Sub District	Sekolah Schools	Kelas Classes	Murid Pupils	Guru / Teachers	
					Tetap	Tidak Tetap
	(1)	(2)	(3)	(4)	(5)	(6)
01.	Bungus Teluk Kabung	-	-	-	-	-
02.	Lubuk Kilangan	-	-	-	-	-
03.	Lubuk Begalung	-	-	-	-	-
04.	Padang Selatan	-	-	-	-	-
05.	Padang Timur	-	-	-	-	-
06.	Padang Barat	-	-	-	-	-
07.	Padang Utara	1	24	969	56	24
08.	Nanggalo	-	-	-	-	-
09.	Kuranji	1	14	594	45	6
10.	Pauh	-	-	-	-	-
11.	Koto Tengah	1	7	271	29	9
	Padang					
	2005	3	45	1,834	130	39
	2004	3	49	1,735	114	43
	2003	3	47	1,861	108	45
	2002	3	35	1,609	100	21
	2001	3	42	1,609	100	21

Sumber : Kantor Departemen Agama Kota Padang

Source : Department of Religion , Padang

Padang Dalam Angka Tahun 2006

Tabel / Table 4.22

Jumlah Kelas, Murid dan Guru pada Madrasah Aliyah Swasta menurut Kecamatan
Number of Classes, Pupil, and Teachers at Private Islamic Senior High School by Sub District
 2005

	Kecamatan / Sub District	Sekolah Schools	Kelas Classes	Murid Pupils	Guru / Teachers	
					Tetap	Tidak Tetap
	(1)	(2)	(3)	(4)	(5)	(6)
01.	Bungus Teluk Kabung	-	-	-	-	-
02.	Lubuk Kilangan	-	-	-	-	-
03.	Lubuk Begalung	1	3	37	1	5
04.	Padang Selatan	-	-	-	-	-
05.	Padang Timur	1	3	45	2	16
06.	Padang Barat	-	-	-	-	-
07.	Padang Utara	-	-	-	-	-
08.	Nanggalo	-	-	-	-	-
09.	Kuranji	-	-	-	-	-
10.	Pauh	1	9	19	-	10
11.	Koto Tengah	1	2	26	-	15
	Padang					
	2005	4	17	127	3	46
	2003	3	10	160	3	54
	2003	2	7	146	5	30
	2002	4	12	204	2	49
	2001	4	12	159	2	51

Sumber : Kantor Departemen Agama Kota Padang

Source : Department of Religion , Padang

Padang Dalam Angka Tahun 2006

Tabel / Table 4.23
Jumlah Murid Baru dan Lulusan Madrasah Aliah Negeri dan Swasta
Number of New Pupils and Graduates at Public and Private of Islamic Senior High School
 2005

Kecamatan / Sub District	Murid Baru / <i>New Pupils</i>		Lulusan / <i>Graduates</i>		
	Negeri <i>Public</i>	Swasta <i>Private</i>	Negeri <i>Public</i>	Swasta <i>Private</i>	
(1)	(2)	(3)	(4)	(5)	
01. Bungus Teluk Kabung	-	-	-	-	
02. Lubuk Kilangan	-	-	-	-	
03. Lubuk Begalung	-	20	-	10	
04. Padang Selatan	-	-	-	-	
05. Padang Timur	-	12	-	35	
06. Padang Barat	-	-	-	-	
07. Padang Utara	332	-	334	-	
08. Nanggalo	-	-	-	-	
09. Kuranji	221	-	162	-	
10. Pauh	-	6	-	-	
11. Koto Tangah	93	22	-	8	
<hr/>					
Padang	2005	646	60	496	53
	2004	598	71	452	29
	2003	633	32	549	41

Sumber : Kantor Departemen Agama Kota Padang
 Source : *Department of Religion , Padang*

Padang Dalam Angka Tahun 2006

Tabel / Table 4.24
Jumlah Mahasiswa, Dosen, Lulusan dan Status menurut Perguruan Tinggi
Number of Student, Lecture, Graduated and Status by University
 2005

Universitas / university	Status / Status	Mahasiswa / Student	Dosen Tetap/ Fix Lecture	Dosen tidak tetap	Lulusan / Graduates
(1)	(2)	(3)	(4)	(5)	(6)
1. Universitas Andalas	Negeri	21,754	1,357	-	4,104
2. UNP Padang	Negeri	19,288	916	23	2,981
3. IAIN Imam Bonjol	Negeri	5,097	299	127	1,047
4. Universitas Bung Hatta	Swasta	10,753	287	441	1,173
5. Universitas Ekasakti	Swasta	1,763	172	152	225
6. Universitas Muhammadiyah	Swasta	723	62	143	-
7. Universitas Taman Siswa	Swasta	941	68	111	106
8. STKIP PGRI Sumbar	Swasta	1,534	45	113	163
9. STMIK Indonesia	Swasta	821	19	70	-
10. STAI YKI	Swasta	108	30	7	35
11. STAI YASTIS	Swasta	183	7	22	-
12. STIE KBP Padang	Swasta	829	37	49	-
13. STIA Adabiah	Swasta	-	51	42	97
14. STBA Prayoga	Swasta	455	13	37	22
15. STIA LPPN	Swasta	228	23	24	54
16. STISIPOL Imam Bonjol	Swasta	145	20	21	-
17. STISIP Padang	Swasta	40	25	20	-
18. STIND Padang	Swasta	198	51	71	26
19. ITP Padng	Swasta	1,538	57	76	-
20. STIE Perdagangan	Swasta	153	11	18	-
21. STISIPOL Panca Sakti	Swasta	-	-	-	-
22. APERTA	Swasta	-	-	-	-
23. APB Padang	Swasta	119	20	23	45
24. Akademi Ilmu Komunikasi	Swasta	91	23	12	6
25. AAI	Swasta	43	9	13	-
Sub Jumlah		66,804	3,602	1,615	10,084

Bersambung ...
 To Be Continued....

Padang Dalam Angka Tahun 2006

Lanjutan Tabel 4.24
Continued Table 4.24

Universitas / university	Status / Status	Mahasiswa / Student	Dosen Tetap/ Fix Lecture	Dosen Tidak tetap	Lulusan / Graduates
(1)	(2)	(3)	(4)	(5)	(6)
Jumlah Dipindahkan		66,804	3,602	1,615	10,084
26. AMIK YPTK	Swasta	-	-	-	-
27. AAMPK YPTK	Swasta	-	-	-	-
28. AKBP Padang	Swasta	182	21	12	-
29. AKOP Padang	Swasta	-	-	-	-
30. ASMI Padang	Swasta	106	10	32	39
31. ABA Budi Dharma	Swasta	-	-	-	-
32. AMIK Indonesia	Swasta	-	-	-	-
33. STIE YPTK	Swasta	-	-	-	-
34. STIE Dharma Andalas	Swasta	1,269	27	125	139
35. AKPER Baiturrahmah	Swasta	193	32	76	44
36. A.M Sapta S	Swasta	237	12	32	86
37. Akademi Manajemen El Hakim	Swasta	-	-	-	-
38. Akademi Gizi Perintis	Swasta	254	26	71	182
39. STIFI Padang	Swasta	100	25	75	-
40. AMIK Jaya Nusa	Swasta	319	9	36	20
41. AHKK Padang	Swasta	97	11	96	-
42. STIH YPKMI Padang	Swasta	89	11	13	-
43. Akda Tek Taman Siswa	Swasta	-	-	-	-
44. ABA Alaska Padang	Swasta	178	14	62	-
45. APIKES IRIS Padang	Swasta	77	9	15	-
46. STIE Perbankan Indonesia	Swasta	188	5	35	-
47. Univ. Putra Indonesia YPTK	Swasta	4,300	77	96	-
48. Univ. Baiturrahmah	Swasta	1,900	145	363	216
Jumlah		76,293	4,036	2,754	10,810

Bersambung ...
To Be Continued....

Padang Dalam Angka Tahun 2006

Lanjutan Tabel 4.24
Continued Table 4.24

Universitas / university	Status / Status	Mahasiswa Student	Dosen Tetap/ Fix Lecture	Dosen Tidak tetap	Lulusan / Graduates
(1)	(2)	(3)	(4)	(5)	(6)
Jumlah Dipindahkan		76,293	4,036	2,754	10,810
49. ATEP	Swasta	-	-	-	-
50. Akbid Alifah Padang	Swasta	165	55	25	47
51. STMIK Jayanusa	Swasta	181	12	23	-
52. Ak. Analisis Kes Perintis (AAKP)	Swasta	-	-	-	-
53. STAI- PIQ Sumbar	Negeri	185	9	39	19
54. Akfar Ranah Minang	Swasta	-	-	-	-
55. Ak. Pendidikan Islam Adzkia	Swasta	-	-	-	-
56. Ak. Keperawatan Ranah Minang	Swasta	25	12	1	-
57. Ak. Keperawatan Kesdam I	Negeri	151	12	33	50
58. Ak. Kebidanan Mereubakti Jaya	Swasta	148	51	50	-
59. Ak. Kebidanan Darma Landbau	Swasta	95	13	16	-
60. Politeknik Kesehatan Padang	Negeri	-	-	-	-
61. Univ. Terbuka	Negeri	5,772	6	70	578
62. Akbid Lenggogeni	Swasta	160	3	42	-
63. Politeknik TriDarma	Swasta	36	7	49	-
64. Ak. Perpajakan	Swasta	12	12	14	-
65. Ak. Kebidanan Ranah Minang	Swasta	175	14	-	-
66. STIKES Alifah Padang	Swasta	-	-	-	-
Jumlah /	2005	83,398	4,242	3,116	11,504
Total	2004	77,889	4,245	3,732	15,020
	2003	83,515	4,348	4,246	28,730

Sumber : 1. Perguruan Tinggi, Akademi dan Kopertis
Source : 1. University, Academy and Kopertis

Padang Dalam Angka Tahun 2006

Tabel / Table 4.25
Jumlah Rumah Sakit menurut Jenis dan Kecamatan
Number of Hospital by Kind and Sub District
 2005

Kecamatan / Sub District	Rumah Sakit / Hospital			Jumlah Total	
	Pemerintah	Swasta	Khusus		
(1)	(2)	(3)	(4)	(5)	
01. Bungus Teluk Kabung	-	-	-	0	
02. Lubuk Kilangan	1	1	-	2	
03. Lubuk Begalung	-	-	-	0	
04. Padang Selatan	-	1	-	1	
05. Padang Timur	3	3	5	11	
06. Padang Barat	-	1	6	7	
07. Padang Utara	-	1	1	2	
08. Nanggalo	-	2	1	3	
09. Kuranji	1	-	-	1	
10. Pauh	-	-	-	0	
11. Koto Tangah	-	-	-	0	
Padang	2005	5	9	13	27
	2004	5	9	12	26
	2003	7	11	9	27
	2002	7	9	8	24
	2001	5	7	6	18

Sumber : Dinas Kesehatan Kota Padang
 Source : Public Health Service of Padang

Padang Dalam Angka Tahun 2006

Tabel / Table 4.26
Jumlah Tempat Tidur menurut Jenis Rumah Sakit
Number of Available Beds by Kind of Hospital
 2005

Kecamatan / Sub District	RS Pemerintah	RS Swasta	RS Khusus	Jumlah Total	
	Yang Ada Available	Yang Ada Available	Yang Ada Available		
(1)	(2)	(3)	(4)	(5)	
1. Bungus Teluk Kabung	-	-	-	0	
2. Lubuk Kilangan	210	50	-	260	
3. Lubuk Begalung	-	-	-	0	
4. Padang Selatan	-	50	-	50	
5. Padang Timur	998	215	118	1,331	
6. Padang Barat	-	55	106	161	
7. Padang Utara	-	54	32	86	
8. Nanggalo	-	50	20	70	
9. Kuranji	50	-	-	50	
10. Pauh	-	-	-	0	
11. Koto Tangah	-	-	-	0	
Padang	2005	1,258	474	276	2,008
	2004	1,114	504	307	1,925
	2003	1,064	620	293	1,977

Sumber : Dinas Kesehatan Kota Padang
 Source : *Public Health Service of Padang*

Padang Dalam Angka Tahun 2006

Tabel / Table 4.27
Jumlah Pasien yang Dirawat pada RSUP DR. M Jamil menurut Bagian
Number Of Patient at DR. M. Jamil Central Hospital by Department
 2005

Bagian <i>Department</i>	Penderita awal Thn / <i>Beginning of The Years</i>	Penderita Masuk / <i>Patient</i>	Penderita Dirawat / <i>Patient Treated</i>	Hari Rawatan / <i>Patient day</i>	BOR (%)	
(1)	(2)	(3)	(4)	(5)	(6)	
1. Kebidanan dan kandungan <i>Obstetric and Gynecology</i>	61	2,256	2,317	17,974	33.53	
2. Bedah / <i>Surgery</i>	112	4,600	4,712	47,355	102.15	
3. Penyakit Dalam / <i>Internal Medicine</i>	113	3,439	3,552	43,865	84.04	
4. Kesehatan Anak / <i>Faediatries</i>	46	3,047	3,093	14,116	51.56	
5. Penyakit Mata / <i>Ophthalmology</i>	7	437	444	4,089	29.48	
6. THT / <i>Thoroat, nose & Ear</i>	11	423	434	2,952	40.44	
7. Syaraf / <i>Neurology</i>	15	667	682	5,866	47.26	
8. Paru-paru / <i>Lung</i>	12	407	419	4,115	38.87	
9. Parinatologi	29	1,360	1,389	9,826	79.17	
10. ICU	4	309	313	1,311	44.89	
11. Luka Bakar / <i>Burn</i>	-	80	80	1,322	45.27	
12. Kulit & Kelamin	1	138	139	1,008	46.02	
13. CVCU	6	489	495	1,813	62.08	
14. Gawat Darurat	-	2,505	2,505	2,433	83.32	
15. Jiwa	7	62	69	1,545	42.32	
16. Gigi dan Mulut	1	78	79	421	23.06	
17. Jantung	3	458	461	1,967	26.94	
18. Ambun Pagi	48	2,773	2,821	19,591	67.09	
19. NICU	1	54	55	321	17.58	
20. Lain-lain / <i>Others</i>	-	-	-	-	-	
Jumlah	2005	477	23,582	24,059	181,890	66.44
	2004	453	21,815	22,268	183,636	68.91
	2003	420	16,163	19,223	163,626	65

Bersambung / *To be Continued...*

Padang Dalam Angka Tahun 2006

Lanjutan Tabel 4.27
Continued Table 4.27

Bagian <i>Department</i>	Jumlah Tmpt Tidur <i>Number of Beds</i>	Penderita Keluar / <i>Patient Out</i>	Penderita Meninggal / <i>Patient Dead</i>	Lama Dirawat / <i>Duration Leght</i>	Penderita Akhir Thn / <i>Patient of The Years</i>	
(1)	(7)	(8)	(9)	(10)	(11)	
1. Kebidanan dan kandungan <i>Obstetric and Gynecology</i>	92	2,279	7	11,392	31	
2. Bedah / <i>Surgery</i>	127	4,374	219	36,174	119	
3. Penyakit Dalam / <i>Internal Medicine</i>	143	2,972	463	30,738	117	
4. Kesehatan Anak / <i>Faediatries</i>	75	2,690	377	18,287	26	
5. Penyakit Mata / <i>Ophthalmology</i>	38	435	0	3,735	9	
6. THT / <i>Thoroat, Nose & Ear</i>	20	420	7	2,823	7	
7. Syaraf / <i>Neurology</i>	34	484	181	5,779	17	
8. Paru-paru / <i>Lung</i>	29	367	37	3,839	15	
9. Parinatologi	34	1,368	0	3,755	21	
10. ICU	8	244	63	1,179	6	
11. Luka Bakar / <i>Burn</i>	8	67	10	1,317	3	
12. Kulit & Kelamin	6	136	0	956	3	
13. CVCU	8	410	80	1,601	5	
14. Gawat Darurat	8	2,465	38	2,381	2	
15. Jiwa	10	64	1	1,187	4	
16. Gigi dan Mulut	5	76	0	406	3	
17. Jantung	20	450	7	1,853	4	
18. Ambun Pagi	80	2,623	144	18,062	54	
19. NICU	5	30	24	298	1	
20. Lain-lain / <i>Others</i>	-	-	-	-	-	
Jumlah	2005	750	21,954	1,658	145,762	447
	2004	730	16,866	1,482	136,307	474
	2003	688	14,725	1,405	129,275	453

Sumber : RSU DR. M. Jamil

Source : DR. M. Jamil Central Hospital of Padang

Padang Dalam Angka Tahun 2006

Tabel / Table 4.28
Jumlah Pasien yang Dirawat pada RS Yos Sudarso menurut Bagian
Number of Patient at Yos Sudarso Hospital by Department
 2005

Bagian/ <i>Department</i>	Penderita awal Thn / <i>Beginning of The Year</i>	Penderita Masuk / <i>Patient</i>	Penderita Dirawat / <i>Patient Treated</i>	Hari Rawatan / <i>Patient day</i>	BOR (%)	
(1)	(2)	(3)	(4)	(5)	(6)	
1. Kebidanan dan Kandungan <i>Obstetric and Gynecology</i>	5	601	658	2,378	59.23	
2. Bedah / <i>Surgery</i>	21	1,288	1,374	5,973	38.06	
3. Penyakit Dalam / <i>Internal Medicine</i>	17	1,845	1,960	8,484	62.82	
4. Kesehatan Anak / <i>Paediatrics</i>	8	1,065	1,090	4,041	46.13	
5. Penyakit Mata / <i>Ophthalmology</i>	-	-	-	-	-	
6. THT / <i>Thoroat, nose & Ear</i>	-	-	-	-	-	
7. Syaraf / <i>Neurology</i>	-	-	-	-	-	
8. Paru-paru / <i>Lung</i>	-	-	-	-	-	
9. Parinatologi	2	212	215	897	40.18	
10. Luka Bakar / <i>Burn</i>	-	-	-	-	-	
11. Kulit & Kelamin / <i>Skin and Gen</i>	-	-	-	-	-	
12. ICCU	6	160	290	843	38.49	
13. Gawat Darurat / <i>Emergency</i>	-	-	-	-	-	
14. Umum / <i>General</i>	19	805	1,294	6,141	88.55	
15. Lain-lain / <i>Others</i>	-	-	-	-	-	
<hr/>						
Jumlah	2005	78	5,976	6,881	28,757	54.52
	2004	59	5,411	6,307	28,231	53.37
	2003	70	5,717	5,787	26,731	50.16

Bersambung / *To be Continued...*

Padang Dalam Angka Tahun 2006

Lanjutan Tabel 4.28
Continued Table 4.28

Bagian / Department	Jumlah Tmpt Tidur Number of Beds	Penderita Keluar / Patient Out	Penderita Meninggal / Patient Dead	Lama Dirawat / Duration Leght	Penderita Akhir Thn / Patient of The Years	
(1)	(7)	(8)	(9)	(10)	(11)	
1. Kebidanan dan Kandungan <i>Obstetric and Gynecology</i>	11	590	3	2,388	8	
2. Bedah / <i>Surgery</i>	43	1,150	37	6,090	9	
3. Penyakit Dalam / <i>Internal Medicine</i>	37	1,582	110	8,483	18	
4. Kesehatan Anak / <i>Faediatries</i>	24	1,047	16	4,055	12	
5. Penyakit Mata / <i>Ophthalmology</i>	-	-	-	-	-	
6. THT / <i>Thoroat, nose & Ear</i>	-	-	-	-	-	
7. Syaraf / <i>Neurology</i>	-	-	-	-	-	
8. Paru-paru / <i>Lung</i>	-	-	-	-	-	
9. Parinatologi	6	204	7	880	2	
10. Luka Bakar / <i>Burn</i>	-	-	-	-	-	
11. Kulit & Kelamin / <i>Skin and Gen</i>	-	-	-	-	-	
12. ICCU	6	23	73	785	4	
13. Gawat Darurat / <i>Emergency</i>	-	-	-	-	-	
14. Umum / <i>General</i>	19	1,092	50	6,093	16	
15. Lain-lain / <i>Others</i>	-	-	-	-	-	
Jumlah	2005	146	5,688	296	28,774	69
	2004	146	5,153	241	28,135	78
	2003	146	5,468	260	26,638	59

Sumber : RS Yos Sudarso Padang
Source : *Yos Sudarso Hospital of Padang*

Catatan : Sirkulasi pindahan dan dipindahkan antar ruangan : 837 orang
jadi pasien masuk : 5411 - 837 = 4574 orang
dan pasien keluar : 5153 - 837 = 4316 orang

Padang Dalam Angka Tahun 2006

Tabel / Table 4.29
Jumlah Pasien yang Dirawat pada RS YARSI menurut Bagian
Number of Patient at YARSI Hospital by Department
2005

Bagian <i>Department</i>	Penderita awal Thn / <i>Beginning of The Years</i>	Penderita Masuk / <i>Patient</i>	Penderita Dirawat / <i>Patient Treated</i>	Hari Rawatan / <i>Patient day</i>	BOR (%)	
(1)	(2)	(3)	(4)	(5)	(6)	
1. Kebidanan dan kandungan <i>Obstetric and Gynecology</i>	8	793	801	2,259		
2. Bedah / <i>Surgery</i>	6	621	627	3,336		
3. Penyakit Dalam / <i>Internal Medicine</i>	15	1,504	1,519	7,042		
4. Kesehatan Anak / <i>Faediatries</i>	3	417	420	1,519		
5. Penyakit Mata / <i>Ophthalmology</i>	-	-	-	-		
6. THT / <i>Thoroat, nose & Ear</i>	-	-	-	-		
7. Syaraf / <i>Neurology</i>	-	-	-	-		
8. Paru-paru / <i>Lung</i>	-	-	-	-		
9. Parinatologi	-	-	-	-		
10. Luka Bakar / <i>Burn</i>	-	-	-	-		
11. Kulit & Kelamin / <i>Skin and Gen</i>	-	-	-	-		
12. ICCU	-	-	-	-		
13. Gawat Darurat / <i>Emergency</i>	-	-	-	-		
14. Umum / <i>General</i>	-	-	-	-		
15. Lain-lain / <i>Others</i>	-	-	-	-		
Jumlah	2005	32	3,335	3,367	14,156	64.63
	2004	34	3,130	3,164	13,404	60.21
	2003	39	3,143	3,182	13,357	60.00

Bersambung / *To be Continued...*

Padang Dalam Angka Tahun 2006

Lanjutan Tabel 4.29
Continued Table 4.29

Bagian <i>Department</i>	Jumlah Tmpt Tidur <i>Number of Beds</i>	Penderita Keluar / <i>Patient Out</i>	Penderita Meninggal / <i>Patient Dead</i>	Lama Dirawat / <i>Duration Leght</i>	Penderita Akhir Thn / <i>Patient of The Years</i>	
(1)	(7)	(8)	(9)	(10)	(11)	
1. Kebidanan dan kandungan <i>Obstetric and Gynecology</i>		789	6	2,616	6	
2. Bedah / <i>Surgery</i>		611	10	3,819	6	
3. Penyakit Dalam / <i>Internal Medicine</i>		1,407	93	8,348	19	
4. Kesehatan Anak / <i>Paediatrics</i>		412	2	1,848	6	
5. Penyakit Mata / <i>Ophthalmology</i>		-	-	-	-	
6. THT / <i>Thoroat, nose & Ear</i>		-	-	-	-	
7. Syaraf / <i>Neurology</i>		-	-	-	-	
8. Paru-paru / <i>Lung</i>		-	-	-	-	
9. Parinatologi		-	-	-	-	
10. Luka Bakar / <i>Burn</i>		-	-	-	-	
11. Kulit & Kelamin / <i>Skin and Gen</i>		-	-	-	-	
12. ICCU		-	-	-	-	
13. Gawat Darurat / <i>Emergency</i>		-	-	-	-	
14. Umum / <i>General</i>		-	-	-	-	
15. Lain-lain / <i>Others</i>		-	-	-	-	
Jumlah	2005	60	3,219	111	16,631	37
	2004	61	3,132	110	15,153	32
	2003	61	3,144	93	15,120	31

Sumber : RS YARSI Padang
Source : YARSI Hospital of Padang

Padang Dalam Angka Tahun 2006

Tabel / Table 4.30
Jumlah Pasien yang Dirawat pada RS Selasih menurut Bagian
Number of Patient at Selasih Hospital by Department
 2005

Bagian <i>Department</i>	Penderita awal Thn / <i>Beginning</i> <i>of The Years</i>	Penderita Masuk / <i>Patient</i>	Penderita Dirawat / <i>Patient</i> <i>Treated</i>	Hari Rawatan / <i>Patient</i> <i>day</i>	BOR (%)	
(1)	(2)	(3)	(4)	(5)	(6)	
1. Kebidanan dan Kandungan <i>Obstetric and Gynecology</i>	-	263	263	881	4	
2. Bedah / <i>Surgery</i>	-	504	504	2,165	31	
3. Penyakit Dalam / <i>Internal Medicine</i>	-	1,200	1,200	5,368	24	
4. Kesehatan Anak / <i>Faediatries</i>	-	311	311	1,050	48	
5. Penyakit Mata / <i>Ophthalmology</i>	-	128	128	368	2	
6. THT / <i>Thoroat, nose & Ear</i>	-	75	75	189	1	
7. Syaraf / <i>Neurology</i>	-	83	83	485	2	
8. Paru-paru / <i>Lung</i>	-	5	5	32	-	
9. Parinatologi	-	-	-	-	-	
10. ICCU / ICU	-	-	-	-	-	
11. Luka Bakar / <i>Burn</i>	-	-	-	-	-	
12. Kulit & Kelamin / <i>Skin and Gen</i>	-	14	14	55	-	
13. Bayi / <i>Infant</i>	-	112	112	426	2	
14. Jiwa / <i>Psyhiatric</i>	-	15	15	53	-	
15. Jantung / <i>Obstetric</i>	-	16	16	66	-	
16. UGD	-	-	-	-	-	
17. Lain-lain / <i>Others</i>	-	-	-	-	-	
Jumlah	2005	0	2,726	2,726	11,138	50
	2004	0	2,383	2,383	10,050	96
	2003	0	0	2,496	11,262	0

Bersambung / *To be Continued...*

Padang Dalam Angka Tahun 2006

Lanjutan Tabel 4.30
Continued Table 4.30

Bagian <i>Department</i>	Jumlah Tmpt Tidur <i>Number of Beds</i>	Penderita Keluar / <i>Patient Out</i>	Penderita Meninggal / <i>Patient Dead</i>	Lama Dirawat / <i>Duration Leght</i>	Penderita Akhir Thn / <i>Patient of The Years</i>	
(1)	(7)	(8)	(9)	(10)	(11)	
1. Kebidanan dan Kandungan <i>Obstetric and Gynecology</i>		263	-	3	-	
2. Bedah / <i>Surgery</i>		495	9	4	-	
3. Penyakit Dalam / <i>Internal Medicine</i>		1,157	43	4	-	
4. Kesehatan Anak / <i>Faediatries</i>		309	2	3	-	
5. Penyakit Mata / <i>Ophthalmology</i>		128	-	3	-	
6. THT / <i>Thoroat, nose & Ear</i>		75	-	3	-	
7. Syaraf / <i>Neurology</i>		77	6	6	-	
8. Paru-paru / <i>Lung</i>		4	1	6	-	
9. Parinatologi		-	-	-	-	
10. ICCU		-	-	-	-	
11. Luka Bakar / <i>Burn</i>		-	-	-	-	
12. Kulit & Kelamin / <i>Skin and Gen</i>		14	-	4	-	
13. Bayi / <i>Infant</i>		112	-	4	-	
14. Jiwa / <i>Psyhiatric</i>		15	-	4	-	
15. Jantung / <i>Obstetric</i>		14	2	4	-	
16. UGD		-	-	-	-	
17. Lain-lain / <i>Others</i>		-	-	-	-	
Jumlah	2005	61	2,663	63	48	0
	2004	61	2,103	60	49	0
	2003	62	2,440	56	46	0

Sumber : RS Selasih Padang
Source : *Selasih Hospital of Padang*

Padang Dalam Angka Tahun 2006

Tabel / Table 4.31
Jumlah Pasien yang Dirawat pada RS SELAGURI menurut Bagian
Number of Patient at SELAGURI Hospital by Department
 2005

Bagian <i>Department</i>	Penderita awal Thn / <i>Beginning of The Years</i>	Penderita Masuk / <i>Patient</i>	Penderita Dirawat / <i>Patient Treated</i>	Hari Rawatan / <i>Patient day</i>	BOR (%)	
(1)	(2)	(3)	(4)	(5)	(6)	
1. Kebidanan dan kandungan <i>Obstetric and Gynecology</i>	-	78	78	395	1.96	
2. Bedah / <i>Surgery</i>	-	259	259	1,287	6.41	
3. Penyakit Dalam / <i>Internal Medicine</i>	-	186	186	1,942	9.67	
4. Kesehatan Anak / <i>Paediatrics</i>	-	23	23	94	0.46	
5. Penyakit Mata / <i>Ophthalmology</i>	-	18	18	42	0.20	
6. THT / <i>Thoroat, nose & Ear</i>	-	44	44	107	0.53	
7. Syaraf / <i>Neurology</i>	-	18	18	434	2.16	
8. Paru-paru / <i>Lung</i>	-	18	18	92	0.45	
9. Parinatologi	-	-	-	-	-	
10. Luka Bakar / <i>Burn</i>	-	-	-	-	-	
11. Kulit & Kelamin / <i>Skin and Gen</i>	-	-	-	-	-	
12. ICCU	-	-	-	-	-	
13. Gawat Darurat / <i>Emergency</i>	-	-	-	-	-	
14. Umum / <i>General</i>	-	318	318	1,382	3.88	
15. Lain-lain / <i>Others</i>	-	-	-	-	-	
Jumlah	2005	0	962	962	5,775	25.72
	2004	0	1,527	1,527	8,904	-
	2003	0	1,557	1,557	9,832	100.00

Bersambung / *To be Continued...*

Padang Dalam Angka Tahun 2006

Lanjutan Tabel 4.31
Continued Table 4.31

Bagian <i>Department</i>	Jumlah Tmpt Tidur <i>Number of Beds</i>	Penderita Keluar / <i>Patient Out</i>	Penderita Meninggal / <i>Patient Dead</i>	Lama Dirawat / <i>Duration Leght</i>	Penderita Akhir Thn / <i>Patient of The Years</i>	
(1)	(7)	(8)	(9)	(10)	(11)	
1. Kebidanan dan kandungan <i>Obstetric and Gynecology</i>		78	-	506	-	
2. Bedah / <i>Surgery</i>		259	2	497	-	
3. Penyakit Dalam / <i>Internal Medicine</i>		186	9	104	-	
4. Kesehatan Anak / <i>Faediatries</i>		23	-	409	-	
5. Penyakit Mata / <i>Ophthalmology</i>		18	-	233	-	
6. THT / <i>Thoroat, nose & Ear</i>		44	-	243	-	
7. Syaraf / <i>Neurology</i>		18	8	241	-	
8. Paru-paru / <i>Lung</i>		18	-	511	-	
9. Parinatologi		-	-	-	-	
10. Luka Bakar / <i>Burn</i>		-	-	-	-	
11. Kulit & Kelamin / <i>Skin and Gen</i>		-	-	-	-	
12. ICCU		-	-	-	-	
13. Gawat Darurat / <i>Emergency</i>		-	-	-	-	
14. Umum / <i>General</i>		318	6	435	-	
15. Lain-lain / <i>Others</i>		-	-	-	-	
Jumlah	2005	55	962	25	3,179	0
	2004	-	995	0	5,180	30
	2003	62	1,545	31	9,736	31

Sumber : RS SELAGURI Padang
Source : SELAGURI Hospital of Padang

Padang Dalam Angka Tahun 2006

Tabel / Table 4.32
Jumlah Pasien yang Dirawat pada RS Tentara Ganting menurut Bagian
Number of Patient at Ganting Army Hospital by Department
 2005

Bagian <i>Department</i>	Penderita awal Thn / <i>Beginning of The Years</i>	Penderita Masuk / <i>Patient</i>	Penderita Dirawat / <i>Patient Treated</i>	Hari Rawatan / <i>Patient day</i>	BOR (%)	
(1)	(2)	(3)	(4)	(5)	(6)	
1. Kebidanan dan kandungan <i>Obstetric and Gynecology</i>	25	250	275	1,776		
2. Bedah / <i>Surgery</i>	59	623	682	3,706		
3. Penyakit Dalam / <i>Internal Medicine</i>	46	509	555	3,850		
4. Kesehatan Anak / <i>Faediatries</i>	18	281	299	1,802		
5. Penyakit Mata / <i>Ophthalmology</i>	-	-	-	-		
6. THT / <i>Thoroat, nose & Ear</i>	-	-	-	-		
7. Syaraf / <i>Neurology</i>	-	-	-	-		
8. Paru-paru / <i>Lung</i>	-	-	-	-		
9. Parinatologi	-	-	-	-		
10. Luka Bakar / <i>Burn</i>	-	-	-	-		
11. Kulit & Kelamin / <i>Skin and Gen</i>	-	-	-	-		
12. ICCU	19	222	241	1,160		
13. Gawat Darurat / <i>Emergency</i>	-	-	-	-		
14. Umum / <i>General</i>	37	557	594	3,669		
15. Lain-lain / <i>Others</i>	-	-	-	-		
<hr/>						
Jumlah	2005	204	2,442	2,646	15,963	45.00
	2004	184	3,611	3,795	31,371	1.04
	2003	44	1,727	1,771	12,877	29.00

Bersambung / *To be Continued...*

Padang Dalam Angka Tahun 2006

Lanjutan Tabel 4.32
Continued Table 4.32

Bagian <i>Department</i>	Jumlah Tmpt Tidur <i>Number of Beds</i>	Penderita Keluar / <i>Patient Out</i>	Penderita Meninggal / <i>Patient Dead</i>	Lama Dirawat / <i>Duration Leight</i>	Penderita Akhir Thn / <i>Patient of The Years</i>	
(1)	(7)	(8)	(9)	(10)	(11)	
1. Kebidanan dan kandungan <i>Obstetric and Gynecology</i>	14	275	-	1,776	17	
2. Bedah / <i>Surgery</i>	23	682	-	3,706	50	
3. Penyakit Dalam / <i>Internal Medicine</i>	29	555	26	3,850	39	
4. Kesehatan Anak / <i>Faediatries</i>	31	299	2	1,802	31	
5. Penyakit Mata / <i>Ophthalmology</i>	-	-	-	-	-	
6. THT / <i>Thoroat, nose & Ear</i>	-	-	-	-	-	
7. Syaraf / <i>Neurology</i>	-	-	-	-	-	
8. Paru-paru / <i>Lung</i>	-	-	-	-	-	
9. Parinatologi	-	-	-	-	-	
10. Luka Bakar / <i>Burn</i>	-	-	-	-	-	
11. Kulit & Kelamin / <i>Skin and Gen</i>	-	-	-	-	-	
12. ICCU	7	241	40	1,160	16	
13. Gawat Darurat / <i>Emergency</i>	-	-	-	-	-	
14. Umum / <i>General</i>	17	294	14	3,669	60	
15. Lain-lain / <i>Others</i>	-	-	-	-	-	
Jumlah	2005	121	2,346	82	15,963	213
	2004	121	3,795	126	15,427	194
	2003	121	1,677	91	12,877	116

Sumber : RS Tentara Padang
Source : Army Hospital of Padang

Padang Dalam Angka Tahun 2006

Tabel / Table 4.33
Jumlah Pasien yang Dirawat pada RS Bunda Medical Center menurut Bagian
Number of Patient at Bunda Medical Center Hospital by Department
 2005

Bagian <i>Department</i>	Penderita awal Thn / <i>Beginning of The Years</i>	Penderita Masuk / <i>Patient</i>	Penderita Dirawat / <i>Patient Treated</i>	Hari Rawatan / <i>Patient day</i>	BOR (%)	
(1)	(2)	(3)	(4)	(5)	(6)	
1. Kebidanan dan kandungan <i>Obstetric and Gynecology</i>	18	563	563	2,122		
2. Bedah / <i>Surgery</i>	1	514	514	1,746		
3. Penyakit Dalam / <i>Internal Medicine</i>	8	793	793	3,878		
4. Kesehatan Anak / <i>Paediatrics</i>	3	249	249	760		
5. Penyakit Mata / <i>Ophthalmology</i>	-	8	8	44		
6. THT / <i>Thoroat, nose & Ear</i>	-	22	22	67		
7. Syaraf / <i>Neurology</i>	1	101	101	685		
8. Paru-paru / <i>Lung</i>	-	11	11	57		
9. Parinatologi	-	-	-	-		
10. Luka Bakar / <i>Burn</i>	-	-	-	-		
11. Kulit & Kelamin / <i>Skin and Gen</i>	1	1	1	1		
12. ICCU	-	-	-	-		
13. Gawat Darurat / <i>Emergency</i>	-	-	-	-		
14. Umum / <i>General</i>	-	16	16	43		
15. Lain-lain / <i>Others</i>	-	-	-	-		
Jumlah	2005	32	2,278	2,278	9,403	54
	2004	27	2,215	2,215	9,977	50
	2003	42	2,282	2,282	9,996	51

Bersambung / *To be Continued...*

Padang Dalam Angka Tahun 2006

Lanjutan Tabel 4.33
Continued Table 4.33

Bagian <i>Department</i>	Jumlah Tmpt Tidur <i>Number of Beds</i>	Penderita Keluar / <i>Patient Out</i>	Penderita Meninggal / <i>Patient Dead</i>	Lama Dirawat / <i>Duration Leght</i>	Penderita Akhir Thn / <i>Patient of The Years</i>	
(1)	(7)	(8)	(9)	(10)	(11)	
1. Kebidanan dan kandungan <i>Obsteric and Gynecology</i>		562	1	2,121	18	
2. Bedah / <i>Surgery</i>		507	7	1,739	1	
3. Penyakit Dalam / <i>Internal Medicine</i>		771	22	3,856	8	
4. Kesehatan Anak / <i>Faediatries</i>		249	-	760	3	
5. Penyakit Mata / <i>Ophtalmology</i>		8	-	44	-	
6. THT / <i>Thoroat, nose & Ear</i>		22	-	67		
7. Syaraf / <i>Neurology</i>		94	7	678	1	
8. Paru-paru / <i>Lung</i>		11	-	57	-	
9. Parinatologi		-	-	-	-	
10. Luka Bakar / <i>Burn</i>		-	-	-	-	
11. Kulit & Kelamin / <i>Skin and Gen</i>		1	-	1	1	
12. ICCU		-	-	-	-	
13. Gawat Darurat / <i>Emergency</i>		-	-	-	-	
14. Umum / <i>General</i>		16	-	43	-	
15. Lain-lain / <i>Others</i>		-	-	-	-	
Jumlah	2005	50	2,241	37	9,366	32
	2004	45	2,217	66	9,977	23
	2003	0	2,260	49	9,996	27

Sumber : RS Bunda Medical Center Padang
Source : *Bunda Medical Center Hospital of Padang*

Padang Dalam Angka Tahun 2006

Tabel / Table 4.34
Jumlah Pasien yang Dirawat pada RS Semen Padang menurut Bagian
Number of Patient at Semen Padang Hospital by Department
 2005

Bagian <i>Department</i>	Penderita awal Thn / <i>Beginning of The Years</i>	Penderita Masuk / <i>Patient</i>	Penderita Dirawat / <i>Patient Treated</i>	Hari Rawatan / <i>Patient day</i>	BOR (%)	
(1)	(2)	(3)	(4)	(5)	(6)	
1. Kebidanan dan kandungan <i>Obstetric and Gynecology</i>	5	248	253	812	15.00	
2. Bedah / <i>Surgery</i>	-	-	-	-	-	
3. Penyakit Dalam / <i>Internal Medicine</i>	-	-	-	-	-	
4. Kesehatan Anak / <i>Paediatrics</i>	-	-	-	-	-	
5. Penyakit Mata / <i>Ophthalmology</i>	-	-	-	-	-	
6. THT / <i>Thoroat, nose & Ear</i>	-	-	-	-	-	
7. Syaraf / <i>Neurology</i>	-	-	-	-	-	
8. Paru-paru / <i>Lung</i>	-	-	-	-	-	
9. Parinatologi	3	108	111	328	18.00	
10. Luka Bakar / <i>Burn</i>	-	-	-	-	-	
11. Kulit & Kelamin / <i>Skin and Gen</i>	-	-	-	-	-	
12. ICCU	-	-	-	-	-	
13. Gawat Darurat / <i>Emergency</i>	-	-	-	-	-	
14. Umum / <i>General</i>	9	825	834	3,652	40.00	
15. Lain-lain / <i>Others</i>	-	-	-	-	-	
<hr/>						
Jumlah	2005	17	1,181	1,198	4,792	73.00
	2004	5	1,005	1,010	4,074	68.84

Bersambung / *To be Continued...*

Padang Dalam Angka Tahun 2006

Lanjutan Tabel 4.34
Continued Table 4.34

Bagian <i>Department</i>	Jumlah Tmpt Tidur <i>Number of Beds</i>	Penderita Keluar / <i>Patient Out</i>	Penderita Meninggal / <i>Patient Dead</i>	Lama Dirawat / <i>Duration Leight</i>	Penderita Akhir Thn / <i>Patient of The Years</i>
(1)	(7)	(8)	(9)	(10)	(11)
1. Kebidanan dan kandungan <i>Obstetric and Gynecology</i>	15	252	-	802	1
2. Bedah / <i>Surgery</i>	-	-	-	-	-
3. Penyakit Dalam / <i>Internal Medicine</i>	-	-	-	-	-
4. Kesehatan Anak / <i>Paediatrics</i>	-	-	-	-	-
5. Penyakit Mata / <i>Ophthalmology</i>	-	-	-	-	-
6. THT / <i>Thoroat, nose & Ear</i>	-	-	-	-	-
7. Syaraf / <i>Neurology</i>	-	-	-	-	-
8. Paru-paru / <i>Lung</i>	-	-	-	-	-
9. Parinatologi	5	111	-	322	-
10. Luka Bakar / <i>Burn</i>	-	-	-	-	-
11. Kulit & Kelamin / <i>Skin and Gen</i>	-	-	-	-	-
12. ICCU	-	-	-	-	-
13. Gawat Darurat / <i>Emergency</i>	-	-	-	-	-
14. Umum / <i>General</i>	25	822	-	3,618	3
15. Lain-lain / <i>Others</i>	-	-	-	-	-
Jumlah					
2005	45	1,185	0	4,742	4
2004	36	994	2	4,071	14

Sumber : RS PT Semen Padang
Source : PT Semen Padang Hospital

Padang Dalam Angka Tahun 2006

Tabel / Table 4.35
Jumlah Pasien yang Rawat Jalan menurut Bulan pada RS DR. M Jamil
Number of Patient Treatment on The Way by Month at DR. M.Jamil Central Hospital
2005

Bulan Month	Bagian / Department						Jumlah Total	
	Umum/ General	Kebidanan/ Obstetric	Anak/ Childreen	KB/ (5)	Imunisasi/ Immuzation	Lainnya Others		
(1)	(2)	(3)	(4)	(5)	(6)	(7)	(8)	
1. Januari	16,958	246	870	25	105	2,228	20,432	
2. Februari	15,252	232	818	28	37	2,468	18,835	
3. Maret	18,946	298	845	20	54	2,517	22,680	
4. April	14,558	195	621	12	74	2,080	17,540	
5. Mei	16,932	229	776	6	115	2,207	20,265	
6. Juni	17,666	239	789	8	30	2,444	21,176	
7. Juli	19,022	250	827	9	71	2,474	22,653	
8. Agustus	18,730	267	843	43	92	2,565	22,540	
9. September	18,680	247	925	3	49	2,705	22,609	
10. Oktober	16,447	204	942	12	82	2,392	20,079	
11. November	14,704	232	816	18	21	2,866	18,657	
12. Desember	18,169	291	901	8	32	2,623	22,024	
Jumlah /	2005	206,064	2,930	9,973	192	762	29,569	249,490
Average	2004	200,795	2,964	10,515	277	589	26,130	241,270
	2003	218,324	2,920	11,679	336	702	0	233,961
	2002	216,120	2,829	9,793	414	980	0	230,136

Sumber : RSU DR. M. Jamil

Source : DR. M. Jamil Central Hospital of Padang

Padang Dalam Angka Tahun 2006

Tabel / Table 4.36
Jumlah Pasien yang Rawat Jalan menurut Bulan pada RS Yos Sudarso
Number of Patient Treatment on The Way by Month at Yos Sudarso Hospital
2005

Bulan <i>Month</i>	Bagian / <i>Department</i>						Jumlah <i>Total</i>
	Umum/ <i>General</i>	Kebidanan/ <i>Obstetric</i>	Anak / <i>Children</i>	KB / <i>Fmy Planing</i>	Imunisasi / <i>Immuzation</i>	Lainnya <i>Others</i>	
(1)	(2)	(3)	(4)	(5)	(6)	(7)	(8)
1. Januari	2,281	114	109	-	107	-	2,611
2. Februari	2,168	76	95	-	93	-	2,432
3. Maret	2,555	121	100	-	115	-	2,891
4. April	2,190	100	104	-	95	-	2,489
5. Mei	2,107	108	108	-	100	-	2,423
6. Juni	2,105	56	81	-	132	-	2,374
7. Juli	2,101	121	61	-	131	-	2,414
8. Agustus	2,319	163	123	-	104	-	2,709
9. September	2,541	189	115	-	130	-	2,975
10. Oktober	2,412	240	103	-	116	-	2,871
11. November	2,432	210	168	-	104	-	2,914
12. Desember	2,586	192	147	-	152	-	3,077
Jumlah / <i>Total</i>	2005 27,797	1,690	1,314	0	1,379	0	32,180
	2004 27,640	2,433	752	0	1,682	0	32,507
	2003 30,530	2,572	728	0	1,727	0	35,557

Sumber : RS Yos Sudarso Padang
Source : Yos Sudarso Hospital of Padang

Padang Dalam Angka Tahun 2006

Tabel / Table 4.37
Jumlah Pasien yang Rawat Jalan menurut Bulan pada RS YARSI
Number of Patient Treatment on The Way by Month at YARSI Hospital
2005

Bulan <i>Month</i>	Bagian / <i>Department</i>						Jumlah <i>Total</i>	
	Umum/ <i>General</i>	Kebidanan/ <i>Obstetric</i>	Anak / <i>Children</i>	KB / <i>Fmy Planing</i>	Imunisasi / <i>Immuzation</i>	Lainnya <i>Others</i>		
(1)	(2)	(3)	(4)	(5)	(6)	(7)	(8)	
1. Januari	1,793	93	186	17	44	327	2,460	
2. Februari	1,715	95	355	14	49	292	2,520	
3. Maret	1,940	120	299	20	56	368	2,803	
4. April	1,668	109	256	15	48	384	2,480	
5. Mei	1,814	111	280	19	69	485	2,778	
6. Juni	1,906	72	265	7	94	444	2,788	
7. Juli	2,106	83	295	18	72	467	3,041	
8. Agustus	2,053	70	294	21	74	487	2,999	
9. September	2,202	91	72	24	61	451	2,901	
10. Oktober	1,956	101	337	27	57	371	2,849	
11. November	2,642	84	333	26	43	398	3,526	
12. Desember	2,125	92	387	26	56	445	3,131	
Jumlah / <i>Total</i>	2005	23,920	1,121	3,359	234	723	4,919	34,276
	2004	24,918	1,147	2,612	255	563	0	29,495
	2003	22,372	1,260	2,099	228	415	0	26,374
	2002	19,579	609	1,692	241	431	0	22,552
	2001	16,761	716	1,891	262	533	0	20,163

Sumber : RS YARSI Padang
 Source : YARSI Hospital of Padang

Padang Dalam Angka Tahun 2006

Tabel / Table 4.38
Jumlah Pasien yang Rawat Jalan menurut Bulan pada RS SELASIH
Number of Patient Treatment on The Way by Month at SELASIH Hospital
2005

Bulan <i>Month</i>	Bagian / <i>Department</i>						Jumlah <i>Total</i>	
	Umum/ <i>General</i>	Kebidanan/ <i>Obstetric</i>	Anak / <i>Children</i>	KB / <i>Fmy Planing</i>	Imunisasi / <i>Immuzation</i>	Lainnya <i>Others</i>		
(1)	(2)	(3)	(4)	(5)	(6)	(7)	(8)	
1. Januari	1,005	36	104	-	-	-	1,145	
2. Februari	930	45	78	-	-	-	1,053	
3. Maret	1,042	57	87	-	-	-	1,186	
4. April	933	63	72	-	-	-	1,068	
5. Mei	1,021	56	64	-	-	-	1,141	
6. Juni	964	51	63	-	-	-	1,078	
7. Juli	1,045	39	82	-	-	-	1,166	
8. Agustus	976	36	117	-	-	-	1,129	
9. September	1,148	30	126	-	-	-	1,304	
10. Oktober	930	54	120	-	-	-	1,104	
11. November	1,276	46	133	-	-	-	1,455	
12. Desember	1,287	74	71	-	-	-	1,432	
Jumlah / <i>Average</i>	2005	12,557	587	1,117	0	0	0	14,261
	2004	10,686	506	1,148	0	0	0	12,340
	2003	10,122	905	802	0	0	0	11,829
	2002	8,609	729	552	0	0	0	9,890
	2001	7,278	564	154	0	0	0	7,996

Sumber : RS Selasih Padang
 Source : *Selasih Hospital of Padang*

Padang Dalam Angka Tahun 2006

Tabel / Table 4.39
Jumlah Pasien yang Rawat Jalan menurut Bulan pada RS SELAGURI
Number of Patient Treatment on The Way by Month at SELAGURI Hospital
2005

Bulan Month	Bagian / Department						Jumlah Total	
	Umum/ General	Kebidanan/ Obstetric	Anak / Children	KB / Fmy Planing	Imunisasi / Immuzation	Lainnya Others		
(1)	(2)	(3)	(4)	(5)	(6)	(7)	(8)	
1. Januari	495	5	1	-	4	-	505	
2. Februari	448	6	3	-	2	-	459	
3. Maret	556	9	1	-	1	-	567	
4. April	499	8	-	-	-	-	507	
5. Mei	532	4	1	-	5	-	542	
6. Juni	579	6	1	-	-	-	586	
7. Juli	561	7	7	-	-	-	575	
8. Agustus	539	7	1	-	1	-	548	
9. September	574	5	4	-	-	-	583	
10. Oktober	473	2	3	-	-	-	478	
11. November	632	4	1	-	-	-	637	
12. Desember	649	4	1	-	-	-	654	
Jumlah / Average	2005 2004 2003 2002 2001	6,537 419 364 578 6,678	67 79 104 97 127	24 36 36 23 35	0 0 0 0 0	13 18 14 69 51	0 0 0 0 0	6,641 552 518 767 6,891

Sumber : RS SELAGURI Padang
 Source : SELAGURI Hospital of Padang

Padang Dalam Angka Tahun 2006

Tabel / Table 4.40
Jumlah Pasien yang Rawat Jalan menurut Bulan pada RS Tentara Ganting
Number of Patient Treatment on The Way by Month at ARMY Hospital
2005

Bulan Month	Bagian / Department						Jumlah Total	
	Umum/ General	Kebidanan/ Obstetric	Anak / Children	KB / Fmy Planing	Imunisasi / Immuzation	Lainnya Others		
(1)	(2)	(3)	(4)	(5)	(6)	(7)	(8)	
1. Januari	756	15	170	21	40	-	1,002	
2. Februari	785	12	161	11	30	-	999	
3. Maret	753	12	155	13	26	-	959	
4. April	770	8	103	10	24	-	915	
5. Mei	763	12	115	13	35	-	938	
6. Juni	728	15	113	10	21	-	887	
7. Juli	1,004	14	108	20	40	-	1,186	
8. Agustus	928	11	148	8	38	-	1,133	
9. September	780	17	158	9	39	-	1,003	
10. Oktober	580	17	134	12	40	-	783	
11. November	971	9	151	14	30	-	1,175	
12. Desember	796	5	170	44	9	-	1,024	
Jumlah /	2005	9,614	147	1,686	185	372	0	12,004
Average	2004	9,798	144	1,814	233	601	0	12,590
	2003	5,651	358	2,430	196	10,630	0	19,265
	2002	10,523	309	5,558	69	453	0	16,912
	2001	9,857	552	6,871	160	225	0	17,665

Sumber : RS Tentara Padang
 Source : Army Hospital of Padang

Padang Dalam Angka Tahun 2006

Tabel / Table 4.41
Jumlah Pasien yang Rawat Jalan menurut Bulan pada RS Bunda Medical Center
Number of Patient Treatment on The Way by Month at Bunda Medical Center Hospital
2005

Bulan <i>Month</i>	Bagian / <i>Department</i>						Jumlah <i>Total</i>	
	Umum/ <i>General</i>	Kebidanan/ <i>Obstetric</i>	Anak / <i>Children</i>	KB / <i>Fmy Planing</i>	Imunisasi / <i>Immuzation</i>	Lainnya <i>Others</i>		
(1)	(2)	(3)	(4)	(5)	(6)	(7)	(8)	
1. Januari	744	5	337	6	124	164	1,380	
2. Februari	732	-	296	8	93	201	1,330	
3. Maret	721	3	308	12	116	186	1,346	
4. April	567	1	260	19	75	129	1,051	
5. Mei	665	2	246	7	124	149	1,193	
6. Juni	621	6	286	3	89	149	1,154	
7. Juli	561	2	317	8	88	183	1,159	
8. Agustus	798		330	7	82	174	1,391	
9. September	806	1	319	11	54	129	1,320	
10. Oktober	584	1	241	-	63	307	1,196	
11. November	696	10	305	-	72	308	1,391	
12. Desember	752	1	276	1	74	276	1,380	
Jumlah / <i>Average</i>	2005	8,247	32	3,521	82	1,054	2,355	15,291
	2004	62	45	3,636	95	1,317	8,124	13,279
	2003	79	33	3,248	54	1,308	7,069	11,791

Sumber : RS Bunda Medical Center Padang
Source : Bunda Medical Center Hospital of Padang

Padang Dalam Angka Tahun 2006

Tabel / Table 4.42
Jumlah Pasien yang Rawat Jalan menurut Bulan pada RS PT Semen Padang
Number of Patient Treatment on The Way by Month at PT Semen Padang Hospital
2005

Bulan Month	Bagian / Department						Jumlah Total	
	Umum/ General	Kebidanan/ Obstetric	Anak / Children	KB / Fmy Planing	Imunisasi / Immuzation	Lainnya Others		
(1)	(2)	(3)	(4)	(5)	(6)	(7)	(8)	
1. Januari	4,057	244	-	262	79	2,195	6,837	
2. Februari	3,921	215	-	209	100	1,963	6,408	
3. Maret	4,382	253	-	228	110	2,330	7,303	
4. April	4,064	227	-	227	101	2,079	6,698	
5. Mei	4,331	236	-	229	154	2,194	7,144	
6. Juni	4,368	206	-	236	138	2,087	7,035	
7. Juli	4,127	144	-	238	118	2,068	6,695	
8. Agustus	4,702	220	-	225	127	2,294	7,568	
9. September	4,280	200	-	240	143	2,008	6,871	
10. Oktober	3,919	187	-	196	113	1,820	6,235	
11. November	3,868	174	-	182	112	2,285	6,621	
12. Desember	4,570	236	15	248	73	2,279	7,421	
Jumlah / Average	2005 2004	50,589 54,062	2,542 2,757	15 3,550	2,720 2,778	1,368 1,297	25,602 21,583	82,836 86,027

Sumber : RS PT Semen Padang
 Source : PT Semen Padang Hospital

Padang Dalam Angka Tahun 2006

Tabel / Table 4.43
Jumlah Puskesmas, Puskesmas Pembantu dan Tenaga Medis menurut Kecamatan
Number of Public Health Center and Medical Person by Sub District
2005

Kecamatan / Sub District	Puskesmas / Public Health Center	Puskesmas Pembantu / Sub Public Health Cent	Tenaga Medis / Medical Person			
			Dokter Doctor	Dokter Gigi Dentist	Bidan/Perawat Nurse	
(1)	(2)	(3)	(4)	(5)	(6)	
01. Bungus Teluk Kabung	1	4	2	1	22	
02. Lubuk Kilangan	1	3	2	1	24	
03. Lubuk Begalung	2	5	4	3	41	
04. Padang Selatan	3	5	7	7	41	
05. Padang Timur	1	8	4	2	25	
06. Padang Barat	1	6	7	6	32	
07. Padang Utara	3	4	7	6	58	
08. Nanggalo	2	3	7	4	40	
09. Kuranji	2	4	5	3	32	
10. Pauh	1	5	2	2	20	
11. Koto Tangah	2	9	4	5	68	
<hr/>						
Padang	2005	19	56	51	40	403
	2004	19	56	50	37	404
	2003	19	55	49	31	402
	2002	19	55	50	34	184
	2001	19	53		37	185

Sumber : Dinas Kesehatan Kota Padang
 Source : Public Health Service of Padang

Padang Dalam Angka Tahun 2006

Tabel / Table 4.44
Jumlah Kunjungan pada Puskesmas menurut Kecamatan
Number of Attendance to Public Health Center by Sub District
2005

Puskesmas / <i>Public Health</i>	Berdasarkan Pembayaran /				Jumlah <i>Total</i>	
	Umum / <i>General</i>	Askes /	Gakin	Gratis		
(1)	(2)	(3)	(4)	(5)	(6)	
1. Seberang Padang	21,360	8,436	6,960	4,056	40,812	
2. Pemancangan	9,564	2,844	3,012	876	16,296	
3. Rawang Barat	9,084	7,616	504	472	17,676	
4. Bungus	11,520	2,028	5,124	612	19,284	
5. Pengambiran	9,948	3,924	3,312	2,484	19,668	
6. Lubuk Begalung	19,620	10,800	3,492	8,928	42,840	
7. Padang Pasir	43,356	22,140	9,900	2,544	77,940	
8. Alai	10,908	8,988	4,536	660	25,092	
9. Lapai	24,487	13,844	6,876	1,020	46,227	
10. Andaleh	16,488	14,892	21,768	960	54,108	
11. Pauh	16,092	8,184	8,976	2,388	35,640	
12. Lubuk Kilangan	11,100	4,920	9,096	2,316	27,432	
13. Nanggalo	17,784	11,484	9,996	1,692	40,956	
14. Kuranji	16,884	7,032	10,052	856	34,824	
15. Belimbing	10,632	4,935	10,560	336	26,463	
16. Air Dingin	24,456	5,592	31,044	480	61,572	
17. Lubuk Buaya	36,072	20,746	29,136	3,540	89,494	
18. Air Tawar	11,184	8,544	2,510	828	23,066	
19. Ulak Karang	12,672	7,296	5,544	732	26,244	
Padang	2005	333,211	174,245	182,398	35,780	725,634
	2004	279,710	164,812	175,320	32,115	651,957
	2003	307,644	191,308	172,115	33,013	704,080

Sumber : Dinas Kesehatan Kota Padang
 Source : *Public Health Service of Padang*

Padang Dalam Angka Tahun 2006

Tabel / Table 4.45
Jumlah Rumah Sakit/ Klinik Bersalin, Klinik/Balai Pengobatan dan Rumah Bersalin
menurut Kecamatan / Number of Maternity Clinic, Out Patient Clinic and Delivery
Clinic by Sub District / Tahun 2005

Kecamatan / Sub District	RS Bersalin / Maternity Clinic	Klinik/ Balai Pengobatan / Out Patient Clinic	Rumah Bersalin Delivery Clinic	Puskesmas Keliling	
(1)	(2)	(3)	(4)	(5)	
-1. Bungus Teluk Kabung	-	1	1	1	
-2. Lubuk Kilangan	-	1	1	1	
-3. Lubuk Begalung	-	3	2	2	
-4. Padang Selatan	-	2	2	3	
-5. Padang Timur	2	6	5	1	
-6. Padang Barat	4	3	3	1	
-7. Padang Utara	1	4	2	3	
-8. Nanggalo	-	3	2	2	
-9. Kuranji	-	1	1	2	
1-. Pauh	-	2	2	1	
11. Koto Tengah	-	6	6	2	
Padang	2005	7	32	27	19
	2004	7	34	0	17
	2003	6	25	29	29
	2002	6	27	30	30
	2001	6	34	18	18

Sumber : Dinas Kesehatan Kota Padang
 Source : Public Health Service of Padang

Padang Dalam Angka Tahun 2006

Tabel / Table 4.46
Jumlah Apotik, Toko Obat dan Laboratorium
menurut Kecamatan / Number of Dispensary, Drug Stores and Laboratory
by Sub District / Tahun 2005

Kecamatan / Sub District	Apotik Dispensary	Toko Obat Drug Stores	Laboratorium Laboratory	
(1)	(2)	(3)	(4)	
01. Bungus Teluk Kabung	0	2	0	
02. Lubuk Kilangan	0	6	0	
03. Lubuk Begalung	6	12	0	
04. Padang Selatan	16	11	1	
05. Padang Timur	30	31	1	
06. Padang Barat	31	42	9	
07. Padang Utara	11	26	1	
08. Nanggalo	12	11	0	
09. Kuranji	0	5	0	
10. Pauh	0	3	0	
11. Koto Tangah	6	11	0	
<hr/>				
Padang	2005	112	160	12
	2004	102	88	16
	2003	98	136	9
	2002	98	135	9
	2001	87	106	8

Sumber : Dinas Kesehatan Kota Padang
 Source : Public Health Service of Padang

Padang Dalam Angka Tahun 2006

Tabel / Table 4.47
Jumlah Penderita Beberapa Jenis Penyakit Terbanyak di Kota Padang
Number of Patient at The Most Kinds of Disease in Padang
2005

Jenis Penyakit / <i>Main Disease</i>	2001	2002	2003	2004	2005
(1)	(2)	(3)	(4)	(5)	(6)
1. Infeksi Saluran Pernapasan Atas (ISPA)	148,694	223,968	111,792	122,090	112,589
2. Jaringan bawah kulit	-	-	22,431	23,024	17,962
3. Rematik	-	28,438	29,367	20,953	11,926
4. Jaringan gusi / pro dental	13,653	40,181	17,399	16,774	13,551
5. Tukak lambung	-	-	6,524	8,008	5,244
6. Scabies	-	-	3,472	2,261	1,374
7. Diare	-	22,436	11,775	13,334	10,764
8. Alergi Kulit	18,212	7,434	16,401	14,304	12,163
9. Cacing	-	-	5,237	5,197	4,270
10. Hipertensi	22,511	28,438	16,478	12,018	6,070
11. Radang Telinga	-	-	5,968	5,403	4,788
12. Asma	19,025	11,407	12,521	8,610	3,921
13. Lainnya	60,426	-	11,012	32,895	24,760
Jumlah / <i>Total</i>	282,521	362,302	270,377	284,871	229,382

Sumber : Dinas Kesehatan Kota Padang
Source : *Public Health Service of Padang*

Padang Dalam Angka Tahun 2006

Tabel / Table 4.48
Banyaknya Bayi Lahir Hidup, Lahir Mati dan Kematian Ibu Waktu Melahirkan
menurut Kecamatan / Number of Alive Birth, Dead Birth and Maternal Death
by Sub District / Tahun 2005

Kecamatan / Sub District	Lahir Hidup Alive at Birth	Lahir Mati Dead at Birth	Kematian Ibu Waktu Melahirkan Maternal Death at Child Birth	
(1)	(2)	(3)	(4)	
01. Bungus Teluk Kabung	486	2	0	
02. Lubuk Kilangan	817	0	0	
03. Lubuk Begalung	1,939	6	0	
04. Padang Selatan	1,135	3	0	
05. Padang Timur	1,529	1	0	
06. Padang Barat	1,107	0	0	
07. Padang Utara	1,332	1	0	
08. Nanggalo	1,098	2	0	
09. Kuranji	2,062	4	1	
10. Pauh	900	2	0	
11. Koto Tangah	2,377	3	0	
Padang	2005	14,782	24	1
	2004	13,972	28	3
	2003	14,145	11	4
	2002	15,028	23	8

Sumber : Dinas Kesehatan Kota Padang
 Source : Public Health Service of Padang

Padang Dalam Angka Tahun 2006

Tabel / Table 4.49
Banyaknya LPM menurut Tingkat Klasifikasi dan Kecamatan
Number of LPM by Classification Level and Sub District
2005

Kecamatan / Sub District	Pasif / Passive	Berkembang / Growth	Aktif / Active	Jumlah / Total	
(1)	(2)	(3)	(4)	(5)	
01. Bungus Teluk Kabung	0	3	3	6	
02. Lubuk Kilangan	0	3	4	7	
03. Lubuk Begalung	2	3	10	15	
04. Padang Selatan	2	6	4	12	
05. Padang Timur	2	4	4	10	
06. Padang Barat	2	4	4	10	
07. Padang Utara	0	4	3	7	
08. Nanggalo	0	3	3	6	
09. Kuranji	2	4	3	9	
10. Pauh	0	6	3	9	
11. Koto Tengah	6	4	3	13	
Padang	2005	16	44	44	104
	2004	29	46	28	103
	2003	0	103	0	103
	2002	40	30	34	104
	2001	51	36	15	102

Sumber : Badan Pemberdayaan Masyarakat dan Keluarga Berencana Kota Padang
 Source : Village Development and Family Planning Agency, Padang

Padang Dalam Angka Tahun 2006

Tabel / Table 4.50
Banyaknya POSYANDU dan KADER menurut Kecamatan
Number of Integrated Service Post and Partisan by Sub District
2005

Kecamatan / Sub District	Kelurahan Villages	Posyandu Integrated Service Post	Kader Partisan	
(1)	(2)	(3)	(4)	
01. Bungus Teluk Kabung	6	36	144	
02. Lubuk Kilangan	7	41	164	
03. Lubuk Begalung	15	95	380	
04. Padang Selatan	12	85	340	
05. Padang Timur	10	84	336	
06. Padang Barat	10	70	280	
07. Padang Utara	7	85	340	
08. Nanggalo	6	54	212	
09. Kuranji	9	68	272	
10. Pauh	9	65	260	
11. Koto Tangah	13	133	532	
<hr/>				
Padang	2005	104	816	3,260
	2004	104	810	3,240
	2003	103	805	3,220
	2002	103	809	3,236

Sumber : Dinas Kesehatan Kota Padang
 Source : Public Health Service of Padang

Padang Dalam Angka Tahun 2006

Tabel / Table 4.51
Jumlah Klinik KB menurut Status dan Kecamatan
Number of Family Planning Clinic by Status and Sub District
2005

Kecamatan / Sub District	Pemerintah / Public	Swasta / Private	Jumlah / Total	
(1)	(2)	(3)	(4)	
01. Bungus Teluk Kabung	3	0	3	
02. Lubuk Kilangan	2	1	3	
03. Lubuk Begalung	5	1	6	
04. Padang Selatan	6	0	6	
05. Padang Timur	11	1	12	
06. Padang Barat	5	0	5	
07. Padang Utara	5	1	6	
08. Nanggalo	5	0	5	
09. Kuranji	6	0	6	
10. Pauh	5	0	5	
11. Koto Tangah	11	1	12	
Padang	2005	64	5	69
	2004	69	5	74
	2003	67	9	76
	2002	62	9	71
	2001	67	8	75

Sumber : Badan Pemberdayaan Masyarakat dan Keluarga Berencana Kota Padang
Source : Village Development and Family Planning Agency, Padang

Padang Dalam Angka Tahun 2006

Tabel / Table 4.52
Jumlah PUS dan Peserta KB menurut Kecamatan dan Pelayanan
Number of Fertile Couple and Acceptor by Sub District and Kind of Service
2005

Kecamatan / Sub District	PUS / Fertile Couple	Peserta KB / Akseptor		Jumlah Total	
		Pemerintah Government	Swasta Private		
(1)	(2)	(3)	(4)	(5)	
01. Bungus Teluk Kabung	3,760	1,071	1,554	2,625	
02. Lubuk Kilangan	7,778	2,008	3,448	5,456	
03. Lubuk Begalung	12,982	2,670	6,413	9,083	
04. Padang Selatan	8,851	1,533	4,657	6,190	
05. Padang Timur	11,090	2,149	5,559	7,708	
06. Padang Barat	6,767	1,409	3,172	4,581	
07. Padang Utara	7,906	1,751	3,714	5,465	
08. Nanggalo	7,164	1,542	3,124	4,666	
09. Kuranji	15,856	3,176	7,807	10,983	
10. Pauh	6,953	1,744	2,838	4,582	
11. Koto Tengah	22,142	6,129	9,251	15,380	
<hr/>					
Padang	2005	111,249	25,182	51,537	76,719
	2004	110,428	25,984	49,939	75,923
	2003	108,476	24,088	47,530	71,618
	2002	105,350	20,965	42,955	63,920
	2001	103,208	19,123	41,958	61,069

Sumber : Badan Pemberdayaan Masyarakat dan Keluarga Berencana Kota Padang
 Source : Village Development and Family Planning Agency, Padang

Padang Dalam Angka Tahun 2006

Tabel / Table 4.53
Target dan Realisasi Akseptor Baru menurut Kecamatan
Target and Realization of Family Planing Acceptor by Sub District
2005

Kecamatan / Sub District	Target / Demand	Realisasi						Jumlah	Persentase Percentage	
		IUD	PIL	Kondom	Suntik	MO	IMP			
(1)	(2)	(3)	(4)	(5)	(5)	(5)	(5)	(5)	(5)	
01. Bungus Teluk Kabung	370	12	16	0	268	5	75	376	101.62	
02. Lubuk Kilangan	633	92	187	26	322	8	47	682	107.74	
03. Lubuk Begalung	1,410	116	760	32	944	4	13	1,869	132.55	
04. Padang Selatan	1,024	42	169	15	598	16	113	953	93.07	
05. Padang Timur	1,106	103	280	7	546	97	54	1,087	98.28	
06. Padang Barat	638	108	165	22	383	17	8	703	110.19	
07. Padang Utara	631	47	309	9	460	6	23	854	135.34	
08. Nanggalo	670	28	223	2	352	0	50	655	97.76	
09. Kuranji	1,403	95	356	22	827	17	101	1,418	101.07	
10. Pauh	1,225	59	182	26	351	3	62	683	55.76	
11. Koto Tengah	1,505	147	588	22	744	14	186	1,701	113.02	
<hr/>										
Padang	2005	10,615	849	3,235	183	5,795	187	732	10,981	103.45
	2004	10,949	1,031	3,402	217	6,435	278	705	12,068	110.22
	2003	12,501	1,154	3,301	224	7,534	301	541	13,055	104.43
	2002	11,117	1,303	3,017	168	7,143	345	554	12,530	112.71
	2001	9,669	1,329	2,517	68	5,756	328	910	10,908	112.81

Sumber : Badan Pemberdayaan Masyarakat dan Keluarga Berencana Kota Padang
 Source : Village Development and Family Planning Agency, Padang

Padang Dalam Angka Tahun 2006

Tabel / Table 4.54
Jumlah Akseptor KB Aktif menurut Alat Kontrasepsi dan Kecamatan
Number of Active Acceptor by Contraception and Sub District
2005

Kecamatan / Sub District	Alat Kontrasepsi / Contraception								Jumlah / Total	
	Inplant	IUD	PIL	Kondom	Suntik	MOP	MOW	OV		
(1)	(2)	(3)	(4)	(5)	(6)	(7)	(8)	(9)	(10)	
01. Bungus Teluk Kabung	362	87	282	2	1,771	1	120	0	2,625	
02. Lubuk Kilangan	222	1,926	1,011	81	1,937	12	267	0	5,456	
03. Lubuk Begalung	306	1,839	2,097	73	4,414	0	354	0	9,083	
04. Padang Selatan	474	933	1,229	72	3,103	1	378	0	6,190	
05. Padang Timur	266	1,341	1,388	120	4,117	7	469	0	7,708	
06. Padang Barat	56	1,024	881	52	2,207	1	360	0	4,581	
07. Padang Utara	251	972	1,169	86	2,703	4	280	0	5,465	
08. Nanggalo	261	822	989	54	2,341	2	197	0	4,666	
09. Kuranji	673	2,185	2,011	140	5,490	2	482	0	10,983	
10. Pauh	239	725	911	55	2,469	0	183	0	4,582	
11. Koto Tengah	902	2,712	3,695	206	7,414	6	445	0	15,380	
Padang	2005	4,012	14,566	15,663	941	37,966	36	3,535	0	76,719
	2004	3,677	14,859	15,403	963	37,307	50	3,650	14	75,923
	2003	3,434	14,728	13,961	861	35,009	58	3,551	16	71,618
	2002	3,226	14,057	12,028	679	30,455	69	3,376	33	63,923
	2001	3,610	16,037	10,599	501	26,800	46	3,489	22	61,104

Sumber : Badan Pemberdayaan Masyarakat dan Keluarga Berencana Kota Padang
Source : Village Development and Family Planning Agency, Padang

Padang Dalam Angka Tahun 2006

Tabel / Table 4.55
Jumlah Keluarga menurut Tingkat Kesejahteraan Keluarga dan Kecamatan
Number of Family by Welfare Level and Sub District
2005

Kecamatan / Sub District	Tingkat Kesejahteraan / <i>Welfare Level</i>							Jumlah / <i>Total</i>	
	Pra KS		KS I		KS	KS	KS		
	Eko- nomi	Non Ekonomi	Eko- nomi	Non Ekonomi	II	III	Plus		
(1)	(2)	(3)	(4)	(5)	(6)	(7)	(8)	(9)	
01. Bungus Teluk Kabung	55	264	1,793	925	1,624	691	143	5,495	
02. Lubuk Kilangan	17	0	3,217	1,861	4,534	2,332	251	12,212	
03. Lubuk Begalung	1	0	2,885	605	6,712	5,810	566	16,579	
04. Padang Selatan	30	0	3,144	2,322	3,874	2,412	273	12,055	
05. Padang Timur	207	167	3,765	1,947	4,352	6,605	1,282	18,325	
06. Padang Barat	0	0	1,639	1,206	2,323	5,221	621	11,010	
07. Padang Utara	8	97	1,685	1,358	2,649	4,611	567	10,975	
08. Nanggalo	275	69	1,502	1,454	2,711	3,779	296	10,086	
09. Kuranji	678	49	3,506	3,068	3,764	7,163	1,537	19,765	
10. Pauh	16	0	2,000	1,476	2,192	3,420	537	9,641	
11. Koto Tengah	275	0	3,122	4,171	6,975	8,050	2,405	24,998	
Padang	2005	1,562	646	28,258	20,393	41,710	50,094	8,478	151,141
	2004	221	93	10,341	35,151	44,696	49,725	8,579	148,806
	2003	247	90	9,679	34,681	43,110	51,208	8,787	147,802
	2002	282	100	10,101	35,117	39,626	51,174	8,817	145,217
	2001	438	210	9,784	31,022	45,580	43,701	6,630	137,365

Sumber : Badan Pemberdayaan Masyarakat dan Keluarga Berencana Kota Padang
 Source : *Village Development and Family Planning Agency, Padang*

Padang Dalam Angka Tahun 2006

Tabel / Table 4.56
Jumlah Institusi Masyarakat dalam Program KB menurut Kecamatan
Number of Community Insitution at Family Planning by Sub District
2005

Kecamatan / Sub District	PPKBD	SUB PPKBD	KELP KB	KELP UPPKS	BKB	BKR	BKL	
(1)	(2)	(3)	(4)	(5)	(6)	(7)	(8)	
01. Bungus Teluk Kabung	13	29	26	38	6	1	1	
02. Lubuk Kilangan	7	37	37	28	7	1	1	
03. Lubuk Begalung	21	86	101	133	15	2	1	
04. Padang Selatan	24	64	64	109	13	1	3	
05. Padang Timur	27	83	52	59	10	1	1	
06. Padang Barat	30	70	40	28	10	1	1	
07. Padang Utara	18	64	58	66	7	1	1	
08. Nanggalo	8	47	28	50	7	2	2	
09. Kuranji	10	75	52	42	9	1	1	
10. Pauh	13	42	40	31	9	1	1	
11. Koto Tengah	26	110	57	121	13	1	1	
Padang	2005	197	707	555	705	106	13	14
	2004	215	628	560	705	104	11	14
	2003	197	703	560	716	115	11	14
	2002	193	704	860	707	128	11	13
	2001	193	704	860	707	128	11	14

Sumber : Badan Pemberdayaan Masyarakat dan Keluarga Berencana Kota Padang
 Source : *Village Development and Family Planning Agency, Padang*

Padang Dalam Angka Tahun 2006

Tabel / Table 4.57
Jumlah Tempat Beribadah menurut Kecamatan
Number of Prayer Houses by Sub District
2005

Kecamatan / Sub District	Mesjid / Mosque	Mushala	Kelenteng / Temple	Gereja / Church		Pura / Wihara Balinese Temple	
				Katolik	Protestan		
(1)	(2)	(3)	(4)	(5)	(6)	(7)	
01. Bungus Teluk Kabung	13	70	-	-	-	-	
02. Lubuk Kilangan	25	78	-	-	-	-	
03. Lubuk Begalung	61	94	-	-	-	-	
04. Padang Selatan	35	66	1	-	4	1	
05. Padang Timur	54	76	-	-	1	-	
06. Padang Barat	40	39	-	4	-	1	
07. Padang Utara	49	62	-	-	-	-	
08. Nanggalo	34	44	-	-	-	-	
09. Kuranji	60	177	-	-	-	-	
10. Pauh	35	104	-	-	-	-	
11. Koto Tengah	112	195	-	-	-	-	
Padang	2005	518	1,005	1	4	5	2
	2004	488	1,095	1	2	7	2
	2003	459	569	1	5	4	1
	2002	451	774	1	5	4	1
	2001	448	716	2	5	4	1

Sumber : Kantor Departemen Agama Kota Padang

Source : Department of Religion of Padang

Padang Dalam Angka Tahun 2006

Tabel / Table 4.58
Jumlah Nikah, Talak Cerai dan Rujuk menurut Kecamatan
Number of Marriage, Divorce and Reconciliation by Sub District
2005

Kecamatan / Sub District	Nikah / Marriage	Talak / Divorce	Cerai / Divorce	Rujuk / Reconciliation	
(1)	(2)	(3)	(4)	(5)	
01. Bungus Teluk Kabung	185	1	1	-	
02. Lubuk Kilangan	396	16	12	-	
03. Lubuk Begalung	772	16	45	-	
04. Padang Selatan	490	9	32	-	
05. Padang Timur	595	24	32	-	
06. Padang Barat	329	23	31	-	
07. Padang Utara	429	10	20	-	
08. Nanggalo	459	16	31	-	
09. Kuranji	875	17	34	-	
10. Pauh	388	7	15	-	
11. Koto Tangah	1,074	21	53	-	
<hr/>					
Padang	2005	5,992	160	306	0
	2004	5,748	354	265	0
	2003	5,451	126	163	0
	2002	5,774	62	133	0
	2001	5,370	80	100	0

Sumber : Kantor Pengadilan Agama Kota Padang
 Source : Religion Court Office of Padang

Padang Dalam Angka Tahun 2006

Tabel / Table 4.59
Banyaknya Perceraian menurut Sebab
Number of Divorces by Causes
2005

Kecamatan / Sub District	Penyebab / Cause				Jumlah / Total	
	Moral	Meninggalkan kewajiban	Perselisihan	Lainnya		
(1)	(2)	(3)	(4)	(5)	(6)	
01. Bungus Teluk Kabung	-	1	1	-	2	
02. Lubuk Kilangan	-	7	16	-	23	
03. Lubuk Begalung	-	22	29	-	51	
04. Padang Selatan	-	12	19	-	31	
05. Padang Timur	-	15	24	-	39	
06. Padang Barat	-	24	30	-	54	
07. Padang Utara	-	20	10	-	30	
08. Nanggalo	-	10	15	-	25	
09. Kuranji	-	21	25	-	46	
10. Pauh	-	8	14	-	22	
11. Koto Tangah	-	29	30	-	59	
<hr/>						
Padang	2005	-	169	213	-	382
	2004	-	243	176	-	419
	2003	11	150	126	-	287

Sumber : Kantor Pengadilan Agama Kota Padang

Source : Religion Court Office of Padang

Padang Dalam Angka Tahun 2006

Tabel / Table 4.60
Jumlah BP4, Balai Nikah, Wali Nikah dan Wali Hakim
Number of BP4, Registry Moeslem Office, Married Guardian and Judge Guardian
2005

Tahun / Year	BP4	Balai Nikah / Registry Office Moeslem	Wali Nikah / Married Guardian	Wali Hakim / Judge Guardian
(1)	(2)	(3)	(4)	(5)
01. 1995	12	11	4,632	189
02. 1996	12	11	4,741	172
03. 1997	12	11	4,753	231
04. 1998	12	11	4,886	124
05. 1999	12	11	5,192	140
06. 2000	12	11	3,987	80
07. 2001	12	11	5,267	97
08. 2002	12	11	5,669	105
09. 2003	12	11	5,241	148
10. 2004	12	11	5,649	112
11. 2005	12	11	5,864	126

Sumber : Kantor Departemen Agama Kota Padang
Source : Department of Religion of Padang

Padang Dalam Angka Tahun 2006

Tabel / Table 4.61
Banyaknya Jemaah Haji menurut Kecamatan dan Jenis Kelamin
Number of Moeslem Pilgrims by Sub District and Sex
2005

Kecamatan / Sub District	Laki-laki / Male	Perempuan / Female	Jumlah / Total	Meninggal / Dead	
(1)	(2)	(3)	(4)	(5)	
01. Bungus Teluk Kabung	1	1	2	-	
02. Lubuk Kilangan	39	41	80	-	
03. Lubuk Begalung	45	57	102	-	
04. Padang Selatan	47	49	96	-	
05. Padang Timur	66	71	137	-	
06. Padang Barat	73	82	155	-	
07. Padang Utara	97	103	200	-	
08. Nanggalo	49	63	112	-	
09. Kuranji	37	49	86	-	
10. Pauh	34	37	71	-	
11. Koto Tengah	109	112	221	-	
<hr/>					
Padang	2005	597	665	1,262	0
	2004	533	783	1,316	0
	2003	528	786	1,314	0
	2002	595	716	1,311	0
	2001	481	648	1,129	1

Sumber : Kantor Departemen Agama Kota Padang
 Source : Department of Religion of Padang

Padang Dalam Angka Tahun 2006

Tabel / Table 4.62
Banyaknya Jemaah Haji menurut Kecamatan dan Kelompok Umur
Number of Moeslem Pilgrims by Sub District and Age Group
2005

Kecamatan / Sub District	Kelompok Umur / Age Group							Jumlah / Total	
	< 20	21 - 30	31 - 40	41 - 50	51 - 60	60 - 70	71 +		
(1)	(2)	(3)	(4)	(5)	(6)	(7)	(8)	(9)	
01. Bungus Teluk Kabung	-	-	-	1	1	-	-	2	
02. Lubuk Kilangan	-	3	11	32	29	3	2	80	
03. Lubuk Begalung	-	2	7	39	31	20	3	102	
04. Padang Selatan	-	1	8	45	33	9	-	96	
05. Padang Timur	-	3	4	58	45	26	1	137	
06. Padang Barat	-	8	15	62	49	21	-	155	
07. Padang Utara	-	9	28	85	69	9	-	200	
08. Nanggalo	-	7	14	41	33	13	4	112	
09. Kuranji	-	4	9	37	29	7	-	86	
10. Pauh	-	1	6	33	26	5	-	71	
11. Koto Tengah	-	10	51	95	57	8	-	221	
<hr/>									
Padang	2005	-	48	153	528	402	121	10	1,262
	2004	15	117	295	379	397	107	6	1,316
	2003	-	107	233	410	329	185	34	1,314

Sumber : Kantor Departemen Agama Kota Padang
 Source : Department of Religion of Padang

Padang Dalam Angka Tahun 2006

Tabel / Table 4.63
 Banyaknya Jemaah Haji menurut Kecamatan dan Jenis Pekerjaan
Number of Moeslem Pilgrims by Sub District and Occuption
 2005

Kecamatan / Sub District	Petani Farmer	Pedagang Trader	PNS Public Servant	ABRI & Veteran	Lainnya / Others	Jumlah / Total	
(1)	(2)	(3)	(4)	(5)	(6)	(7)	
01. Bungus Teluk Kabung	-	1	-	-	1	2	
02. Lubuk Kilangan	3	25	19	1	32	80	
03. Lubuk Begalung	4	25	20	-	53	102	
04. Padang Selatan	-	37	18	2	39	96	
05. Padang Timur	2	24	38	-	73	137	
06. Padang Barat	2	33	27	-	93	155	
07. Padang Utara	1	49	42	3	105	200	
08. Nanggalo	1	34	29	-	48	112	
09. Kuranji	3	29	16	1	37	86	
10. Pauh	6	22	19	-	24	71	
11. Koto Tengah	7	59	56	2	97	221	
Padang	2005	29	338	284	9	602	1,262
	2004	51	407	264	6	588	1,316
	2003	46	363	307	14	584	1,314
	2002	46	363	303	12	584	1,308
	2001	27	96	320	22	664	1,129

Sumber : Kantor Departemen Agama Kota Padang

Source : Department of Religion of Padang

Padang Dalam Angka Tahun 2006

Tabel / Table 4.64
Banyaknya Jemaah Haji menurut Kecamatan dan Pendidikan
Number of Moeslem Pilgrims by Sub District and Education
2005

Kecamatan / Sub District	Tidak		SLTP	SLTA	Sarjana		Jumlah / Total	
	Tamat SD Not Comple Elementary	SD Elemen tary	Junior High School	Senior High School	Muda / Bachelor Degree	Sarjana Univ. Degree		
(1)	(2)	(3)	(4)	(5)	(6)	(7)	(8)	
01. Bungus Teluk Kabung	-	-	1	-	1	-	2	
02. Lubuk Kilangan	-	11	22	34	5	8	80	
03. Lubuk Begalung	-	21	25	29	10	17	102	
04. Padang Selatan	2	15	23	28	13	15	96	
05. Padang Timur	1	23	28	49	12	24	137	
06. Padang Barat	-	27	35	44	17	32	155	
07. Padang Utara	-	29	44	65	27	35	200	
08. Nanggalo	-	12	24	41	11	24	112	
09. Kuranji	-	11	25	33	7	10	86	
10. Pauh	-	11	21	27	5	7	71	
11. Koto Tengah	5	31	65	79	26	15	221	
Padang	2005	8	191	313	429	134	187	1,262
	2004	-	157	352	533	103	174	1,319
	2003	-	152	272	548	128	214	1,314
	2002	-	149	272	548	128	214	1,311
	2001	-	143	171	422	119	274	1,129

Sumber : Kantor Departemen Agama Kota Padang

Source : Department of Religion of Padang

Padang Dalam Angka Tahun 2006

Tabel / Table 4.65
Jumlah Ternak, Orang Berkurban dan Penerima Kurban pada Idul Adha
Number of Cattle Slaughtered, Sacrifice and Receiver on Islamic Festival Sacrifice
2005

Kecamatan / Sub District	Kambing Goat	Sapi Cow	Kerbau Buffalo servant	Orang Berkurban Sacrifice	Penerima Receiver	
(1)	(2)	(3)	(4)	(5)	(6)	
01. Bungus Teluk Kabung	88	52	-	394	3,757	
02. Lubuk Kilangan	221	210	-	1,690	16,710	
03. Lubuk Begalung	146	598	-	4,353	23,180	
04. Padang Selatan	81	378	-	2,269	14,272	
05. Padang Timur	63	519	-	3,696	33,569	
06. Padang Barat	26	533	-	3,523	31,925	
07. Padang Utara	93	517	-	3,732	31,950	
08. Nanggalo	109	385	-	2,745	16,265	
09. Kuranji	366	334	-	2,809	18,680	
10. Pauh	213	242	-	1,719	11,051	
11. Koto Tengah	324	635	-	4,769	24,369	
<hr/>						
Padang	2005	1,730	4,403	-	31,699	225,728
	2004	1,607	4,271	1	30,904	312,691
	2003	1,579	3,631	6	22,379	211,737

Sumber : Kantor Departemen Agama Kota Padang

Source : Department of Religion of Padang

Padang Dalam Angka Tahun 2006

Tabel / Table 4.66
Perkembangan Ongkos Naik Haji
The Development of Pilgrims Cost
1994-2005

Tahun / Year	Biaya / Expenses		Keterangan / Explanation
	Rupiah	Dollar	
(1)	(2)	(3)	(4)
1. 1994	6,900,000		
2. 1995	7,070,000		
3. 1996	7,290,000		
4. 1997	7,551,000		
5. 1998	8,805,000		
6. 1999	20,500,000		
7. 2000	17,758,000		
8. 2001	21,500,000		A
	20,500,000		B
	19,900,000		C
9. 2002		2,557	
		+ Rp 800.000,00	
10. 2003		2,577	
		+ Rp 1.000.000,00	
11. 2004		2,575	
		+ Rp 967.500,00	
12. 2005		2,568	
		+ Rp 963.266,00	

Sumber : Kantor Departemen Agama Kota Padang
 Source : Department of Religion of Padang

Padang Dalam Angka Tahun 2006

Tabel / Table 4.67
Jumlah Lokasi dan Luas Tanah Wakaf menurut Kecamatan
Number of Location and Land Area Islamic Received (Wakaf) by Sub District
2003-2005

Kecamatan / Sub District	2003		2004		2005	
	Lokasi	Luas (M ²)	Lokasi	Luas (M ²)	Lokasi	Luas (M ²)
(1)	(4)	(5)	(6)	(7)	(6)	(7)
01. Bungus Teluk Kabung	34	19,500	34	19,500	35	20,900
02. Lubuk Kilangan	14	12,465	14	12,465	14	12,465
03. Lubuk Begalung	56	37,168	56	37,168	66	48,625
04. Padang Selatan	27	15,478	27	15,478	27	15,478
05. Padang Timur	40	31,329	40	31,329	45	52,120
06. Padang Barat	20	14,312	20	14,312	20	14,312
07. Padang Utara	21	14,322	21	14,322	21	14,322
08. Nanggalo	12	7,019	12	7,019	19	10,602
09. Kuranji	76	62,386	76	62,386	76	62,638
10. Pauh	32	24,097	32	24,097	32	24,097
11. Koto Tangah	57	76,440	58	77,324	58	77,324
Padang	389	314,516	390	315,400	413	352,883

Sumber : Kantor Departemen Agama Kota Padang

Source : Department of Religion of Padang

Padang Dalam Angka Tahun 2006

Tabel / Table 4.68
Banyaknya Kecelakaan Lalu Lintas di Kota Padang
Number of Traffic Accidents in Padang
2005

Bulan / Month	Jumlah Kecelakaan Number of Traffic Acc.	Korban / Victims			Kerugian Material / Material Loss (000 Rp)	
		Meninggal Dead	Luka Berat Severely Injure	Luka Ringan Slightly Injure		
(1)	(2)	(3)	(4)	(5)	(6)	
01. Januari	1	1	-	-	1,000	
02. Februari	1	2	1	1	1,400	
03. Maret	2	2	-	1	6,000	
04. April	8	8	1	3	2,500	
05. Mei	6	6	1	4	4,900	
06. Juni	4	4	2	1	12,000	
07. Juli	3	3	2	-	1,000	
08. Agustus	4	3	2	2	43,000	
09. September	4	4	2	-	3,100	
10. Oktober	2	4	5	-	2,300	
11. November	3	2	3	3	3,000	
12. Desember	3	2	10	13	11,250	
Jumlah	2005	41	41	29	28	91,450
	2004	51	54	35	58	192,300
	2003	48	49	30	34	185,650
	2002	36	42	39	84	210,950
	2001	43	34	61	64	136,850

Sumber : POLTABES PADANG
 Source : POLICE DISTRICT of Padang

Padang Dalam Angka Tahun 2006

Tabel / Table 4.69
Banyaknya Gangguan Keamanan Dan Pelanggaran lalu Lintas Wilayah di
POLTABES PADANG / Number of Crimes and Offences at Police District of Padang
2005

Bulan / Month	Pelanggaran Lalu Lintas		Gangguan Keamanan		
	Ditindak	Disidang	Dilaporkan	Diselesaikan	
(1)	(2)	(3)	(4)	(5)	
01. Januari	1717	1717	236	109	
02. Februari	1,959	1,959	271	118	
03. Maret	1,557	1,557	241	129	
04. April	1,682	1,682	226	105	
05. Mei	1,773	1,773	240	95	
06. Juni	1,983	1,983	246	110	
07. Juli	1,586	1,586	369	131	
08. Agustus	1,431	1,431	370	172	
09. September	2,843	2,843	406	153	
10. Oktober	3,133	3,133	367	112	
11. November	2,535	2,535	356	111	
12. Desember	1,953	1,953	399	151	
Jumlah	2005	24,152	24,152	3,727	1,496
	2004	22,086	22,086	2,544	1,222
	2003	17,870	17,870	2,654	1,549
	2002	11,504	11,504	2,330	1,244

Sumber : POLTABES PADANG
 Source : POLICE DISTRICT of Padang

Padang Dalam Angka Tahun 2006

Tabel / Table 4.70
Jumlah Warga yang Memiliki SIM A, B dan C
Number of People Have Driving Licence A, B and C
2005

Bulan / Month	SIM A				SIM B				
	Baru	Perpan- jangan	Pening- katan	Jumlah	Baru	Perpan- jangan	Pening- katan	Jumlah	
(1)	(2)	(3)	(4)	(5)	(6)	(7)	(8)	(9)	
01. Januari	255	484	38	777	-	42	51	93	
02. Februari	792	232	44	1,068	-	35	44	79	
03. Maret	727	722	66	1,515	-	72	67	139	
04. April	1,127	390	67	1,584	-	126	51	177	
05. Mei	981	726	65	1,772	-	96	44	140	
06. Juni	1,278	791	37	2,106	-	38	51	89	
07. Juli	1,256	879	33	2,168	-	57	65	122	
08. Agustus	751	639	36	1,426	-	52	61	113	
09. September	869	466	25	1,360	-	54	56	110	
10. Oktober	920	572	17	1,509	-	42	51	93	
11. November	1,125	507	26	1,658	-	81	49	130	
12. Desember	1,264	682	15	1,961	-	29	40	69	
	2005	11,345	7,090	469	18,904	0	724	630	1,354
Jumlah	2004	13,629	4,746	845	19,220	0	5,401	7,378	12,779

Bersambung ...
To Be Continued....

Padang Dalam Angka Tahun 2006

Lanjutan Tabel 4.70
Continued Table 4.70

Bulan / Month	SIM C				Jumlah SIM	
	Baru	Perpan- jangan	Pening- katan	Jumlah		
(1)	(10)	(11)	(12)	(13)	(14)	
01. Januari	1,381	839	-	2,220	3,090	
02. Februari	806	562	-	1,368	2,515	
03. Maret	1,243	634	-	1,877	3,531	
04. April	1,460	788	-	2,248	4,009	
05. Mei	1,385	886	-	2,271	4,183	
06. Juni	1,524	706	-	2,230	4,425	
07. Juli	1,621	788	-	2,409	4,699	
08. Agustus	1,120	433	-	1,553	3,092	
09. September	986	584	-	1,570	3,040	
10. Oktober	1,642	604	-	2,246	3,848	
11. November	1,465	749	-	2,214	4,002	
12. Desember	1,721	668	-	2,389	4,419	
	2005	16,354	8,241	0	24,595	44,853
Jumlah	2004	23,059	3,519	0	26,578	58,577

Sumber : POLTABES PADANG
Source : POLICE DISTRICT of Padang

Padang Dalam Angka Tahun 2006

Tabel / Table 4.71
Jumlah Personil di Wilayah POLTABES PADANG
Number of Equipment in POLTABES Padang
2005

Bulan / Month	Pangkat / Rangkaing				Jumlah Total
	Perwira Menengah Middle Rank Officer	Perwira Pertama Officer of The Lower Ranks	Bintara Soldier in Lowest Grade	Tantama Low Rank non Commisioner	
(1)	(2)	(3)	(4)	(5)	(6)
01. POLTABES	7	40	516	12	575
02. Polsekta Padang Utara	-	4	66	3	73
03. Polsekta Padang Barat	-	4	66	1	71
04. Polsekta Padang Timur	-	3	49	2	54
05. Polsekta Padang Selatan	-	3	45	-	48
06. Polsekta Lubuk Begalung	-	3	49	-	52
07. Polsekta Koto Tangah	-	2	50	-	52
08. Polsekta Pauh	-	3	31	-	34
09. Polsekta Lubuk Kilangan	-	3	50	1	54
10. Polsekta Kuranji	-	2	43	3	48
11. Polsekta K.P.P.P	-	2	31	1	34
11. Polsekta Nanggalo	-	2	-	-	2
11. Polsekta Bungus Tl Kabung	-	2	-	-	2
Jumlah	2005	73	996	23	1,099
	2004	72	1,007	23	1,110
	2003	76	918	24	1,025
	2002	65	726	19	812
	2001	60	720	23	805

Sumber : POLTABES PADANG
Source : POLICE DISTRICT of Padang

Padang Dalam Angka Tahun 2006

Tabel / Table 4.72
Jumlah Petugas Sosial Masyarakat (PSM) menurut Jenis Kelamin
Number of Social Officer by Sex
2005

Kecamatan / Sub District	Laki-laki / Male	Perempuan / Female	Jumlah / Total	
(1)	(2)	(3)	(4)	
01. Bungus Teluk Kabung	-	2	2	
02. Lubuk Kilangan	-	-	0	
03. Lubuk Begalung	2	1	3	
04. Padang Selatan	-	2	2	
05. Padang Timur	-	3	3	
06. Padang Barat	3	1	4	
07. Padang Utara	-	2	2	
08. Nanggalo	1	6	7	
09. Kuranji	-	3	3	
10. Pauh	-	-	0	
11. Koto Tengah	-	4	4	
Padang	2005	6	24	30
	2004	64	110	174
	2003	64	110	174
	2002	1	7	8
	2001	31	20	51

Sumber : Dinas Sosial Kota Padang
 Source : Social Extention of Padang

Padang Dalam Angka Tahun 2006

Tabel / Table 4.73
Banyaknya Bencana Alam menurut Jenis Kejadian
Number of Natural Disasters by Type
2005

Kecamatan / Sub District	Jenis Kejadian / Event						Jumlah / Total	
	Kebakaran Fire	Banjir Flood	Topan Hurricane	Longsor Land Slide	Gelombang Pasang	Lainnya Others		
(1)	(2)	(3)	(4)	(5)	(6)	(7)	(8)	
01. Bungus Teluk Kabung	3	1	-	-	-	-	4	
02. Lubuk Kilangan	3	1	-	-	-	-	4	
03. Lubuk Begalung	4	1	-	1	-	-	6	
04. Padang Selatan	7	1	-	3	-	-	11	
05. Padang Timur	13	-	-	-	-	-	13	
06. Padang Barat	17	-	-	-	-	-	17	
07. Padang Utara	8	-	-	-	1	-	9	
08. Nanggalo	2	1	-	2	-	-	5	
09. Kuranji	7	-	-	-	-	-	7	
10. Pauh	3	-	1	-	-	-	4	
11. Koto Tengah	8	3	-	-	-	-	11	
<hr/>								
Padang	2005	75	8	1	6	1	0	91
	2004	55	4	10	7	10	0	86
	2003	55	0	10	6	10	0	81
	2002	45	17	8	7	20	0	97
	2001	0	1	0	1	4	0	6

Sumber : Dinas Sosial Kota Padang
Source : Social Extention of Padang

Padang Dalam Angka Tahun 2006

Tabel / Table 4.74
Banyaknya Panti Asuhan dan Anak Asuh
Number of Home Foster and Occupants
2005

Kecamatan / Sub District	Panti Asuhan Foster Home	Anak Asuh / Occupants			
		Laki-laki Male	Perempuan Female	Jumlah Total	
(1)	(2)	(3)	(4)	(5)	
01. Bungus Teluk Kabung	-	-	-	0	
02. Lubuk Kilangan	1	23	31	54	
03. Lubuk Begalung	-	-	-	0	
04. Padang Selatan	1	14	16	30	
05. Padang Timur	2	87	28	115	
06. Padang Barat	1	35	5	40	
07. Padang Utara	2	65	31	96	
08. Nanggalo	2	114	61	175	
09. Kuranji	2	45	83	128	
10. Pauh	2	65	35	100	
11. Koto Tengah	5	107	118	225	
<hr/>					
Padang	2005	18	555	408	963
	2004	17	446	379	825
	2003	17	447	379	826
	2002	17	431	406	854
	2001	15	469	247	716

Sumber : Dinas Sosial Kota Padang
 Source : Social Extention of Padang

Padang Dalam Angka Tahun 2006

Tabel / Table 4.75
Jumlah Bantuan yang Diterima oleh Panti Asuhan menurut Sumber Dana
Number of Contributions Orphanage is Received According to Financial Resources
1996-2005

Kecamatan / Sub District	Panti Asuhan Foster Home	Bantuan / Aid		
		Uang Money	Barang Goods	Sumber Source
(1)	(2)	(3)	(4)	(5)
01. 1996	13	-	-	-
02. 1997	13	-	-	-
03. 1998	13	-	-	-
04. 1999	14	835,025,000	-	APBN / Dharmais dan Masyarakat
05. 2000	15	516,757,000	-	-
06. 2001	15	1,008,477,000	-	HNSDP / Dharmais dan Masyarakat
07. 2002	17	937,800,000	-	-
08. 2003	17	2.239.000.000*	-	APBN, BBM Dharmais dan Masyarakat
09. 2004	17	1,540,773,000	-	APBN, BBM Dharmais dan Masyarakat
10. 2005	18	851,000,000	-	APBN

Sumber : Dinas Sosial Kota Padang
 Source : Social Extention of Padang

* angka perbaikan

Padang Dalam Angka Tahun 2006

Tabel / Table 4.76
Jumlah Perkara Pidana Pada Pengadilan Negeri Padang
Number of Criminal Cases at Public Court of Padang
2005

Bulan / Month	Sisa Bulan Lalu / Not Clear Last Month	Masuk Bulan Ini / Reported This Month	Diputuskan Clear	Sisa Bulan Ini / Not Clear This Month	
(1)	(2)	(3)	(4)	(5)	
01. Januari	98	50	46	102	
02. Februari	102	32	31	103	
03. Maret	103	45	57	91	
04. April	91	54	46	99	
05. Mei	99	33	56	76	
06. Juni	76	64	56	84	
07. Juli	84	38	47	75	
08. Agustus	75	58	30	103	
09. September	103	60	48	115	
10. Oktober	115	58	55	118	
11. November	118	25	61	82	
12. Desember	82	71	47	106	
Jumlah / Total	2005 2004 2003 2002 2001	98 78 56 44 94	588 446 307 395 384	580 426 285 383 434	106 98 78 56 44

Sumber : Pengadilan Negeri Padang
 Source : *Public Court of Padang*

Padang Dalam Angka Tahun 2006

Tabel / Table 4.77
Jumlah Perkara Perdata Pada Pengadilan Negeri Padang
Number of Civil Cases at Public Court of Padang
2005

Bulan / Month	Sisa Bulan Lalu / Not Clear Last Month	Masuk Bulan Ini / Reported This Month	Diputuskan Clear	Sisa Bulan Ini / Not Clear This Month
(1)	(2)	(3)	(4)	(5)
01. Januari	38	10	6	42
02. Februari	42	14	5	51
03. Maret	51	8	11	48
04. April	48	10	19	39
05. Mei	39	9	9	39
06. Juni	39	13	6	46
07. Juli	46	10	10	46
08. Agustus	46	15	10	51
09. September	51	14	7	58
10. Oktober	58	10	11	57
11. November	57	3	14	46
12. Desember	46	7	7	46
Jumlah / Total	2005 38	123	115	46
	2004 60	113	136	38
	2003 50	154	144	60
	2002 44	108	58	50
	2001 74	113	143	44

Sumber : Pengadilan Negeri Padang
Source : Public Court of Padang

Padang Dalam Angka Tahun 2006

Tabel / Table 4.78
Banyaknya Narapidana Pada Lembaga Pemasyarakatan Padang menurut Kejahatan
Number of Prisoners by Kind of Crimes
2005

Bulan / Month	Narapidana / Prisoners	Rata-rata Sebulan The Month Average	Persentase Percentage	
(1)	(2)	(3)	(4)	
1. Politik / <i>Political</i>	-	0	0.00	
2. Terhadap Ketertiban <i>Violation of Orderlines</i>	95	8	3.22	
3. Pembakaran / <i>Fire</i>	-	0	0.00	
4. Pemalsuan Surat / <i>Letter Flsitying</i>	10	1	0.34	
5. Kesusilaan / <i>morality</i>	112	9	3.79	
6. Perjudian / <i>Gambling</i>	193	16	6.54	
7. Penculikan / <i>Kidupping</i>	57	5	1.93	
8. Pembunuhan / <i>Murder</i>	101	8	3.42	
9. Penganiayaan / <i>Battering</i>	129	11	4.37	
10. Pelanggaran Lalu Lintas <i>Traffic Violation</i>	28	2	0.95	
11. Pencurian / <i>Robbery</i>	702	59	23.78	
12. Perampokan / <i>Robbery</i>	186	16	6.30	
13. Pemerasan / <i>Explotation</i>	54	5	1.83	
14. Penggelapan / <i>Blackout</i>	32	3	1.08	
15. Penipuan / <i>Deception</i>	109	9	3.69	
16. Penadahan / <i>Buying Stolen</i>	13	1	0.44	
17. Senjata Api / <i>Weapon</i>	30	3	1.02	
18. Korupsi / <i>Corruption</i>	29	0	0.00	
19. Psikotropika / <i>Psychotropical</i>	131	11	4.44	
20. Narkotika / <i>Narcotic</i>	566	47	19.17	
21. Lain-lainnya / <i>Others</i>	375	31	12.70	
<hr/>				
Jumlah / <i>Total</i>	2005	2,952	246	100.00
	2004	3,171	264	100.00
	2003	5,286	441	100.00
	2002	5,557	463	100.00
	2001	1,331	111	100.00

Sumber : Lembaga Pemasyarakatan Kelas II A Padang
 Source : *Jail Instution Second A Class of Padang*

Padang Dalam Angka Tahun 2006

Tabel / Table 4.79
Banyaknya Narapidana Pada Lembaga Pemasyarakatan Padang menurut Lama Hukuman
Number of Prisoners by Number of Year
2005

Bulan / Month	Narapidana / Prisoners
(1)	(2)
1. Terpidana Mati / Death	2
2. Lebih Dari 1 tahun / More Than 1 Years	236
3. Tiga Bulan s/d Satu tahun / Three Month to 1 Years	69
4. Kurungan s/d 3 Bulan Until Three Month	1
5. Kurungan/ Coop	-
Jumlah / Total	308
	264
	296

Sumber : Lembaga Pemasyarakatan Kelas II A Padang
Source : Jail Institution Second A Class of Padang

Padang Dalam Angka Tahun 2006

Tabel / Table 4.80
Jumlah Pembinaan Operasional Penerangan menurut Jenis Pembinaan
Number of Communication and Information Guidance
2005

Bulan / Month	Jumlah Kelompok	Jumlah Pembinaan
(1)	(2)	(3)
1. Radio		
- RRI Padang	1	-
- Radio Swasta	12	-
2. TVRI Stasiun Padang	1	-
3. Transmisi TV	7	-
4. Bioskop	7	5
5. Rental VCD/LD/DVD	21	11
6. Media Cetak	23	-
7. Media Elektronik	27	-
8. Grafika/percetakan	9	-
9. Kesenian Tradisional		
- Randai	54	54
- Rabab	3	-
- Saluang	-	-
- Shalawat Dulang	13	13
11. KEMPIK / Kelompok Masyarakat Peduli Informasi dan Komunikasi	104	104
Jumlah / Total	2005 2004 2003 2002 2001	282 411 460 603 528
		187 103 38 20 62

Sumber : Badan Komunikasi dan Informasi Kota Padang

Source : Agency for Communication and Information, Padang

Padang Dalam Angka Tahun 2006

Tabel / Table 4.81
Jumlah Perkara Pidana Pada Kejaksaan Negeri Padang
Number of Criminal Cases at Public Attorney of Padang
2005

Bulan / Month	Sisa Bulan Lalu / Not Clear Last Month	Masuk Bulan Ini / Reported This Month	Diputuskan Clear	Sisa Bulan Ini / Not Clear This Month	
(1)	(2)	(3)	(4)	(5)	
01. Januari	-	-	-	-	
02. Februari	-	32	32	-	
03. Maret	-	37	37	-	
04. April	-	59	59	-	
05. Mei	-	32	32	-	
06. Juni	-	59	59	-	
07. Juli	-	41	41	-	
08. Agustus	-	70	60	10	
09. September	10	63	57	16	
10. Oktober	16	49	43	22	
11. November	22	42	39	25	
12. Desember	25	44	44	25	
Jumlah / Total	2005 2004	73 159	528 493	503 457	98 195

Sumber : Kejaksaan Negeri Padang
Source : Public Attorney of Padang

BAB V

PERTANIAN
Agriculture



Padang Dalam Angka Tahun 2006

V. PERTANIAN

Kota Padang masih memiliki potensi besar di bidang pertanian. Hal ini masih terlihat dari hasil produksi padi sawah tahun ini yang mengalami peningkatan dari 58.048 ton pada tahun 2004 menjadi 61.758 ton pada tahun 2005. Dari jumlah itu, 34,15 persen disumbangkan oleh Kecamatan Kuranji, 18,78 persen oleh Kecamatan Koto Tangah dan 16,91 persen oleh Kecamatan Pauh.

Secara umum produksi palawija mengalami penurunan dari 3.131 ton menjadi 2.768 ton. Dari kelima jenis tanaman palawija, hanya jagung yang mengalami peningkatan produksi yaitu sebesar 29 ton. Sedangkan sumbangan terbesar produksi palawija diberikan oleh ubi kayu yang jumlah produksinya tahun ini mencapai 2.500 ton atau 90,31 persen dari keseluruhan produksi palawija. Kota Padang memang memiliki banyak industri makanan kecil yang berbahan dasar ubi kayu atau singkong.

Produksi tanaman perkebunan rata-rata mengalami peningkatan. Kelapa mengalami peningkatan produksi tertinggi sebanyak 112 ton dan diikuti oleh Gambir sebesar 11 ton.

V. AGRICULTURE

Padang city still processes big potency in agriculture. It was showed from production of rice which increases from 58.048 ton in 2004 to 61.758 ton in 2005. It's distribution of 34,15 percent from Kuranji Sub district, 18,78 percent from Koto Tengah Sub district and 16,91 percent from Pauh Sub district.

Generally, horticultural production decreased from 3.131 to 2.768 ton during this year. Only maize production that increased up to 29 ton , compared to those on 2004. Mostly, production of horticultural was cassava about 2.500 ton or 90,31 percent of all horticultural production which Padang city had much small scale industries that needs cassava as its main material.

Plantation sector had made some improvement on its production. Coconut had made highest increase about 112 ton and then Gambir on the second place that increased about 11 ton.

Padang Dalam Angka Tahun 2006

Tabel / Table 5.1
Luas Lahan Kering menurut Penggunaan
Area of Dry Land by Utilization (Ha)
2005

Kecamatan / Sub District	Pekara- ngan <i>House Com Pound</i>	Tegal / Kebun <i>Dry Field</i>	Ladang/ Huma <i>Shifting Cultivation</i>	Padang Rumput / <i>Grass Land</i>	Sementara Tidak di Usahakan <i>Unused</i>	
(1)	(2)	(3)	(4)	(5)	(6)	
01. Bungus Teluk Kabung	255.0	455.0	450.0	-	-	
02. Lubuk Kilangan	279.6	3,491.1	-	-	-	
03. Lubuk Begalung	477.0	90.0	-	-	87.0	
04. Padang Selatan	149.0	113.0	157.0	2.0	40.0	
05. Padang Timur	61.4	12.0	-	-	-	
06. Padang Barat	699.0	-	-	-	-	
07. Padang Utara	36.1	2.0	6.0	-	52.0	
08. Nanggalo	142.0	200.0	83.0	-	-	
09. Kuranji	518.0	-	931.0	-	9.0	
10. Pauh	448.5	13.0	159.0	-	-	
11. Koto Tengah	812.5	113.0	-	72.0	156.5	
<hr/>						
Padang	2005	3,878.0	4,489.1	1,786.0	74.0	344.5
	2004	3,860.6	4,444.0	1,248.0	75.0	768.0

Bersambung
 To be Continued.....

Padang Dalam Angka Tahun 2006

Lanjutan Tabel 5.1
Continued Table 5.1

Kecamatan / Sub District	Hutan Rakyat / Forested Land	Hutan Lindung / State Forest	Perkebunan Plantation	Lain-lain Others	Jumlah Total	
(1)	(7)	(8)	(9)	(10)	(11)	
01. Bungus Teluk Kabung	-	2,150.0	2,883.0	3,098.0	9,291.0	
02. Lubuk Kilangan	669.0	3,062.0	-	559.4	8,061.0	
03. Lubuk Begalung	86.0	1,040.0	61.0	766.0	2,607.0	
04. Padang Selatan	191.0	76.0	-	177.0	905.0	
05. Padang Timur	-	-	-	636.0	709.4	
06. Padang Barat	-	-	-	-	699.0	
07. Padang Utara	5.0	-	-	691.5	792.6	
08. Nanggalo	-	-	-	116.7	541.7	
09. Kuranji	571.0	281.0	148.0	1,144.0	3,602.0	
10. Pauh	2,410.0	10,103.0	-	383.0	13,516.5	
11. Koto Tangah	200.0	9,221.0	311.0	11,011.7	21,897.7	
Padang	2005	4,132.0	25,933.0	3,403.0	18,583.3	62,622.8
	2004	4,337.0	26,533.0	4,068.0	17,240.1	52,178.1

Sumber : Dinas Pertanian, Peternakan dan Kehutanan Kota Padang
Source : Agriculture, Husbandry and Forestry Service of Padang

Padang Dalam Angka Tahun 2006

Tabel / Table 5.2
Luas Panen, Hasil Perhektar dan Produksi Padi dan Palawija
Area Harvested, Yield Rate and Production Paddy and Food Crops
2005

Janis Tanaman / <i>Kind of Crops</i>	Luas Panen <i>Area Harvested</i> (Ha)	Produksi <i>Production</i> (Ton)	Hasil Perhektar <i>Yield Rate</i> Kw / Ha	
(1)	(2)	(3)	(4)	
1. Padi / <i>Paddy</i>	14,172	61,758	-	
a. Padi Sawah / <i>Wet Land</i>	14,172	61,758	43.58	
b. Padi Ladang / <i>Dry Land</i>	-	-	-	
2. Palawija / <i>Food Crops</i>	265	2,768	-	
a. Jagung / <i>Maize</i>	25	70	27.97	
b. Ubi Kayu / <i>Cassava</i>	182	2,500	134.60	
c. Ubi Jalar / <i>Sweet Potatoes</i>	13	138	105.78	
d. Kacang Tanah / <i>Peanuts</i>	40	55	13.71	
e. Kedelai / <i>Soya Beans</i>	5	5	9.08	
Padang	2005	14,437	64,526	44.69
	2004	13,620	61,179	44.92
	2003	14,304	63,226	44.20
	2002	14,767	60,841	41.20
	2001	13,354	58,295	43.65

Sumber : Dinas Pertanian, Peternakan dan Kehutanan Kota Padang
 Source : *Agriculture, Husbandry and Forestry Service of Padang*

Padang Dalam Angka Tahun 2006

Tabel / Table 5.3
Luas Panen dan Produksi Padi Sawah menurut Kecamatan
Area Harvested and Production Wet land Paddy by Sub District
2005

Kecamatan / <i>Sub District</i>	Luas Panen <i>Area Harvested</i> (Ha)	Produksi <i>Production</i> (ton)	
(1)	(2)	(3)	
01. Bungus Teluk Kabung	1,514	6,597	
02. Lubuk Kilangan	965	4,205	
03. Lubuk Begalung	1,077	4,694	
04. Padang Selatan	10	44	
05. Padang Timur	219	954	
06. Padang Barat	-	-	
07. Padang Utara	38	166	
08. Nanggalo	451	1,966	
09. Kuranji	4,840	21,091	
10. Pauh	2,396	10,441	
11. Koto Tengah	2,662	11,600	
Padang			
	2005	14,172	61,758
	2004	13,320	58,048
	2003	13,998	60,169
	2002	14,426	57,674
	2001	13,065	56,003

Sumber : Dinas Pertanian, Peternakan dan Kehutanan Kota Padang
Source : *Agriculture, Husbandry and Forestry Service of Padang*

Padang Dalam Angka Tahun 2006

Tabel / Table 5.4
Luas Panen dan Produksi Jagung menurut Kecamatan
Area Harvested and Production Maize by Sub District
2005

Kecamatan / <i>Sub District</i>	Luas Panen <i>Area Harvested</i> (Ha)	Produksi <i>Production</i> (ton)
(1)	(2)	(3)
01. Bungus Teluk Kabung	-	-
02. Lubuk Kilangan	5	14
03. Lubuk Begalung	-	-
04. Padang Selatan	2	6
05. Padang Timur	-	-
06. Padang Barat	-	-
07. Padang Utara	-	-
08. Nanggalo	3	8
09. Kuranji	2	6
10. Pauh	-	-
11. Koto Tengah	13	36
Padang	2005	70
	2004	41
	2003	69
	2002	68
	2001	-

Sumber : Dinas Pertanian, Peternakan dan Kehutanan Kota Padang
Source : *Agriculture, Husbandry and Forestry Service of Padang*

Padang Dalam Angka Tahun 2006

Tabel / Table 5.5
Luas Panen dan Produksi Ubi Kayu menurut Kecamatan
Area Harvested and Production Cassava by Sub District
2005

Kecamatan / Sub District	Luas Panen Area Harvested (Ha)	Produksi Production (ton)
(1)	(2)	(3)
01. Bungus Teluk Kabung	19	262
02. Lubuk Kilangan	1	13
03. Lubuk Begalung	1	13
04. Padang Selatan	18	247
05. Padang Timur	4	54
06. Padang Barat	-	-
07. Padang Utara	5	68
08. Nanggalo	48	660
09. Kuranji	14	192
10. Pauh	12	165
11. Koto Tengah	60	826
Padang	2005	2,500
	2004	2,620
	2003	2,547
	2002	2,560
	2001	1,760

Sumber : Dinas Pertanian, Peternakan dan Kehutanan Kota Padang
Source : Agriculture, Husbandry and Forestry Service of Padang

Padang Dalam Angka Tahun 2006

Tabel / Table 5.6
Luas Panen dan Produksi Ubi Jalar menurut Kecamatan
Area Harvested and Production Sweet Potatoes by Sub District
2005

Kecamatan / <i>Sub District</i>	Luas Panen <i>Area Harvested</i> (Ha)	Produksi <i>Production</i> (ton)
(1)	(2)	(3)
01. Bungus Teluk Kabung	-	-
02. Lubuk Kilangan	-	-
03. Lubuk Begalung	1	11
04. Padang Selatan	-	-
05. Padang Timur	-	-
06. Padang Barat	-	-
07. Padang Utara	-	-
08. Nanggalo	4	42
09. Kuranji	1	11
10. Pauh	-	-
11. Koto Tengah	7	74
Padang	2005	138
	2004	397
	2003	383
	2002	437
	2001	376

Sumber : Dinas Pertanian, Peternakan dan Kehutanan Kota Padang
Source : *Agriculture, Husbandry and Forestry Service of Padang*

Padang Dalam Angka Tahun 2006

Tabel / Table 5.7
Luas Panen dan Produksi Kacang Tanah menurut Kecamatan
Area Harvested and Production Peanut by Sub District
2005

Kecamatan / Sub District	Luas Panen Area Harvested (Ha)	Produksi Production (ton)
(1)	(2)	(3)
01. Bungus Teluk Kabung	11	15
02. Lubuk Kilangan	2	3
03. Lubuk Begalung	4	5
04. Padang Selatan	-	-
05. Padang Timur	-	-
06. Padang Barat	-	-
07. Padang Utara	-	-
08. Nanggalo	3	4
09. Kuranji	18	25
10. Pauh	-	-
11. Koto Tengah	2	3
Padang	2005	55
	2004	67
	2003	55
	2002	101
	2001	156

Sumber : Dinas Pertanian, Peternakan dan Kehutanan Kota Padang
Source : Agriculture, Husbandry and Forestry Service of Padang

Padang Dalam Angka Tahun 2006

Tabel / Table 5.8
Luas Panen dan Produksi Kacang Kedelai menurut Kecamatan
Area Harvested and Production of Soya Beans by Sub District
2005

Kecamatan / <i>Sub District</i>	Luas Panen <i>Area Harvested</i> (Ha)	Produksi <i>Production</i> (ton)
(1)	(2)	(3)
01. Bungus Teluk Kabung	3	3
02. Lubuk Kilangan	-	-
03. Lubuk Begalung	1	1
04. Padang Selatan	-	-
05. Padang Timur	-	-
06. Padang Barat	-	-
07. Padang Utara	-	-
08. Nanggalo	-	-
09. Kuranji	1	1
10. Pauh	-	-
11. Koto Tengah	-	-
Padang	2005	5
	2004	7
	2003	3
	2002	1
	2001	-

Sumber : Dinas Pertanian, Peternakan dan Kehutanan Kota Padang
Source : *Agriculture, Husbandry and Forestry Service of Padang*

Padang Dalam Angka Tahun 2006

Tabel / Table 5.9
Luas Panen Sayur-sayuran menurut Kecamatan dan Jenis Tanaman
Area Harvested of Vegetables by Sub District and Kind of Crops
2005
 (Ha)

Kecamatan / Sub District	Bawang Merah Shallot	Bawang Putih Garlic	Bawang Daun Onion Spring	Kentang Potatoes	Sawi Mustard	Kacang Panjang Cow Peas	Cabe Chilli
(1)	(2)	(3)	(4)	(5)	(6)	(7)	(8)
1. Bungus Teluk Kabung	-	-	-	-	-	31	4
2. Lubuk Kilangan	-	-	-	-	-	6	2
3. Lubuk Begalung	-	-	-	-	-	5	2
4. Padang Selatan	-	-	-	-	-	8	11
5. Padang Timur	-	-	-	-	-	5	4
6. Padang Barat	-	-	-	-	-	-	-
7. Padang Utara	-	-	-	-	-	6	-
8. Nanggalo	-	-	-	-	-	10	4
9. Kuranji	-	-	-	-	-	42	32
10. Pauh	-	-	-	-	-	17	15
11. Koto Tangah	-	-	-	-	-	51	23
<hr/>							
Padang	2005	-	-	-	-	181	97
	2004	-	-	-	-	190	106
	2003	-	-	-	-	187	108

Bersambung
 To be Continued.....

Padang Dalam Angka Tahun 2006

Lanjutan Tabel 5.9
Continued Table 5.9

Kecamatan / Sub District	Tomat Tomatto	Terung Egg Plant	Buncis Bean	Ketimun Cucumber	Kangkung Swamp Vegetable	Bayam Spinach	Lainnya Others
(1)	(9)	(10)	(11)	(12)	(13)	(14)	(15)
1. Bungus Teluk Kabung	-	-	-	35	-	-	-
2. Lubuk Kilangan	-	4	-	9	6	2	-
3. Lubuk Begalung	-	1	-	49	20	7	-
4. Padang Selatan	-	7	-	12	-	12	-
5. Padang Timur	-	2	-	17	10	10	-
6. Padang Barat	-	-	-	-	-	-	-
7. Padang Utara	-	-	-	-	17	-	-
8. Nanggalo	-	8	-	10	6	11	21
9. Kuranji	-	36	-	72	18	51	11
10. Pauh	-	13	-	48	30	23	32
11. Koto Tengah	-	9	-	58	9	5	14
Padang	2005	0	80	0.00	310	116	78
	2004	10	79	-	350	80	39
	2003	19	75	-	403	103	49

Sumber : Dinas Pertanian, Peternakan dan Kehutanan Kota Padang
Source : Agriculture, Husbandry and Forestry Service of Padang

Padang Dalam Angka Tahun 2006

Tabel / Table 5.10
Produksi Sayur-sayuran menurut Kecamatan dan Jenis Tanaman
Production of Vegetables by Sub District and Kind of Crops
2005
 (Ton)

Kecamatan / Sub District	Bawang Merah Shallot	Bawang Putih Garlic	Bawang Daun Onion Spring	Kentang Potatoes	Sawi Mustard	Kacang Panjang Cow Peas	Cabe Chili
(1)	(2)	(3)	(4)	(5)	(6)	(7)	(8)
1. Bungus Teluk Kabung	-	-	-	-	-	130	20
2. Lubuk Kilangan	-	-	-	-	-	25	10
3. Lubuk Begalung	-	-	-	-	-	23	10
4. Padang Selatan	-	-	-	-	-	35	-
5. Padang Timur	-	-	-	-	-	-	51
6. Padang Barat	-	-	-	-	-	23	21
7. Padang Utara	-	-	-	-	-	26	-
8. Nanggalo	-	-	-	-	-	42	-
9. Kuranji	-	-	-	-	-	185	162
10. Pauh	-	-	-	-	-	71	74
11. Koto Tengah	-	-	-	-	-	218	107
<hr/>							
Padang	2005	-	-	-	-	778	455
	2004	-	-	-	-	796	520
	2003	-	-	-	-	783	529

Bersambung
 To be Continued.....

Padang Dalam Angka Tahun 2006

Lanjutan Tabel 5.10
Continued Table 5.10

Kecamatan / Sub District	Tomat Tomatto	Terung Egg Plant	Buncis Bean	Ketimun Cucumber	Kangkung Swamp	Bayam Spinach	Lainnya Others
(1)	(9)	(10)	(11)	(12)	(13)	(14)	(15)
1. Bungus Teluk Kabung	-	-	-	153	-	-	-
2. Lubuk Kilangan	-	21	-	40	30	8	-
3. Lubuk Begalung	-	3	-	220	100	25	-
4. Padang Selatan	-	34	-	55		54	-
5. Padang Timur	-	10	-	83	49	45	-
6. Padang Barat	-	-	-	-	-	-	-
7. Padang Utara	-	-	-	-	84	-	-
8. Nanggalo	-	44	-	43	30	48	19
9. Kuranji	-	176	-	358	91	223	58
10. Pauh	-	65	-	215	148	106	38
11. Koto Tengah	-	45	-	274	45	27	25
Padang	2005	-	398	1,441	577	536	140
	2004	50	387	1,577	396	644	67
	2003	95	368	1,815	510	1,337	88

Sumber : Dinas Pertanian, Peternakan dan Kehutanan Kota Padang
Source : Agriculture, Husbandry and Forestry Service of Padang

Padang Dalam Angka Tahun 2006

Tabel / Table 5.11
Luas Panen Buah-buahan menurut Kecamatan dan Jenis Tanaman
Area Harvested of Fruits by Sub District and Kind of Crops
2005
 (Ha)

Kecamatan / Sub District	Pisang Banana	Jeruk Orange	Durian Durian	Duku Duku	Sawo Chicco	
(1)	(2)	(3)	(4)	(5)	(6)	
1. Bungus Teluk Kabung	3.44	0.79	2.29	-	0.30	
2. Lubuk Kilangan	2.66	5.40	13.14	0.64	0.54	
3. Lubuk Begalung	0.11	0.90	-	-	0.46	
4. Padang Selatan	0.31	0.87	1.71	-	0.66	
5. Padang Timur	0.13	-	-	-	2.79	
6. Padang Barat	-	-	-	-	0.60	
7. Padang Utara	-	0.07	-	-	0.13	
8. Nanggalo	0.53	0.55	1.16	0.10	2.56	
9. Kuranji	0.23	-	-	-	1.07	
10. Pauh	0.32	4.86	-	-	2.09	
11. Koto Tangah	0.72	0.22	72.86	-	0.21	
<hr/>						
Padang	2005	8.43	13.65	91.16	0.74	11.40
	2004	18.74	5.22	96.27	17.05	11.79
	2003	21.08	19.16	456.23	11.54	13.87

Bersambung
 To be Continued.....

Padang Dalam Angka Tahun 2006

Lanjutan Tabel 5.11
Continued Table 5.11

Kecamatan / Sub District	Nenas Pineapple	Pepaya Papaya	Rambutan	Alpoket Avocados	Mangga Manggo	Bingkuang	
(1)	(7)	(8)	(9)	(10)	(11)	(12)	
1. Bungus Teluk Kabung	0.03	0.09	0.80	6.71	1.82	-	
2. Lubuk Kilangan	-	0.06	38.57	0.40	5.00	-	
3. Lubuk Begalung	-	0.14	4.30	0.51	9.00	-	
4. Padang Selatan	-	0.27	1.20	1.02	0.97	-	
5. Padang Timur	-	0.25	-	0.73	2.80	-	
6. Padang Barat	-	0.08	-	-	0.05	-	
7. Padang Utara	-	0.05	-	1.02	3.10	-	
8. Nanggalo	0.03	0.67	-	1.67	-	9.00	
9. Kuranji	0.01	0.43	0.36	-	1.26	65.00	
10. Pauh	0.03	0.21	-	0.90	4.56	31.00	
11. Koto Tengah	0.02	0.21	-	-	0.36	39.00	
Padang	2005	0.12	2.44	45.23	12.96	28.92	144.00
	2004	0.08	2.98	438.54	14.06	56.07	140.00
	2003	0.00	8.70	539.47	29.26	69.58	116.00

Sumber : Dinas Pertanian, Peternakan dan Kehutanan Kota Padang
Source : Agriculture, Husbandry and Forestry Service of Padang

Padang Dalam Angka Tahun 2006

Tabel / Table 5.12
Produksi Buah-buahan menurut Kecamatan dan Jenis Tanaman
Production of Fruits by Sub District and Kind of Crops
2005
 (Ton)

Kecamatan / Sub District	Pisang Banana	Jeruk Orange	Durian Durian	Duku Duku	Sawo Chicco	
(1)	(2)	(3)	(4)	(5)	(6)	
1. Bungus Teluk Kabung	30.74	4.98	20.34	-	2.10	
2. Lubuk Kilangan	24.39	33.91	116.93	3.85	3.80	
3. Lubuk Begalung	0.98	5.66	-	-	3.20	
4. Padang Selatan	2.79	5.38	15.25	-	4.60	
5. Padang Timur	1.18	-	-	-	19.50	
6. Padang Barat	-	-	-	-	4.20	
7. Padang Utara	-	0.44	-	-	0.90	
8. Nanggalo	4.75	3.40	10.29	0.62	17.90	
9. Kuranji	2.03	-	-	-	7.50	
10. Pauh	2.88	30.64	-	-	14.60	
11. Koto Tengah	6.51	1.34	648.21	-	1.50	
<hr/>						
Padang	2005	76.25	85.75	811.02	4.46	79.80
	2004	169.45	32.42	856.49	102.29	82.50
	2003	190.62	120.03	4059.11	69.23	97.10

Bersambung
 To be Continued.....

Padang Dalam Angka Tahun 2006

Lanjutan Tabel 5.12
Continued Table 5.12

Kecamatan / Sub District	Nenas Pineapple	Pepaya Papaya	Rambutan	Alpoket Avocados	Mangga Manggo	Bingkuang	
(1)	(7)	(8)	(9)	(10)	(11)	(12)	
1. Bungus Teluk Kabung	0.17	0.89	4.46	28.24	14.30	-	
2. Lubuk Kilangan	-	0.60	215.23	1.66	38.88	-	
3. Lubuk Begalung	-	1.33	23.99	2.10	72.21	-	
4. Padang Selatan	-	2.52	6.69	4.26	7.78	-	
5. Padang Timur	-	2.31	-	3.05	22.33	-	
6. Padang Barat	-	0.78	-	-	0.39	-	
7. Padang Utara	-	0.42	-	4.16	22.57	-	
8. Nanggalo	0.17	6.45	-	6.82	-	173.00	
9. Kuranji	0.04	4.25	2.00	-	9.73	1,248.00	
10. Pauh	0.17	2.01	-	3.75	35.23	595.00	
11. Koto Tangah	0.11	2.01	-	-	2.68	749.00	
Padang	2005	0.66	23.57	252.37	54.04	226.10	2,765.00
	2004	0.46	28.73	2,477.08	58.54	438.36	1,018.00
	2003	0.00	83.99	3,010.23	122.01	543.98	844.00

Sumber : Dinas Pertanian, Peternakan dan Kehutanan Kota Padang
Source : Agriculture, Husbandry and Forestry Service of Padang

Padang Dalam Angka Tahun 2006

Tabel / Table 5.13
Luas Sawah menurut Jenis Pengairan
Area of Wetland by Type of Irrigation
2005
(Ha)

Kecamatan / Sub District	Irigasi / Irrigation						Jumlah Total	
	Teknis / Technical	Setengah Teknis /Semi Technical	Sederhana Simple	Desa Non PU / Non Gover Irr	Tadah Hujan/Rain Fed	Lainnya Others		
(1)	(2)	(3)	(4)	(5)	(6)	(7)	(8)	
1. Bungus Teluk Kabung	-	-	264.0	399.0	124.0	-	787.0	
2. Lubuk Kilangan	132.0	-	50.0	348.0	4.0	-	534.0	
3. Lubuk Begalung	369.0	12.0	-	95.0	3.0	-	479.0	
4. Padang Selatan	-	-	-	10.0	-	-	10.0	
5. Padang Timur	-	103.5	-	-	-	-	103.5	
6. Padang Barat	-	-	-	-	-	-	0.0	
7. Padang Utara	-	-	-	15.3	-	-	15.3	
8. Nanggalo	179.0	13.0	-	72.0	-	-	264.0	
9. Kuranji	1,725.0	-	-	400.0	-	-	2,125.0	
10. Pauh	894.4	-	81.0	120.0	-	-	1,095.4	
11. Koto Tengah	803.5	84.0	133.0	115.0	152.0	-	1,287.5	
Padang	2005	4,102.9	212.5	528.0	1,574.3	283.0	0.0	6,700.6
	2004	4,106.1	212.5	529.0	1,566.0	283.0	0.0	6,696.6
	2003	4,173.0	218.0	543.0	1,588.0	291.0	0.0	6,813.0
	2002	4,173.0	218.0	543.0	0.0	291.0	0.0	5,225.0
	2001	4,173.0	218.0	2,131.0	0.0	291.0	0.0	6,813.0

Sumber : Dinas Pertanian, Peternakan dan Kehutanan Kota Padang
 Source : Agriculture, Husbandry and Forestry Service of Padang

Padang Dalam Angka Tahun 2006

Tabel / Table 5.14
 Banyaknya Mesin Pengolah Tanah menurut Kecamatan
Number of Land Processing Machine by Sub District
 2005

Kecamatan / Sub District	Traktor	Traktor Roda Empat / <i>Faor Wheels Tractors</i>		
	Roda Dua / <i>Two Wheels Tractors</i>	Mini <i>Small</i>	Sedang <i>Medium</i>	Besar <i>Big</i>
(1)	(2)	(3)	(4)	(5)
1. Bungus Teluk Kabung	17	-	-	-
2. Lubuk Kilangan	12	-	-	-
3. Lubuk Begalung	9	-	-	-
4. Padang Selatan	-	-	-	-
5. Padang Timur	3	-	-	-
6. Padang Barat	-	-	-	-
7. Padang Utara	1	-	-	-
8. Nanggalo	8	-	-	-
9. Kuranji	30	-	-	-
10. Pauh	26	-	-	-
11. Koto Tengah	24	-	-	-
Padang	2005	130	-	-
	2004	116	-	-
	2003	117	-	-

Sumber : Dinas Pertanian, Peternakan dan Kehutanan Kota Padang
 Source : *Agriculture, Husbandry and Forestry Service of Padang*

Padang Dalam Angka Tahun 2006

Tabel / Table 5.15
 Banyaknya Mesin Pemberantas Jasad Pengganggu di Kecamatan
Number of Pest Control Machine by Sub District
 2005

Kecamatan / Sub District	Hand Sprayer	Knapsack Motor Sprayer	Power Sprayer	Emposan Rat Fumi gator	RMU	
(1)	(2)	(3)	(4)	(5)	(6)	
1. Bungus Teluk Kabung	105	11	10	-	14	
2. Lubuk Kilangan	161	-	-	-	7	
3. Lubuk Begalung	44	-	-	-	6	
4. Padang Selatan	23	-	-	-	-	
5. Padang Timur	24	42	-	2	2	
6. Padang Barat	-	-	-	2	-	
7. Padang Utara	23	15	-	26	-	
8. Nanggalo	39	27	-	-	4	
9. Kuranji	120	7	4	-	6	
10. Pauh	164	12	-	-	25	
11. Koto Tangah	29	2	-	-	26	
<hr/>						
Padang	2005	732	116	14	30	90
	2004	800	14	0	6	130
	2003	720	0	18	0	0

Sumber : Dinas Pertanian, Peternakan dan Kehutanan Kota Padang
 Source : Agriculture, Husbandry and Forestry Service of Padang

Padang Dalam Angka Tahun 2006

Tabel / Table 5.16
Banyaknya Mesin Pengolah Gabah menurut Kecamatan
Number of Paddy Processor by Sub District
2005

Kecamatan / Sub District	Perontok Padi <i>Thresher</i>	Pengiring Gabah <i>Drayer</i>	Pembersih Gabah <i>Cleaner</i>	Penyosoh Beras Pecah Kulit <i>Polisher</i>	
(1)	(2)	(3)	(4)	(5)	
1. Bungus Teluk Kabung	-	-	207	-	
2. Lubuk Kilangan	2	-	77	-	
3. Lubuk Begalung	1	-	19	-	
4. Padang Selatan	-	-	-	-	
5. Padang Timur	-	-	12	-	
6. Padang Barat	-	-	-	-	
7. Padang Utara	-	-	2	-	
8. Nanggalo	-	-	18	-	
9. Kuranji	2	1	75	-	
10. Pauh	1	-	45	24	
11. Koto Tengah	2	-	-	-	
Padang	2005	8	1	455	24
	2004	8	1	434	24
	2003	10	1	0	0

Sumber : Dinas Pertanian, Peternakan dan Kehutanan Kota Padang
Source : Agriculture, Husbandry and Forestry Service of Padang

Padang Dalam Angka Tahun 2006

Tabel / Table 5.17
Produksi Tanaman Perkebunan menurut Kecamatan dan Jenis Tanaman
Production of Smallholder Estate by Sub District and Kind of Crops
2005
 (Ton)

Kecamatan / Sub District	Kulit Manis Cassiavera	Kopi Coffee	Karet Rubber	Pala Nutmeg	Coklat Cacao	
(1)	(2)	(3)	(4)	(5)	(6)	
1. Bungus Teluk Kabung	15.00	3.00	37.00	17.00	8.50	
2. Lubuk Kilangan	24.00	10.00	13.00	4.00	7.00	
3. Lubuk Begalung	10.00	2.00	12.00	9.00	-	
4. Padang Selatan	2.00	2.00		18.50	6.00	
5. Padang Timur	-	-	-	-	-	
6. Padang Barat	-	-	-	-	-	
7. Padang Utara	-	-	-	-	-	
8. Nanggalo	-	-	-	-	-	
9. Kuranji	6.00	4.50	18.00	2.00	-	
10. Pauh	18.00	8.00	7.00	3.00	-	
11. Koto Tangah	11.00	10.00	16.00	7.50	6.50	
<hr/>						
Padang	2005	86.00	39.50	103.00	61.00	28.00
	2004	80.00	35.00	93.50	57.50	24.50
	2003	35.00	30.50	77.50	46.00	15.75
	2002	124.00	34.00	71.00	28.00	18.00
	2001	129.00	34.50	76.00	29.50	15.00

Bersambung
 To be Continued.....

Padang Dalam Angka Tahun 2006

Lanjutan Tabel 5.17
Continued Table 5.17

Kecamatan / Sub District	Pinang Pinang	Gambir Gambir	Kelapa Coconut	Cengkeh Clove	Enau Enau	Kapuk Cotton
(1)	(7)	(8)	(9)	(10)	(11)	(12)
1. Bungus Teluk Kabung	10.00	30.00	157.00	7.00	-	-
2. Lubuk Kilangan	3.00	-	75.00	1.00	-	-
3. Lubuk Begalung	2.00	-	197.00	2.00	-	-
4. Padang Selatan	1.00	-	87.00	5.00	-	-
5. Padang Timur	-	-	26.00	-	-	-
6. Padang Barat	-	-	8.00	-	-	-
7. Padang Utara	-	-	17.00	-	-	-
8. Nanggalo	-	-	30.00	-	-	-
9. Kuranji	10.00	-	61.00	2.50	-	-
10. Pauh	1.50	5.00	71.00	2.00	-	-
11. Koto Tengah	9.0	10	292.00	2.50	-	-
Padang	2005	36.50	45.00	1,021.00	22.00	-
	2004	31.75	34.00	909.00	15.00	-
	2003	26.00	27.00	934.00	12.00	-
	2002	19.00	23.00	935.00	8.00	-
	2001	19.50	23.00	915.00	7.50	-

Sumber : Dinas Pertanian, Peternakan dan Kehutanan Kota Padang
Source : Agriculture, Husbandry and Forestry Service of Padang

Padang Dalam Angka Tahun 2006

Tabel / Table 5.18
Jumlah Nelayan menurut Kecamatan
Number of Fisherman by Sub District
2005

Kecamatan / Sub District	Penuh / Full Time	Sambilan / Part Time	Jumlah / Total	
(1)	(2)	(3)	(4)	
1. Bungus Teluk Kabung	1,515	49	1,564	
2. Lubuk Kilangan	-	-	0	
3. Lubuk Begalung	376	98	474	
4. Padang Selatan	1,565	86	1,651	
5. Padang Timur	-	-	0	
6. Padang Barat	310	97	407	
7. Padang Utara	508	75	583	
8. Nanggalo	-	-	0	
9. Kuranji	-	-	0	
10. Pauh	-	-	0	
11. Koto Tengah	1,500	85	1,585	
<hr/>				
Padang	2005	5,774	490	6,264
	2004	5,787	450	6,237
	2003	5,791	573	6,364
	2002	5,795	573	6,368
	2001	6,471	27	6,498

Sumber : Dinas Perikanan dan Kelautan Kota Padang
 Source : Fishery and Sea Service of Padang

Padang Dalam Angka Tahun 2006

Tabel / Table 5.19
Jumlah Alat Penangkap Ikan Menurut Jenis
Number of Sea Fishery Catcher Equipment by Kind
2005

Jenis Peralatan / Kind of Equipment	Kecamatan/ Sub District						Jumlah / Total
	Koto Tengah	Padang Utara	Padang Barat	Padang Selatan	Lubuk Begalung	Bungus Tl Kb	
(1)	(2)	(3)	(4)	(5)	(6)	(7)	(8)
I. Pancing							
1. Tonda							
- KM	-	-	-	225	-	17	242
- MT	-	-	5	-	-	-	5
2. Rawai							
- KM	-	-	-	44	-	-	44
- MT	2	-	-	-	-	-	2
3. Ranggung							
- KM	21	16	13	12	7	18	87
- MT	17	8	7	36	12	21	101
II. Pukat / Seine							
1. Payang (MT)	22	17	15	-	-	34	88
2. Pukat Tepi (PTM)	8	6	5	1	-	8	28
3. Dogol (PTM)	-	-	22	-	-	-	22
4. Lampara Dasar							
- KM (osoh)	23	-	-	-	-	-	23
- PTM (uwik)	14	-	-	-	-	-	14
III. Perikanan Lampu / Lighting Fishing							
1. Bagan							
- KM	75	-	-	-	101	63	239
- MT	12	-	-	-	63	6	81
- PTM	-	-	-	-	-	27	27
Sub Jumlah	194	47	67	318	183	194	1,003

Bersambung....
To be Continued

Padang Dalam Angka Tahun 2006

Lanjutan Tabel 5.19
Continued Table 5.19

Jenis Peralatan / Kind of Equipment	Kecamatan/ Sub District						Jumlah / Total	
	Koto Tengah	Padang Utara	Padang Barat	Padang Selatan	Lubuk Begalung	Bungus Tl Kb		
(1)	(2)	(3)	(4)	(5)	(6)	(7)	(8)	
Sub Jumlah	194	47	67	318	183	194	1,003	
2. Colok								
- KM	-	-	-	-	-	39	39	
- MT	4	-	-	4	-	16	24	
- PTM	-	-	-	-	-	-	0	
IV Jaring / Netting								
1. Gillnet								
- MT	43	12	20	22	5	25	127	
- KM	52	8	14	15	6	13	108	
2. Tramel Net								
- MT	29	6	41	24	-	3	103	
- KM	14	-	14	11	-	-	39	
3. Purse Seine (KM)	-	-	-	-	-	1	1	
Jumlah	2005	336	73	156	394	194	291	1,444
	2004	330	65	150	185	174	502	1,406
	2003	370	74	166	206	80	520	1,416
	2002	387	178	210	70	71	432	1,348
	2001	400	170	156	59	96	576	1,457

Sumber : Dinas Perikanan dan Kelautan Kota Padang
Source : Fishery and Sea Service of Padang

Padang Dalam Angka Tahun 2006

Tabel / Table 5.20
Jumlah Produksi dan Nilai Ikan menurut Jenis Ikan
Number of Production of Fishery and its Value by Kind of Fish
2005

Jenis Ikan / Kind of Fish	Produksi / Production (Ton)	Nilai / Value (000 Rp)
(1)	(2)	(3)
1. Tuna	2,283.6	21,694,200
2. Cakalang	3,335.8	26,686,400
3. Tongkol	1,361.3	8,167,800
4. Tenggiri	61.2	1,101,600
5. Karang	2,932.3	87,968,000
6. Kembung	327.8	2,622,400
7. Layang	251.8	1,259,000
8. Selar	286.9	1,721,400
9. Teri	107.8	862,400
10. Tembang	354.4	1,772,000
11. Layur	27.5	137,500
12. Bawal	12.5	137,500
13. Peperek	366.8	1,100,400
14. Kuwe	24.4	336,000
15. Lainnya	602.2	3,011,000
<hr/>		
Padang	2005	158,577,600
	2004	124,996,820
	2003	129,685,930
	2002	75,433,266
	2001	343,794,699

Sumber : Dinas Perikanan dan Kelautan Kota Padang
 Source : Fishery and Sea Service of Padang

Padang Dalam Angka Tahun 2006

Tabel / Table 5.21
Jumlah Perahu Tanpa Motor dan Kapal menurut Kecamatan
Number of Non Motorized and Motorized Boat by Sub District
2005

Kecamatan / Sub District	Perahu tanpa Motor Non Motorized Boat	Motor Tempel Out Boat Motor	Kapal Motor In Boat Motor
(1)	(2)	(3)	(4)
1. Bungus Teluk Kabung	85	125	82
2. Lubuk Kilangan	-	-	-
3. Lubuk Begalung	18	75	101
4. Padang Selatan	67	58	269
5. Padang Timur	-	-	-
6. Padang Barat	62	94	-
7. Padang Utara	22	51	-
8. Nanggalo	-	-	-
9. Kuranji	-	-	-
10. Pauh	-	-	-
11. Koto Tengah	109	129	98
<hr/>			
Padang	2005	363	532
	2004	378	474
	2003	354	427
	2002	533	345
	2001	400	541

Sumber : Dinas Perikanan dan Kelautan Kota Padang
 Source : Fishery and Sea Service of Padang

Padang Dalam Angka Tahun 2006

Tabel / Table 5.22
Banyaknya Kolam dan Luas
Number of Water Pond and Its Wide by Sub District
2005

Kecamatan / Sub District	Kolam Air Tenang / Sute Water Pond		Kolam Air Deras / Fast Water Pond		Keramba (unit)	
	Banyaknya (unit)	Luas / Area (m ²)	Banyaknya (unit)	Luas / Area (m ²)		
(1)	(2)	(3)	(4)	(5)	(6)	
1. Bungus Teluk Kabung	334	51,800	25	800	-	
2. Lubuk Kilangan	389	81,000	98	3,000	-	
3. Lubuk Begalung	117	50,400	4	100	2	
4. Padang Selatan	89	17,000	-	-	-	
5. Padang Timur	47	21,000	3	100	-	
6. Padang Barat	5	2,500	-	-	-	
7. Padang Utara	127	12,000	-	-	-	
8. Nanggalo	94	12,900	-	-	-	
9. Kuranji	997	308,000	82	2,500	-	
10. Pauh	593	171,000	167	5,000	34	
11. Koto Tengah	583	297,000	149	4,500	4	
<hr/>						
Padang	2005	3,375	1,024,600	528	16,000	40
	2004	3,355	1,012,600	523	13,000	70
	2003	3,342	1,012,100	499	14,200	146
	2002	3,336	1,010,500	474	12,600	222
	2001	3,086	983,200	428	12,200	250

Sumber : Dinas Perikanan dan Kelautan Kota Padang
 Source : Fishery and Sea Service of Padang

Padang Dalam Angka Tahun 2006

Tabel / Table 5.23
Produksi Perikanan Perairan Umum menurut Bulan
Production of Fishery at Open Water by Month
2005
 (Ton)

Bulan / Month	Gabus	Mujair / Nila	Mas	Lele	Lainnya	
(1)	(2)	(3)	(4)	(5)	(6)	
1. Januari	0.40	0.50	2.40	1.20	0.80	
2. Februari	0.30	0.40	2.10	1.40	0.90	
3. Maret	0.50	0.50	2.60	1.60	0.90	
4. April	0.60	0.60	1.90	1.20	0.70	
5. Mei	0.30	0.70	1.70	1.30	0.80	
6. Juni	0.40	0.40	1.50	1.70	0.80	
7. Juli	0.40	0.50	1.20	2.10	1.10	
8. Agustus	0.30	0.60	1.10	2.40	1.40	
9. September	0.40	0.40	1.40	3.10	1.60	
10. Oktober	0.50	0.40	2.10	2.80	1.20	
11. November	0.60	0.30	3.20	2.60	1.30	
12. Desember	0.70	0.40	2.80	2.40	1.50	
Padang	2005	5.40	5.70	24.00	23.80	13.00
	2004	3.20	42.65	41.80	9.75	9.65
	2003	-	18.50	27.60	2.20	18.90
	2002	2.39	13.40	24.90	3.60	13.40
	2001	11.14	16.60	8.58	3.68	6.30

Sumber : Dinas Perikanan dan Kelautan Kota Padang
 Source : Fishery and Sea Service of Padang

Padang Dalam Angka Tahun 2006

Tabel / Table 5.24
Produksi Perikanan Budidaya menurut Bulan
Production of Land Fishery by Month
2005
 (Ton)

Bulan / Month	Gurami	Mujair / Nila	Mas	Lele	Lainnya	
(1)	(2)	(3)	(4)	(5)	(6)	
1. Januari	7.40	45.10	5.60	30.20	10.30	
2. Februari	9.10	46.40	7.20	33.50	11.40	
3. Maret	8.70	48.20	8.10	32.10	11.70	
4. April	8.10	40.70	7.60	34.70	10.90	
5. Mei	9.20	44.20	6.10	35.20	9.80	
6. Juni	10.60	45.50	7.30	37.10	8.90	
7. Juli	10.10	47.60	7.20	35.20	10.40	
8. Agustus	9.40	48.10	6.50	34.10	10.10	
9. September	12.50	49.20	8.40	32.60	9.20	
10. Oktober	13.60	48.40	11.50	31.20	10.40	
11. November	19.70	50.20	12.40	29.60	12.60	
12. Desember	14.50	52.10	13.50	27.10	12.50	
Padang	2005	132.90	565.70	101.40	392.60	128.20
	2004	95.30	491.20	512.00	376.70	85.50
	2003	94.00	396.90	842.80	336.00	92.00
	2002	70.36	397.47	1,045.90	142.67	83.70
	2001	259.97	156.11	442.11	0.00	407.15

Sumber : Dinas Perikanan dan Kelautan Kota Padang
 Source : Fishery and Sea Service of Padang

Padang Dalam Angka Tahun 2006

Tabel / Table 5.25
Populasi Ternak menurut Kecamatan dan Jenis Ternak
Live stock Population by Sub District and Kind
2005
(Ekor)

Kecamatan / Sub District	Sapi Perah Milk Cow	Sapi Potong Cow	Kerbau Buffalo	Kuda Horse	Kambing Goat	Domba Ship	Babi Pig	
(1)	(2)	(3)	(4)	(5)	(6)	(7)	(8)	
01. Bungus Teluk Kabung	-	3,717	1,158	-	2,184	28	-	
02. Lubuk Kilangan	2	1,689	24	7	1,550	18	-	
03. Lubuk Begalung	13	768	46	62	804	44	-	
04. Padang Selatan	25	453	3	86	1,641	37	-	
05. Padang Timur	27	411	-	51	395	25	-	
06. Padang Barat	-	27	-	36	492	-	-	
07. Padang Utara	36	263	-	13	1,091	412	-	
08. Nanggalo	6	1,458	258	70	1,213	130	-	
09. Kuranji	5	6,034	507	76	2,914	421	-	
10. Pauh	18	5,114	33	32	2,262	259	-	
11. Koto Tengah	68	5,817	2,981	79	4,713	816	-	
Padang								
	2005	200	25,751	5,010	512	19,259	2,190	0
	2004	218	23,755	5,166	530	19,543	2,050	0
	2003	158	22,032	4,440	491	16,522	1,371	0
	2002**	157	14,254	4,102	447	14,901	1,423	0
	2001	144	13,077	3,763	438	13,671	1,305	559

Sumber : Dinas Pertanian, Peternakan dan Kehutanan Kota Padang
Source : Agriculture, Husbandry and Forestry Service of Padang

2002** = angka perbaikan

Padang Dalam Angka Tahun 2006

Tabel / Table 5.26
Jumlah Pemotongan Ternak menurut Kecamatan dan Jenis Ternak
Number of Registered Slaughtered Cattle by Sub District and Kind
2005
 (Ekor)

Kecamatan / Sub District	Sapi Perah Milk Cow	Sapi Potong Cow	Kerbau Buffalo	Kuda Horse	Kambing Goat	Domba Ship	Babi Pig		
(1)	(2)	(3)	(4)	(5)	(6)	(7)	(8)		
01. Bungus Teluk Kabung	-	47	-	-	321	-	-		
02. Lubuk Kilangan	-	2,301	862	3	741	-	-		
03. Lubuk Begalung	-	472	-	-	414	-	-		
04. Padang Selatan	-	380	-	-	649	19	-		
05. Padang Timur	-	683	-	-	635	15	-		
06. Padang Barat	-	434	-	-	2,763	47	-		
07. Padang Utara	-	515	-	-	425	8	-		
08. Nanggalo	-	380	-	-	417	-	-		
09. Kuranji	-	503	2	-	7,189	439	-		
10. Pauh	-	281	-	-	1,144	111	-		
11. Koto Tengah	-	4,148	1,502	25	1,128	185	701		
Padang		2005	0	10,144	2,366	28	15,826	824	701
		2004	0	9,079	2,322	23	16,257	780	731
		2003	3	8,985	1,679	25	15,826	847	741
		2002**	5	10,915	3,483	66	15,768	1,519	819
		2001	0	8,555	1,176	0	9,855	308	925

Sumber : Dinas Pertanian, Peternakan dan Kehutanan Kota Padang
 Source : Agriculture, Husbandry and Forestry Service of Padang

2002** = angka perbaikan

Padang Dalam Angka Tahun 2006

Tabel / Table 5.27
Jumlah Pemotongan Ternak menurut Bulan dan Jenis Ternak
Number of Registered Slaughtered Cattle by Month and Kind
2005
 (Ekor)

Bulan / Month	Sapi Perah Milk Cow	Sapi Potong Cow	Kerbau Buffalo	Kuda Horse	Kambing Goat	Domba Ship	Babi Pig	
(1)	(2)	(3)	(4)	(5)	(6)	(7)	(8)	
1. Januari	-	4,845	245	3	1,321	64	66	
2. Februari	-	448	147	1	1,318	67	58	
3. Maret	-	493	146	2	1,345	69	53	
4. April	-	440	190	1	1,327	54	53	
5. Mei	-	444	228	2	1,321	73	60	
6. Juni	-	491	205	4	1,325	59	60	
7. Juli	-	495	210	2	1,320	70	56	
8. Agustus	-	518	192	3	1,324	71	57	
9. September	-	483	203	5	1,313	64	56	
10. Oktober	-	498	209	3	1,334	59	62	
11. November	-	493	215	1	1,271	63	60	
12. Desember	-	496	176	1	1,307	111	60	
<hr/>								
Padang	2005	0	10,144	2,366	28	15,826	824	701
	2004	0	9,079	2,322	23	16,257	780	731
	2003	3	8,985	1,679	25	15,826	847	741
	2002**	5	10,915	3,485	66	15,768	768	819
	2001	0	8,555	1,176	0	9,855	308	925

Sumber : Dinas Pertanian, Peternakan dan Kehutanan Kota Padang
 Source : *Agriculture, Husbandry and Forestry Service of Padang*

2002** = angka perbaikan

Padang Dalam Angka Tahun 2006

Tabel / Table 5.28
Produksi Daging menurut Kecamatan dan Jenis Ternak
Production of Meat by Sub District and Kind
2005
 (Ton)

Kecamatan / Sub District	Sapi Cow	Kerbau Buffalo	Kuda Horse	Kambing Goat	Domba Ship	Babi Pig	
(1)	(2)	(3)	(4)	(5)	(6)	(7)	
01. Bungus Teluk Kabung	8.56	-	-	16.05	-	-	
02. Lubuk Kilangan	419.19	186.99	0.78	37.05	-	-	
03. Lubuk Begalung	85.99	-	-	20.70	-	-	
04. Padang Selatan	69.23	-	-	32.45	1.19	-	
05. Padang Timur	124.43	-	-	31.75	0.94	-	
06. Padang Barat	79.06	-	-	138.15	2.94	-	
07. Padang Utara	93.82	-	-	21.25	0.50	-	
08. Nanggalo	69.23	-	-	20.85	-	-	
09. Kuranji	91.64	0.43	-	359.45	27.44	-	
10. Pauh	51.19	-	-	57.20	6.94	-	
11. Koto Tengah	755.66	325.81	5.25	56.40	11.56	57.80	
Padang							
	2005	1,847.98	513.23	6.03	791.30	51.50	57.80
	2004	1,653.97	503.69	4.84	810.85	48.74	56.29
	2003	1,611.06	364.56	5	583.56	31.76	52.98
	2002	1,823.21	630.15	8	374.51	16.16	71.28
	2001	1,484.29	231.91	-	123.19	3.85	50.88

Sumber : Dinas Pertanian, Peternakan dan Kehutanan Kota Padang
 Source : Agriculture, Husbandry and Forestry Service of Padang

Padang Dalam Angka Tahun 2006

Tabel / Table 5.29
Produksi Daging menurut Bulan dan Jenis Ternak
Production of Meat by Month and Kind
2005
 (Ton)

Bulan / Month	Sapi Cow	Kerbau Buffalo	Kuda Horse	Kambing Goat	Domba Ship	Babi Pig	
(1)	(2)	(3)	(4)	(5)	(6)	(7)	
1. Januari	152.50	42.30	0.49	65.75	4.30	4.80	
2. Februari	153.80	42.70	0.48	65.34	4.50	4.80	
3. Maret	153.50	43.20	0.51	64.91	4.20	4.90	
4. April	154.10	43.80	0.47	64.80	4.70	4.70	
5. Mei	152.30	42.10	0.48	66.20	4.70	4.70	
6. Juni	151.90	43.40	0.49	65.70	4.50	4.50	
7. Juli	153.30	42.90	0.49	65.30	4.50	4.60	
8. Agustus	153.70	42.70	0.47	65.40	4.10	4.80	
9. September	154.50	42.90	0.53	65.20	4.10	4.90	
10. Oktober	155.60	43.90	0.49	66.80	4.20	4.70	
11. November	156.20	44.30	0.47	66.70	4.20	4.80	
12. Desember	156.60	38.90	0.51	68.20	3.50	5.60	
Padang	2005	1,848.00	513.10	5.88	790.30	51.50	57.80
	2004	1,653.05	503.69	4.83	812.85	48.75	56.29
	2003	1,637.21	364.21	3.57	791.30	52.94	40.76
	2002	1,823.21	630.15	8.40	374.51	16.16	71.28
	2001	1,484.29	231.91	0.00	123.19	3.85	50.88

Sumber : Dinas Pertanian, Peternakan dan Kehutanan Kota Padang
 Source : Agriculture, Husbandry and Forestry Service of Padang

Padang Dalam Angka Tahun 2006

Tabel / Table 5.30
Konsumsi Daging menurut Kecamatan dan Jenis Ternak
Consumption of Meat by Sub District and Kind
2005
 (Ton)

Kecamatan / Sub District	Sapi Cow	Kerbau Buffalo	Kuda Horse	Kambing Goat	Domba Ship	Babi Pig	
(1)	(2)	(3)	(4)	(5)	(6)	(7)	
01. Bungus Teluk Kabung	6.83	-	-	12.20	-	-	
02. Lubuk Kilangan	334.51	142.20	0.59	28.20	-	-	
03. Lubuk Begalung	68.60	-	-	15.70	-	-	
04. Padang Selatan	55.20	-	-	24.62	0.91	-	
05. Padang Timur	99.30	-	-	24.17	0.71	-	
06. Padang Barat	63.10	-	-	104.99	2.23	-	
07. Padang Utara	74.87	-	-	16.15	0.38	-	
08. Nanggalo	55.24	-	-	15.80	-	-	
09. Kuranji	73.12	0.33	-	273.14	20.82	-	
10. Pauh	40.80	-	-	43.50	5.30	-	
11. Koto Tengah	603.20	247.60	3.90	42.86	8.82	43.05	
<hr/>							
Padang	2005	1,474.77	390.13	4.49	601.33	39.17	43.05
	2004	1,303.33	382.81	3.68	616.25	36.66	41.92
	2003	1,285.56	277.06	3.58	441.24	24.14	39.46
	2002	1,408.76	257.51	6.32	284.91	12.28	52.75
	2001	1,484.29	231.91	0.00	123.19	3.85	50.88

Sumber : Dinas Pertanian, Peternakan dan Kehutanan Kota Padang
 Source : Agriculture, Husbandry and Forestry Service of Padang

Padang Dalam Angka Tahun 2006

Tabel / Table 5.31
Konsumsi Daging menurut Bulan dan Jenis Ternak
Consumption of Meat by Month and Kind
2005
 (Ton)

Bulan / Month	Sapi Cow	Kerbau Buffalo	Kuda Horse	Kambing Goat	Domba Ship	Babi Pig	
(1)	(2)	(3)	(4)	(5)	(6)	(7)	
1. Januari	125.00	32.50	0.36	50.12	3.30	3.80	
2. Februari	127.00	33.00	0.38	49.75	3.20	3.70	
3. Maret	124.00	33.20	0.34	52.30	3.40	3.50	
4. April	122.00	32.70	0.25	51.80	3.40	3.20	
5. Mei	128.00	33.40	0.39	50.50	3.70	3.90	
6. Juni	121.00	32.60	0.31	50.80	2.80	3.50	
7. Juli	118.00	32.20	0.39	52.10	2.60	3.50	
8. Agustus	115.00	32.10	0.25	53.40	3.80	3.60	
9. September	129.00	31.00	0.27	49.90	3.70	3.10	
10. Oktober	128.00	31.50	0.38	54.10	3.40	3.80	
11. November	130.00	30.50	0.36	52.20	3.10	3.70	
12. Desember	107.70	35.20	0.72	34.41	2.74	3.77	
<hr/>							
Padang	2005	1,474.70	389.90	4.40	601.38	39.14	43.07
	2004	1,319.84	382.79	3.66	617.76	37.05	41.92
	2003	1,306.47	276.79	2.65	601.40	40.26	30.37
	2002	1,408.76	257.51	6.32	284.91	12.28	52.75
	2001	1,484.29	231.91	0.00	123.19	3.85	50.88

Sumber : Dinas Pertanian, Peternakan dan Kehutanan Kota Padang
 Source : Agriculture, Husbandry and Forestry Service of Padang

Padang Dalam Angka Tahun 2006

Tabel / Table 5.32
Populasi Unggas menurut Kecamatan dan Jenis Unggas
Poultry Population by Sub District and Kind
2005
 (Ekor)

Kecamatan / Sub District	Ayam Buras / Villagehen	Ayam Ras Pedaging / Broiller	Ayam Ras Petelor / Layer	Itik/Itik Manila/ Duck / Manila Duck	
(1)	(2)	(3)	(4)	(5)	
01. Bungus Teluk Kabung	33,815	32,700	-	11,548	
02. Lubuk Kilangan	27,840	88,800	1,000	2,936	
03. Lubuk Begalung	33,469	38,000	21,500	2,375	
04. Padang Selatan	27,818	46,400	-	333	
05. Padang Timur	23,528	220,400	-	700	
06. Padang Barat	1,745	-	-	30	
07. Padang Utara	32,810	205,000	-	601	
08. Nanggalo	36,432	108,351	-	3,125	
09. Kuranji	77,749	613,200	123,800	11,386	
10. Pauh	48,226	400,934	168,322	3,712	
11. Koto Tengah	95,693	2,849,000	225,000	10,297	
<hr/>					
Padang	2005	439,125	4,602,785	539,622	47,043
	2004	448,091	4,854,900	516,400	49,726
	2003	449,239	3,650,000	400,800	50,148
	2002**	415,751	2,856,000	307,900	58,993
	2001	395,953	2,400,200	258,400	54,141

Sumber : Dinas Pertanian, Peternakan dan Kehutanan Kota Padang
 Source : Agriculture, Husbandry and Forestry Service of Padang

2002** = angka perbaikan

Padang Dalam Angka Tahun 2006

Tabel / Table 5.33
Jumlah Pemotongan Unggas menurut Kecamatan dan Jenis Ternak
Number of Registered Slaughtered Poultry by Sub District and Kind
2005
 (Ekor)

Kecamatan / Sub District	Ayam Buras Villagehen	Ayam Ras Pedaging Broiller	Ayam Ras Petelor Layer	Itik/Itik Manila/ Duck/ Manila Duck	
(1)	(2)	(3)	(4)	(5)	
01. Bungus Teluk Kabung	50,723	31,719	-	5,774	
02. Lubuk Kilangan	41,760	86,136	500	1,468	
03. Lubuk Begalung	50,204	36,860	750	1,188	
04. Padang Selatan	41,727	45,008	-	167	
05. Padang Timur	55,292	213,788	-	350	
06. Padang Barat	26,175	-	-	15	
07. Padang Utara	49,125	198,850	-	301	
08. Nanggalo	54,648	105,100	-	1,563	
09. Kuranji	116,624	594,804	61,900	5,693	
10. Pauh	72,339	388,906	94,161	1,856	
11. Koto Tengah	143,540	2,763,530	112,500	5,149	
<hr/>					
Padang	2005	702,155	4,464,701	269,811	23,522
	2004	672,138	4,709,253	258,200	24,866
	2003	673,859	3,540,500	200,400	25,074

Sumber : Dinas Pertanian, Peternakan dan Kehutanan Kota Padang
 Source : Agriculture, Husbandry and Forestry Service of Padang

Padang Dalam Angka Tahun 2006

Tabel / Table 5.34
Jumlah Pemotongan Unggas menurut Bulan dan Jenis Ternak
Number of Registered Slaughtered Poultry by Month and Kind
2005
 (Ekor)

Bulan / <i>Month</i>	Ayam Buras <i>Villagehen</i>	Ayam Ras Pedaging <i>Broiller</i>	Ayam Ras Petelor <i>Layer</i>	Itik/Itik Manila/ <i>Duck /</i> <i>Manila Duck</i>	
(1)	(2)	(3)	(4)	(5)	
1. Januari	54,891	372,259	22,548	1,960	
2. Februari	52,564	349,154	20,831	2,143	
3. Maret	55,342	381,056	22,484	1,869	
4. April	54,811	357,149	22,573	1,978	
5. Mei	52,789	371,528	23,401	1,931	
6. Juni	59,900	370,637	22,432	1,824	
7. Juli	54,752	372,269	21,504	1,837	
8. Agustus	54,783	372,458	20,464	2,159	
9. September	53,489	385,042	25,673	2,237	
10. Oktober	54,431	349,168	26,317	1,821	
11. November	52,305	351,462	22,314	1,963	
12. Desember	58,624	432,520	19,270	1,800	
Padang	2005	658,680	4,464,701	269,811	23,522
	2004	672,141	4,709,254	258,200	24,867
	2003	673,859	3,540,502	200,400	22,074

Sumber : Dinas Pertanian, Peternakan dan Kehutanan Kota Padang
 Source : *Agriculture, Husbandry and Forestry Service of Padang*

Padang Dalam Angka Tahun 2006

Tabel / Table 5.35
Produksi Daging Unggas menurut Kecamatan dan Jenis Ternak
Production of Poultry Meat by Sub District and Kind
 2005
 (Ton)

Kecamatan / Sub District	Ayam Buras / Villagehen	Ayam Ras Pedaging / Broiller	Ayam Ras Petelor / Layer	Itik/Itik Manila/ Duck / Manila Duck	
(1)	(2)	(3)	(4)	(5)	
01. Bungus Teluk Kabung	36.27	26.17	-	4.76	
02. Lubuk Kilangan	29.86	71.06	0.41	1.20	
03. Lubuk Begalung	35.90	30.41	8.87	0.98	
04. Padang Selatan	29.83	37.13	-	0.14	
05. Padang Timur	25.23	176.38	-	0.29	
06. Padang Barat	1.87	-	-	0.12	
07. Padang Utara	35.19	164.05	-	0.25	
08. Nanggalo	39.07	86.70	-	1.29	
09. Kuranji	83.39	490.71	51.08	4.70	
10. Pauh	51.72	320.85	69.40	1.53	
11. Koto Tengah	102.63	2,279.91	92.81	4.25	
<hr/>					
Padang	2005	470.96	3,683.37	222.57	19.50
	2004	480.58	3,885.14	213.04	20.51
	2003	481.81	2,815.04	165.33	20.69
	2002	483.95	2,920.91	165.21	20.69
	2001	1,016.02	2,258.35	210.12	212.23

Sumber : Dinas Pertanian, Peternakan dan Kehutanan Kota Padang
 Source : Agriculture, Husbandry and Forestry Service of Padang

Padang Dalam Angka Tahun 2006

Tabel / Table 5.36
Produksi Daging Unggas menurut Bulan dan Jenis Ternak
Production of Poultry Meat by Month and Kind
2005
 (Ton)

Bulan / Month	Ayam Buras / Villagehen	Ayam Ras Pedaging / Broiller	Ayam Ras Petelor / Layer	Itik/Itik Manila/ Duck / Manila Duck	
(1)	(2)	(3)	(4)	(5)	
1. Januari	38.30	307.00	18.50	1.50	
2. Februari	37.20	308.00	16.40	1.60	
3. Maret	36.40	305.80	16.30	1.30	
4. April	38.90	303.00	15.80	1.40	
5. Mei	37.50	304.00	19.30	1.20	
6. Juni	38.20	310.00	19.80	1.80	
7. Juli	37.20	308.40	20.20	1.90	
8. Agustus	36.80	303.40	18.60	1.70	
9. September	41.30	308.00	19.10	1.70	
10. Oktober	41.80	307.00	19.30	1.80	
11. November	38.10	307.00	18.60	1.50	
12. Desember	49.26	311.77	20.69	2.01	
<hr/>					
Padang	2005	470.96	3,683.37	222.59	19.41
	2004	480.57	3,885.13	213.02	20.51
	2003	481.90	2,921.00	164.40	20.70
	2002	483.95	2,920.91	165.21	20.69
	2001	1,016.02	2,258.35	210.12	212.23

Sumber : Dinas Pertanian, Peternakan dan Kehutanan Kota Padang
 Source : Agriculture, Husbandry and Forestry Service of Padang

Padang Dalam Angka Tahun 2006

Tabel / Table 5.37
Konsumsi Daging Unggas menurut Kecamatan dan Jenis Ternak
Consumption of Poultry Meat by Sub District and Kind
2005
 (Kg)

Kecamatan / Sub District	Ayam Buras / Villagehen	Ayam Ras Pedaging / Broiller	Ayam Ras Petelor / Layer	Itik/Itik Manila/ Duck / Manila Duck	
(1)	(2)	(3)	(4)	(5)	
01. Bungus Teluk Kabung	21,319	15,387	-	2,879	
02. Lubuk Kilangan	17,501	41,757	235	725	
03. Lubuk Begalung	21,084	17,854	5,208	591	
04. Padang Selatan	17,501	21,789	-	82	
05. Padang Timur	14,800	103,600	-	174	
06. Padang Barat	1,116	-	-	74	
07. Padang Utara	20,673	96,347	-	149	
08. Nanggalo	22,963	50,919	-	77	
09. Kuranji	48,981	288,188	29,997	2,839	
10. Pauh	30,363	188,406	45,622	925	
11. Koto Tengah	60,257	1,338,985	54,508	2,567	
<hr/>					
Padang	2005	276,558	2,163,232	135,570	11,082
	2004	282,243	2,281,740	125,120	12,400
	2003	313,926	1,850,479	115,858	14,013
	2002	284,226	1,715,452	97,026	12,506
	2001	1,029,530	1,843,810	155,040	202,912

Sumber : Dinas Pertanian, Peternakan dan Kehutanan Kota Padang
 Source : Agriculture, Husbandry and Forestry Service of Padang

Padang Dalam Angka Tahun 2006

Tabel / Table 5.38
Konsumsi Daging Unggas menurut Bulan dan Jenis Ternak
Consumption of Poultry Meat by Month and Kind
2005
 (Ton)

Bulan / Month	Ayam Buras / Villagehen	Ayam Ras Pedaging / Broiller	Ayam Ras Petelor / Layer	Itik/Itik Manila/ Duck / Manila Duck	
(1)	(2)	(3)	(4)	(5)	
1. Januari	23.50	181.00	11.00	0.85	
2. Februari	22.80	180.20	11.50	0.75	
3. Maret	22.70	179.00	11.30	0.89	
4. April	23.10	179.50	10.80	0.93	
5. Mei	23.20	178.90	10.50	0.94	
6. Juni	24.20	180.30	10.75	0.97	
7. Juli	22.40	180.10	10.34	0.99	
8. Agustus	22.50	181.00	11.10	0.98	
9. September	22.70	182.10	9.80	1.20	
10. Oktober	23.60	180.30	10.30	1.30	
11. November	22.80	179.20	11.10	0.81	
12. Desember	23.09	181.64	12.24	1.12	
<hr/>					
Padang	2005	276.59	2,163.24	130.73	11.73
	2004	282.24	2,281.73	125.10	12.40
	2003	283.10	1,715.50	97.20	12.60
	2002	284.23	1,715.45	97.03	12.51
	2001	1,029.53	1,843.81	155.04	202.91

Sumber : Dinas Pertanian, Peternakan dan Kehutanan Kota Padang
 Source : Agriculture, Husbandry and Forestry Service of Padang

Padang Dalam Angka Tahun 2006

Tabel / Table 5.39
Produksi Telur Unggas menurut Kecamatan dan Jenis Ternak
Production of Poultry Egg by Sub District and Kind
2005
 (Kg)

Kecamatan / Sub District	Ayam Buras / Villagehen	Ayam Ras Petelor / Layer	Itik/Itik Manila/ Duck / Manila Duck	
(1)	(2)	(3)	(4)	
01. Bungus Teluk Kabung	14,200	-	52,659	
02. Lubuk Kilangan	11,692	6,360	13,388	
03. Lubuk Begalung	14,057	136,740	10,830	
04. Padang Selatan	11,683	-	1,518	
05. Padang Timur	9,880	-	3,192	
06. Padang Barat	732	-	137	
07. Padang Utara	13,780	-	2,741	
08. Nanggalo	15,300	-	14,250	
09. Kuranji	32,665	787,368	51,920	
10. Pauh	20,254	1,070,528	16,927	
11. Koto Tengah	40,191	1,431,000	46,954	
<hr/>				
Padang	2005	184,434	3,431,996	214,516
	2004	188,198	3,284,304	226,750
	2003	188,680	2,549,088	659,513
	2002	189,516	2,547,180	234,693
	2001	708,833	4,037,500	130,166

Sumber : Dinas Pertanian, Peternakan dan Kehutanan Kota Padang
 Source : Agriculture, Husbandry and Forestry Service of Padang

Padang Dalam Angka Tahun 2006

Tabel / Table 5.40
Konsumsi Telur Unggas menurut Kecamatan dan Jenis Ternak
Consumption of Poultry Egg by Sub District and Kind
2005
(Kg)

Kecamatan / Sub District	Ayam Buras / Villagehen	Ayam Ras Petelor / Layer	Itik/Itik Manila/ Duck / Manila Duck	
(1)	(2)	(3)	(4)	
01. Bungus Teluk Kabung	13,918	-	36,861	
02. Lubuk Kilangan	11,459	3,180	9,372	
03. Lubuk Begalung	13,776	68,370	7,581	
04. Padang Selatan	11,450	-	1,063	
05. Padang Timur	9,684	-	2,234	
06. Padang Barat	718	-	96	
07. Padang Utara	13,504	-	1,919	
08. Nanggalo	14,995	-	9,975	
09. Kuranji	32,012	393,684	36,344	
10. Pauh	19,850	535,264	11,849	
11. Koto Tengah	39,387	715,500	32,868	
<hr/>				
Padang	2005	180,753	1,715,998	150,162
	2004	184,434	1,642,152	158,725
	2003	185,450	1,624,972	173,263
	2002	185,726	1,273,490	164,285
	2001	332,080	2,884,742	58,144

Sumber : Kantor Peternakan Kota Padang
 Source : Animal Husbandry Extention Office Of Padang

BAB VI

INDUSTRI, LISTRIK,
DAN AIR MINUM

*Industry, Electricity and
Water Supply*

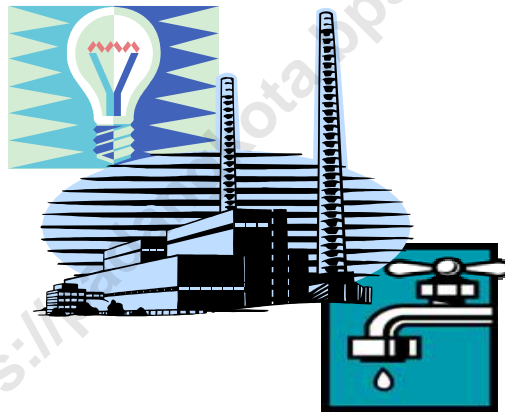

VI. INDUSTRI, LISTRIK DAN AIR MINUM

Sektor industri merupakan salah satu sektor unggulan di Kota Padang. Sektor yang dikembangkan pada umumnya adalah industri kecil hasil pertanian dan kehutanan, industri logam dan mesin elektro, industri kimia dan aneka industri. Sektor industri hasil pertanian dan kehutanan merupakan sektor yang paling besar baik dari segi penyerapan tenaga kerja maupun nilai investasi yang ditanamkan. Secara keseluruhan, pada sektor industri kecil terjadi peningkatan jumlah unit usaha, jumlah tenaga kerja serta nilai investasi yang ditanamkan. Sehingga terjadi pula peningkatan jumlah produksi yang dihasilkan oleh industri kecil ini.

Di Kota Padang terdapat satu buah industri besar yaitu PT Semen Padang dengan total kapasitas terpasang 5.240.000 ton/tahun. Pada tahun 2005 terjadi peningkatan dari pada tahun 2004 dari 4.439.083 ton menjadi 5.112.443 ton.. Volume penjualan tahun 2005 adalah 5.011.683 ton yang dipasarkan ke seluruh wilayah Sumatera dan DKI Jakarta.

Jumlah pelanggan listrik dan total daya terus meningkat setiap tahunnya, pada tahun 2005 ini banyaknya pelanggan adalah 333.671 dengan total daya terjual 91.687.192 kwh.

Jumlah pelanggan PDAM Padang terus meningkat dari tahun ke tahun. Pada tahun 2005 jumlah pelanggan sebanyak 61.898, meningkat 4,98 persen bila dibanding pelanggan tahun 2004 yang hanya 58.959. Seiring dengan itu nilai penjualan juga meningkat dari 30,79 milyar rupiah pada tahun 2004 menjadi 35,20 milyar rupiah pada tahun 2005.

Padang Dalam Angka Tahun 2006

VI. INDUSTRY, ELECTRICITY AND WATER SUPPLY

Industry is one of the leading sectors in economy of Padang. Generally, those sectors that have been developed were small-scale industries of agriculture production, metal and electrical machinery, chemical element and micellaneous. Industry of agriculture and forestry production plays the main role in recruiting labors and investment as well. In sector of small-scale industry, there were increases at its number of activities units, man power and value of investment. This caused an increases at the number of this sector's production.

In Padang, PT Semen Padang was the biggest industry that has total capacity 5.240.000 ton/annum. It increased in 2005 and again in 2004 from 4.439.083 ton to 5.112.443 ton. Sumatera and DKI Jakarta became the marketing target in 2005 where it reached 5.011.683 ton.

Electrical and power supply consumers kept increasing every year. In 2005 it reached responsively 333.671 consumers and 91.687.192 kwh soled power supply.

Water supply consumers increased every year. In 2005, the consumers are 61.898 persons or increased 4,98 percent, compared to those in 2004. Meanwhile, the marketing value increased from 30,79 billion rupiahs in 2004 to 35,20 billion rupiahs in 2005.

Padang Dalam Angka Tahun 2006

Tabel / Table 6.1
Jumlah Unit Usaha dan Tenaga Kerja Pada Industri Kecil
Number of Activities Unit and Man Power at Small Scale Industry
 2005

Jenis Industri / <i>Kind Of Industry</i>	Unit Usaha / <i>Activities Unit</i> (unit)			Tenaga Kerja / <i>Man Power</i> (orang)			
	Formal	Non Formal	Jumlah	Formal	Non Formal	Jumlah	
	(2)	(3)	(4)	(5)	(6)	(7)	
1. Industri Hasil Pertanian dan Kehutanan / <i>Agricultured and Forestry Product Industry</i>	1.050	593	1.643	6.476	2.614	9.090	
2. Logam, Mesin Elektro / <i>Metal, Electrical Machine</i>	494	309	803	3.034	113	3.147	
3. Industri Kimia / <i>Chemical Industry</i>	428	323	751	2.272	315	2.587	
4. Industri Aneka / <i>Miscellaneous Industry</i>	694	321	1.015	3.435	2.899	6.334	
Padang	2005	2.666	1.546	4.212	15.217	5.941	21.158
	2004	2.522	1.546	4.068	15.242	5.112	20.354
	2003	2.445	1.546	3.991	14.800	5.109	19.909
	2002	2.288	1.546	3.834	13.886	5.109	18.995
	2001	2.165	1.519	3.684	13.549	5.058	18.607

Sumber : Dinas Perindustrian dan Perdagangan Kota Padang
 Source : *Manufacturing and Trade Service of Padang*

Padang Dalam Angka Tahun 2006

Tabel / Table 6.2
Jumlah Unit Usaha dan Nilai Investasi Pada Industri Kecil
Number of Activities Unit and Value of Investment of Small Scale Industry
2005

Jenis Industri / <i>Kind Of Industry</i>	Unit Usaha / <i>Activities Unit</i> (unit)			Nilai Investasi / <i>Value of Invest</i> (Jutaan)			
	Formal	Non Formal	Jumlah	Formal	Non Formal	Jumlah	
(1)	(2)	(3)	(4)	(5)	(6)	(7)	
1. Industri Hasil Pertanian dan Kehutanan / <i>Agricultured and Forestry</i> <i>Product Industry</i>	1.050	593	1.643	15.004	619	15.623	
2. Logam, Mesin Elektro / <i>Metal, Electrical</i> <i>Machine</i>	494	309	803	5.114	256	5.370	
3. Industri Kimia / <i>Chemical Industry</i>	428	323	751	9.180	954	10.134	
4. Industri Aneka / <i>Miscellaneous Industry</i>	694	321	1.015	5.776	213	5.989	
<hr/>							
Padang	2005	2.666	1.546	4.212	35.074	2.042	37.116
	2004	2.522	1.546	4.068	30.121	2.042	32.163
	2003	2.445	1.546	3.991	27.947	2.039	29.986
	2002	2.288	1.546	3.834	24.337	2.041	26.378
	2001	2.165	1.519	3.684	25.120	2.033	27.153

Sumber : Dinas Perindustrian dan Perdagangan Kota Padang
Source : Manufacturing and Trade Service of Padang

Padang Dalam Angka Tahun 2006

Tabel / Table 6.3
Nilai Bahan baku dan Nilai Produksi Pada Industri Kecil
Value of Raw Material and Production of Small Scale Industry
2005

Jenis Industri / <i>Kind Of Industry</i>	Bahan Baku / <i>Raw Material</i>			Produksi / <i>Production</i>			
	(Jutaan)			(Jutaan)			
	Formal	Non Formal	Jumlah	Formal	Non Formal	Jumlah	
(1)	(2)	(3)	(4)	(5)	(6)	(7)	
1. Industri Hasil Pertanian dan Kehutanan / <i>Agricultured and Forestry Product Industry</i>	89.573	5.600	95.173	151.769	21.562	173.331	
2. Logam, Mesin Elektro / <i>Metal, Elektrical Machine</i>	15.807	3.536	19.343	32.352	8.607	40.959	
3. Industri Kimia / <i>Chemical Industry</i>	24.671	4.721	29.392	39.737	12.126	51.863	
4. Industri Aneka / <i>Miscellaneous Industry</i>	34.004	2.103	36.107	64.418	4.406	68.824	
Padang	2005	164.055	15.960	180.015	288.276	46.701	334.977
	2004	122.607	15.960	138.567	253.735	42.456	296.191
	2003	121.958	18.420	86.026	250.443	42.209	292.652
	2002	105.076	24.108	129.184	21.161	37.311	58.472
	2001	915.250	13.913	929.163	1.198.140	33.129	1.231.269

Sumber : Dinas Perindustrian dan Perdagangan Kota Padang
 Source : *Manufacturing and Trade Service of Padang*

Padang Dalam Angka Tahun 2006

Tabel / Table 6.4
Jumlah Perusahaan dan Tenaga Kerja Industri Minuman, Tekstil dan Kulit
Number of Establishment and Man Power of Beverage, textile and Leather Manufacture
 2003-2005

Jenis Industri / <i>Kind Of Industry</i>	2003		2004		2005	
	Jumlah Perusahaan	Tenaga Kerja	Jumlah Perusahaan	Tenaga Kerja	Jumlah Perusahaan	Tenaga Kerja
(1)	(6)	(7)	(6)	(7)	(6)	(7)
1. Industri Minuman / <i>Manufacture of Beverage</i>						
a. Limun, Sirup / <i>Soft Drink</i>	4	20	4	20	4	20
b. Anggur / <i>Wine</i>	1	2	1	2	1	2
c. Sprite	-	-	-	-	-	-
2. Industri Tekstil / <i>Manufacture of Textile</i>						
a. Pertenunan / <i>Kniting</i>	10	80	10	80	10	80
b. Konveksi / <i>Garment</i>	215	1.458	216	1.483	218	1.476
c. Barang Jadi dari Tekstil / <i>Final Good of textile</i>	140	868	144	868	148	916
d. Sulaman / <i>Embroidery</i>	148	1.414	148	1.420	149	1.445
3. Industri Kulit / <i>Manufacture of Leather</i>						
a. Penyamakan Kulit / <i>Leather Tunning</i>	-	-	-	-	-	-
b. Sepatu / <i>Shoes</i>	128	800	128	804	128	809
c. Plastik / <i>Plastic</i>	1	3	1	3	1	3
d. Barang dari Kulit / <i>Leather of Good</i>	42	198	42	198	42	198

Sumber : Dinas Perindustrian dan Perdagangan Kota Padang
 Source : *Manufacturing and Trade Service of Padang*

Padang Dalam Angka Tahun 2006

Tabel / Table 6.5
Jumlah Perusahaan dan Tenaga Kerja Industri Kimia dan Barang Galian
Number of Establishment and Man Power of Chemical and Mineral Product Manufacture
 2003-2005

Jenis Industri / <i>Kind Of Industry</i>	2003		2004		2005	
	Jumlah Perusahaan	Tenaga Kerja	Jumlah Perusahaan	Tenaga Kerja	Jumlah Perusahaan	Tenaga Kerja
(1)	(6)	(7)	(6)	(7)	(6)	(7)
1. Industri Kimia / <i>Chemical Manufacture</i>						
a. Karet / <i>Rubber</i>	6	2.135	6	2.135	6	2.135
b. Sabun Cuci / <i>Soap</i>	3	9	4	10	5	17
c. Minyak Astiri	1	5	1	5	1	5
d. Vulkanisir Ban	6	24	6	24	7	34
2. Industri Barang Galian / <i>Mineral Product Manufacture</i>						
a. Semen / Cement	1	2.476	1	2.476	1	2.476
b. Bata Genteng	7	52	7	52	7	52
c. Eternit	-	-	-	-	-	-
d. Jubin	178	1.057	178	1.059	178	1.059
e. Barang dari Tanah Liat	4	9	4	9	4	9

Sumber : Dinas Perindustrian dan Perdagangan Kota Padang
 Source : *Manufacturing and Trade Service of Padang*

Padang Dalam Angka Tahun 2006

Tabel / Table 6.6
Komoditi Industri Unggulan Kota Padang
Superior Commodity Manufacture of Padang
 2003-2005

Jenis Industri / <i>Kind Of Industry</i>	Satuan	Kapasitas Produksi		
		2003	2004	2005
(1)	(2)	(4)	(5)	(5)
I. IPHK				
1. Makanan Ringan / <i>Snack</i>	Kg	449.644	451.944	30.886.114
2. Perabot Rotan / <i>Rattan Furniture</i>	Stel/ SET	7.537	8.257	134.004
3. Plywood	M3	29.432	29.432	25.000
4. Penggajian Kayu /	M3	45.000		175.647
5. Karet / <i>Rubber</i>	Ton	287.855	117.297	177.558
6. Pengeringan Ikan	Kg	163.086	134.150	134.160
7. Air Minum dalam Kemasan	Liter	12.000.000	1.816.252	3.486.214.964
II. IA				
1. Sulaman Benang Emas	Stel	102.202	103.714	102.958
2. Sulaman Bordir	Helai	425	425	103.714
3. batik	Steel	-	-	-
III. ILMK				
1. Gas Asitilen	Ton	360.000	360.000	360.000
2. Bahan Bangunan	-	-	-	-
3. Batu Aji	-	-	-	-
4. Keramik / Ceramic	-	-	-	-

Sumber : Dinas Perindustrian dan Perdagangan Kota Padang
 Source : *Manufacturing and Trade Service of Padang*

Padang Dalam Angka Tahun 2006

Tabel / Table 6.7
Perusahaan yang Memiliki Tanda Daftar Perusahaan (TDP) menurut Jenis Industri
Company Registered According to It Legal Status by Kind of industry
2005

Jenis Industri / Kind Of Industry	Bentuk Usaha						Jumlah / Total
	PT	Kop	CV	Fa	Po	Bul	
(1)	(2)	(3)	(4)	(5)	(6)	(7)	(8)
1. Pertanian / Agriculture	-	-	2	-	18	-	20
2. Pertambangan dan Penggalian Mining and Quaring	-	-	65	-	5	-	70
3. Industri Pengolahan / Manufacturing Industries	-	-	8	-	114	-	122
4. Listrik, Gas dan Air Bersih Electricity, Gas and Water Supplay	-	-	11	-	5	-	16
5. Bangunan / Construction	-	-	1	-	-	-	1
6. Perdagangan, Hotel dan Restoran Trade, Hotels and Restaurant	132	1	390	-	363	-	886
7. Angkutan, dan Komunikasi / Transport and Comunication	52	3	32	-	7	-	94
8. Keuangan, Persewaan dan dan Jasa Persahaan / Finance, Rent Building and Business Services	19	-	4	-	2	-	25
9. Jasa-jasa / Services	7	-	1	-	5	-	13
10. Jasa-jasa Kegiatan yang belum Jelas Batasannya /	-	-	-	-	3	-	3
Jumlah							
2005	210	4	514	0	522	0	1.250
2004	2.190	240	6.184	26	11.747	138	20.525
2003	2.011	226	5.683	26	11.341	138	19.425
2002	1.728	195	4.731	26	10.433	137	17.250

Sumber : Dinas Perindustrian dan Perdagangan Kota Padang
 Source : Manufacturing and Trade Service of Padang

Padang Dalam Angka Tahun 2006

Tabel / Table 6.8
Produksi Semen dan klinker
Production of Portland Cement and Clingkers
2005

Bulan / Month	Semen / Cement (ton)	Klinker / Clingkers (ton)
(1)	(2)	(3)
01. Januari	357.399	377.191
02. Februari	414.127	390.792
03. Maret	415.676	323.268
04. April	384.722	370.069
05. Mei	483.115	444.411
06. Juni	395.427	336.084
07. Juli	385.897	362.319
08. Agustus	490.498	477.872
09. September	415.574	414.250
10. Oktober	476.577	477.058
11. November	413.353	447.079
12. Desember	480.078	504.442
Jumlah / Total	2005 2004 2003 2002 2001	5.112.443 4.439.083 4.521.874 5.012.923 4.744.947
		4.924.835 4.640.260 4.460.205 4.600.033 4.821.257

Sumber : PT Semen Padang
Source : PT Semen Padang

Padang Dalam Angka Tahun 2006

Tabel / Table 6.9
Pemakaian Bahan Baku Untuk Pabrik Semen menurut Sumber
Material Used by Cement Industry by Source of Origin
2005
 (Ton)

Rincian / Item	Tahun / Years		
	2003	2004	2005
(1)	(2)	(3)	(4)

Dalam Daerah
Domestic Product

1. Batu Silika	838.779	861.981	811.482
2. Batu Kapur	6.432.958	6.455.944	6.511.281
3. Tanah Liat	233.190	336.556	452.572
4. Pasir Besi	152.605	156.336	168.712

Luar Negeri
Foreign Product

1. Kertas Kraft	9.121	19.302	22.940
2. Grinding	411	301	435
3. Batu Gips	153.814	146.696	167.362

Sumber : PT Semen Padang
 Source : PT Semen Padang

Padang Dalam Angka Tahun 2006

Tabel / Table 6.10
Volume Penjualan Semen menurut Bulan dan Daerah Pemasaran
Sales of Portland Cement by Month and Destination
2005

Bulan / Month	Di daerah Sumbar In West Sumatra	Keluar Sumatera Barat /					
		Aceh	Sumatera Utara	Riau	Jambi	Sumatera Selatan	
(1)	(2)	(3)	(4)	(5)	(6)	(7)	
1. Januari	41.080	6.082	73.722	66.458	9.054	22.473	
2. Februari	37.143	10.821	79.691	64.511	7.785	20.233	
3. Maret	40.887	7.010	69.198	75.236	15.776	11.295	
4. April	35.315	11.595	54.306	84.651	16.501	19.140	
5. Mei	42.536	11.599	79.451	73.701	17.417	22.242	
6. Juni	39.658	12.830	80.450	72.069	18.940	20.636	
7. Juli	44.828	13.465	62.487	81.818	13.641	14.929	
8. Agustus	46.354	14.839	68.306	80.362	10.269	26.352	
9. September	47.470	6.940	54.972	82.055	14.672	24.526	
10. Oktober	40.125	9.495	57.860	86.226	15.185	18.920	
11. November	34.338	12.840	63.021	66.554	12.430	9.937	
12. Desember	49.505	14.640	72.359	82.735	17.225	16.844	
Jumlah / Total							
	2005	499.239	132.156	815.823	916.376	168.895	227.527
	2004	489.718	33.887	799.553	990.586	182.150	152.782
	2003	490.885	23.080	691.131	925.344	174.394	152.033
	2002	616.292	28.608	669.595	946.524	166.387	116.271
	2001	635.434	25.234	610.048	879.555	130.907	81.234

Bersambung
To be Continued ...

Padang Dalam Angka Tahun 2006

Lanjutan Tabel 6.10
Continued Table 6.10

Bulan / Month	Other than West Sumatera					Jumlah / Total
	Bengkulu	Lampung	DKI Jakarta	Ekspor	Lainnya	
(1)	(8)	(9)	(10)	(11)	(12)	(13)
1. Januari	19.928	4.599	36.599	73.905	15.090	368.990
2. Februari	24.228	8.917	30.023	85.807	24.551	393.710
3. Maret	25.661	15.014	33.124	76.038	21.565	390.804
4. April	13.453	9.938	31.102	79.821	17.509	373.331
5. Mei	16.308	10.262	40.117	132.510	27.356	473.499
6. Juni	19.710	5.700	33.452	95.920	32.553	431.918
7. Juli	18.728	5.105	40.278	72.826	38.589	406.694
8. Agustus	26.432	14.634	47.394	89.571	41.163	465.676
9. September	21.544	16.623	29.856	89.980	38.894	427.532
10. Oktober	16.132	13.647	23.292	99.554	23.638	404.074
11. November	14.639	11.312	26.287	102.528	30.636	384.522
12. Desember	22.796	10.200	38.207	131.974	34.448	490.933
Jumlah / Total	2005 239.559	125.951	409.731	1.130.434	345.992	5.011.683
	2004 245.941	94.430	497.710	801.241	253.636	4.541.634
	2003 130.637	65.269	569.880	895.715	438.940	4.557.157
	2002 100.557	-	403.150	1.413.803	558.009	5.019.196
	2001 112.394	-	378.155	1.403.714	744.169	5.000.844

Sumber : PT Semen Padang

Source : PT Semen Padang

Padang Dalam Angka Tahun 2006

Tabel / Table 6.11
Jumlah Jaringan Distribusi dan Jaringan Kabel
Number of Distribution Station and Cable Network
2004/2005

Bulan / Month	Gardu Travo / Distribution (buah)	Jaringan Transmisi dan Distribusi			
		Tegangan Menengah		Tegangan Rendah	
		Saluran Udara (SUTM)	Saluran Kabel(SKTM)	Saluran Udara(SUTR)	Saluran Kabel(SKTR)
(1)	(2)	(3)	(4)	(5)	(6)
1. 1992 / 1993	502	336.114	89.740	653.551	19.307
2. 1993 / 1994	508	343.746	89.740	812.443	19.926
3. 1994 / 1995	530	351.338	89.846	866.274	19.974
4. 1995 / 1996	618	392.031	90.011	961.343	20.263
5. 1996 / 1997	642	405.537	91.382	1.006.132	20.263
6. 1997 / 1998	726	449.215	99.324	1.069.505	28.056
7. 1998 / 1999	785	502.610	100.677	1.192.244	28.056
8. 1999 / 2000	878	522.030	101.198	1.208.855	28.056
9. 2000 / 2001	881	627.671	59.709	567.743	28.056
10. 2001 / 2002	881	525.873	59.709	567.743	28.056
11. 2002 / 2003	1.884	2.526.744	63.223	665.324	2.809.091
12. 2003 / 2004	1.942	2.642.364	65.051	665.741	2.832.139
13. 2004 / 2005	1.952	2.688.235	73.549	661.806	2.861.588

Sumber : PT PLN Cabang Padang
 Source : PT PLN of Padang Branch

Padang Dalam Angka Tahun 2006

Tabel / Table 6.12
Banyaknya Pelanggan Listrik PLN Cabang Padang menurut Tarif Daya
Number of Costumer at PLN Branch Padang by Electricity Power
2005

Tarif Daya / <i>Electricity Power</i>	Jumlah Pelanggan <i>Costumer</i> (unit)	Total Daya Terpasang (VA)	Total Daya Terjual Kwh
(1)	(2)	(3)	(4)
1. Rumahtangga 1 (R.1)	304.393	214.282.620	28.485.357
Rumahtangga 2 (R.2)	1.252	6.603.000	808.380
Rumahtangga 3 (R.3)	-	-	-
2. Sosial 1 (S.1)	1	2.000	-
Sosial 2 (S.2)	7.469	11.129.900	1.256.868
Sosial 3 (S.3)	10	5.150.000	732.400
3. Industri 1 (I.1)	42	333.000	19.645
Industri 2 (I.2)	51	4.241.000	458.626
Industri 3 (I.3)	22	26.680.000	7.633.600
Industri 4 (I.4)	1	90.000.000	39.921.439
4. Pemerintah 1 (P.1)	1.231	8.606.750	897.860
Pemerintah 2 (P.2)	4	1.485.000	131.200
Pemerintah 3 (P.3)	339	2.263.730	2.982.758
5. Bisnis 1 (B.1)	16.099	18.183.650	2.324.830
Bisnis 2 (B.2)	2.733	32.680.900	3.529.429
Bisnis 3 (B.3)	24	19.840.000	2.504.800
Jumlah /	2005	333.671	441.481.550
<i>Total</i>	2004	323.325	419.486.540
	2003	320.236	427.980.400
	2002	140.760	277.087.570
	2001	136.334	263.721.615

Sumber : PT PLN Cabang Padang
 Source : PT PLN of Padang Branch

Padang Dalam Angka Tahun 2006

Tabel / Table 6.13
Banyaknya Pelangganan Baru Listrik PLN Cabang Padang
Number of New Costumer at PLN Branch Padang
2005

Daerah / District	Jumlah Pelanggan / Costumer (unit)	Daya Terpasang (VA)	
(1)	(2)	(3)	
a. Padang	1	90.000.000	
b. Painan	29.136	19.505.120	
c. Pariaman	34.807	25.770.320	
d. Sicincin	19.399	13.754.700	
e. Lubuk Alung	29.223	31.683.300	
f. Sei Penuh	35.099	23.066.890	
g. Rayon Tabing	37.261	41.557.600	
h. Rayon Belanti	63.418	113.372.150	
I. Rayon Indarung	53.294	63.003.700	
j. Rayon Selasa	19.609	11.992.670	
k. Rayon Kersik Tuo	9.745	5.622.200	
l. Rayon Kepulauan Padang	2.679	2.152.900	
Jumlah / Total	2005 2004 2003 2002	333.671 311.119 311.677 136.334	441.481.550 411.461.340 400.990.200 263.721.615

Sumber : PT PLN Cabang Padang
Source : PT PLN of Padang Branch

Padang Dalam Angka Tahun 2006

Tabel / Table 6.14
Banyaknya Pelanggan, Pemakaian dan Nilai Penjualan PDAM menurut Jenis Pelanggan
Number of Consumer, Consumption and Value of Water by Kind of Consumer
2005

Jenis Pelanggan / <i>Kind of Consumer</i>	Pelanggan <i>Consumers</i> (unit)	Pemakaian <i>Consumption</i> (000 M3)	Nilai Penjualan / <i>Value</i> (000 Rp)
(1)	(2)	(3)	(4)
1. Kelompok I (Hydrant Umum, MCK Umum, WC Umum, Terminal Air dan Tempat Ibadah)	2.643	315,58	224.902,62
2. Kelompok II. A (Yayasan Sosial, Panti Asuhan dan Badan Sosial Lainnya)	435	268,16	261.191,04
3. Kelompok II. B (Rumah Tangga A, Sekolah Negeri, R Sakit Laboratorium & Sanatorium, Pemerintahan dan Instansi Pemerintah A)	6.119	1.269,42	1.917.331,11
4. Kelompok III. A (Rumah Tangga B, Sekolah Swasta (TK s/d SLTA)	15.896	3.404,60	5.571.724,09
5. Kelompok III. B (Rumah Tangga C, Kios, Industri Rumah Tangga, Instansi Pemerintah B, alam Renang Milik Pemerintah)	29.092	7.505,83	15.563.888,60
6. Kelompok IV. A (Rumah Tangga D, Real Estate, Kedutaan dan Konsulat Asing dan Instansi Pemerintah C)	6.758	2.324,22	5.792.945,30
Sub Jumlah / <i>Sub Total</i>	60.943	15.088	29.331.983

Bersambung
To be Continued ...

Padang Dalam Angka Tahun 2006

Lanjutan Tabel 6.14
Continued Table 6.14

Jenis Pelanggan / Kind of Costumer	Pelanggan Consumers (unit)	Pemakaian Compsumption (000 M3)	Nilai Penjualan / Value (000. Rp)	
(1)	(2)	(3)	(4)	
Sub Jumlah / Sub Total	60.943	15.087,80	29.331.982,76	
7. Kelompok IV. B (Niaga Kecil, Industri Kecil dan Lembaga Swasta Non Komersil)	545	1.287,08	2.685.829,50	
8. Kelompok IV. C (Niaga Besar dan Industri Besar)	408	624,73	2.567.675,80	
9. Kelompok V (Khusus Pelabuhan Laut dan Sungai, PLN dan Gas Unit Produksi, Telekomunikasi unit Sentral Otomat)	2	51,13	612.647,00	
Jumlah / Total	2005 2004 2003 2002 2001	61.898 58.959 56.228 53.453 46.108	17.050,74 15.944,65 15.473,55 15.881,71 15.554,59	35.198.135,06 30.792.543,72 25.940.227,14 21.851.748,34 11.603.404,81

Sumber : PDAM Padang

Source : Water Supply Enterprise of Padang

Padang Dalam Angka Tahun 2006

Tabel / Table 6.15
Produksi, Pemakaian dan Distribusi Air
Production, Consumption and Distribution of Water
(M 3)

Tahun / Year	Produksi / Production	Pemakaian / <i>Consumption</i>		Distribusi Distribution	Kehilangan Air / Water Losing
		Jual / Sales	Instalasi / Instalation		
(1)	(2)	(3)	(4)	(5)	(6)
1. 1995	17.073.498,0	11.960.150,0	660.260,0	16.413.238,0	4.453.088,0
2. 1996	18.134.413,0	12.779.987,0	702.562,0	17.431.851,0	4.651.864,0
3. 1997	18.637.772,0	12.908.497,0	688.047,0	17.949.725,0	5.041.228,0
4. 1998	18.502.716,0	13.978.598,0	715.163,0	17.787.553,0	3.808.955,0
5. 1999	22.326.423,0	14.208.671,0	1.564.313,0	20.762.110,0	6.553.439,0
6. 2000	23.012.997,0	14.816.700,0	614.674,0	22.398.323,0	7.581.623,0
7. 2001	22.972.796,0	15.554.589,0	459.933,0	22.512.863,0	6.958.274,0
8. 2002	23.504.091,0	15.881.711,0	586.759,0	22.917.332,0	7.035.621,0
9. 2003	22.579.481,0	15.473.559,0	365.307,0	22.214.174,0	6.740.615,0
10. 2004	24.926.106,0	16.732.266,0	462.725,0	24.463.381,0	7.731.115,0
11. 2005	28.741.745,4	17.186.602,4	876.273,6	27.865.471,8	10.678.869,4

Sumber : PDAM Padang

Source : *Water Supply Enterprise of Padang*

Padang Dalam Angka Tahun 2006

Tabel / Table 6.16
Banyaknya Pelanggan PDAM menurut Kecamatan
Number of Consumers of PDAM by Sub District
2005

Kecamatan <i>Sub District</i>	Jenis Pelanggan / <i>Category of Consumers</i>									Jumlah	
	Kel I	Kel II.A	Kel II. B	Kel III. A	Kel III.B	Kel IV. A	Kel IV. B	Kel IV. C	Kel V		
(1)	(2)	(3)	(4)	(5)	(6)	(7)	(8)	(9)	(10)	(11)	
1. Bungus Tl Kabung	4	20	809	284	31	-	11	4	1	1.164	
2. Lubuk Kilangan	7	17	102	2.468	1.184	132	14	6	-	3.930	
3. Lubuk Begalung	38	37	896	866	2.743	659	182	19	-	5.440	
4. Padang Selatan	118	55	785	2.621	4.762	791	554	68	1	9.755	
5. Padang Timur	26	16	221	226	358	110	476	136	-	1.569	
6. Padang Barat	205	131	925	2.611	7.491	2.550	980	162	-	15.055	
7. Padang Utara	55	43	784	803	2.026	716	165	13	-	4.605	
8. Nanggalo	38	16	89	1.766	1.669	342	52	3	-	3.975	
9. Kuranji	-	19	909	3.698	1.067	21	49	1	-	5.764	
10. Pauh	20	7	294	198	800	172	46	7	-	1.544	
11. Koto Tengah	34	47	305	355	6.961	1.265	114	16	-	9.097	
Padang	2005	545	408	6.119	15.896	29.092	6.758	2.643	435	2	61.898
	2004	531	385	6.152	16.136	26.599	6.237	2.497	420	2	58.959
	2003	512	419	6.211	16.814	23.786	5.695	2.375	414	2	56.228

Sumber : PDAM Padang

Source : *Water Supply Enterprise of Padang*

Padang Dalam Angka Tahun 2006

Tabel / Table 6.17
Pemakaian Air Minum menurut Kecamatan dan Jenis Pelanggan
Consumption of Water by Sub District and Category of Consumers
2005

Kecamatan / Sub District	Jenis Pelanggan / <i>Category of Consumers</i>					
	Kel I	Kel II.A	Kel II. B	Kel III. A	Kel III.B	
(1)	(2)	(3)	(4)	(5)	(6)	
1. Bungus Tl Kabung	2.018	8.408	210.791	89.035	10.093	
2. Lubuk Kilangan	4.449	12.778	17.315	560.458	312.093	
3. Lubuk Begalung	18.897	20.441	222.653	249.118	767.937	
4. Padang Selatan	71.537	25.327	47.255	624.299	1.203.321	
5. Padang Timur	6.927	25.606	4.924	54.336	110.196	
6. Padang Barat	104.901	86.576	523.819	790.889	2.527.762	
7. Padang Utara	41.187	25.855	167.696	234.557	690.040	
8. Nanggalo	21.513	10.364	18.799	379.772	482.575	
9. Kuranji	-	17.412	23.939	557.724	208.060	
10. Pauh	669	4.038	28.782	49.546	217.139	
11. Koto Tengah	14.593	18.790	63.504	86.838	1.569.910	
<hr/>						
Padang	2.005	286.691	255.595	1.329.477	3.676.572	8.099.126
	2.004	291.930	277.525	1.198.799	3.750.603	7.245.813
	2.003	291.701	602.010	1.000.431	3.773.311	6.681.204

Bersambung
To be Continued ...

Padang Dalam Angka Tahun 2006

Lanjutan Tabel 6.17
Continued Table 6.17

Kecamatan / Sub District	Jenis Pelanggan / <i>Category of Consumers</i>				Jumlah	
	Kel IV. A	Kel IV. B	Kel IV. C	Kel V		
(1)	(7)	(8)	(9)	(10)	(11)	
1. Bungus Tl Kabung	-	8.439	730	479	329.993	
2. Lubuk Kilangan	49.561	3.575	1.671	-	961.900	
3. Lubuk Begalung	217.410	39.433	22.194	-	1.558.083	
4. Padang Selatan	225.432	126.533	83.576	50.647	2.457.927	
5. Padang Timur	25.526	82.342	57.980	-	367.837	
6. Padang Barat	921.454	301.330	223.197	-	5.479.928	
7. Padang Utara	270.000	44.831	22.583	-	1.496.749	
8. Nanggalo	91.100	14.553	358	-	1.019.034	
9. Kuranji	6.378	5.045	498	-	819.056	
10. Pauh	60.461	7.051	1.080	-	368.766	
11. Koto Tengah	346.781	29.478	61.569	-	2.191.463	
Padang	2.005	2.214.103	662.610	475.436	51.126	17.050.736
	2.004	2.021.714	644.368	464.847	49.055	15.944.654
	2.003	1.953.163	640.400	489.680	41.659	15.473.559

Sumber : PDAM Padang

Source : *Water Supply Enterprice of Padang*

Padang Dalam Angka Tahun 2006

Tabel / Table 6.18
Jumlah Pelanggan Aktif menurut Jenis Pelanggan dan Bulan
Number of Consumer by Category of Consumers and Month
2005

Bulan / Month	Jenis Pelanggan / <i>Category of Consumers</i>					
	Kel I	Kel II.A	Kel II. B	Kel III. A	Kel III.B	
(1)	(2)	(3)	(4)	(5)	(6)	
1. Januari	289	323	3.529	14.499	25.715	
2. Februari	290	324	3.531	14.449	25.961	
3. Maret	290	322	3.533	14.402	26.085	
4. April	294	324	3.531	14.359	26.666	
5. Mei	296	326	3.531	14.348	26.903	
6. Juni	294	325	3.532	14.339	27.124	
7. Juli	295	326	3.535	14.296	27.155	
8. Agustus	287	328	3.530	14.140	27.184	
9. September	288	328	3.491	13.952	27.386	
10. Oktober	287	331	3.495	13.889	27.560	
11. November	287	336	3.496	13.869	27.606	
12. Desember	286	336	3.501	13.836	27.734	
Jumlah	2005	286	336	3.501	13.836	27.734
	2004	289	317	3.530	14.507	25.518

Bersambung
To be Continued ...

Padang Dalam Angka Tahun 2006

Lanjutan Tabel 6.18
Continued Table 6.18

Bulan / Month	Jenis Pelanggan / Category of Consumers				Jumlah	
	Kel IV. A	Kel IV. B	Kel IV. C	Kel V		
(1)	(7)	(8)	(9)	(10)	(11)	
1. Januari	5.946	1.920	285	2	52.508	
2. Februari	5.964	1.922	286	2	52.729	
3. Maret	5.966	1.903	286	2	52.789	
4. April	5.963	1.916	285	2	53.340	
5. Mei	5.975	1.949	286	2	53.616	
6. Juni	5.977	1.950	285	2	53.828	
7. Juli	6.112	1.979	286	2	53.986	
8. Agustus	6.197	1.977	287	2	53.932	
9. September	6.207	1.985	289	2	53.928	
10. Oktober	6.271	2.000	289	2	54.124	
11. November	6.361	2.017	294	2	54.268	
12. Desember	6.388	2.008	292	2	54.383	
Jumlah	2005	6.388	2.008	292	2	54.383
	2004	5.910	1.924	282	2	52.279

Sumber : PDAM Padang

Source : Water Supply Enterprise of Padang

BAB VII

PERDAGANGAN DAN
KOPERASI

Trade and Cooperative



VII. PERDAGANGAN DAN KOPERASI

Kota Padang sebagai Ibukota Propinsi Sumatera Barat merupakan pintu masuk dan keluar berbagai jenis komoditi perdagangan terutama dalam negeri, Kerena di Padang terdapat Pelabuhan Udara dan Pelabuhan Laut. Disamping itu Padang merupakan pusat perdagangan di Sumatera Barat.

Sektor Perdagangan terus mengalami peningkatan, ini ditandai dengan meningkatnya jumlah perusahaan perdagangan dari 27.132 Tahun 2004 menjadi 29.104 pada Tahun 2005. Dan ini juga didukung dengan dibangunnya pasar-pasar baru serta terus dikembangkannya pasar-pasar yang telah ada.

Volume Ekspor Sumatera Barat melalui Pelabuhan pada tahun 2005 adalah sebesar 1.943,88 ribu ton meningkat sebesar 27,98 persen bila dibandingkan dengan Tahun 2004 yang hanya 1.518,87 ribu ton. Sedangkan bila dilihat secara nominalnya mengalami peningkatan sebesar US \$90,8 juta yaitu dari US \$594,96 Tahun 2004 menjadi US \$685,76 Tahun 2005. Volume Impor mengalami penurunan yang cukup signifikan dari 90.684 ribu ton tahun 2004 menjadi 40.782 ribu ton pada tahun 2005, Tapi hal sebaliknya terjadi pada nilainya yang mengalami peningkatan dari US\$ 15.648 ribu pada tahun 2004 menjadi US\$ 41.571 ribu pada tahun 2005.

Jumlah koperasi di Kota Padang selama tahun 2005 tidak mengalami perubahan berarti bila dibandingkan dengan tahun 2004. Sedangkan dari segi jumlah anggota dan jumlah simpanan terjadi peningkatan yaitu dari 130.644 orang pada tahun 2004 menjadi 130.754 orang pada 2005 dan dari 19,33 milyar rupiah pada tahun 2004 menjadi 20,11 milyar rupiah pada tahun 2005.

Padang Dalam Angka Tahun 2006

VII. TRADE AND COOPERATIVE

Padang as capital city of Sumatera Barat Province is an entrance and exit door of any kind of trading commodities because Padang has airport and harbor. Besides, Padang is trade center in Sumatera Barat.

Trade sector has increased. It was indicated by the increase of the number of trade companies from 27.132 companies in 2004 to 29.104 companies in 2005. The establishment of new markets and the development of the former markets also supported this increases.

Export volume of Sumatera Barat via Padang's harbour in 2005 is 1.943.881,96 Ton mount equal 27,98 persen if compared to 2004 which only 1.518.873,85 Ton. While if seen nominally is make-up to US \$ 90,8 million that is from US \$ 594,96 Year 2004 becoming US \$ 685,76 in 2005.

Import volume decreased significantly from 90.684.000 ton in 2004 to 40.782.000 ton in 2005, and contrary did the value from US \$ 15.684.001 to US \$ 41.571.000 in 2005.

During 2005 in Padang, cooperation trend had no significant change, on the other hand, it increased in membership and deposit. The members in 2004 are 130.644 members and in 2005 are 130.754 members. Meanwhile the deposit increased from 19,33 billion rupiahs to 20,11 billion rupiahs in 2005.

Padang Dalam Angka Tahun 2006

Tabel / Table 7.1
Jumlah Perusahaan Perdagangan menurut Skala Usaha
Number of Trading Company by Work Scale
1995-2005

Tahun / Year	Perusahaan Perdagangan / <i>Trading Company</i>			Jumlah / Total
	Besar / <i>Big</i>	Menengah / <i>Medium</i>	Kecil / <i>Small</i>	
(1)	(2)	(3)	(4)	(5)
1. 1995	908	8 409	9 107	18 424
2. 1996	988	8 601	8 647	18 236
3. 1997	1 143	8 804	9 171	19 118
4. 1998	1 136	8 751	9 126	19 013
5. 1999	1 232	8 764	10 218	20 214
6. 2000	1 266	8 840	11 091	21 197
7. 2001	1 293	8 955	11 979	22 227
8. 2002	1 393	9 696	13 411	24 500
9. 2003	1 452	9 904	14 491	25 847
10. 2004	1 530	10 082	15 520	27 132
11. 2005	1 677	10 368	17 059	29 104

Sumber : Dinas Perindustrian dan Perdagangan Kota Padang
Source : *Manufacturing and Trade Extention of Padang*

Padang Dalam Angka Tahun 2006

Tabel / Table 7.2
Jumlah Koperasi menurut Kecamatan dan Kondisi
Number of Cooperatives by Sub District and Condition
2005

Kecamatan / Sub District	Kondisi Koperasi / <i>Cooperatives Condition</i>				Jumlah / Total	
	Aktif / Active	Tidak Aktif / Not Active	Baru / New	Bubar/ Dismiss		
(1)	(2)	(3)	(4)	(5)	(6)	
1. Bungus Teluk Kabung	10	1	-	-	11	
2. Lubuk Kilangan	14	5	-	-	19	
3. Lubuk Begalung	29	1	-	-	30	
4. Padang Selatan	40	19	-	-	59	
5. Padang Timur	60	8	1	-	69	
6. Padang Barat	108	17	-	-	125	
7. Padang Utara	99	5	1	-	105	
8. Nanggalo	14	3	-	-	17	
9. Kuranji	22	4	1	-	27	
10. Pauh	18	1	-	-	19	
11. Koto Tengah	41	5	-	-	46	
<hr/>						
Padang	2005	455	69	3	0	527
	2004	437	69	18	0	524
	2003	422	69	15	19	525
	2002	414	85	11	0	510
	2001	409	90	0	0	499

Sumber : Dinas Koperasi dan PKM Kota Padang
 Source : *Cooperatives and Small and Medium Enterprise Service of Padang*

Padang Dalam Angka Tahun 2006

Tabel / Table 7.3
Jumlah Koperasi dan Anggota menurut Kecamatan
Number of Cooperatives and Member by Sub District
2005

Kecamatan / <i>Sub District</i>	Jumlah Koperasi / <i>Number Cooperatives</i>	Jumlah Anggota / <i>Number of Member</i>
(1)	(2)	(3)
1. Bungus Teluk Kabung	11	3 829
2. Lubuk Kilangan	19	7 483
3. Lubuk Begalung	30	4 465
4. Padang Selatan	59	7 125
5. Padang Timur	69	13 950
6. Padang Barat	125	24 021
7. Padang Utara	105	23 806
8. Nanggalo	17	3 054
9. Kuranji	27	10 881
10. Pauh	19	11 055
11. Koto Tengah	46	21 085
Padang	2005	130 754
	2004	130 644
	2003	129 217
	2002	127 938
	2001	126 751

Sumber : Dinas Koperasi dan PKM Kota Padang

Source : *Cooperatives and Small and Medium Enterprise Service of Padang*

Padang Dalam Angka Tahun 2006

Tabel / Table 7.4
Jumlah Koperasi dan Anggota menurut Jenis
Number of Cooperatives and Member by Kind
2005

Jenis Koperasi / Kind of Cooperatives	Jumlah Koperasi Number of Cooperatives	Jumlah Anggota Number of Member
(1)	(2)	(3)
1 Koperasi Unit Desa	12	5 191
2 Koperasi Pondok Pesantren	6	1 980
3 Koperasi Perikanan	3	375
4 Koperasi Peternakan	2	225
5 Koperasi Perkebunan	-	-
6 Koperasi Pangan	-	-
7 Koperasi Holtikultura	-	-
8 Koperasi Kehutanan	-	-
9 Koperasi Kerajinan (Kopinkra)	7	1 211
10 KOPTI	-	-
11 KOPRA	-	-
12 Koperasi Pertambangan	-	-
13 Koperasi Listrik Pedesaan	-	-
14 Koperasi Pegawai Negeri	190	34 940
15 Koperasi Karyawan	84	20 133
16 Koperasi Angkatan Darat	15	2 965
17 Koperasi Angkatan Udara	1	250
18 Koperasi Angkatan Kepolisian	4	2 634
19 Koperasi Angkatan Laut	1	399
20 Koperasi Serba Usaha	54	9 654
21 Koperasi Pasar (KOPPAS)	19	9 075
22 Koperasi Simpan Pinjam	9	1 712
23 Koperasi Angkutan Darat	17	2 287
24 Koperasi Angkutan Laut		
25 Koperasi Angkutan Sungai		
<i>Sub Jumlah / Sub Total</i>	424	93 031

bersambung /
to be continued

Padang Dalam Angka Tahun 2006

Lanjutan Tabel 7.4
Continued Table 7.4

Jenis Koperasi / Kind of Cooperatives	Jumlah Koperasi Number of Cooperatives	Jumlah Anggota Number of Member
(1)	(2)	(3)
Jumlah Dipindahkan	424	93 031
26. Koperasi Angkutan Penyeberangan	-	-
27. Koperasi Wisata	2	358
28. Koperasi TELKOM	-	-
29. Koperasi Perumahan	-	-
30. Koperasi Bank Perkereditan Rakyat	-	-
31. Koperasi Asuransi Indonesia	-	-
32. Koperasi Wanita (KOPWAN)	14	2 157
33. Koperasi Profesi	4	1 202
34. Koperasi Veteran	-	-
35. Koperasi Wredhatama	1	123
36. Koperasi PEPABRI	1	118
37. Koperasi Mahasiswa (KOPMA)	5	23 388
38. Koperasi Pemuda	3	886
39. Koperasi Pedagang Kaki Lima	-	-
40. Koperasi Pembiayaan	-	-
41. Koperasi Pendistribusian	-	-
42. Koperasi Pertanian	3	300
43. Koperasi Guru Sekolah Swasta	9	864
44. Koperasi Pensiunan	8	805
45. Koperasi Perguruan Tinggi	10	2 913
46. Koperasi lain-lain	43	4 609
Jumlah /	2005	130 754
	2004	130 644
	2003	129 217
	2002	127 938
	2001	126 751

Sumber : Dinas Koperasi dan PKM Kota Padang

Source : Cooperatives and Small and Medium Enterprise Service of Padang

Padang Dalam Angka Tahun 2006

Tabel / Table 7.5
Jumlah Koperasi, Anggota dan Keadaan Keuangan
Number of Cooperatives, Members and Financial Condition
2001-2005

Uraian / Items	Satuan	Tahun / Years				
		2001	2002	2003	2004	2005
(1)	(2)	(4)	(5)	(6)	(7)	(7)
1. Koperasi / Cooperatives	Buah	499	510	506	524	527
2. Anggota / Members	orang	126 751	127 938	129 217	130 644	130 754
3. Simpanan / Deposit	juta	16 578	18 758	18 953	19 332	20 105
4. Cadangan /	juta	2 489	2 695	2 749	2 803	2 915
5. Volume Usaha /	juta	499 541	501 075	511 097	521 319	542 171
6. Dana dana	juta	185 216	205 001	209 101	213 283	216 482
7. SHU /	juta	12 897	12 998	13 258	13 390	13 550

Sumber : Dinas Koperasi dan PKM Kota Padang

Source : Cooperatives and Small and Medium Enterprise Service of Padang

Padang Dalam Angka Tahun 2006

Tabel / Table 7.6
Realisasi Proyek Pengembangan Penyempurnaan Kredit
Candak Kulak (P3KCK) / Realization of Credits (P3KCK)
2001-2005

Uraian / Items	Satuan	Tahun / Years				
		2001	2002	2003	2004	2005
(1)	(2)	(4)	(5)	(6)	(7)	(7)
1. Dana Yang Diberikan	Juta	144 000	144 000	144 000	144 000	144 000
2. Nasabah	Orang	628	671	732	443	443
3. Pemberian Pinjaman	Juta	262 751	563 650	659 650	325 000	325 000
4. Angsuran Pinjaman	Juta	46 290	508 176	558 176	243 750	243 750
5. Pengembalian	Juta	0	0	0	0	0
6. Simpanan Yang Dierima	Juta	0	181 212	181 951	182 772	182 772
7. Tunggakan Hitam	Juta	27 777	68 850	68 850	68 850	68 850
8. Tunggakan Merah	Juta	21 664	22 283	22 283	22 283	22 283
9. Bunga yang Diterima	Juta	15 322	20 848	26 815	15 285	15 285

Sumber : Dinas Koperasi dan PKM Kota Padang

Source : *Cooperatives and Small and Medium Enterprise Service of Padang*

Padang Dalam Angka Tahun 2006

Tabel / Table 7.7
Realisasi Kredit P2KER
Realization of P2KER Credits
2001-2005

Uraian / Items	Satuan	Tahun / Years				
		2001	2002	2003	2004	2005
(1)	(2)	(4)	(5)	(6)	(7)	(7)
1. Dana Yang Diberikan	Juta	60	90	90	90	90
2. Nasabah	Orang	298	352	383	361	361
3. Pemberian Pinjaman	Juta	396,77	220,25	209,15	185 200	185 200
4. Angsuran Pinjaman	Juta	329,74	154,18	134,00	110 500	110 500
5. Pengembalian	Juta	0,00	0,00	0,00	0	0
6. Simpanan Yang Dierima	Juta	326,94	352,24	63,77	64 793	64 793
7. Tunggakan Hitam	Juta	0,00	0,00	0,00	0	0
8. Tunggakan Merah	Juta	0,00	0,00	0,00	0	0
9. Bunga yang Diterima	Juta	3,95	12,84	13,86	11 250	11 250

Sumber : Dinas Koperasi dan PKM Kota Padang

Source : *Cooperatives and Small and Medium Enterprise Service of Padang*

Padang Dalam Angka Tahun 2006

Tabel / Table 7.8
Jumlah KUD dan Non KUD yang Telah Mempunyai Manager
Number of KUD and Non KUD with Manager

Uraian / Items	Realisasi / <i>Realization</i>		Target / <i>Target</i>	
	2004	2005	2005	2006
(1)	(2)	(3)	(4)	(5)
1. Koperasi Non KUD				
a. Jumlah Koperasi	512	515	527	520
b. Jumlah Manager	81	81	83	83
c. Persentase	15,82	15,73	15,75	15,76
2. KUD				
a. Jumlah Koperasi	12	12	12	12
b. Jumlah Manager	8	8	8	8
c. Persentase	66,67	66,67	66,67	66,67
2. Koperasi dan KUD				
a. Jumlah Koperasi dan KUD	524	527	539	532
b. Jumlah Manager	89	89	91	91
c. Jumlah Petugas Konsultasi lapangan	0	0	0	0
d. Persentase	16,98	16,98	16,88	17,11

Sumber : Dinas Koperasi dan PKM Kota Padang

Source : *Cooperatives and Small and Medium Enterprise Service of Padang*

Padang Dalam Angka Tahun 2006

Tabel / Table 7.9
Jumlah Perusahaan Perdagangan menurut Kecamatan
Number of Trading Company by Sub District
2005

Kecamatan / Sub District	Perusahaan Perdagangan / Trade Company			Jumlah Total	
	Besar / Big	Menengah / Medium	Kecil / Small		
(1)	(2)	(3)	(4)	(5)	
1. Bungus Teluk Kabung	464	3 182	4 400	8 046	
2. Lubuk Kilangan	447	1 549	2 601	4 597	
3. Lubuk Begalung	262	1 392	2 323	3 977	
4. Padang Selatan	276	1 560	1 788	3 624	
5. Padang Timur	78	302	900	1 280	
6. Padang Barat	34	551	988	1 573	
7. Padang Utara	6	13	175	194	
8. Nanggalo	8	245	688	941	
9. Kuranji	30	447	991	1 468	
10. Pauh	21	493	1 088	1 602	
11. Koto Tengah	51	634	1 117	1 802	
Padang	2005	1 677	10 368	17 059	29 104
	2004	1 530	10 082	15 520	27 132
	2003	1 452	9 904	14 491	25 847
	2002	1 393	9 696	13 411	24 500
	2001	1 293	8 955	11 979	22 227

Sumber : Dinas Perindustrian dan Perdagangan Kota Padang
 Source : *Manufacturing and Trade Extention of Padang*

Padang Dalam Angka Tahun 2006

Tabel / Table 7.10

Volume dan Nilai Ekspor Sumatera Barat melalui Pelabuhan Padang menurut Negara Tujuan
Volume and Value Export of West Sumatera via Padang Authority by Country of Destination
 2005

Negara Tujuan / Country of Destination	Volume / Volume (ton)	Nilai / Value (US \$ 000)
(1)	(2)	(3)
1. ASEAN		
- Singapura / <i>Singapore</i>	226 166,74	72 619,70
- Malaysia / <i>Malay</i>	34 034,19	12 654,76
- Thailand / <i>Thailand</i>	14 856,89	1 376,00
- Brunai Darussalam	1,84	2,16
- Philipina / <i>Philippines</i>	-	-
- Vietnam	998,07	357,81
2. Uni Eropa		
- Belanda / <i>Netherlands</i>	298 856,90	89 033,62
- Belgia/Luxemburg	907,51	684,13
- Inggris / <i>United Kingdom</i>	1 074,35	1 072,38
- Denmark	41,52	24,09
- Jerman / <i>Germany</i>	2 222,08	2 767,81
- Italia / <i>Italy</i>	38 510,40	6 848,88
- Perancis / <i>France</i>	285,73	214,25
- Yunani / <i>Greece</i>	66,77	42,94
- Spanyol / <i>Spain</i>	12 019,48	4 172,82
3. Amerika Serikat / USA	219 697,57	270 026,69
4. Jepang / <i>Japan</i>	5 704,86	226,54
5. Lainnya / <i>Others</i>	1 088 437,08	223 633,66
Padang		
2005	1 943 881,96	685 758,23
2004	1 518 873,85	594 955,75
2003	1 164 052,00	377 277,00
2002	2 126 324,00	307 849,00
2001	2 526 711,00	208 180,00

Sumber : Badan Pusat Statistik Kota Padang
 Source : BPS Statistics of Padang

Padang Dalam Angka Tahun 2006

Tabel / Table 7.11
Volume dan Nilai Ekspor Sumatera Barat melalui Pelabuhan Padang menurut Golongan Barang
Volume and Value Export of West Sumatera via Padang Authority by Commodity Group
2005

Golongan Barang / Commodity Group	Volume / Volume (ton)	Nilai / Value (US \$ 000)
(1)	(2)	(3)
0 Bahan Makanan & Binatang Hidup / <i>Food Stuft and Animals</i>	118 730,14	14 142,04
1 Minuman & Tembakau / <i>Baverages & Tobacco</i>	0,40	0,02
2 Bahan Mentah tidak untuk dimakan / <i>Raw Material in Edible</i>	304 475,53	288 434,43
3 Bahan Bakar Pelikan, Bahan Penyemir dan Bahan-bahan yang berkenaan dengan itu / <i>Mineral Fuels, Lubricants & Related Materials</i>	551 925,66	14 757,97
4 Lemak serta Minyak Hewan & Nabati / <i>Animal and Vegetables Oils and Fats</i>	945 983,74	351 056,38
5 Bahan-Bahan Kimia / <i>Chemicals</i>	7 581,53	8 112,51
6 Barang-barang Buatan Pabrik / <i>Manufactured Goods</i>	14 957,39	8 982,18
7 Perlengkapan Mesin & Pengangkutan / <i>Machinery & Transport Equipment</i>	226,50	270,26
8 Berbagai Jenis Barang buatan Pabrik / <i>Miscellaneous manufactured Articles</i>	1,42	2,43
9 Barang-barang & transaksi tidak diperinci / <i>Classified according to Kind</i>	-	-
Padang	2005	1 943 882,32
	2004	1 518 873,85
	2003	1 164 053,00
	2002	2 126 324,00
	2001	2 526 711,00

Sumber : Badan Pusat Statistik Kota Padang
 Source : BPS Statistics of Padang

Padang Dalam Angka Tahun 2006

Tabel / Table 7.12

Volume dan Nilai Ekspor Sumatera Barat melalui Pelabuhan Padang menurut Jenis Komoditi
Volume and Value Export of West Sumatera via Padang Authority by Commodity Classification
 2005

Jenis Komoditi / Commodity Classification	Volume / Volume (ton)	Nilai / Value (US \$ 000)	
(1)	(2)	(3)	
Hasil Pertanian / Agriculture Products	13 006,94	6 005,18	
1. Kayu Manis dan Bunganya / <i>Casiavera</i>	6 033,77	3 522,14	
2. Karet / <i>Rubber</i>	670,19	900,31	
3. Biji Pala & Bunganya dan Kapulaga	211,40	693,68	
4. Kopi / <i>Coffe</i>	57,06	51,73	
5. Buah-buahan / <i>Fruits</i>	110,20	29,29	
6. Ikan / <i>Fish</i>	30,95	70,32	
7. Hasil Pertanian Lainnya / <i>Other Agriculture Products</i>	5 893,39	737,71	
Hasil Industri / Industry Products	1 338 471,26	664 028,97	
1. Minyak Nabati / <i>Vegetables Oil</i>	945 983,74	351 056,38	
2. Semen / <i>Cement*</i>	-	-	
3. <i>Crumb Rubber</i>	227 570,11	279 870,11	
4. Kayu Olahan / <i>Woods and Its Products</i>	20 784,92	10 714,92	
5. Buah dan Sayur Olahan / <i>Fruits and Vegetables</i>	-	-	
6. Minyak Atsiri / <i>Atsiri Oil</i>	221,89	6 290,67	
7. Makanan dan Minuman Olahan lainnya / <i>Food and Other Beverages</i>	21,03	70,38	
8. Daging / <i>Meat</i>	-	-	
9. Industri Lainnya / <i>Others Industries</i>	143 889,57	16 026,51	
Hasil Pertambangan / Mines Products	592 403,76	15 724,08	
1. Batubara / <i>Coal</i>	530 425,66	14 360,22	
2. Bauksit	24 795,00	983,90	
3. Pasir Alam	31 430,09	183,91	
4. Hasil Tambang Lainnya / <i>Other Mining</i>	5 753,00	196,05	
Padang	2005	1 943 881,96	685 758,23
	2004	1 518 873,85	594 955,75
	2003	1 164 054,00	377 275,00
	2002	2 126 324,00	307 849,00
	2001	2 526 711,00	208 180,00

Sumber : Badan Pusat Statistik Kota Padang
 Source : BPS Statistics of Padang

Padang Dalam Angka Tahun 2006

Tabel / Table 7.13
Volume dan Nilai Ekspor Minyak Atsiri menurut Negara Tujuan
Volume and Value Export of Essential Oil by Country of Destination
2005

Negara Tujuan / Country of Destination		Volume / Volume (ton)	Nilai / Value (US \$ 000)
(1)		(2)	(3)
1	Amerika Serikat / USA	176,57	5 050,73
2	Ingggris / United Kingdo	15,13	415,08
3	Jerman / Germany,Fed	25,20	687,17
4	Ukraina	5,00	137,69
Padang	2005	221,89	6 290,67
	2004	136,00	4 508,00
	2003	140,00	4 810,00
	2002	154,00	5 193,00
	2001	82,00	3 554,00

Sumber : Badan Pusat Statistik Kota Padang
Source : BPS Statistics of Padang

Padang Dalam Angka Tahun 2006

Tabel / Table 7.14
Volume dan Nilai Ekspor Karet menurut Negara Tujuan
Ne Volume and Value Export of Crumb Rubber by Country of Destination
2005

Negara Tujuan / Country of Destination	Volume / Volume (ton)	Nilai / Value (US \$ 000)	
(1)	(2)	(3)	
1 Amerika Serikat / United States	210 689,59	257 391,81	
2 Cina / China	12 941,76	17 543,14	
3 India/	113,40	131,93	
4 Canada/	1 925,28	2 242,64	
5 Singapura / Singapore	1 839,60	2 488,01	
6 Ukraina	60,48	72,58	
Padang	2005	227 570,11	279 870,11

Sumber : Badan Pusat Statistik Kota Padang
Source : BPS Statistics of Padang

Padang Dalam Angka Tahun 2006

Tabel / Table 7.15
Volume dan Nilai Ekspor Kulit Manis menurut Negara Tujuan
Volume and Value Export of Cassiavera by Country of Destination
2005

Negara Tujuan / Country of Destination	Volume / Volume (ton)	Nilai / Value (US \$ 000)
(1)	(2)	(3)
1. Amerika Serikat / USA	5 213,43	2 954,41
2. Belanda / Netherlands	82,09	58,91
3. Singapura / Singapore	188,17	127,92
4. Kanada / Canada	252,00	154,43
5. Brasil / Brazil	-	-
6. Jerman / Germany	18,07	36,14
7. Belgia / Belgium	9,00	7,98
8. Portugis / Portugal	-	-
9. Perancis / France	242,00	169,76
10. Yunani / Greece	-	-
11. Swedia / Sweden	-	-
12. Itali / Italy	-	-
13. Spanyol / Spai	-	-
14. Bosnia / Heroegovina	-	-
15. Malaysia	29,00	12,60
16 Inggris	-	-
17 Argentina	-	-
Padang		
2005	6 033,76	3 522,14
2004	8 896,00	5 270,00
2003	12 755,00	6 409,00
2002	8 074,00	4 018,00
2001	9 331,00	4 666,00

Sumber : Badan Pusat Statistik Kota Padang

Source : BPS Statistics of Padang

Padang Dalam Angka Tahun 2006

Tabel / Table 7.16
Volume dan Nilai Ekspor Kayu Olahan menurut Negara Tujuan
Volume and Value Export of Wood Product by Country of Destination
2005

Negara Tujuan / Country of Destination	Volume / Volume (ton)	Nilai / Value (US \$ 000)	
(1)	(2)	(3)	
I. Kayu Gergajian	10 826,68	6 180,83	
1. Belanda / <i>Netherlands</i>	447,76	468,80	
2. Jerman / <i>Germany</i>	2 070,12	1 969,28	
3. Polandia / <i>Poland</i>	246,78	274,99	
4. Italia / <i>Italy</i>	538,99	630,86	
5. Malaysia / <i>Malaysia</i>	6 720,55	2 366,01	
6. Belgia / <i>Belgium</i>	255,67	271,35	
7. Cina / <i>China</i>	380,90	119,92	
8. Negara Lain / <i>Other Countries</i>	165,91	79,63	
II. Kayu Lapis	1 174,42	731,29	
1. Inggris / <i>United Kingdom</i>	922,03	556,83	
2. Belgia / <i>Belgium</i>	2,01	2,89	
3. Malaysia / <i>Malaysia</i>	29,18	19,29	
4. Denmark / <i>Denmark</i>	41,52	24,09	
5. Belanda / <i>Netherlands</i>	58,92	50,73	
6. Maldives	78,41	52,35	
7. Norwegia / <i>Norway</i>	42,36	25,10	
8. Negara Lain / <i>Other Countries</i>	-	-	
III. Kayu Olahan Lain	8 783,82	3 802,80	
1. Belanda / <i>Netherlands</i>	2 343,54	1 460,54	
2. Belgia / <i>Belgium</i>	640,83	401,91	
3. Cina	4 238,17	1 233,40	
4. Singapura / <i>Singapore</i>	95,52	44,26	
5. Perancis / <i>France</i>	23,07	18,30	
6. Jerman / <i>Germany</i>	108,69	75,22	
7. Amerika Serikat	88,80	18,02	
8. Negara Lain / <i>Other Countries</i>	1 245,20	551,16	
Padang	2005	20 784,91	10 714,92
	2004	31 214,40	25 898,01
	2003	32 291,63	15 683,83
	2002	39 602,00	18 596,00
	2001	44 031,00	17 872,00

Sumber : Badan Pusat Statistik Kota Padang

Source : *BPS Statistics of Padang*

Padang Dalam Angka Tahun 2006

Tabel / Table 7.17
Volume dan Nilai Ekspor Ikan dan Udang menurut Negara Tujuan
Volume and Value Export of Fish and Shrimp by Country of Destination
2005

Negara Tujuan / Country of Destination	Volume / Volume (ton)	Nilai / Value (US \$ 000)	
(1)	(2)	(3)	
I. Udang Segar / Shrimp	0,23	0,44	
1. Hongkong	-	-	
2. Singapura / Singapore	0,23	0,44	
II. Ikan Lainnya / Others Fishes	30,72	69,88	
1. Korea	0,72	2,52	
2. Hongkong	15,50	38,75	
3. Taiwan	-	-	
4. Malaysia	12,02	13,42	
5. Singapore	2,48	15,19	
6. Amerika Serikat	-	-	
Padang	2005	30,95	70,32
	2004	14,52	41,91
	2003	44,74	214,99
	2002	111,00	98,00
	2001	246,00	441,00

Sumber : Badan Pusat Statistik Kota Padang
 Source : BPS Statistics of Padang

Padang Dalam Angka Tahun 2006

Tabel / Table 7.18
Volume dan Nilai Ekspor Batubara menurut Negara Tujuan
Volume and Value Export of Coal by Country of Destination
2005

Negara Tujuan / Country of Destination		Volume / Volume (ton)	Nilai / Value (US \$ 000)
(1)		(2)	(3)
1.	India	284 021,20	7 567,68
2.	Malaysia	9 000,00	288,00
3.	Thailand	7 824,46	285,07
4.	Pakistan	229 280,00	6 207,48
5.	Srilangka	100,00	4,00
Padang	2005	530 225,66	14 352,22
	2004	204 628,00	6 026,00
	2003	66 400,00	935,00
	2002	786 395,00	15 459,00
	2001	410 657,00	8 627,00

Sumber : Badan Pusat Statistik Kota Padang

Source : BPS Statistics of Padang

Padang Dalam Angka Tahun 2006

Tabel / Table 7.19
Volume dan Nilai Ekspor Semen menurut Negara Tujuan
Volume and Value Export of Cement by Country of Destination
2005

Negara Tujuan / <i>Country of Destination</i>	Volume / <i>Volume</i> (ton)	Nilai / <i>Value</i> (US \$ 000)
(1)	(2)	(3)
1. Malaysia / <i>Malay</i>		
2. Maldives		
3. Bangladesh		
4. Srilanka		
5. Seyehelles		
6. Nigeria / <i>Niger</i>		
7. Mauritius		
8. US Virgin Island		
9. Belgia / <i>Belgium</i>		
Padang	2005	
	2004	264 629
	2003	353 185
	2002	629 495
	2001	1 522 260
		6 321
		7 899
		13 017
		32 873

Sumber : Badan Pusat Statistik Kota Padang

Source : *BPS Statistics of Padang*

Catatan : Data Tidak tersedia

Padang Dalam Angka Tahun 2006

Tabel / Table 7.20
Neraca Perdagangan Sumatera Barat melalui Pelabuhan Kota Padang
Trading Balance of West Sumatera via Padang Authority
1995-2005
(\$ 000)

Tahun / Years	Eksport / Export	Impor / Import	Neraca / Balance
(1)	(2)	(3)	(3)
1. 1995	369 272	163 844	205 428
2. 1996	360 539	60 307	300 232
3. 1997	358 293	103 130	255 163
4. 1998	280 578	130 985	149 593
5. 1999	252 308	88 403	163 905
6. 2000	237 346	75 734	161 612
7. 2001	208 180	42 735	165 445
8. 2002	307 849	34 824	273 025
9. 2003	377 277	31 133	346 144
10. 2004	594 956	15 648	579 308
11. 2005	685 758	41 571	685 717

Sumber : Badan Pusat Statistik Kota Padang
Source : BPS Statistics of Padang
Source : BPS Statistics of Padang

Padang Dalam Angka Tahun 2006

Tabel / Table 7.21
Volume dan Nilai Ekspor/Impor Sumatera Barat yang melalui Pelabuhan Padang
Volume and Value Export/Import of West Sumatera via Padang Authority
1995-2005

Tahun / Years	Ekspor / <i>Export</i>		Impor / <i>Import</i>	
	Volume / Volume (000 ton)	Nilai / Value (000 US\$)	Volume / Volume (000 ton)	Nilai / Value (000 US\$)
(1)	(2)	(3)	(4)	(5)
1. 1995	2 605 077	369 272	129 915	163 844
2. 1996	2 299 218	360 539	166 986	60 307
3. 1997	2 227 388	358 293	233 436	103 130
4. 1998	2 932 123	280 578	298 945	103 985
5. 1999	3 681 916	252 308	435 001	88 403
6. 2000	2 757 733	237 346	239 964	75 734
7. 2001	2 526 711	208 180	263 153	42 574
8. 2002	2 126 324	307 849	29 737	34 824
9. 2003	1 164 052	377 277	215 369	31 133
10. 2004	1 518 874	594 956	90 684	15 648
11. 2005	1 943 882	685 758	40 782	41 571

Sumber : Badan Pusat Statistik Kota Padang
Source : *BPS Statistic of Padang*

Padang Dalam Angka Tahun 2006

Tabel / Table 7.22
Pasar menurut Lokasi dan Pengelola
Market by Location and Management
2005

Nama Pasar / <i>Market Name</i>	Pengelola <i>Management</i>	Lokasi <i>Location</i>
(1)	(2)	(3)
1. Pasar Aie Pacah	Pemerintah	Koto Tengah
2. Pasar Bandar Buat	Pemerintah	Lubuk Kilangan
3. Pasar Indarung	Non Pemerintah	Lubuk Kilangan
4. Pasar Gaung	Non Pemerintah	Lubuk Begalung
5. Pasar Simpang Haru	Pemerintah	Padang Timur
6. Pasar Raya	Pemerintah	Padang Barat
7. Pasar Tanah Kongsu	Pemerintah	Padang Barat
8. Pasar Pagi / Purus Atas	Non Pemerintah	Padang Barat
9. Pasar Ulak Karang	Pemerintah	Padang Utara
10. Pasar Alai	Pemerintah	Padang Utara
11. Pasar Siteba	Pemerintah	Nanggalo
12. Pasar Belimbing	Pemerintah	Kuranji
13. Pasar Kampung Kelawi	Non Pemerintah	Kuranji
14. Pasar Lubuk Buaya	Pemerintah	Koto Tengah
15. Pasar Simpang Tabing	Non Pemerintah	Koto Tengah
16. Pasar Balai Gadang	Non Pemerintah	Koto Tengah
17. Pasar Terandam	Non Pemerintah	Padang Timur

Sumber : Dinas Pasar Kota Padang
Source : *Market Extention of Padang*

Padang Dalam Angka Tahun 2006

Tabel / Table 7.23
Jumlah Pertokoan di Padang
Number of Shop at Padang
 2005

Jenis Pasar / <i>Kind of Market</i>	Luas / <i>Area</i> (m ²)		Jumlah Petak	
	Tanah / <i>Land</i>	Bangunan / <i>Building</i>	Toko Kios	Meja Batu
(1)	(2)	(3)	(4)	(5)
I. Pasar Raya Timur I				
1. Inpres Tahap I	4 312	3 526	118	192
2. Inpres Tahap II	5 295	4 453	123	252
3. Inpres Tahap III	5 632	3 526	114	192
4. Inpres Tahap IV	1 500	1 196	37	-
II. Pasar Raya Timur II				
1. Pertokoan Fase I	568	905	159	-
2. Pertokoan Fase II	545	895	162	-
3. Pertokoan Fase III	575	931	159	-
4. Pertokoan Fase IV	1 245	1 700	190	-
5. Pertokoan Fase V	430	750	122	-
6. Pertokoan Fase VI	490	595	116	-
7. Pertokoan Fase VII	11 584	6 243	319	-
III. Pasar Raya Barat				
1. Tahap I (Inpres Pert)	9 742	7 311	214	79
2. Tahap II (Inpres Pert)	2 704	2 135	101	-
3. Tahap III (Inpres Pert)	4 389	3 621	115	-
4. Pertokoan Blok A	4 800	3 832	221	-
5. Pertokoan Lapangan	630	527	16	-
6. Pertokoan Rajawali	672	468	32	-
7. Pertokoan Atom Shopping	2 700	2 430	180	-
8. Pertokoan Balai Baru	158	113	11	-
IV. Pasar Pembantu				
1. Tanah Kongsu	6 000	2 040	60	229
2. Ulak Karang	6 400	2 186	34	80
3. Alai	13 630	5 130	91	230
4. Simpang Haru	5 800	2 142	93	90
5. Siteba (Inpres Psr)	1 800	2 521	56	144
6. Lubuk Buaya	23 600	3 873	148	136
7. Bandar Buat	25 300	4 548	144	140

Sumber : Dinas Pasar Kota Padang
 Source : *Market Extention of Padang*

BAB VIII

ANGKUTAN DAN
KOMUNIKASI

*Transportation and
Communication*



VIII. ANGKUTAN DAN KOMUNIKASI

Pengembangan dan Peningkatan Sarana dan Prasarana di sektor perhubungan terus dilakukan oleh Pemerintah, baik pemerintah Pusat maupun Pemerintah Daerah.

Kondisi Jalan Kota Padang Tahun 2005 tidak mengalami perubahan yang signifikan bila dibandingkan dengan tahun sebelumnya. Menurut jenis permukaan, jalan di Kota Padang sebahagian besar telah beraspal yaitu sebesar 79,53 persen (748,6 Km). Bila dilihat menurut kondisi, sebahagian besar jalan berkondisi baik yaitu sebesar 74,03 persen (646,56 Km).

Jumlah angkutan umum pada tahun 2005 tidak banyak mengalami perubahan kecuali pada jenis angkutan kota yang pada tahun 2004 adalah sebanyak 1.757 buah dan pada 2005 sebanyak 2.241 buah.

Untuk angkutan udara pada tahun 2005 mengalami peningkatan baik dari segi jumlah penerbangan dan penumpang. Pada tahun 2004 jumlah keberangkatan adalah 6.824 kali dan kedatangan 6.822 kali sedangkan tahun 2005 sebanyak 6.993 kali untuk keberangkatan dan 6.993 kali untuk kedatangan. Jumlah kedatangan penumpang pada tahun 2004 adalah 637.278 orang dan keberangkatan 662.592 orang, sedangkan pada tahun 2005 sebanyak 668.377 orang untuk kedatangan dan 692.983 orang untuk keberangkatan.

Pada Tahun 2005 angkutan laut kembali mengalami peningkatan walaupun relative kecil. Hal ini terlihat dari jumlah kapal penumpang yang bersandar serta jumlah penumpang yang naik maupun turun. Sedangkan dari angkutan barang terlihat juga peningkatan. Ini terlihat dari jumlah yang bersandar di Pelabuhan Teluk Bayur yaitu dari 1.690 Kapal Tahun 2004 menjadi 1957 pada Tahun 2005.

Padang Dalam Angka Tahun 2006

Kegiatan PT.Pos Indonesia pada Tahun 2005 masih belum mengalami peningkatan, malah cenderung mengalami penurunan di setiap kegiatannya, kecuali pada Penerimaan Paket Pos dan Penerimaan Surat Kilat Khusus. Penerimaan paket pos meningkat dari 16.415 buah pada Tahun 2004 menjadi 17.116 buah Tahun 2005, sedangkan penerimaan surat kilat khusus meningkat dari 548.554 pucuk pada tahun 2004 menjadi 668.659 pucuk pada Tahun 2005. Informasi tentang telekomunikasi yang diperoleh hanya data jumlah pelanggan dan jumlah wartel.

VIII. TRANSPORTATION AND COMUNICATION

The government keep on developing and improving facilities of communication sectors that can support the social and economic activity of this town.

Condition Of Road Town Field Year 2005 had not experience of signifikan change if contrary with previous year. According to surface type, road in Town Field is major have paved that is equal to 79,53 percent (748,6 Km). When seen according to condition, major of road is condition of goodness that is equal to 74,03 percent (646,56 Km).

Number of public transportation had not made much change except mikrolet that was increase from 1.757 units in 2004 to 2.241 unit in 2005.

For the air transport of in the year 2005 experiencing of the make-up of either from flights and passenger. During 2004 amount of departures were 6.824 times and number of arrival 6.822 times while year 2005 counted 6.993 times for the departure and 6.993 times for the arrival. Number of passenger arrival in 2004 reached 637.278 person for departures and 662.592 person for arrivals, while in the year 2005 counted 668.377 person for the arrival and 692.983 person for the departures.

In The Year 2005 sea transportation again experience of small relative although improvement. This matter seen from amount of passenger ship leaning and also the amount of passenger which embarked and debarked at Teluk Bayur Harbor. While from transportation of goods seen also improvement. This seen from amount of leaning in Teluk Bay Bayur Harbor that is from 1.690 Ship in 2004 becoming 1957 in 2005.

Padang Dalam Angka Tahun 2006

Activity of PT.POS Indonesia in the year 2005 still not yet experienced of improvement, oppositely of decreased in every its activity, except to Acceptance of Parcel Post and Acceptance of Express Special Letter. Acceptance of parcel post mount from 16.415 in 2004 becoming 17.116 in 2005, while acceptance of Express special letter mount from 548.554 Letters in 2004 becoming 668.659 letters in 2005. Information about obtained telecommunications only about customer numbers and telephone-shopnumber.

Padang Dalam Angka Tahun 2006

Tabel / Table 8.1
Panjang Jalan menurut Fungsi dan Jenis Permukaan
Length of Road by Function and Type of Surface
2005
 (KM)

Fungsi / Fonction	Jenis Permukaan / Type of Surface				Jumlah Total
	Aspal Asphaled	Cor / Beton Concrete Asph	Kerikil Gravel	Tanah Land	
(1)	(2)	(3)	(4)	(5)	(6)
1. Arteri Primer	97,98	-	-	-	97,98
2. Arteri Sekunder	140,82	-	-	-	140,82
3. Kolektor Primer	-	-	-	-	0,00
4. Kolektor Sekunder	120,81	-	-	-	120,81
5. Lokal Primer	-	-	-	-	0,00
6. Lokal Sekunder	389,04	24,29	101,73	66,67	581,73
Jumlah / Total	2005 748,65	24,29	101,73	66,67	941,34
	2004 731,61	24,29	101,73	66,67	924,30
	2003 377,55	406,81	92,22	67,13	943,72

Sumber : Dinas KIMPRASWIL Kota Padang
 Source : *Resettlement and Public Utilities Service of Padang*

79,53024412 2,580364162 10,8069348 7,08245692 100

Padang Dalam Angka Tahun 2006

Tabel / Table 8.2
Panjang Jalan menurut Fungsi dan Kondisi Permukaan
Length of Road by Function and Condition of Surface
2005
 (KM)

Fungsi / <i>Fonction</i>	Kondisi / <i>Condition</i>			Jumlah <i>Total</i>		
	Baik <i>Good</i>	Sedang <i>Medium</i>	Rusak <i>Demage</i>			
(1)	(2)	(3)	(4)	(5)		
1. Arteri Primer	88,18	9,80	-	97,98		
2. Arteri Sekunder	135,05	5,77	-	140,82		
3. Kolektor Primer	-	-	-	0,00		
4. Kolektor Sekunder	88,34	22,02	9,85	120,21		
5. Lokal Primer	-	-	-	0,00		
6. Lokal Sekunder	384,99	84,38	112,51	581,88		
Jumlah / <i>Total</i>	2005 696,56	2004 679,37	2003 603,53	121,97 122,57 261,51	122,36 122,35 78,68	940,89 924,30 943,72

Sumber : Dinas KIMPRASWIL Kota Padang
 Source : *Resettlement and Public Utilities Service of Padang*

Padang Dalam Angka Tahun 2006

Tabel / Table 8.3
Panjang Jalan menurut Jenis Permukaan dan Status
Length of Road by Type of Surface and Status
2005
 (KM)

Jenis Permukaan / <i>Type of Surface</i>	Status / <i>Status</i>			Jumlah <i>Total</i>	
	Nasional <i>National</i>	Propinsi / <i>Province</i>	Kota / <i>City</i>		
(1)	(2)	(3)	(4)	(5)	
1. Aspal AC / <i>AC Asphalled</i>	97,98	-	650,67	748,65	
2. Cor Beton / <i>Concrete</i>	-	-	24,29	24,29	
3. Kerikil / <i>Gravel</i>	-	-	101,73	101,73	
4. Tanah / <i>Undescription</i>	-	-	66,67	66,67	
Jumlah / <i>Total</i>	2005	97,98	0,00	843,36	941,34
	2004	97,98	0,00	843,36	941,34
	2003	109,29	0,00	834,43	943,72

Sumber : Dinas KIMPRASWIL Kota Padang
 Source : *Resettlement and Public Utilities Service of Padang*

Padang Dalam Angka Tahun 2006

Tabel / Table 8.4
Panjang Jalan menurut Kondisi dan Status
Length of Road by Condition and Status
2004
 (KM)

Kondisi / Condition	Status / Status			Jumlah Total	
	Nasional National	Propinsi / Province	Kota / City		
(1)	(2)	(3)	(4)	(5)	
1. Baik / Good	88,18	-	465,40	553,58	
2. Sedang / Moderate	9,80	-	271,72	281,52	
3. Rusak / Damage	-	-	-	0,00	
4. Rusak sedang / Moderately damage	-	-	106,24	106,24	
5. Rusak Berat / Heavily Damage	-	-	-	0,00	
Jumlah / Total	2005	97,98	0,00	843,36	941,34
	2004	97,98	0,00	843,36	941,34
	2003	109,29	0,00	834,43	943,72

Sumber : Dinas KIMPRASWIL Kota Padang

Source : *Resettlement and Public Utilities Service of Padang*

Padang Dalam Angka Tahun 2006

Tabel / Table 8.5
Panjang Jalan menurut Jenis Permukaan dan Kondisi
Length of Road by Type of Surface and Condition
2005
 (KM)

Jenis Permukaan / <i>Type of Surface</i>	Kondisi / <i>Condition</i>			Jumlah <i>Total</i>	
	Baik / <i>Good</i>	Sedang / <i>Medium</i>	Rusak / <i>Damage</i>		
(1)	(2)	(3)	(4)	(5)	
1. Aspal Beton / <i>Concrete Asphalled</i>	553,58	9,80	-	563,38	
2. Aspal / <i>Asphalled</i>	-	209,56	-	209,56	
3. Kerikil / <i>Gravel</i>	-	101,73	-	101,73	
4. Tanah / <i>Undescription</i>	-	66,67	-	66,67	
	2005	553,58	387,76	0,00	941,34
Jumlah / <i>Total</i>	2004	603,53	261,51	78,68	943,72
	2003	603,53	261,51	78,68	943,72
	2002	483,98	248,76	101,71	834,45

Sumber : Dinas KIMPRASWIL Kota Padang
 Source : *Resettlement and Public Utilities Service of Padang*

Padang Dalam Angka Tahun 2006

Tabel / Table 8.6
Jumlah dan Panjang Jembatan menurut Jenis
Number and Length of Bridge by Kind
2005

Jenis Jembatan / <i>Kind of Bridge</i>	Jumlah Jembatan / <i>Number of Bridge</i>	Panjang Jembatan / <i>Length of Bridge</i> (M)	
(1)	(2)	(3)	
1. Jembatan Gantung	15	624	
2. Jembatan Rangka Baja / <i>Bailly</i>	58	5 341	
3. Jembatan Leger INP	19	318	
4. Jembatan Beton	55	649	
5. Jembatan Nasional/Propinsi	16	454	
Padang	2005	163	7 386
	2004	163	7 385
	2003	154	2 700

Sumber : Dinas KIMPRASWIL Kota Padang

Source : *Resettlement and Public Utilities Service of Padang*

Padang Dalam Angka Tahun 2006

Tabel / Table 8.7
Jumlah Kendaraan Bermotor menurut Jenis
Number of Vehicles by Kind
2005

Jenis Kendaraan / Kind of Vehicle	Jumlah / Number		
	2003	2004	2005
(1)	(2)	(3)	(4)
1. Sedan	7 754	7 952	8 213
2. Jeep	4 591	4 794	5 337
3. Station Wagon / Mini Bus	23 351	25 773	30 537
4. Micro Bus	505	495	549
5. Bus	213	175	182
6. Pick Up	8 632	9 154	9 749
7. Light Truck	724	1 176	5 264
8. Truck	8 711	9 362	5 424
9. Sepeda Motor	114 662	165 633	203 224
Jumlah / Total	2005 169 143	224 514	268 479

Sumber : Dispenda Sumatera Barat (UPTD Padang) Perhubungan Kota Padang
Source : Regional Revenue Service of West Sumatera (UPTD of Padang)

Padang Dalam Angka Tahun 2006

Tabel / Table 8.8
Jumlah Kendaraan Umum menurut Jenis
Number of Public Vehicles by Kind
2005

Tahun / Years	Jenis Kendaraan Umum / <i>Kind of Public Vehicles</i>				
	Bemo	Oplet	Mikrolet	Bis Kota	Taksi
(1)	(2)				
1. 1995	136	101	1 444	328	353
2. 1996	136	101	1 444	386	353
3. 1997	136	101	1 493	386	353
4. 1998	136	101	1 494	396	373
5. 1999	136	101	1 660	396	328
6. 2000	136	101	1 660	396	559
7. 2001	136	101	1 660	379	559
8. 2002	136	101	1 660	379	559
9. 2003	69	81	1 756	423	621
10. 2004	69	80	1 757	423	676
11. 2005	48	78	2 241	423	676

Sumber : Dinas Perhubungan Kota Padang
Source : *Transportation Service of Padang*

Padang Dalam Angka Tahun 2006

Tabel / Table 8.9
Jumlah Pesawat Terbang Dalam dan Luar Negeri yang Datang dan Berangkat
di Bandara Tabing / Number of International & Domestic Air Craft Arrival
& Departure at Tabing Airport , Padang

Bulan / Month	Dalam negeri / Domestic		Luar Negeri / International		Jumlah / Total		
	<i>Datang</i>	Berangkat	<i>Datang</i>	Berangkat	<i>Datang</i>	Berangkat	
	<i>Arrival</i>	<i>Departure</i>	<i>Arrival</i>	<i>Departure</i>	<i>Arrival</i>	<i>Departure</i>	
(1)	(2)	(3)	(4)	(5)	(6)	(7)	
1. Januari	575	574	91	91	666	665	
2. Februari	504	504	74	74	578	578	
3. Maret	562	562	74	74	636	636	
4. April	514	515	67	67	581	582	
5. Mei	540	540	64	64	604	604	
6. Juni	497	497	64	64	561	561	
7. Juli	507	507	62	62	569	569	
8. Agustus	465	465	62	62	527	527	
9. September	492	492	56	56	548	548	
10. Oktober	473	473	53	53	526	526	
11. November	539	539	69	69	608	608	
12. Desember	515	515	74	74	589	589	
Jumlah	2005	6 183	6 183	810	810	6 993	6 993
<i>Total</i>	2004	6 179	6 181	643	643	6 822	6 824
	2003	4 807	4 812	196	197	5 003	5 009
	2002	3 096	3 096	104	104	3 200	3 200
	2001	2 275	2 275	294	296	2 569	2 571

Sumber : PT (Persero) Angkasa Pura II Bandara Internasional Minang kabau
 Source : *Minang Kabau International Airport*

Padang Dalam Angka Tahun 2006

Tabel / Table 8.10
Jumlah Penumpang Pesawat Terbang Dalam dan Luar Negeri yang Datang dan Berangkat di Bandara Tabing / Number of Passenger of International & Domestic Air Craft Arrival & Departure at Tabing Airport , Padang

Bulan / Month	Dalam negeri / Domestic		Luar Negeri / International		Jumlah / Total		
	Datang Arrival	Berangkat Departure	Datang Arrival	Berangkat Departure	Datang Arrival	Berangkat Departure	
	(2)	(3)	(4)	(5)	(6)	(7)	
1. Januari	54 595	58 435	3 906	3 800	58 501	62 235	
2. Februari	50 076	53 770	3 198	3 781	53 274	57 551	
3. Maret	55 653	57 684	3 733	3 511	59 386	61 195	
4. April	49 796	55 605	2 889	2 969	52 685	58 574	
5. Mei	53 343	56 063	2 483	2 711	55 826	58 774	
6. Juni	50 903	55 090	3 433	3 541	54 336	58 631	
7. Juli	53 671	54 565	3 455	3 848	57 126	58 413	
8. Agustus	43 227	45 400	2 731	2 727	45 958	48 127	
9. September	53 289	57 864	2 653	3 044	55 942	60 908	
10. Oktober	47 999	38 682	2 678	1 984	50 677	40 666	
11. November	61 384	63 135	3 138	2 736	64 522	65 871	
12. Desember	54 937	56 597	5 207	5 441	60 144	62 038	
Jumlah	2005	628 873	652 890	39 504	40 093	668 377	692 983
Total	2004	607 896	634 936	29 382	27 656	637 278	662 592
	2003	401 203	408 022	9 665	8 999	410 868	417 021
	2002	208 261	212 473	8 592	7 280	216 853	219 753
	2001	135 387	138 738	12 835	11 750	148 222	150 488

Sumber : PT (Persero) Angkasa Pura II Bandara Internasional Minang kabau
 Source : Minang Kabau International Airport

Padang Dalam Angka Tahun 2006

Tabel / Table 8.11
Jumlah Pesawat Terbang Nasional dan Lokal yang Datang dan Berangkat
di Bandara Tabing / Number of National & Local Air Craft Arrival
& Departure at Tabing Airport , Padang

Bulan / Month	Nasional/ National		Lokal / Local		Jumlah / Total		
	Datang Arrival	Berangkat Departure	Datang Arrival	Berangkat Departure	Datang Arrival	Berangkat Departure	
	(2)	(3)	(4)	(5)	(6)	(7)	
1. Januari	575	574	-	-	575	574	
2. Februari	504	504	-	-	504	504	
3. Maret	562	562	-	-	562	562	
4. April	514	515	-	-	514	515	
5. Mei	540	540	-	-	540	540	
6. Juni	497	497	-	-	497	497	
7. Juli	507	507	-	-	507	507	
8. Agustus	465	465	-	-	465	465	
9. September	492	492	-	-	492	492	
10. Oktober	473	473	-	-	473	473	
11. November	539	539	-	-	539	539	
12. Desember	515	515	-	-	515	515	
Jumlah	2005	6 183	6 183	-	-	6 183	6 183
	2004	6 179	6 181	-	-	6 179	6 181
Total	2003	4 807	4 812	-	11	4 807	4 823
	2002	3 090	3 090	-	-	3 090	3 090

Sumber : PT (Persero) Angkasa Pura II Bandara Internasional Minang kabau
 Source : *Minang Kabau International Airport*

Padang Dalam Angka Tahun 2006

Tabel / Table 8.12
Jumlah Penumpang Pesawat Terbang Nasional dan Lokal yang Datang dan Berangkat di Bandara Tabing / Number of Passenger National & Local Air Craft Arrival & Departure at Tabing Airport , Padang
 2005

Bulan / Month	Nasional/ National		Lokal / Local		Jumlah / Total		
	Datang Arrival	Berangkat Departure	Datang Arrival	Berangkat Departure	Datang Arrival	Berangkat Departure	
(1)	(2)	(3)	(4)	(5)	(6)	(7)	
1. Januari	54 595	58 435	-	-	54 595	58 435	
2. Februari	50 076	53 770	-	-	50 076	53 770	
3. Maret	55 653	57 684	-	-	55 653	57 684	
4. April	49 796	55 605	-	-	49 796	55 605	
5. Mei	53 343	56 063	-	-	53 343	56 063	
6. Juni	50 903	55 090	-	-	50 903	55 090	
7. Juli	53 671	54 565	-	-	53 671	54 565	
8. Agustus	43 227	45 400	-	-	43 227	45 400	
9. September	53 289	57 864	-	-	53 289	57 864	
10. Oktober	47 999	38 682	-	-	47 999	38 682	
11. November	61 384	63 135	-	-	61 384	63 135	
12. Desember	54 937	56 597	-	-	54 937	56 597	
	2005	628 873	652 890	-	-	628 873	652 890
Jumlah	2004	607 896	634 936	-	-	607 896	634 936
Total	2003	401 203	408 022	-	-	401 203	408 022
	2002	207 304	212 609	-	-	207 304	212 609

Sumber : PT (Persero) Angkasa Pura II Bandara Internasional Minang kabau
 Source : *Minang Kabau International Airport*

Padang Dalam Angka Tahun 2006

Tabel / Table 8.13
Jumlah Pesawat Terbang Pemerintah dan Swasta yang Datang dan Berangkat
di Bandara Tabing / Number of Government and Private Air Craft Arrival
& Departure at Tabing Airport , Padang
 2005

Bulan / Month	Pemerintah / Government		Swasta / Private		Jumlah / Total		
	Datang Arrival	Berangkat Departure	Datang Arrival	Berangkat Departure	Datang Arrival	Berangkat Departure	
(1)	(2)	(3)	(4)	(5)	(6)	(7)	
1. Januari	145	145	521	520	666	665	
2. Februari	133	133	445	445	578	578	
3. Maret	138	138	498	498	636	636	
4. April	133	133	453	454	586	587	
5. Mei	136	136	458	458	594	594	
6. Juni	116	116	462	462	578	578	
7. Juli	116	116	453	453	569	569	
8. Agustus	113	113	414	414	527	527	
9. September	118	118	430	430	548	548	
10. Oktober	125	125	401	401	526	526	
11. November	122	122	486	486	608	608	
12. Desember	124	124	465	465	589	589	
Jumlah	2005	1 519	1 519	5 486	5 486	7 005	7 005
Total	2004	1 630	1 632	5 222	5 222	6 852	6 854
	2003	1 450	1 448	3 320	3 320	4 770	4 768
	2002	1 140	1 140	2 140	2 140	3 280	3 280
	2001	1 129	1 128	1 440	1 443	2 569	2 571

Sumber : PT (Persero) Angkasa Pura II Bandara Internasional Minang kabau
 Source : *Minang Kabau International Airport*

Padang Dalam Angka Tahun 2006

Tabel / Table 8.14
Jumlah Penumpang Pesawat Terbang Pemerintah dan Swasta yang Datang dan Berangkat di Bandara Tabing / Number of Passenger Government & Private Air Craft Arrival & Departure at Tabing Airport , Padang
 2005

Bulan / Month	Pemerintah / Government		Swasta / Private		Jumlah / Total		
	Datang Arrival	Berangkat Departure	Datang Arrival	Berangkat Departure	Datang Arrival	Berangkat Departure	
(1)	(2)	(3)	(4)	(5)	(6)	(7)	
1. Januari	10 076	11 359	44 519	45 954	54 595	57 313	
2. Februari	10 108	10 520	39 968	42 516	50 076	53 036	
3. Maret	10 105	9 990	45 548	46 797	55 653	56 787	
4. April	8 194	9 107	41 602	44 661	49 796	53 768	
5. Mei	9 438	9 069	43 905	45 478	53 343	54 547	
6. Juni	7 928	7 921	42 975	45 439	50 903	53 360	
7. Juli	8 107	8 426	45 568	44 924	53 675	53 350	
8. Agustus	7 503	7 456	35 724	36 164	43 227	43 620	
9. September	9 358	12 347	43 931	44 835	53 289	57 182	
10. Oktober	9 032	7 264	38 967	30 500	47 999	37 764	
11. November	9 591	10 638	51 793	50 587	61 384	61 225	
12. Desember	1 005	9 339	44 932	46 666	45 937	56 005	
Jumlah Total	2005 2004 2003 2002 2001	100 445 128 138 111 938 68 865 69 322	113 436 136 971 101 171 67 897 69 472	519 432 509 140 311 117 147 994 78 900	524 521 525 621 304 460 140 957 81 016	619 877 637 278 423 055 216 859 148 222	637 957 662 592 405 631 208 854 150 488

Sumber : PT (Persero) Angkasa Pura II Bandara Internasional Minang kabau
 Source : *Minang Kabau International Airport*

Padang Dalam Angka Tahun 2006

Tabel / Table 8.15
Jumlah Muatan Bagasi, Barang, Paket dan Pos Yang Dibongkar & Dimuat di
Bandara Tabing / Number of Load Bagage, Cargo Goods, Air Mail
and Parcel Load and Unloaded at Tabing Airport , Padang
 2005

Bulan / Month	Bagasi / Baggage		Barang / Cargo Goods		
	Bongkar / Unloading	Muat / Loading	Bongkar / Unloading	Muat / Loading	
(1)	(2)	(3)	(4)	(5)	
1. Januari	641 358	654 617	343 485	352 191	
2. Februari	580 927	531 438	318 534	158 914	
3. Maret	631 714	606 572	450 505	134 281	
4. April	547 305	576 753	442 344	100 599	
5. Mei	586 804	565 906	403 107	169 026	
6. Juni	582 519	563 140	351 353	111 152	
7. Juli	643 117	630 111	325 446	133 341	
8. Agustus	550 068	540 394	350 054	107 317	
9. September	552 097	604 837	379 750	148 112	
10. Oktober	657 946	490 855	471 832	189 983	
11. November	710 566	783 979	438 369	161 974	
12. Desember	646 210	676 118	534 303	410 554	
Jumlah	2005	7 330 631	7 224 720	4 809 082	2 177 444
<i>Total</i>	2004	6 923 577	6 684 243	3 730 028	2 159 606
	2003	4 753 766	4 878 963	3 311 757	3 252 163
	2002	2 688 082	2 689 431	2 787 041	1 397 084
	2001	1 909 688	1 932 874	2 536 542	923 360

Bersambung
 To be Continued

Padang Dalam Angka Tahun 2006

Lanjutan Tabel 8.15
Continued Table 8.15

Bulan / Month	Paket dan Pos / Air Mail and Parcel		Jumlah / Total	
	Bongkar / Unloading	Muat / Loading	Bongkar / Unloading	Muat / Loading
(1)	(6)	(7)	(8)	(9)
1. Januari	15 012	470	999 855	1 007 278
2. Februari	24 141	470	923 602	690 822
3. Maret	19 153	964	1 101 372	741 817
4. April	14 925	618	1 004 574	677 970
5. Mei	14 350	561	1 004 261	735 493
6. Juni	11 133	441	945 005	674 733
7. Juli	21 938	2 792	990 501	766 244
8. Agustus	13 165	1 411	913 287	649 122
9. September	10 912	469	942 759	753 418
10. Oktober	28 060	993	1 157 838	681 831
11. November	12 679	674	1 161 614	946 627
12. Desember	19 528	392	1 200 041	1 087 064
Jumlah	204 996	10 255	12 344 709	9 412 419
Total	204 182	26 039	10 857 787	8 869 888
	2003	36 465	8 232 172	8 167 591
	2002	61 100	5 640 761	4 147 615
	2001	120 299	4 600 578	2 976 533

Sumber : PT (Persero) Angkasa Pura II Bandara Internasional Minang kabau
Source : Minang Kabau International Airport

Padang Dalam Angka Tahun 2006

Tabel / Table 8.16
Jumlah Pesawat Terbang yang Datang dan Berangkat dari Bandara Tabing
menurut Jenis Perusahaan / Number of Air Craft Arrived and Departured
at Tabing Airport Padang by Kind of Cultivation
 2005

Bulan / Month	Garuda/Merpati		Silk Air		Mandala		
	Datang <i>Arrival</i>	Berangkat <i>Departure</i>	Datang <i>Arrival</i>	Berangkat <i>Departure</i>	Datang <i>Arrival</i>	Berangkat <i>Departure</i>	
(1)	(2)	(3)	(4)	(5)	(6)	(7)	
1. Januari	145	145	9	9	124	124	
2. Februari	133	133	6	6	112	112	
3. Maret	138	138	-	-	124	124	
4. April	133	133	-	-	120	120	
5. Mei	136	136	8	8	124	124	
6. Juni	116	116	9	9	90	90	
7. Juli	116	116	10	10	93	93	
8. Agustus	113	113	9	9	93	93	
9. September	118	118	-	-	90	90	
10. Oktober	125	125	-	-	99	99	
11. November	122	122	-	-	103	103	
12. Desember	124	124	-	-	93	93	
<hr/>							
Jumlah	2005	1 519	1 519	51	51	1 265	1 265
<i>Total</i>	2004	1 630	1 632	104	104	1 513	1 527
	2003	1 426	1 430	124	125	1 527	1 543
	2002	1 064	1 064	104	104	1 543	1 123
	2001	1 059	1 058	135	135	1 121	719

Bersambung
 To be Continued

Padang Dalam Angka Tahun 2006

Lanjutan Tabel 8.16
Continued Table 8.16

Bulan / Month	Batavia		Bali Air		Jatayu		
	Datang Arrival	Berangkat Departure	Datang Arrival	Berangkat Departure	Datang Arrival	Berangkat Departure	
(1)	(10)	(11)	(12)	(13)	(14)	(15)	
1. Januari	62	62	-	-	124	124	
2. Februari	55	55	-	-	106	106	
3. Maret	62	62	-	-	92	92	
4. April	60	60	-	-	66	66	
5. Mei	62	62	-	-	56	56	
6. Juni	60	60	-	-	29	29	
7. Juli	62	62	-	-	31	31	
8. Agustus	62	62	-	-	28	28	
9. September	60	60	-	-	21	21	
10. Oktober	47	47	-	-	13	13	
11. November	60	60	-	-	-	-	
12. Desember	62	62	-	-	-	-	
Jumlah	2005	714	714	0	0	566	566
Total	2004	399	399	179	179	1 667	1 667
	2003	395	395	397	396	-	-
	2002	278	278	130	130	-	-

Bersambung
To be Continued

Padang Dalam Angka Tahun 2006

Lanjutan Tabel 8.16
Continued Table 8.16

Bulan / Month	Lion Air		Adam Air		
	Datang Arrival	Berangkat Departure	Datang Arrival	Berangkat Departure	
(1)	(10)	(11)	(12)	(13)	
1. Januari	47	47	62	62	
2. Februari	43	43	56	56	
3. Maret	45	45	51	51	
4. April	48	48	28	28	
5. Mei	43	43	28	28	
6. Juni	70	70	49	49	
7. Juli	90	90	31	31	
8. Agustus	58	58	31	31	
9. September	60	60	57	57	
10. Oktober	38	38	52	52	
11. November	55	55	86	86	
12. Desember	48	48	71	71	
Jumlah	2005	645	645	602	602
Total	2004	723	723	121	121
	2003	-	-	-	-
	2002	-	-	-	-

Sumber : PT (Persero) Angkasa Pura II Bandara Internasional Minang kabau
Source : *Minang Kabau International Airport*

Padang Dalam Angka Tahun 2006

Tabel / Table 8.17
Jumlah Penumpang Pesawat Terbang yang Datang dan Berangkat dari Bandara Tabing
menurut Jenis Perusahaan / Number of Passenger Air Craft Arrived and Departured
at Tabing Airport Padang by Kind of Cultivation
 2005

Bulan / Month	Garuda/Merpati		Silk Air		Mandala		
	Datang Arrival	Berangkat Departure	Datang Arrival	Berangkat Departure	Datang Arrival	Berangkat Departure	
(1)	(2)	(3)	(4)	(5)	(6)	(7)	
1. Januari	10 240	11 493	298	225	13 168	14 377	
2. Februari	10 276	10 712	150	120	12 387	13 094	
3. Maret	10 474	10 315	-	-	13 860	14 778	
4. April	8 478	9 388	-	-	11 960	13 676	
5. Mei	9 624	9 269	221	272	11 124	12 955	
6. Juni	8 112	8 080	335	406	7 590	9 928	
7. Juli	8 276	8 580	455	468	8 356	6 410	
8. Agustus	7 687	7 615	352	375	7 641	8 600	
9. September	9 754	12 757	-	-	6 906	7 597	
10. Oktober	9 348	7 635	-	-	6 465	5 999	
11. November	9 825	10 848	-	-	9 994	9 752	
12. Desember	10 292	9 695	-	-	8 384	8 730	
Jumlah	2005	112 386	116 387	1 811	1 866	117 835	125 896
Total	2004	128 133	136 971	5 056	5 528	149 106	169 817
	2003	111 938	101 171	5 925	5 745	122 672	128 358
	2002	68 865	67 897	8 598	7 841	105 509	109 067
	2001	69 322	69 482	7 471	7 830	63 065	69 256

Bersambung
 To be Continued

Padang Dalam Angka Tahun 2006

Lanjutan Tabel 8.17
Continued Table 8.17

Bulan / Month	Batavia		Bali Air		Jatayu		
	Datang Arrival	Berangkat Departure	Datang Arrival	Berangkat Departure	Datang Arrival	Berangkat Departure	
(1)	(10)	(11)	(12)	(13)	(14)	(15)	
1. Januari	7 427	7 860	-	-	10 676	10 149	
2. Februari	6 334	7 364	-	-	8 596	9 159	
3. Maret	7 350	8 016	-	-	6 561	6 682	
4. April	7 610	8 321	-	-	5 329	5 315	
5. Mei	8 055	8 149	-	-	4 782	4 242	
6. Juni	7 598	7 813	-	-	2 254	2 197	
7. Juli	8 115	8 198	-	-	2 104	2 151	
8. Agustus	6 362	6 446	-	-	2 265	2 086	
9. September	7 666	8 130	-	-	1 890	1 778	
10. Oktober	6 394	5 442	-	-	1 271	1 168	
11. November	7 846	6 781	-	-	-	-	
12. Desember	7 372	7 783	-	-	-	-	
Jumlah	2005	88 129	90 303	0	0	45 728	44 927
Total	2004	56 629	57 837	16 011	17 097	144 938	138 563
	2003	55 961	51 714	31 673	31 087	-	-
	2002	25 014	25 443	10 543	11 132	-	-

Bersambung
To be Continued

Padang Dalam Angka Tahun 2006

Lanjutan Tabel 8.17
Continued Table 8.17

Bulan / Month	Lion Air		Adam Air		
	Datang Arrival	Berangkat Departure	Datang Arrival	Berangkat Departure	
(1)	(16)	(17)	(18)	(19)	
1. Januari	5 907	5 951	7 014	7 347	
2. Februari	5 560	5 745	6 955	7 051	
3. Maret	5 366	5 235	6 267	5 872	
4. April	6 122	5 995	3 057	3 620	
5. Mei	6 119	5 993	3 225	3 288	
6. Juni	10 211	10 028	5 017	5 749	
7. Juli	13 652	13 607	4 276	4 303	
8. Agustus	7 511	7 469	3 384	3 191	
9. September	8 857	8 695	7 861	7 946	
10. Oktober	5 743	3 319	7 440	6 202	
11. November	7 816	8 013	13 089	12 487	
12. Desember	7 048	7 169	8 986	9 089	
Jumlah	2005	89 912	87 219	76 571	76 145
Total	2004	98 300	95 190	15 292	15 020
	2003	-	-	-	-
	2002	-	-	-	-

Sumber : PT (Persero) Angkasa Pura II Bandara Internasional Minang kabau
Source : Minang Kabau International Airport

Padang Dalam Angka Tahun 2006

Tabel / Table 8.18
Jumlah Pesawat Terbang yang Datang dan Berangkat dari Bandara Tabing
menurut Asal / Tujuan / Number of Air Craft Arrived and Departured
at Tabing Airport Padang by Origin / Destination
 2005

Bulan / Month	Singapore		Medan		Jakarta		
	Datang Arrival	Berangkat Departure	Datang Arrival	Berangkat Departure	Datang Arrival	Berangkat Departure	
(1)	(2)	(3)	(4)	(5)	(6)	(7)	
1. Januari	28	28	45	45	353	352	
2. Februari	22	22	56	56	317	317	
3. Maret	17	17	31	31	357	357	
4. April	17	17	30	30	345	346	
5. Mei	30	30	31	31	377	377	
6. Juni	39	39	30	30	356	356	
7. Juli	38	38	31	31	365	365	
8. Agustus	37	37	31	31	329	329	
9. September	30	30	30	30	357	357	
10. Oktober	27	27	31	31	344	344	
11. November	30	30	30	30	426	426	
12. Desember	30	30	31	31	397	397	
Jumlah / Total	2005	345	345	407	407	4 323	4 323
	2004	264	279	760	764	4 261	4 261
	2003	109	109	66	66	3 146	3 147
	2002	104	104	457	457	2 265	2 265

Bersambung
 To be Continued

Padang Dalam Angka Tahun 2006

Lanjutan Tabel 8.18
Continued Table 8.18

Bulan / Month	P. Telo		Pekan Baru		
	Datang Arrival	Berangkat Departure	Datang Arrival	Berangkat Departure	
(1)	(8)	(9)	(10)	(11)	
1. Januari	10	10	19	19	
2. Februari	10	10	15	15	
3. Maret	8	8	17	17	
4. April	9	9	18	18	
5. Mei	8	8	18	18	
6. Juni	9	9	17	17	
7. Juli	7	7	16	16	
8. Agustus	8	8	15	15	
9. September	13	13	17	17	
10. Oktober	13	13	17	17	
11. November	13	13	17	17	
12. Desember	13	13	17	17	
Jumlah / Total	2005	121	121	203	203
	2004	103	103	233	220
	2003	40	40	163	162
	2002	9	9	0	0

Padang Dalam Angka Tahun 2006

Lanjutan Tabel 8.18
Continued Table 8.18

Bulan / Month	P. Batu		Batam		Total	
	Datang Arrival	Berangkat Departure	Datang Arrival	Berangkat Departure	Datang Arrival	Berangkat Departure
(1)	(12)	(13)	(14)	(15)	(16)	(17)
1. Januari	-	-	32	32	487	486
2. Februari	-	-	45	45	465	465
3. Maret	-	-	18	18	448	448
4. April	-	-	46	46	465	466
5. Mei	-	-	43	43	507	507
6. Juni	-	-	22	22	473	473
7. Juli	-	-	22	22	479	479
8. Agustus	-	-	22	22	442	442
9. September	-	-	24	24	471	471
10. Oktober	-	-	24	24	456	456
11. November	-	-	24	24	540	540
12. Desember	-	-	26	26	514	514
Jumlah / Total	2005	-	348	348	5 747	5 747
	2004	-	411	408	6 778	6 780
	2003	58	318	318	3 900	3 900
	2002	94	169	169	3 098	3 098

Sumber : PT (Persero) Angkasa Pura II Bandara Internasional Minang kabau
Source : *Minang Kabau International Airport*

Padang Dalam Angka Tahun 2006

Tabel / Table 8.19
Jumlah Penumpang Pesawat Terbang yang Datang dan Berangkat dari Bandara Tabing
menurut Asal / Tujuan / Number of Passenger Air Craft Arrived and Departured
at Tabing Airport Padang by Origin / Destination
 2005

Bulan / Month	Singapore		Medan		Jakarta		
	Datang Arrival	Berangkat Departure	Datang Arrival	Berangkat Departure	Datang Arrival	Berangkat Departure	
(1)	(2)	(3)	(4)	(5)	(6)	(7)	
1. Januari	462	359	3 801	4 055	38 468	41 004	
2. Februari	318	312	4 902	4 698	35 691	37 546	
3. Maret	369	325	2 584	3 052	41 515	41 215	
4. April	284	281	1 984	2 762	38 416	41 391	
5. Mei	533	588	2 051	3 094	41 511	41 644	
6. Juni	1 276	1 367	2 282	2 898	41 283	41 420	
7. Juli	1 338	1 384	2 338	2 991	43 786	45 087	
8. Agustus	1 231	1 248	2 295	2 585	33 785	33 166	
9. September	445	1 066	2 339	2 213	43 542	44 295	
10. Oktober	658	780	2 260	1 849	39 135	29 469	
11. November	1 516	1 246	2 371	2 564	53 019	53 297	
12. Desember	1 068	1 507	2 671	2 707	46 467	46 858	
Jumlah Total	2005	9 498	10 463	31 878	35 468	496 618	496 392
	2004	8 075	9 664	56 298	58 938	488 656	516 092
	2003	5 696	5 537	4 781	4 952	309 570	309 979
	2002	8 598	7 781	24 640	27 097	167 873	171 380

Bersambung
 To be Continued

Padang Dalam Angka Tahun 2006

Lanjutan Tabel 8.19
Continued Table 8.19

Bulan / Month	P. Telo		Pekan Baru	
	Datang Arrival	Berangkat Departure	Datang Arrival	Berangkat Departure
(1)	(8)	(9)	(10)	(11)
1. Januari	136	103	8 448	958
2. Februari	736	103	1 017	1 118
3. Maret	94	80	807	986
4. April	109	99	858	984
5. Mei	122	98	902	895
6. Juni	112	111	742	915
7. Juli	99	105	624	758
8. Agustus	92	87	735	856
9. September	131	110	1 042	4 064
10. Oktober	131	119	860	860
11. November	125	160	953	1 105
12. Desember	143	115	1 042	1 124
Jumlah	2 030	1 290	18 030	14 623
Total	1 402	1 225	9 861	13 547
	538	425	5 047	4 962
	114	63	350	326

Padang Dalam Angka Tahun 2006

Lanjutan Tabel 8.19
Continued Table 8.19

Bulan / Month	P. Batu		Batam		Total	
	Datang Arrival	Berangkat Departure	Datang Arrival	Berangkat Departure	Datang Arrival	Berangkat Departure
(1)	(12)	(13)	(14)	(15)	(16)	(17)
1. Januari	-	-	3 091	2 483	54 406	48 962
2. Februari	-	-	3 943	4 121	46 607	47 898
3. Maret	-	-	1 645	1 740	47 014	47 398
4. April	-	-	3 874	3 691	45 525	49 208
5. Mei	-	-	3 829	3 437	48 948	49 756
6. Juni	-	-	2 118	1 983	47 813	48 694
7. Juli	-	-	2 118	1 983	50 303	52 308
8. Agustus	-	-	1 996	1 983	40 134	39 925
9. September	-	-	2 331	2 103	49 830	53 851
10. Oktober	-	-	2 355	1 634	45 399	34 711
11. November	-	-	2 351	2 413	60 335	60 785
12. Desember	-	-	1 956	2 406	53 347	54 717
Jumlah	2005	-	31 607	29 977	589 661	588 213
Total	2004	-	32 623	30 175	596 915	629 641
	2003	538	19 500	17 931	345 670	344 211
	2002	114	13 405	12 808	215 094	219 518

Sumber : PT (Persero) Angkasa Pura II Bandara Internasional Minang kabau
Source : *Minang Kabau International Airport*

Padang Dalam Angka Tahun 2006

Tabel / Table 8.20
Banyaknya Penumpang yang Turun Naik di Pelabuhan Teluk Bayur Padang
Number of Passengers of Embarking and Disembarking at Teluk Bayur Port Padang
2005

Bulan / Month	Jumlah Kapal Number of Ships (unit)	Jumlah Berat Kapal / DWT (ton)	Banyaknya Penumpang / Number of Passengers		
			Naik / Embarking	Turun / Disembarking	
(1)	(2)	(3)	(4)	(5)	
1. Januari	2	13 912	156	114	
2. Februari	6	29 424	207	125	
3. Maret	7	30 224	357	305	
4. April	6	35 580	831	549	
5. Mei	8	37 180	212	205	
6. Juni	7	30 224	399	342	
7. Juli	6	29 424	606	357	
8. Agustus	7	30 224	411	319	
9. September	6	29 424	359	218	
10. Oktober	7	30 224	497	977	
11. November	9	42 618	935	510	
12. Desember	6	39 473	972	283	
Jumlah	2005	77	377 931	5 942	4 304
Total	2004	76	338 320	3 935	3 861
	2003	162	323 634	16 006	14 640
	2002	110	1 181 374	34 671	34 252
	2001	134	1 093 078	33 911	37 248

Sumber : PT Pelabuhan Indonesia II Cabang Teluk Bayur, Padang
 Source : *Teluk Bayur Port Authority ,Padang*

Padang Dalam Angka Tahun 2006

Tabel / Table 8.21
Kegiatan Bongkar Muat Kapal Samudera di Pelabuhan Teluk Bayur Padang
The Activity of Loading/Unloading of Ocean Ships in Teluk Bayur Port Padang
2005

Bulan / Month	Jumlah Kapal Number of Ships (unit)	Jumlah Berat Kapal / DWT (Ton)	Bongkar Unloading (Ton)	Muat Loading (Ton)	
(1)	(2)	(3)	(4)	(5)	
1. Januari	28	380 068	50 665	258 319	
2. Februari	25	241 823	17 233	215 617	
3. Maret	29	417 796	29 431	291 721	
4. April	32	388 114	6 831	153 999	
5. Mei	29	395 886	50 272	371 492	
6. Juni	23	409 180	33 956	275 673	
7. Juli	24	370 356	50 049	271 074	
8. Agustus	29	395 886	17 083	220 967	
9. September	26	474 596	10 704	289 078	
10. Oktober	26	395 279	10 399	260 339	
11. November	35	504 955	16 677	418 427	
12. Desember	31	497 239	32 798	320 965	
Jumlah Total	2005 2004 2003 2002 2001	337 299 237 322 366	4 871 178 5 193 409 4 638 591 5 223 098 5 134 464	326 098 327 648 311 429 338 955 224 449	3 347 671 2 622 757 2 027 033 2 574 174 2 067 532

Sumber : PT Pelabuhan Indonesia II Cabang Teluk Bayur, Padang
 Source : *Teluk Bayur Port Authority ,Padang*

Padang Dalam Angka Tahun 2006

Tabel / Table 8.22
Kegiatan Bongkar Muat Kapal Interinsuler di Pelabuhan Teluk Bayur Padang
The Activity of Loading/Unloading of Interinsuler Ships in Teluk Bayur Port Padang
2005

Bulan / Month	Jumlah Kapal Number of Ships (unit)	Jumlah Berat Kapal / DWT (Ton)	Bongkar Unloading (Ton)	Muat Loading (Ton)	
(1)	(2)	(3)	(4)	(5)	
1. Januari	103	511 445	205 610	220 352	
2. Februari	102	541 585	178 394	217 679	
3. Maret	116	500 028	189 551	206 060	
4. April	110	512 299	197 048	186 153	
5. Mei	114	552 181	200 954	260 791	
6. Juni	119	565 523	208 679	233 389	
7. Juli	119	515 799	225 903	224 195	
8. Agustus	114	551 737	229 235	272 509	
9. September	117	466 806	190 686	242 262	
10. Oktober	111	541 551	212 212	239 737	
11. November	99	534 349	173 916	242 448	
12. Desember	123	530 645	225 539	260 440	
<hr/>					
Jumlah	2005	1 347	6 323 948	2 437 727	2 806 015
Total	2004	1 132	6 135 900	2 446 393	2 772 972
	2003	1 246	5 686 594	2 296 613	2 732 886
	2002	1 231	6 569 572	2 288 265	2 842 169
	2001	1 190	6 346 560	1 910 265	2 542 521

Sumber : PT Pelabuhan Indonesia II Cabang Teluk Bayur, Padang
 Source : *Teluk Bayur Port Authority ,Padang*

Padang Dalam Angka Tahun 2006

Tabel / Table 8.23
Kegiatan Bongkar Muat Kapal Tanker di Pelabuhan Teluk Bayur Padang
The Activity of Loading/Unloading of Tankers Ships in Teluk Bayur Port Padang
2005

Bulan / Month	Jumlah Kapal Number of Ships (unit)	Jumlah Berat Kapal / DWT (Ton)	Bongkar Unloading (Ton)	Muat Loading (Ton)
(1)	(2)	(3)	(4)	(5)
1. Januari	16	177 745	129 021	33 587
2. Februari	20	254 527	117 347	24 896
3. Maret	17	177 321	126 670	33 108
4. April	26	245 242	128 027	41 253
5. Mei	22	218 200	115 442	40 244
6. Juni	21	204 039	118 890	26 319
7. Juli	27	213 964	139 807	40 282
8. Agustus	22	218 200	147 470	41 844
9. September	27	160 719	114 046	50 508
10. Oktober	30	267 244	145 560	55 301
11. November	22	250 266	109 370	30 642
12. Desember	23	197 397	158 992	33 213
Jumlah	2005	273	2 584 864	1 550 642
Total	2004	259	2 893 028	1 614 646
	2003	285	2 464 498	1 416 271
	2002	304	2 633 090	1 461 098
	2001	382	2 722 831	1 274 894

Sumber : PT Pelabuhan Indonesia II Cabang Teluk Bayur, Padang
 Source : *Teluk Bayur Port Authority ,Padang*

Padang Dalam Angka Tahun 2006

Tabel / Table 8.24
Angkutan Khusus Semen melalui Pelabuhan Teluk Bayur Padang
The Transportation of Cement by Ship at Teluk Bayur Port Padang
2005

Bulan / Month	Tujuan / Destination		Jumlah / Total	
	Luar Negeri / Abroad	Dalam Negeri / Domestic		
(1)	(2)	(3)	(4)	
1. Januari	73 906	172 657	246 563	
2. Februari	85 269	177 119	262 388	
3. Maret	77 049	158 444	235 493	
4. April	79 821	121 409	201 230	
5. Mei	132 512	204 277	336 789	
6. Juni	95 929	179 777	275 706	
7. Juli	72 835	159 472	232 307	
8. Agustus	79 889	198 684	278 573	
9. September	108 303	154 945	263 248	
10. Oktober	75 774	163 721	239 495	
11. November	125 818	186 291	312 109	
12. Desember	132 024	209 292	341 316	
Jumlah	2005	1 139 129	2 086 088	3 225 217
Total	2004	773 887	1 980 855	2 754 742
	2003	935 340	1 989 506	2 924 846
	2002	1 411 861	2 010 666	3 422 527
	2001	1 157 563	1 814 937	2 972 500

Sumber : PT Pelabuhan Indonesia II Cabang Teluk Bayur, Padang
 Source : *Teluk Bayur Port Authority ,Padang*

Padang Dalam Angka Tahun 2006

Tabel / Table 8.25
Angkutan Khusus Batubara melalui Pelabuhan Teluk Bayur Padang
The Transportation of Coal by Ship at Teluk Bayur Port Padang
2005

Bulan / Month	Tujuan / Destination		Jumlah / Total	
	Luar Negeri / Abroad	Dalam Negeri / Domestic		
(1)	(2)	(3)	(4)	
1. Januari	77 384	1 500	78 884	
2. Februari	29 424	0	29 424	
3. Maret	53 812	0	53 812	
4. April	9 000	3 212	12 212	
5. Mei	49 838	0	49 838	
6. Juni	50 452	8 045	58 497	
7. Juli	30 349	0	30 349	
8. Agustus	37 200	8 246	45 446	
9. September	0	0	0	
10. Oktober	34 869	0	34 869	
11. November	108 859	0	108 859	
12. Desember	72 505	0	72 505	
Jumlah	2005	553 692	21 003	574 695
Total	2004	208 055	15 570	223 625
	2003	74 527	0	74 527
	2002	241 036	99 209	340 245
	2001	245 593	85 275	330 868

Sumber : PT Pelabuhan Indonesia II Cabang Teluk Bayur, Padang
 Source : *Teluk Bayur Port Authority ,Padang*

Padang Dalam Angka Tahun 2006

Tabel / Table 8.26
Banyaknya Kunjungan Kapal Laut di Pelabuhan Teluk Bayur Padang menurut Jenis Kapal
Number of Ships Visited to Teluk Bayur Port Padang by Kind of Ships
2005

Bulan / Month	Kapal Samudera		Kapal Interinsuler		
	Kapal / Ships	Berat / Weight (Dwt)	Kapal / Ships	Berat / Weight (Dwt)	
(1)	(2)	(3)	(4)	(5)	
1. Januari	28	380 068	103	511 445	
2. Februari	25	241 823	102	541 585	
3. Maret	29	417 796	116	500 028	
4. April	32	388 114	110	512 299	
5. Mei	29	395 886	114	552 181	
6. Juni	23	409 180	119	565 523	
7. Juli	24	370 356	119	515 799	
8. Agustus	29	395 886	114	551 737	
9. September	26	474 596	117	466 806	
10. Oktober	26	395 279	111	541 551	
11. November	35	504 955	99	534 349	
12. Desember	31	497 239	123	530 645	
Jumlah	2005	337	4 871 178	1 347	6 323 948
Total	2004	299	5 193 409	1 132	6 135 900
	2003	237	4 638 591	1 246	5 686 594
	2002	322	5 223 098	1 231	6 569 572
	2001	366	5 134 464	1 190	6 346 560

Bersambung
 To be Continued

Padang Dalam Angka Tahun 2006

Lanjutan Tabel 8.26
Continued Table 8.26

Bulan / Month	Kapal Tangker		Jumlah / Total		
	Kapal / Ships	Berat / Weight (Dwt)	Kapal / Ships	Berat / Weight (Dwt)	
(1)	(6)	(7)	(8)	(9)	
1. Januari	16	177 745	147	1 069 258	
2. Februari	20	254 527	147	1 037 935	
3. Maret	17	177 321	162	1 095 145	
4. April	26	245 242	168	1 145 655	
5. Mei	22	218 200	165	1 166 267	
6. Juni	21	204 039	163	1 178 742	
7. Juli	27	213 964	170	1 100 119	
8. Agustus	22	218 200	165	1 165 823	
9. September	27	160 719	170	1 102 121	
10. Oktober	30	267 244	167	1 204 074	
11. November	22	250 266	156	1 289 570	
12. Desember	23	197 397	177	1 225 281	
Jumlah	2005	273	2 584 864	1 957	13 779 990
Total	2004	259	2 893 028	1 690	14 222 337
	2003	285	2 464 498	1 768	12 789 683
	2002	304	2 633 090	1 857	14 425 760
	2001	382	2 722 831	1 938	14 203 855

Sumber : PT Pelabuhan Indonesia II Cabang Teluk Bayur, Padang
Source : *Teluk Bayur Port Authority ,Padang*

Padang Dalam Angka Tahun 2006

Tabel / Table 8.27
Banyaknya Surat Pos Biasa dan Tercatat yang Dikirim dan Diterima
Number of Ordinary and Registered Mail Sent and Received by Post Office
2005

Bulan / Month	Surat Pos Biasa / <i>Ordinary Mail</i>		Surat Tercatat / <i>Registered Mail</i>		
	Dikirim / <i>Sent</i>	Diteima / <i>Received</i>	Dikirim / <i>Sent</i>	Diteima / <i>Received</i>	
(1)	(2)	(3)	(4)	(5)	
1. Januari	37 563	55 934	1 229	2 010	
2. Februari	30 241	50 521	1 227	4 224	
3. Maret	33 694	575 350	1 423	4 382	
4. April	36 281	229 013	1 374	4 757	
5. Mei	29 130	227 750	1 940	3 894	
6. Juni	30 160	227 720	1 328	4 032	
7. Juli	34 000	189 206	1 357	32 139	
8. Agustus	64 503	222 213	1 419	3 365	
9. September	45 200	4 686	1 997	7 409	
10. Oktober	70 200	197 960	2 566	7 444	
11. November	54 500	198 955	1 242	74 600	
12. Desember	115 000	19 800	1 738	8 932	
Jumlah	2005	580 472	2 199 108	18 840	157 188
<i>Total</i>	2004	881 367	946 379	20 875	44 434
	2003	818 510	1 117 718	56 994	74 415
	2002			63 849	57 864
	2001			30 636	44 632

Sumber : Kantor PT Pos dan Giro I Padang
 Source : *Post and Giro Office I Padang*

Padang Dalam Angka Tahun 2006

Tabel / Table 8.28
Banyaknya Surat Kilat dan Kilat Khusus menurut Bulan
Number of Express Mail and Special Delivered Mail by Month
2005

Bulan / Month	Surat Kilat / <i>Express Mail</i>		Kilat Khusus / <i>Special Delvrd</i>		
	Dikirim / <i>Sent</i>	Diteima / <i>Received</i>	Dikirim / <i>Sent</i>	Diteima / <i>Received</i>	
(1)	(2)	(3)	(4)	(5)	
1. Januari	4 433	9 330	28 664	46 125	
2. Februari	6 879	8 427	28 102	25 908	
3. Maret	5 841	9 111	19 126	239 176	
4. April	5 743	8 971	18 825	101 426	
5. Mei	5 601	8 975	20 641	103 350	
6. Juni	5 698	8 970	17 596	21 370	
7. Juli	5 700	8 985	17 661	22 885	
8. Agustus	5 700	8 950	17 253	24 646	
9. September	5 753	89 584	15 050	21 265	
10. Oktober	59 850	17 985	16 285	22 134	
11. November	12 020	22 500	14 662	16 803	
12. Desember	11 201	18 344	20 012	23 571	
Jumlah	2005	134 419	220 132	233 877	668 659
<i>Total</i>	2004	251 437	480 654	259 447	548 554
	2003	296 404	515 768	307 619	518 173
	2002	488 272	1 395 752	312 108	600 240
	2001	911 912	2 702 600	399 918	385 566

Sumber : Kantor PT Pos dan Giro I Padang
 Source : *Post and Giro Office I Padang*

Padang Dalam Angka Tahun 2006

Tabel / Table 8.29
Banyaknya Pos Paket yang Dikirim dan Diterima
Number of Parcels at Sent and Received
2005
(Buah)

Bulan / Month	Paket Pos / Parcel	
	Dikirim / Sent	Diteima / Received
(1)	(2)	(3)
1. Januari	687	1 741
2. Februari	665	1 335
3. Maret	923	1 637
4. April	794	1 189
5. Mei	654	1 300
6. Juni	602	1 383
7. Juli	692	1 372
8. Agustus	1 257	1 203
9. September	711	1 408
10. Oktober	980	1 325
11. November	694	1 520
12. Desember	1 007	1 703
Jumlah	2005	9 666
Total	2004	10 023
	2003	308 771

Sumber : Kantor PT Pos dan Giro I Padang
Source : Post and Giro Office I Padang

Padang Dalam Angka Tahun 2006

Tabel / Table 8.30
Banyaknya Wesel Pos yang Diterima dan Dibayarkan menurut Bulan
Number of Money Orders at Received and Paid by Month
2005
 (000. Rp)

Bulan / Month	Dalam Negeri / Domestic		Luar Negeri / International	
	Diteima / Received	Dibayarkan / Paid	Dibayarkan / Paid	
(1)	(2)	(3)	(4)	
1. Januari	838 931,80	1 606 643,02	180 147,37	
2. Februari	675 416,18	1 739 005,52	186 007,05	
3. Maret	941 002,36	1 379 947,31	186 007,05	
4. April	883 397,50	1 384 155,12	133 447,48	
5. Mei	908 358,44	1 290 038,16	227 657,72	
6. Juni	985 348,41	1 209 038,16	233 638,60	
7. Juli	957 127,93	1 308 432,62	208 547,94	
8. Agustus	954 615,32	2 099 712,18	258 410,41	
9. September	1 030 282,71	1 494 224,63	214 946,29	
10. Oktober	1 327 543,93	1 951 016,35	258 210,54	
11. November	642 815,90	1 132 926,41	512 691,77	
12. Desember	1 114 931,42	1 499 804,23	329 185,10	
Jumlah	2005	11 259 771,90	18 094 943,69	2 928 897,32
Total	2004	12 787 583,22	26 830 165,40	2 043 781,86
	2003	10 737 330,22	25 563 156,63	1 321 631,67

Sumber : Kantor PT Pos dan Giro I Padang
 Source : Post and Giro Office I Padang

Ctt : Data Tidak Tersedia

Padang Dalam Angka Tahun 2006

Tabel / Table 8.31
Jumlah Penerimaan dan Pengeluaran Giro dan Cek Pos menurut Bulan
Number of Received and Paid of Giro and Postal Cheque by Month
2005
 (000. Rp)

Bulan / Month	Giro dan Cek Pos / Giro and Postal Cheque	
	Diteima / Received	Dibayarkan / Paid
(1)	(2)	(3)
1. Januari	33 120 375,31	14 077 954,59
2. Februari	15 726 432,42	11 307 850,36
3. Maret	42 721 374,31	37 699 965,67
4. April	35 979 072,33	23 676 546,62
5. Mei	23 666 916,86	17 280 164,49
6. Juni	7 939 636,62	23 588 977,68
7. Juli	29 846 859,15	17 034 356,04
8. Agustus	34 975 611,64	23 588 977,68
9. September	29 701 197,00	15 669 400,68
10. Oktober	36 290 950,63	28 369 070,02
11. November	29 369 070,02	20 697 823,20
12. Desember	39 748 840,59	9 952 344,48
Jumlah	359 086 336,88	242 943 431,51
Total	344 584 961,68	321 026 330,95
	2003	357 036 513,87
	2002	341 903 384,00
	2001	308 593 370,00

Sumber : Kantor PT Pos dan Giro I Padang
 Source : Poast and Giro Office I Padang

Padang Dalam Angka Tahun 2006

Tabel / Table 8.32
Banyaknya Tabungan dan Pembayaran BATARA pada Kantor Pos
Number of Saving and Payments of BATARA at Post Office
2005
 (000. Rp)

Bulan / Month	Tabungan Batara / <i>Batara Saving</i>		
	Tabungan / Saving	Pembayaran / Payments	
(1)	(2)	(3)	
1. Januari	373 446,01	330 953,62	
2. Februari	633 280,50	530 641,42	
3. Maret	280 398,59	500 881,65	
4. April	184 043,00	323 761,04	
5. Mei	309 622,06	318 418,24	
6. Juni	228 872,20	342 323,83	
7. Juli	542 163,64	197 606,94	
8. Agustus	461 847,25	575 993,08	
9. September	282 278,60	472 865,46	
10. Oktober	287 747,50	323 574,34	
11. November	243 501,02	206 224,20	
12. Desember	462 108,48	492 942,12	
Jumlah	2005	4 289 308,85	4 616 185,94
<i>Total</i>	2004	5 992 653,14	5 886 773,14
	2003	5 861 086,52	5 660 768,44
	2002	9 145 822,00	8 211 341,00
	2001	4 946 020,00	4 617 240,00

Sumber : Kantor PT Pos dan Giro I Padang
 Source : *Post and Giro Office I Padang*

Ctt : Data Tidak Tersedia

Padang Dalam Angka Tahun 2006

Tabel / Table 8.33
Banyaknya Kapasitas, Pelanggan dan Daftar Tunggu menurut Sentral di Padang
Number of Capacity, Subscribers and Waiting List by Central at Padang
2005

Sentral / Central	Kapasitas / Capacity	Terpasang / Conected Line	Pelanggan / Subscriber
(1)	(2)	(3)	(4)
1. Kuranji	4 478	4 404	4 287
2. Lubuk Buaya	4 302	4 206	4 059
3. Ulak Karang	16 964	16 630	15 566
4. Ketaping	188	140	122
5. Bandar Buat	7 234	7 161	6 824
6. Bungus Teluk Kabung	636	601	557
7. Padang Centrum 1	11 434	10 802	9 873
8. Padang Centrum 2	13 836	13 277	12 800
9. Teluk Bayur	6 404	6 340	6 172
10. Flexi Padang Centrum	27 550	8 455	8 203
11. Semen Padang	120	16	16
12. Andalas Plaza	540	63	56
Padang	2005 2004	93 686 77 922	72 095 66 462
		68 535	65 358

Sumber : PT TELKOM Padang
 Source : *Telecommunication Ltd Padang*

Padang Dalam Angka Tahun 2006

Tabel / Table 8.34
Jumlah Pelanggan menurut Sentral dan Jenis
Number of Subscriber by Central and Kind
2005

Sentral / Central	Pelanggan / Subscriber			Jumlah / Total	
	Bisnis / Bussines	Rumahtangga / Residen	Sosial / Social		
(1)	(2)	(3)	(4)	(5)	
1. Kuranji	66	4 215	6	4 287	
2. Lubuk Buaya	243	3 813	3	4 059	
3. Ulak Karang	1 596	13 935	35	15 566	
4. Ketaping	82	40	0	122	
5. Bandar Buat	354	6 458	12	6 824	
6. Bungus Teluk Kabung	32	525	0	557	
7. Padang Centrum 1	2 654	7 192	27	9 873	
8. Padang Centrum 2	3 525	9 224	51	12 800	
9. Teluk Bayur	360	5 809	3	6 172	
10. Flexi Padang Centrum	387	7 816	0	8 203	
11. Semen Padang	16	0	0	16	
12. Andalas Plaza	56	0	0	56	
Jumlah	2005	9 371	59 027	137	68 535
Total	2004	9 039	56 179	140	65 358

Sumber : PT TELKOM Padang
 Source : Telecommunication Ltd Padang

Padang Dalam Angka Tahun 2006

Tabel / Table 8.35
Banyaknya wartel menurut Kecamatan dan Tipe
Number of Small Shop Telecommunication by Sub District and Type
2005

Kecamatan / Sub District	Wartel / <i>Small Shop Telecommunication</i>		Jumlah / Total
	Type A	Type B /	
(1)	Type A (2)	Type B / (3)	(4)
1. Kuranji	92	0	92
2. Lubuk Buaya	51	0	51
3. Ulak Karang	695	0	695
4. Ketaping	13	0	13
5. Bandar Buat	306	0	306
6. Bungus Teluk Kabung	39	0	39
7. Padang Centrum 1	543	0	543
8. Padang Centrum 2	328	0	328
9. Teluk Bayur	130	0	130
10. Flexi Padang Centrum	149	0	149
11. Semen Padang	0	0	0
12. Andalas Plaza	6	0	6
Padang	2 352	0	2 352

Sumber : PT TELKOM Padang
Source : *Telecommunication Ltd Padang*

BAB IX

**KEUANGAN, PEMBANGUNAN
DAN HARGA-HARGA**

*Finance, Development,
And Prices*



Padang Dalam Angka Tahun 2006

IX. KEUANGAN, PEMBANGUNAN DAN HARGA-HARGA

Perkembangan perbankan selama tahun 2005 cukup mengembirakan, ini ditandai dengan meningkatnya kredit baik di Bank Umum maupun Bank Perkreditan Rakyat. Penyaluran kredit mengalami peningkatan dari 4,44 triliun Rupiah pada tahun 2004 menjadi 4,79 triliun rupiah tahun 2005. Sedangkan perkembangan dana simpanan juga mengalami peningkatan dari 4,92 triliun rupiah tahun 2004 menjadi 5,70 triliun rupiah tahun 2005.

Realisasi pendapatan Pemerintah Kota Padang tahun 2005 mengalami peningkatan bila dibandingkan dengan tahun 2004 yaitu dari 413,38 milyar rupiah menjadi 460,37 milyar rupiah. Pendapatan Pemerintah Kota Padang pada tahun 2005 masih didominasi dari Dana Alokasi Umum yaitu sebesar 287,03 milyar rupiah atau sebesar 62,35 persen, sedangkan Pendapatan Asli Daerah hanya sebesar 87,26 milyar rupiah atau 18,95 persen.

Untuk Belanja Pembangunan, selama tahun 2005 dialokasikan sebesar 498,46 milyar rupiah sedangkan realisasinya hanya sebesar 459,09 milyar rupiah atau 92,10 persen. Realisasi terbesar adalah untuk sektor pendidikan yaitu sebesar 209,74 milyar rupiah atau mencapai 45,69 persen.

Harga eceran 9 bahan pokok selama tahun 2005 pada umumnya mengalami peningkatan. Indeks harga konsumen menurut kelompok barang pada tahun 2005 pada umumnya mengalami peningkatan dimana peningkatan terbanyak terjadi pada kelompok Transportasi dan Komunikasi dengan inflasinya sebesar 45,19 persen. Tapi secara umum tingkat inflasi Kota Padang tahun 2005 (19,33 persen) lebih tinggi bila dibandingkan dengan tahun 2004 (6,98 persen).

Padang Dalam Angka Tahun 2006

IX. FINANCE, DEVELOPMENT AND PRICES

Banking in Padang during 2005 was quite impressive. It showed by the increasing of credit in general bank and people crediting bank. Credit demand increased from 4,44 trillion rupiahs in 2004 to 4,79 trillion rupiahs in 2005. Outstanding fund also rose, it reached 4,92 trillion rupiahs in 2004 while in 2005 it was 5,70 trillion rupiahs.

The actual receipt of the Padang government increased from 413,38 billion rupiahs in 2004 to 460,37 billion rupiahs. General Allocation Fund still dominated around 62,35 percent (287,03 billion rupiahs) while the Local Government Genuine Receipt (PAD) only 18,95 percent (87,26 billion rupiahs).

Actual Development Expenditure was 92,10 percent or 459,09 billion rupiahs. The biggest share was distributed for education sector that reacted 45,69 percent or 209,74 billion rupiahs.

Mostly the 9 essential commodities prices rose during 2005. The consumer price indices by group of goods increased during 2005 with group of Transportation and Communication at most. This group of Transportation and Communication material had rate of inflation 45,19 percent. Generally, rate of inflation in 2005 (19,33 percent) was upper than that in 2004 (6,98 percent).

Padang Dalam Angka Tahun 2006

Tabel / Table 9.1
Banyaknya Kantor Bank menurut Kepemilikan
Number of Bank by Ownerships
2005

Nama Bank / Names of Bank	Kantor Pusat	Kantor Cabang	Kantor Cabang Pembantu	
(1)	(2)	(3)	(4)	
I. Bank Pemerintah				
a. Bank Devisa				
1. PT BNI (Persero)	-	3	5	
2. PT BRI (Persero)	-	1	-	
3. PT Mandiri (Persero)	-	1	4	
b. Bank Non Devisa				
1. PT BTN (Persero)	-	1	-	
2. BPD Sumbar	1	2	2	
II. Bank Swasta				
a. Bank Devisa				
1. PT Bank Bukopin	-	1	3	
2. PT BII	-	1	-	
3. PT Bank Danamon	-	1	1	
4. PT Bank Lippo	-	1	-	
5. PT Bank Permata	-	1	-	
6. PT Bank Central Asia	-	1	2	
7. PT Bank Mega	-	1	-	
8. PT Bank Mestika Dharma	-	1	-	
9. Bank Panin	-	1	-	
10. PT Bank BTPN (non Devisa)	-	1	-	
III. Bank Syariah				
1. PT Bank Syariah Mandiri	-	1	-	
2. PT Bank Muamalat Indonesia	-	1	-	
3. PT Bank BNI Syariah	-	1	-	
4. PT Bank BRI Syariah	-	1	-	
<hr/>				
Padang	2005	1	22	17
	2004	1	22	17
	2003	1	21	17

Sumber : Bank Indonesia Cabang Padang

Source : Bank of Indonesia - Padang

Padang Dalam Angka Tahun 2006

Tabel / Table 9.2
Perkembangan Kredit Usaha Kecil pada Bank Umum Dan BPR menurut Periode
Commercial Banks' Outstanding Small Scale Business Credits
at Commercial Banks and Rural Banks by Period / 2005
(Juta . Rp)

Akhir Periode / <i>End of Period</i>	Bank Umum / <i>Commercial Banks</i>	Bank Perkreditan Rakyat / <i>Rural Banks</i>	Jumlah / <i>Total</i>	
(1)	(2)	(3)	(4)	
1. Triwulan I	723,516	26,357	749,873	
2. Triwulan II	673,014	28,489	701,503	
3. Triwulan III	837,562	28,456	866,018	
4. Triwulan IV	708,730	29,091	737,821	
Posisi / <i>Outstanding</i>	2005 2004 2003	708,730 738,704 895,305	29,091 23,845 15,135	737,821 762,549 910,440

Sumber : Bank Indonesia Cabang Padang
Source : Bank of Indonesia - Padang

Padang Dalam Angka Tahun 2006

Tabel / Table 9.3
Perkembangan Kredit pada Bank Umum Dan BPR di Kota Padang
menurut Periode / Commercial and Rural Banks' Outstanding Credits
at Padang by Period / Tahun 2005
 (Juta . Rp)

Akhir Periode / End of Period	Bank Umum / Commercial Banks	Bank Perkreditan Rakyat / Rural Banks	Jumlah / Total	
(1)	(2)	(3)	(4)	
1. Triwulan I	4,359,293	26,357	4,385,650	
2. Triwulan II	4,499,002	28,489	4,527,491	
3. Triwulan III	4,697,858	28,456	4,726,314	
4. Triwulan IV	4,757,113	29,091	4,786,204	
Posisi / Outstanding	2005 2004 2003	4,757,113 4,417,805 3,740,533	29,091 23,845 15,135	4,786,204 4,441,650 3,755,668

Sumber : Bank Indonesia Cabang Padang
 Source : Bank of Indonesia - Padang

Padang Dalam Angka Tahun 2006

Tabel / Table 9.4
Posisi Dana Simpanan pada Bank Umum dan Bank Perkreditan Rakyat
di Kota Padang / Commercial and Rural Banks' Outstanding Funds at Padang
2005
 (Juta . Rp)

Akhir Periode / End of Period	Bank Umum / Commercial Banks	Bank Perkreditan Rakyat / Rural Banks	Jumlah / Total	
(1)	(2)	(3)	(4)	
1. Triwulan I	4,776,706	26,911	4,803,617	
2. Triwulan II	5,008,846	24,803	5,033,649	
3. Triwulan III	5,242,419	24,688	5,267,107	
4. Triwulan IV	5,678,078	26,369	5,704,447	
Posisi / Outstanding	2005 2004 2003	5,678,078 4,894,174 4,557,070	26,369 24,649 15,184	5,704,447 4,918,823 4,572,254

Sumber : Bank Indonesia Cabang Padang
 Source : Bank of Indonesia - Padang

Padang Dalam Angka Tahun 2006

Tabel / Table 9.5
Posisi Kredit pada Bank Umum dan BPR menurut Sektor Ekonomi
di Kota Padang / Commercial and Rural Banks' Outstanding Credits at Padang
by Sector (2005)
 (Juta . Rp)

Akhir Periode / End of Period	Sektor Ekonomi					
	Pertanian / Agriculture	Pertambangan / Mining	Industri / Industry	Listrik, Gas dan Air	Konstruksi / Construction	
(1)	(2)	(3)	(4)	(5)	(6)	
1. Triwulan I	453,869	13,081	1,127,943	1,796	68,205	
2. Triwulan II	371,210	12,965	1,204,057	1,544	84,345	
3. Triwulan III	543,213	13,299	1,123,056	1,789	83,906	
4. Triwulan IV	772,060	34,785	853,207	1,689	95,294	
Posisi / Outstanding	2005	772,060	34,785	853,207	1,689	95,294
	2004	468,038	16,611	1,274,487	1,797	54,948
	2003	768,457	4,287	550,826	0	33,950

Bersambung ...
To be Continued..

Padang Dalam Angka Tahun 2006

Lanjutan Tabel 9.5
Continued Table 9.5

Akhir Periode / End of Period	Sektor Ekonomi				Jumlah / Total	
	Perdagangan / Trade	Pengangkutan / Transportation	Jasa-jasa / Service	Lainnya / Others		
(1)	(7)	(8)	(9)	(10)	(11)	
1. Triwulan I	1,058,301	195,884	201,802	1,264,768	4,385,650	
2. Triwulan II	1,143,245	188,747	175,128	1,346,250	4,527,491	
3. Triwulan III	1,168,275	160,810	220,446	1,411,519	4,726,314	
4. Triwulan IV	1,215,757	148,309	238,577	1,426,527	4,786,204	
Posisi / Outstanding	2005	1,215,757	148,309	238,577	1,426,527	4,786,204
	2004	1,022,511	209,828	196,663	1,196,766	4,441,650
	2003	1,135,483	243,879	142,787	875,999	3,755,668

Sumber : Bank Indonesia Cabang Padang

Source : Bank of Indonesia - Padang

Padang Dalam Angka Tahun 2006

Tabel / Table 9.6
Anggaran dan Realisasi Pendapatan menurut Sumber Penerimaan
The Budget and Realization Income by Source of Revenue
2005
 (Juta . Rp)

Sumber Penerimaan / Source of Revenue	Anggaran / Budget	Realisasi / Realization	Persentase / Percentage
(1)	(2)	(3)	(4)
1. Pendapatan Asli Daerah / <i>Regional Income</i>	105,410.80	87,261.58	82.78
a. Pajak daerah / <i>Regional Tax</i>	58,313.05	58,647.19	100.57
b. Restribusi daerah / <i>Regional Restribution</i>	36,326.87	23,449.59	64.55
c. Hasil Perusahaan Milik Daerah dan Hasil Pengelolaan Kekayaan Daerah yang Dipisahkan	3,652.64	3,645.29	99.80
d. Pandapatan Lain-lain / <i>Others Income</i>	7,118.25	1,519.51	21.35
2. Bagian Dana Perimbangan / <i>Balance Fund</i>	346,526.86	353,263.05	101.94
a. Hasil Pajak & Hasil Bukan Pajak <i>Tax Value & Non Tax Value</i>	32,643.44	32,668.50	100.08
b. Dana Alokasi Umum / <i>General Alocation</i>	287,033.00	287,033.00	100.00
c. Dana Alokasi Khusus / <i>Special Alocation</i>	12,630.08	12,630.00	100.00
d. Bagi Hasil Pajak dan Bantuan Keuangan dari Propinsi /	14,220.35	20,931.55	147.19
3. Lain-lain Pendapatan Yang Sah	36,056.94	19,848.80	55.05
Bantuan Dana Kontijensi/Penyeimbang dari Pemerintah	36,056.94	19,848.80	55.05
Sub Jumlah / <i>Sub Total</i>			
2005	487,994.60	460,373.42	94.34
2004	436,224.80	413,377.78	94.76
2003	415,329.78	396,783.11	95.53
2002	344,345.46	330,834.59	96.08
2001	313,834.28	278,579.85	88.77

Sumber : Bagian Keuangan Pemerintah Kota Padang
 Source : *Financial Devision of Padang of Padang*

Padang Dalam Angka Tahun 2006

Tabel / Table 9.7
Anggaran dan Realisasi Belanja Rutin Pemerintah Kota Padang
The Budget and Realization Routine Expenditure at Padang Regional Government
2005
 (Juta . Rp)

Rincian / Items	Anggaran / Budget	Realisasi / Realization	Persentase / Percentage	
(1)	(2)	(3)		
1. Aparatur Daerah	396,760.86	368,810.19	92.96	
a. Belanja Administrasi Umum	347,309.44	327,078.43	94.17	
b. Belanja Operasional dan Pemeliharaan	28,464.54	24,475.06	85.98	
c. Belanja Modal	20,986.88	17,256.69	82.23	
2. Pelayanan Publik	72,380.25	62,435.01	86.26	
a. Belanja Administrasi Umum	18,951.55	18,453.74	97.37	
b. Belanja Operasional dan Pemeliharaan	30,393.58	26,839.44	88.31	
c. Belanja Modal	23,035.12	17,141.83	74.42	
3. Belanja Bagi Hasil dan Bantuan Keuangan	22,585.98	21,638.07	95.80	
4. Belanja Tidak Tersangka	2,800.00	2,626.02	93.79	
Jumlah / Total				
	2005	494,527.09	455,509.29	92.11
	2004	433,324.64	406,617.35	93.84
	2003	409,901.62	388,433.10	94.76
	2002	300,917.50	289,249.18	96.12
	2001	271,594.76	245,452.12	90.37

Sumber : Bagian Keuangan Pemerintah Kota Padang
 Source : *Financial Devision of Padang of Padang*

Padang Dalam Angka Tahun 2006

Tabel / Table 9.8
Anggraan dan Realisasi Pengeluaran Belanja Pembangunan menurut Sektor
The Budget and Realization Development Expenditure by Sector
2005
(Juta . Rp)

Sektor / <i>Sector</i>	Anggaran / <i>Budget</i>	Realisasi / <i>Realization</i>	Persentase / <i>Percentage</i>
(1)	(2)	(3)	(4)
1. Bidang Administrasi Umum Pemerintah/	165,442.88	151,137.54	91.35
2. Bidang Pertanian / <i>Agriculture Sector</i>	6,636.83	5,174.66	77.97
3. Bidang Perikanan dan Kelautan / <i>Sea and Fish Sektor</i>	3,605.77	2,977.50	82.58
4. Bidang Perindustrian dan Perdagangan / <i>Trade and Industrial Sector</i>	11,149.29	10,470.43	93.91
5. Bidang Tenaga Kerja / <i>Labour Sector</i>	3,026.94	2,780.73	91.87
6. Bidang Kesehatan / <i>Health Sector</i>	25,484.25	23,267.50	91.30
7. Bidang Pendidikan / <i>Education Sector</i>	224,488.00	209,742.60	93.43
8. Bidang Sosial / <i>Social Sector</i>	4,133.44	3,480.81	84.21
9. Bidang Penataan Ruang / <i>Landscape Arrangement Sector</i>	5,413.60	4,301.20	79.45
<i>Sub Total</i>	449,381.00	413,332.97	

Bersambung
To be Continued ...

Padang Dalam Angka Tahun 2006

Lanjutan Tabel 9.8
Continued Table 9.8

Sektor / Sector	Anggaran / Budget	Realisasi / Realization	Persentase / Percentage	
(1)	(5)	(6)	(7)	
Sub Total	449,381.00	413,332.97		
10. Bidang Pemukiman / Resettlement Sector	19,330.06	18,057.71	93.42	
11. Sektor Perhubungan / Transportation Sector	6,650.30	6,058.08	91.09	
12. Bidang SDA dan Lingkungan Hidup / Environmental Sector	12,806.87	12,519.59	97.76	
13. Bidang Kependudukan /	6,952.99	6,082.57	87.48	
14. Bidang Pariwisata / Tourism Sector	3,333.94	3,034.68	91.02	
Jumlah / Total	2005 2004	498,455.17 385,595.91	459,085.60 361,043.38	92.10 93.63

Sumber : Bagian Keuangan Pemerintah Kota Padang
Source : Financial Devision of Padang of Padang

Padang Dalam Angka Tahun 2006

Tabel / Table 9.9
Target dan Realisasi Penerimaan Restirbusi Daerah menurut Sumber
The Target and Realization Regional Restribution Income by Source
2005
(Juta . Rp)

Sumber / Source	Target / Target /	Realisasi / Realization	Persentase / Percentage
(1)	(2)	(3)	(4)
1. Dinas Pendapatan Daerah	224.37	211.41	94.22
2. Dinas Kesehatan Kota	623.78	578.73	92.78
3. Rumah Sakit Umum Daerah	137.30	150.38	109.53
4. Dinas Kebersihan Dan Pertamanan	2,586.85	2,136.39	82.59
5. Dinas Kependudukan dan Capil	2,320.30	2,103.51	90.66
6. Dinas Perhubungan	6,329.56	3,145.83	49.70
7. Dinas Pasar	7,251.99	5,360.13	73.91
8. Dinas Pemadam Kebakaran dan Penanggulangan Bencana	55.00	25.50	46.36
9. Dinas Perikanan dan Kelautan	170.00	108.56	63.86
10. Dinas Peternakan	262.44	257.93	98.28
<i>Sub Total</i>	19,961.58	14,078.36	70.53

Bersambung
To be Continued ...

Padang Dalam Angka Tahun 2006

Lanjutan Tabel 9.9
Continued Table 9.9

	Sumber / Source	Target / Target /	Realisasi / Realization	Persentase / Percentage
	(1)	(5)	(6)	(7)
Sub Total		19,961.58	14,078.36	70.53
11. Dinas Pariwisata		278.79	239.25	85.82
12. Dinas Tata Ruang dan Bangunan		15,280.80	8,190.25	53.60
13. Bagian Perekonomian		700.00	983.69	140.53
14. Bagian Pembangunan		43.70	44.60	102.06
15. Dinas Inforkom		17.50	18.16	103.77
16. Dinas Perindustrian dan Perdagangan		376.00	269.09	71.57
17. Dinas Perikanan dan Kelautan		167.50	93.66	55.92
18. Dinas Tenaga Kerja		35.00	35.74	102.11
Jumlah / Total	2005	36,860.87	23,952.81	64.98
	2004	92,476.87	83,684.58	90.49
	2003	17,999.44	15,551.58	86.40
	2002	15,224.43	12,033.66	79.04
	2001	12,616.90	9,693.18	76.83

Sumber : Bagian Keuangan Pemerintah Kota Padang
Source : *Financial Devision of Padang of Padang*

Padang Dalam Angka Tahun 2006

Tabel / Table 9.10
Target dan Realisasi Penerimaan Pajak Daerah menurut Sumber
Target and Realization Regional Tax Income by Source
2005
 (Juta . Rp)

Sumber / Source	Target / Target /	Realisasi / Realization	Persentase / Percentage	
(1)	(2)	(3)	(4)	
1. Pajak Hotel dan Restoran / <i>Hotel and Restaurant Tax</i>	7,025.72	4,972.17	70.77	
2. Pajak Hiburan / <i>Entertainment Tax</i>	1,027.16	887.96	86.45	
3. Pajak Reklame / <i>Advertisment Tax</i>	2,621.20	2,644.71	100.90	
4. Penerangan Jalan / <i>Street Lightening Tax</i>	25,260.71	27,387.24	108.42	
5. Pengambilan dan Pengolahan Galian Gol C / <i>Taking and Cultivating Quarring C Material</i>	19,342.06	19,827.87	102.51	
6. Pemanfaatn Air Bawah Tanah dan Permukaan / <i>Under and Above Soil Water Used</i>	6,329.56	3,145.83	49.70	
7. Pajak Parkir / <i>Parking Tax</i>	39.95	500.46	1,252.72	
Jumlah / <i>Total</i>	2005	61,646.36	59,366.24	96.30
	2004	48,677.06	44,262.03	90.93
	2003	42,350.00	42,731.16	100.90
	2002	36,710.00	37,349.18	101.74
	2001	28,380.00	28,258.23	99.57

Sumber : Bagian Keuangan Pemerintah Kota Padang
 Source : *Financial Devision of Padang of Padang*

Padang Dalam Angka Tahun 2006

Tabel / Table 9.11
Target dan Realisasi Penerimaan Pajak Bumi dan Bangunan menurut Sumber
Target and Realization Land and Buliding Tax Income by Source
2005
 (Ribu Rp)

Lokasi / Location	Jumlah Wajib Pajak	Target / Target /	Realisasi / Realization	Persentase / Percentage	
(1)	(2)	(3)	(4)	(5)	
I. Kecamatan					
1. Bungus Teluk Kabung	4,660	58,285	50,573	86.77	
2. Lubuk Kilangan	8,887	161,519	100,655	62.32	
3. Lubuk Begalung	16,145	409,106	306,844	75.00	
4. Padang Selatan	9,352	437,303	390,543	89.31	
5. Padang Timur	12,544	644,609	465,696	72.24	
6. Padang Barat	9,234	1,057,641	1,086,687	102.75	
7. Padang Utara	10,798	682,905	646,218	94.63	
8. Nanggalo	10,597	312,948	266,999	85.32	
9. Kuranji	24,536	395,737	258,039	65.20	
10. Pauh	10,695	190,692	163,103	85.53	
11. Koto Tangah	34,635	800,156	469,270	58.65	
II. Pasar dan Golongan V					
1. Pasar	3,451	98,140	61,127	62.29	
2. Buku V	1,656	9,161,809	8,923,920	97.40	
III. Pertambangan					
1. Migas	-	4,968,319	7,413,439	149.21	
2. Non Migas	-	550,798	552,463	100.30	
<hr/>					
Jumlah / Total	2005	157,190	19,929,967	21,155,577	106.15
	2004	150,489	17,130.626	19,946.101	116.44
	2003	148,576	15,250.064	14,753.906	96.75
	2002	150,653	11,432.874	12,722.403	111.28
	2001	144,706	9,982.079	10,917.820	109.37

Sumber : Dinas Pendapatan Daerah Kota Padang
 Source : Regional Revenue Service of Padang

Padang Dalam Angka Tahun 2006

Tabel / Table 9.12
Jumlah Proyek dan Dana Bantuan menurut Jenis di Kota Padang
Number of Project and Fund Aid by Kinds in Padang
2005

Jenis Proyek / Kinds of Project	Jumlah Dana / Amount of Fund (Rp. 000)	Jumlah Proyek / Number of Project
(1)	(2)	(3)
1. Bidang Pendidikan / Education Section	6,390,000.00	-
2. Bidang Kesehatan / Health Section	4,770,000.00	-
3. Bidang Pembangunan Jalan / Road Constructing Section	8,950,000.00	-
4. Bidang Dinas/Instansi / Government Instatce Section	5,940,000.00	-
Jumlah / Total	2005 2004	26,050,000.00 77,862,976.92
		- 478

Sumber : Bappeda Kota Padang
Source : Regional Development Planning Board of Padang

Padang Dalam Angka Tahun 2006

Tabel / Table 9.13
Besarnya Penerimaan Sewa Modal menurut Kantor Cabang
Number of Receptivity Interest by Classification and Branch Office
2005
 (000 . Rp)

Golongan / Classification	Kantor Cabang / Branch Office			Jumlah / Total	
	Terendam	Tepi Bandar	Ulak Karang		
(1)	(2)	(3)	(4)		
I. Lelang					
1. A	1,120	1,484	634	3,238	
2. B	5,479	1,249	5,052	11,780	
3. C	10,991	3,887	11,940	26,818	
4. D	0	0	0	0	
II. Pelunasan					
1. A	19,750	25,668	9,378	54,796	
2. B	302,170	130,554	153,846	586,570	
3. C	2,018,433	879,986	974,719	3,873,138	
4. D	99,016	59,484	12,156	170,655	
<hr/>					
Jumlah / Total	2005	2,456,958	1,102,312	1,167,725	4,726,995
	2004	1,829,063	941,045	879,562	3,649,670
	2003	2,086,826	966,829	864,584	3,918,239

Sumber : Perum Pegadaian Kanwil Padang

Source : Corporation Department of Public Pawnshop Regional Padang

Keterangan :

- Golongan A = Rp 20.000,00 s/d Rp 50.000,00
- Golongan B = Rp 55.000,00 s/d Rp 150.000,00
- Golongan C = Rp 155.000,00 s/d Rp 500.000,00
- Golongan D = Rp 500.000,00 s/d Rp 2.000.000,00

Padang Dalam Angka Tahun 2006

Tabel / Table 9.14
Banyaknya Barang Jaminan Kredit menurut Golongan dan Kantor Cabang
Number of Guarantee Good by Classification and Branch Office
2005

Golongan / Classification	Kantor Cabang / Branch Office			Jumlah / Total
	Terendam	Tepi Bandar	Ulak Karang	
(1)	(2)	(3)	(4)	
I. A				
1. Kain	-	2,415	2,415	4,830
2. Kantong / Emas	1,665	830	830	3,325
3. Gudang / Elektronika	1,210	1,808	1,808	4,826
II. B				
1. Kantong/ Emas	8,611	3,132	4,387	16,130
2. Gudang/Elektronik	1,804	1,510	1,175	4,489
III. C				
1. Kantong/Emas	13,760	5,035	6,379	25,174
2. Gudang/Elektronik	301	344	230	875
3. Sepeda Motor	515	323	240	1,078
4. Mobil	18	15	-	33
IV. D				
1. Kantong/Emas	18	17	19	54
2. Gudang/Elektronik	-	-	-	0
3. Mobil	34	37	-	71
4. Sepeda Motor	-	-	-	0

Sumber : Perum Pegadaian Kanwil Padang

Source : *Coorporation Department of Public Pawnshop Regional Padang*

Keterangan :

- Golongan A = Rp 20.000,00 s/d Rp 50.000,00
- Golongan B = Rp 55.000,00 s/d Rp 150.000,00
- Golongan C = Rp 155.000,00 s/d Rp 500.000,00
- Golongan D = Rp 500.000,00 s/d Rp 2.000.000,00

Padang Dalam Angka Tahun 2006

Tabel / Table 9.15
Besarnya Pinjaman Kredit menurut Golongan dan Kantor Cabang
Number of Credit Loan by Classification and Branch Office
2005
 (000 . Rp)

Golongan / Classification	Kantor Cabang / Branch Office			Jumlah / Total
	Terendam	Tepi Bandar	Ulak Karang	
(1)	(2)	(3)	(4)	
I. A				
1. Kain	-	121,920.0	-	121,920.0
2. Kantong / Emas	193,050.0	91,658.5	104,712.5	389,421.0
3. Gudang / Elektronika	101,747.0	139,953.5	58,918.5	300,619.0
II. B				
1. Kantong/Emas	2,955,210.0	1,047,437.0	1,466,861.0	5,469,508.0
2. Gudang/Elektornik	591,262.0	488,068.0	377,833.0	1,457,163.0
III. C				
1. Kantong/Emas	23,742,500.0	9,014,370.0	10,685,620.0	43,442,490.0
2. Gudang/Elektronik	455,520.0	633,905.0	201,175.0	1,290,600.0
3. Sepeda Motor	2,042,255.0	1,154,420.0	904,865.0	4,101,540.0
4. Mobil	266,000.0	203,900.0	-	469,900.0
IV. D				
1. Kantong/Emas	970,000.0	391,700.0	498,600.0	1,860,300.0
2. Gudang/Elektronik	-	-	-	0.0
3. Mobil	1,344,700.0	1,235,250.0	-	2,579,950.0
4. Sepeda Motor	-	-	-	0.0

Sumber : Perum Pegadaian Kanwil Padang

Source : *Coorporation Department of Public Pawnshop Regional Padang*

Keterangan :

- Golongan A = Rp 20.000,00 s/d Rp 50.000,00
- Golongan B = Rp 55.000,00 s/d Rp 150.000,00
- Golongan C = Rp 155.000,00 s/d Rp 500.000,00
- Golongan D = Rp 500.000,00 s/d Rp 2.000.000,00

Padang Dalam Angka Tahun 2006

Tabel / Table 9.16
Jumlah Nasabah menurut Profesi dan Kantor Cabang
Number of Client by Occupation and Branch Office
2005

Pekerjaan / Occupation	Kantor Cabang / Branch Office			Jumlah / Total	
	Terendam	Tepi Bandar	Ulak Karang		
(1)	(2)	(3)	(4)		
1. Petani	121	60	49	230	
2. Nalayan	1	25	48	74	
3. Industri	43	11	47	101	
4. Pedagang	3,048	473	635	4,156	
5. Karyawan	1,940	706	843	3,489	
6. Lain-lain	15,942	7,439	5,428	28,809	
	2005	21,095	8,714	7,050	36,859
Jumlah /	2004	25,014	14,407	11,927	51,348
Total	2003	26,465	16,585	12,431	55,481
	2002	27,208	18,777	12,284	58,269

Sumber : Perum Pegadaian Kanwil Padang

Source : Cooperation Department of Public Pawnshop Regional Padang

Padang Dalam Angka Tahun 2006

Tabel / Table 9.17
Harga Eceran Rata-rata 9 Bahan Pokok menurut Bulan
Average Retail Price of Nine Essential Commodities by Month
2005
 (Rp)

Bulan / Month	Beras / Rice (/Kg)	Ikan Asin / Salted Fish (/Kg)	Minyak Goreng / Cooking Oil (/btl)	Gula Pasir / Sugar (/Kg)	Garam / Salt (/Kg)	
(1)	(2)	(3)	(4)	(5)	(6)	
1. Januari	4,359.00	19,000.00	4,500.00	5,575.00	1,200.00	
2. Februari	4,281.00	18,000.00	4,200.00	5,500.00	1,200.00	
3. Maret	4,450.00	18,200.00	4,540.00	5,540.00	1,200.00	
4. April	4,500.00	16,600.00	4,560.00	5,720.00	1,200.00	
5. Mei	4,250.00	18,600.00	4,575.00	5,150.00	1,200.00	
6. Juni	3,750.00	18,500.00	4,450.00	4,775.00	1,200.00	
7. Juli	3,750.00	18,000.00	4,575.00	4,775.00	1,200.00	
8. Agustus	3,750.00	18,400.00	4,700.00	5,720.00	1,200.00	
9. September	4,000.00	18,750.00	4,150.00	6,425.00	1,200.00	
10. Oktober	4,500.00	20,000.00	5,300.00	6,425.00	1,200.00	
11. November	5,000.00	20,400.00	5,200.00	6,340.00	1,200.00	
12. Desember	5,000.00	22,000.00	4,850.00	6,250.00	1,200.00	
Rata - rata / Average	2005 2004 2003 2002 2001	4,343.00 4,302.00 3,846.88 3,196.00 3,086.00	17,625.00 16,439.58 17,662.50 18,308.00 17,871.00	4,525.00 4,967.92 4,692.92 4,216.00 3,362.00	5,375.00 4,089.58 3,882.50 3,338.00 3,593.00	1,200.00 1,200.00 1,191.67 1,000.00 1,000.00

Bersambung
 To be Continued ...

Padang Dalam Angka Tahun 2006

Lanjutan Tabel 9.17
Continued Table 9.17

Bulan / Month	Minyak Tanah / Karosene (/liter)	Sabun Cuci / Soap (/batang)	Tekstil / Textile (/meter)	Batik / Batik (/helai)	
(1)	(7)	(8)	(9)	(10)	
1. Januari	1,200.00	1,300.00	25,000.00	22,500.00	
2. Februari	1,200.00	1,300.00	25,000.00	22,500.00	
3. Maret	1,200.00	1,300.00	25,000.00	22,500.00	
4. April	1,200.00	1,300.00	25,000.00	22,500.00	
5. Mei	1,200.00	1,300.00	25,000.00	22,500.00	
6. Juni	1,200.00	1,300.00	25,000.00	22,500.00	
7. Juli	1,200.00	1,300.00	25,000.00	22,500.00	
8. Agustus	1,200.00	1,300.00	25,000.00	22,500.00	
9. September	2,600.00	1,300.00	25,000.00	22,500.00	
10. Oktober	2,600.00	1,300.00	25,000.00	22,500.00	
11. November	2,600.00	1,300.00	25,000.00	22,500.00	
12. Desember	2,600.00	1,300.00	25,000.00	22,500.00	
Rata - rata / Average	2005 2004 2003 2002 2001	1,650.00 1,200.00 1,191.67 1,000.00 712.00	1,300.00 1,300.00 1,300.00 1,250.00 1,300.00	25,000.00 25,000.00 25,000.00 22,000.00 20,167.00	22,500.00 22,500.00 22,500.00 25,000.00 25,000.00

Sumber : Badan Pusat Statistik Kota Padang
Source : BPS Statistics of Padang

Padang Dalam Angka Tahun 2006

Tabel / Table 9.18
Indeks Harga 9 Bahan Pokok menurut Bulan
Price Indeks of 9 Essential Commodities by Month
2005

Bulan / Month	Beras / Rice	Ikan Asin / Salted Fish	Minyak Goreng / Cooking	Gula Pasir / Sugar	Garam / Salt	
(1)	(2)	(3)	(4)	(5)	(6)	
1. Januari	149.93	132.30	164.67	191.07	61.82	
2. Februari	147.25	125.34	153.69	188.50	61.82	
3. Maret	153.06	126.73	166.13	189.87	61.82	
4. April	154.78	115.59	166.86	196.04	61.82	
5. Mei	146.18	129.51	167.41	176.51	61.82	
6. Juni	128.98	128.82	162.84	163.65	61.82	
7. Juli	128.98	125.34	167.41	163.65	61.82	
8. Agustus	128.98	128.12	171.99	196.04	61.82	
9. September	137.58	130.56	151.86	220.20	61.82	
10. Oktober	154.78	139.26	193.94	220.20	61.82	
11. November	171.98	142.05	190.28	217.29	61.82	
12. Desember	171.98	153.19	177.47	214.21	61.82	
Rata - rata / Average	2005	147.87	131.40	169.55	194.77	61.82
	2004	436.80	461.33	452.20	335.31	378.94
	2003	390.59	494.48	427.17	313.44	374.99
	2002	324.56	513.77	383.78	273.71	315.78
	2001	313.33	501.49	305.95	294.62	315.73

Bersambung
To be Continued ...

Padang Dalam Angka Tahun 2006

Lanjutan Tabel 9.18
Continued Table 9.18

Bulan / Month	Minyak Tanah Karosene	Sabun Cuci / Soap	Tekstil / Textile	Batik / Batik	Umum / General	
(1)	(7)	(8)	(9)	(10)	(11)	
1. Januari	157.79	13.23	132.87	99.54	149.79	
2. Februari	157.79	13.23	132.87	99.54	146.23	
3. Maret	157.79	13.23	132.87	99.54	151.56	
4. April	157.79	13.23	132.87	99.54	152.78	
5. Mei	157.79	13.23	132.87	99.54	146.61	
6. Juni	157.79	13.23	132.87	99.54	134.57	
7. Juli	157.79	13.23	132.87	99.54	135.06	
8. Agustus	157.79	13.23	132.87	99.54	138.44	
9. September	341.88	13.23	132.87	99.54	160.00	
10. Oktober	341.88	13.23	132.87	99.54	176.31	
11. November	341.88	13.23	132.87	99.54	186.02	
12. Desember	341.88	13.23	132.87	99.54	184.47	
Rata - rata / Average	2005	219.15	13.23	132.87	99.54	155.15
	2004	329.16	260.00	227.28	187.50	409.19
	2003	327.67	260.00	227.28	187.50	377.70
	2002	274.30	260.00	200.00	208.33	321.97
	2001	195.44	260.00	183.34	208.33	298.80

Sumber : Badan Pusat Statistik Kota Padang
Source : BPS Statistics of Padang

Ctt : Tahun 2005 terjadi perubahan Tahun Dasar ke Tahun 2000

Padang Dalam Angka Tahun 2006

Tabel / Table 9.19
Indeks Harga Konsumen Kota Padang menurut Kelompok Barang dan Bulan
The Consumers Price Index in Padang by Kind of Commodity Group and Month
2005

Bulan / Month	Bahan Makanan / Material Food	Makanan jadi, minuman, rokok/ Food, Beverage and Cigarette	Perumahan / Housing	Sandang / Clothing	
(1)	(2)	(3)	(4)	(5)	
1. Januari	120.94	118.25	121.35	116.51	
2. Februari	120.78	118.20	121.53	116.36	
3. Maret	127.41	122.95	121.86	117.95	
4. April	125.57	125.11	122.08	118.04	
5. Mei	122.11	124.33	122.01	118.28	
6. Juni	120.46	125.02	121.95	118.50	
7. Juli	124.40	125.13	121.98	119.66	
8. Agustus	124.83	126.50	122.19	120.76	
9. September	127.39	128.28	122.50	122.79	
10. Oktober	142.24	133.67	131.95	126.26	
11. November	148.26	135.72	132.35	126.80	
12. Desember	140.68	135.62	132.57	127.99	
Rata - rata / Average	2005	128.76	126.57	124.53	120.83
	2004	108.78	113.08	117.62	112.32
	2003	342.53	310.18	284.97	274.31
	2002	337.69	287.93	257.20	256.31
	2001	319.92	264.49	215.50	241.82

Bersambung
 To be Continued ...

Padang Dalam Angka Tahun 2006

Lanjutan Tabel 9.19
Continued Table 9.19

Bulan / Month	Kesehatan / Health	Pendidikan, Rekreasi dan Olah Raga /	Transportasi dan Komunikasi / Transport. and Communication	Umum / General
(1)	(6)	(7)	(8)	(9)
1. Januari	106.45	116.12	110.42	117.91
2. Februari	106.53	116.10	110.61	117.90
3. Maret	106.53	116.49	124.76	123.01
4. April	106.53	116.49	124.76	122.84
5. Mei	108.37	116.48	125.49	121.79
6. Juni	108.45	116.48	125.49	121.39
7. Juli	108.10	116.63	125.49	122.75
8. Agustus	107.93	116.83	125.55	123.25
9. September	109.45	116.91	126.22	124.73
10. Oktober	110.22	118.81	164.86	138.12
11. November	111.89	126.55	164.90	141.04
12. Desember	111.97	126.55	164.86	138.76
Rata - rata / Average	2005 108.54	118.37	132.78	126.12
	2004 105.77	113.44	107.52	111.54
	2003 247.06	214.82	292.35	297.58
	2002 242.55	195.85	274.23	283.33
	2001 230.47	174.63	225.87	254.29

Sumber : Badan Pusat Statistik Kota Padang
Source : BPS Statistics of Padang

Padang Dalam Angka Tahun 2006

Tabel / Table 9.20
Inflasi Kota Padang menurut Kelompok Barang dan Bulan
Inflation of Padang by Commodity Group and Month
2005
 (%)

Bulan / Month	Bahan Makanan / Material Food	Makanan jadi, minuman, rokok/ Food, Beverage and Cigarette	Perumahan / Housing	Sandang / Clothing	
(1)	(2)	(3)	(4)	(5)	
1. Januari	6.98	0.14	0.70	-0.33	
2. Februari	-0.13	-0.04	0.15	-0.13	
3. Maret	5.49	4.02	0.27	1.37	
4. April	-1.44	1.76	0.18	0.08	
5. Mei	-2.76	-0.62	-0.06	0.20	
6. Juni	-1.35	0.55	-0.05	0.19	
7. Juli	3.27	0.09	0.02	0.98	
8. Agustus	0.35	1.09	0.17	0.92	
9. September	2.05	1.41	0.25	1.68	
10. Oktober	11.66	4.20	7.71	2.83	
11. November	4.23	1.53	0.30	0.43	
12. Desember	-5.11	-0.07	0.17	0.94	
Rata - rata / Average	2005 2004 2003 2002 2001	23.24 10.42 3.29 7.47 4.25	14.06 6.62 6.17 6.41 14.99	9.11 5.92 9.76 17.36 13.46	9.49 6.25 4.92 9.32 8.15

Bersambung
 To be Continued ...

Padang Dalam Angka Tahun 2006

Lanjutan Tabel 9.20
Continued Table 9.20

Bulan / Month	Kesehatan / Health	Pendidikan, Rekreasi dan Olah Raga /	Transportasi dan Komunikasi / Transport. and Communication	Umum / General	
(1)	(6)	(7)	(8)	(9)	
1. Januari	0.00	0.00	0.45	2.37	
2. Februari	0.08	-0.02	0.17	-0.01	
3. Maret	0.00	0.34	12.79	4.33	
4. April	0.00	0.00	0.00	-0.14	
5. Mei	1.73	-0.01	0.59	-0.85	
6. Juni	0.07	0.00	0.00	-0.33	
7. Juli	-0.32	0.13	0.00	1.12	
8. Agustus	-0.16	0.17	0.05	0.41	
9. September	1.41	0.07	0.53	1.20	
10. Oktober	0.70	1.63	30.61	10.74	
11. November	1.52	6.51	0.02	2.11	
12. Desember	0.07	0.00	-0.02	-1.62	
Rata - rata / Average	2005 2004 2003 2002 2001	5.10 1.94 3.68 13.92 9.61	8.82 2.09 8.69 3.60 11.04	45.19 5.53 0.46 19.45 13.80	19.33 6.98 5.55 10.22 9.86

Sumber : Badan Pusat Statistik Kota Padang
Source : BPS Statistics of Padang

BAB X

PRODUK DOMESTIK REGIONAL
BRUTO
Gross Regional Domestic Product

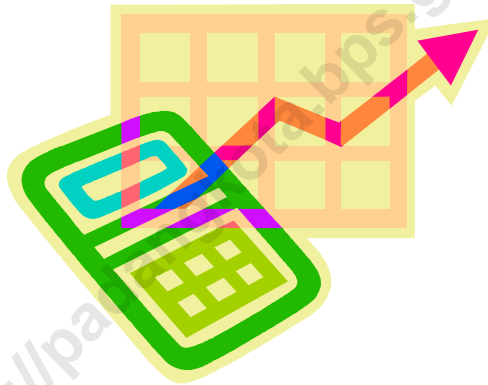

X. PRODUK DOMESTIK REGIONAL BRUTO

Produk Domestik Regional Bruto (PDRB) menggambarkan aktifitas perekonomian suatu daerah, semakin tinggi produktivitas daerah maka PDRBnya akan semakin besar. Perkembangan PDRB merupakan salah satu indikator ekonomi yang digunakan untuk melihat tingkat perkembangan aktivitas ekonomi daerah.

Pada Tahun 2005 perekonomian Kota Padang masih terlihat tetap mengalami peningkatan. Ini ditandai dengan tingkat pertumbuhan PDRB pada tahun 2005 sebesar 5,28 persen yaitu dari 8.652,32 milyar rupiah pada tahun 2004 menjadi 9.109,37 milyar rupiah pada tahun 2005 atau secara nominal naik sebesar 457,05 milyar rupiah.

Struktur perekonomian Kota Padang pada tahun 2005 ini masih didominasi oleh sektor Pengangkutan dan Komunikasi dengan sumbangannya sebesar 3.440,49 milyar rupiah atau 24,94 persen kemudian diikuti oleh sektor Perdagangan, Hotel dan Restoran dengan kontribusi sebesar 2.815,59 milyar rupiah atau 21,85 persen.

PDRB perkapita Kota Padang pada tahun 2005 adalah sebesar 16,57 juta rupiah meningkat sebesar 1,95 juta rupiah bila dibandingkan dengan tahun 2004 yang hanya 14,62 juta rupiah. atau meningkat sebesar 13,34 persen.

X. GROSS REGIONAL DOMESTIC PRODUCT

Gross Regional Domestic Product (GRDP) shows the economic activity in one region. The higher GRDP sign the higher of productivity. GRDP trend is one of economic indicators which is useful to see the regional economic activity trend.

In 2005, economy in Padang is improving. It can be showed by growth of economy which is 5,28 percent or from 8.652,32 billion rupiahs in 2004 to 9.109,37 billion rupiah in 2005. It increased 457,05 billion rupiahs nominally.

Economic structure in Padang was dominated by transportation and communication sector. This sector contributed around 24,94 percent (3.440,49 billion rupiahs) then followed by trade, hotel and restaurant sector whose share 21,85 percent (2.815,59 billion rupiah).

During 2005, GRDP per capita of Padang increased 1,95 million rupiahs or 13,34 percent, that is from 14,62 million rupiah in 2004 to 16,57 million rupiahs in 2005.

Padang Dalam Angka Tahun 2006

Tabel / Table 10.1
PDRB Kota Padang Atas Dasar Harga Berlaku menurut Lapangan Usaha
GRDP of Padang at Current Market Price by Industrial Origin
2003 - 2005
(Milyar / Billion Rp)

Lapangan Usaha / Industrial Origin	2003	2004*)	2005**)
(1)	(2)	(3)	(4)
1. Pertanian / <i>Agriculture</i>	522,26	560,62	677,84
a. Tanaman Pangan / <i>Farm Food Crops</i>	137,52	145,13	178,72
b. Perkebunan / <i>Estate Crops</i>	4,58	5,53	6,70
c. Peternakan dan Hasil-hasilnya / <i>Livestock and Its Product</i>	92,49	99,00	107,40
d. Kehutanan / <i>Forestry</i>	3,57	3,93	4,25
e. Perikanan / <i>Fishery</i>	284,11	307,03	380,76
2. Pertambangan dan Penggalian / <i>Mining and Quarrying</i>	166,89	188,04	213,97
a. Minyak dan Gas Bumi / <i>Crude Petro and Natural Gas</i>	x	x	x
b. Pertambangan Tanpa Gas / <i>Non Oil and Gas Mining</i>	x	x	x
c. Penggalian / <i>Quarrying</i>	166,89	188,04	213,97
3. Industri Pengolahan / <i>Manufacturing Industries</i>	1 698,31	1 834,53	2 010,09
a. Industri Migas / <i>Oil and Gas Manufacturing</i>	x	x	x
b. Industri tanpa Migas / <i>Non Oil and Gas Manufacturing</i>	1 698,31	1 834,53	2 010,09
4. Listrik, Gas dan Air Bersih / <i>Electricity, Gas, Water Supply</i>	248,74	271,14	310,73
a. Listrik / <i>Electricity</i>	228,34	248,75	285,62
b. Gas / <i>Gas</i>	x	x	x
c. Air Bersih / <i>Water Supply</i>	20,40	22,39	25,11
5. Bangunan / <i>Construction</i>	427,27	498,70	591,30
6. Perdagangan, Hotel dan Restoran <i>Trade, Hotel and Restaurant</i>	2 216,89	2 488,00	2 815,59
a. Perdagangan Besar dan Eceran / <i>Wholesale, and Retail Trade</i>	2 174,21	2 440,08	2 763,63
b. Hotel / <i>Hotel</i>	25,01	28,34	29,75
c. Restoran / <i>Restaurant</i>	17,67	19,58	22,21

Bersambung
To be Continued ...

Padang Dalam Angka Tahun 2006

Lanjutan Tabel 10.1
Continued Table 10.1

Lapangan Usaha / <i>Industrial Origin</i>	2003	2004*)	2005**)
(1)	(6)	(7)	(8)
7. Pengangkutan dan Komunikasi / <i>Transport and Communication</i>	2 570,90	2 871,14	3 440,49
a. Pengangkutan / <i>Transport</i>	2 105,31	2 281,11	2 663,36
1. Angkutan Rel / <i>Railways Transport</i>	22,12	22,38	31,00
2. Angkutan Jalan Raya / <i>Road Transport</i>	970,30	1 032,92	1 253,24
3. Angkutan Air / <i>Water Transport</i>	440,75	422,25	534,12
4. Angkutan Udara / <i>Air Transport</i>	322,44	399,41	375,47
5. Jasa Penunjang Angkutan / <i>Services allied to Transp</i>	349,71	404,15	469,52
b. Komunikasi / <i>Communication</i>	465,58	590,03	777,13
8. Keuangan, Persewaan dan Jasa Perusahaan / <i>Finance, Ownership & Business</i>	763,41	915,51	1 050,87
a. Bank / <i>Bank</i>	257,79	332,04	347,09
b. Lembaga Keuangan tanpa Bank /	169,46	203,19	251,10
c. Sewa Bangunan / <i>Building Rental</i>	293,38	332,32	395,83
d. Jasa Perusahaan / <i>Business Service</i>	42,79	47,96	56,85
9. Jasa - Jasa / <i>Service</i>	1 698,05	1 881,30	2 172,62
a. Pemerintah Umum / <i>General Government</i>	848,43	917,51	1 072,75
b. Swasta / <i>Private</i>	849,62	963,79	1 099,87
1. Sosial Kemasyarakatan / <i>Social Community Service</i>	364,76	422,50	480,67
2. Hiburan dan Rekreasi / <i>Amusement & Recreation</i>	149,54	165,85	186,79
3. Perorangan dan Rumah tangga / <i>Personal & Household</i>	335,32	375,45	432,40
Jumlah / <i>Total</i>	10 312,72	11 508,98	13 283,51

Sumber : Badan Pusat Statistik Kota Padang
Source : BPS Statistic of Padang

Catatan / Note : *) Angka Diperbaiki / *Revised Figures*
**) Angka Sementara / *Preliminary Figures*

Padang Dalam Angka Tahun 2006

Tabel / Table 10.2
PDRB Kota Padang Atas Dasar Harga Konstan 2000 menurut Lapangan Usaha
GRDP of Padang at Constant 2000 Market Price by Industrial Origin
2003 - 2005
(Milyar / Billion Rp)

Lapangan Usaha / Industrial Origin	2003	2004*)	2005**)
(1)	(2)	(3)	(4)
1. Pertanian / <i>Agriculture</i>	426,29	446,45	468,55
a. Tanaman Pangan / <i>Farm Food Crops</i>	116,99	122,69	128,96
b. Perkebunan / <i>Estate Crops</i>	3,75	4,08	4,30
c. Peternakan dan Hasil-hasilnya / <i>Livestock and Its Product</i>	69,66	71,90	74,17
d. Kehutanan / <i>Forestry</i>	3,01	3,09	3,16
e. Perikanan / <i>Fishery</i>	232,88	244,69	257,95
2. Pertambangan dan Penggalian / <i>Mining and Quarrying</i>	126,70	131,10	137,37
a. Minyak dan Gas Bumi / <i>Crude Petro and Natural Gas</i>	x	x	x
b. Pertambangan Tanpa Gas / <i>Non Oil and Gas Mining</i>	x	x	x
c. Penggalian / <i>Quarrying</i>	126,70	131,10	137,37
3. Industri Pengolahan / <i>Manufacturing Industries</i>	1 423,31	1 475,53	1 534,85
a. Industri Migas / <i>Oil and Gas Manufacturing</i>	x	x	x
b. Industri tanpa Migas / <i>Non Oil and Gas Manufacturing</i>	1 423,31	1 475,53	1 534,85
4. Listrik, Gas dan Air Bersih / <i>Electricity, Gas, Water Supply</i>	143,40	145,94	152,10
a. Listrik / <i>Electricity</i>	130,17	132,02	137,40
b. Gas / <i>Gas</i>	x	x	x
c. Air Bersih / <i>Water Supply</i>	13,23	13,92	14,70
5. Bangunan / <i>Construction</i>	332,87	351,11	376,15
6. Perdagangan, Hotel dan Restoran <i>Trade, Hotel and Restaurant</i>	1 802,83	1 887,28	1 990,09
a. Perdagangan Besar dan Eceran / <i>Wholesale, and Retail Trade</i>	1 768,61	1 851,91	1 953,39
b. Hotel / <i>Hotel</i>	20,15	20,75	21,46
c. Restoran / <i>Restaurant</i>	14,08	14,62	15,23

Bersambung
To be Continued ...

Padang Dalam Angka Tahun 2006

Lanjutan Tabel 10.2
Continued Table 10.2

Lapangan Usaha / <i>Industrial Origin</i>	2003	2004*)	2005**)
(1)	(5)	(6)	(7)
7. Pengangkutan dan Komunikasi / <i>Transport and Communication</i>	1 947,90	2 148,80	2 272,05
a. Pengangkutan / <i>Transport</i>	1 563,08	1 687,40	1 727,33
1. Angkutan Rel / <i>Railways Transport</i>	17,18	16,96	19,75
2. Angkutan Jalan Raya / <i>Road Transport</i>	772,78	816,21	866,90
3. Angkutan Air / <i>Water Transport</i>	261,58	254,98	269,75
4. Angkutan Udara / <i>Air Transport</i>	243,58	307,47	256,84
5. Jasa Penunjang Angkutan / <i>Services allied to Transp</i>	267,96	291,78	314,10
b. Komunikasi / <i>Communication</i>	384,82	461,39	544,72
8. Keuangan, Persewaan dan Jasa Perusahaan / <i>Finance, Ownership & Business</i>	591,22	639,57	681,29
a. Bank / <i>Bank</i>	208,49	229,68	239,24
b. Lembaga Keuangan tanpa Bank /	127,90	144,34	163,45
c. Sewa Bangunan / <i>Building Rental</i>	220,56	229,80	241,08
d. Jasa Perusahaan / <i>Business Service</i>	34,27	35,75	37,52
9. Jasa - Jasa / <i>Service</i>	1 377,32	1 426,55	1 496,93
a. Pemerintah Umum / <i>General Government</i>	702,17	716,07	745,26
b. Swasta / <i>Private</i>	675,15	710,48	751,67
1. Sosial Kemasyarakatan / <i>Social Community Service</i>	283,92	300,25	318,68
2. Hiburan dan Rekreasi / <i>Amusement & Recreation</i>	122,55	128,52	134,20
3. Perorangan dan Rumah tangga / <i>Personal & Household</i>	268,67	281,71	298,79
Jumlah / <i>Total</i>	8 171,83	8 652,32	9 109,37

Sumber : Badan Pusat Statistik Kota Padang
Source : BPS Statistic of Padang

Catatan / Note : *) Angka Diperbaiki / *Revised Figures*
**) Angka Sementara / *Preliminary Figures*

Padang Dalam Angka Tahun 2006

Tabel / Table 10.3
Distribusi Persentase PDRB Kota Padang ADHB menurut Lapangan Usaha
Percentage Distribution GRDP of Padang at Current Market Price by Industrial Origin
2003-2005

Lapangan Usaha / <i>Industrial Origin</i>	2003	2004*)	2005**)
(1)	(2)	(3)	(4)
1. Pertanian / <i>Agriculture</i>	5,06	4,87	5,10
a. Tanaman Pangan / <i>Farm Food Crops</i>	1,33	1,26	1,35
b. Perkebunan / <i>Estate Crops</i>	0,04	0,05	0,05
c. Peternakan dan Hasil-hasilnya / <i>Livestock and Its Product</i>	0,90	0,86	0,81
d. Kehutanan / <i>Forestry</i>	0,03	0,03	0,03
e. Perikanan / <i>Fishery</i>	2,75	2,67	2,87
2. Pertambangan dan Penggalian / <i>Mining and Quarrying</i>	1,62	1,63	1,61
a. Minyak dan Gas Bumi / <i>Crude Petro and Natural Gas</i>	x	x	x
b. Pertambangan Tanpa Gas / <i>Non Oil and Gas Mining</i>	x	x	x
c. Penggalian / <i>Quarrying</i>	1,62	1,63	1,61
3. Industri Pengolahan / <i>Manufacturing Industries</i>	16,47	15,94	15,13
a. Industri Migas / <i>Oil and Gas Manufacturing</i>	x	x	x
b. Industri tanpa Migas / <i>Non Oil and Gas Manufacturing</i>	16,47	15,94	15,13
4. Listrik, Gas dan Air Bersih / <i>Electricity, Gas, Water Supply</i>	2,41	2,36	2,34
a. Listrik / <i>Electricity</i>	2,21	2,16	2,15
b. Gas / <i>Gas</i>	x	x	x
c. Air Bersih / <i>Water Supply</i>	0,20	0,19	0,19
5. Bangunan / <i>Construction</i>	4,14	4,33	4,45
6. Perdagangan, Hotel dan Restoran <i>Trade, Hotel and Restaurant</i>	21,50	21,62	21,20
a. Perdagangan Besar dan Eceran / <i>Wholesale, and Retail Trade</i>	21,08	21,20	20,80
b. Hotel / <i>Hotel</i>	0,24	0,25	0,22
c. Restoran / <i>Restaurant</i>	0,17	0,17	0,17

Bersambung
To be Continued ...

Padang Dalam Angka Tahun 2006

Lanjutan Tabel 10.3
Continued Table 10.3

Lapangan Usaha / <i>Industrial Origin</i>	2003	2004*)	2005**)
(1)	(5)	(6)	(7)
7. Pengangkutan dan Komunikasi / <i>Transport and Communication</i>	24,93	24,95	25,90
a. Pengangkutan / <i>Transport</i>	20,41	19,82	20,05
1. Angkutan Rel / <i>Railways Transport</i>	0,21	0,19	0,23
2. Angkutan Jalan Raya / <i>Road Transport</i>	9,41	8,97	9,43
3. Angkutan Air / <i>Water Transport</i>	4,27	3,67	4,02
4. Angkutan Udara / <i>Air Transport</i>	3,13	3,47	2,83
5. Jasa Penunjang Angkutan / <i>Services allied to Transp</i>	3,39	3,51	3,53
b. Komunikasi / <i>Communication</i>	4,51	5,13	5,85
8. Keuangan, Persewaan dan Jasa Perusahaan / <i>Finance, Ownership & Business</i>	7,40	7,95	7,91
a. Bank / <i>Bank</i>	2,50	2,89	2,61
b. Lembaga Keuangan tanpa Bank /	1,64	1,77	1,89
c. Sewa Bangunan / <i>Building Rental</i>	2,84	2,89	2,98
d. Jasa Perusahaan / <i>Business Service</i>	0,41	0,42	0,43
9. Jasa - Jasa / <i>Service</i>	16,47	16,35	16,36
a. Pemerintah Umum / <i>General Government</i>	8,23	7,97	8,08
b. Swasta / <i>Private</i>	8,24	8,37	8,28
1. Sosial Kemasyarakatan / <i>Social Community Service</i>	3,54	3,67	3,62
2. Hiburan dan Rekreasi / <i>Amusement & Recreation</i>	1,45	1,44	1,41
3. Perorangan dan Rumah tangga / <i>Personal & Household</i>	3,25	3,26	3,26
Jumlah / <i>Total</i>	100,00	100,00	100,00

Sumber : Badan Pusat Statistik Kota Padang
Source : BPS Statistic of Padang

Catatan / Note : *) Angka Diperbaiki / *Revised Figures*
**) Angka Sementara / *Preliminary Figures*

Padang Dalam Angka Tahun 2006

Tabel / Table 10.4
Distribusi Persentase PDRB Kota Padang ADHK 2000 menurut Lapangan Usaha
Percentage Distribution GRDP of Padang at Constant 2000 Market Price by Industrial Origin
2003-2005

Lapangan Usaha / <i>Industrial Origin</i>	2003	2004*)	2005**)
(1)	(2)	(3)	(4)
1. Pertanian / <i>Agriculture</i>	5,22	5,16	5,14
a. Tanaman Pangan / <i>Farm Food Crops</i>	1,43	1,42	1,42
b. Perkebunan / <i>Estate Crops</i>	0,05	0,05	0,05
c. Peternakan dan Hasil-hasilnya / <i>Livestock and Its Product</i>	0,85	0,83	0,81
d. Kehutanan / <i>Forestry</i>	0,04	0,04	0,03
e. Perikanan / <i>Fishery</i>	2,85	2,83	2,83
2. Pertambangan dan Penggalian / <i>Mining and Quarrying</i>	1,55	1,52	1,51
a. Minyak dan Gas Bumi / <i>Crude Petro and Natural Gas</i>	x	x	x
b. Pertambangan Tanpa Gas / <i>Non Oil and Gas Mining</i>	x	x	x
c. Penggalian / <i>Quarrying</i>	1,55	1,52	1,51
3. Industri Pengolahan / <i>Manufacturing Industries</i>	17,42	17,05	16,85
a. Industri Migas / <i>Oil and Gas Manufacturing</i>	x	x	x
b. Industri tanpa Migas / <i>Non Oil and Gas Manufacturing</i>	17,42	17,05	16,85
4. Listrik, Gas dan Air Bersih / <i>Electricity, Gas, Water Supply</i>	1,75	1,69	1,67
a. Listrik / <i>Electricity</i>	1,59	1,53	1,51
b. Gas / <i>Gas</i>	x	x	x
c. Air Bersih / <i>Water Supply</i>	0,16	0,16	0,16
5. Bangunan / <i>Construction</i>	4,07	4,06	4,13
6. Perdagangan, Hotel dan Restoran <i>Trade, Hotel and Restaurant</i>	22,06	21,81	21,85
a. Perdagangan Besar dan Eceran / <i>Wholesale, and Retail Trade</i>	21,64	21,40	21,44
b. Hotel / <i>Hotel</i>	0,25	0,24	0,24
c. Restoran / <i>Restaurant</i>	0,17	0,17	0,17

Bersambung
To be Continued ...

Padang Dalam Angka Tahun 2006

Lanjutan Tabel 10.4
Continued Table 10.4

Lapangan Usaha / <i>Industrial Origin</i>	2003	2004*)	2005**)
(1)	(5)	(6)	(7)
7. Pengangkutan dan Komunikasi / <i>Transport and Communication</i>	23,84	24,83	24,94
a. Pengangkutan / <i>Transport</i>	19,13	19,50	18,96
1. Angkutan Rel / <i>Railways Transport</i>	0,21	0,20	0,22
2. Angkutan Jalan Raya / <i>Road Transport</i>	9,46	9,43	9,52
3. Angkutan Air / <i>Water Transport</i>	3,20	2,95	2,96
4. Angkutan Udara / <i>Air Transport</i>	2,98	3,55	2,82
5. Jasa Penunjang Angkutan / <i>Services allied to Transp</i>	3,28	3,37	3,45
b. Komunikasi / <i>Communication</i>	4,71	5,33	5,98
8. Keuangan, Persewaan dan Jasa Perusahaan / <i>Finance, Ownership & Business</i>	7,23	7,39	7,48
a. Bank / <i>Bank</i>	2,55	2,65	2,63
b. Lembaga Keuangan tanpa Bank /	1,57	1,67	1,79
c. Sewa Bangunan / <i>Building Rental</i>	2,70	2,66	2,65
d. Jasa Perusahaan / <i>Business Service</i>	0,42	0,41	0,41
9. Jasa - Jasa / <i>Service</i>	16,85	16,49	16,43
a. Pemerintah Umum / <i>General Government</i>	8,59	8,28	8,18
b. Swasta / <i>Private</i>	8,26	8,21	8,25
1. Sosial Kemasyarakatan / <i>Social Community Service</i>	3,47	3,47	3,50
2. Hiburan dan Rekreasi / <i>Amusement & Recreation</i>	1,50	1,49	1,47
3. Perorangan dan Rumah tangga / <i>Personal & Household</i>	3,29	3,26	3,28
Jumlah / <i>Total</i>	100,00	100,00	100,00

Sumber : Badan Pusat Statistik Kota Padang
Source : BPS Statistic of Padang

Catatan / Note : *) Angka Diperbaiki / *Revised Figures*
**) Angka Sementara / *Preliminary Figures*

Padang Dalam Angka Tahun 2006

Tabel / Table 10.5
Indeks Perkembangan PDRB Kota Padang ADHB menurut Lapangan Usaha
Indexes GRDP of Padang at Current Market Price by Industrial Origin
2003-2005

Lapangan Usaha / <i>Industrial Origin</i>	2003	2004*)	2005**)
(1)	(2)	(3)	(4)
1. Pertanian / <i>Agriculture</i>	140,82	151,16	182,77
a. Tanaman Pangan / <i>Farm Food Crops</i>	131,94	139,24	171,47
b. Perkebunan / <i>Estate Crops</i>	194,02	234,22	284,03
c. Peternakan dan Hasil-hasilnya / <i>Livestock and Its Product</i>	151,20	161,85	175,58
d. Kehutanan / <i>Forestry</i>	128,27	141,22	152,84
e. Perikanan / <i>Fishery</i>	141,82	153,26	190,07
2. Pertambangan dan Penggalian / <i>Mining and Quarrying</i>	140,57	158,38	180,23
a. Minyak dan Gas Bumi / <i>Crude Petro and Nutural Gas</i>	x	x	x
b. Pertambangan Tanpa Gas / <i>Non Oil and Gas Mining</i>	x	x	x
c. Penggalian / <i>Quarrying</i>	140,57	158,38	180,23
3. Industri Pengolahan / <i>Manufacturing Industries</i>	132,79	143,44	157,17
a. Industri Migas / <i>Oil and Gas Manufacturing</i>	x	x	x
b. Industri tanpa Migas / <i>Non Oil and Gas Manufacturing</i>	132,79	143,44	157,17
4. Listrik, Gas dan Air Bersih / <i>Electricity, Gas, Water Supply</i>	234,30	255,40	292,69
a. Listrik / <i>Electicity</i>	238,06	259,35	297,78
b. Gas / <i>Gas</i>	x	x	x
c. Air Bersih / <i>Water Supply</i>	199,10	218,50	245,06
5. Bangunan / <i>Construction</i>	145,14	169,40	200,86
6. Perdagangan, Hotel dan Restoran <i>Trade, Hotel and Restaurant</i>	140,29	157,45	178,18
a. Perdagangan Besar dan Eceran / <i>Wholesale, and Retail Trade</i>	140,21	157,35	178,21
b. Hotel / <i>Hotel</i>	151,76	171,98	180,24
c. Restoran / <i>Restaurant</i>	135,71	150,38	170,58

Bersambung
To be Continued ...

Padang Dalam Angka Tahun 2006

Lanjutan Tabel 10.5
Continued Table 10.5

Lapangan Usaha / <i>Industrial Origin</i>	2003	2004*)	2005**)
(1)	(5)	(6)	(7)
7. Pengangkutan dan Komunikasi / <i>Transport and Communication</i>	162,07	180,99	216,89
a. Pengangkutan / <i>Transport</i>	161,19	174,65	203,92
1. Angkutan Rel / <i>Railways Transport</i>	53,04	53,66	74,34
2. Angkutan Jalan Raya / <i>Road Transport</i>	145,22	154,59	187,56
3. Angkutan Air / <i>Water Transport</i>	159,28	152,59	193,02
4. Angkutan Udara / <i>Air Transport</i>	344,06	426,18	400,64
5. Jasa Penunjang Angkutan / <i>Services allied to Transp</i>	154,90	179,02	207,97
b. Komunikasi / <i>Communication</i>	166,13	210,54	277,31
8. Keuangan, Persewaan dan Jasa Perusahaan / <i>Finance, Ownership & Business</i>	147,78	177,22	203,42
a. Bank / <i>Bank</i>	136,35	175,63	183,58
b. Lembaga Keuangan tanpa Bank /	171,84	206,03	254,62
c. Sewa Bangunan / <i>Building Rental</i>	147,80	167,42	199,41
d. Jasa Perusahaan / <i>Business Service</i>	140,62	157,63	186,85
9. Jasa - Jasa / <i>Service</i>	139,96	155,06	179,07
a. Pemerintah Umum / <i>General Government</i>	133,08	143,91	168,26
b. Swasta / <i>Private</i>	147,58	167,41	191,05
1. Sosial Kemasyarakatan / <i>Social Community Service</i>	147,71	171,10	194,66
2. Hiburan dan Rekreasi / <i>Amusement & Recreation</i>	150,75	167,19	188,30
3. Perorangan dan Rumah tangga / <i>Personal & Household</i>	146,07	163,55	188,36
Jumlah / <i>Total</i>	145,96	162,89	188,00

Sumber : Badan Pusat Statistik Kota Padang

Source : BPS Statistic of Padang

Catatan / Note : *) Angka Diperbaiki / *Revised Figures*

***) Angka Sementara / *Preliminary Figures*

Padang Dalam Angka Tahun 2006

Tabel / Table 10.6
Indeks Perkembangan PDRB Kota Padang ADHK 2000 menurut Lapangan Usaha
Indexes GRDP of Padang at Constant 2000 Market Price by Industrial Origin
2003-2005

Lapangan Usaha / <i>Industrial Origin</i>	2003	2004*)	2005**)
(1)	(2)	(3)	(4)
1. Pertanian / <i>Agriculture</i>	114,94	120,38	126,34
a. Tanaman Pangan / <i>Farm Food Crops</i>	112,24	117,71	123,72
b. Perkebunan / <i>Estate Crops</i>	158,84	173,02	182,31
c. Peternakan dan Hasil-hasilnya / <i>Livestock and Its Product</i>	113,88	117,55	121,26
d. Kehutanan / <i>Forestry</i>	108,42	111,07	113,78
e. Perikanan / <i>Fishery</i>	116,25	122,14	128,76
2. Pertambangan dan Penggalian / <i>Mining and Quarrying</i>	106,71	110,90	115,70
a. Minyak dan Gas Bumi / <i>Crude Petro and Natural Gas</i>	x	x	x
b. Pertambangan Tanpa Gas / <i>Non Oil and Gas Mining</i>	x	x	x
c. Penggalian / <i>Quarrying</i>	106,71	110,90	115,70
3. Industri Pengolahan / <i>Manufacturing Industries</i>	111,29	115,37	120,01
a. Industri Migas / <i>Oil and Gas Manufacturing</i>	x	x	x
b. Industri tanpa Migas / <i>Non Oil and Gas Manufacturing</i>	111,29	115,37	120,01
4. Listrik, Gas dan Air Bersih / <i>Electricity, Gas, Water Supply</i>	135,07	137,47	143,27
a. Listrik / <i>Electricity</i>	135,71	137,64	143,25
b. Gas / <i>Gas</i>	x	x	x
c. Air Bersih / <i>Water Supply</i>	129,13	135,83	143,49
5. Bangunan / <i>Construction</i>	113,08	119,27	127,78
6. Perdagangan, Hotel dan Restoran <i>Trade, Hotel and Restaurant</i>	114,09	119,43	125,94
a. Perdagangan Besar dan Eceran / <i>Wholesale, and Retail Trade</i>	114,05	119,42	125,97
b. Hotel / <i>Hotel</i>	122,25	125,89	130,21
c. Restoran / <i>Restaurant</i>	108,11	112,30	117,00

Bersambung
To be Continued ...

Padang Dalam Angka Tahun 2006

Lanjutan Tabel 10.6
Continued Table 10.6

Lapangan Usaha / <i>Industrial Origin</i>	2003	2004*)	2005**)
(1)	(5)	(6)	(7)
7. Pengangkutan dan Komunikasi / <i>Transport and Communication</i>	122,79	135,46	143,23
a. Pengangkutan / <i>Transport</i>	119,68	129,20	132,25
1. Angkutan Rel / <i>Railways Transport</i>	41,20	40,67	47,36
2. Angkutan Jalan Raya / <i>Road Transport</i>	115,65	122,15	129,74
3. Angkutan Air / <i>Water Transport</i>	94,53	92,15	97,48
4. Angkutan Udara / <i>Air Transport</i>	259,90	328,07	274,05
5. Jasa Penunjang Angkutan / <i>Services allied to Transp</i>	118,69	129,24	139,13
b. Komunikasi / <i>Communication</i>	137,32	164,64	194,37
8. Keuangan, Persewaan dan Jasa Perusahaan / <i>Finance, Ownership & Business</i>	114,44	123,80	131,88
a. Bank / <i>Bank</i>	110,28	121,49	126,54
b. Lembaga Keuangan tanpa Bank /	129,70	146,36	165,74
c. Sewa Bangunan / <i>Building Rental</i>	111,11	115,77	121,46
d. Jasa Perusahaan / <i>Business Service</i>	112,64	117,49	123,33
9. Jasa - Jasa / <i>Service</i>	113,52	117,58	123,38
a. Pemerintah Umum / <i>General Government</i>	110,13	112,32	116,89
b. Swasta / <i>Private</i>	117,27	123,41	130,57
1. Sosial Kemasyarakatan / <i>Social Community Service</i>	114,98	121,59	129,06
2. Hiburan dan Rekreasi / <i>Amusement & Recreation</i>	123,54	129,56	135,29
3. Perorangan dan Rumah tangga / <i>Personal & Household</i>	117,03	122,71	130,15
Jumlah / Total	115,66	122,47	128,93

Sumber : Badan Pusat Statistik Kota Padang
Source : BPS Statistic of Padang

Catatan / Note : *) Angka Diperbaiki / *Revised Figures*
**) Angka Sementara / *Preliminary Figures*

Padang Dalam Angka Tahun 2006

Tabel / Table 10.7
Indeks Berantai PDRB Kota Padang ADHB menurut Lapangan Usaha
Link Index GRDP of Padang at Current Market Price by Industrial Origin
2003-2005

Lapangan Usaha / Industrial Origin	2003	2004*)	2005**)
(1)	(2)	(3)	(4)
1. Pertanian / <i>Agriculture</i>	104,64	107,34	120,91
a. Tanaman Pangan / <i>Farm Food Crops</i>	103,61	105,53	123,15
b. Perkebunan / <i>Estate Crops</i>	103,84	120,74	121,27
c. Peternakan dan Hasil-hasilnya / <i>Livestock and Its Product</i>	103,63	107,04	108,48
d. Kehutanan / <i>Forestry</i>	102,52	110,07	108,23
e. Perikanan / <i>Fishery</i>	105,51	108,07	124,01
2. Pertambangan dan Penggalian / <i>Mining and Quarrying</i>	107,04	112,67	113,79
a. Minyak dan Gas Bumi / <i>Crude Petro and Natural Gas</i>	x	x	x
b. Pertambangan Tanpa Gas / <i>Non Oil and Gas Mining</i>	x	x	x
c. Penggalian / <i>Quarrying</i>	107,04	112,67	113,79
3. Industri Pengolahan / <i>Manufacturing Industries</i>	106,79	108,02	109,57
a. Industri Migas / <i>Oil and Gas Manufacturing</i>	x	x	x
b. Industri tanpa Migas / <i>Non Oil and Gas Manufacturing</i>	106,79	108,02	109,57
4. Listrik, Gas dan Air Bersih / <i>Electricity, Gas, Water Supply</i>	131,27	109,01	114,60
a. Listrik / <i>Electricity</i>	133,38	108,94	114,82
b. Gas / <i>Gas</i>	x	x	x
c. Air Bersih / <i>Water Supply</i>	111,47	109,74	112,16
5. Bangunan / <i>Construction</i>	112,07	116,72	118,57
6. Perdagangan, Hotel dan Restoran <i>Trade, Hotel and Restaurant</i>	109,92	112,23	113,17
a. Perdagangan Besar dan Eceran / <i>Wholesale, and Retail Trade</i>	109,91	112,23	113,26
b. Hotel / <i>Hotel</i>	110,70	113,32	104,98
c. Restoran / <i>Restaurant</i>	110,03	110,79	113,43

Bersambung
To be Continued ...

Padang Dalam Angka Tahun 2006

Lanjutan Tabel 10.7
Continued Table 10.7

Lapangan Usaha / <i>Industrial Origin</i>	2003	2004*)	2005**)
(1)	(5)	(6)	(7)
7. Pengangkutan dan Komunikasi / <i>Transport and Communication</i>	113,54	111,68	119,83
a. Pengangkutan / <i>Transport</i>	113,94	108,35	116,76
1. Angkutan Rel / <i>Railways Transport</i>	70,52	101,16	138,54
2. Angkutan Jalan Raya / <i>Road Transport</i>	107,14	106,45	121,33
3. Angkutan Air / <i>Water Transport</i>	105,26	95,80	126,49
4. Angkutan Udara / <i>Air Transport</i>	185,45	123,87	94,01
5. Jasa Penunjang Angkutan / <i>Services allied to Transp</i>	109,90	115,57	116,17
b. Komunikasi / <i>Communication</i>	111,78	126,73	131,71
8. Keuangan, Persewaan dan Jasa Perusahaan / <i>Finance, Ownership & Business</i>	113,32	119,92	114,78
a. Bank / <i>Bank</i>	112,11	128,81	104,53
b. Lembaga Keuangan tanpa Bank /	114,44	119,90	123,58
c. Sewa Bangunan / <i>Building Rental</i>	114,32	113,27	119,11
d. Jasa Perusahaan / <i>Business Service</i>	109,60	112,09	118,54
9. Jasa - Jasa / <i>Service</i>	111,67	110,79	115,49
a. Pemerintah Umum / <i>General Government</i>	<i>109,42</i>	<i>108,14</i>	<i>116,92</i>
b. Swasta / <i>Private</i>	114,02	113,44	114,12
1. Sosial Kemasyarakatan / <i>Social Community Service</i>	114,64	115,83	113,77
2. Hiburan dan Rekreasi / <i>Amusement & Recreation</i>	114,72	110,90	112,63
3. Perorangan dan Rumah tangga / <i>Personal & Household</i>	113,04	111,97	115,17
Jumlah / <i>Total</i>	111,29	111,60	115,42

Sumber : Badan Pusat Statistik Kota Padang
Source : BPS Statistic of Padang

Catatan / Note : *) Angka Diperbaiki / *Revised Figures*
**) Angka Sementara / *Preliminary Figures*

Padang Dalam Angka Tahun 2006

Tabel / Table 10.8
Indeks Berantai PDRB Kota Padang ADHK 2000 menurut Lapangan Usaha
Link Index GRDP of Padang at Constant 2000 Market Price by Industrial Origin
2003-2005

Lapangan Usaha / Industrial Origin	2003	2004*)	2005**)
(1)	(2)	(3)	(4)
1. Pertanian / <i>Agriculture</i>	104,64	104,73	104,95
a. Tanaman Pangan / <i>Farm Food Crops</i>	103,61	104,87	105,11
b. Perkebunan / <i>Estate Crops</i>	103,84	108,94	105,37
c. Peternakan dan Hasil-hasilnya / <i>Livestock and Its Product</i>	103,63	103,22	103,16
d. Kehutanan / <i>Forestry</i>	102,52	102,44	102,44
e. Perikanan / <i>Fishery</i>	105,51	105,07	105,42
2. Pertambangan dan Penggalian / <i>Mining and Quarrying</i>	101,35	103,92	104,33
a. Minyak dan Gas Bumi / <i>Crude Petro and Natural Gas</i>	x	x	x
b. Pertambangan Tanpa Gas / <i>Non Oil and Gas Mining</i>	x	x	x
c. Penggalian / <i>Quarrying</i>	101,35	103,92	104,33
3. Industri Pengolahan / <i>Manufacturing Industries</i>	102,22	103,67	104,02
a. Industri Migas / <i>Oil and Gas Manufacturing</i>	x	x	x
b. Industri tanpa Migas / <i>Non Oil and Gas Manufacturing</i>	102,22	103,67	104,02
4. Listrik, Gas dan Air Bersih / <i>Electricity, Gas, Water Supply</i>	107,83	101,77	104,22
a. Listrik / <i>Electricity</i>	109,11	101,43	104,07
b. Gas / <i>Gas</i>	x	x	x
c. Air Bersih / <i>Water Supply</i>	96,71	105,18	105,64
5. Bangunan / <i>Construction</i>	104,51	105,48	107,13
6. Perdagangan, Hotel dan Restoran <i>Trade, Hotel and Restaurant</i>	104,33	104,68	105,45
a. Perdagangan Besar dan Eceran / <i>Wholesale, and Retail Trade</i>	104,34	104,71	105,48
b. Hotel / <i>Hotel</i>	104,48	102,98	103,43
c. Restoran / <i>Restaurant</i>	103,44	103,87	104,19

Bersambung
To be Continued ...

Padang Dalam Angka Tahun 2006

Lanjutan Tabel 10.8
Continued Table 10.8

Lapangan Usaha / <i>Industrial Origin</i>	2003	2004*)	2005**)
(1)	(5)	(6)	(7)
7. Pengangkutan dan Komunikasi / <i>Transport and Communication</i>	110,78	110,31	105,74
a. Pengangkutan / <i>Transport</i>	110,93	107,95	102,37
1. Angkutan Rel / <i>Railways Transport</i>	79,49	98,73	116,44
2. Angkutan Jalan Raya / <i>Road Transport</i>	105,31	105,62	106,21
3. Angkutan Air / <i>Water Transport</i>	96,98	97,48	105,79
4. Angkutan Udara / <i>Air Transport</i>	183,69	126,23	83,53
5. Jasa Penunjang Angkutan / <i>Services allied to Transp</i>	106,63	108,89	107,65
b. Komunikasi / <i>Communication</i>	110,18	119,90	118,06
8. Keuangan, Persewaan dan Jasa Perusahaan / <i>Finance, Ownership & Business</i>	105,27	108,18	106,52
a. Bank / <i>Bank</i>	105,46	110,17	104,16
b. Lembaga Keuangan tanpa Bank /	107,86	112,85	113,24
c. Sewa Bangunan / <i>Building Rental</i>	103,96	104,19	104,91
d. Jasa Perusahaan / <i>Business Service</i>	103,23	104,31	104,97
9. Jasa - Jasa / <i>Service</i>	104,49	103,57	104,93
a. Pemerintah Umum / <i>General Government</i>	103,55	101,98	104,08
b. Swasta / <i>Private</i>	105,48	105,23	105,80
1. Sosial Kemasyarakatan / <i>Social Community Service</i>	105,11	105,75	106,14
2. Hiburan dan Rekreasi / <i>Amusement & Recreation</i>	106,12	104,87	104,42
3. Perorangan dan Rumah tangga / <i>Personal & Household</i>	105,58	108,85	106,06
Jumlah / Total	105,55	105,89	105,28

Sumber : Badan Pusat Statistik Kota Padang
Source : BPS Statistic of Padang

Catatan / Note : *) Angka Diperbaiki / *Revised Figures*
**) Angka Sementara / *Preliminary Figures*

Padang Dalam Angka Tahun 2006

Tabel / Table 10.9
Indeks Implisit PDRB Kota Padang menurut Lapangan Usaha
Implicit Index GRDP of Padang by Industrial Origin
2003-2005

Lapangan Usaha / <i>Industrial Origin</i>	2003	2004*)	2005**)
(1)	(2)	(3)	(4)
1. Pertanian / <i>Agriculture</i>	122,51	125,57	144,67
a. Tanaman Pangan / <i>Farm Food Crops</i>	117,55	118,29	138,59
b. Perkebunan / <i>Estate Crops</i>	122,14	135,37	155,79
c. Peternakan dan Hasil-hasilnya / <i>Livestock and Its Product</i>	132,77	137,69	144,79
d. Kehutanan / <i>Forestry</i>	118,33	127,14	134,33
e. Perikanan / <i>Fishery</i>	122,00	125,48	147,61
2. Pertambangan dan Penggalian / <i>Mining and Quarrying</i>	131,72	142,82	155,77
a. Minyak dan Gas Bumi / <i>Crude Petro and Natural Gas</i>	x	x	x
b. Pertambangan Tanpa Gas / <i>Non Oil and Gas Mining</i>	x	x	x
c. Penggalian / <i>Quarrying</i>	131,72	142,82	155,77
3. Industri Pengolahan / <i>Manufacturing Industries</i>	119,32	124,33	130,96
a. Industri Migas / <i>Oil and Gas Manufacturing</i>	x	x	x
b. Industri tanpa Migas / <i>Non Oil and Gas Manufacturing</i>	119,32	124,33	130,96
4. Listrik, Gas dan Air Bersih / <i>Electricity, Gas, Water Supply</i>	173,46	185,79	204,30
a. Listrik / <i>Electricity</i>	175,42	188,42	207,88
b. Gas / <i>Gas</i>	x	x	x
c. Air Bersih / <i>Water Supply</i>	154,18	160,86	170,79
5. Bangunan / <i>Construction</i>	128,36	142,03	157,20
6. Perdagangan, Hotel dan Restoran <i>Trade, Hotel and Restaurant</i>	122,97	131,83	141,48
a. Perdagangan Besar dan Eceran / <i>Wholesale, and Retail Trade</i>	122,93	131,76	141,48
b. Hotel / <i>Hotel</i>	124,14	136,61	138,66
c. Restoran / <i>Restaurant</i>	125,55	133,91	145,79

Bersambung
To be Continued ...

Padang Dalam Angka Tahun 2006

Lanjutan Tabel 10.9
Continued Table 10.9

Lapangan Usaha / <i>Industrial Origin</i>	2003	2004*)	2005**)
(1)	(5)	(6)	(7)
7. Pengangkutan dan Komunikasi / <i>Transport and Communication</i>	131,98	133,62	151,43
a. Pengangkutan / <i>Transport</i>	134,69	135,18	154,19
1. Angkutan Rel / <i>Railways Transport</i>	128,76	131,93	156,97
2. Angkutan Jalan Raya / <i>Road Transport</i>	125,56	126,55	144,57
3. Angkutan Air / <i>Water Transport</i>	168,49	165,60	198,01
4. Angkutan Udara / <i>Air Transport</i>	132,38	129,90	146,19
5. Jasa Penunjang Angkutan / <i>Services allied to Transp</i>	130,51	138,51	149,48
b. Komunikasi / <i>Communication</i>	120,99	127,88	142,67
8. Keuangan, Persewaan dan Jasa Perusahaan / <i>Finance, Ownership & Business</i>	129,12	143,15	154,25
a. Bank / <i>Bank</i>	123,64	144,57	145,08
b. Lembaga Keuangan tanpa Bank /	132,49	140,77	153,63
c. Sewa Bangunan / <i>Building Rental</i>	133,02	144,61	164,19
d. Jasa Perusahaan / <i>Business Service</i>	124,85	134,16	151,51
9. Jasa - Jasa / <i>Service</i>	123,29	131,88	145,14
a. Pemerintah Umum / <i>General Government</i>	120,83	128,13	143,94
b. Swasta / <i>Private</i>	125,84	135,65	146,32
1. Sosial Kemasyarakatan / <i>Social Community Service</i>	128,47	140,71	150,83
2. Hiburan dan Rekreasi / <i>Amusement & Recreation</i>	122,02	129,04	139,19
3. Perorangan dan Rumah tangga / <i>Personal & Household</i>	124,81	133,27	144,72
Jumlah / Total	126,20	133,01	145,82

Sumber : Badan Pusat Statistik Kota Padang
Source : BPS Statistic of Padang

Catatan / Note : *) Angka Diperbaiki / *Revised Figures*
**) Angka Sementara / *Preliminary Figures*

Padang Dalam Angka Tahun 2006

Tabel / Table 10.10
Pendapatan Regional dan Perkapita Atas Dasar Harga Berlaku
Regional Income and Percapita of Padang at Current Market Prices
2003-2005

Rincian / Items	2003	2004*)	2005**)
(1)	(2)	(3)	(4)
1. Produk Domestik Regional Bruto ADH Pasar (Juta. Rp) / <i>GRDP At Market Prices</i>	10 312 735,98	11 508 984,84	13 283 507,92
2. Penyusutan Barang Modal (Juta.Rp) / <i>Depreciation of capital Goods</i>	691 444,97	799 517,82	1 016 826,76
3. Produk Domestik Regional Netto ADH Pasar (Juta. Rp) / <i>Net Regional Domestic Product At Market Prices</i>	9 621 291,01	10 709 467,02	12 266 681,16
4. Pajak tak Langsung Netto (Juta.Rp) <i>Net Indirect Taxes</i>	205 840,67	221 422,81	246 288,59
5. Poduk Domestik Regional Netto Atas Dasar Biaya faktor (Juta. Rp) / <i>Net Regional Domestic Product At Factor Cost</i>	9 415 450,34	10 488 044,21	12 020 392,57
6. Jumlah Penduduk Pertengahan Tahun (000.Orang) <i>Mid Year Population</i>	753,57	787,18	801,85
7. PDRB Perkapita (Rp) <i>Percapita Gross Regional Domestic</i>	13 685 173,22	14 620 524,96	16 566 075,85
8. Pendapatan Regional Perkapita (Rp) <i>Percapita Regional Income</i>	12 494 460,16	13 323 565,40	14 990 824,43

Sumber : Badan Pusat Statistik Kota Padang

Source : BPS Statistic of Padang

Catatan / Note : *) Angka Diperbaiki / Revised Figures

**) Angka Sementara / Preliminary Figures

Padang Dalam Angka Tahun 2006

Tabel / Table 10.11
Pendapatan Regional dan Angka-Angka Perkapita Atas Dasar Konstan 2000
Regional Income and Percapita of Padang at Constant 2000 Market Prices
2003-2005

Rincian / Items	2003	2004*)	2005**)
(1)	(2)	(3)	(4)
1. Produk Domestik Regional Bruto ADH Pasar (Juta. Rp) / <i>Gross Regional Domestic Product At Market Prices</i>	8 171 842,43	8 652 900,05	9 109 372,84
2. Penyusutan Barang Modal / (Juta.Rp) <i>Depreciation of capital Goods</i>	530 850,80	570 239,93	613 236,02
3. Produk Domestik Regional Netto ADH Pasar (Juta. Rp) / <i>Net Regional Domestic Product At Market Prices</i>	7 640 991,63	8 082 660,12	8 496 136,82
4. Pajak tak Langsung Netto (Juta.Rp) <i>Net Indirect Taxes</i>	134 211,44	140 895,17	149 574,31
5. Poduk Domestik Regional Netto AD Biaya Faktor (Juta. Rp) / <i>Net Regional Domestic Product At Factor Cost</i>	7 506 780,19	7 941 764,95	8 346 562,51
6. Jumlah Penduduk Pertengahan Tahun (000.Orang) <i>Mid Year Population</i>	753,57	787,18	801,85
7. PDRB Perkapita (Rp) <i>Percapita Gross Regional Domestic</i>	10 844 171,65	10 992 276,29	11 360 445,02
8. Pendapatan Regional Perkapita (Rp) <i>Percapita Regional Income</i>	9 961 622,93	10 088 880,50	10 409 132,02

Sumber : Badan Pusat Statistik Kota Padang

Source : BPS Statistic of Padang

Catatan / Note : *) Angka Diperbaiki / Revised Figures

***) Angka Sementara / Preliminary Figures

BAB XI

PARIWISATA, FILM DAN
MUSEUM

Tourism, Film and Museum



XI. PARIWISATA, FILM, DAN MUSEUM

Kota Padang memiliki objek wisata yang cukup bervariasi yaitu terdiri dari objek wisata alam, wisata sejarah, keurbakalaan serta objek wisata bahari yang sangat menarik untuk dikunjungi.

Sarana penunjang kepariwisataan yang dimiliki oleh Kota Padang relatif memadai. Pada tahun 2005 jumlah hotel yang ada sebanyak 52 buah yang terdiri dari 11 hotel berbintang dan 41 hotel tak berbintang dengan jumlah kamar sebanyak 1.414 buah dan tempat tidur sebanyak 2.561 buah. Sarana penunjang lain seperti biro perjalanan sebanyak 78 buah, toko souvenir sebanyak 17 buah dan rumah makan sebanyak 287 buah.

Jumlah wisatawan yang berkunjung ke Kota Padang tahun 2005 adalah sebanyak 1.067.056 orang yang terdiri dari 1.038.874 wisatawan domestik dan 28.182 wisatawan asing. Kunjungan wisatawan ini meningkat sebesar 6,00 persen bila dibandingkan dengan tahun 2004 yang hanya 1.005.655 orang yang terdiri dari 995.523 wisatawan domestik dan 11.132 wisatawan asing.

Pengunjung Museum Aditywarman pada tahun 2005 (32.663 orang) mengalami penurunan yang cukup signifikan yaitu sebesar 75,92 persen bila dibandingkan dengan tahun 2004 (135.641 orang).

Padang Dalam Angka Tahun 2006

XI. TOURISM, FILM AND MUSEUM

Padang has various object of interest to tourists, which consists of natural beauty, historic landmark, archaeological remains not to mention maritim tourism.

Means of tourism in Padang are quite sufficient to endorse. In 2005, number of hotels are 52 hotels, consist of 11 classified hotels and 41 non classified hotels. While the number of rooms are 1.414 rooms and have 2.561 beds. Other means of tourism are 78 line travel bureaus, 17 souvenir shops and 287 restaurants.

In 2005, there were 1.067.056 visitors that consist of 1.038.874 domestic visitors and 28.182 foreign visitors. It increass 6,00 percent, compared to the one in 2004 that consist of 995.523 domestic visitors and 11.132 foreign visitors.

Visitors to Adityawarman Museum decrease significantly 75,92 percent from 135.641 persons in 2004 to 32.663 persons in 2005.

Padang Dalam Angka Tahun 2006

Tabel / Table 11.1
Jumlah Wisatawan yang Berkunjung ke Padang
Number of Tourist Visited to Padang
1996-2005

	Tahun / Years	Asing / Foreign	Domestik / Domestic	Jumlah / Total
	(1)	(2)	(3)	(4)
1.	1996	108 676	981 923	1 090 599
2.	1997	87 075	967 086	1 054 161
3.	1998	30 432	870 068	900 500
4.	1999	20 950	978 094	999 044
5.	2000	18 645	957 094	975 739
6.	2001	20 398	1 160 188	1 180 586
7.	2002	21 720	1 243 714	1 265 434
8.	2003	14 648	1 214 052	1 228 700
9.	2004	11 132	995 523	1 006 655
10.	2005	28 182	1 038 874	1 067 056

Sumber : Dinas Pariwisata dan Kebudayaan Kota Padang
Source : *Tourism and Cultural Office of Padang*

Padang Dalam Angka Tahun 2006

Tabel / Table 11.2
Jumlah dan Persentase Penonton menurut Bioskop
Number and Percentage Attendance by Movie
2005

Bioskop / <i>Movie</i>	Jumlah / <i>Total</i>	Persentase / <i>Percentage</i>
(1)	(2)	(3)
1. Bioskop Raya	144 084	53,47
2. Bioskop Karia	103 200	38,30
3. Bioskop Presiden	-	0,00
4. Bioskop Mulia	17 000	6,31
5. Bioskop Satria	5 200	1,93
Jumlah / <i>Total</i>	2005 269 484	100,00
	2004 266 000	100,00
	2003 367 205	100,00

Sumber : Badan Komunikasi dan Informasi Kota Padang
Source : Agency for Communications and Information, Padang

Padang Dalam Angka Tahun 2006

Tabel / Table 11.3
Jumlah Wisatawan yang Berkunjung ke Museum Aditywarman
Number of Tourist Visited to Aditywarman Museum
2005

Bulan / <i>Month</i>	Banyaknya Pengunjung / <i>Number of Visitor</i>			Jumlah / <i>Total</i>	
	Dewasa /	Anak-anak / <i>Children</i>	Rombongan / <i>Group</i>		
(1)	(2)	(3)	(4)	(5)	
1. Januari	938	503	-	1 441	
2. Februari	1 098	572	-	1 670	
3. Maret	1 557	881	-	2 438	
4. April	1 014	254	-	1 268	
5. Mei	1 155	360	-	1 515	
6. Juni	1 632	585	-	2 217	
7. Juli	2 094	1 751	-	3 845	
8. Agustus	723	217	-	940	
9. September	1 203	508	-	1 711	
10. Oktober	543	429	-	972	
11. November	6 800	6 148	-	12 948	
12. Desember	1 066	632	-	1 698	
Jumlah / <i>Total</i>	2005	19 823	12 840	0	32 663
	2004	80 951	15 925	38 765	135 641
	2003	29 108	11 842	2 721	85 469
	2002	44 988	11 497	2 227	63 748
	2001	35 613	24 037	4 652	64 302

Sumber : Museum Aditywarman Kota Padang
 Source : *Aditywarman Museum of Padang*

Padang Dalam Angka Tahun 2006

Tabel / Table 11.4
Banyaknya Uang Masuk Pada Museum ADITYAWARMAN
Number of Receipt at ADITYARMAN Museum
2005
 (Rupiah)

Bulan / Month	Uang Masuk/ Received (Rp.)			Jumlah / Total	
	Dewasa / Adult	Anak-anak / Children	Rombongan / Group		
(1)	(2)	(3)	(4)	(5)	
1. Januari	1 407 000	377 250	-	1 784 250	
2. Februari	1 647 000	429 000	-	2 076 000	
3. Maret	2 335 500	660 750	-	2 996 250	
4. April	1 521 000	190 500	-	1 711 500	
5. Mei	1 732 500	270 000	-	2 002 500	
6. Juni	2 448 000	438 750	-	2 886 750	
7. Juli	3 141 000	1 313 250	-	4 454 250	
8. Agustus	1 084 500	162 750	-	1 247 250	
9. September	1 804 500	381 000	-	2 185 500	
10. Oktober	814 500	321 750	-	1 136 250	
11. November	10 200 000	4 611 000	-	14 811 000	
12. Desember	1 599 000	474 000	-	2 073 000	
Jumlah / Total	2005	29 734 500	9 630 000	0	39 364 500
	2004	33 943 500	10 638 750	0	44 582 250
	2003	38 110 500	10 299 750	251 000	48 661 250
	2002	31 705 500	4 476 500	496 450	36 678 450
	2001	26 709 750	6 009 250	692 350	33 411 350

Sumber : Museum Adityawarman Kota Padang
 Source : Adityawarman Museum of Padang

Padang Dalam Angka Tahun 2006

Tabel / Table 11.5
Jumlah Objek Wisata menurut Jenis
Number of Tourist at Padang by Kind Object
 2005

Kecamatan / Sub District	Kawasan Pariwisata	Objek Wisata	Tempat Rekreasi	Tempat Pertunjukkan Wisata	Usaha Wisata Tirta	
(1)	(2)	(3)	(4)	(5)	(6)	
1. Bungus Teluk Kabung	2	6	5	-	1	
2. Lubuk Kilangan	1	3	-	-	1	
3. Lubuk Begalung	-	-	-	-	-	
4. Padang Selatan	1	2	2	1	-	
5. Padang Timur	-	-	-	-	-	
6. Padang Barat	2	4	4	1	2	
7. Padang Utara	2	3	3	-	-	
8. Nanggalo	-	-	-	-	-	
9. Kuranji	-	-	-	-	1	
10. Pauh	2	2	-	-	3	
11. Koto Tangah	1	1	1	-	1	
Jumlah / Total	2005 2004 2003	11 6 4	21 20 44	15 6 8	2 2 14	9 5 10

Sumber : Dinas Pariwisata dan Kebudayaan Kota Padang
 Source : *Tourism and Cultural Office of Padang*

Padang Dalam Angka Tahun 2006

Tabel / Table 11.6
Jumlah Industri Pariwisata menurut Jenis Usaha
Number of Tourism Industry by Kind of Activity
2005

Kecamatan / <i>Sub District</i>	Jenis Usaha / ind of Activity					
	Hotel Berbintang	Hotel Tidak Berbintang	Biro Perjalanan	Toko Souvenir	Rumah Makan /	
(1)	(2)	(3)	(4)	(5)	(6)	
1. Bungus Teluk Kabung	1	2	5	1	8	
2. Lubuk Kilangan	-	-	10	3	15	
3. Lubuk Begalung	-	-	5	1	13	
4. Padang Selatan	1	4	20	5	40	
5. Padang Timur	-	-	-	2	60	
6. Padang Barat	8	9	10	1	54	
7. Padang Utara	1	3	2	2	43	
8. Nanggalo	-	-	8	-	23	
9. Kuranji	-	-	1	-	5	
10. Pauh	-	-	2	-	9	
11. Koto Tengah	-	3	15	2	17	
Jumlah / <i>Total</i>	2005	11	21	78	17	287
	2004	11	37	65	7	659
	2003	12	42	45	11	56

Sumber : Dinas Pariwisata dan Kebudayaan Kota Padang
Source : Tourism and Cultural Office of Padang

Padang Dalam Angka Tahun 2006

Tabel / Table 11.7
Jumlah Hotel, Kamar, Tempat Tidur dan Tamu menurut Klasifikasi Hotel
Number of Hotel, Rooms, Beds and Visitor by Classification of Hotel
2005

Klasifikasi Hotel / <i>Classification of Hotel</i>	Jumlah Hotel /	Jumlah Kamar /	Jumlah Tmpt Tidur/	Jumlah Tamu / <i>Visitors</i>		
	<i>Number of Hotel</i>	<i>Number of Rooms</i>	<i>Number of Beds</i>	Asing / <i>Foreign</i>	Dalam Negeri <i>Domestic</i>	
(1)	(2)	(3)	(4)	(5)	(6)	
1. Hotel Bintang / <i>Star</i>	11	703	1 179	10 401	147 242	
a. Bintang Satu / <i>One Star</i>	3	80	124	645	23 191	
b. Bintang Dua / <i>Two Stars</i>	4	171	318	2 126	22 282	
c. Bintang Tiga / <i>Three Stars</i>	3	290	510	2 780	70 557	
d. Bintang Empat / <i>Four Stars</i>	1	162	227	4 850	31 212	
2. Hotel Tak Berbintang / <i>Not Classified</i>	41	711	1 382	1 321	83 650	
a. Kurang dari 10 Kamar / <i>Rooms</i>	11	70	141	-	-	
b. 10 - 24 Kamar / <i>Rooms</i>	22	373	737	769	24 960	
c. 25 - 40 Kamar / <i>Rooms</i>	8	268	504	552	58 690	
Jumlah /	2005*	52	1 414	2 561	11 722	230 892
<i>Total</i>	2004	58	1 784	2 766	13 531	268 493
	2003	58	1 539	2 766	14 702	184 542

Sumber : Badan Pusat Statistik Kota Padang
 Source : *BPS Statistics of Padang*

Catatan ; Jumlah Hotel turun karena tutup dan terbakar

TAMBAHAN
Appendix

<https://padangkota.bps.go.id>

Padang Dalam Angka Tahun 2006

Tabel / Table
Jumlah Objek Wisata Alam menurut Klasifikasi
Tourism Objects by Classification
2005

Objek Wisata / <i>Tourism Object</i>	Jenis / <i>Type</i>	Lokasi (Kecamatan)	Jarak / <i>Dintance</i> (Km)
(1)	(2)	(3)	(4)
1. Karang Tirta	Pantai / <i>Beach</i>	Bungus Teluk Kabung	12,00
2. Pantai Air Manis	Pantai / <i>Beach</i>	Padang selatan	12,00
3. Pasir Jambak	Pantai / <i>Beach</i>	Koto Tengah	15,00
4. Pantai Bungus	Pantai / <i>Beach</i>	Bungus Teluk Kabung	20,00
5. Pondok Carolina	Pantai / <i>Beach</i>	Bungus Teluk Kabung	20,00
6. Panorama Sitinjau Laut I	Alam / <i>Nature</i>	Lubuk Kilangan	15,00
7. Panorama Sitinjau Laut II	Alam / <i>Nature</i>	Lubuk Kilangan	20,00
8. Lubuk Minturun	Pemandian / <i>Swimming Pool</i>	Koto Tengah	14,00
9. Lubuk Paraku	Alam / <i>Nature</i>	Lubuk Kilangan	16,00
10. Puncak Lampu	Alam / <i>Nature</i>	Bungus Teluk Kabung	12,00
11. THR Bung Hatta	Alam / <i>Nature</i>	Lubuk Kilangan	20,00
12. Lubuk Timpurung	Pemandian / <i>Swimming Pool</i>	Kuranji	15,00
13. Sungai Pisang	Alam / <i>Nature</i>	Bungus Teluk Kabung	32,00

Bersambung
To be Continued ...

Padang Dalam Angka Tahun 2006

Lanjutan Tabel
Continued Table

Objek Wisata / <i>Tourism Object</i>	Jenis / <i>Type</i>	Lokasi (Kecamatan)	Jarak / <i>Dintance</i> (Km)
(1)	(5)	(6)	(7)
14. Timbulun	Pemandian / <i>Swimming Pool</i>	Bungus Teluk Kabung	24,00
15. Taman Siti Nurbaya	Alam / <i>Nature</i>	Padang Selatan	2,00
16. Pantai Padang	Pantai / <i>Beach</i>	Padang Selatan	1,00
17. Gunung Meru	Alam / <i>Nature</i>	Bungus Teluk Kabung	10,00
18. Air Terjun Sikayan Balumuik	Pemandian / <i>Swimming Pool</i>	Pauh	15,00
19. Gua Kelelawar	Alam / <i>Nature</i>	Lubuk Kilangan	15,00
20. Pemandian Air Dingin	Pemandian / <i>Swimming Pool</i>	Koto Tengah	21,00
21. Panorama Puncak Lampu	Alam / <i>Nature</i>	Bungus Teluk Kabung	12,00

Sumber : Dinas Pariwisata dan Kebudayaan Kota Padang
Source : Tourism and Cultural Office of Padang

Padang Dalam Angka Tahun 2006

T6bel / Table
Objek Sejarah dan Kepurbakalaan menurut Klasifikasi
The Historical and Archeological Tourism Object Type
2005

Objek Wisata / <i>Tourism Object</i>	Jenis / <i>Type</i>	Lokasi	Jarak / <i>Dintance</i> (Km)
(1)	(2)	(3)	(4)
1. Gedung Balai Kota	Pemda	Jln. Prof. M. Yamin, SH	0,10
2. Tugu Pahlawan Tak Dikenal	Pemda	Taman Melati	0,50
3. Tugu Pemuda Young Sumatera	Pemda	Pusat Kota	0,50
4. Tugu Bagindo Aziz Chan	Pemda	Jln. Bagindo Aziz Chan	0,00
5. Tugu Adipura	Pemda	Pusat Kota	0,00
6. Tugu PKK	Pemda	Jln. Khatib Sulaiman	3,00
7. Benteng Jepang Bukit Lampu	Pemda	Bungus Teluk Kabung	14,00
8. Musium Adityawarman	Dikbud	Jln. Diponegoro	1,00
9. Taman Siti Nurbaya	Pemda	Gunung Pangilun	2,00
10. Taman Budaya	Pemda	Jln. Diponegoro	5,00

Sumber : Dinas Pariwisata dan Kebudayaan Kota Padang
Source : *Tourism and Cultural Office of Padang*

Padang Dalam Angka Tahun 2006

Tabel / Table
Objek Wisata Bahari
The Marine Tourism Object
2005

Objek Wisata / Tourism Object	Status Pengelola	Lokasi	Jarak / Dintance
(1)	(2)	(3)	(4)
1. Pulau Pisang Gadang	Desa Air Manis	Desa Air Manis	2 Km
2. Pulau Sirandah	Masyarakat	Bungus Teluk Kabung	2 Jam PL
3. Pulau Sikuai	Masyarakat	Bungus Teluk Kabung	0,5 Jam PL
4. Pulau Sironjong	Masyarakat	Bungus Teluk Kabung	2 Jam PL
5. Pulau Bintangur	Masyarakat	Bungus Teluk Kabung	2 Jam PL
6. Pulau Persumpahan	Masyarakat	Bungus Teluk Kabung	2 Jam PL
7. Pulau Sao	Masyarakat	Koto Tengah	0,25 Jam PL

Sumber : Dinas Pariwisata dan Kebudayaan Kota Padang
Source : Tourism and Cultural Office of Padang

Padang Dalam Angka Tahun 2006

Tabel / Table
Nama Hotel Berbintang di Kota Padang
Name of Starred Hotel in Padang
2005

Nama Hotel / Name of Hotel	Spesifikasi / Specification	Alamat / Address	Telp/Fax Telp/Fax
(1)	(2)	(3)	(4)
1. Pangeran Beach	***	Jln. Ir Juanda No 79	51333-5161/ 54613
2. Pangeran City	**	Jln. Dobi No. 3-5	21231/27180
3. Mariani	**	Jln. Bundo Kandung No. 35	34134-34133 25410
4. Inna Muara	**	Jln Gereja No. 34	25600-33741 / 55271
5. Puti Bungsu	*	Jln Permindo No. 40	32230-32294
6. Hang Tuah	*	Jln. Pemuda No. 1	26559-26556 26558
7. Bougenvile	*	Jln. Bagindo Aziz Chan	32423
8. Dipo	*	Jln. Diponegoro	34261-43265
9. Sol Inn Pusako	**	Pulau Sikuai	61773-35311
10. Bumi Minang	****	Jln. Bundo Kandung No. 20-28	37555
11. Padang	*	Jln. Bagindo Aziz Chan No. 28	31383-37402
12. Rocky	***	Jln Permindo No. 40	841230

Sumber : Dinas Pariwisata dan Kebudayaan Kota Padang
Source : *Tourism and Cultural Office of Padang*

Padang Dalam Angka Tahun 2006

Tabel / Table
Nama Hotel Tidak Berbintang di Kota Padang
Name of Non-Starred Hotel in Padang
2005

Nama Hotel / Name of Hotel	Klasifikasi Classification	Alamat / Adress	Telp/Fax
(1)	(2)	(3)	(4)
1. Hotel Garuda	***	Jln. Permindo No. 4	31696
2. Hotel Son & Son	***	Jln. HAMKA NO. 41	53822
3. Hotel Tiga-tiga I	***	Jln. Pemuda No. 31	32587
4. Hotel Tiga-Tiga II	***	Jln. Veteran No. 35	22173
5. Hotel Hayam Wuruk	***	Jln. Hayam Wuruk No. 16	32587
6. Hotel Machudums	***	Jln. Holigoo No. 45	27732
7. Hotel Warni	***	Jln. Mangunsarkoro No. 40	31819
8. Hotel Nuansa	***	Jln. Samudera No. 12	26000
9. Hotel Mayang Sari	**	Jln. Sudirman No. 19	22647
10. Hotel Imanuel I	**	Jln. Tanah Beroyo No. 1	23917
11. Hotel Imanuel II	**	Jln. Hayam Wuruk No. 43	28650
12. Hotel Benyamin	**	Jln. Pasar Baru No. 19	28650
13. Hotel Takana Juo	**	Jln. Paus IV No. 30	22324
14. Hotel Eden	**	Jln. S. Parman No. 167	41128
15. Hotel Ranah Minang	**	Jln. Thamrin No. 48	54711
16. Hotel Rifa	**	Jln. Damar No. 6	23383
17. Hotel Asoka Pharmin	**	Jln. Mangunsarkoro	23761
18. Hotel Anda	*	Jln. B. Lintas Andalas No. 99	25750
19. Hotel Sriwijaya	*	Jln. Alang Lawas No. 15	23577
20. Hotel Jakarta	*	Jln. Belakang Olo No. 57	23321
21. Hotel Cendrawasih	*	Jln Pemuda No. 27	22894
22. Hotel Andalas Raya	*	Jln. P. Lintas Andalas	27743
23. Hotel Persamaan	*	Jln. Kp Jawa Dalam IV/4	26965

Bersambung
To be Continued ...

Padang Dalam Angka Tahun 2006

Lanjutan
Continued

Nama Hotel / Name of Hotel	Klasifikasi Classification	Alamat / Address	Telp/Fax
(1)	(5)	(6)	(7)
24. Hotel Wisata I	*	Jln. S Parman No. 108 AB	52125
25. Hotel Wisata II	*	Jln. S Parman No. 9	56231
26. Hotel Pelita	*	Jln. Kp Jawa Dalam III/23	21640
27. Hotel Dahlia	*	Jln. Kp Jawa Dalam III/5	38355
28. Hotel Surya	*	Jln. Bandar Olo No. 22-23	34560
29. Hotel Berlian	*	Jln. Bandar Olo I/4	35414
30. Hotel Maharani	*	Jln. Veteran No. 11	23688
31. Hotel Sawahan	*	Jln. Sawahan No. 36	25127
32. Hotel Putri K Balqis	*	Jln. Hang Tuah No. 27	28780
33. Hotel Bintang	*	Jln. P Karam No. 29	21719
34. Hotel Multi Prima	*	Jln. S Parman No. 234	52567
35. Hotel Hengse	*	Jln. Niaga No. 181	-
36. Hotel Negara	*	Jln. Pasar Mudiak No. 22-24	-
37. Hotel Carlos	*	Jln. Pasar Laban Bungus	30353
38. Hotel Pesona Beach	*	Jln. Pasar Laban Bungus	751192
39. Hotel Jack	*	Objek Wisata Pasir Jambak	39793
40. Hotel Pelita	*	Jln. Kp Jawa Dalam IV/23	-
41. Dangau Mande	*	Objek Wisata Pasir Jambak	-

Sumber : Dinas Pariwisata dan Kebudayaan Kota Padang
Source : *Tourism and Cultural Office of Padang*

Padang Dalam Angka Tahun 2006

Tabel / Table
Nama Biro Perjalanan di Kota Padang
Name of Travel Boureau at Padang
2005

Nama Travel / Travel Name	Type Usaha	Alamat / Adress	Telp/Fax
(1)	(2)	(3)	(4)
1. Tunas Indonesia PT	BPW	Jln. Pondok No. 86 C	31668,37589
2. PT. Minang Permai Sejati	BPW	Jln. Holigoo No. 10	33505,26846
3. Nusa Ina Wisata	BPW	Jln. Diponegoro No. 13	34261,33205
4. Inatour INC	CBPW	Komp Nusantara Building	22175,22163
5. PT. Sianok Indah Holiday	CBPW	Jln. Prof. Dr. Hamka No. 23	58000
6. Pantara	BPW	Jln. M. Yamin SH No. 105	36226,36229
7. PT. Desa Air	CBPW	Jln. S. Parman No. 118	445813
8. PT. Mariani Citra Permai	BPW	Jln. Bundo Kandung No. 35	254666
9. PT. Cendrawasih	BPW	Jln. S. Parman	59095
10. Sumber Lindo Gemilang	BPW	Jln. WR Mongensidi No. 2B	31062,33089
11. PT. Fahmi Utama	BPW	Jln. Raden Saleh No. 52	44388
12. Natrabu	CBPW	Jln. Pemuda No. 29 B	33008,35252
13. Padang Citra Mandiri	BPW	Jln. Veteran No. 79	32910
14. Batour Agung Tour & Travel		Jln. Damar No. 73B	28970
15. Sultana Travel	BPW	Jln. Raden Saleh No. 40	30920,30892
16. Panda Jasa Wisata	BPW	Jln. Veteran No. 21	38289
17. Femina	BPW	Jln. Bagindo Aziz Chan No. 15	34309
18. Empat Focus Wisata	BPW	Komp Monang Indah G 18	482445
19. Ero Tour & Travel	BPW	Jln. Juanda No. 69	442655
20. Berta Holiday Asri	BPW	Jln. Dobi No. 28 B/c	22232
21. PT. Anugrah Citra Ilahi	BPW	Jln. Veteran No. 98	28135,24152
22. PT. Sarana Wisata Jaya Persada	BPW	Jln. Balawan No. 42	765204

Bersambung
To be Continued ...

Padang Dalam Angka Tahun 2006

Lanjutan
Continued

Nama Hotel / Name of Hotel	Type Usaha	Alamat / Adress	Telp/Fax
(1)	(5)	(6)	(7)
23. PT Sinas Citra Wisata	BPW	Jln. S. Parman No. 80	444723
24. PT. Gatra Velindo Mas	BPW	Jln. Veteran No. 74 A	27608
25. PT. Raudhoh Travelindo	CBPW	Jln. Karya No. 1	840195
26. PT Bingkuang Mas Tour & Travel	BPW	Jln. Veteran No. 32 C	36950
27. PT. Bifa Tour & Travel		Jln. Dobi No. 8	893464,89346
28. Kapatas Tour & Travel	BPW	Jln. Aru No. 261 Lubeg	53428
29. PT. Resna Terus Adikurnia	BPW	Jln. S. Parman No. 103 B	-
30. PT. Serosa Merapi Indah	BPW	Jln. Veteran No. 16	841368
31. PT. Surf Company	BPW	Jln. Ir. H. Juanda No. 79	4444997
32. PT. Tridaya Pesona Wisata	BPW	Jln. S. Parman No. 80	40951
33. PT. Mitra Sutera Melindo	BPW	Jln. S. Parman No. 80	446488
34. PT. Melinia Era Globalia	BPW	Komp Hotel Muara	56000
35. PT. Wisata Titian Nusantara	CBPW	Jln. Batang Anai No. 2	58812
36. PT. Dian Mitra Konsultan	BPW	Jln. Raden Saleh	53242
37. PT. Suarna Bumi Persada Holiday	BPW	Jln. Pemuda	444459
38. DMS Tour & Travel	CBPW	Jln. Juanda No. 29	446751
39. Sukma Tour & Travel	CBPW	Jln. Juanda	-

Sumber : Dinas Pariwisata dan Kebudayaan Kota Padang
Source : *Tourism and Cultural Office of Padang*

Padang Dalam Angka Tahun 2006

Tabel / Table
Nama Angkutan Travel di Kota Padang
Name of Travel Transportation at Padang
2005

Nama Angkutan Travel <i>Name of Travel Transportation</i>	Alamat / <i>Adress</i>	Telp/Fax
(1)	(2)	(3)
1. Baruna	Jln. Hang Tuah No. 6	22725
2. BIL	Jln. Cokroaminoto No. 33Q	36202
3. BMW	Jln. Kamp Nias V No. 5A	22163
4. CWN	Jln. Diponegoro No. 2	34399
5. Garuda	Jln. Holigoo No. 7	25024
6. Jaya Wisata	Jln. Imam Bonjol No. 33 B	28613
7. KOPSI	Jln. Holigoo No. 25	27601
8. Merah Sari	Jln. S. Parman No. 222	54313
9. Mitra Andalas Pratama	Jln. H. Agus Salim No. 11 A	37433
10. Nang Motor	Jln. Holigoo No. 6	53956
11. Nusa Mulya	Jln. Khatib Sulaiman No. 66	56679
12. Nitour	Jln. Holigoo No. 4C	22175
13. Putra Inhil	Jln. H Agus Salim No. 11 A	27469
14. RPM	Jln. H Agus Salim No. 11 A	37469
15. Simawang	Jln. Holigoo No. 23	28503
16. Sibulun Indah	Jln. Olo Ladang No. 16	38306
17. SPN	Jln. Hang Tuah	22725
18. SPM	Jln. H. Agus Salim No. 11 A	37469
19. TST	Jln. Imam Bonjol No. 50	24262
20. WNT	Jln. S. Parman No. 187	443002
21. WP	Jln. Belakang Pondok No. 5	23005
22. ZAS	Jln. Holigoo No. 31	37125
23. Zico Putra Transport	Jln. Belakang Olo No. 48	32064

Sumber : Dinas Pariwisata dan Kebudayaan Kota Padang
Source : *Tourism and Cultural Office of Padang*

Padang Dalam Angka Tahun 2006

Tabel / Table
Nama Toko Souvenir di Kota Padang
Name of Souvenir Shop at Padang
2005

Nama Toko / Name of Shop	Alamat / Adress	Telp/Fax
(1)	(2)	(3)
1. Ambun Sori	Jln. Permindo No. 42	28986
2. Abunawas	Pelabuhan Udara Tabing	-
3. Sartika	Jln. Sudirman No. 5	22101-32348
4. Shilda	Jln. Ir. Juanda No. 33	54096-55163
5. Silungkang	Jln. Imam Bonjol No. 6A	26426
6. Silungkang	Jln. Imam Bonjol No. 93 A	53669
7. Tiga Putra	Jln. Hamka No. 29 A	55494
8. Panay	Jln. Imam Bonjol No. 5 /IV	21259
9. Songket Silungkang	Jln. Sungai Bong No. 47	23711
10. Silungkang	Psr Bertingkat Fase III J/9	21236
11. Antiq Souvenir	Jln. Damar Selatan	-
12. Sentra	Kec. Padang Selatan	-

Sumber : Dinas Pariwisata dan Kebudayaan Kota Padang
Source : *Tourism and Cultural Office of Padang*

Padang Dalam Angka Tahun 2006

Tabel / Table
Jumlah Media Elektronik
Number of Electronic Media
2005

Nama Media / Name of Media	Pimpinan / Head	Frekuensi / Frequention
(1)	(2)	(3)
1. RRI Padang	Drs. Syaiful Anwar, MBA	
2. Radio Swasta		
a. Kartika Angkasa Niaga	Dody Sundra	AM 900
b. Andalas Raya Bestari	Khaidir Anwar	EM 101,25
c. Suara Dikara Bawana	Drs. Ing. Payang Ama	AM 120,6
d. Swara Indah Pesona Prima	Valentina Armeyn	FM 106,8
e. Suara Subuh	Yan Basri Yakub	AM 106,2
f. Suara Singgalang Maimbau	Ir. Weno Aulia	FM 100,2
g. Suara Padang	H. Leonardy H. MBA	FM 102,2
h. Radio Gema Karang Putih (Classy FM)	Ir. Asri Mukhtar	FM 103
i. PT Bunda Obor Optimisme Sempana Boos FMO	DR. Hermansyah Aziz	FM 104,4
j. Suara Pesona Minang (Pesona FM)	Syafriady	FM 105,1
k. Radio Muslim Muda (Suara Muslim Muda FM)	Indrawata Wandhana	FM 98,3
l. Radio Favorit	H. Yendril	FM 101,8
3. TVRI Stasiun Sumbar	Purnama Suwandi, SH	
4. Transmisi TV		
a. RCTI	Mhd. Noer	43
b. SCTV	Mhd. Noer	47
c. Metro TV	Mhd. Noer	39
d. Indosiar	Yohanes Nur Edi	49
e. TPI	Mhd. Noer	37
f. ANTV	Yoddy Hendra	45
g. Global TV	Mhd. Noer	41

Bersambung
To be Continued.....

Padang Dalam Angka Tahun 2006

Lanjutan Tabel
Continued Table

Nama Media / Name of Media	Alamat / Address	Telp	Faks.
(1)	(4)	(5)	(6)
1. RRI Padang	Jln. Sudirman No. 12 Pdg	26143	38096
2. Radio Swasta			
a. Kartika Angkasa Niaga	Jln. Sisingamangaraja No. 1 Padang	26176	38096
b. Andalas Raya Bestari	Jln. Ratulangi No. 23 Padang	31498	31643
c. Suara Dikara Bawana	Jln. WR Mangunsidi Padang	25478	34383
d. Suara Indah Pesona Prima	Jln. Ratulangi No. 21 Padang	21397	38206
e. Suara Subuh	Jln. Pontianak No. 22 Ulak Karang	51114	443255
f. Suara Singgalang Maimbau	Jln. Btg Hari No.7 Komp GOR	54990	55432
g. Suara Padang	Jln. S. Parman No. 188	54888	54881
h. Radio Gema Karang Putih (Classy FM)	Gedung Serba Guna Semen Padang	74999	74999
i. PT Bunda Obor Optimisme Sempana Boos FMO	Jln. Arif Rahman Hakim No. 57 Pdg	25370 810155	34212
j. Suara Pesona Minang (Pesona FM)	Jln Raya lubuk Begalung No. 6 Pdg	776491 72072	
k. Radio Muslim Muda (Suara Muslim Muda FM)	Jln. Sumatera No. 4 Lt II Ulak Karang Padang	446659	
l. Radio Favorit	Jl. DR. Sutomo 125	812877	32446
3. TVRI Stasiun Sumbar	Jln. Padang By Pass Km 16 Kt Panjang 30615	46131	46131
4. Transmisi TV			
a. RCTI	Simp. Gadut Bandar Buat	777612	
b. SCTV	Simp. Gadut Bandar Buat	777612	
c. Metro TV	Simp. Gadut Bandar Buat	777612	
d. Indosiar	Bukit Gado-gado Pdg Selatan	767157	767157
e. TPI	Simp. Gadut Bandar Buat	777612	
f. ANTV	Kel. Koto Luar RT 03/ 02 Pauh	7878818	
g. Global TV	Simp. Gadut Bandar Buat	777612	

Sumber : Badan Komunikasi dan Informasi Kota Padang
Source : Agency for Communications and Information, Padang

Padang Dalam Angka Tahun 2006

Tabel / Table
Jumlah Media Cetak
Number of Publication Medya
2005

Media	Jenis Media	Pimpinan Umum	Alamat / Adress	Telpon
(1)	(2)	(3)	(4)	(5)
1. Haluan	Harian	H. Adlis Kasuma	Jln. Damar No.59 Padang	31 660 35 457
2. Singgalang	Harian	H. Basril Jabar	Jln. Veteran No. 17 Padang	25 001 36 923
3. Padang Ekspres	Harian	St. Zaili Asril	Jln. Proklamasi No. 38 A-B Fax. 890074	890 070 890 071 890 073
4. Mimbar Minang	Harian	Irman Gusman	Jln. Batang Anai No. 2 Pdg Fax. 41418	52 346
5. Pos Metro	Harian	Marah Suryanto	Jln. Proklamasi No. 38 A-B	841 259 841 260
6. Serambi Pos	Mingguan	H. Nelson Septiadi	Jln. Dr. Hamka No. 30	44 862 44 863
7. Suara Pembangunan	Mingguan	Farizal, Bsc	Jln. DR. Sutomo 11A	21 519 73 813
8. Sumbar Monitor	Mingguan	MS. Sukma Jaya	Jln. Belitung 21 Warta	52 661
9. Media Perjuangan	Mingguan	Sam Salam	Jln. Rasuna Said 109	444 107
10. Sumatera Executive	Mingguan	Ir. Herman	Jln. Simpang Haru 55	81 035
11. Garda Minang	Mingguan	Masri Tanjung	Jln. Dr. Hamka No. 17C Pdg	52 798

Bersambung
To be Continued.....

Padang Dalam Angka Tahun 2006

Lanjutan Tabel
Continued Table

Media	Jenis Media	Pimpinan Umum	Alamat / Adress	Telpon
(1)	(2)	(3)	(4)	(5)
12. Media Sumbar	Mingguan	Fadril Aziz Isnani	Jln. Terandam III No. 18 Pdg	31 376
13. Metro Minang	Mingguan	Ir. BS Gindo Sutan	Jln. Jhoni Anwar Q5	41652
14. Sumatera Ekspos	Mingguan	Zainal Kifli, SH	Jln. Simp. Haru 55	810835
15. Payuang	Mingguan	Kamaruzaman	Jln. Sutomo 130	35946
16. Andalas Ekspres	Mingguan	Awaludin Lubis	Jln. Dr.M. Hatta 31 Anduring	30902
17. Zaman	Tabloid	Irawadi	Jln. Batang Kampar No. 1 Pdg	54 608
18. Prestasi	Tabloid	Lailatul Adil	Jln. Sebarang Padang Utara I No. 213	34 658 840 820
19. Publik	Tabloid	AA Dt. Rajo Djohan	Jln. Jhoni Anwar No. C3 Lt II Lapai	40 302
20. Forum Bisnis	Tabloid	Billy Saputra Dt Jono Sati	Jln. Gajah Mada 10 Gn Pangilun	41 910
21. Buah Sakato	Tabloid	Drs. H. Asrizal As- man, MM	Biro Humas Prop. Sumbar	31 549
22. Media Watch	Tabloid	Syaiful Yazan	Jln. Rasuna Said No. 71	39 618
23. Padang Post	Tabloid	Drs. Syafruddin Abbas, MPd	Jln. S. Parman 192 A	443 278

Bersambung
To be Continued.....

Padang Dalam Angka Tahun 2006

Lanjutan Tabel
Continued Table

Media	Jenis Media	Pimpinan Umum	Alamat / Adress	Telpon
(1)	(2)	(3)	(4)	(5)
24. Podium	Tabloid	Pranki	Jln. Banjarmasin J8 Asratek	51229
25. Wira Pos	Tabloid	Andi Irman	Jln. Imam Bonjol 19	
26. Balega	Buletin	Ir. Nofril, SE AKT	Biro Humas PT Semen Padang	202 002 202 171
27. Media Info Kota	Majalah	Drs. Syafyan Jimmy	Jln. Ujung Gurun No. 2 Pdg	21 414
28. Media BAZ	Bulanan	H. Mas'ud Abidin	Komp. Masjid Nurul Iman	25136

Sumber : Badan Komunikasi dan Informasi Kota Padang
Source : *Agency for Communications and Information, Padang*

Padang Dalam Angka Tahun 2006

Tabel / Table
Jumlah Angkutan Kota Trayek Utama menurut Jenis
Number of City transport at Main Route by Kind
2005

No.	Kode Trayek	Trayek	Jenis	
			Bus Kota	Mikrolet
(1)		(2)	(3)	(4)
1	14A	Pasar Raya-Thamrin-Sudirman-KH.Sulaiman-Adinegoro-Lubuk Buaya	95	
2	14B	Pasar Raya-Thamrin-Raden Saleh-S.Parman-Adinegoro-Lubuk Buaya	78	
3	34	Pasar Raya-Thamrin-Proklamasi-Simpang Haru-Lubeg-Bandar Buat	155	
4	54	Pasar Raya-Patimura-A.Yani-Sudirman-Perintis Kemerdekaan-Simpang Haru-Andalas-Kapalo Koto	88	
5	74	Pasar Raya-Bundo Kandung-Pemuda-Hamka-Ikur Koto-By Pass-Terminal Regional Bingkuang	3	
6	74A	Pasar Raya-Bundo Kandung-Pemuda-Adinegoro-Simpang Kalumpang-By Pass-Terminal Regional Bingkuang	4	

Sumber : Dinas Perhubungan Kota Padang
Source : *Transportation Service of Padang*

Padang Dalam Angka Tahun 2006

Tabel / Table
Jumlah Angkutan Kota Trayek Cabang menurut Jenis
Number of City transport at Branch Route by Kind
2005

No.	Kode Trayek	Trayek	Jenis	
			Bus Kota	Mikrolet
(1)	(2)	(3)	(4)	
1	201	Pasar Raya-Thamrin-Proklamasi-Perintis Kemerdekaan-Gajah mada-Siteba-Gunung Sarik	-	35
2	202	Pasar Raya-Thamrin-Proklamasi-Perintis Kemerdekaan-Gajah Mada-Siteba-Balai Baru	-	35
3	203	Pasar Raya-Patimura-Sudirman-KH.Sulaiman-Joni Anwar-Siteba-Dadak Tunggul Hitam		47
4	204	Pasar Raya-Thamrin-Proklamasi-Perintis Kemerdekaan-Gajah Mada- Siteba-Gunung Sarik-Belimbing	-	73
5	205	Pasar Raya-Thamrin-Proklamasi-Perintis Kemerdekaan-Gajah Mada-Siteba-Sungai Sapih	-	26
6	206	Pasar Raya-Thamrin-Proklamasi-Perintis Kemerdekaan-Gajah Mada-Siteba-Gurun Laweh	-	24
7	207	Pasar Raya-Patimura-Sudirman-KH.Sulaiman-Jhoni Anwar-Siteba-Maransi-TRB		76
8	301	Pusat Kota-Thamrin-Proklamasi-Lubeg-Bandar Buat-Indarung-THR Bung Hatta	-	12
9	302	Pasar Raya-Thamrin-Proklamasi-Simp Haru-Lubeg-Bandar Buat-Indarung		23
10	303	Pasar Raya-Thamrin-Proklamasi-Simp Haru-Lubeg-Bandar Buat-Indarung-Karang Putih		23
11	304	Pasar Raya-Thamrin-Proklamasi-Simp Haru-Lubeg-Bandar Buat-Indarung-Ngalau	-	25

Bersambung
To be Continued.....

Padang Dalam Angka Tahun 2006

Lanjutan Tabel
Continued Table

No.	Kode Trayek	Trayek	Jenis	
			Bus Kota	Mikrolet
(1)	(2)		(3)	(4)
12	305	Pasar Raya-Thamrin-Proklamasi-Simpang Haru-Lubeg-Bandar Buat-Perum Semen Padang	-	29
13	306	Pasar Raya-Thamrin-Proklamasi-Simp. Haru-Lubeng-Bandar Buat-Perum Cubadak Indah-Indarung	-	46
14	307	Pasar Raya-Thamrin-Proklamasi-Simp.Haru-Lubeng-Bandar Buat-Ulu Gadut		37
15	308	Pusat Kota-Thamrin-Proklamasi-Simp.Haru-Lubeg-Bandar Buat Rindang Alam		8
16	401	Psr Raya-Thamrin-Seb.Padang-St.Syahrir-Perum Jondul Mata Air	-	24
17	402	Pasar Raya-Thamrin-Seb.Padang-St.Syahrir-Air Manis		6
18	403	Pasar Raya-Thamrin-Seb.Padang-St.Syahrir-Koto Baru Banuaran	-	22
19	404	Pasar Raya-Thamrin-Seb.Padang-St.Syahrir-Seberang Palinggam	-	15
20	405	Psr Raya-Thamrin-Seb.Padang-St.Syahrir-Perum Cendana Mata Air		11
21	407	Pasar Raya-Thamrin-Seb.Padang-St.Syahrir-Bukit Putus-By Pass-Perum Pegambiran	-	5
22	407A	Pasar Raya-Thamrin-Proklamasi-Simp.Haru-Lubeg-By Pass-Arai Pinang	-	108
23	408	Pasar Raya-Thamrin-Proklamasi-Air Camar-BT.Tebal-By Pass-Pegambiran	-	22
24	409	Pasar Raya-Patimura-Sudirman-ABD.Muis-Alai-Ampang-Durian Taruang	-	14

Bersambung
To be Continued.....

Padang Dalam Angka Tahun 2006

Lanjutan Tabel
Continued Table

No.	Kode Trayek	Trayek	Jenis	
			Bus Kota	Mikrolet
(1)		(2)	(3)	(4)
25	410	Pasar Raya-Patimura-Sudirman-Tan Malaka-Simp.Haru-LB.Lintah-Durian Tarung	-	30
26	411	Pasar Raya-Patimura-Sudirman-Tan Malaka-Simp.Haru-Marapalam-Parak Karakah-Pisang-Kapalo Koto-Limau Manis		20
27	412	Pasar Raya-Patimura-Sudirman-Tan Malaka-Simp.Haru-Lubeg-Tanah Sirah-Piai-Kapalo Koto-Limau Manis	-	23
28	413	Pasar Raya-Hiligoo-Thamrin-Proklamasi-Parak Pisang-Air Camar-Aur Duri	-	7
29	414	Pasar Raya-Patimura-Sudirman-ABD.Muis-Alai-Ampang-Karang Ganting		18
30	416	Pasar Raya - Bundo Kandung - Pemuda - S.Parman - Hamka - Wisma Indah V - Pasir Putih	-	58
31	417	Psr Raya-Bundo Kandung-Pemuda-S.Parman-Hamka-Cimpago Putih	-	13
32	419	Pasar Raya-Belakang Olo-Damar-S.Parman-Hamka-Adinegoro-Lubuk Buaya	-	292
33	420	Pasar Raya-Bundo Kandung-Pemuda-S.Parman-Hamka-Asrm Haji	-	20
34	421	Psr Raya-Bundo Kandung-Pemuda-S.Parman-Hamka-Prpk Tabing	-	24
35	422	Psr Raya-Bundo Kandung-Pemuda-S.Parman-Hamka-Labor	-	105
36	423	Pasar Raya-Bundo Kandung-Pemuda-S.Parman-Hamka-Adinegoro-Pasir Jambak	-	93

Bersambung
To be Continued.....

Padang Dalam Angka Tahun 2006

Lanjutan Tabel
Continued Table

No.	Kode Trayek	Trayek	Jenis	
			Bus Kota	Mikrolet
(1)		(2)	(3)	(4)
37	424	Pasar Raya-Belakang Olo-Damar-S.Parman-Wisma Warta	-	31
38	427	Pasar Raya-Thamrin-Proklamasi-Perintis Kemerdekaan-Gajah Mada-Kp.Koto	-	1
39	428	Pasar Raya-Belakang Olo-Damar-S.Parman-Hamka-Dadok Tunggul Hitam	-	56
40	429	Pasar Raya-Belakang Olo-Patimura-Sudirman-Khatib Sulaiman-Jhoni Anwar-Wisma Indah II Lapai	-	6
41	430	Pasar Raya-Patimura-Tan Malaka-Agus Salim-Andalas-LB.Lintah-By Pass-Korong Gadang-Perum Belimbing	-	78
42	430A	Pasar Raya-Patimura-A.Yani-ABD.Muis-Perintis Kemerdekaan-Alai-Ampang-By Pass-Taruko-Belimbing	-	22
43	431	Pasar Raya-Patimura-Tan Malaka-Agus Salim-Andalas-Lubuk Lintah-By Pass-Balai Baru	-	21
44	431A	Pasar Raya-Patimura-Tan Malaka- Agus Salim-Andalas-Lubuk Lintah-By Pass-Gordang Permai-Balai Baru	-	16
45	432	Pasar Raya-Belakang Olo-Patimura-Sudirman-KH.Sulaiman-Jhoni Anwar-Kapung Baru Brandon	-	5
46	433	Pasar Raya-Thamrin-ST.Syahrir-Teluk Bayur	-	96
47	434	Pasar Raya-Thamrin-Proklamasi-Parak Pisang-Air Camar-Pampangan -Gaung-Teluk Bayur	-	78

Bersambung
To be Continued.....

Padang Dalam Angka Tahun 2006

Lanjutan Tabel
Continued Table

No.	Kode Trayek	Trayek	Jenis	
			Bus Kota	Mikrolet
(1)	(2)		(3)	(4)
48	436	Psr Raya-Thamrin-Proklamasi-Simp.Haru-Lubeg-By Pass-Kp.Jua	-	36
49	437	Pasar Raya-Thamrin-ST.Syahri-Gaung-Sei Beremas-Tl.Kabung	-	24
50	438	Psr Raya - Patimura - A.Yani-Tan Malaka-Simpang Haru-Andalas-Ketaping - By Pass -Terminal Regional Bingkuang	-	25
51	439	Psr Raya-Thamrin-Proklamasi-Simp.Haru-Marapalam-Lb. Begalung-By Pass-Terminal Regional Bingkuang		18
52	439A	Pusat Kota-Thamrin-Proklamasi-Simp.Haru-Lubeg-By Pass-Terminal Regional Bingkuang	-	27
53	439B	Pusat Kota-Proklamasi-Wahidin-Sawahana-Simp.Haru-Lubeg-By Pass-Terminal Bingkuang	-	15
54	440	Pasar Raya-Patimura-Abd.Muis-Perintis Kemerdekaan-Alai-Ampang-By Pass-Terminal Regional Bingkuang	-	23
55	444	Pusat Kota-Blk Olo-Damar-S.Parman-Hamka-Simp.Tabing-By Pass-TRB	-	11
56	444A	Pusat Kota-Blk.Olo-Damar-S.Parman-Hamka-Sp.Tabing-Lubuk Minturun-Tanjung Aur	-	11
57	444B	Pusat Kota-Blk.Olo-Damar-S.Parman-Hamka-Sp.Tabing-Lubuk Minturun-Sei Lareh	-	15
58	445	Pasar Raya-Bundo Kandung-Pemuda-S.Parman-Hamka-Adinegoro-Simpang Kalumpang-By Pass-Terminal Regional Bingkuang	-	32
59	448	Pasar Raya-Patimura-A.Yani-Tan Malaka-Simpang Haru-Andalas-Ketaping-Pasar Baru	-	46

Sumber : Dinas Perhubungan Kota Padang
Source : *Transportation Service of Padang*

Padang Dalam Angka Tahun 2006

Tabel / Table
Jumlah Angkutan Kota Trayek Ranting menurut Jenis
Number of City transport at Stick Route by Kind
2005

No.	Kode Trayek	Trayek	Jenis	
			Bus Kota	Mikrolet
(1)		(2)	(3)	(4)
1	B03	Bandar Buat-Siteba	-	1
2	B04	Bandar Buat-Ulu Gadut	-	2
3	B06	Bandar Buat-Batu Busuk-Lambung Bukit	-	1
4	B07	Bandar Buat-Koto Baru	-	3
5	B08	Bandar Buat-Cubadak Indah	-	1
6	B09	Bandar Buat-Karang Putih-Ngalau	-	3
7	B13	Bandar Buat-Limau Manis-Kampus Unand	-	2
8	B16	Bandar Buat-RindangAlam	-	2
9	T01	Simp.Tunggul Hitam-Limau Manis	-	10
10	T02	Simp.Tunggul Hitam-Terminal Regional Bingkuang	-	24
11	T03	Simp.Tunggul Hitam-Perumnas Belimbing	-	11
12	T04	Simp.Tunggul Hitam-Kampung Kalawi	-	7
13	T05	Simp.Tunggul Hitam-Pasir Jambak	-	7
14	L01	Lubuk Buaya-Sungai Bangek	-	13

Bersambung
To be Continued.....

Padang Dalam Angka Tahun 2006

Lanjutan Tabel
Continued Table

No.	Kode Trayek	Trayek	Jenis	
			Bus Kota	Mikrolet
(1)		(2)	(3)	(4)
15	L02	Lubuk Buaya-Perumnas Belimbing	-	7
16	L03	Lubuk Buaya-Perumnas Belimbing Via By Pass	-	6
17	L04	Lubuk Buaya-Gunung Sarik	-	10
18	K01	Terminal Regional Bingkuang-By Pass-Simp.Kalumpang-Lb.Buaya-Batas Kota	-	11
19	K02	Terminal Regional Bingkuang-By Pass-Simpang Tabing-Lb. Buaya	-	8
20	K03	Terminal Regional Bingkuang-By Pass-Anak Air-Padang Sarai	-	12
21	K04	Batas Kota-Lubuk Buaya-Adinegoro-Simp.Kalumpang-Simp.Parak Buruak-By Pass-Tanjung Aur	-	12
22	W01	Wisma Warta-B.Hatta-S.Parman-Jhoni Anwar-Gj.Mada-Alai-KH.Sulaiman-Jhoni Anwar-Wisma Warta	-	15
23	W02	Wisma Warta-B.Hatta-S.Parman-Jhoni Anwar-Gj.Mada-Alai-Raden Saleh-S.Parman-Wisma Warta	-	17
24	720	Terminal Regional Bingkuang-By Pass-Durian Tarung-Sp.Koto Tingga-Pasar Baru-PLTG-Bandar Buat	-	22
25	724	Terminal Reg. Bingkuang-By Pass-Simp.Lubeg-Teluk Bayur	-	28
26	726	Terminal Reg. Bingkuang-By Pass-Simp.Lubeg-Bandar Buat	-	21

Bersambung
To be Continued.....

Padang Dalam Angka Tahun 2006

Lanjutan Tabel
Continued Table

No.	Kode Trayek	Trayek	Jenis	
			Bus Kota	Mikrolet
(1)	(2)	(3)	(4)	
27	TS01	Terminal Siteba-Kampung Koto-Arai Pinang	-	12
28	TS02	Terminal Bingkuang-By Pass-Gunung Sarik-Sungai Sapih-Siteba	-	12
29	TS03	Terminal Siteba-By Pass-Baiturahmah	-	7
30	TS04	Terminal Bingkuang-By Pass-Baiturahmah-Maransi-Berok Siteba	-	13
31	TS05	Terminal Siteba-Durian Ratus-Terminal Bingkuang-Baiturahmah	-	17
32	TS06	Terminal Siteba-Gurun Lawas-Kalumbuk-By Pass-Perumahan Polda	-	25
33	PB01	Terminal Bingkuang-By Pass-Simp.Taratak Paneh-Perumnas Belimbing	-	8
34	PB02	Terminal Bingkuang-By Pass-Simp.Ketaping-Psr.Ambacang-Pasar Baru	-	12
35	BB01	Terminal Bingkuang-By Pass-Sungai Sapih-Balai Baru	-	13
36	BB02	Terminal Bingkuang-By Pass-RSUD-Lolo-Sei.Lareh-Gn.Sarik-Balai Baru	-	12
37	BB03	Terminal Bingkuang-By Pass-KP.Tarusan-Rimbo Api Api-Kabun Lambau-Sei.Lareh-Gn.Sarik-Balai Baru	-	13
38	BB04	Balai Baru-Gn.Sarik-Perumnas Belimbing	-	13

Sumber : Dinas Perhubungan Kota Padang
Source : *Transportation Service of Padang*