



BADAN PUSAT STATISTIK
PROVINSI KALIMANTAN UTARA

ST 2023
SENSUS PERTANIAN

KEMISKINAN DAN KETIMPANGAN

PROVINSI KALIMANTAN UTARA MARET 2023



Mas'ud Rifai, SST., M.M

Kepala
BPS Provinsi Kalimantan Utara



Tanjung Selor, 17 Juli 2023



METODE KEMISKINAN BPS: BASIC NEED APPROACH

Untuk mengukur kemiskinan, BPS menggunakan konsep **kebutuhan dasar (basic needs approach)** → *Handbook on Poverty and Inequality: The World Bank, 2009.*



Dengan pendekatan ini, kemiskinan dipandang sebagai ketidakmampuan dari sisi ekonomi untuk memenuhi kebutuhan dasar makanan dan bukan makanan yang diukur menurut garis **kemiskinan (makanan & bukan makanan)**.



Garis kemiskinan makanan adalah nilai pengeluaran kebutuhan minimum makanan (setara 2100 kkalori per kapita per hari)



Garis kemiskinan bukan makanan adalah nilai minimum pengeluaran untuk perumahan, sandang, pendidikan, kesehatan dan kebutuhan pokok non-makanan lainnya.



Penduduk miskin adalah penduduk yang memiliki rata-rata **PENGELUARAN** per kapita per bulan di bawah Garis Kemiskinan.



Sumber Data: Survei Sosial Ekonomi Nasional (Susenas).



1

FENOMENA





FENOMENA SOSIAL EKONOMI KALIMANTAN UTARA

Maret 2023



Perkembangan beberapa indikator ekonomi

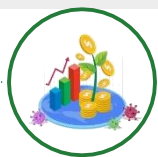

Inflasi

Inflasi tahun ke tahun gabungan Kota Tarakan dan Kota Tanjung Selor mencapai **4,17 persen** pada bulan Maret 2023. Sedangkan Inflasi Maret 2023 dibandingkan dengan September 2022 adalah sebesar **1,17 persen**



Pertumbuhan Ekonomi

Pertumbuhan ekonomi triwulan I 2023 dibandingkan triwulan I 2022 tumbuh **5,23 persen**.



Nilai Tukar Petani

NTP Maret 2023 sebesar 113,34 turun 0,12 persen dibandingkan Februari 2023. NTUP (Nilai Tukar Usaha Petani) Maret 2023 sebesar 115,03 naik 0,30 persen dibandingkan bulan sebelumnya.



Tingkat Pengangguran Terbuka

Tingkat pengangguran terbuka pada bulan Februari 2023 sebesar 4,10 persen, turun sebesar 0,5 persen poin dibanding Februari 2022



FENOMENA SOSIAL EKONOMI KALIMANTAN UTARA (2)

Maret 2023



Perkembangan Program Bantuan Perlindungan Sosial berikut:



Sembako

Penyaluran bantuan Program Sembako pada tahun 2023 tahap I telah disalurkan kepada 18.973 KPM (76,1% dari target 24.930 KPM),



PKH

pada triwulan I sebanyak sebanyak 13.677 KPM telah disalurkan ke KPM (82,2% dari target 16.637)



FENOMENA SOSIAL EKONOMI KALIMANTAN UTARA

Maret 2023



Iklm dan Produksi Padi



Curah Hujan

Curah hujan di bulan Maret lebih tinggi dibandingkan dengan September 2022
Sumber: BMKG



Produksi Padi

Produksi Gabah Kering Giling pada Maret 2022 sebesar 1.853 Ton. **Puncak panen padi** terjadi di bulan **Januari-Maret**.

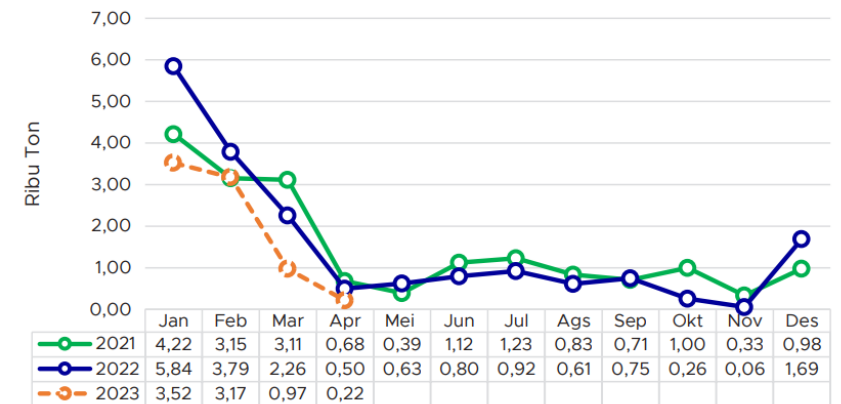
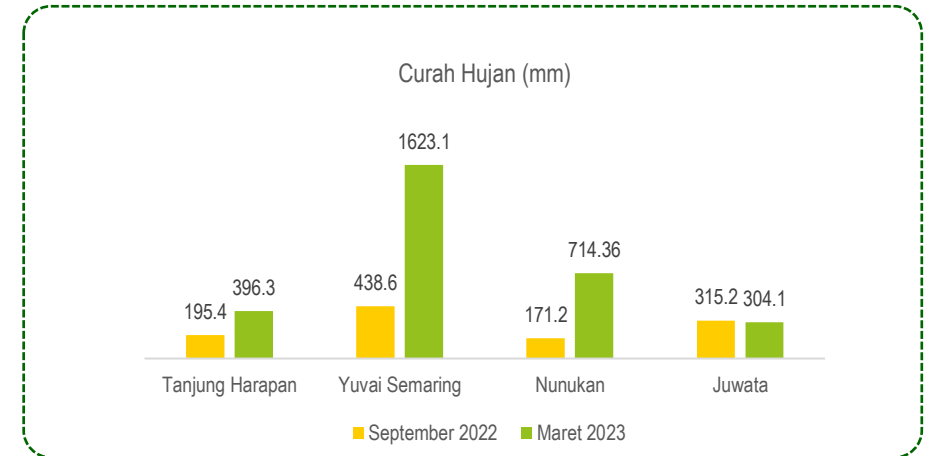



2



ANGKA KEMISKINAN MARET 2023

6,45%

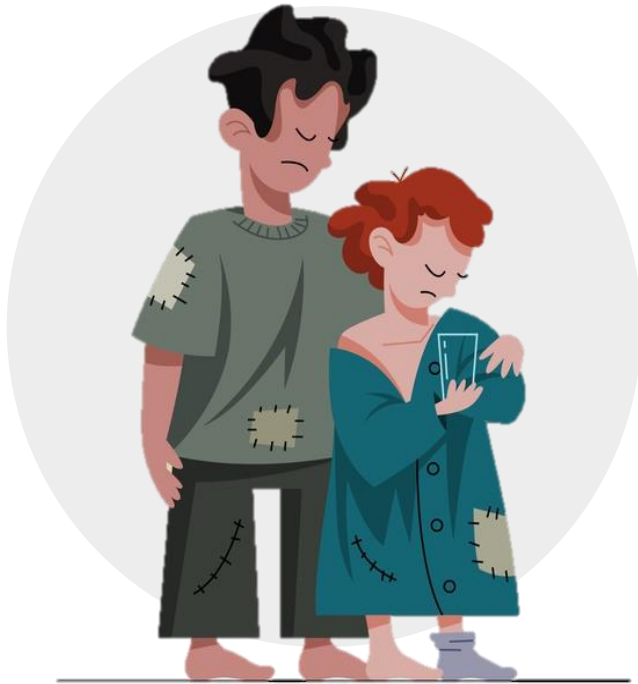

Persentase Penduduk Miskin (PO)
Kalimantan Utara Maret 2023

Sumber: Susenas Maret 2023

PERSENTASE PENDUDUK MISKIN (PO)

Maret 2023

Persentase Penduduk Miskin
Maret-September 2022
Turun 0,41 persen poin

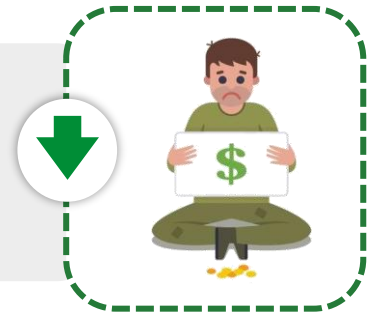

Turun dibandingkan Kondisi September 2022 yang sebesar **6,86%**



Turun sebesar **0,32 persen poin** dibandingkan Kondisi Maret 2022 yang sebesar **6,77 %**

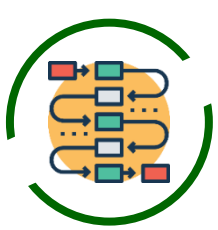

PERKEMBANGAN KEMISKINAN DI KALIMANTAN UTARA

Maret 2015- Maret 2023

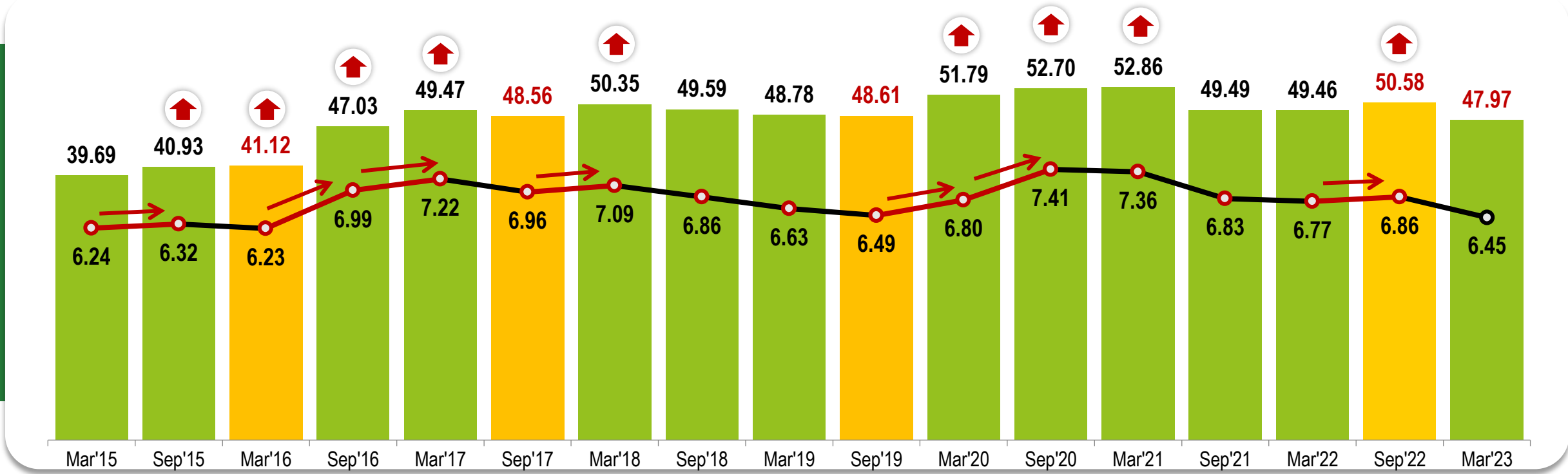

- ✓ Jumlah Penduduk Miskin pada Maret 2023 sebesar 47,97 ribu orang, **turun 2,6 ribu orang** terhadap September 2022.
- ✓ Persentase Penduduk Miskin pada Maret 2023 sebesar 6,45 persen, **turun 0,41 persen poin** terhadap September 2022.

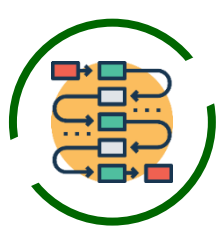

SEBARAN PERSENTASE PENDUDUK MISKIN MENURUT DAERAH KOTA/DESA

Maret 2020 – Maret 2023

DISPARITAS KEMISKINAN PERKOTAAN DAN PERDESAAN MASIH TINGGI

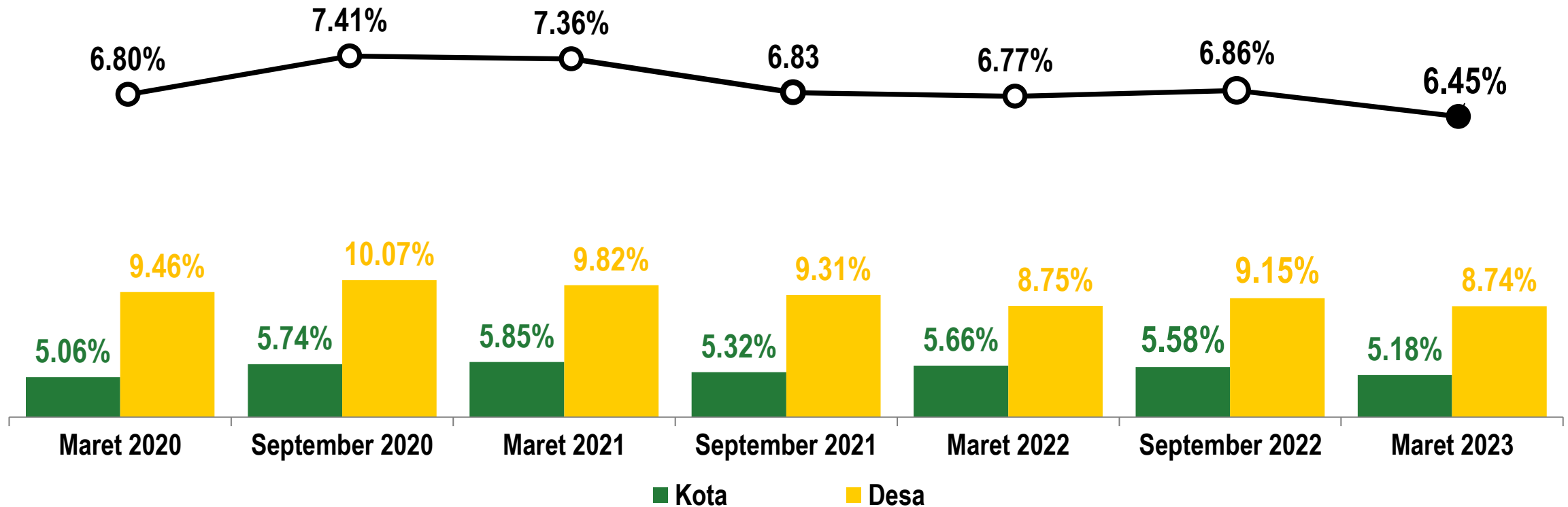



INDIKATOR KEMISKINAN

	September 2022	Maret 2023
Penduduk Miskin (000 jiwa)	50,58	47,97
Persentase Penduduk Miskin (%)	6,86	6,45
Garis Kemiskinan (Rp Perkapita/bulan)	802.566	817.876
Indeks Kedalaman Kemiskinan	0,603	0,639
Indeks Keparahan Kemiskinan	0,098	0,107



PERSENTASE DAN JUMLAH PENDUDUK MISKIN PROVINSI KALIMANTAN UTARA **SEPTEMBER 2022 - MARET 2023**

DAERAH/TAHUN	INDIKATOR	
	PERSENTASE PENDUDUK MISKIN/P0 (%)	JUMLAH PENDUDUK MISKIN (RIBU)
(1)	(2)	(3)
Perkotaan		
September 2022	5,58	26,38
Maret 2023	5,18	24,75
Perubahan	-0,40	-1,63
Perdesaan		
September 2022	9,15	24,20
Maret 2023	8,74	23,22
Perubahan	-0,41	-1,02
Kota+Desa		
September 2022	6,86	50,58
Maret 2023	6,45	47,97
Perubahan	-0,41	-2,65

KOMPOSISI GARIS KEMISKINAN KALIMANTAN UTARA

Peranan komoditi makanan terhadap garis kemiskinan jauh lebih besar dibandingkan peranan komoditi bukan makanan.

Pada Maret 2023 komoditi makanan menyumbang sebesar 73,27 persen

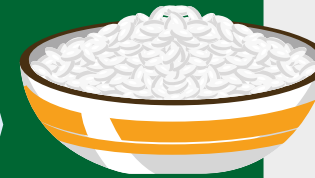

SHARE
GK MAKANAN

73,27%



SHARE GK
NON MAKANAN

26,73%



SHARE KOMODITI MAKANAN

No	Perkotaan		Perdesaan	
	Komoditi	%	Komoditi	%
1	Beras	25.85	Beras	25.85
2	Rokok kretek filter	12.65	Rokok kretek filter	22.10
3	Telur ayam ras	6.45	Bandeng	5.41
4	Bandeng	6.31	Telur ayam ras	4.61
5	Daging ayam ras	4.96	Mie instan	4.13
6	Mie instan	4.43	Gula pasir	4.05
7	Kue basah	4.13	Daging ayam ras	3.80
8	Gula pasir	2.89	Bawang merah	2.62
9	Bawang merah	2.55	Kue basah	2.24
10	Tongkol/tuna/cakalang	2.30	Kopi bubuk & kopi instan (sachet)	2.08



SHARE KOMODITI NON MAKANAN

No	Perkotaan		Perdesaan	
	Komoditi	%	Komoditi	%
1	Perumahan	36.00	Perumahan	44.75
2	Listrik	11.79	Bensin	10.56
3	Bensin	9.51	Listrik	7.16
4	Pendidikan	8.05	Perlengkapan mandi	5.65
5	Perlengkapan mandi	5.80	Pendidikan	5.41
6	Air	5.01	Sabun cuci	3.08
7	Perawatan kulit, muka, kuku, tambut	2.63	Kayu bakar	2.98
8	Pakaian jadi perempuan dewasa	2.43	Perawatan kulit, muka, kuku, tambut	2.75
9	Angkutan	2.21	Pakaian jadi perempuan dewasa	1.87
10	Pakaian jadi laki-laki dewasa	2.04	Pakaian jadi laki-laki dewasa	1.73



3



KETIMPANGAN PENGELUARAN MARET 2023



PERKEMBANGAN GINI RATIO

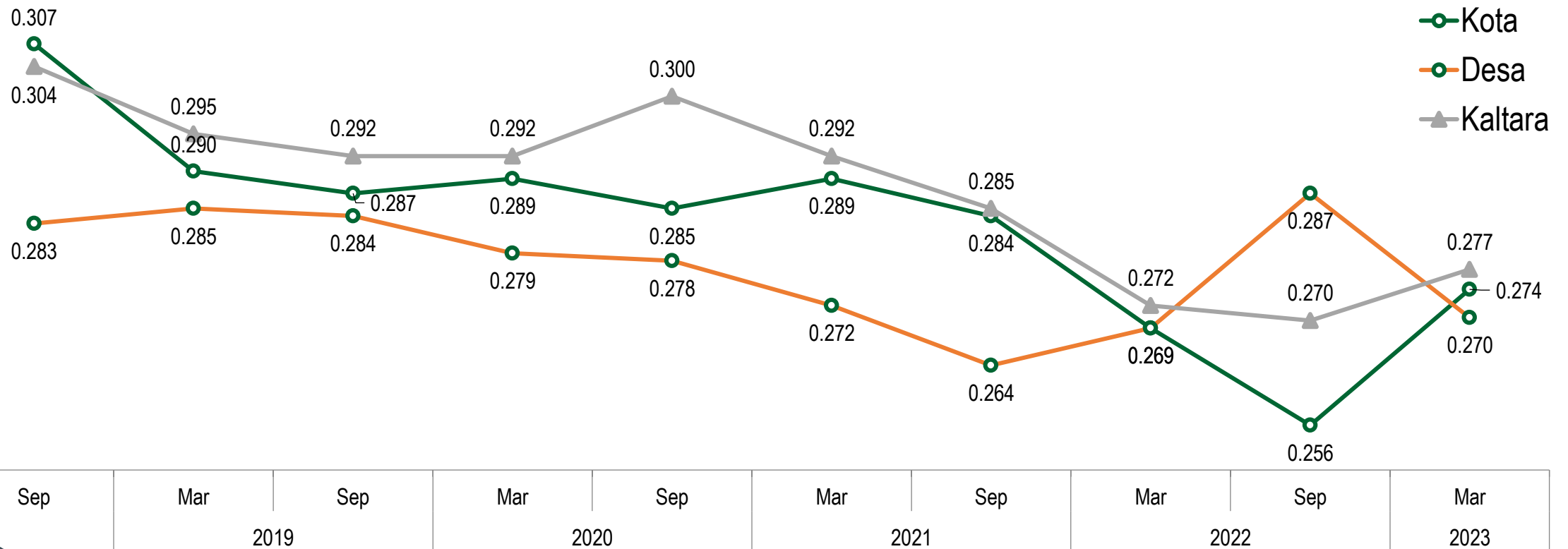

“ **Gini Ratio**, bernilai antara 0 - 1. Semakin tinggi nilai *Gini Ratio* menunjukkan ketimpangan yang semakin tinggi.





DISTRIBUSI PENGELUARAN PENDUDUK KALIMANTAN UTARA SEPTEMBER 2022 – MARET 2023

Daerah/Tahun	Penduduk 40 persen Terbawah	Penduduk 40 persen Menengah	Penduduk 20 persen Atas	Jumlah
(1)	(2)	(3)	(4)	(5)
Perkotaan				
September 2022	24,82	38,91	36,27	100
Maret 2023	23.97	37.65	38.38	100
Perdesaan				
September 2022	23,16	38,28	38,56	100
Maret 2023	23.78	38.62	37.60	100
Perkotaan+Perdesaan				
September 2022	23,91	38,72	37,37	100
Maret 2023	23.77	37.80	38.43	100



**BADAN PUSAT STATISTIK
PROVINSI KALIMANTAN UTARA**

ST 2023
SENSUS PERTANIAN



Terima Kasih!
kaltara.bps.go.id



BPS KALTARA **HEBAT!**

Ilustrasi: Tugu Cinta Damai

Ilustrasi: Foto Pakaian Adat Suku Bülungan