

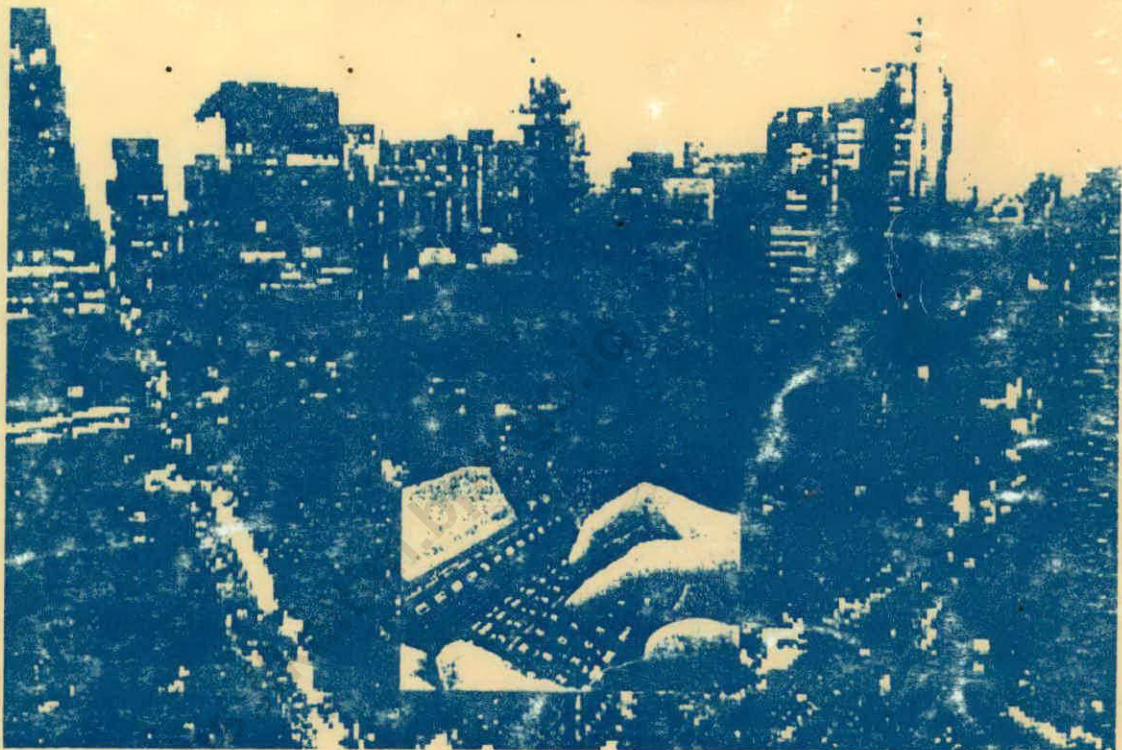

Katalog BPS : 7110.6400

**INDEKS HARGA KONSUMEN
DAN
LAJU INFLASI
PROPINSI KALIMANTAN TIMUR
TAHUN 1999**



BPS **BADAN PUSAT STATISTIK
PROPINSI KALIMANTAN TIMUR**



3366

Bepta

Katalog BPS : 7110.6400

INDEKS HARGA KONSUMEN DAN LAJU INFLASI

PROPINSI KALIMANTAN TIMUR

TAHUN 1999



BPS BADAN PUSAT STATISTIK
PROPINSI KALIMANTAN TIMUR

**PUBLIKASI INDEKS HARGA KONSUMEN
DAN INFLASI PROPINSI KALIMANTAN TIMUR 1999**

Nomor katalog : 7110 . 6400
ISBN : 979.479.601.8
Nomor Publikasi : 64.540.200007

Naskah :
Bidang Statistik Distribusi

Diterbitkan oleh :
Badan Pusat Statistik Propinsi Kalimantan Timur

Dicetak Oleh :
Badan Pusat Statistik Propinsi Kalimantan Timur

Boleh dikutip dengan menyebutkan sumbernya

<https://kaltim.bps.go.id>

Tim Penyusun

Pengarah : Sunari Sarwono, MA
Penanggung Jawab : Jusuf Hasan, B.St
Penyunting / Editor : Imam Masduki, B.St
Penulis : Yahya Ubed, S.Si
Pengolah Data : Dahliani, SE

<https://kaltim.bps.go.id>

Kata Pengantar

Kebutuhan akan data statistik sebagai bagian dari proses perencanaan, dan pengambilan suatu kebijakan semakin dirasakan penting. Badan Pusat Statistik sebagai satu-satunya instansi pemerintah penyedia data dituntut mampu menyediakan beragam data sesuai dengan kebutuhan para pengguna data, baik itu untuk kalangan swasta maupun instansi pemerintah. Salah satu bentuk penyediaan data yang diterbitkan oleh Badan Pusat Statistik Propinsi Kalimantan Timur adalah "Indeks Harga Konsumen dan Inflasi Propinsi Kalimantan Timur Tahun 1999".

Publikasi ini memuat series data Indeks Harga Konsumen dan Inflasi yang dirinci menurut tujuh kelompok pengeluaran barang/jasa, yaitu : Kelompok Bahan makanan, Kelompok Makanan Jadi, Minuman, Rokok dan Tembakau, Kelompok Perumahan, Kelompok Sandang, Kelompok Kesehatan, Kelompok Pendidikan, Rekreasi dan Olah Raga, serta Kelompok Transport dan Komunikasi menurut tahun kalender dari bulan Januari 1999 sampai dengan bulan Desember 1999 dan tahun anggaran 1999/2000.

Dengan data Indeks Harga Konsumen dan Laju Inflasi ini, maka perubahan harga dan stabilitas ekonomi yang terjadi selama tahun kalender dan tahun anggaran dapat diketahui, sehingga dapat digunakan untuk perencanaan pembangunan, khususnya untuk penyesuaian standar gaji/upah.

Kami menyadari bahwa publikasi ini masih jauh dari kesempurnaan untuk memenuhi dari kebutuhan data para konsumen secara maksimal, oleh karena itu diharapkan saran dan pendapat dalam pengembangan dan penyempurnaan dimasa mendatang.

Diharapkan dengan terbitnya publikasi Indeks Harga Konsumen dan laju Inflasi Propinsi Kalimantan Timur ini dapat membantu pengguna data.

Samarinda, Juni 2000
Kepala Badan Pusat Statistik
Propinsi Kalimantan Timur

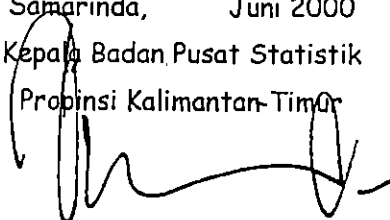
SUNARI SARWONO, MA.
NIP. 340004312

Daftar Isi

	Halaman
Kata Pengantar	i
Daftar Isi	ii
I. Pendahuluan	1
II. Metodologi	4
III. Ulasan Singkat	6
Tabel 1. Laju Inflasi 43 Kota Di Indonesia Menurut Tahun Kalender dan Tahun Anggaran (1996=100).....	15
Tabel 2. Indeks Harga Konsumen (IHK) Nasional Menurut Kelompok Pengeluaran Tahun 1999 (1996=100)	16
Tabel 3. Indeks Harga Konsumen (IHK) Kota Samarinda Menurut Kelompok Pengeluaran Tahun 1999 (1996=100)	17
Tabel 4. Indeks Harga Konsumen (IHK) Kota Balikpapan Menurut Kelompok Pengeluaran Tahun 1999 (1996=100)	18
Tabel 5. Indeks Harga Konsumen (IHK) Kalimantan Timur Menurut Kelompok Pengeluaran Tahun 1999 (1996=100)	19
Tabel 6. Persentase Perubahan IHK Nasional Menurut Kelompok Pengeluaran Tahun 1999	20
Tabel 7. Persentase Perubahan IHK Kota Samarinda Menurut Kelompok Pengeluaran Tahun 1999	22
Tabel 8. Persentase Perubahan IHK Kota Balikpapan Menurut Kelompok Pengeluaran Tahun 1999	24
Tabel 9. Persentase Perubahan IHK Kalimantan Timur Menurut Kelompok Pengeluaran Tahun 1999	26
Tabel 10. Persentase Perubahan IHK Kota Samarinda Menurut Kelompok Pengeluaran Tahun 1999/2000.....	28
Tabel 11. Persentase Perubahan IHK Kota Balikpapan Menurut Kelompok Pengeluaran Tahun 1999/2000.....	30
Tabel 12. Persentase Perubahan IHK Propinsi Kalimantan Timur Menurut Kelompok Pengeluaran Tahun 1999/2000.....	32
Tabel 13. Laju Inflasi Nasional Menurut Kelompok dan Sub Kelompok Pengeluaran	34

Tabel 14.	Laju Inflasi Kota Samarinda Menurut Kelompok dan Sub Kelompok Pengeluaran	35
Tabel 15.	Laju Inflasi Kota Balikpapan Menurut Kelompok dan Sub Kelompok Pengeluaran	36
Tabel 16.	Laju Inflasi Kalimantan Timur Menurut Kelompok dan Sub Kelompok Pengeluaran	37
Tabel 17.	Indeks Harga Konsumen (IHK) Kota Samarinda Menurut Kelompok dan Sub Kelompok Pengeluaran Tahun 1996 (1996=100)	38
Tabel 18.	Indeks Harga Konsumen (IHK) Kota Samarinda Menurut Kelompok dan Sub Kelompok Pengeluaran Tahun 1997 (1996=100)	40
Tabel 19.	Indeks Harga Konsumen (IHK) Kota Samarinda Menurut Kelompok dan Sub Kelompok Pengeluaran Tahun 1998 (1996=100)	42
Tabel 20.	Indeks Harga Konsumen (IHK) Kota Samarinda Menurut Kelompok dan Sub Kelompok Pengeluaran Tahun 1999 (1996=100)	44
Tabel 21.	Indeks Harga Konsumen (IHK) Kota Balikpapan Menurut Kelompok dan Sub Kelompok Pengeluaran Tahun 1996 (1996=100)	46
Tabel 22.	Indeks Harga Konsumen (IHK) Kota Balikpapan Menurut Kelompok dan Sub Kelompok Pengeluaran Tahun 1997 (1996=100)	48
Tabel 23.	Indeks Harga Konsumen (IHK) Kota Balikpapan Menurut Kelompok dan Sub Kelompok Pengeluaran Tahun 1998 (1996=100)	50
Tabel 24.	Indeks Harga Konsumen (IHK) Kota Balikpapan Menurut Kelompok dan Sub Kelompok Pengeluaran Tahun 1999 (1996=100)	52
Tabel 25.	Indeks Harga Konsumen (IHK) Kalimantan Timur Menurut Kelompok dan Sub Kelompok Pengeluaran Tahun 1997 (1996=100)	54
Tabel 26.	Indeks Harga Konsumen (IHK) Kalimantan Timur Menurut Kelompok dan Sub Kelompok Pengeluaran Tahun 1998 (1996=100)	56
Tabel 27.	Indeks Harga Konsumen (IHK) Kalimantan Timur Menurut Kelompok dan Sub Kelompok Pengeluaran Tahun 1999 (1996=100)	58
Tabel 28.	Inflasi Kota Samarinda Menurut Kelompok dan Sub Kelompok Pengeluaran Tahun 1997	60
Tabel 29.	Inflasi Kota Samarinda Menurut Kelompok dan Sub Kelompok Pengeluaran Tahun 1998	62
Tabel 30.	Inflasi Kota Samarinda Menurut Kelompok dan Sub Kelompok Pengeluaran Tahun 1999	64

Tabel 31.	Inflasi Kota Balikpapan Menurut Kelompok dan Sub Kelompok Pengeluaran Tahun 1997	66
Tabel 32.	Inflasi Kota Balikpapan Menurut Kelompok dan Sub Kelompok Pengeluaran Tahun 1998	68
Tabel 33.	Inflasi Kota Balikpapan Menurut Kelompok dan Sub Kelompok Pengeluaran Tahun 1999	70
Tabel 34.	Inflasi Kalimantan Timur Menurut Kelompok dan Sub Kelompok Pengeluaran Tahun 1997	72
Tabel 35.	Inflasi Kalimantan Timur Menurut Kelompok dan Sub Kelompok Pengeluaran Tahun 1998	74
Tabel 36.	Inflasi Kalimantan Timur Menurut Kelompok dan Sub Kelompok Pengeluaran Tahun 1999	76

<https://kaltim.bps.go.id>

BAB. I. PENDAHULUAN

1.1. Latar Belakang

Pembangunan Propinsi Kalimantan Timur sebagai bagian integral dari pembangunan nasional bertujuan untuk mewujudkan masyarakat Kalimantan Timur yang adil dan makmur, merata baik material maupun spiritual berdasarkan Pancasila dan Undang-Undang Dasar 1945 didalam wadah Negara Kesatuan Republik Indonesia yang merdeka, bersatu dan berkedaulatan rakyat dalam suasana perikehidupan bangsa yang aman, tentram, tertib dan dinamis dalam lingkungan pergaulan dunia yang merdeka, bersahabat dan damai yang disesuaikan dengan aspirasi, kondisi dan potensi yang ada.

Tujuan pembangunan di Propinsi Kalimantan Timur secara khusus adalah agar kekayaan alam yang dimiliki daerah ini hasilnya dapat dinikmati oleh rakyat di daerah , sehingga dapat dicapai kehidupan dan taraf hidup yang lebih baik dari masa sebelumnya.

Untuk mengukur kemajuan di bidang ekonomi diperlukan beberapa indikator. Salah satu indikator ekonomi makro yang paling penting adalah Indeks Harga Konsumen (IHK). IHK digunakan terutama untuk mengukur inflasi perekonomian suatu wilayah. Seperti diketahui inflasi merupakan indikator ekonomi yang penting dalam menunjukkan gejala ekonomi suatu wilayah. Disamping itu inflasi juga merupakan salah satu indikator pengendalian ekonomi makro yang berdampak luas terhadap berbagai sektor ekonomi. Oleh karena itu ketersediaan data inflasi sangat dibutuhkan, baik oleh pemerintah maupun swasta, serta sebagai dasar dalam penyesuaian upah/gaji bagi karyawan perusahaan atau pegawai pemerintah. Selain itu, angka inflasi digunakan sebagai dasar bagi para pengambil keputusan (birokrat) untuk menentukan langkah-langkah lebih lanjut dalam mengatasi kenaikan barang dan jasa, setelah mempelajari penyebab terjadinya inflasi.

Inflasi dalam arti sempit adalah peningkatan harga barang dan jasa kebutuhan masyarakat secara rata-rata, secara teori, pada dasarnya inflasi erat kaitannya dengan fenomena interaksi antara demand dan supply. Namun kenyataannya tidak terlepas dari faktor-faktor lainnya, seperti kelancaran arus lalu lintas barang dan jasa, perilaku konsumen dan adanya kebijakan pemerintah.

Secara umum penyebab terjadinya inflasi adalah karena terjadi peningkatan permintaan (demand pull), yaitu inflasi yang disebabkan oleh karena adanya kenaikan permintaan secara rata-rata terhadap berbagai barang dan jasa yang apabila tidak diimbangi dengan peningkatan produksi/penawaran akan memaksa peningkatan harga barang dan jasa, inflasi juga disebabkan karena adanya kenaikan ongkos produksi (cost push), yaitu disebabkan adanya kenaikan biaya faktor-faktor produksi, misalnya tingkat upah pekerja, harga barang dalam negeri dan barang import serta perilaku struktural.

Untuk menghitung inflasi, kelompok pengeluaran barang dan jasa dibagi menjadi tujuh kelompok pengeluaran yakni ; Kelompok Bahan Makanan, Kelompok Makanan Jadi, Minuman ,Rokok dan Tembakau, Kelompok Perumahan, Kelompok Sandang, Kelompok Kesehatan, Kelompok Pendidikan, Rekreasi dan Olah Raga dan yang terakhir adalah Kelompok Transportasi dan Komunikasi. Lepasnya propinsi Timor Timur dari wilayah kesatuan Republik Indonesia juga mengakibatkan adanya perbaikan dalam penghitungan indeks, sehingga dalam penyajian publikasi inipun ada perbaikan dari tahun 1997 hingga tahun 1999 berdasarkan 43 kota.

1.2. Tujuan

Publikasi ini bertujuan untuk memenuhi ketersediaan data inflasi di Propinsi Kalimantan Timur. Dengan tersedianya data inflasi yang akurat dan cepat maka diharapkan para pengambil keputusan di pemerintahan atau swasta dapat dengan segera menentukan kebijakan yang akan diambil.

1.3 Cakupan

Dalam publikasi ini, cakupan komoditi yang digunakan untuk menghitung inflasi kota Samarinda dan Balikpapan masing-masing sebanyak 284 dan 266 komoditi. Dan cakupan wilayah yang mewakili Propinsi Kalimantan Timur adalah Kotamadya Samarinda dan Balikpapan. Sedangkan referensi waktu dalam publikasi adalah tahun kalender 1999 dan tahun anggaran (fiskal) 1999/2000. Namun untuk tahun-tahun sebelumnya juga disajikan dalam bentuk agregat (tidak rinci).

<https://kaltim.bps.go.id>

BAB II. METODOLOGI

2.1 Metode Pengumpulan Data

Di Indonesia, angka inflasi diukur dengan melihat perkembangan Indeks harga Konsumen (IHK), yaitu angka perbandingan harga sebuah komoditi atau sekelompok komoditi pada suatu periode dengan periode sebelumnya atau periode dasar. IHK tersebut dihitung berdasarkan harga barang dan jasa yang dikumpulkan langsung dari pasar secara berkala (Survei). Untuk dapat menyajikan series data Indeks Harga Konsumen (IHK) dan inflasi, harus dilakukan survei harga pasar secara berkala. Untuk harga beberapa macam komoditi, pencatatan harga dilakukan di pasar-pasar terpilih dengan frekuensi yang berbeda sesuai dengan sifat masing-masing komoditi, ada yang mingguan, dua mingguan, dan bulanan.

Banyaknya komoditi yang dicakup dalam penghitungan Indeks Harga Konsumen lebih kurang 284 jenis komoditi untuk kota Samarinda dan 266 komoditi untuk kota Balikpapan. Sumber data pada penghitungan IHK adalah pedagang eceran yang memenuhi beberapa persyaratan sebagai berikut :

1. Memiliki persediaan barang yang cukup banyak. :
2. Harga yang ditetapkan oleh pedagang tersebut dapat mempengaruhi pedagang lain (price leader).
3. Mempunyai tempat yang tetap.

Dalam publikasi ini, timbangan untuk penghitungan Indeks Harga Konsumen kota Samarinda dan Balikpapan diperoleh dari Survei Biaya Hidup (SBH) 1996.

2.2. TEKNIK PENGHITUNGAN IHK

Rumus yang digunakan untuk menghitung IHK pada publikasi ini adalah metode Laspeyres yang dimodifikasi (Modified Laspeyres Indek) Yaitu :

$$L_n = \frac{\sum P_{ni} \times P_{(n-1)i} \cdot Q_{0i}}{\sum P_{0i} Q_{0i}} \times 100$$

Keterangan :

- I_n = Indeks bulan ke n (bulan Yang diamati)
- P_{ni} = Harga suatu jenis barang bulan kejadian
- $P_{(n-1)i}$ = Harga Suatu jenis barang bulan sebelumnya (n-1)
- $P_{0i} \cdot Q_{0i}$ = Nilai konsumsi suatu jenis barang pada tahun dasar.

$\frac{P_{ni}}{P_{(n-1)i}} \times 100$ = Relatif yang terjadi pada bulan berjalan (ke-n) dibandingkan Bulan sebelumnya (ke n-1) untuk suatu jenis Barang

$P_{(n-1)i} \cdot Q_{0i}$ = Nilai Konsumsi suatu jenis barang bulan sebelumnya

BAB III. ULASAN SINGKAT

3.1 Inflasi Nasional

Keterpurukan perekonomian Indonesia yang dimulai pertengahan tahun 1997 nampaknya akan segera pulih kembali. Beberapa indikator perekonomian menunjukkan kearah pemulihan perekonomian tersebut, diantaranya laju inflasi Nasional yang tahun lalu sempat mencapai angka yang cukup Fantastis yakni tercatat sebesar 77,63 persen, maka tahun ini laju inflasi mengalami penurunan yang cukup drastis yakni hanya sebesar 2,01 persen.

Relatif rendahnya laju inflasi tahun ini antara lain disebabkan oleh karena telah terbentuknya pemerintahan baru yang legitimatif dan dapat diterima oleh seluruh rakyat, juga karena kondisi keamanan yang kondusif sehingga memulihkan kepercayaan Badan donatur Dunia seperti IMF untuk segera memberikan bantuan dana guna pemulihan perekonomian di Indonesia serta kepercayaan investor domestik dan asing untuk segera menanamkan modalnya di Indonesia, relatif stabilnya nilai tukar rupiah terhadap mata uang asing juga mengakibatkan relatif stabilnya harga barang import khususnya barang-barang modal yang dapat digunakan untuk proses produksi serta penurunan penetapan tingkat suku bunga perbankan yang diharapkan dapat memacu pertumbuhan sektor riil. Kesemuanya itu diharapkan dapat mempercepat dan memacu pertumbuhan ekonomi yang sempat mengalami stagnasi pada tahun sebelumnya..

Kelompok pengeluaran penyumbang inflasi terbesar terjadi pada kelompok Sandang sebesar 6,54 persen, kelompok Pendidikan, Rekreasi dan Olah raga yang tercatat sebesar 5,29 persen, kelompok Perumahan sebesar 5,23 persen, kelompok Transportasi dan Komunikasi sebesar 5,15 persen, kelompok Kesehatan sebesar 3,87-persen, kelompok Makanan Jadi, Minuman, Rokok dan Tembakau sebesar 3,60 persen dan terakhir adalah kelompok Bahan Makanan yang turun sebesar -5,25 persen. (grafik 1)

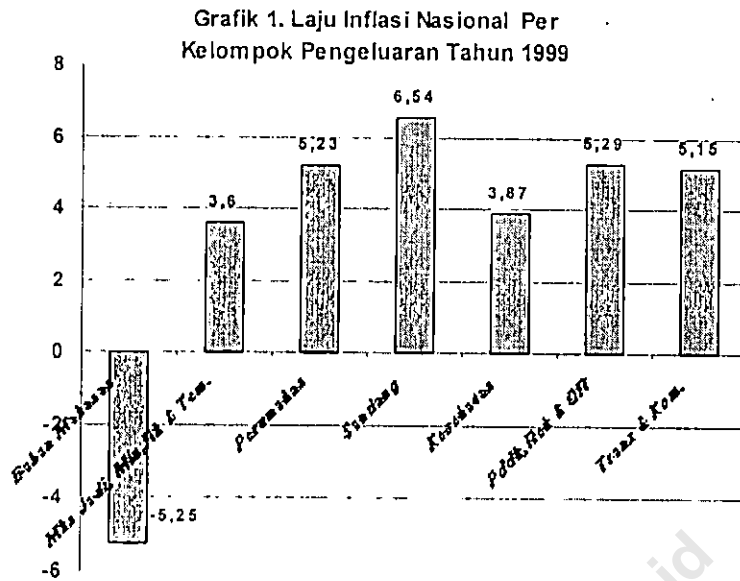

Jika diamati kumulatif laju inflasi sepanjang tahun 1999 pada 43 kota, maka kota-kota yang mengalami kumulatif inflasi tertinggi terjadi di kota Kupang, Ambon dan Manado yang tercatat masing-masing sebesar 10,65 persen, 8,26 persen dan 7,41 persen. Sedangkan kota Jakarta yang merupakan ibukota Republik Indonesia mengalami kumulatif inflasi lebih kecil dari nasional yakni sebesar 1,77 persen. Inflasi terendah pada tahun 1999 terjadi di kota Surabaya, Ternate dan Surakarta yang tercatat masing-masing sebesar 0,24 persen, 0,38 persen dan 0,46 persen. Kota Sampit, Palembang, Kediri, Pematang Siantar, Batam, Padang Sidempuan, Palangkaraya, Serang/Cilegon merupakan kota-kota yang mengalami deflasi (negatif inflasi) selama tahun 1999 yang tercatat masing-masing sebesar -4,98 persen, -0,01 persen, -0,64 persen, -0,54 persen, -0,28 persen, -0,14 persen dan -0,13 persen dan -0,04 persen. (tabel 1).

Grafik 2. Laju Inflasi 43 Kota Di Indonesia Tahun 1999

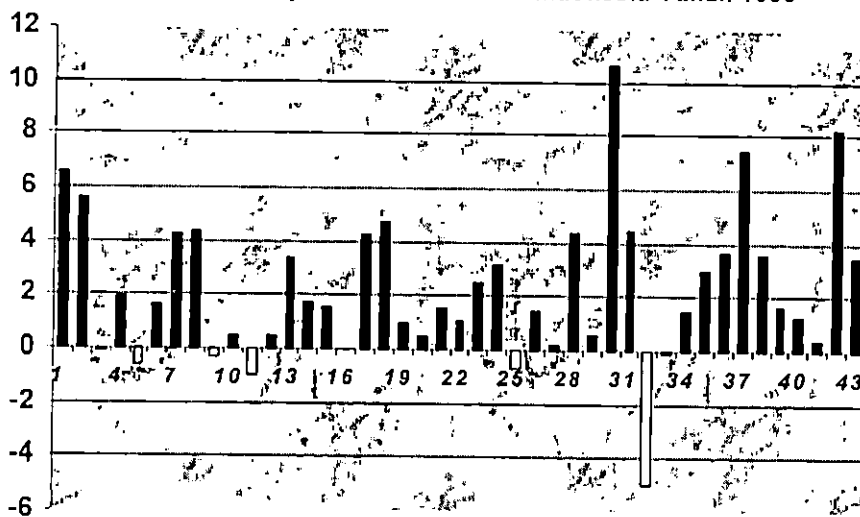

Keterangan :

No	Kota	Inflasi Tahun 1999	No	Kota	Inflasi Tahun 1999
1.	Lhok Seumawe	6,61	23.	Yogyakarta	2,51
2.	Banda Aceh	5,57	24.	Jember	3,16
3.	Padang Sidempuan	-0,14	25.	Kediri	-0,64
4.	Sibolga	1,65	26.	Malang	1,49
5.	Pematang Siantar	-0,54	27.	Surabaya	0,24
6.	Medan	1,68	28.	Denpasar	4,39
7.	Padang	4,23	29.	Mataram	0,59
8.	Pekan Baru	4,35	30.	Kupang	10,65
9.	Batam	-0,28	31.	Pontianak	4,49
10	Jambi	0,49	32.	Sampit	-4,98
11.	Palembang	-1,01	33.	Palangkaraya	-0,13
12.	Bengkulu	0,47	34.	Banjarmasin	1,47
13.	Bandar Lampung	3,34	35.	Balikpapan	3,01
14.	Jakarta	1,77	36.	Samarinda	3,69
15.	Tasikmalaya	1,58	37.	Manado	7,41
16.	Serang/Cilegon	-0,04	38.	Palu	3,58
17.	Bandung	4,29	39.	Ujung Pandang	1,64
18.	Cirebon	4,75	40.	Kendari	1,29
19.	Purwokerto	0,99	41.	Ternate	0,38
20	Surakarta	0,46	42.	Ambon	8,26
21.	Semarang	1,51	43.	Jayapura	3,49
22.	Tegal	1,11			

Dengan berbagai paket kebijaksanaan yang dijalankan oleh pemerintah sepanjang tahun 1999 khususnya di bidang ekonomi, maka sepanjang tahun 1999 mulai menampakkan hasil seperti yang diharapkan. Dengan menyediakan kebutuhan pokok khususnya komoditi beras dan gula pasir (kelompok Bahan Makanan) dapat menekan sekecil mungkin lonjakan harga yang terjadi di pasaran dan membenahi saluran distribusi barang, sehingga menyebabkan laju inflasi menurun drastis jika dibanding dalam tiga bulan yang sama tahun sebelumnya. Kumulatif laju inflasi Januari - Maret 1998 mencapai sebesar 25,13 persen, dan pada tahun 1999 hanya berkisar 4,10 persen. Kemudian bulan Januari - Maret tahun 2000 hanya tercatat sebesar 0,93 persen.

Sebagai pembandingan jika dilihat laju inflasi Nasional sebelum terjadi krisis pada tahun 1996 yang tercatat sebesar 6,47 persen, pertengahan tahun tahun 1997 terjadi krisis ekonomi sehingga inflasi naik hampir dua kali lipat dari tahun sebelumnya yang tercatat sebesar 11,05 persen dan puncak krisis ekonomi terjadi tahun 1998 dimana inflasi tercatat sebesar 77,54 persen dan tahun 1999 inflasi tercatat hanya sebesar 2,01 persen. (grafik 3).

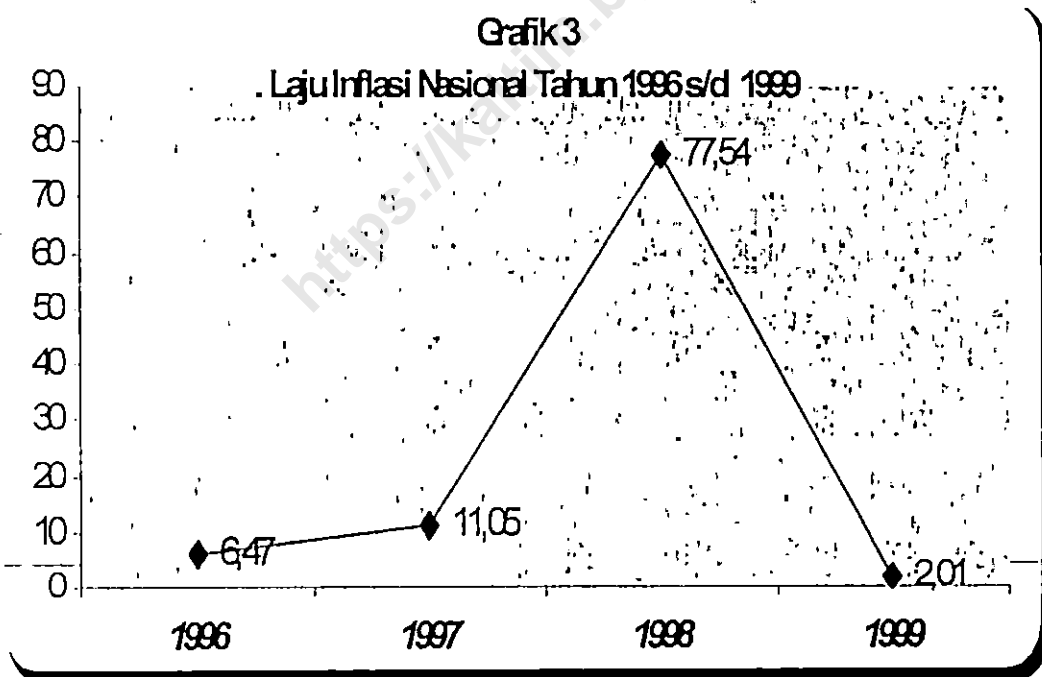

3.2. Inflasi Kalimantan Timur

Propinsi Kalimantan Timur selama tahun 1999 mencatat inflasi sebesar 3,38 persen, angka ini sedikit lebih tinggi jika dibanding inflasi nasional yang tercatat sebesar 2,01 persen.

Kelompok pengeluaran yang memberikan andil terbesar terhadap pembentukan inflasi masing-masing kelompok Kesehatan yang tercatat sebesar 29,33 persen. Kelompok Pendidikan, Rekreasi dan Olah raga sebesar 5,66 persen, selanjutnya kelompok Perumahan, kelompok Transportasi dan Komunikasi , kelompok Makanan Jadi, Minuman, Rokok dan Tembakau serta kelompok Sandang masing-masing tercatat sebesar 4,81 persen, 4,43 persen, 4,28 persen dan 3,34 persen. Sedang kelompok pengeluaran yang mengalami negatif inflasi terjadi pada kelompok Bahan Makanan yang tercatat sebesar -3,61 persen. (grafik 4)

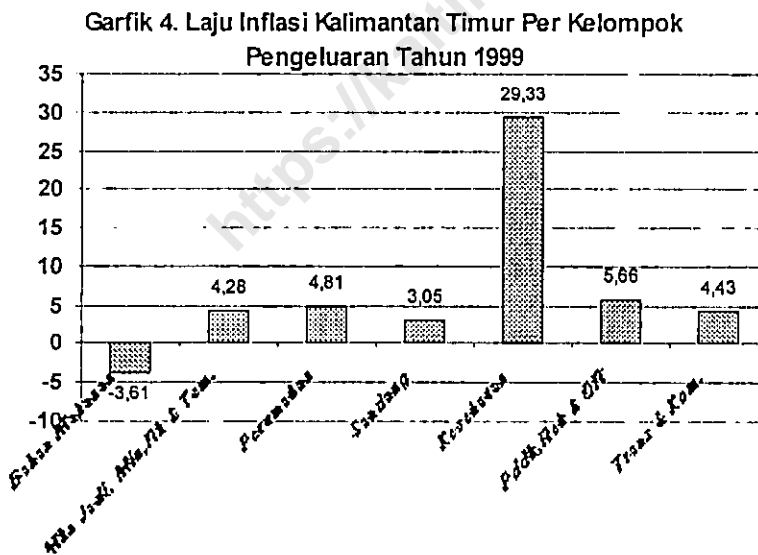

3.3. Inflasi Kota Samarinda

Kumulatif laju inflasi Samarinda selama tahun 1999 relatif lebih tinggi dari angka kumulatif laju inflasi Nasional, yaitu sebesar 3,69 persen. Sedangkan jika dibandingkan dengan enam kota lain di Kalimantan, maka kota Samarinda menempati urutan kedua terbesar. Kumulatif inflasi Januari - Desember 1999 tercatat pada enam kota di Kalimantan yang berkisar antara -4,98 persen sampai dengan 4,49 persen

Inflasi tertinggi selama tahun 1999 terjadi di kota Pontianak tercatat sebesar 4,49 persen, dan terendah tercatat sebesar -4,98 persen di kota Sampit. (Grafik 5).

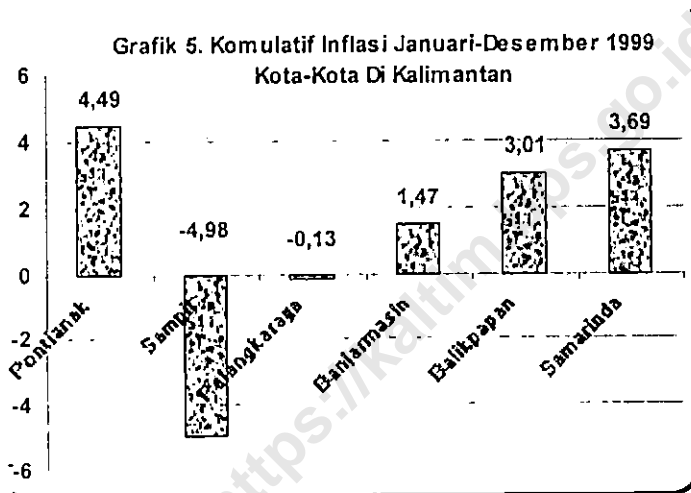

Dari tujuh kelompok pengeluaran barang dan jasa di kota Samarinda, kelompok penyumbang inflasi terbesar terjadi pada kelompok Kesehatan sebesar 19,05 persen kelompok Pendidikan, Rekreasi dan Olah raga sebesar 8,07 persen Kelompok Perumahan sebesar 6,75 persen kelompok Makanan Jadi, Minuman, Rokok dan Tembakau tercatat sebesar 6,02 persen, , kelompok Sandang sebesar 6,11 persen, , dan kelompok Transportasi dan Komunikasi tercatat sebesar 1,76 persen. Sedangkan kelompok Bahan Makanan sebesar -3,83 persen.

Memasuki tiga bulan pertama tahun 2000, inflasi untuk kota Samarinda mencapai sebesar 1,34 persen. Jika dibandingkan bulan yang sama tahun sebelumnya dimana inflasi bulan Januari - Maret mencapai sebesar 3,10 persen. Maka tahun 2000 kumulatif inflasi kota Samarinda menurun secara drastis.

Relatif rendahnya kumulatif inflasi Januari - Maret tahun 2000 di Samarinda disebabkan oleh penurunan harga kelompok Pengeluaran Bahan Makanan khususnya komoditi beras.

Hasil Survei Biaya Hidup 1996, kelompok Bahan Makanan mempunyai andil terhadap pembentukan inflasi sebesar 22,0107 persen, sedangkan kelompok pengeluaran Makanan Jadi, Minuman, Rokok dan Tembakau mempunyai andil sebesar 16,7409 persen, kelompok Perumahan sebesar 26,3121 persen, kelompok Sandang mempunyai bobot pembentukan inflasi sebesar 10,2001 persen, kelompok Kesehatan sebesar 4,8908 persen dan kelompok Pendidikan, Rekreasi dan Olah raga tercatat sebesar 7,7679 persen, terakhir adalah

kelompok pengeluaran Transportasi dan Komunikasi yang mempunyai andil terhadap pembentukan inflasi sebesar 12,0775 persen.(grafik 6.)

Grafik 6. Persentase Nilai Konsumsi Terhadap Total Pengeluaran Hasil SBH'96 Di Samarinda

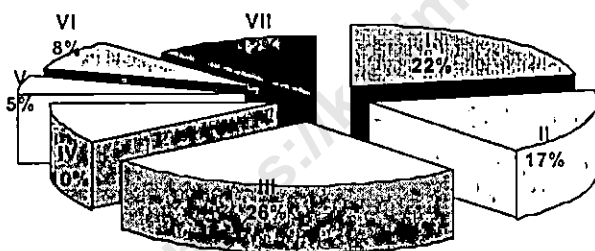

3.4. Inflasi Balikpapan

Sepeerti halnya kota Samarinda, pada tahun 1999 kota Balikpapan juga mengalami inflasi yang relatif lebih tinggi dibanding Nasional yakni sebesar 3,01 persen, tetapi lebih rendah dari komulatif inflasi Samarinda yang tercatat sebesar 3,69 persen. Jika dibandingkan dengan tahun sebelumnya, maka komulatif inflasi tahun 1999 mengalami penurunan yang sangat drastis.

Inflasi yang relatif sedikit lebih tinggi dibanding nasional disebabkan karena pada bulan Desember 1999 inflasi Balikpapan tercatat yang terbesar yakni sebesar 2,10 persen, diikuti pada bulan Pebruari dan Januari 1999 yang tercatat masing-masing sebesar 2,02 persen dan 1,47 persen, hal ini disebabkan pada bulan-bulan tersebut permintaan akan Kelompok Bahan Makanan, makanan Jadi, Rokok dan Tembakau relatif tinggi yang disebabkan terutama menyambut hari besar agama. Pada tahun 1999 kota Balikpapan mengalami negatif inflasi sebanyak lima kali yakni bulan Mei, Juli, September, Oktober dan Nopember yang berkisar antara -0,19 sampai dengan - 1,61 persen.

Kelompok pengeluaran terbesar yang mengalami inflasi selama tahun 1999 adalah kelompok Kesehatan dan kelompok Transportasi dan Komunikasi yang tercatat masing-masing sebesar 41,10 persen dan 6,88 persen, sedangkan Kelompok Bahan Makanan mengalami negatif inflasi sebesar -3,35 persen .(grafik 7).

Grafik 7. Laju Inflasi Kelompok Pengeluaran Tahun 1999 Di Balikpapan

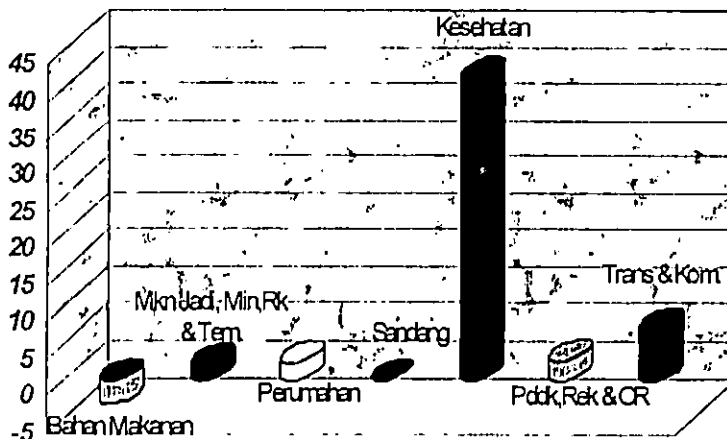

Persentase nilai konsumsi terhadap total pengeluaran hasil Survei Biaya Hidup tahun 1996 di Balikpapan, dimana kelompok Bahan Makanan tercatat sebesar 23,5238 persen, kelompok makanan Jadi, Minuman, Rokok dan Tembakau sebesar 15,3997, kelompok pengeluaran Perumahan sebesar 25,6170 persen, kelompok Sandang sebesar 9,0407 persen kelompok Kesehatan sebesar 4,5843 persen, kelompok Pendidikan, Rekreasi dan Olah raga sebesar 7,3895 persen serta kelompok Transpor dan Komunikasi sebesar 14,4449 persen.(grafik 8)

Grafik 8. Persentase Nilai Konsumsi Terhadap Total Pengeluaran Hasil SBH'96 Di Samarinda

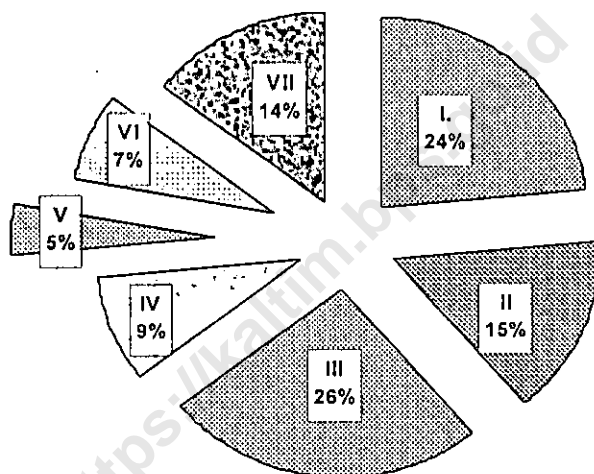

Tabel 1. Laju Inflasi 43 Kota di Indonesia Menurut Tahun Kalender dan Tahun Anggaran (1996 =100)

Kota	Tahun Kalender			Tahun Anggaran		
	1997 *)	1998 *)	1999	1997/98 *)	1998/99 *)	1999/2000
1. Lhok Seumawe	8,44	79,66	6,61	26,64	57,21	1,40
2. Banda Aceh	9,90	79,01	5,57	29,03	53,93	4,35
3. Padang Sidempuan	16,84	85,72	-0,14	32,48	56,76	-4,43
4. Sibolga	14,60	85,01	1,65	34,31	54,35	-2,86
5. Pematang Siantar	15,14	80,23	-0,54	31,16	54,68	-0,01
6. Medan	13,10	83,81	1,68	33,51	53,14	0,10
7. Padang	10,72	87,20	4,23	36,35	59,40	-1,87
8. Pekanbaru	11,05	75,86	4,35	32,43	50,33	2,52
9. Batam	17,13	52,89	-0,28	33,23	25,54	-0,18
10. Jambi	9,89	72,31	0,49	30,47	49,77	-3,30
11. Palembang	13,58	89,18	-1,01	36,11	59,74	-6,52
12. Bengkulu	9,21	84,10	0,47	31,98	50,40	-0,72
13. Bandar Lampung	9,70	85,22	3,34	31,31	51,33	-1,04
14. Jakarta	11,70	74,42	1,77	36,69	40,26	-0,38
15. Tasikmalaya	10,44	73,55	1,58	28,60	44,04	-2,17
16. Serang/Cilegon	12,45	65,43	-0,04	29,25	31,05	-0,81
17. Bandung	9,95	72,59	4,29	33,77	37,22	0,57
18. Cirebon	10,74	62,23	4,75	27,60	41,05	-1,29
19. Purwokerto	9,38	80,93	0,99	27,70	49,07	-2,78
20. Surakarta	9,07	66,38	0,46	25,50	44,42	-4,64
21. Semarang	10,88	67,19	1,51	30,59	40,58	-1,42
22. Tegal	10,44	67,73	1,11	23,98	41,74	-5,80
23. Yogyakarta	12,72	77,46	2,51	40,95	42,60	-0,01
24. Jember	9,89	84,95	3,16	35,22	53,21	-2,59
25. Kediri	12,75	77,08	-0,64	30,50	49,39	-7,35
26. Malang	7,38	93,16	1,49	26,18	55,60	-3,46
27. Surabaya	9,11	95,21	0,24	33,16	49,16	-2,78
28. Denpasar	9,75	75,11	4,39	29,70	53,33	-0,09
29. Mataram	8,66	90,50	0,59	29,43	65,86	-7,85
30. Kupang	7,71	62,58	10,65	20,82	50,05	5,48
31. Pontianak	12,29	78,85	4,49	35,18	41,91	0,65
32. Sampit	15,79	75,94	-4,98	35,30	40,75	-5,34
33. Palangkaraya	13,03	74,65	-0,13	33,53	42,17	-4,50
34. Banjarmasin	12,98	74,43	1,47	37,20	43,18	-1,21
35. Balikpapan	13,28	75,10	3,01	34,10	41,73	0,60
36. Samarinda	10,93	68,31	3,69	31,59	34,60	1,93
37. Manado	13,66	74,24	7,41	35,73	56,01	1,66
38. Palu	9,70	95,18	3,58	28,83	63,29	-0,36
39. Ujung Pandang	8,20	80,86	1,64	25,08	58,23	-1,48
40. Kendari	8,42	97,79	1,29	26,03	70,24	-3,29
41. Ternate	16,77	72,98	0,38	29,09	51,70	4,84
42. Ambon	7,99	75,82	8,26	23,30	62,72	1,95
43. Jayapura	10,35	61,83	3,49	24,22	49,63	1,56
Nasional	11,05	77,63	2,01	34,22	45,44	-1,10

Catatan : *). Masih menggunakan IHK 44 kota

Tabel 2. Indeks Harga Konsumen (IHK) Nasional
Menurut Kelompok Pengeluaran Tahun 1999 (1996=100)

BULAN	KELOMPOK PENGELUARAN							
	BAHAN MAKANAN	MAKANAN JADI, MINUMAN, ROKOK DAN TEMBAKAU	PERUMAHAN	SANDANG	KESEHATAN	PENDIDIKAN, REKREASI DAN OLAH RAGA	TRANSPOR DAN KOMUNIKASI	UMUM
(1)	(2)	(3)	(4)	(5)	(6)	(7)	(8)	(9)
Januari	281,40	213,81	160,06	231,14	213,69	161,44	165,02	204,40
Pebruari	288,06	216,89	161,50	233,24	213,72	161,92	164,35	207,01
Maret	282,02	216,34	162,36	233,73	215,40	162,08	169,22	206,61
April	275,42	215,52	163,47	232,60	216,16	162,06	169,14	205,18
Mei	271,64	215,20	164,33	230,39	217,18	162,62	170,14	204,61
Juni	268,57	215,17	164,58	227,49	217,79	163,09	170,32	203,87
Juli	259,18	214,87	165,30	223,82	219,05	163,91	170,03	201,71
Agustus	248,55	215,32	165,10	225,68	220,54	166,51	169,77	199,78
September	239,03	216,26	165,36	228,76	219,57	169,56	170,03	198,40
Oktober	237,22	216,13	165,68	231,37	219,62	170,21	171,40	198,51
Nopember	240,00	216,51	165,93	228,38	219,97	170,42	171,56	199,00
Desember	249,54	219,20	166,77	233,21	220,37	170,44	172,20	202,45
Rata-Rata	261,72	215,94	164,20	229,98	217,99	165,36	169,43	186,09

Tabel 3. Indeks Harga Konsumen (IHK) Kota Samarinda
Menurut Kelompok Pengeluaran Tahun 1999 (1996=100)

BULAN	KELOMPOK PENGELUARAN							
	BAHAN MAKANAN	MAKANAN JADI, MINUMAN, ROKOK DAN TEMBAKAU	PERUMAHAN	SANDANG	KESEHATAN	PENDIDIKAN, REKREASI DAN OLAH RAGA	TRANSPOR DAN KOMUNIKASI	UMUM
(1)	(2)	(3)	(4)	(5)	(6)	(7)	(8)	(9)
Januari	256,34	196,99	164,11	188,42	177,01	176,66	187,09	196,78
Pebruari	269,96	196,03	164,42	190,81	180,01	184,83	185,62	200,54
Maret	258,08	194,95	166,62	194,99	180,71	186,15	189,43	199,35
April	258,31	193,11	168,89	194,99	180,31	179,75	190,55	199,30
Mei	248,63	193,27	172,46	191,81	180,50	179,86	193,49	198,19
Juni	252,15	193,14	173,26	186,23	180,99	179,67	193,42	198,59
Juli	243,00	192,02	173,25	181,94	180,14	181,80	192,60	195,97
Agustus	236,24	192,63	171,83	187,33	208,14	184,47	192,60	196,34
September	228,54	194,04	172,83	190,03	209,81	185,83	189,52	195,23
Oktober	224,24	193,31	174,28	197,32	209,90	189,11	189,35	195,53
Nopember	220,94	193,21	177,18	191,16	209,32	189,43	188,73	194,84
Desember	234,06	208,77	175,97	193,49	209,38	191,27	189,58	200,50
Rata-Rata	244,21	195,12	171,26	190,71	192,18	184,07	190,16	197,60

Tabel 4. Indeks Harga Konsumen (IHK) Kota Balikpapan
Menurut Kelompok Pengeluaran Tahun 1999 (1996=100)

BULAN	KELOMPOK PENGELUARAN							
	BAHAN MAKANAN	MAKANAN JADI, MINUMAN, ROKOK & TEMBAKAU	PERUMAHAN	SANDANG	KESEHATAN	PENDIDIKAN, REKREASI DAN OLAH RAGA	TRANSPOR DAN KOMUNIKASI	UMUM
(1)	(2)	(3)	(4)	(5)	(6)	(7)	(8)	
Januari	240,12	202,47	158,61	231,66	197,57	181,64	200,15	200,63
Pebruari	253,48	202,26	159,28	239,42	199,68	181,64	199,97	204,69
Maret	250,49	202,91	159,19	238,69	206,44	182,61	204,33	205,01
April	247,61	205,62	159,68	239,48	207,48	182,60	207,90	205,50
Mei	243,96	204,03	160,68	236,16	207,54	182,73	208,57	204,47
Juni	242,96	203,95	163,03	232,77	209,38	183,68	211,56	205,10
Juli	230,23	203,31	164,33	226,11	209,86	184,86	211,22	201,80
Agustus	226,19	203,15	163,29	228,46	274,55	187,90	212,01	204,07
September	213,67	204,32	162,36	231,86	275,11	187,90	212,15	201,43
Oktober	210,05	203,81	161,39	233,20	274,96	187,53	217,14	201,05
Nopember	205,92	204,10	161,05	228,20	273,16	187,57	216,99	199,48
Desember	219,67	206,92	162,10	229,65	276,08	186,50	217,43	203,67
Rata-Rata	232,03	203,90	161,25	232,97	234,32	184,76	209,95	203,08

Tabel 5. Indeks Harga Konsumen (IHK) Kalimantan Timur
Menurut Kelompok Pengeluaran Tahun 1999 (1996=100)

BULAN	KELOMPOK PENGELUARAN							
	BAHAN MAKANAN	MAKANAN JADI, MINUMAN, ROKOK DAN TEMBAKAU	PERUMAHAN	SANDANG	KESEHATAN	PENDIDIKAN, REKREASI DAN OLAH RAGA	TRANSPOR DAN KOMUNIKASI	UMUM
(1)	(2)	(3)	(4)	(5)	(6)	(7)	(8)	
Januari	248,68	199,38	161,64	206,85	186,05	178,87	193,63	198,54
Pebruari	262,17	198,74	162,11	211,52	188,66	183,42	192,80	202,43
Maret	254,49	198,41	163,28	213,61	192,03	184,58	196,89	201,93
April	253,26	198,55	164,75	213,95	192,26	181,01	199,23	202,13
Mei	246,42	197,95	167,17	210,71	192,39	181,13	201,04	201,05
Juni	247,81	197,84	168,66	206,06	193,48	181,45	202,50	201,56
Juli	236,97	196,93	169,24	200,76	193,21	183,16	201,92	198,63
Agustus	231,49	197,21	167,99	204,86	237,35	185,99	202,31	199,86
September	221,52	198,51	168,13	207,85	238,53	186,75	200,85	198,06
Oktober	217,54	197,88	168,49	212,61	238,52	188,41	203,26	198,05
Nopember	213,84	197,95	169,93	206,94	237,40	188,61	202,87	196,96
Desember	227,26	207,96	169,74	208,91	238,72	189,15	203,52	201,95
Rata-Rata	238,45	198,94	166,76	208,72	210,72	184,38	200,07	200,10

Tabel 6. Prosentase Perubahan IHK Nasional
Menurut Kelompok Pengeluaran Tahun 1999

BULAN	KELOMPOK PENGELUARAN							
	Bahan Makanan		Makanan Jadi, Minuman, Rokok Dan Tembakau		Perumahan		Sandang	
	% Perubahan	% Perubahan thd. Des'98	% Perubahan	% Perubahan thd. Des'98	% Perubahan	% Perubahan thd. Des'98	% Perubahan	% Perubahan thd. Des'98
(1)	(2)	(3)	(4)	(5)	(6)	(7)	(8)	(9)
Januari	6,90	6,90	1,09	1,09	0,97	0,97	5,40	5,40
Pebruari	2,36	9,38	1,44	2,50	0,87	1,91	0,92	6,56
Maret	-2,12	7,09	-0,24	2,25	0,54	2,45	0,24	6,78
April	-2,29	4,58	-0,35	1,86	0,69	3,15	-0,43	6,26
Mei	-1,38	3,14	-0,14	1,71	0,53	3,69	-0,91	5,25
Juni	-1,15	1,98	-0,02	1,69	0,14	3,86	-1,31	3,92
Juli	-3,49	-5,59	-0,13	1,55	0,46	3,30	-1,65	2,25
Agustus	-4,12	-5,62	0,21	1,77	-0,12	4,18	0,86	3,10
September	-3,80	-9,24	0,44	2,21	0,17	4,34	1,46	4,51
Oktober	-0,75	-9,93	-0,06	2,15	0,19	4,54	1,16	5,70
Nopember	1,17	-8,87	0,18	2,33	0,15	4,70	-1,29	4,34
Desember	3,98	-5,25	1,24	3,60	0,51	5,23	2,11	6,54

Lanjutan Tabel 6.

BULAN	KELOMPOK PENGELUARAN							
	KESEHATAN		PENDIDIKAN, REKREASI DAN OLAH RAGA		TRANPOR DAN KOMUNIKASI		U M U M	
	% Perubahan	% Perubahan thd Des'98	% Perubahan	% Perubahan thd. Des'98	% Perubahan	% Perubahan thd. Des'98	% Perubahan	% Perubahan thd. Des'98
(1)	(2)	(3)	(4)	(5)	(6)	(7)	(8)	(9)
Januari	0,75	0,75	-0,24	-0,24	0,79	0,79	2,99	2,99
Pebruari	0,01	0,46	0,29	0,03	-0,43	0,36	1,27	4,30
Maret	0,82	1,53	0,10	0,12	2,97	3,33	-0,19	4,10
April	0,38	1,89	0,00	0,11	-0,06	3,28	-0,68	3,38
Mei	0,45	2,37	0,34	0,46	0,57	3,89	-0,28	3,09
Juni	0,27	2,66	0,29	0,75	0,10	3,99	-0,36	2,72
Juli	0,57	3,25	0,52	1,25	-0,17	3,82	-1,05	1,63
Agustus	0,74	3,95	1,56	2,86	-0,16	3,66	-0,95	0,66
September	-0,43	3,50	1,85	4,75	0,16	3,82	-0,68	-0,04
Oktober	0,03	3,52	0,39	5,15	0,83	4,65	0,06	0,02
Nopember	0,16	3,69	0,12	5,28	0,09	4,76	0,25	0,27
Desember	0,18	3,87	0,01	5,29	0,37	5,15	1,73	2,01

Tabel 7. Prosentase Perubahan IHK Kota Samarinda
Menurut Kelompok Pengeluaran Tahun 1999

BULAN	KELOMPOK PENGELUARAN							
	Bahan Makanan		Makanan Jadi, Minuman, Rokok Dan Tembakau		Perumahan		Sandang	
	% Perubahan	% Perubahan thd. Des'98	% Perubahan	% Perubahan thd. Des'98	% Perubahan	% Perubahan thd. Des'98	% Perubahan	% Perubahan thd. Des'98
(1)	(2)	(3)	(4)	(5)	(6)	(7)	(8)	(9)
Januari	5,33	5,33	0,04	0,04	-0,45	-0,45	3,33	3,33
Pebruari	5,31	10,93	-0,49	-0,45	0,19	-0,26	1,27	4,65
Maret	-4,40	6,04	-0,55	-1,00	1,34	1,07	2,19	6,94
April	0,09	6,14	-0,94	-1,93	1,36	2,45	0,00	6,94
Mei	-3,75	2,16	0,08	-1,85	2,11	4,62	-1,63	5,19
Juni	1,42	3,61	-0,07	-1,91	0,46	5,10	-2,91	2,13
Juli	-3,63	-0,15	-0,58	-2,48	-0,01	5,10	-2,30	-0,22
Agustus	-2,78	-2,93	0,32	-2,17	-0,82	4,23	2,96	2,74
September	-3,26	-6,09	0,73	-1,46	0,58	4,84	1,44	4,22
Oktober	-1,88	-7,86	-0,38	-1,83	0,84	5,72	3,84	8,22
Nopember	-1,47	-9,22	-0,05	-1,88	1,66	7,48	-3,12	4,84
Desember	5,94	-3,83	8,05	6,02	-0,68	6,75	1,22	6,11

Lanjutan Tabel 7.

BULAN	KELOMPOK PENGELUARAN							
	KESEHATAN		PENDIDIKAN, REKREASI DAN OLAH RAGA		TRANPOR DAN KOMUNIKASI		U M U M	
	% Perubahan	% Perubahan thd. Des '98	% Perubahan	% Perubahan thd. Des '98	% Perubahan	% Perubahan thd. Des '98	% Perubahan	% Perubahan thd. Des '98
(1)	(2)	(3)	(4)	(5)	(6)	(7)	(8)	(9)
Januari	0,64	0,64	-0,19	-0,19	0,42	0,42	1,77	1,77
Pebruari	1,69	2,35	4,62	4,43	-0,79	-0,37	1,91	3,71
Maret	0,39	2,75	0,71	5,18	2,05	1,67	-0,59	3,10
April	-0,22	2,52	-3,44	1,56	0,59	2,28	-0,03	3,07
Mei	0,11	2,63	0,06	1,62	1,54	3,85	-0,56	2,50
Juni	0,27	2,91	-0,11	1,51	-0,04	3,82	0,20	2,70
Juli	-0,47	2,42	1,19	2,72	-0,42	3,38	-1,32	1,35
Agustus	15,54	18,34	1,47	4,23	0,00	3,38	0,19	1,54
September	0,80	19,29	0,74	4,99	-1,60	1,72	-0,57	0,97
Oktober	0,04	19,34	1,77	6,85	-0,09	1,63	0,15	1,12
Nopember	-0,28	19,01	0,17	7,03	-0,33	1,30	-0,35	0,77
Desember	0,03	19,05	0,97	8,07	0,45	1,76	2,90	3,69

Tabel 8. Prosentase Perubahan IHK Kota Balikpapan
Menurut Kelompok Pengeluaran Tahun 1999

BULAN	KELOMPOK PENGELUARAN							
	Bahan Makanan		Makanan Jadi, Minuman, Rokok & Tembakau		Perumahan		Sandang	
	% Perubahan	% Perubahan thd. Des '98	% Perubahan	% Perubahan thd. Des '98	% Perubahan	% Perubahan thd. Des '98	% Perubahan	% Perubahan thd. Des '98
(1)	(2)	(3)	(4)	(5)	(6)	(7)	(8)	(9)
Januari	5,64	5,64	-0,10	-0,10	0,13	0,13	1,23	1,23
Pebruari	5,56	11,52	-0,10	-0,21	0,42	0,55	3,35	4,62
Maret	-1,18	10,21	0,32	0,11	-0,06	0,49	-0,30	4,30
April	-1,15	8,94	1,34	1,45	0,31	0,80	0,33	4,65
Mei	-1,47	7,33	-0,77	0,67	0,63	1,43	-1,39	3,20
Juni	-0,41	6,89	-0,04	0,63	1,46	2,92	-1,44	1,72
Juli	-5,24	1,29	-0,31	0,31	0,80	3,74	-2,86	-1,19
Agustus	-1,75	-0,48	-0,08	0,23	-0,63	3,08	1,04	-0,17
September	-5,54	-5,99	0,58	0,81	-0,57	2,49	1,49	1,32
Oktober	-1,69	-7,59	-0,25	0,56	-0,60	1,88	0,58	1,91
Nopember	-1,97	-9,40	0,14	0,70	-0,21	1,67	-2,14	-0,28
Desember	6,68	-3,35	1,38	2,09	0,65	2,33	0,64	0,36

Lanjutan Tabel 8.

BULAN	KELOMPOK PENGELUARAN							
	KESEHATAN		PENDIDIKAN, REKREASI DAN OLAH RAGA		TRANPOR DAN KOMUNIKASI		U M U M	
	% Perubahan	% Perubahan thd. Des'98	% Perubahan	% Perubahan thd. Des'98	% Perubahan	% Perubahan thd. Des'98	% Perubahan	% Perubahan thd. Des'98
(1)	(2)	(3)	(4)	(5)	(6)	(7)	(8)	
Januari	0,98	0,98	0,04	0,04	-1,62	-1,62	1,47	1,47
Pebruari	1,07	2,05	0,00	0,04	-0,09	-1,71	2,02	3,53
Maret	3,39	5,51	0,53	0,57	2,18	0,44	0,16	3,69
April	0,50	6,04	-0,01	0,57	1,75	2,19	0,24	3,93
Mei	0,03	6,07	0,07	0,64	0,32	2,52	-0,50	3,41
Juni	0,89	7,01	0,52	1,16	1,43	3,99	0,31	3,73
Juli	0,23	7,26	0,64	1,81	-0,16	3,82	-1,61	2,06
Agustus	30,83	40,32	1,64	3,49	0,37	4,21	1,12	3,21
September	0,20	40,61	0,00	3,49	0,07	4,28	-1,29	1,88
Oktober	-0,05	40,53	-0,20	3,28	2,35	6,73	-0,19	1,68
Nopember	-0,65	39,61	0,02	3,30	-0,07	6,66	-0,78	0,89
Desember	1,07	41,10	-0,57	2,72	0,20	6,88	2,10	3,01

Tabel 9. Prosentase Perubahan IHK Propinsi Kalimantan Timur
Menurut Kelompok Pengeluaran Tahun 1999

BULAN	KELOMPOK PENGELUARAN							
	Bahan Makanan		Makanan Jadi, Minuman, Rokok & Tembakau		Perumahan		Sandang	
	% Perubahan	% Perubahan thd. Des '98	% Perubahan	% Perubahan thd. Des '98	% Perubahan	% Perubahan thd. Des '98	% Perubahan	% Perubahan thd. Des '98
(1)	(2)	(3)	(4)	(5)	(6)	(7)	(8)	(9)
Januari	5,47	5,47	-0,02	-0,02	-0,20	-0,20	2,32	2,32
Pebruari	5,43	11,20	-0,32	-0,34	0,29	0,10	2,26	4,63
Maret	-2,93	7,94	-0,16	-0,50	0,72	0,82	0,99	5,67
April	-0,49	7,41	0,07	-0,43	0,90	1,73	0,16	5,83
Mei	-2,70	4,52	-0,30	-0,74	1,47	3,22	-1,51	4,23
Juni	0,56	5,10	-0,05	-0,79	0,90	4,14	-2,21	1,93
Juli	-4,37	0,51	-0,46	-1,25	0,34	4,50	-2,57	-0,69
Agustus	-2,31	-1,82	0,14	-1,11	-0,74	3,73	2,04	1,34
September	-4,31	-6,05	0,66	-0,45	0,08	3,81	1,46	2,82
Oktober	-1,80	-7,74	-0,32	-0,77	0,22	4,03	2,29	5,17
Nopember	-1,70	-9,30	0,04	-0,74	0,86	4,93	-2,66	2,37
Desember	6,27	-3,61	5,06	4,28	-0,11	4,81	0,95	3,34

Lanjutan Tabel 9.

BULAN	KELOMPOK PENGELUARAN							
	KESEHATAN		PENDIDIKAN, REKREASI DAN OLAH RAGA		TRANPOR DAN KOMUNIKASI		U M U M	
	% Perubahan	% Perubahan thd. Des '98	% Perubahan	% Perubahan thd. Des '98	% Perubahan	% Perubahan thd. Des '98	% Perubahan	% Perubahan thd. Des '98
(1)	(2)	(3)	(4)	(5)	(6)	(7)	(8)	
Januari	0,80	0,80	-0,09	-0,09	-0,65	-0,65	1,63	1,63
Pebruari	1,40	2,21	2,54	2,45	-0,43	-1,07	1,96	3,63
Maret	1,78	4,03	0,64	3,11	2,12	1,03	-0,25	3,37
April	0,12	4,16	-1,93	1,11	1,19	2,23	0,10	3,47
Mei	0,07	4,23	0,07	1,18	0,91	3,16	-0,53	2,92
Juni	0,56	4,82	0,17	1,36	0,73	3,91	0,25	3,18
Juli	-0,14	4,68	0,94	2,31	-0,29	3,61	-1,45	1,68
Agustus	22,84	28,59	1,55	3,89	0,20	3,81	0,62	2,31
September	0,50	29,23	0,41	4,32	-0,73	3,06	-0,90	1,39
Oktober	-0,01	29,22	0,89	5,24	1,20	4,30	-0,01	1,38
Nopember	-0,47	28,62	0,10	5,35	-0,19	4,10	-0,55	0,82
Desember	0,56	29,33	0,29	5,66	0,32	4,43	2,53	3,38

Tabel 10. Prosentase Perubahan IHK Kota Samarinda
Menurut Kelompok Pengeluaran Tahun 1999/2000

BULAN	KELOMPOK PENGELUARAN							
	Bahan Makanan		Makanan Jadi, Minuman, Rokok & Tembakau		Perumahan		Sandang	
	% Perubahan	% Perubahan thd. Maret '99	% Perubahan	% Perubahan thd. Maret '99	% Perubahan	% Perubahan thd. Maret '99	% Perubahan	% Perubahan thd. Maret '99
(1)	(2)	(3)	(4)	(5)	(6)	(7)	(8)	(9)
April (1999)	0,09	0,09	-0,94	-0,94	1,36	1,36	0,00	0,00
Mei	-3,75	-3,66	0,08	-0,86	2,11	3,50	-1,63	-1,63
Juni	1,42	-2,30	-0,07	-0,93	0,46	3,99	-2,91	-4,49
Juli	-3,63	-5,84	-0,58	-1,50	-0,01	3,98	-2,30	-6,69
Agustus	-2,78	-8,46	0,32	-1,19	-0,82	3,13	2,96	-3,93
September	-3,26	-11,45	0,73	-0,47	0,58	3,73	1,44	-2,54
Oktober	-1,88	-13,11	-0,38	-0,84	0,84	4,60	3,84	1,19
Nopember	-1,47	-14,39	-0,05	-0,89	1,66	6,34	-3,12	-1,96
Desember	5,94	-9,31	8,05	7,09	-0,68	5,61	1,22	-0,77
Januari'2000	3,67	-5,97	-0,21	6,86	-0,18	5,43	2,22	1,43
Pebruari'2000	-1,07	-6,98	-0,77	6,04	2,85	8,43	1,17	2,62
Maret'2000	0,30	-6,70	-0,40	5,62	-0,36	8,04	-0,61	1,99

Lanjutan Tabel 10

BULAN	KELOMPOK PENGELUARAN							
	KESEHATAN		PENDIDIKAN, REKREASI DAN OLAH RAGA		TRANPOR DAN KOMUNIKASI		U M U M	
	% Perubahan	% Perubahan thd. Maret '99	% Perubahan	% Perubahan thd. Maret '99	% Perubahan	% Perubahan thd. Maret '99	% Perubahan	% Perubahan thd. Maret '99
(1)	(2)	(3)	(4)	(5)	(6)	(7)		
April (1999)	-0,22	-0,22	-3,44	-3,44	0,59	0,59	-0,03	-0,03
Mei	0,11	-0,12	0,06	-3,38	1,54	2,14	-0,56	-0,58
Juni	0,27	0,15	-0,11	-3,48	-0,04	2,11	0,20	-0,38
Juli	-0,47	-0,32	1,19	-2,34	-0,42	1,67	-1,32	-1,70
Agustus	15,54	15,18	1,47	-0,90	0,00	1,67	0,19	-1,51
September	0,80	16,10	0,74	-0,17	-1,60	0,05	-0,57	-2,07
Oktober	0,04	16,15	1,77	1,59	-0,09	-0,04	0,15	-1,92
Nopember	-0,28	15,83	0,17	1,76	-0,33	-0,37	-0,35	-2,26
Desember	0,03	15,87	0,97	2,75	0,45	0,08	2,90	0,58
Januari 2000	0,05	15,92	-0,27	2,47	0,33	0,41	1,11	1,69
Pebruari	-0,55	15,28	-2,47	-0,06	1,90	2,32	0,36	2,05
Maret	-0,29	14,95	0,20	0,13	0,12	2,44	-0,12	1,93

Tabel 11. Prosentase Perubahan IHK Kota Balikpapan
Menurut Kelompok Pengeluaran Tahun 1999/2000

BULAN	KELOMPOK PENGELUARAN							
	Bahan Makanan		Makanan Jadi, Minuman, Rokok & Tembakau		Perumahan		Sandang	
	% Perubahan	% Perubahan thd. Maret '99	% Perubahan	% Perubahan thd. Maret '99	% Perubahan	% Perubahan thd. Maret '99	% Perubahan	% Perubahan thd. Maret '99
(1)	(2)	(3)	(4)	(5)	(6)	(7)	(8)	(9)
April (1999)	-1,15	-1,15	1,34	1,34	0,31	0,31	0,33	0,33
Mei	-1,47	-2,61	-0,77	0,55	0,63	0,94	-1,39	-1,06
Juni	-0,41	-3,01	-0,04	0,51	1,46	2,41	-1,44	-2,48
Juli	-5,24	-8,09	-0,31	0,20	0,80	3,23	-2,86	-5,27
Agustus	-1,75	-9,70	-0,08	0,12	-0,63	2,58	1,04	-4,29
September	-5,54	-14,71	0,58	0,69	-0,57	1,99	1,49	-2,86
Oktober	-1,69	-16,15	-0,25	0,44	-0,60	1,38	0,58	-2,30
Nopember	-1,97	-17,79	0,14	0,59	-0,21	1,17	-2,14	-4,39
Desember	6,68	12,30	1,38	1,98	0,65	1,83	0,64	-3,79
Januari'2000	5,27	-7,68	-0,48	1,48	0,01	1,84	0,34	-3,46
Pebruari	-2,13	-9,65	-0,49	0,99	0,04	1,88	1,26	-2,24
Maret	-1,22	-10,75	-0,56	0,42	0,03	1,92	0,27	-1,98

Lanjutan Tabel 11.

BULAN	KELOMPOK PENGELUARAN							
	KESEHATAN		PENDIDIKAN, REKREASI DAN OLAH RAGA		TRANPOR DAN KOMUNIKASI		U M U M	
	% Perubahan	% Perubahan thd. Maret '99	% Perubahan	% Perubahan thd. Maret '99	% Perubahan	% Perubahan thd. Maret '99	% Perubahan	% Perubahan thd. Maret '99
(1)	(2)	(3)	(4)	(5)	(6)	(7)	(8)	(9)
April 1999	0,50	0,50	-0,01	-0,01	1,75	1,75	0,24	0,24
Mei	0,03	0,53	0,07	0,07	0,32	2,08	-0,50	-0,26
Juni	0,89	1,42	0,52	0,59	1,43	3,54	0,31	0,05
Juli	0,23	1,66	0,64	1,23	-0,16	3,37	-1,61	-1,57
Agustus	30,83	32,99	1,64	2,90	0,37	3,76	1,12	-0,45
September	0,20	33,26	0,00	2,90	0,07	3,83	-1,29	-1,75
Oktober	-0,05	33,19	-0,20	2,69	2,35	6,27	-0,19	-1,93
Nopember	-0,65	32,32	0,02	2,72	-0,07	6,20	-0,78	-2,70
Desember	1,07	33,73	-0,57	2,13	0,20	6,41	2,10	-0,65
Januari 2000	0,44	34,32	-0,13	2,00	0,58	7,03	1,41	0,75
Pebruari	9,21	46,69	-0,14	1,86	0,01	7,04	0,06	0,80
Maret	1,15	48,38	0,82	2,69	0,16	7,21	-0,21	0,60

Tabel 12. Prosentase Perubahan IHK Propinsi Kalimantan Timur
Menurut Kelompok Pengeluaran Tahun 1999/2000

BULAN	KELOMPOK PENGELUARAN							
	Bahan Makanan		Makanan Jadi, Minuman, Rokok & Tembakau		Perumahan		Sandang	
	% Perubahan	% Perubahan thd. Maret '99	% Perubahan	% Perubahan thd. Maret '99	% Perubahan	% Perubahan thd. Maret '99	% Perubahan	% Perubahan thd. Maret '99
(1)	(2)	(3)	(4)	(5)	(6)	(7)	(8)	(9)
April (1999)	-0,49	-0,49	0,07	0,07	0,90	0,90	0,16	0,16
Mei	-2,70	-3,17	-0,30	-0,23	1,47	2,38	-1,51	-1,36
Juni	0,56	-2,63	-0,05	-0,29	0,90	3,30	-2,21	-3,53
Juli	-4,37	-6,89	-0,46	-0,75	0,34	3,65	-2,57	-6,02
Agustus	-2,31	-9,04	0,14	-0,61	0,74	2,89	2,04	-4,10
September	-4,31	-12,96	0,66	0,05	0,08	2,97	1,46	-2,70
Oktober	-1,80	-14,52	-0,32	-0,27	0,22	3,19	2,29	-0,47
Nopember	-1,70	-15,97	0,04	-0,23	0,86	4,07	-2,66	-3,12
Desember	6,27	-10,70	5,06	4,81	-0,11	3,95	0,95	-2,48
Januari 2000	4,40	-6,77	-0,33	4,47	-0,10	3,86	1,34	-0,90
Pebruari	-1,56	-8,22	-0,65	3,79	1,64	5,56	1,21	0,30
Maret	-0,39	-8,58	-0,47	3,31	-0,19	5,36	-0,20	0,10

Lanjutan Tabel 12.

BULAN	KELOMPOK PENGELUARAN							
	KESEHATAN		PENDIDIKAN, REKREASI DAN OLAH RAGA		TRANPOR DAN KOMUNIKASI		U M U M	
	% Perubahan	% Perubahan thd. Maret '99	% Perubahan	% Perubahan thd. Maret '99	% Perubahan	% Perubahan thd. Maret '99	% Perubahan	% Perubahan thd. Maret '99
(1)	(2)	(3)	(4)	(5)	(6)	(7)	(8)	(9)
April 1999	0,12	0,12	-1,93	-1,93	1,19	1,19	0,10	0,10
Mei	0,07	0,19	0,07	-1,87	0,91	2,11	-0,53	-0,43
Juni	0,56	0,76	0,17	-1,70	0,73	2,85	0,25	-0,18
Juli	-0,14	0,62	0,94	-0,77	-0,29	2,56	-1,45	-1,64
Agustus	22,84	23,60	1,55	0,76	0,20	2,76	0,62	-1,02
September	0,50	24,22	0,41	1,17	-0,73	2,01	-0,90	-1,92
Oktober	-0,01	24,21	0,89	2,07	1,20	3,24	-0,01	-1,92
Nopember	-0,47	23,63	0,10	2,18	-0,19	3,04	-0,55	-2,46
Desember	0,56	24,31	0,29	2,48	0,32	3,37	2,53	0,01
Januari 2000	0,25	24,62	-0,21	2,26	-0,46	3,85	1,25	1,25
Pebruari	4,42	30,13	-1,45	0,78	0,89	4,77	0,22	1,47
Maret	0,48	30,76	0,48	1,26	0,14	4,92	-0,16	1,31

Tabel 13. Laju Inflasi Nasional Menurut Kelompok Dan Sub Kelompok Pengeluaran

Kelompok/Sub Kelompok	Tahun Kalender		Tahun Anggaran	
	1998	1999	98/99	99/2000
Umum	77,54	2,01	46,47	-1,10
I, Bahan Makanan	118,32	-5,25	69,14	-11,30
a. Padi ² an, Umbi ² an dan Hasilnya	135,99	-13,42	84,72	-11,41
b. Daging dan Hasil ² nya	123,62	13,79	59,92	-5,05
c. Ikan Segar	94,44	15,16	102,05	-2,45
d. Ikan Diawetkan	139,41	6,30	104,90	-2,01
e. Telur, Susu dan Hasil ² nya	126,48	6,25	19,92	-5,87
f. Sayur ² an	82,45	8,34	79,64	-7,47
g. Kacang-Kacangan	143,96	-14,30	62,41	-16,06
h. Buah-Buahan	102,13	-4,41	50,22	-3,22
i. Bumbu-Bumbuan	137,99	-41,16	124,71	-34,71
j. Lemak dan Minyak	104,88	-9,29	37,49	-16,90
k. Bahan Makanan Lainnya	51,71	20,79	30,18	14,38
II, Makanan Jadi, Minuman, Rokok dan Tembakau	94,35	3,60	52,13	1,68
a. Makanan Jadi	89,71	6,00	51,40	2,97
b. Minuman Yang Tidak Beralkohol	97,07	-6,96	46,52	-6,73
c. Tembakau dan Minuman Beralkohol	106,11	7,35	58,36	6,39
III, Perumahan	47,20	5,23	29,72	4,12
a. Biaya Tempat Tinggal	40,15	7,09	27,84	5,78
b. Bahan Bakar, Penerangan dan Air	24,08	0,78	19,39	0,71
c. Perlengkapan Rumah Tangga	126,57	5,67	57,11	3,95
d. Penyelenggaraan Rumah Tangga	74,44	2,34	31,81	1,67
IV, Sandang	98,61	6,54	45,51	2,72
a. Sandang Laki-laki	94,39	10,71	56,43	7,78
b. Sandang Wanita	104,45	9,17	56,69	6,65
c. Sandang Anak-anak	100,20	16,29	70,15	7,94
d. Barang Pribadi dan Sandang Lainnya	93,66	-6,58	17,21	-10,17
V, Kesehatan	86,01	3,87	38,40	3,26
a. Jasa Kesehatan dan Obat-obatan	47,26	9,13	22,06	6,28
b. Perawatan Jasmani dan Kosmetik	130,49	0,05	54,18	0,86
VI, Pendidikan, Rekreasi dan Olah Raga	37,96	5,29	21,10	6,02
a. Pendidikan	9,69	10,98	10,47	10,91
b. Perlengkapan/Peralatan Pendidikan	101,40	4,17	37,51	2,71
c. Rekreasi dan Olah Raga	70,41	-0,46	30,40	1,74
VII, Transportasi dan Komunikasi	55,22	5,15	41,75	2,83
a. Transportasi	57,74	4,03	41,81	4,01
b. Komunikasi dan Pengiriman	27,21	15,40	36,23	-1,67
c. Sarana dan Penunjang Transport	93,04	-0,74	75,82	0,44

Tabel 14, Laju Inflasi Kota Samarinda Menurut Kelompok Dan Sub Kelompok Pengeluaran

Kelompok/Sub Kelompok	Tahun Kalender		Tahun Anggaran	
	1998	1999	98/99	99/2000
Umum	68,31	3,69	34,60	1,93
I, Bahan Makanan	106,09	-3,83	38,55	-6,70
a. Padi2an, Umbi2an dan Hasilnya	155,91	-8,57	76,26	-8,97
b. Daging dan Hasilnya	78,99	26,87	8,61	13,96
c. Ikan Segar	81,78	6,82	34,60	3,22
d. Ikan Diawetkan	72,37	17,64	93,67	1,23
e. Telur, Susu dan Hasilnya	111,84	7,15	14,55	-6,81
f. Sayur2an	52,35	-2,01	7,24	-4,45
g. Kacang-Kacangan	140,58	-5,74	65,95	-11,19
h. Buah-Buahan	88,79	-27,68	29,67	-22,09
i. Bumbu-Bumbuan	138,92	-33,70	79,09	-23,26
j. Lemak dan Minyak	137,17	-10,49	31,16	-20,61
k. Bahan Makanan Lainnya	84,07	9,83	29,33	10,61
II, Makanan Jadi, Minuman, Rokok dan Tembakau	91,47	6,02	48,40	5,62
a. Makanan Jadi	95,06	9,96	45,92	9,70
b. Minuman Yang Tidak Beralkohol	109,44	-4,88	62,99	-5,20
c. Tembakau dan Minuman Beralkohol	57,39	7,08	39,54	4,89
III, Perumahan	37,19	6,75	20,22	8,04
a. Biaya Tempat Tinggal	21,61	12,65	11,24	14,87
b. Bahan Bakar, Penerangan dan Air	42,50	-2,23	31,02	-0,69
c. Perlengkapan Rumah Tangga	72,82	5,55	33,47	2,37
d. Penyelenggaraan Rumah Tangga	114,58	-5,37	42,32	-5,10
IV, Sandang	57,56	6,11	27,24	1,99
a. Sandang Laki-laki	49,01	11,89	46,54	5,64
b. Sandang Wanita	39,38	5,27	35,31	3,49
c. Sandang Anak-anak	51,31	40,29	71,30	23,03
d. Barang Pribadi dan Sandang Lainnya	80,11	-8,24	5,95	-8,46
V, Kesehatan	65,36	19,05	35,91	14,95
a. Jasa Kesehatan dan Obat-obatan	29,26	36,83	20,61	36,26
b. Perawatan Jasmani dan Kosmetik	113,12	4,78	50,64	-1,49
VI, Pendidikan, Rekreasi dan Olah Raga	43,64	8,07	24,74	0,13
a. Pendidikan	11,06	10,07	11,79	9,36
b. Perlengkapan/Peralatan Pendidikan	45,88	28,76	58,44	-5,43
c. Rekreasi dan Olah Raga	78,41	3,72	29,85	-4,84
VII, Transportasi dan Komunikasi	66,99	1,76	53,36	2,44
a. Transportasi	72,80	0,30	58,49	2,44
b. Komunikasi dan Pengiriman	26,49	18,52	37,65	0,77
c. Sarana dan Penunjang Transport	50,00	3,29	16,00	4,74

Tabel 15, Laju Inflasi Kota Balikpapan Menurut Kelompok Dan Sub Kelompok Pengeluaran

Kelompok/Sub Kelompok	Tahun Kalender		Tahun Anggaran	
	1998	1999	98/99	99/2000
Umum	75,08	3,01	41,73	0,60
I, Bahan Makanan	96,99	-3,35	48,35	-10,75
a. Padi2an, Umbi2an dan Hasilnya	142,33	-10,60	77,78	-12,62
b. Daging dan Hasil2nya	23,83	21,89	11,35	6,84
c. Ikan Segar	77,73	26,52	42,68	17,41
d. Ikan Diawetkan	91,07	7,80	54,91	-7,34
e. Telur, Susu dan Hasil2nya	110,27	6,48	12,51	-5,18
f. Sayur2an	67,83	5,96	15,96	-8,49
g. Kacang-Kacangan	126,52	-6,46	86,87	-9,85
h. Buah-Buahan	78,75	-16,71	36,97	-21,24
i. Bumbu-Bumbuan	117,24	-38,87	139,00	-37,55
j. Lemak dan Minyak	102,13	-16,32	27,67	-25,90
k. Bahan Makanan Lainnya	23,59	21,62	3,02	21,57
II, Makanan Jadi, Minuman, Rokok dan Tembakau	92,00	2,09	61,49	0,42
a. Makanan Jadi	93,37	4,70	57,72	2,87
b. Minuman Yang Tidak Beralkohol	110,83	-12,36	69,70	-13,80
c. Tembakau dan Minuman Beralkohol	67,86	11,18	66,81	8,65
III, Perumahan	43,16	2,33	21,49	1,92
a. Biaya Tempat Tinggal	49,68	1,54	23,83	2,01
b. Bahan Bakar, Penerangan dan Air	8,43	7,60	8,50	7,60
c. Perlengkapan Rumah Tangga	58,90	0,94	22,58	-2,37
d. Penyelenggaraan Rumah Tangga	102,89	-2,45	39,06	-4,54
IV, Sandang	87,45	0,36	46,68	-1,98
a. Sandang Laki-laki	105,85	-3,29	68,77	-3,75
b. Sandang Wanita	67,98	-1,97	49,48	-2,29
c. Sandang Anak-anak	78,88	7,28	68,57	5,94
d. Barang Pribadi dan Sandang Lainnya	91,00	2,36	21,75	-3,97
V, Kesehatan	51,64	41,10	34,93	48,38
a. Jasa Kesehatan dan Obat-obatan	25,80	73,18	19,93	88,17
b. Perawatan Jasmani dan Kosmetik	97,01	5,15	57,43	2,92
VI, Pendidikan, Rekreasi dan Olah Raga	57,39	2,72	24,48	2,69
a. Pendidikan	18,77	0,06	11,82	0,06
b. Perlengkapan/Peralatan Pendidikan	106,70	18,53	37,58	15,97
c. Rekreasi dan Olah Raga	81,21	0,29	29,88	0,77
VII, Transportasi dan Komunikasi	87,09	6,88	51,86	7,21
a. Transportasi	102,68	4,41	56,64	6,91
b. Komunikasi dan Pengiriman	25,34	15,50	34,61	-1,32
c. Sarana dan Penunjang Transport	20,81	42,45	15,90	38,23

Tabel 16, Laju Inflasi Kalimantan Timur Menurut Kelompok Dan Sub Kelompok Pengeluaran

Kelompok/Sub Kelompok	Tahun Kalender		Tahun Anggaran	
	1998	1999	98/99	99/2000
Umum	71,37	3,38	37,81	1,31
I, Bahan Makanan	101,84	-3,61	42,93	-8,58
a. Padi2an, Umbi2an dan Hasilnya	149,41	-9,52	76,97	-10,68
b. Daging dan Hasil2nya	51,79	24,87	9,66	11,19
c. Ikan Segar	80,21	14,35	37,43	8,38
d. Ikan Diawetkan	77,87	14,53	79,48	-1,48
e. Telur, Susu dan Hasil2nya	111,38	6,70	13,59	-6,05
f. Sayur2an	59,42	1,83	11,58	-6,54
g. Kacang-Kacangan	131,78	-6,18	77,93	-10,38
h. Buah-Buahan	84,21	-22,83	33,17	-21,67
i. Bumbu-Bumbuan	127,59	-36,28	106,94	-31,07
j. Lemak dan Minyak	120,06	-13,10	29,37	-23,02
k. Bahan Makanan Lainnya	60,07	13,44	19,99	13,95
II, Makanan Jadi, Minuman, Rokok dan Tembakau	91,71	4,28	53,95	3,31
a. Makanan Jadi	94,30	7,63	50,98	6,64
b. Minuman Yang Tidak Beralkohol	110,02	-8,01	65,75	-8,82
c. Tembakau dan Minuman Beralkohol	62,15	9,01	51,09	6,65
III, Perumahan	39,75	4,81	20,77	5,36
a. Biaya Tempat Tinggal	32,47	7,79	16,34	9,33
b. Bahan Bakar, Penerangan dan Air	25,13	2,12	19,91	3,01
c. Perlengkapan Rumah Tangga	66,57	3,57	28,52	0,31
d. Penyelenggaraan Rumah Tangga	109,05	-4,03	40,78	-4,84
IV, Sandang	70,69	3,34	35,81	0,10
a. Sandang Laki-laki	75,78	3,52	57,84	0,54
b. Sandang Wanita	51,72	1,81	41,71	0,74
c. Sandang Anak-anak	64,79	22,77	69,93	14,52
d. Barang Pribadi dan Sandang Lainnya	84,42	-3,90	12,00	-6,59
V, Kesehatan	58,67	29,33	35,45	30,76
a. Jasa Kesehatan dan Obat-obatan	27,48	55,33	20,25	63,44
b. Perawatan Jasmani dan Kosmetik	105,94	4,94	53,46	0,39
VI, Pendidikan, Rekreasi dan Olah Raga	49,52	5,66	24,63	1,26
a. Pendidikan	14,13	5,92	11,80	5,52
b. Perlengkapan/Peralatan Pendidikan	76,11	22,79	46,21	6,37
c. Rekreasi dan Olah Raga	79,65	2,19	29,86	-2,42
VII, Transportasi dan Komunikasi	76,92	4,43	52,58	4,92
a. Transportasi	87,21	2,45	57,53	4,75
b. Komunikasi dan Pengiriman	25,81	16,73	35,83	-0,47
c. Sarana dan Penunjang Transport	36,57	19,22	15,96	18,71

Tabel 17. Indeks Harga Konsumen (IHK) Kota Samarinda Menurut Kelompok Dan Sub Kelompok Pengeluaran Tahun 1996 (1996=100)

Kelompok/ Sub Kelompok	Bulan					
	Jan.	Pebru.	Maret	April	Mei	Juni
Umum	97,43	99,18	98,79	98,91	99,36	99,61
I. BAHAN MAKANAN	97,28	104,70	102,21	97,10	98,73	100,07
a. Padi2an,Umbi2an & Hasil2nya	104,74	104,80	93,85	90,21	100,43	105,05
b. Daging Dan Hasil2nya	92,52	95,86	95,86	95,87	95,90	95,90
c. Ikan Segar	95,03	101,05	105,38	98,11	100,09	95,75
d. Ikan Diawetkan	83,70	93,20	101,17	100,66	98,37	96,12
e. Telur, Susu & Hasil2nya	92,13	104,52	101,44	97,14	96,47	98,93
f. Sayur-Sayuran	96,37	100,05	98,48	94,43	95,98	101,24
g. Kacang-Kacangan	99,14	99,37	97,53	99,53	99,53	100,37
h. Buah-Buahan	100,06	98,69	99,00	99,00	98,73	98,73
i. Bumbu-Bumbuan	93,77	144,76	137,16	111,59	98,30	102,65
j. Lemak dan Minyak	97,64	97,64	100,54	100,57	100,57	100,57
k. Bahan Makanan Lainnya	101,75	101,75	99,65	99,65	99,65	99,65
II. MAKANAN JADI, MINUMAN, ROKOK DAN TEMBAKAU	97,86	97,97	98,15	98,81	99,44	99,56
a. Makanan Jadi	99,92	99,92	99,92	100,08	99,78	99,78
b. Minuman Yang Tidak Beralkohol	96,19	96,71	97,55	100,16	100,65	101,17
c. Tembakau dan Minuman Beralkohol	92,38	92,38	92,38	92,43	96,68	96,68
III. PERUMAHAN	97,40	97,46	97,77	99,66	99,59	99,50
a. Biaya Tempat Tinggal	96,01	96,09	96,57	99,78	99,52	99,29
b. Bahan Bakar, Penerangan & Air	99,66	99,66	99,66	99,66	99,66	99,66
c. Perlengkapan Rumah Tangga	99,91	99,91	99,91	100,03	100,03	100,03
Penyelenggaraan Rumah Tangga	97,47	97,47	98,01	98,01	99,20	99,83
IV. SANDANG	98,02	98,84	99,19	99,21	99,24	98,86
a. Sandang Laki-Laki	98,75	98,81	98,81	99,79	99,79	99,79
b. Sandang Wanita	96,81	96,81	96,81	96,81	96,81	96,81
c. Sandang Anak-Anak	96,91	96,91	98,91	98,91	98,91	98,91
d. Barang Pribadi & Sandang Lainnya	99,07	101,73	101,90	101,09	101,18	99,92
V. KESEHATAN	98,69	98,69	98,89	99,19	99,19	99,19
a. Jasa Kesehatan dan Obat-Obatan	99,63	98,63	98,63	98,72	98,72	98,72
b. Perawatan Jasmani dan Kosmetik	98,78	98,78	99,26	99,84	99,84	99,84
VI. PENDIDIKAN, REKREASI & OR	97,79	97,79	97,79	97,79	97,79	97,79
a. Pendidikan	94,91	94,91	94,91	94,91	94,91	94,91
b. Perlengkapan/Peralatan Pendidikan	100,00	100,00	100,00	100,00	100,00	100,00
c. Rekreasi & Olah Raga	99,69	99,69	99,69	99,69	99,69	99,69
VII. TRANSPORTASI DAN KOMUNIKASI	95,92	95,92	95,94	101,03	101,07	101,07
a. Transport	95,27	95,27	95,27	101,23	101,23	101,23
b. Komunikasi Dan Pengiriman	100,00	100,00	100,00	100,00	100,00	100,00
c. Sarana dan Penunjang Tranpor	97,77	97,77	98,08	100,08	100,71	100,71

Lanjutan Tabel 17.

Kelompok/ Sub Kelompok	Bulan					
	Juli	Agst.	Sept	Okt.	Nop.	Des.
Umum	100,44	100,26	100,67	101,28	101,98	102,29
I. BAHAN MAKANAN	99,27	97,97	99,80	98,94	101,68	102,24
a. Padi2an, Umbi2an & Hasil2nya	98,70	99,37	100,54	100,53	100,89	100,90
b. Daging Dan Hasil2nya	95,99	95,99	109,03	109,03	109,03	109,03
c. Ikan Segar	95,35	95,33	101,57	99,90	105,18	107,25
d. Ikan Diawetkan	104,84	104,47	106,16	104,99	104,80	101,54
e. Telur, Susu & Hasil2nya	97,83	102,69	103,04	98,18	102,37	105,25
f. Sayur-Sayuran	104,65	98,76	103,10	101,19	100,60	105,16
g. Kacang-Kacangan	100,36	101,35	101,26	101,14	100,21	100,21
h. Buah-Buahan	98,73	103,87	100,66	100,66	100,93	100,93
i. Bumbu-Bumbuan	106,64	86,47	72,10	73,65	89,36	83,56
j. Lemak dan Minyak	100,57	100,39	100,39	100,39	100,39	100,39
k. Bahan Makanan Lainnya	99,65	99,65	99,65	99,65	99,65	99,65
II. MAKANAN JADI, MINUMAN, ROKOK DAN TEMBAKAU	101,32	101,36	101,36	101,38	101,38	101,41
a. Makanan Jadi	100,08	100,09	100,09	100,11	100,11	100,11
b. Minuman Yang Tidak Beralkohol	101,17	101,28	101,28	101,28	101,28	101,28
c. Tembakau dan Minuman Beralkohol	106,10	106,10	106,10	106,20	106,20	106,38
III. PERUMAHAN	100,81	101,80	100,84	101,94	102,11	102,12
a. Biaya Tempat Tinggal	101,15	101,12	101,09	102,98	103,24	103,17
b. Bahan Bakar, Penerangan & Air	100,28	100,33	100,33	100,33	100,37	100,37
c. Perlengkapan Rumah Tangga / Penyelenggaraan Rumah Tangga	100,03	100,03	100,03	100,03	100,03	100,03
	101,02	100,93	101,82	101,82	101,32	102,58
IV. SANDANG	100,77	101,20	101,23	100,84	101,37	101,23
a. Sandang Laki-Laki	100,03	100,83	100,83	100,83	100,87	100,87
b. Sandang Wanita	103,01	103,01	103,01	103,01	103,36	103,77
c. Sandang Anak-Anak	98,91	99,99	102,75	102,75	102,75	103,39
d. Barang Pribadi & Sandang Lainnya	100,28	100,45	99,16	97,86	99,27	98,08
V. KESEHATAN	99,92	100,88	100,88	101,50	101,50	101,50
a. Jasa Kesehatan dan Obat-Obatan	99,57	101,09	101,09	102,06	102,06	102,06
b. Perawatan Jasmani dan Kosmetik	100,41	100,57	100,57	100,70	100,70	100,70
VI. PENDIDIKAN, REKREASI & OR	99,51	99,62	99,62	104,83	104,83	104,83
a. Pendidikan	98,63	98,63	98,63	111,56	111,56	111,56
b. Perlengkapan/Peralatan Pendidikan	100,00	100,00	100,00	100,00	100,00	100,00
c. Rekreasi & Olah Raga	100,12	100,35	100,35	100,35	100,35	100,35
VII. TRANSPORTASI DAN KOMUNIKASI	101,07	101,08	101,08	101,94	101,94	101,94
a. Transport	101,23	101,23	101,23	102,27	102,27	102,27
b. Komunikasi Dan Pengiriman	100,00	100,00	100,00	100,00	100,00	100,00
c. Sarana dan Penunjang Tranpor	100,71	100,81	100,81	100,81	100,81	100,92

Tabel 18. Indeks Harga Konsumen (IHK) Kota Samarinda Menurut Kelompok Dan Sub Kelompok Pengeluaran Tahun 1997 (1996=100)

Kelompok/ Sub Kelompok	Bulan					
	Jan.	Pebru.	Maret	April	Mei	Juni
Umum	104,35	105,85	104,88	104,39	104,99	104,93
I. BAHAN MAKANAN	108,69	115,48	110,87	106,55	107,51	106,65
a. Padi2an,Umbi2an & Hasil2nya	102,98	103,24	92,65	92,00	92,56	92,68
b. Daging Dan Hasil2nya	116,76	116,76	103,67	103,72	110,21	103,72
c. Ikan Segar	120,68	142,34	131,23	118,46	123,63	122,52
d. Ikan Diawetkan	110,11	110,76	116,02	110,23	113,16	109,35
e. Telur, Susu & Hasil2nya	109,68	113,54	108,68	107,38	106,30	103,62
f. Sayur-Sayuran	117,58	137,31	122,92	129,35	124,74	125,00
g. Kacang-Kacangan	102,92	103,71	103,71	103,71	103,71	103,71
h. Buah-Buahan	101,97	102,31	102,65	102,65	102,65	105,45
i. Bumbu-Bumbuan	91,20	93,93	130,10	104,03	100,93	102,02
j. Lemak dan Minyak	100,39	100,39	100,39	100,39	100,41	100,40
k. Bahan Makanan Lainnya	101,75	103,85	98,88	105,88	99,58	99,58
II. MAKANAN JADI, MINUMAN, ROKOK DAN TEMBAKAU	101,58	101,62	101,64	101,64	101,76	101,82
a. Makanan Jadi	100,23	100,23	100,23	100,23	100,44	100,53
b. Minuman Yang Tidak Beralkohol	101,69	101,85	101,93	101,93	101,93	101,93
c. Tembakau dan Minuman Beralkohol	106,42	106,42	106,42	106,42	106,42	106,42
III. PERUMAHAN	103,31	103,36	103,58	104,99	105,07	105,50
a. Biaya Tempat Tinggal	103,28	103,36	103,71	105,57	105,52	105,52
b. Bahan Bakar, Penerangan & Air	105,15	105,15	105,21	105,21	105,12	106,84
c. Perlengkapan Rumah Tangga / Penyelenggaraan Rumah Tangga	100,03	100,03	100,03	101,09	101,09	101,09
	103,14	103,14	103,14	106,14	108,08	108,65
IV. SANDANG	101,29	100,86	100,73	100,94	100,93	100,94
a. Sandang Laki-Laki	100,87	100,87	100,87	100,98	101,31	101,37
b. Sandang Wanita	103,77	103,77	103,77	103,77	103,79	103,79
c. Sandang Anak-Anak	103,72	104,82	105,03	105,03	105,03	105,35
d. Barang Pribadi & Sandang Lainnya	98,12	96,13	95,60	96,21	95,85	95,67
V. KESEHATAN	101,68	102,16	102,16	102,16	102,16	102,16
a. Jasa Kesehatan dan Obat-Obatan	102,06	102,18	102,18	102,18	102,18	102,18
b. Perawatan Jasmani dan Kosmetik	101,15	102,12	102,12	102,12	102,12	102,12
VI. PENDIDIKAN, REKREASI & OR	110,38	110,38	110,38	110,50	110,50	110,50
a. Pendidikan	111,56	111,56	111,56	111,56	111,56	111,56
b. Perlengkapan/Peralatan Pendidikan	100,00	100,00	100,00	100,00	100,00	100,00
c. Rekreasi & Olah Raga	111,44	111,44	111,44	111,67	111,67	111,67
VII. TRANSPORTASI DAN KOMUNIKASI	102,35	102,35	102,35	102,81	105,75	105,75
a. Transport	102,27	102,27	102,27	102,81	106,37	106,37
b. Komunikasi Dan Pengiriman	104,12	104,12	104,12	104,12	104,12	104,12
c. Sarana dan Penunjang Tranpor	100,92	100,92	100,92	100,92	100,92	100,92

Lanjutan Tabel 18.

Kelompok/ Sub Kelompok	Bulan					
	Juli	Agst.	Sept	Okt.	Nop.	Des.
Umum	106,08	106,34	108,34	113,39	113,37	114,88
I. BAHAN MAKANAN	110,03	111,72	113,66	122,44	121,57	118,09
a. Padi2an,Umbi2an & Hasil2nya	98,01	98,86	101,12	103,77	108,33	106,31
b. Daging Dan Hasil2nya	106,88	106,93	105,50	102,49	103,39	103,39
c. Ikan Segar	128,48	136,15	134,76	139,10	133,81	128,38
d. Ikan Diawetkan	116,68	118,46	125,50	121,71	127,58	138,04
e. Telur, Susu & Hasil2nya	103,79	103,79	103,79	104,21	104,69	113,63
f. Sayur-Sayuran	132,67	130,16	155,95	182,95	189,84	157,13
g. Kacang-Kacangan	103,73	103,73	104,09	104,09	104,09	119,07
h. Buah-Buahan	105,32	103,67	104,42	117,12	129,55	120,71
i. Bumbu-Bumbuan	99,68	103,79	93,22	142,16	110,15	110,01
j. Lemak dan Minyak	100,40	100,40	100,40	101,23	101,65	103,64
k. Bahan Makanan Lainnya	99,58	99,58	101,34	101,34	101,34	111,53
II. MAKANAN JADI, MINUMAN, ROKOK DAN TEMBAKAU	101,98	101,58	102,07	102,15	102,32	102,84
a. Makanan Jadi	100,79	100,14	100,26	100,26	100,29	100,57
b. Minuman Yang Tidak Beralkohol	101,93	101,93	102,35	102,35	103,06	104,65
c. Tembakau dan Minuman Beralkohol	106,42	106,42	108,38	108,87	108,87	108,93
III. PERUMAHAN	106,41	106,61	107,95	118,06	118,19	120,16
a. Biaya Tempat Tinggal	107,06	107,26	109,04	125,83	125,91	128,69
b. Bahan Bakar, Penerangan & Air	106,84	107,04	107,15	107,15	107,15	107,22
c. Perlengkapan Rumah Tangga / Penyelenggaraan Rumah Tangga	101,12	101,20	103,03	104,43	104,49	104,97
	108,67	109,04	109,90	111,40	112,72	116,63
IV. SANDANG	100,07	102,46	103,88	107,96	106,05	115,73
a. Sandang Laki-Laki	101,64	101,64	102,62	102,62	102,71	109,83
b. Sandang Wanita	104,24	104,47	104,72	104,72	104,72	107,84
c. Sandang Anak-Anak	105,35	105,35	105,35	105,35	105,43	105,43
d. Barang Pribadi & Sandang Lainnya	92,11	99,87	103,48	117,11	110,63	133,56
V. KESEHATAN	102,16	103,02	103,09	103,64	104,18	106,36
a. Jasa Kesehatan dan Obat-Obatan	102,18	103,65	103,69	103,69	103,69	103,69
b. Perawatan Jasmani dan Kosmetik	102,12	102,12	102,25	103,58	104,87	110,11
VI. PENDIDIKAN, REKREASI & OR	113,45	108,59	120,63	120,63	120,77	123,22
a. Pendidikan	118,88	118,88	146,42	146,42	146,42	146,42
b. Perlengkapan/Peralatan Pendidikan	100,00	100,00	100,00	100,00	100,00	100,00
c. Rekreasi & Olah Raga	111,69	101,97	103,88	103,88	104,16	109,06
VII. TRANSPORTASI DAN KOMUNIKASI	105,75	105,75	106,20	106,20	108,36	111,57
a. Transport	106,37	106,37	106,92	106,92	109,52	113,30
b. Komunikasi Dan Pengiriman	104,12	104,12	104,12	104,12	104,12	104,12
c. Sarana dan Penunjang Tranpor	100,92	100,92	100,92	100,92	100,92	102,05

Tabel 19. Indeks Harga Konsumen (IHK) Kota Samarinda Menurut Kelompok Dan Sub Kelompok Pengeluaran Tahun 1998 (1996=100)

Kelompok/ Sub Kelompok	Bulan					
	Jan.	Pebru.	Maret	April	Mei	Juni
Umum	123,26	139,76	148,10	153,63	161,37	164,81
I. BAHAN MAKANAN	133,01	162,34	186,27	198,38	195,17	195,08
a. Padi2an,Umbi2an & Hasil2nya	119,59	145,99	153,05	153,98	157,60	183,25
b. Daging Dan Hasil2nya	103,43	125,64	187,48	165,41	168,37	149,56
c. Ikan Segar	163,54	173,94	196,48	211,69	221,86	214,86
d. Ikan Diawetkan	137,80	140,69	142,40	164,50	186,63	192,07
e. Telur, Susu & Hasil2nya	117,53	223,75	221,83	209,75	191,12	182,60
f. Sayur-Sayuran	156,54	184,34	257,28	294,41	259,02	204,49
g. Kacang-Kacangan	125,02	160,31	181,21	185,43	195,56	198,93
h. Buah-Buahan	128,56	156,02	155,69	191,60	193,72	194,13
i. Bumbu-Bumbuan	137,11	130,50	167,44	221,95	211,16	242,19
j. Lemak dan Minyak	129,04	180,86	188,88	205,06	185,00	192,41
k. Bahan Makanan Lainnya	116,35	120,13	160,34	160,34	193,68	194,19
II. MAKANAN JADI, MINUMAN, ROKOK DAN TEMBAKAU	106,00	129,00	131,37	142,88	145,72	150,47
a. Makanan Jadi	101,49	134,46	134,76	147,13	148,79	149,00
b. Minuman Yang Tidak Beralkohol	116,01	128,20	126,60	141,14	149,65	152,15
c. Tembakau dan Minuman Beralkohol	109,92	109,92	124,92	129,45	129,45	153,74
III. PERUMAHAN	123,91	135,94	138,60	142,35	149,62	150,14
a. Biaya Tempat Tinggal	133,79	142,89	144,02	144,41	147,90	147,83
b. Bahan Bakar, Penerangan & Air	107,49	114,07	114,60	128,90	144,06	144,32
c. Perlengkapan Rumah Tangga / Penyelenggaraan Rumah Tangga	107,81	128,01	137,45	139,44	151,96	153,67
	122,15	164,04	175,37	175,62	179,66	184,21
IV. SANDANG	132,78	143,61	153,24	149,39	160,86	184,61
a. Sandang Laki-Laki	110,43	114,94	115,48	115,48	122,39	123,84
b. Sandang Wanita	107,95	110,27	113,27	113,35	116,02	118,98
c. Sandang Anak-Anak	105,43	108,96	108,96	108,96	109,79	117,27
d. Barang Pribadi & Sandang Lainnya	189,82	217,96	246,79	233,87	263,00	334,44
V. KESEHATAN	113,19	129,14	132,96	135,02	148,58	150,83
a. Jasa Kesehatan dan Obat-Obatan	109,94	111,62	111,62	112,20	124,88	125,04
b. Perawatan Jasmani dan Kosmetik	117,75	153,75	162,94	167,09	181,87	187,06
VI. PENDIDIKAN, REKREASI & OR	130,67	138,84	149,23	149,70	153,20	155,69
a. Pendidikan	146,42	146,42	146,42	146,42	146,42	146,42
b. Perlengkapan/Peralatan Pendidikan	100,00	109,11	109,11	109,11	118,30	126,96
c. Rekreasi & Olah Raga	123,94	138,50	159,26	160,21	165,41	168,72
VII. TRANSPORTASI DAN KOMUNIKASI	119,31	123,52	123,52	125,23	157,96	156,32
a. Transport	121,65	124,26	124,26	124,26	163,39	160,87
b. Komunikasi Dan Pengiriman	112,37	112,64	112,64	129,33	130,74	130,83
c. Sarana dan Penunjang Tranpor	102,05	130,12	130,12	130,75	133,40	139,40

Lanjutan Tabel 19.

Kelompok/ Sub Kelompok	Bulan					
	Juli	Agst.	Sept	Okt.	Nop.	Des.
Umum	177,42	186,91	190,47	198,03	195,73	193,36
I. BAHAN MAKANAN	213,39	234,08	243,27	260,50	253,61	243,37
a. Padi2an,Umbi2an & Hasil2nya	208,60	243,15	272,33	338,20	305,69	272,06
b. Daging Dan Hasil2nya	193,90	201,96	195,67	221,46	190,66	185,06
c. Ikan Segar	221,99	252,88	230,31	239,66	241,61	233,37
d. Ikan Diawetkan	191,80	229,54	235,91	232,37	233,07	237,94
e. Telur, Susu & Hasil2nya	200,39	219,99	228,13	229,65	232,77	240,71
f. Sayur-Sayuran	208,43	217,86	245,85	236,83	227,00	239,39
g. Kacang-Kacangan	208,40	224,84	253,65	255,16	285,86	286,46
h. Buah-Buahan	196,59	220,30	250,05	227,64	242,09	227,89
i. Bumbu-Bumbuan	251,04	237,86	245,39	247,30	276,75	262,84
j. Lemak dan Minyak	239,59	259,41	261,22	258,71	249,79	245,80
k. Bahan Makanan Lainnya	199,30	208,29	208,14	210,60	209,05	205,29
II. MAKANAN JADI, MINUMAN, ROKOK DAN TEMBAKAU	159,68	176,29	180,08	198,81	197,69	196,91
a. Makanan Jadi	155,37	167,14	169,87	196,87	196,53	196,17
b. Minuman Yang Tidak Beralkohol	174,46	218,24	228,11	223,72	219,54	219,18
c. Tembakau dan Minuman Beralkohol	156,86	156,86	156,86	174,37	174,31	171,45
III. PERUMAHAN	158,10	164,11	165,26	165,92	165,71	164,85
a. Biaya Tempat Tinggal	152,75	159,45	159,30	157,90	157,69	156,50
b. Bahan Bakar, Penerangan & Air	146,43	146,97	151,78	152,79	152,79	152,79
c. Perlengkapan Rumah Tangga / Penyelenggaraan Rumah Tangga	159,63	174,64	174,64	182,31	183,66	181,41
	242,68	245,24	247,38	252,49	248,71	250,27
IV. SANDANG	206,07	204,87	196,58	187,86	183,07	182,34
a. Sandang Laki-Laki	127,28	148,52	150,28	156,73	162,41	163,66
b. Sandang Wanita	127,88	141,73	143,28	144,75	146,04	150,31
c. Sandang Anak-Anak	121,43	142,32	154,54	157,86	157,76	159,53
d. Barang Pribadi & Sandang Lainnya	392,53	345,99	309,19	271,25	249,01	240,56
V. KESEHATAN	159,52	166,11	169,17	174,94	175,47	175,88
a. Jasa Kesehatan dan Obat-Obatan	125,64	126,24	126,67	132,42	133,76	134,03
b. Perawatan Jasmani dan Kosmetik	207,11	222,12	228,88	234,67	234,08	234,67
VI. PENDIDIKAN, REKREASI & OR	162,24	164,33	170,98	184,39	183,19	176,99
a. Pendidikan	146,42	146,42	161,86	161,86	161,86	162,62
b. Perlengkapan/Peralatan Pendidikan	130,78	138,55	140,86	144,69	149,07	145,88
c. Rekreasi & Olah Raga	181,07	183,73	184,15	210,21	206,96	194,57
VII. TRANSPORTASI DAN KOMUNIKASI	171,36	173,14	179,57	179,73	179,87	186,31
a. Transport	178,74	180,21	187,97	188,07	188,07	195,78
b. Komunikasi Dan Pengiriman	130,93	130,93	130,93	131,70	131,70	131,70
c. Sarana dan Penunjang Tranpor	142,49	150,46	150,46	150,46	152,35	153,07

Tabel 20. Indeks Harga Konsumen (IHK) Kota Samarinda Menurut Kelompok Dan Sub Kelompok Pengeluaran Tahun 1999 (1996=100)

Kelompok/ Sub Kelompok	Bulan					
	Jan.	Pebru.	Maret	April	Mei	Juni
Umum	196,78	200,54	199,35	199,30	198,19	198,59
I. BAHAN MAKANAN	256,34	269,96	258,08	258,31	248,63	252,15
a. Padi2an,Umbi2an & Hasil2nya	279,01	277,41	269,77	272,60	269,51	277,04
b. Daging Dan Hasil2nya	230,01	228,22	203,62	216,58	224,46	210,12
c. Ikan Segar	250,34	283,22	264,47	267,61	238,83	253,69
d. Ikan Diawetkan	244,94	260,77	275,79	253,65	251,21	263,12
e. Telur, Susu & Hasil2nya	263,86	264,28	254,11	266,75	259,48	262,01
f. Sayur-Sayuran	257,06	294,28	275,91	248,10	249,51	273,00
g. Kacang-Kacangan	293,35	297,96	300,72	300,87	291,18	273,24
h. Buah-Buahan	218,75	219,17	201,89	189,76	177,76	173,05
i. Bumbu-Bumbuan	261,52	295,94	298,20	290,96	267,44	257,98
j. Lemak dan Minyak	246,46	258,24	247,73	262,42	255,40	246,93
k. Bahan Makanan Lainnya	204,03	204,28	207,37	208,11	205,09	206,54
II. MAKANAN JADI, MINUMAN, ROKOK DAN TEMBAKAU	196,99	196,03	194,95	193,11	193,27	193,14
a. Makanan Jadi	196,17	196,17	196,64	196,64	198,53	198,58
b. Minuman Yang Tidak Beralkohol	219,58	214,61	206,35	197,52	191,63	187,35
c. Tembakau dan Minuman Beralkohol	171,44	172,02	174,31	174,52	176,01	180,44
III. PERUMAHAN	164,11	164,42	166,62	168,89	172,46	173,26
a. Biaya Tempat Tinggal	156,54	157,15	160,21	164,08	169,57	169,48
b. Bahan Bakar, Penerangan & Air	150,84	150,55	150,15	150,15	150,15	150,15
c. Perlengkapan Rumah Tangga / Penyelenggaraan Rumah Tangga	179,32	179,59	183,46	183,78	188,25	188,72
	249,30	249,14	249,59	249,09	246,46	258,46
IV. SANDANG	188,42	190,81	194,99	194,99	191,81	186,23
a. Sandang Laki-Laki	164,84	165,94	169,22	169,50	169,10	170,69
b. Sandang Wanita	152,87	153,11	153,27	156,54	157,54	160,10
c. Sandang Anak-Anak	164,27	170,23	186,65	189,32	194,12	195,42
d. Barang Pribadi & Sandang Lainnya	255,01	258,81	261,47	256,80	243,23	220,13
V. KESEHATAN	177,01	180,01	180,71	180,31	180,50	180,99
a. Jasa Kesehatan dan Obat-Obatan	135,17	133,05	134,63	134,63	134,64	134,52
b. Perawatan Jasmani dan Kosmetik	235,80	245,97	245,46	244,49	244,91	246,27
VI. PENDIDIKAN, REKREASI & OR	176,66	184,83	186,15	179,75	179,86	179,67
a. Pendidikan	162,62	163,68	163,68	163,68	163,68	163,68
b. Perlengkapan/Peralatan Pendidikan	150,71	159,31	172,87	170,25	171,44	169,42
c. Rekreasi & Olah Raga	192,98	206,80	206,80	194,52	194,52	194,52
VII. TRANSPORTASI DAN KOMUNIKASI	187,09	185,62	189,43	190,55	193,49	193,42
a. Transport	196,78	194,80	196,94	198,41	202,12	102,12
b. Komunikasi Dan Pengiriman	131,70	134,55	155,05	152,58	152,58	152,58
c. Sarana dan Penunjang Tranpor	152,51	150,94	150,94	152,85	151,13	150,11

Lanjutan Tabel 20.

Kelompok/ Sub Kelompok	Bulan					
	Juli	Agst.	Sept	Okt.	Nop.	Des.
Umum	195,97	196,34	195,23	195,53	194,84	200,50
I. BAHAN MAKANAN	243,00	236,24	228,54	224,24	220,94	234,06
a. Padi2an,Umbi2an & Hasil2nya	277,89	268,30	262,32	257,95	253,87	248,74
b. Daging Dan Hasil2nya	208,29	210,02	200,01	187,69	190,59	234,79
c. Ikan Segar	242,74	246,47	247,85	230,49	211,90	249,29
d. Ikan Diawetkan	255,22	243,47	233,35	234,05	253,69	279,91
e. Telur, Susu & Hasil2nya	259,71	255,88	244,61	237,52	244,63	257,92
f. Sayur-Sayuran	253,08	239,65	218,25	238,56	229,34	234,58
g. Kacang-Kacangan	270,69	272,08	272,76	268,65	267,62	270,02
h. Buah-Buahan	170,12	171,26	169,69	167,84	164,26	164,80
i. Bumbu-Bumbuan	216,83	185,11	155,70	153,90	166,26	174,26
j. Lemak dan Minyak	232,40	218,04	221,83	226,70	226,16	220,02
k. Bahan Makanan Lainnya	208,55	207,49	213,51	215,52	219,54	225,47
II. MAKANAN JADI, MINUMAN, ROKOK DAN TEMBAKAU	192,02	192,63	194,04	193,31	193,21	208,77
a. Makanan Jadi	198,58	198,49	198,49	198,49	198,49	215,71
b. Minuman Yang Tidak Beralkohol	180,35	183,48	190,14	186,68	185,58	208,48
c. Tembakau dan Minuman Beralkohol	182,62	182,62	182,62	182,62	183,44	183,59
III. PERUMAHAN	173,25	171,83	172,83	174,28	177,18	175,97
a. Biaya Tempat Tinggal	169,31	168,31	170,36	171,97	177,35	176,29
b. Bahan Bakar, Penerangan & Air	150,15	149,38	149,64	149,46	149,39	149,39
c. Perlengkapan Rumah Tangga / Penyelenggaraan Rumah Tangga	191,00	189,11	190,79	196,11	196,11	191,47
	255,64	249,19	242,20	241,04	237,32	236,82
IV. SANDANG	181,94	187,33	190,03	197,32	191,16	193,49
a. Sandang Laki-Laki	180,23	182,08	180,03	179,50	179,23	183,12
b. Sandang Wanita	158,20	156,69	156,07	156,93	153,54	158,23
c. Sandang Anak-Anak	196,69	206,39	206,07	204,15	213,55	223,81
d. Barang Pribadi & Sandang Lainnya	198,38	211,28	222,86	247,81	225,99	220,73
V. KESEHATAN	180,14	208,14	209,81	209,90	209,32	209,38
a. Jasa Kesehatan dan Obat-Obatan	133,76	182,36	182,69	182,77	183,23	183,39
b. Perawatan Jasmani dan Kosmetik	245,30	244,35	247,92	248,00	245,99	245,88
VI. PENDIDIKAN, REKREASI & OR	181,80	184,47	185,83	189,11	189,43	191,27
a. Pendidikan	164,42	171,05	174,05	178,21	179,00	179,00
b. Perlengkapan/Peralatan Pendidikan	169,92	169,92	169,03	168,91	168,91	187,83
c. Rekreasi & Olah Raga	198,09	198,09	198,56	201,80	201,80	201,80
VII. TRANSPORTASI DAN KOMUNIKASI	192,60	192,60	189,52	189,35	188,73	189,58
a. Transport	200,53	200,53	196,81	196,32	195,58	196,37
b. Komunikasi Dan Pengiriman	154,06	154,06	154,06	154,06	154,06	156,09
c. Sarana dan Penunjang Tranpor	154,93	154,93	154,93	158,10	158,10	158,10

Tabel 21. Indeks Harga Konsumen (IHK) Kota Balikpapan Menurut Kelompok Dan Sub Kelompok Pengeluaran Tahun 1996=100)

Kelompok/ Sub Kelompok	Bulan					
	Jan.	Pebru.	Maret	April	Mei	Juni
Umum	97,24	100,38	99,80	100,63	100,28	100,00
I. BAHAN MAKANAN	97,24	108,86	105,33	103,73	101,54	100,62
a. Padi2an, Umbi2an & Hasil2nya	103,10	102,41	101,47	98,08	98,64	97,70
b. Daging Dan Hasil2nya	97,93	106,14	103,38	99,07	96,61	94,88
c. Ikan Segar	88,78	109,85	95,67	94,97	107,28	107,37
d. Ikan Diawetkan	89,60	103,66	96,28	96,97	98,09	95,18
e. Telur, Susu & Hasil2nya	92,35	102,05	98,11	99,85	100,48	97,48
f. Sayur-Sayuran	98,55	120,20	111,03	116,15	93,23	96,83
g. Kacang-Kacangan	103,59	112,79	99,73	101,42	101,29	113,27
h. Buah-Buahan	89,00	110,07	110,94	111,13	110,91	109,63
i. Bumbu-Bumbuan	103,67	122,64	145,31	130,49	110,10	94,98
j. Lemak dan Minyak	98,52	101,01	96,34	98,67	99,84	99,84
k. Bahan Makanan Lainnya	99,88	101,88	99,88	96,87	96,87	95,87
II. MAKANAN JADI, MINUMAN, ROKOK DAN TEMBAKAU	97,10	98,69	99,68	99,99	100,46	100,24
a. Makanan Jadi	99,41	99,52	99,91	99,91	99,91	100,18
b. Minuman Yang Tidak Beralkohol	90,46	96,73	100,56	102,19	102,58	100,56
c. Tembakau dan Minuman Beralkohol	95,78	97,72	97,72	97,72	100,12	100,12
III. PERUMAHAN	99,43	99,74	99,89	100,03	100,39	100,40
a. Biaya Tempat Tinggal	99,48	100,00	100,23	100,32	100,75	100,54
b. Bahan Bakar, Peninggian & Air	99,48	99,48	99,59	99,90	99,90	100,23
c. Perlengkapan Rumah Tangga / Penyelenggaraan Rumah Tangga	99,17	99,17	99,17	99,21	100,27	100,27
	99,20	99,52	99,52	99,52	99,52	100,07
IV. SANDANG	96,91	97,82	98,25	100,85	100,85	100,48
a. Sandang Laki-Laki	95,06	95,06	95,52	101,54	101,54	101,59
b. Sandang Wanita	96,61	96,61	96,61	100,05	100,05	100,05
c. Sandang Anak-Anak	99,11	99,25	99,40	99,40	99,40	99,40
d. Barang Pribadi & Sandang Lainnya	97,52	100,73	101,77	101,94	101,94	100,56
V. KESEHATAN	89,61	89,61	89,89	89,89	89,89	89,89
a. Jasa Kesehatan dan Obat-Obatan	82,97	82,97	82,97	82,97	82,97	82,97
b. Perawatan Jasmani dan Kosmetik	98,17	98,17	98,83	98,83	98,83	98,83
VI. PENDIDIKAN, REKREASI & OR	99,61	99,61	99,61	99,61	99,61	99,61
a. Pendidikan	99,08	99,08	99,08	99,08	99,08	99,08
b. Perlengkapan/Peralatan Pendidikan	100,00	100,00	100,00	100,00	100,00	100,00
c. Rekreasi & Olah Raga	100,00	100,00	100,00	100,00	100,00	100,00
VII. TRANSPORTASI DAN KOMUNIKASI	94,94	94,94	94,96	101,12	101,12	101,12
a. Transport	94,91	94,91	94,91	101,00	101,00	101,00
b. Komunikasi Dan Pengiriman	93,45	93,45	93,45	102,18	102,18	102,18
c. Sarana dan Penunjang Tranpor	99,63	99,63	100,00	100,00	100,00	100,00

Lanjutan Tabel 21

Kelompok/ Sub Kelompok	Bulan					
	Juli	Agst.	Sept	Okt.	Nop.	Des.
Umum	100,12	100,06	100,02	100,89	100,44	100,15
I. BAHAN MAKANAN	99,25	99,22	99,01	96,91	94,83	93,46
a. Padi2an,Umbi2an & Hasil2nya	98,51	98,70	99,17	100,63	99,87	101,72
b. Daging Dan Hasil2nya	99,07	102,00	103,44	99,13	99,13	99,22
c. Ikan Segar	93,22	108,28	109,24	102,99	93,71	88,65
d. Ikan Diawetkan	93,64	103,46	102,53	104,47	112,64	103,49
e. Telur, Susu & Hasil2nya	100,62	104,83	102,23	100,25	99,45	102,28
f. Sayur-Sayuran	106,63	96,22	96,32	93,13	87,97	83,74
g. Kacang-Kacangan	124,23	90,20	89,56	89,45	87,10	87,37
h. Buah-Buahan	87,05	99,79	97,84	95,42	92,60	85,63
i. Bumbu-Bumbuan	94,30	80,86	78,49	79,11	80,93	79,13
j. Lemak dan Minyak	98,53	101,70	101,70	97,87	102,98	102,98
k. Bahan Makanan Lainnya	95,87	101,78	101,78	101,78	102,78	104,78
II. MAKANAN JADI, MINUMAN, ROKOK DAN TEMBAKAU	100,56	100,70	100,64	100,64	100,64	100,65
a. Makanan Jadi	100,18	100,18	100,21	100,21	100,21	100,21
b. Minuman Yang Tidak Beralkohol	102,19	101,26	100,86	100,86	100,86	100,86
c. Tembakau dan Minuman Beralkohol	100,12	102,13	102,13	102,13	102,13	102,18
III. PERUMAHAN	100,27	99,88	99,85	99,93	100,07	100,12
a. Biaya Tempat Tinggal	100,28	99,57	99,51	99,57	99,83	99,92
b. Bahan Bakar, Penerangan & Air	100,23	100,23	100,23	100,23	100,23	100,23
c. Perlengkapan Rumah Tangga / Penyelenggaraan Rumah Tangga	100,27	100,27	100,27	100,65	100,65	100,65
	100,33	100,46	100,46	100,46	100,46	100,46
IV. SANDANG	100,54	100,73	101,06	100,77	100,81	100,93
a. Sandang Laki-Laki	101,59	101,59	101,59	101,59	101,59	101,75
b. Sandang Wanita	100,05	101,88	101,88	101,88	101,88	102,46
c. Sandang Anak-Anak	100,62	100,62	100,62	100,62	100,62	100,92
d. Barang Pribadi & Sandang Lainnya	99,94	98,83	100,04	98,97	99,12	98,62
V. KESEHATAN	96,53	96,53	96,53	123,85	123,85	123,93
a. Jasa Kesehatan dan Obat-Obatan	92,83	92,83	92,83	141,23	141,23	141,23
b. Perawatan Jasmani dan Kosmetik	101,31	101,31	101,31	101,41	101,41	101,59
VI. PENDIDIKAN, REKREASI & OR	99,61	99,61	99,61	101,17	101,17	101,17
a. Pendidikan	99,08	99,08	99,08	102,76	102,76	102,76
b. Perlengkapan/Peralatan Pendidikan	100,00	100,00	100,00	100,00	100,00	100,00
c. Rekreasi & Olah Raga	100,00	100,00	100,00	100,00	100,00	100,00
VII. TRANSPORTASI DAN KOMUNIKASI	101,96	101,96	101,96	101,96	101,98	101,99
a. Transport	102,04	102,04	102,04	102,04	102,06	102,06
b. Komunikasi Dan Pengiriman	102,18	102,18	102,18	102,18	102,18	102,18
c. Sarana dan Penunjang Tranpor	100,00	100,12	100,12	100,12	100,12	100,25

Tabel 22. Indeks Harga Konsumen (IHK) Kota Balikpapan Menurut Kelompok Dan Sub Kelompok Pengeluaran Tahun 1997 (1996=100)

Kelompok/ Sub Kelompok	Bulan					
	Jan.	Pebru.	Maret	April	Mei	Juni
Umum	101,82	103,12	103,60	104,48	104,19	104,78
I. BAHAN MAKANAN	97,61	99,48	99,66	96,99	95,28	96,68
a. Padi2an,Umbi2an & Hasil2nya	103,64	103,64	106,92	105,81	105,99	105,99
b. Daging Dan Hasil2nya	108,88	112,52	108,93	101,49	97,89	101,12
c. Ikan Segar	94,18	99,91	84,93	90,93	81,52	97,06
d. Ikan Diawetkan	105,25	106,40	99,85	86,76	90,04	94,80
e. Telur, Susu & Hasil2nya	107,93	104,93	101,18	99,37	102,06	98,02
f. Sayur-Sayuran	89,04	91,65	93,41	92,14	94,87	86,89
g. Kacang-Kacangan	87,73	88,42	89,54	89,56	89,39	88,23
h. Buah-Buahan	89,69	88,98	88,51	85,77	87,69	87,08
i. Bumbu-Bumbuan	85,20	90,88	123,48	100,62	95,27	92,12
j. Lemak dan Minyak	100,36	99,47	96,23	96,23	96,23	96,23
k. Bahan Makanan Lainnya	106,79	113,81	112,80	112,80	113,84	110,73
II. MAKANAN JADI, MINUMAN, ROKOK DAN TEMBAKAU	101,91	103,08	103,08	103,28	103,70	103,94
a. Makanan Jadi	100,36	100,36	100,36	100,36	100,36	100,36
b. Minuman Yang Tidak Beralkohol	100,86	100,86	100,86	101,52	103,68	103,68
c. Tembakau dan Minuman Beralkohol	109,37	116,57	116,59	117,06	117,06	118,56
III. PERUMAHAN	100,89	101,67	101,50	106,86	107,02	107,45
a. Biaya Tempat Tinggal	100,82	102,21	102,07	102,98	102,98	103,55
b. Bahan Bakar, Penerangan & Air	100,44	100,44	100,44	118,42	118,32	118,32
c. Perlengkapan Rumah Tangga / Penyelenggaraan Rumah Tangga	101,22 102,45	101,22 102,45	101,22 101,18	101,56 104,93	102,37 106,10	103,31 106,15
IV. SANDANG	101,95	105,38	110,52	111,15	111,23	111,41
a. Sandang Laki-Laki	102,86	111,31	129,55	129,55	129,55	130,22
b. Sandang Wanita	104,06	107,02	107,80	107,90	107,90	107,90
c. Sandang Anak-Anak	103,90	106,27	106,13	106,13	106,58	106,58
d. Barang Pribadi & Sandang Lainnya	97,64	97,31	97,50	99,66	99,66	99,66
V. KESEHATAN	124,83	125,43	125,66	126,23	126,23	127,73
a. Jasa Kesehatan dan Obat-Obatan	142,36	143,18	143,18	143,35	143,35	145,49
b. Perawatan Jasmani dan Kosmetik	102,20	102,53	103,05	104,14	104,14	104,80
VI. PENDIDIKAN, REKREASI & OR	101,42	101,42	101,42	101,42	101,42	101,73
a. Pendidikan	103,35	103,35	103,35	103,35	103,35	103,35
b. Perlengkapan/Peralatan Pendidikan	100,00	100,00	100,00	100,00	100,00	100,00
c. Rekreasi & Olah Raga	100,00	100,00	100,00	100,00	100,00	100,66
VII. TRANSPORTASI DAN KOMUNIKASI	103,04	104,05	104,05	104,21	104,21	104,25
a. Transport	102,60	102,60	102,60	102,79	102,79	102,84
b. Komunikasi Dan Pengiriman	106,55	106,55	106,55	106,55	106,55	106,55
c. Sarana dan Penunjang Tranpor	100,25	120,26	120,26	120,26	120,26	120,26

Lanjutan Tabel 22

Kelompok/ Sub Kelompok	Bulan					
	Juli	Agst.	Sept	Okt.	Nop.	Des.
Umum	105,67	106,85	110,06	111,06	112,30	112,93
I. BAHAN MAKANAN	100,57	102,42	111,62	113,78	118,13	115,38
a. Padi2an,Umbi2an & Hasil2nya	105,99	107,86	109,82	113,01	117,99	118,62
b. Daging Dan Hasil2nya	105,58	103,77	103,18	103,18	103,37	106,95
c. Ikan Segar	104,93	97,59	113,51	105,98	102,39	101,51
d. Ikan Diawetkan	91,97	81,89	81,68	81,86	91,50	88,42
e. Telur, Susu & Hasil2nya	101,46	101,65	100,76	101,05	110,60	111,44
f. Sayur-Sayuran	98,77	122,97	162,72	164,19	175,43	133,06
g. Kacang-Kacangan	93,64	95,64	95,26	97,81	113,06	122,24
h. Buah-Buahan	83,79	88,40	93,44	103,85	115,66	117,29
i. Bumbu-Bumbuan	95,94	94,46	111,81	131,34	129,56	128,81
j. Lemak dan Minyak	96,58	97,99	99,24	99,24	99,36	109,76
k. Bahan Makanan Lainnya	110,73	109,91	109,39	110,42	111,98	119,83
II. MAKANAN JADI, MINUMAN, ROKOK DAN TEMBAKAU	103,89	104,33	104,40	104,91	105,77	105,56
a. Makanan Jadi	100,36	100,38	100,38	100,53	100,64	100,75
b. Minuman Yang Tidak Beralkohol	103,18	104,05	104,38	106,55	108,87	107,40
c. Tembakau dan Minuman Beralkohol	118,86	120,48	120,48	120,48	122,59	122,59
III. PERUMAHAN	107,19	107,65	108,37	108,58	108,71	110,65
a. Biaya Tempat Tinggal	102,93	103,35	104,28	104,29	104,21	104,88
b. Bahan Bakar, Penerangan & Air	118,32	118,49	118,49	119,07	119,07	123,94
c. Perlengkapan Rumah Tangga / Penyelenggaraan Rumah Tangga	103,31	103,89	105,47	105,53	106,01	108,33
	107,21	108,78	109,04	109,77	111,34	112,27
IV. SANDANG	111,21	112,96	114,51	117,84	117,64	122,08
a. Sandang Laki-Laki	130,22	130,79	131,12	131,22	131,32	131,87
b. Sandang Wanita	107,90	110,94	112,66	112,83	114,55	115,12
c. Sandang Anak-Anak	106,58	106,58	107,01	107,45	107,96	108,27
d. Barang Pribadi & Sandang Lainnya	98,93	101,80	105,14	116,73	113,86	128,73
V. KESEHATAN	127,73	127,85	128,10	128,10	128,50	129,03
a. Jasa Kesehatan dan Obat-Obatan	145,49	145,69	145,69	145,69	145,69	145,88
b. Perawatan Jasmani dan Kosmetik	104,80	104,82	105,41	105,41	106,31	107,27
VI. PENDIDIKAN, REKREASI & OR	102,51	105,52	113,86	113,86	114,22	115,36
a. Pendidikan	103,35	103,35	115,56	115,56	115,56	115,56
b. Perlengkapan/Peralatan Pendidikan	103,76	112,98	112,98	112,98	114,74	114,83
c. Rekreasi & Olah Raga	101,48	105,82	112,54	112,54	112,91	115,30
VII. TRANSPORTASI DAN KOMUNIKASI	104,31	105,49	106,12	106,53	106,65	108,74
a. Transport	102,84	104,27	104,93	105,37	105,51	108,11
b. Komunikasi Dan Pengiriman	106,55	106,77	106,77	106,77	106,77	106,77
c. Sarana dan Penunjang Tranpor	121,37	121,37	123,40	124,51	124,51	124,51

Tabel 23. Indeks Harga Konsumen (IHK) Kota Balikpapan Menurut Kelompok Dan Sub Kelompok Pengeluaran Tahun 1998 (1996=100)

Kelompok/ Sub Kelompok	Bulan					
	Jan.	Pebru.	Maret	April	Mei	Juni
Umum	120,64	136,35	144,65	155,00	158,87	162,78
I. BAHAN MAKANAN	124,70	155,94	168,88	185,43	173,05	176,21
a. Padi2an,Umbi2an & Hasil2nya	142,45	163,08	162,50	164,96	166,41	185,15
b. Daging Dan Hasil2nya	114,93	120,60	123,89	106,56	101,83	94,33
c. Ikan Segar	104,73	132,80	132,31	173,49	160,79	160,47
d. Ikan Diawetkan	94,79	131,45	126,41	120,13	133,25	134,26
e. Telur, Susu & Hasil2nya	127,74	219,78	221,74	212,38	202,04	196,47
f. Sayur-Sayuran	133,68	171,27	256,75	298,16	227,53	199,12
g. Kacang-Kacangan	128,91	138,19	148,72	161,97	161,41	161,84
h. Buah-Buahan	118,02	141,77	165,98	168,85	172,31	180,40
i. Bumbu-Bumbuan	126,40	151,76	160,99	226,37	206,78	227,28
j. Lemak dan Minyak	122,41	176,70	181,50	188,31	187,49	206,12
k. Bahan Makanan Lainnya	127,48	144,58	144,20	146,59	146,87	140,65
II. MAKANAN JADI, MINUMAN, ROKOK DAN TEMBAKAU	106,88	125,83	125,65	151,14	154,40	154,53
a. Makanan Jadi	101,38	125,56	125,73	151,55	151,96	151,98
b. Minuman Yang Tidak Beralkohol	112,17	128,09	126,59	152,87	158,89	159,52
c. Tembakau dan Minuman Beralkohol	122,59	124,18	124,18	147,42	158,78	158,78
III. PERUMAHAN	113,33	120,38	131,03	134,22	137,23	138,11
a. Biaya Tempat Tinggal	108,09	112,15	126,45	129,57	132,30	132,57
b. Bahan Bakar, Penerangan & Air	120,51	123,84	123,86	127,38	132,23	133,41
c. Perlengkapan Rumah Tangga / Penyelenggaraan Rumah Tangga	111,38	134,87	145,04	145,72	147,74	149,65
	130,73	147,17	167,17	173,45	173,99	176,67
IV. SANDANG	138,88	150,02	162,73	173,26	179,16	200,16
a. Sandang Laki-Laki	132,69	143,33	161,16	182,61	183,59	200,53
b. Sandang Wanita	115,64	127,98	131,18	144,64	147,29	160,56
c. Sandang Anak-Anak	108,77	114,96	117,97	128,42	130,10	142,94
d. Barang Pribadi & Sandang Lainnya	188,44	202,29	225,96	222,90	239,73	277,94
V. KESEHATAN	133,41	141,50	153,00	156,01	160,77	178,16
a. Jasa Kesehatan dan Obat-Obatan	147,01	157,04	162,90	163,15	169,76	190,63
b. Perawatan Jasmani dan Kosmetik	115,85	121,46	140,22	146,80	149,16	162,07
VI. PENDIDIKAN, REKREASI & OR	117,70	144,00	146,70	150,05	160,39	160,95
a. Pendidikan	115,56	122,74	122,74	122,74	122,74	122,74
b. Perlengkapan/Peralatan Pendidikan	117,47	179,45	179,60	189,49	189,89	193,84
c. Rekreasi & Olah Raga	119,68	155,19	160,89	165,79	187,62	187,91
VII. TRANSPORTASI DAN KOMUNIKASI	127,72	129,87	134,55	137,17	164,81	166,10
a. Transport	130,09	132,05	137,84	138,00	172,11	173,59
b. Komunikasi Dan Pengiriman	115,50	116,37	116,37	133,83	133,83	133,83
c. Sarana dan Penunjang Tranpor	124,51	133,40	133,40	133,40	136,18	138,06

Lanjutan Tabel 23.

Kelompok/ Sub Kelompok	Bulan					
	Juli	Agst.	Sept	Okt.	Nop.	Des.
Umum	174,80	190,32	199,12	197,91	196,58	197,72
I. BAHAN MAKANAN	194,35	221,18	239,24	231,27	222,22	227,29
a. Padi2an,Umbi2an & Hasil2nya	220,39	268,06	310,27	298,24	290,53	287,45
b. Daging Dan Hasil2nya	116,00	125,76	133,26	146,00	125,67	132,44
c. Ikan Segar	180,43	212,43	213,00	199,23	161,22	180,41
d. Ikan Diawetkan	145,81	174,21	197,11	189,63	163,39	168,94
e. Telur, Susu & Hasil2nya	198,18	215,19	223,36	223,06	222,61	234,32
f. Sayur-Sayuran	180,77	201,12	248,01	207,89	211,28	223,32
g. Kacang-Kacangan	169,37	251,83	254,46	274,33	275,48	276,90
h. Buah-Buahan	186,60	193,91	204,05	217,84	216,41	209,66
i. Bumbu-Bumbuan	244,76	242,27	259,83	249,92	280,65	279,83
j. Lemak dan Minyak	266,01	270,49	266,64	247,88	227,29	221,86
k. Bahan Makanan Lainnya	142,25	147,70	147,97	147,97	149,13	148,10
II. MAKANAN JADI, MINUMAN, ROKOK DAN TEMBAKAU	168,06	188,93	199,08	201,72	203,55	202,68
a. Makanan Jadi	158,74	180,31	190,23	193,73	195,39	194,82
b. Minuman Yang Tidak Beralkohol	186,56	219,78	235,36	231,30	229,68	226,43
c. Tembakau dan Minuman Beralkohol	183,25	186,59	191,17	198,36	204,99	205,78
III. PERUMAHAN	147,44	153,40	156,78	158,62	158,54	158,41
a. Biaya Tempat Tinggal	142,41	151,96	155,80	158,51	156,42	156,98
b. Bahan Bakar, Penerangan & Air	133,73	134,25	134,32	134,32	134,32	134,39
c. Perlengkapan Rumah Tangga / Penyelenggaraan Rumah Tangga	154,15	157,58	163,05	166,20	176,37	172,14
	219,61	221,18	228,92	228,52	227,33	227,78
IV. SANDANG	224,87	233,94	235,03	230,41	226,14	228,84
a. Sandang Laki-Laki	203,70	228,47	250,78	260,82	261,37	271,45
b. Sandang Wanita	167,10	179,03	181,76	190,09	191,69	193,38
c. Sandang Anak-Anak	166,48	178,83	186,59	190,08	192,76	193,67
d. Barang Pribadi & Sandang Lainnya	342,48	331,03	305,07	267,75	248,22	245,87
V. KESEHATAN	184,81	194,19	189,62	192,07	194,84	195,66
a. Jasa Kesehatan dan Obat-Obatan	191,16	193,60	180,82	182,70	182,70	183,52
b. Perawatan Jasmani dan Kosmetik	176,62	194,94	200,98	204,17	210,52	211,33
VI. PENDIDIKAN, REKREASI & OR	166,07	178,48	180,07	181,25	183,02	181,57
a. Pendidikan	122,74	136,61	136,61	137,25	137,25	137,25
b. Perlengkapan/Peralatan Pendidikan	205,41	228,83	236,55	238,43	237,14	237,35
c. Rekreasi & Olah Raga	196,19	204,85	206,51	208,02	212,05	208,94
VII. TRANSPORTASI DAN KOMUNIKASI	168,64	184,53	199,23	199,23	203,82	203,44
a. Transport	176,56	195,98	213,89	213,89	219,59	219,12
b. Komunikasi Dan Pengiriman	133,83	133,83	133,83	133,83	133,83	133,83
c. Sarana dan Penunjang Tranpor	140,89	145,38	150,42	150,42	150,42	150,42

Tabel 24. Indeks Harga Konsumen (IHK) Kota Balikpapan Menurut Kelompok Dan Sub Kelompok Pengeluaran Tahun 1999 (1996=100)

Kelompok/ Sub Kelompok	Bulan					
	Jan.	Pebru.	Maret	April	Mei	Juni
Umum	200,63	204,69	205,01	205,50	204,47	205,10
I. BAHAN MAKANAN	240,12	253,48	250,49	247,61	243,96	242,96
a. Padi2an,Umbi2an & Hasil2nya	287,84	287,89	288,89	283,67	280,03	280,74
b. Daging Dan Hasil2nya	154,19	155,99	137,95	146,33	143,25	143,43
c. Ikan Segar	185,13	197,36	188,78	194,85	206,98	213,43
d. Ikan Diawetkan	177,39	197,37	195,82	175,41	180,26	205,59
e. Telur, Susu & Hasil2nya	248,59	253,69	249,49	256,01	246,97	250,54
f. Sayur-Sayuran	278,02	316,00	297,72	270,45	275,56	273,61
g. Kacang-Kacangan	279,54	278,99	277,92	279,21	278,49	277,76
h. Buah-Buahan	209,91	216,34	227,35	224,72	196,39	194,95
i. Bumbu-Bumbuan	302,33	361,43	384,76	366,77	343,44	323,21
j. Lemak dan Minyak	224,05	232,98	231,07	237,83	231,87	220,18
k. Bahan Makanan Lainnya	149,13	148,87	148,56	164,44	162,87	163,87
II. MAKANAN JADI, MINUMAN, ROKOK DAN TEMBAKAU	202,47	202,26	202,91	205,62	204,03	203,95
a. Makanan Jadi	194,75	195,39	198,30	202,38	202,49	202,49
b. Minuman Yang Tidak Beralkohol	225,00	221,17	214,82	204,75	191,75	191,34
c. Tembakau dan Minuman Beralkohol	206,42	207,14	207,14	219,63	224,87	224,87
III. PERUMAHAN	158,61	159,28	159,19	159,68	160,68	163,03
a. Biaya Tempat Tinggal	156,84	156,79	156,58	157,20	158,97	158,29
b. Bahan Bakar, Penerangan & Air	134,39	134,39	134,39	134,39	134,67	145,03
c. Perlengkapan Rumah Tangga / Penyelenggaraan Rumah Tangga	172,68	177,79	177,79	178,97	178,17	179,23
	230,52	232,12	232,46	232,52	232,98	232,98
IV. SANDANG	231,66	239,42	238,69	239,48	236,16	232,77
a. Sandang Laki-Laki	271,04	271,20	271,99	274,55	274,48	274,35
b. Sandang Wanita	195,13	196,09	196,09	197,46	197,46	197,62
c. Sandang Anak-Anak	193,75	201,10	198,86	202,86	203,49	203,67
Barang Pribadi & Sandang Lainnya	254,79	276,98	275,10	271,38	258,89	246,36
V. KESEHATAN	197,57	199,68	206,44	207,48	207,54	209,38
a. Jasa Kesehatan dan Obat-Obatan	183,54	184,53	195,36	196,51	196,62	198,07
b. Perawatan Jasmani dan Kosmetik	215,67	219,23	220,75	221,64	221,64	223,98
VI. PENDIDIKAN, REKREASI & OR	181,64	181,64	182,61	182,60	182,73	183,68
a. Pendidikan	137,25	137,25	137,25	137,25	137,25	137,25
b. Perlengkapan/Peralatan Pendidikan	237,81	237,81	247,09	247,00	248,21	259,13
c. Rekreasi & Olah Raga	208,97	208,97	208,97	208,97	208,97	208,58
VII. TRANSPORTASI DAN KOMUNIKASI	200,15	199,97	204,33	207,90	208,57	211,56
a. Transport	215,04	214,48	215,91	220,79	221,64	221,59
b. Komunikasi Dan Pengiriman	133,83	134,83	156,65	154,03	154,03	154,03
c. Sarana dan Penunjang Tranpor	150,42	152,99	154,61	154,61	154,61	214,64

Lanjutan Tabel 24.

Kelompok/ Sub Kelompok	Bulan					
	Juli	Agst.	Sept	Okt.	Nop.	Des.
Umum	201,80	204,07	201,43	201,05	199,48	203,67
I. BAHAN MAKANAN	230,23	226,19	213,67	210,05	205,92	219,67
a. Padi2an, Umbi2an & Hasil2nya	273,10	271,57	269,77	268,31	261,19	256,97
b. Daging Dan Hasil2nya	152,09	145,10	135,28	126,33	135,29	161,43
c. Ikan Segar	204,88	222,89	210,58	195,08	180,20	228,26
d. Ikan Diawetkan	186,21	173,79	175,25	162,74	163,04	182,12
e. Telur, Susu & Hasil2nya	253,30	247,36	235,28	235,95	238,87	249,51
f. Sayur-Sayuran	243,43	224,71	210,45	219,76	214,47	236,64
g. Kacang-Kacangan	271,92	271,93	270,53	270,90	260,90	259,02
h. Buah-Buahan	198,44	197,28	182,20	178,67	174,73	174,62
i. Bumbu-Bumbuan	260,68	226,98	158,51	165,39	172,42	171,06
j. Lemak dan Minyak	196,46	192,78	203,86	189,14	182,85	185,66
k. Bahan Makanan Lainnya	167,28	166,80	166,80	169,64	169,50	180,12
II. MAKANAN JADI, MINUMAN, ROKOK DAN TEMBAKAU	203,31	203,15	204,32	203,81	204,10	206,92
a. Makanan Jadi	202,85	203,33	204,05	204,02	203,98	203,98
b. Minuman Yang Tidak Beralkohol	186,80	184,37	188,03	184,18	183,84	198,45
c. Tembakau dan Minuman Beralkohol	224,87	224,87	224,87	226,38	228,79	228,79
III. PERUMAHAN	164,33	163,29	162,36	161,39	161,05	162,10
a. Biaya Tempat Tinggal	161,51	160,01	159,81	158,91	158,67	159,40
b. Bahan Bakar, Penerangan & Air	145,03	145,19	144,61	144,61	144,61	144,61
c. Perlengkapan Rumah Tangga / Penyelenggaraan Rumah Tangga	176,96	176,40	175,45	175,45	173,75	173,75
	229,87	227,40	220,10	213,91	213,77	222,20
IV. SANDANG	226,11	228,46	231,86	233,20	228,20	229,65
a. Sandang Laki-Laki	269,67	267,40	267,40	263,83	262,54	262,53
b. Sandang Wanita	198,42	195,23	195,23	191,24	190,84	189,58
c. Sandang Anak-Anak	206,52	206,33	206,33	206,18	206,65	207,76
d. Barang Pribadi & Sandang Lainnya	223,90	237,98	250,38	262,82	245,90	251,68
V. KESEHATAN	209,86	274,55	275,11	274,96	273,16	276,08
a. Jasa Kesehatan dan Obat-Obatan	198,53	310,52	316,97	316,97	316,65	317,82
b. Perawatan Jasmani dan Kosmetik	224,48	228,11	221,08	220,75	217,02	222,21
VI. PENDIDIKAN, REKREASI & OR	184,86	187,90	187,90	187,53	187,57	186,50
a. Pendidikan	137,25	137,25	137,25	137,25	137,33	137,33
b. Perlengkapan/Peralatan Pendidikan	260,34	291,42	291,42	291,42	291,42	281,32
c. Rekreasi & Olah Raga	210,80	210,35	210,35	209,56	209,56	209,55
VII. TRANSPORTASI DAN KOMUNIKASI	211,22	212,01	212,15	217,14	216,99	217,43
a. Transport	221,18	222,16	222,24	228,43	228,24	228,79
b. Komunikasi Dan Pengiriman	154,03	154,03	154,58	154,58	154,58	154,58
c. Sarana dan Penunjang Tranpor	214,39	214,39	214,39	214,28	214,28	214,28

Tabel 25. Indeks Harga Konsumen (IHK) Kalimantan Timur Menurut Kelompok Dan Sub Kelompok Pengeluaran Tahun 1997 (1996=100)

Kelompok/ Sub Kelompok	Bulan					
	Jan.	Pebru.	Maret	April	Mei	Juni
Umum	103,20	104,61	104,30	104,43	104,63	104,86
I. BAHAN MAKANAN	103,46	107,92	105,57	102,03	101,73	101,94
a. Padi2an, Umbi2an & Hasil2nya	103,28	103,42	99,10	98,24	98,63	98,69
b. Daging Dan Hasil2nya	112,94	114,71	106,22	102,64	104,24	102,46
c. Ikan Segar	108,90	123,47	110,64	106,22	104,91	111,20
d. Ikan Diawetkan	108,19	109,04	109,65	100,98	104,05	103,62
e. Telur, Susu & Hasil2nya	108,86	109,49	105,16	103,62	104,31	100,99
f. Sayur-Sayuran	103,36	114,56	108,22	110,81	109,86	106,01
g. Kacang-Kacangan	93,50	94,23	94,93	94,94	94,83	94,11
h. Buah-Buahan	96,28	96,14	96,10	94,83	95,72	96,94
i. Bumbu-Bumbuan	88,30	92,46	126,90	102,38	98,19	97,23
j. Lemak dan Minyak	100,38	99,95	98,42	98,42	98,43	98,42
k. Bahan Makanan Lainnya	103,66	107,63	104,17	108,51	104,99	103,81
II. MAKANAN JADI, MINUMAN, ROKOK DAN TEMBAKAU	101,72	102,26	102,27	102,35	102,60	102,74
a. Makanan Jadi	100,29	100,29	100,29	100,29	100,40	100,45
b. Minuman Yang Tidak Beralkohol	101,35	101,44	101,49	101,76	102,65	102,65
c. Tembakau dan Minuman Beralkohol	107,67	110,74	110,75	110,94	110,94	111,58
III. PERUMAHAN	102,22	102,60	102,65	105,83	105,95	106,38
a. Biaya Tempat Tinggal	102,21	102,86	102,99	104,44	104,41	104,66
b. Bahan Bakar, Penerangan & Air	102,92	102,92	102,95	111,47	111,37	112,28
c. Perlengkapan Rumah Tangga / Penyelenggaraan Rumah Tangga	100,56	100,56	100,56	101,30	101,65	102,07
	102,81	102,81	102,19	105,56	107,12	107,44
IV. SANDANG	101,57	102,79	104,90	105,29	105,32	105,40
a. Sandang Laki-Laki	101,72	105,31	113,08	113,14	113,33	113,65
b. Sandang Wanita	103,89	105,12	105,44	105,49	105,50	105,50
c. Sandang Anak-Anak	103,81	105,52	105,56	105,56	105,78	105,94
d. Barang Pribadi & Sandang Lainnya	97,93	96,61	96,37	97,60	97,39	97,28
V. KESEHATAN	111,86	112,40	112,50	112,75	112,75	113,41
a. Jasa Kesehatan dan Obat-Obatan	119,43	119,85	119,85	119,92	119,92	120,85
b. Perawatan Jasmani dan Kosmetik	101,62	102,31	102,54	103,03	103,03	103,33
VI. PENDIDIKAN, REKREASI & OR	106,41	106,41	106,41	106,47	106,47	106,61
a. Pendidikan	107,82	107,82	107,82	107,82	107,82	107,82
b. Perlengkapan/Peralatan Pendidikan	100,00	100,00	100,00	100,00	100,00	100,00
c. Rekreasi & Olah Raga	106,53	106,53	106,53	106,66	106,66	106,95
VII. TRANSPORTASI DAN KOMUNIKASI	102,70	103,20	103,20	103,51	104,98	105,00
a. Transport	102,43	102,43	102,43	102,80	104,60	104,63
b. Komunikasi Dan Pengiriman	105,55	105,55	105,55	105,55	105,55	105,55
c. Sarana dan Penunjang Tranpor	100,64	108,87	108,87	108,87	108,87	108,87

Lanjutan Tabel 25.

Kelompok/ Sub Kelompok	Bulan					
	Juli	Agst.	Sept	Okt.	Nop.	Des.
Umum	105,89	106,57	109,12	112,33	112,88	113,99
I. BAHAN MAKANAN	105,56	107,33	112,70	118,35	119,94	116,81
a. Padi2an,Umbi2an & Hasil2nya	101,61	102,93	105,05	107,94	112,69	111,87
b. Daging Dan Hasil2nya	106,25	105,40	104,38	102,82	103,38	105,12
c. Ikan Segar	118,01	119,00	125,31	124,37	119,84	116,43
d. Ikan Diawetkan	106,94	104,05	108,23	106,01	113,36	118,49
e. Telur, Susu & Hasil2nya	102,70	102,78	102,37	102,73	107,47	112,60
f. Sayur-Sayuran	115,78	126,58	159,32	173,60	182,66	145,14
g. Kacang-Kacangan	97,48	98,71	98,62	100,20	109,65	121,04
h. Buah-Buahan	95,35	96,60	99,34	110,97	123,12	119,13
i. Bumbu-Bumbuan	97,87	99,28	102,21	136,93	119,53	119,10
j. Lemak dan Minyak	98,59	99,26	99,85	100,29	100,56	106,54
k. Bahan Makanan Lainnya	103,81	103,50	104,40	104,79	105,38	114,68
II. MAKANAN JADI, MINUMAN, ROKOK DAN TEMBAKAU	102,81	102,78	103,08	103,35	103,82	104,02
a. Makanan Jadi	100,60	100,25	100,31	100,38	100,45	100,65
b. Minuman Yang Tidak Beralkohol	102,44	102,80	103,18	104,08	105,45	105,78
c. Tembakau dan Minuman Beralkohol	111,71	112,40	113,53	113,81	114,70	114,74
III. PERUMAHAN	106,76	107,08	108,14	113,80	113,93	115,89
a. Biaya Tempat Tinggal	105,26	105,55	106,96	116,43	116,44	118,30
b. Bahan Bakar, Penerangan & Air	112,28	112,47	112,52	112,80	112,80	115,14
c. Perlengkapan Rumah Tangga / Penyelenggaraan Rumah Tangga	102,09	102,39	104,11	104,92	105,16	106,45
	107,97	108,91	109,48	110,61	112,05	114,52
IV. SANDANG	104,82	106,93	108,41	112,17	110,99	118,44
a. Sandang Laki-Laki	113,81	114,05	114,75	114,80	114,89	119,21
b. Sandang Wanita	105,76	107,16	108,02	108,09	108,81	110,87
c. Sandang Anak-Anak	105,94	105,94	106,15	106,36	106,65	106,80
d. Barang Pribadi & Sandang Lainnya	94,87	100,65	104,15	116,96	111,94	131,61
V. KESEHATAN	113,41	113,94	114,09	114,40	114,88	116,33
a. Jasa Kesehatan dan Obat-Obatan	120,85	121,77	121,79	121,79	121,79	121,87
b. Perawatan Jasmani dan Kosmetik	103,33	103,34	103,68	104,41	105,52	108,83
VI. PENDIDIKAN, REKREASI & OR	108,60	107,23	117,63	117,63	117,87	119,73
a. Pendidikan	111,80	111,80	132,35	132,35	132,35	132,35
b. Perlengkapan/Peralatan Pendidikan	101,74	106,00	106,00	106,00	106,82	106,86
c. Rekreasi & Olah Raga	107,31	103,62	107,60	107,60	107,91	111,74
VII. TRANSPORTASI DAN KOMUNIKASI	105,03	105,62	106,16	106,37	107,50	110,15
a. Transport	104,63	105,33	105,94	106,15	107,54	110,74
b. Komunikasi Dan Pengiriman	105,55	105,68	105,68	105,68	105,68	105,68
c. Sarana dan Penunjang Tranpor	109,33	109,33	110,16	110,62	110,62	111,28

Tabel 26. Indeks Harga Konsumen (IHK) Kalimantan Timur Menurut Kelompok Dan Sub Kelompok Pengeluaran Tahun 1998 (1996=100)

Kelompok/ Sub Kelompok	Bulan					
	Jan.	Pebru.	Maret	April	Mei	Juni
Umum	122,07	138,21	146,53	154,25	160,23	163,88
I. BAHAN MAKANAN	129,08	159,32	178,06	192,26	184,72	186,17
a. Padi2an,Umbi2an & Hasil2nya	129,92	153,71	157,32	158,94	161,58	184,11
b. Daging Dan Hasil2nya	109,00	123,20	156,66	136,89	136,12	122,79
c. Ikan Segar	137,39	155,65	167,95	194,70	194,71	190,68
d. Ikan Diawetkan	120,85	137,05	136,10	147,01	165,59	169,29
e. Telur, Susu & Hasil2nya	122,33	221,88	221,79	210,99	196,25	189,12
f. Sayur-Sayuran	145,15	177,83	257,02	296,28	243,33	201,81
g. Kacang-Kacangan	127,43	146,60	161,07	170,89	174,39	175,94
h. Buah-Buahan	123,68	149,42	160,46	181,06	183,81	187,77
i. Bumbu-Bumbuan	131,93	140,78	164,32	224,09	209,04	234,98
j. Lemak dan Minyak	125,90	178,89	185,38	197,12	186,18	198,91
k. Bahan Makanan Lainnya	120,58	129,41	154,21	155,12	175,91	173,86
II. MAKANAN JADI, MINUMAN, ROKOK DAN TEMBAKAU	106,38	127,62	128,88	146,48	149,50	152,24
a. Makanan Jadi	101,44	130,49	130,74	149,10	150,20	150,33
b. Minuman Yang Tidak Beralkohol	114,43	128,15	126,60	145,96	153,45	155,18
c. Tembakau dan Minuman Beralkohol	115,31	115,98	124,61	137,09	141,92	155,88
III. PERUMAHAN	119,16	128,95	135,20	138,70	144,05	144,74
a. Biaya Tempat Tinggal	122,57	129,47	136,35	137,93	141,09	141,17
b. Bahan Bakar, Penerangan & Air	113,66	118,70	118,99	128,18	138,45	139,15
c. Perlengkapan Rumah Tangga / Penyelenggaraan Rumah Tangga	109,39	131,04	140,80	142,21	150,10	151,90
	126,29	155,89	171,41	174,57	176,92	180,57
IV. SANDANG	135,38	146,34	157,28	159,56	168,66	191,24
a. Sandang Laki-Laki	119,91	127,03	134,93	144,06	148,45	156,49
b. Sandang Wanita	111,15	117,63	120,71	126,35	129,02	136,26
c. Sandang Anak-Anak	107,04	111,85	113,31	118,35	119,59	129,65
d. Barang Pribadi & Sandang Lainnya	189,26	211,63	238,37	229,44	253,59	311,60
V. KESEHATAN	122,08	134,58	141,77	144,25	153,94	162,85
a. Jasa Kesehatan dan Obat-Obatan	125,92	131,19	133,72	134,16	144,22	153,31
b. Perawatan Jasmani dan Kosmetik	116,89	139,16	152,67	157,92	167,09	175,77
VI. PENDIDIKAN, REKREASI & OR	124,92	141,13	148,11	149,86	156,39	158,02
a. Pendidikan	132,35	135,62	135,62	135,62	135,62	135,62
b. Perlengkapan/Peralatan Pendidikan	108,08	141,65	141,72	146,29	151,41	157,90
c. Rekreasi & Olah Raga	122,11	145,66	159,96	162,60	174,94	176,95
VII. TRANSPORTASI DAN KOMUNIKASI	123,52	126,70	129,04	131,21	161,39	161,21
a. Transport	125,82	128,11	130,97	131,05	167,70	167,15
b. Komunikasi Dan Pengiriman	114,22	114,84	114,84	131,99	132,56	132,60
c. Sarana dan Penunjang Tranpor	111,28	131,47	131,47	131,84	134,54	138,85

Lanjutan Tabel 26.

Kelompok/ Sub Kelompok	Bulan					
	Juli	Agst.	Sept	Okt.	Nop.	Des.
Umum	176,23	188,46	194,41	197,98	196,12	195,35
I. BAHAN MAKANAN	204,40	227,99	241,37	246,69	238,78	235,77
a. Padi2an, Umbi2an & Hasil2nya	213,93	254,40	289,47	320,15	298,84	279,01
b. Daging Dan Hasil2nya	156,15	165,03	165,42	184,89	159,16	159,56
c. Ikan Segar	203,51	234,89	222,61	221,68	205,87	209,82
d. Ikan Diawetkan	173,68	207,73	220,62	215,53	205,61	210,75
e. Telur, Susu & Hasil2nya	199,35	217,73	225,89	226,55	228,00	238,01
f. Sayur-Sayuran	194,65	209,52	246,93	222,41	219,17	231,38
g. Kacang-Kacangan	184,20	241,57	254,15	267,04	279,43	280,53
h. Buah-Buahan	191,96	208,08	228,75	223,10	230,20	219,45
i. Bumbu-Bumbuan	248,00	239,99	252,37	248,57	278,64	271,05
j. Lemak dan Minyak	252,11	264,66	263,79	253,58	239,13	234,45
k. Bahan Makanan Lainnya	177,64	185,28	185,29	186,82	186,30	183,58
II. MAKANAN JADI, MINUMAN, ROKOK DAN TEMBAKAU	163,33	181,79	188,35	200,08	200,24	199,42
a. Makanan Jadi	156,87	173,01	178,94	195,47	196,02	195,57
b. Minuman Yang Tidak Beralkohol	179,43	218,87	231,09	226,84	223,71	222,16
c. Tembakau dan Minuman Beralkohol	168,08	169,50	171,45	184,57	187,36	186,05
III. PERUMAHAN	153,31	159,30	161,45	162,64	162,49	161,96
a. Biaya Tempat Tinggal	148,24	156,18	157,77	158,17	157,14	156,71
b. Bahan Bakar, Penerangan & Air	140,41	140,94	143,51	144,04	144,04	144,07
c. Perlengkapan Rumah Tangga / Penyelenggaraan Rumah Tangga	157,21	167,11	169,53	175,20	180,44	177,32
	231,54	233,62	238,47	240,92	238,39	239,41
IV. SANDANG	214,08	217,26	212,96	205,99	201,42	202,15
a. Sandang Laki-Laki	159,81	182,56	193,07	201,05	204,54	209,55
b. Sandang Wanita	144,18	157,23	159,27	163,59	165,01	168,21
c. Sandang Anak-Anak	143,16	159,93	170,00	173,40	174,64	176,00
d. Barang Pribadi & Sandang Lainnya	372,30	339,94	307,52	269,84	248,69	242,71
V. KESEHATAN	170,64	178,46	178,17	182,47	183,99	184,58
a. Jasa Kesehatan dan Obat-Obatan	153,88	155,27	150,01	154,09	154,85	155,36
b. Perawatan Jasmani dan Kosmetik	193,33	209,84	216,27	220,89	223,43	224,12
VI. PENDIDIKAN, REKREASI & OR	163,94	170,61	175,01	183,00	183,11	179,02
a. Pendidikan	135,62	141,95	150,35	150,64	150,64	151,05
b. Perlengkapan/Peralatan Pendidikan	165,30	180,31	185,12	188,05	189,81	188,19
c. Rekreasi & Olah Raga	187,56	192,79	193,74	209,27	209,14	200,74
VII. TRANSPORTASI DAN KOMUNIKASI	170,00	178,84	189,41	189,49	191,86	194,88
a. Transport	177,66	188,00	200,77	200,82	203,64	207,31
b. Komunikasi Dan Pengiriman	132,64	132,64	132,64	132,96	132,96	132,96
c. Sarana dan Penunjang Tranpor	141,83	148,37	150,44	150,44	151,56	151,98

Tabel 27. Indeks Harga Konsumen (IHK) Kalimantan Timur Menurut Kelompok Dan Sub Kelompok Pengeluaran Tahun 1999 (1996=100)

Kelompok/ Sub Kelompok	Bulan					
	Jan.	Pebru.	Maret	April	Mei	Juni
Umum	198,54	202,43	201,93	202,13	201,05	201,56
I. BAHAN MAKANAN	248,68	262,17	254,49	253,26	246,42	247,81
a. Padi2an,Umbi2an & Hasil2nya	283,00	282,14	278,41	277,60	274,26	278,71
b. Daging Dan Hasil2nya	193,26	193,21	171,79	182,53	185,10	177,80
c. Ikan Segar	221,35	245,04	230,82	235,26	224,67	235,79
d. Ikan Diawetkan	218,32	235,78	244,27	222,82	223,25	240,45
e. Telur, Susu & Hasil2nya	256,68	259,30	251,94	261,70	253,60	256,62
f. Sayur-Sayuran	267,50	305,10	286,78	259,24	262,49	273,30
g. Kacang-Kacangan	284,79	286,20	286,59	287,44	283,31	276,04
h. Buah-Buahan	214,66	217,86	213,68	205,95	186,39	183,19
i. Bumbu-Bumbuan	281,25	327,60	340,04	327,61	304,18	289,51
j. Lemak dan Minyak	235,84	246,27	239,83	250,77	244,25	234,25
k. Bahan Makanan Lainnya	183,18	183,24	185,04	191,53	189,06	190,34
II. MAKANAN JADI, MINUMAN, ROKOK DAN TEMBAKAU	199,38	198,74	198,41	198,55	197,95	197,84
a. Makanan Jadi	195,54	195,82	197,38	199,20	200,29	200,32
b. Minuman Yang Tidak Beralkohol	221,81	217,31	209,83	200,49	191,68	188,99
c. Tembakau dan Minuman Beralkohol	186,32	186,96	188,27	193,70	196,79	199,33
III. PERUMAHAN	161,64	162,11	163,28	164,75	167,17	168,66
a. Biaya Tempat Tinggal	156,67	156,99	158,63	161,08	164,94	164,60
b. Bahan Bakar, Penerangan & Air	143,05	142,89	142,68	142,68	142,82	147,72
c. Perlengkapan Rumah Tangga	176,39	178,80	180,96	181,66	183,80	184,53
Penyelenggaraan Rumah Tangga	240,23	240,92	241,32	241,09	239,95	246,16
IV. SANDANG	206,85	211,52	213,61	213,95	210,71	206,06
a. Sandang Laki-Laki	210,05	210,75	212,97	214,22	213,96	214,82
b. Sandang Wanita	170,43	170,97	171,07	173,55	174,13	175,69
c. Sandang Anak-Anak	178,49	185,12	192,54	195,85	198,64	199,40
d. Barang Pribadi & Sandang Lainnya	254,92	266,15	266,98	262,69	249,56	230,73
V. KESEHATAN	186,05	188,66	192,03	192,26	192,39	193,48
a. Jasa Kesehatan dan Obat-Obatan	156,02	155,24	160,80	161,30	161,35	161,91
b. Perawatan Jasmani dan Kosmetik	226,70	233,89	234,29	234,16	234,39	236,20
VI. PENDIDIKAN, REKREASI & OR	178,87	183,42	184,58	181,01	181,13	181,45
a. Pendidikan	151,05	151,63	151,63	151,63	151,63	151,63
b. Perlengkapan/Peralatan Pendidikan	191,00	195,62	207,20	205,75	206,95	210,92
c. Rekreasi & Olah Raga	199,84	207,73	207,73	200,72	200,72	200,55
VII. TRANSPORTASI DAN KOMUNIKASI	1193,63	192,80	196,89	199,23	201,04	202,50
a. Transport	205,80	204,52	206,31	209,46	211,76	211,74
b. Komunikasi Dan Pengiriman	132,96	134,72	155,99	153,44	153,44	153,44
c. Sarana dan Penunjang Tranpor	151,65	151,78	152,45	153,57	152,56	176,64

Lanjutan Tabel 27.

Kelompok/ Sub Kelopok	Bulan					
	Juli	Agst.	Sept	Okt.	Nop.	Des.
Umum	198,63	199,86	198,06	198,05	196,96	201,95
I. BAHAN MAKANAN	236,97	231,49	221,52	217,54	213,84	227,26
a. Padi2an,Umbi2an & Hasil2nya	275,73	269,78	265,69	262,63	257,18	252,46
b. Daging Dan Hasil2nya	181,05	178,56	168,64	157,95	163,79	199,24
c. Ikan Segar	225,91	235,99	231,28	214,75	197,81	239,94
d. Ikan Diawetkan	228,02	216,01	210,45	205,95	217,97	241,37
e. Telur, Susu & Hasil2nya	256,70	251,88	240,23	236,78	241,92	253,97
f. Sayur-Sayuran	248,27	232,21	214,36	229,19	221,93	235,61
g. Kacang-Kacangan	271,45	271,99	271,38	270,04	263,45	263,20
h. Buah-Buahan	183,23	183,31	175,48	172,86	169,11	169,35
i. Bumbu-Bumbuan	238,03	205,35	157,06	159,45	169,24	172,71
j. Lemak dan Minyak	215,37	206,07	213,31	208,90	205,64	203,74
k. Bahan Makanan Lainnya	192,88	192,04	195,77	198,10	200,54	208,25
II. MAKANAN JADI, MINUMAN, ROKOK DAN TEMBAKAU	196,93	197,21	198,51	197,88	197,95	207,96
a. Makanan Jadi	200,48	200,65	200,97	200,95	200,94	210,48
b. Minuman Yang Tidak Beralkohol	183,00	183,85	189,27	185,65	184,86	204,36
c. Tembakau dan Minuman Beralkohol	200,59	200,59	200,59	201,23	202,73	202,81
III. PERUMAHAN	169,24	167,99	168,13	168,49	169,93	169,74
a. Biaya Tempat Tinggal	165,91	164,69	165,76	166,27	169,20	168,92
b. Bahan Bakar, Penerangan & Air	147,72	147,39	147,26	147,16	147,13	147,13
c. Perlengkapan Rumah Tangga	184,80	183,50	184,02	186,99	186,24	183,65
Penyelenggaraan Rumah Tangga	243,20	238,67	231,53	227,94	225,95	229,76
IV. SANDANG	200,76	204,86	207,85	212,61	206,94	208,91
a. Sandang Laki-Laki	218,31	218,40	217,23	215,40	214,70	216,93
b. Sandang Wanita	174,92	172,71	172,35	171,19	169,04	171,26
c. Sandang Anak-Anak	201,43	206,36	206,20	205,13	210,22	216,07
d. Barang Pribadi & Sandang Lainnya	208,70	222,07	233,98	253,88	234,04	233,24
V. KESEHATAN	193,21	237,35	238,53	238,52	237,40	238,72
a. Jasa Kesehatan dan Obat-Obatan	161,67	237,59	240,56	240,61	240,73	241,33
b. Perawatan Jasmani dan Kosmetik	235,89	237,01	235,79	235,69	232,90	235,18
VI. PENDIDIKAN, REKREASI & OR	183,16	185,99	186,75	188,41	188,61	189,15
a. Pendidikan	152,03	155,64	157,27	159,54	160,00	160,00
b. Perlengkapan/Peralatan Pendidikan	211,74	226,12	225,64	225,58	225,58	231,07
c. Rekreasi & Olah Raga	203,54	203,35	203,62	205,13	205,13	205,13
VII. TRANSPORTASI DAN KOMUNIKASI	201,92	202,31	200,85	203,26	202,87	203,52
a. Transport	210,73	211,21	209,37	212,18	211,71	212,38
b. Komunikasi Dan Pengiriman	154,04	154,04	154,37	154,37	154,37	155,20
c. Sarana dan Penunjang Tranpor	179,37	179,37	179,37	181,20	181,20	181,20

Tabel 28. Inflasi Kota Samarinda Menurut Kelompok dan Sub Kelompok Pengeluaran Tahun 1997

Kelompok/ Sub Kelompok	Bulan					
	Jan.	Pebru.	Maret	April	Mei	Juni
Umum	2,21	1,44	-0,92	-0,47	0,57	-0,06
I. BAHAN MAKANAN	6,31	6,25	-3,99	-3,90	0,90	-0,80
a. Padi2an,Umbi2an & Hasil2nya	2,06	0,25	-10,26	-0,70	0,61	0,13
b. Daging Dan Hasil2nya	7,09	0,00	-11,21	0,05	6,26	-5,89
c. Ikan Segar	12,52	17,95	-7,81	-9,73	4,36	-0,90
d. Ikan Diawetkan	8,44	0,59	4,75	-4,99	2,66	-3,37
e. Telur, Susu & Hasil2nya	4,21	3,52	-4,28	-1,20	-1,01	-2,52
f. Sayur-Sayuran	11,81	16,78	-10,48	5,23	-3,56	0,21
g. Kacang-Kacangan	2,70	0,77	0,00	0,00	0,00	0,00
h. Buah-Buahan	1,03	0,33	0,33	0,00	0,00	2,73
i. Bumbu-Bumbuan	9,14	2,99	38,51	-20,04	-2,98	1,08
j. Lemak dan Minyak	0,00	0,00	0,00	0,00	0,02	-0,01
k. Bahan Makanan Lainnya	2,11	2,06	-4,79	7,08	-5,95	0,00
II. MAKANAN JADI, MINUMAN, ROKOK & TEMBAKAU	0,17	0,04	0,02	0,00	0,12	0,06
a. Makanan Jadi	0,12	0,00	0,00	0,00	0,21	0,09
b. Minuman Yang Tidak Beralkohol	0,40	0,16	0,08	0,00	0,00	0,00
c. Tembakau dan Minuman Beralkohol	0,04	0,00	0,00	0,00	0,00	0,00
III. PERUMAHAN	1,17	0,05	0,21	1,36	0,08	0,41
a. Biaya Tempat Tinggal	0,11	0,08	0,34	1,79	-0,05	0,00
b. Bahan Bakar, Penerangan & Air	4,76	0,00	0,06	0,00	-0,09	1,64
c. Perlengkapan Rumah Tangga / Penyelenggaraan Rumah Tangga	0,00	0,00	0,00	1,06	0,00	0,00
	0,55	0,00	0,00	2,91	1,83	0,53
IV. SANDANG	0,06	-0,42	-0,13	0,21	-0,01	0,01
a. Sandang Laki-Laki	0,00	0,00	0,00	0,11	0,33	0,06
b. Sandang Wanita	0,00	0,00	0,00	0,00	0,02	0,00
c. Sandang Anak-Anak	0,32	1,06	0,20	0,00	0,00	0,30
d. Barang Pribadi & Sandang Lainnya	0,04	-2,03	-0,55	0,64	-0,37	-0,19
V. KESEHATAN	0,18	0,47	0,00	0,00	0,00	0,00
a. Jasa Kesehatan dan Obat-Obatan	0,00	0,12	0,00	0,00	0,00	0,00
b. Perawatan Jasmani dan Kosmetik	0,45	0,96	0,00	0,00	0,00	0,00
VI. PENDIDIKAN, REKREASI DAN OLAH RAGA	5,29	0,00	0,00	0,11	0,00	0,00
a. Pendidikan	0,00	0,00	0,00	0,00	0,00	0,00
b. Perlengkapan/Peralatan Pendidikan	0,00	0,00	0,00	0,00	0,00	0,00
c. Rekreasi & Olah Raga	11,05	0,00	0,00	0,21	0,00	0,00
VII. TRANSPORTASI DAN KOMUNIKASI	0,40	0,00	0,00	0,45	2,86	0,00
a. Transport	0,00	0,00	0,00	0,53	3,46	0,00
b. Komunikasi Dan Pengiriman	4,12	0,00	0,00	0,00	0,00	0,00
c. Sarana dan Penunjang Tranpor	0,00	0,00	0,00	0,00	0,00	0,00

Lanjutan Tabel 28

Kelompok/ Sub Kelompok	Bulan					
	Juli	Agst.	Sept.	Okt.	Nop.	Des.
Umum	1,10	0,25	1,88	4,66	-0,02	1,33
I. BAHAN MAKANAN	3,17	1,54	1,74	7,72	-0,71	-2,86
a. Padi2an,Umbi2an & Hasil2nya	5,75	0,87	2,29	2,62	4,39	-1,86
b. Daging Dan Hasil2nya	3,05	0,05	-1,34	-2,85	0,88	0,00
c. Ikan Segar	4,86	5,97	-1,02	3,22	-3,80	-4,06
d. Ikan Diawetkan	6,70	1,53	5,94	-3,02	4,82	8,20
e. Telur, Susu & Hasil2nya	0,16	0,00	0,00	0,40	0,46	8,54
f. Sayur-Sayuran	6,14	-1,89	19,81	17,31	3,77	-17,23
g. Kacang-Kacangan	0,02	0,00	0,35	0,00	0,00	14,39
h. Buah-Buahan	-0,12	-1,57	0,72	12,16	10,61	-6,82
i. Bumbu-Bumbuan	-2,29	4,12	-10,18	52,50	-22,52	-0,13
j. Lemak dan Minyak	0,00	0,00	0,00	0,83	0,41	1,96
k. Bahan Makanan Lainnya	0,00	0,00	1,77	0,00	0,00	10,06
II. MAKANAN JADI, MINUMAN, ROKOK DAN TEMBAKAU	0,16	-0,39	0,48	0,08	0,17	0,51
a. Makanan Jadi	0,00	0,00	0,41	0,00	0,69	1,54
b. Minuman Yang Tidak Beralkohol	0,00	0,00	1,84	0,45	0,00	0,06
c. Tembakau dan Minuman Beralkohol						
III. PERUMAHAN	0,86	0,19	1,26	9,37	0,11	1,67
a. Biaya Tempat Tinggal	1,46	0,19	1,66	15,40	0,06	2,21
b. Bahan Bakar, Penerangan & Air	0,00	0,19	0,10	0,00	0,00	0,07
c. Perlengkapan Rumah Tangga / Penyelenggaraan Rumah Tangga	0,03	0,08	1,81	1,36	0,06	0,46
	0,02	0,34	0,79	1,36	1,18	3,47
IV. SANDANG	-0,86	2,39	1,39	3,93	-1,77	9,13
a. Sandang Laki-Laki	0,27	0,00	0,96	0,00	0,09	6,93
b. Sandang Wanita	0,43	0,22	0,24	0,00	0,00	2,98
c. Sandang Anak-Anak	0,00	0,00	0,00	0,00	0,08	0,00
d. Barang Pribadi & Sandang Lainnya	-3,72	8,42	3,61	13,17	-5,53	20,73
V. KESEHATAN	0,00	0,84	0,07	0,53	0,52	2,09
a. Jasa Kesehatan dan Obat-Obatan	0,00	1,44	0,04	0,00	0,00	0,00
b. Perawatan Jasmani dan Kosmetik	0,00	0,00	0,13	1,30	1,25	5,00
VI. PENDIDIKAN, REKREASI DAN OLAH RAGA	2,67	-4,28	11,09	0,00	0,12	2,03
a. Pendidikan	6,56	0,00	23,17	0,00	0,00	0,00
b. Perlengkapan/Peralatan Pendidikan	0,00	0,00	0,00	0,00	0,00	0,00
c. Rekreasi & Olah Raga	0,02	-8,70	1,87	0,00	0,27	4,70
VII. TRANSPORTASI DAN KOMUNIKASI	0,00	0,00	0,43	0,00	2,03	2,96
a. Transport	0,00	0,00	0,52	0,00	2,43	3,45
b. Komunikasi Dan Pengiriman	0,00	0,00	0,00	0,00	0,00	0,00
c. Sarana dan Penunjang Transpor	0,00	0,00	0,00	0,00	0,00	1,12

Tabel 29. Inflasi Kota Samarinda Menurut Kelompok dan Sub Kelompok Pengeluaran Tahun 1998

Kelompok/ Sub Kelompok	Bulan					
	Jan.	Pebru.	Maret	April	Mei	Juni
Umum	7,29	13,39	5,97	3,73	5,04	2,13
I. BAHAN MAKANAN	12,63	22,05	14,74	6,50	-1,62	-0,05
a. Padi2an,Umbi2an & Hasil2nya	12,49	22,08	4,84	0,61	2,35	16,28
b. Daging Dan Hasil2nya	0,04	21,47	49,22	-11,77	1,79	-11,17
c. Ikan Segar	27,39	6,36	12,96	7,74	4,80	-3,16
d. Ikan Diawetkan	-0,17	2,10	1,22	15,52	13,45	2,91
e. Telur, Susu & Hasil2nya	3,43	90,38	-0,86	-5,45	-8,88	-4,46
f. Sayur-Sayuran	-0,38	17,76	39,57	14,43	-12,02	-21,05
g. Kacang-Kacangan	5,00	28,23	13,04	2,33	5,46	1,72
h. Buah-Buahan	6,50	21,36	-0,21	23,07	1,11	0,21
i. Bumbu-Bumbuan	24,63	-4,82	28,31	32,55	-4,86	14,70
j. Lemak dan Minyak	24,51	40,16	4,43	8,57	-9,78	4,01
k. Bahan Makanan Lainnya	4,32	3,25	33,47	0,00	20,79	0,26
II. MAKANAN JADI, MINUMAN, ROKOK DAN TEMBAKAU	3,07	21,70	1,84	8,76	1,99	3,26
a. Makanan Jadi	0,91	32,49	0,22	9,18	1,13	0,14
b. Minuman Yang Tidak Beralkohol	10,86	10,51	-1,25	11,48	6,03	1,67
c. Tembakau dan Minuman Beralkohol	0,91	0,00	13,65	3,63	0,00	18,76
III. PERUMAHAN	3,12	9,71	1,96	2,71	5,11	0,35
a. Biaya Tempat Tinggal	3,96	6,80	0,79	0,27	2,42	-0,05
b. Bahan Bakar, Penerangan & Air	0,25	6,12	0,46	12,48	11,76	0,18
c. Perlengkapan Rumah Tangga / Penyelenggaraan Rumah Tangga	2,71	18,74	7,37	1,45	8,98	1,13
	4,73	34,29	6,91	0,14	2,30	2,53
IV. SANDANG	14,73	8,16	6,71	-2,51	7,68	14,76
a. Sandang Laki-Laki	0,55	4,08	0,47	0,00	5,98	1,18
b. Sandang Wanita	0,10	2,15	2,72	0,07	2,36	2,55
c. Sandang Anak-Anak	0,00	3,35	0,00	0,00	0,76	6,81
d. Barang Pribadi & Sandang Lainnya	42,12	14,82	13,23	-5,24	12,46	27,16
V. KESEHATAN	6,42	14,09	2,96	1,55	10,04	1,51
a. Jasa Kesehatan dan Obat-Obatan	6,03	1,53	0,00	0,52	11,30	0,13
b. Perawatan Jasmani dan Kosmetik	6,94	30,57	5,98	2,55	8,85	2,85
VI. PENDIDIKAN, REKREASI & OR	6,05	6,25	7,48	0,31	2,34	1,63
a. Pendidikan	0,00	0,00	0,00	0,00	0,00	0,00
b. Perlengkapan/Peralatan Pendidikan	0,00	9,11	0,00	0,00	8,42	7,32
c. Rekreasi & Olah Raga	13,64	11,75	14,99	0,60	3,25	2,00
VII. TRANSPORTASI DAN KOMUNIKASI	6,94	3,53	0,00	1,38	26,14	-1,04
a. Transport	7,37	2,15	0,00	0,00	31,49	-1,54
b. Komunikasi Dan Pengiriman	7,92	0,24	0,00	14,82	1,09	0,07
c. Sarana dan Penunjang Tranpor	0,00	27,51	0,00	0,48	2,03	4,50

Lanjutan Tabel 29.

Kelompok/ Sub Kelompok	Bulan					
	Juli	Agst.	Sept.	Okt.	Nop.	Des.
Umum	7,65	5,35	1,90	3,97	-1,16	-1,21
I. BAHAN MAKANAN	9,39	9,70	3,93	7,08	-2,64	-4,04
a. Padi2an,Umbi2an & Hasil2nya	13,83	16,56	12,00	24,19	-9,61	-11,00
b. Daging Dan Hasil2nya	29,65	4,16	-3,11	13,18	-13,91	-2,94
c. Ikan Segar	3,32	13,92	-8,93	4,06	0,81	-3,41
d. Ikan Diawetkan	-0,14	19,68	2,78	-1,50	0,30	2,09
e. Telur, Susu & Hasil2nya	9,74	9,78	3,70	0,67	1,36	3,41
f. Sayur-Sayuran	1,93	4,52	12,85	-3,67	-4,15	5,46
g. Kacang-Kacangan	4,76	7,89	12,81	0,60	12,03	0,21
h. Buah-Buahan	1,27	12,06	13,50	-8,96	6,35	-5,87
i. Bumbu-Bumbuan	3,65	-5,25	3,17	0,78	11,91	-5,03
j. Lemak dan Minyak	24,52	8,27	0,70	-0,96	-3,45	-1,60
k. Bahan Makanan Lainnya	2,63	4,51	-0,07	1,18	-0,74	-1,80
II. MAKANAN JADI, MINUMAN, ROKOK DAN TEMBAKAU	6,12	10,40	2,15	10,40	-0,56	-0,39
a. Makanan Jadi	4,28	7,58	1,63	15,89	-0,17	-0,18
b. Minuman Yang Tidak Beralkohol	14,66	25,09	4,52	-1,92	-1,87	-0,16
c. Tembakau dan Minuman Beralkohol	2,03	0,00	0,00	11,16	-0,03	-1,64
III. PERUMAHAN	5,30	3,80	0,70	0,40	-0,13	-0,52
a. Biaya Tempat Tinggal	3,33	4,39	-0,09	-0,88	-0,13	-0,75
b. Bahan Bakar, Penerangan & Air	1,46	0,37	3,27	0,67	0,00	0,00
c. Perlengkapan Rumah Tangga / Penyelenggaraan Rumah Tangga	3,88	9,40	0,00	4,39	0,74	-1,23
	31,74	1,05	0,87	2,07	-1,50	0,63
IV. SANDANG	11,62	-0,58	-4,05	-4,44	-2,55	-0,40
a. Sandang Laki-Laki	2,78	16,69	1,19	4,29	3,62	0,77
b. Sandang Wanita	7,48	10,83	1,09	1,03	0,89	2,92
c. Sandang Anak-Anak	3,55	17,20	8,59	2,15	-0,06	1,12
d. Barang Pribadi & Sandang Lainnya	17,37	-11,86	-10,64	-12,27	-8,20	-3,39
V. KESEHATAN	5,76	4,13	1,84	3,41	0,30	0,23
a. Jasa Kesehatan dan Obat-Obatan	0,48	0,48	0,34	4,54	1,01	0,20
b. Perawatan Jasmani dan Kosmetik	10,72	7,25	3,04	2,53	-0,25	0,25
VI. PENDIDIKAN, REKREASI & OR	4,21	1,29	4,05	7,84	-0,65	-3,38
a. Pendidikan	0,00	0,00	10,55	0,00	0,00	0,47
b. Perlengkapan/Peralatan Pendidikan	3,01	5,94	1,67	2,72	3,03	-2,14
c. Rekreasi & Olah Raga	7,32	1,47	0,23	14,15	-1,55	-5,99
VII. TRANSPORTASI DAN KOMUNIKASI	9,62	1,04	3,71	0,09	0,08	3,58
a. Transport	11,11	0,82	4,31	0,05	0,00	4,10
b. Komunikasi Dan Pengiriman	0,08	0,00	0,00	0,59	0,00	0,00
c. Sarana dan Penunjang Tranpor	2,22	5,59	0,00	0,00	1,26	0,47

Tabel 30. Inflasi Kota Samarinda Menurut Kelompok dan Sub Kelompok Pengeluaran Tahun 1999

Kelompok/ Sub Kelompok	Bulan					
	Jan.	Pebru.	Maret	April	Mei	Juni
Umum	1,77	1,91	-0,59	-0,03	-0,56	0,20
I. BAHAN MAKANAN	5,33	5,31	-4,40	0,09	-3,75	1,42
a. Padi2an,Umbi2an & Hasil2nya	2,55	-0,57	-2,75	1,05	-1,13	2,79
b. Daging Dan Hasil2nya	24,29	-0,78	-10,78	6,36	3,64	-6,39
c. Ikan Segar	7,27	13,13	-6,62	1,19	-10,75	6,22
d. Ikan Diawetkan	2,94	6,46	5,76	-8,03	-0,96	4,74
e. Telur, Susu & Hasil2nya	9,62	0,16	-3,85	4,97	-2,73	0,98
f. Sayur-Sayuran	7,38	14,48	-6,24	-10,08	0,57	9,41
g. Kacang-Kacangan	2,41	1,57	0,93	0,05	-3,22	-6,16
h. Buah-Buahan	-4,01	0,19	-7,88	-6,01	-6,32	-2,65
i. Bumbu-Bumbuan	-0,50	13,16	0,76	-2,43	-8,08	-3,54
j. Lemak dan Minyak	0,27	4,78	-4,07	5,93	-2,68	-3,32
k. Bahan Makanan Lainnya	-0,61	0,12	1,51	0,36	-1,45	0,71
II. MAKANAN JADI, MINUMAN, ROKOK DAN TEMBAKAU	0,04	-0,49	-0,55	-0,94	0,08	-0,07
a. Makanan Jadi	0,00	0,00	0,24	0,00	0,96	0,03
b. Minuman Yang Tidak Beralkohol	0,18	-2,26	-3,85	-4,28	-2,98	-2,23
c. Tembakau dan Minuman Beralkohol	-0,01	0,34	1,33	0,12	0,85	2,52
III. PERUMAHAN	-0,45	0,19	1,34	1,36	2,11	0,46
a. Biaya Tempat Tinggal	0,03	0,39	1,95	2,42	3,35	-0,05
b. Bahan Bakar, Penerangan & Air	-1,28	-0,19	-0,27	0,00	0,00	0,00
c. Perlengkapan Rumah Tangga / Penyelenggaraan Rumah Tangga	-1,15	0,15	2,15	0,17	2,43	0,25
	-0,39	-0,06	0,18	-0,20	-1,06	4,87
IV. SANDANG	3,33	1,27	2,19	0,00	-1,63	-2,91
a. Sandang Laki-Laki	0,72	0,67	1,98	0,17	-0,24	0,94
b. Sandang Wanita	1,70	0,16	0,10	2,13	0,64	1,62
c. Sandang Anak-Anak	2,97	3,63	9,65	1,43	2,54	0,67
d. Barang Pribadi & Sandang Lainnya	6,01	1,49	1,03	-1,79	-5,28	-9,50
V. KESEHATAN	0,64	1,69	0,39	-0,22	0,11	0,27
a. Jasa Kesehatan dan Obat-Obatan	0,85	-1,57	1,19	0,00	0,01	-0,09
b. Perawatan Jasmani dan Kosmetik	0,48	4,31	-0,21	-0,40	0,17	0,56
VI. PENDIDIKAN, REKREASI & OR	-0,19	4,62	0,71	-3,44	0,06	-0,11
a. Pendidikan	0,00	0,65	0,00	0,00	0,00	0,00
b. Perlengkapan/Peralatan Pendidikan	3,31	5,71	8,51	-1,52	0,70	-1,18
c. Rekreasi & Olah Raga	-0,82	7,16	0,00	-5,94	0,00	0,00
VII. TRANSPORTASI DAN KOMUNIKASI	0,42	-0,79	2,05	0,59	1,54	-0,04
a. Transport	0,51	-1,01	1,10	0,75	1,87	0,00
b. Komunikasi Dan Pengiriman	0,00	2,16	15,24	-1,59	0,00	0,00
c. Sarana dan Penunjang Tranpor	-0,37	-1,03	0,00	1,27	-1,13	-0,67

Lanjutan Tabel 30.

Kelompok/ Sub Kelompok	Bulan					
	Juli	Agst.	Sept.	Okt.	Nop.	Des.
Umum	-1,32	0,19	-0,57	0,15	-0,35	2,90
I. BAHAN MAKANAN	-3,63	-2,78	-3,26	-1,88	-1,47	5,94
a. Padi2an,Umbi2an & Hasil2nya	0,31	-3,45	-2,23	-1,67	-1,58	-2,02
b. Daging Dan Hasil2nya	-0,87	0,83	-4,77	-6,16	1,55	23,19
c. Ikan Segar	-4,32	1,54	0,56	-7,00	-8,07	17,65
d. Ikan Diawetkan	-3,00	-4,60	-4,16	0,30	8,39	10,34
e. Telur, Susu & Hasil2nya	-0,88	-1,47	-4,40	-2,90	2,99	5,43
f. Sayur-Sayuran	-7,30	-5,31	-8,93	9,31	-3,86	2,28
g. Kacang-Kacangan	-0,93	0,51	0,25	-1,51	-0,38	0,90
h. Buah-Buahan	-1,69	0,67	-0,92	-1,09	-2,13	0,33
i. Bumbu-Bumbuan	-15,95	-14,63	-15,89	-1,16	8,03	4,81
j. Lemak dan Minyak	-5,88	-6,18	1,74	2,20	-0,24	-2,71
k. Bahan Makanan Lainnya	0,97	-0,51	2,90	0,94	1,87	2,70
II. MAKANAN JADI, MINUMAN, ROKOK DAN TEMBAKAU	-0,58	0,32	0,73	-0,38	-0,05	8,05
a. Makanan Jadi	0,00	-0,05	0,00	0,00	0,00	8,68
b. Minuman Yang Tidak Beralkohol	-3,74	1,74	3,63	-1,82	-0,59	12,34
c. Tembakau dan Minuman Beralkohol	1,21	0,00	0,00	0,00	0,45	0,08
III. PERUMAHAN	-0,01	-0,82	0,58	0,84	1,66	-0,68
a. Biaya Tempat Tinggal	-0,10	-0,59	1,22	0,95	3,13	-0,60
b. Bahan Bakar, Penerangan & Air	0,00	-0,51	0,17	-0,12	-0,05	0,00
c. Perlengkapan Rumah Tangga / Penyelenggaraan Rumah Tangga	1,21	-0,99	0,89	2,79	0,00	-2,37
	-1,09	-2,52	-2,81	-0,48	-1,54	-0,21
IV. SANDANG	-2,30	2,96	1,44	3,84	-3,12	1,22
a. Sandang Laki-Laki	5,59	1,03	-1,13	-0,29	-0,15	2,17
b. Sandang Wanita	-1,19	-0,95	-0,40	0,55	-2,16	3,05
c. Sandang Anak-Anak	0,65	4,93	-0,16	-0,93	4,60	4,80
d. Barang Pribadi & Sandang Lainnya	-9,88	6,50	5,48	11,20	-8,81	-2,33
V. KESEHATAN	-0,47	15,54	0,80	0,04	-0,28	0,03
a. Jasa Kesehatan dan Obat-Obatan	-0,56	36,33	0,18	0,04	0,25	0,09
b. Perawatan Jasmani dan Kosmetik	-0,39	-0,39	1,46	0,03	-0,81	-0,04
VI. PENDIDIKAN, REKREASI & OR	1,19	1,47	0,74	1,77	0,17	0,97
a. Pendidikan	0,45	4,03	1,75	2,39	0,44	0,00
b. Perlengkapan/Peralatan Pendidikan	0,30	0,00	-0,52	-0,07	0,00	11,20
c. Rekreasi & Olah Raga	1,84	0,00	0,24	1,63	0,00	0,00
VII. TRANSPORTASI DAN KOMUNIKASI	-0,42	0,00	-1,60	-0,09	-0,33	0,45
a. Transport	-0,79	0,00	-1,86	-0,25	-0,38	0,40
b. Komunikasi Dan Pengiriman	0,97	0,00	0,00	0,00	0,00	1,32
c. Sarana dan Penunjang Tranpor	3,21	0,00	0,00	2,05	0,00	0,00

Tabel 31. Inflasi Kota Balikpapan Menurut Kelompok dan Sub Kelompok Pengeluaran Tahun 1997

Kelompok/ Sub Kelompok	Bulan					
	Jan.	Pebru.	Maret	April	Mei	Juni
Umum	1,67	1,28	0,47	0,85	-0,28	0,57
I. BAHAN MAKANAN	4,44	1,92	0,18	-2,68	-1,76	1,47
a. Padi2an,Umbi2an & Hasil2nya	1,89	0,00	3,16	-1,04	0,17	0,00
b. Daging Dan Hasil2nya	9,74	3,34	-3,19	-6,83	-3,55	3,30
c. Ikan Segar	6,24	6,08	-14,99	7,06	-10,35	19,06
d. Ikan Diawetkan	1,70	1,09	-6,16	-13,11	3,78	5,29
e. Telur, Susu & Hasil2nya	5,52	-2,78	-3,57	-1,79	2,71	-3,96
f. Sayur-Sayuran	6,33	2,93	1,92	-1,36	2,96	-8,41
g. Kacang-Kacangan	0,41	0,79	1,27	0,02	-0,19	-1,30
h. Buah-Buahan	4,74	-0,79	-0,53	-3,10	2,24	-0,70
i. Bumbu-Bumbuan	7,67	6,67	35,87	-18,51	-5,32	-3,31
j. Lemak dan Minyak	-2,54	-0,89	-3,26	0,00	0,00	0,00
k. Bahan Makanan Lainnya	1,92	6,57	-0,89	0,00	0,92	-2,73
II. MAKANAN JADI, MINUMAN, ROKOK DAN TEMBAKAU	1,25	1,15	0,00	0,19	0,41	0,23
a. Makanan Jadi	0,15	0,00	0,00	0,00	0,00	0,00
b. Minuman Yang Tidak Beralkohol	0,00	0,00	0,00	0,65	2,13	0,00
c. Tembakau dan Minuman Beralkohol	7,04	6,58	0,02	0,40	0,00	1,28
III. PERUMAHAN	0,77	0,77	-0,17	5,28	0,15	0,40
a. Biaya Tempat Tinggal	0,90	1,38	-0,14	0,89	0,00	0,55
b. Bahan Bakar, Penerangan & Air	0,21	0,00	0,00	17,90	-0,08	0,00
c. Perlengkapan Rumah Tangga / Penyelenggaraan Rumah Tangga	0,57	0,00	0,00	0,34	0,80	0,92
	1,98	0,00	-1,24	3,71	1,12	0,05
IV. SANDANG	1,01	3,36	4,88	0,57	0,07	0,16
a. Sandang Laki-Laki	1,09	8,22	16,39	0,00	0,00	0,52
b. Sandang Wanita	1,56	2,84	0,73	0,09	0,00	0,00
c. Sandang Anak-Anak	2,95	2,28	-0,13	0,00	0,42	0,00
d. Barang Pribadi & Sandang Lainnya	-0,99	-0,34	0,20	2,22	0,00	0,00
V. KESEHATAN	0,73	0,48	0,18	0,45	0,00	1,19
a. Jasa Kesehatan dan Obat-Obatan	0,80	0,58	0,00	0,12	0,00	1,49
b. Perawatan Jasmani dan Kosmetik	0,60	0,32	0,51	1,06	0,00	0,63
VI. PENDIDIKAN, REKREASI & OR	0,25	0,00	0,00	0,00	0,00	0,31
a. Pendidikan	0,57	0,00	0,00	0,00	0,00	0,00
b. Perlengkapan/Peralatan Pendidikan	0,00	0,00	0,00	0,00	0,00	0,00
c. Rekreasi & Olah Raga	0,00	0,00	0,00	0,00	0,00	0,66
VII. TRANSPORTASI DAN KOMUNIKASI	1,03	0,98	0,00	0,15	0,00	0,04
a. Transport	0,53	0,00	0,00	0,19	0,00	0,05
b. Komunikasi Dan Pengiriman	4,28	0,00	0,00	0,00	0,00	0,00
c. Sarana dan Penunjang Tranpor	0,00	19,96	0,00	0,00	0,00	0,00

Lanjutan Tabel 31.

Kelompok/ Sub Kelompok	Bulan					
	Juli	Agst.	Sept.	Okt.	Nop.	Des.
Umum	0,85	1,12	3,00	0,91	1,12	0,56
I. BAHAN MAKANAN	4,02	1,84	8,98	1,94	3,82	-2,33
a. Padi2an,Umbi2an & Hasil2nya	0,00	1,76	1,82	2,90	4,41	0,53
b. Daging Dan Hasil2nya	4,41	-1,71	-0,57	0,00	0,18	3,46
c. Ikan Segar	8,11	-7,00	16,31	-6,63	-3,39	-0,86
d. Ikan Diawetkan	-2,99	-10,96	-0,26	0,22	11,78	-3,37
e. Telur, Susu & Hasil2nya	3,51	0,19	-0,88	0,29	9,45	0,76
f. Sayur-Sayuran	13,67	24,50	32,32	0,90	6,85	-24,15
g. Kacang-Kacangan	6,13	2,14	-0,40	2,68	15,59	8,12
h. Buah-Buahan	-3,78	5,50	5,70	11,14	11,37	1,41
i. Bumbu-Bumbuan	4,15	-1,54	18,37	17,47	-1,36	-0,58
j. Lemak dan Minyak	0,36	1,46	1,28	0,00	0,12	10,47
k. Bahan Makanan Lainnya	0,00	-0,74	-0,47	0,94	1,41	7,01
II. MAKANAN JADI, MINUMAN, ROKOK DAN TEMBAKAU	-0,05	0,42	0,07	0,49	0,82	-0,20
a. Makanan Jadi	0,00	0,02	0,00	0,15	0,11	0,11
b. Minuman Yang Tidak Beralkohol	-0,48	0,84	0,32	2,08	2,18	-1,35
c. Tembakau dan Minuman Beralkohol	0,25	1,36	0,00	0,00	1,75	0,00
III. PERUMAHAN	-0,24	0,43	0,67	0,19	0,12	1,78
a. Biaya Tempat Tinggal	-0,60	0,41	0,90	0,01	-0,08	0,64
b. Bahan Bakar, Penerangan & Air	0,00	0,14	0,00	0,49	0,00	4,09
c. Perlengkapan Rumah Tangga / Penyelenggaraan Rumah Tangga	0,00	0,56	1,52	0,06	0,45	2,19
	1,00	1,46	0,24	0,67	1,43	0,84
IV. SANDANG	-0,18	1,57	1,37	2,91	-0,17	3,77
a. Sandang Laki-Laki	0,00	0,44	0,25	0,08	0,08	0,42
b. Sandang Wanita	0,00	2,82	1,55	0,15	1,52	0,50
c. Sandang Anak-Anak	0,00	0,00	0,40	0,41	0,47	0,29
d. Barang Pribadi & Sandang Lainnya	-0,73	2,90	3,28	11,02	-2,46	13,06
V. KESEHATAN	0,00	0,09	0,20	0,00	0,31	0,41
a. Jasa Kesehatan dan Obat-Obatan	0,00	0,14	0,00	0,00	0,00	0,13
b. Perawatan Jasmani dan Kosmetik	0,00	0,02	0,56	0,00	0,85	0,90
VI. PENDIDIKAN, REKREASI & OR	0,77	2,94	7,90	0,00	0,32	1,00
a. Pendidikan	0,00	0,00	11,81	0,00	0,00	0,00
b. Perlengkapan/Peralatan Pendidikan	3,76	8,89	0,00	0,00	1,56	0,08
c. Rekreasi & Olah Raga	0,81	4,28	6,35	0,00	0,33	2,12
VII. TRANSPORTASI DAN KOMUNIKASI	0,06	1,13	0,60	0,39	0,11	1,96
a. Transport	0,00	1,39	0,63	0,42	0,13	2,46
b. Komunikasi Dan Pengiriman	0,00	0,21	0,00	0,00	0,00	0,00
c. Sarana dan Penunjang Tranpor	0,92	0,00	1,67	0,90	0,00	0,00

Tabel 32. Inflasi Kota Balikpapan Menurut Kelompok dan Sub Kelompok Pengeluaran Tahun 1998

Kelompok/ Sub Kelompok	Bulan					
	Jan.	Pebru.	Maret	April	Mei	Juni
Umum	6,83	13,02	6,09	7,16	2,50	2,46
I. BAHAN MAKANAN	8,08	25,05	8,30	9,80	-6,68	1,83
a. Padi2an,Umbi2an & Hasil2nya	20,09	14,48	-0,36	1,51	0,88	11,26
b. Daging Dan Hasil2nya	7,46	4,93	2,73	-13,99	-4,44	-7,37
c. Ikan Segar	3,17	26,80	-0,37	31,12	-7,32	-0,20
d. Ikan Diawetkan	7,20	38,67	-3,83	-4,97	10,92	0,76
e. Telur, Susu & Hasil2nya	14,63	72,05	0,89	-4,22	-4,87	-2,76
f. Sayur-Sayuran	0,47	28,12	49,91	16,13	-23,69	-12,49
g. Kacang-Kacangan	5,46	7,20	7,62	8,91	-0,35	0,27
h. Buah-Buahan	0,62	20,12	17,08	1,73	2,05	4,70
i. Bumbu-Bumbuan	-1,87	20,06	6,08	40,61	-8,65	9,91
j. Lemak dan Minyak	11,53	44,35	2,72	3,75	-0,44	9,94
k. Bahan Makanan Lainnya	6,38	13,41	-0,26	1,66	0,19	-4,24
II. MAKANAN JADI, MINUMAN, ROKOK DAN TEMBAKAU	1,25	17,73	-0,14	20,29	2,16	0,08
a. Makanan Jadi	0,63	23,85	0,14	20,54	0,27	0,01
b. Minuman Yang Tidak Beralkohol	4,44	14,19	-1,17	20,76	3,94	0,40
c. Tembakau dan Minuman Beralkohol	0,00	1,30	0,00	18,71	7,71	0,00
III. PERUMAHAN	2,42	6,22	8,85	2,43	2,24	0,64
a. Biaya Tempat Tinggal	3,06	3,76	12,75	2,47	2,11	0,20
b. Bahan Bakar, Penerangan & Air	-2,77	2,76	0,02	2,84	3,81	0,89
c. Perlengkapan Rumah Tangga / Penyelenggaraan Rumah Tangga	2,82	21,09	7,54	0,47	1,39	1,29
	16,44	12,58	13,59	3,76	0,31	1,54
IV. SANDANG	13,76	8,02	8,47	6,47	3,41	11,72
a. Sandang Laki-Laki	0,62	8,02	12,44	13,31	0,54	9,23
b. Sandang Wanita	0,45	10,67	2,50	10,26	1,83	9,01
c. Sandang Anak-Anak	0,46	5,69	2,62	8,86	1,31	9,87
d. Barang Pribadi & Sandang Lainnya	46,38	7,35	11,70	-1,35	7,55	15,94
V. KESEHATAN	3,39	6,06	8,13	1,97	3,05	10,82
a. Jasa Kesehatan dan Obat-Obatan	0,77	6,82	3,73	0,15	4,05	12,29
b. Perawatan Jasmani dan Kosmetik	8,00	4,84	15,45	4,69	1,61	8,66
VI. PENDIDIKAN, REKREASI & OR	2,03	22,34	1,88	2,28	6,89	0,35
a. Pendidikan	0,00	6,21	0,00	0,0	0,00	0,00
b. Perlengkapan/Peralatan Pendidikan	2,30	52,76	0,08	5,51	0,21	2,08
c. Rekreasi & Olah Raga	3,80	29,67	3,67	3,05	13,17	0,15
VII. TRANSPORTASI DAN KOMUNIKASI	17,45	1,68	3,60	1,95	20,15	0,78
a. Transport	20,33	1,51	4,38	0,12	24,72	0,86
b. Komunikasi Dan Pengiriman	8,18	0,75	0,00	15,00	0,00	0,00
c. Sarana dan Penunjang Tranpor	0,00	7,14	0,00	0,00	2,08	1,38

Lanjutan Tabel 32.

Kelompok/ Sub Kelompok	Bulan					
	Juli	Agst.	Sept.	Okt.	Nop.	Des.
Umum	7,38	8,88	4,62	-0,61	-0,67	0,58
I. BAHAN MAKANAN	10,29	13,80	8,17	-3,33	-3,91	2,28
a. Padi2an,Umbi2an & Hasil2nya	19,03	21,63	15,75	-3,88	-2,59	-1,06
b. Daging Dan Hasil2nya	22,97	8,41	5,96	9,56	-13,92	5,39
c. Ikan Segar	12,44	17,74	0,27	-6,46	-19,08	11,90
d. Ikan Diawetkan	8,60	19,48	13,15	-3,79	-13,84	3,40
e. Telur, Susu & Hasil2nya	0,87	8,58	3,80	-0,13	-0,20	5,55
f. Sayur-Sayuran	-9,22	11,26	23,31	-16,18	1,63	5,70
g. Kacang-Kacangan	4,65	48,69	1,04	7,81	0,42	0,52
h. Buah-Buahan	3,44	3,92	5,23	6,76	-0,66	-3,12
i. Bumbu-Bumbuan	7,69	-1,02	7,25	-3,81	12,30	-0,29
j. Lemak dan Minyak	29,06	1,68	-1,42	-7,04	-8,31	-2,39
k. Bahan Makanan Lainnya	1,14	3,83	0,18	0,00	0,78	-0,69
II. MAKANAN JADI, MINUMAN, ROKOK DAN TEMBAKAU	8,76	12,42	5,37	1,33	0,91	-0,43
a. Makanan Jadi	4,45	13,59	5,50	1,84	0,86	-0,29
b. Minuman Yang Tidak Beralkohol	16,95	17,81	7,09	-1,73	-0,70	-1,42
c. Tembakau dan Minuman Beralkohol	15,41	1,82	2,45	3,76	3,34	0,39
III. PERUMAHAN	6,76	4,04	2,20	1,17	-0,05	-0,08
a. Biaya Tempat Tinggal	7,42	6,71	2,53	1,74	-1,32	0,36
b. Bahan Bakar, Penerangan & Air	0,24	0,39	0,05	0,00	0,00	0,05
c. Perlengkapan Rumah Tangga / Penyelenggaraan Rumah Tangga	3,01	2,23	3,47	1,93	6,12	-2,40
	24,31	0,71	3,50	-0,17	-0,52	0,20
IV. SANDANG	12,35	4,03	0,47	-1,97	-1,85	1,19
a. Sandang Laki-Laki	1,58	12,16	9,76	4,00	0,21	3,86
b. Sandang Wanita	4,07	7,14	1,52	4,58	0,84	0,88
c. Sandang Anak-Anak	16,47	7,42	4,34	1,87	1,41	0,47
d. Barang Pribadi & Sandang Lainnya	23,22	-3,34	-7,84	-12,23	-7,29	-0,95
V. KESEHATAN	3,73	5,08	-2,35	1,29	1,44	0,42
a. Jasa Kesehatan dan Obat-Obatan	0,28	1,28	-6,60	1,04	0,00	0,45
b. Perawatan Jasmani dan Kosmetik	8,98	10,37	3,10	1,59	3,11	0,38
VI. PENDIDIKAN, REKREASI & OR	3,18	7,47	0,89	0,66	0,98	-0,79
a. Pendidikan	0,00	11,30	0,00	0,47	0,00	0,00
b. Perlengkapan/Peralatan Pendidikan	5,97	11,40	3,37	0,79	-0,54	0,09
c. Rekreasi & Olah Raga	4,41	4,41	0,81	0,73	1,94	-1,47
VII. TRANSPORTASI DAN KOMUNIKASI	1,53	9,42	7,97	0,00	2,30	-0,19
a. Transport	1,71	11,00	9,14	0,00	2,66	-0,21
b. Komunikasi Dan Pengiriman	0,00	0,00	0,00	0,00	0,00	0,00
c. Sarana dan Penunjang Tranpor	2,05	3,19	3,47	0,00	0,00	0,00

Tabel 33. Inflasi Kota Balikpapan Menurut Kelompok dan Sub Kelompok Pengeluaran Tahun 1999

Kelompok/ Sub Kelompok	Bulan					
	Jan.	Pebru.	Maret	April	Mei	Juni
Umum	1,47	2,02	0,16	0,24	-0,50	0,31
I. BAHAN MAKANAN	5,64	5,56	-1,18	-1,15	-1,47	-0,41
a. Padi2an,Umbi2an & Hasil2nya	0,14	0,02	0,35	-1,81	-1,28	0,25
b. Daging Dan Hasil2nya	16,42	1,17	-11,56	6,07	-2,10	0,13
c. Ikan Segar	2,62	6,61	-4,35	3,22	6,23	3,12
d. Ikan Diawetkan	5,00	11,26	-0,79	-10,42	2,76	14,05
e. Telur, Susu & Hasil2nya	5,80	2,05	-1,66	2,61	-3,53	1,45
f. Sayur-Sayuran	24,49	13,66	-5,78	-9,16	1,89	-0,71
g. Kacang-Kacangan	0,95	-0,20	-0,38	0,46	-0,26	-0,26
h. Buah-Buahan	0,12	3,06	5,09	-1,16	-12,61	-0,73
i. Bumbu-Bumbuan	8,04	19,55	6,45	-4,68	-6,36	-5,89
j. Lemak dan Minyak	0,99	3,99	-0,82	2,93	-2,51	-5,04
k. Bahan Makanan Lainnya	0,70	-0,17	-0,21	10,69	-0,95	0,61
II. MAKANAN JADI, MINUMAN, ROKOK DAN TEMBAKAU	-0,10	-0,10	0,32	1,34	-0,77	-0,04
a. Makanan Jadi	-0,04	0,33	1,49	2,06	0,05	0,00
b. Minuman Yang Tidak Beralkohol	-0,63	-1,70	-2,87	-4,69	-6,35	-0,21
c. Tembakau dan Minuman Beralkohol	0,31	0,35	0,00	6,03	2,39	0,00
III. PERUMAHAN	0,13	0,42	-0,06	0,31	0,63	1,46
a. Biaya Tempat Tinggal	-0,09	-0,03	-0,13	0,40	1,13	-0,43
b. Bahan Bakar, Penerangan & Air	0,00	0,00	0,00	0,00	0,21	7,69
c. Perlengkapan Rumah Tangga / Penyelenggaraan Rumah Tangga	0,31	2,96	0,00	0,66	-0,45	0,59
	1,20	0,69	0,15	0,03	0,20	0,00
IV. SANDANG	1,23	3,35	-0,30	0,33	-1,39	-1,44
a. Sandang Laki-Laki	-0,15	0,06	0,29	0,94	-0,03	-0,05
b. Sandang Wanita	0,90	0,49	0,00	0,70	0,00	0,08
c. Sandang Anak-Anak	0,04	3,79	-1,11	2,01	0,31	0,09
d. Barang Pribadi & Sandang Lainnya	3,63	8,71	-0,68	-1,35	-4,60	-4,84
V. KESEHATAN	0,98	1,07	3,39	0,50	0,03	0,89
a. Jasa Kesehatan dan Obat-Obatan	0,01	0,54	5,87	0,59	0,06	0,74
b. Perawatan Jasmani dan Kosmetik	2,05	1,65	0,69	0,40	0,00	1,06
VI. PENDIDIKAN, REKREASI DAN OR	0,04	0,00	0,53	-0,01	0,07	0,52
a. Pendidikan	0,00	0,00	0,00	0,00	0,00	0,00
b. Perlengkapan/Peralatan Pendidikan	0,19	0,00	3,90	-0,04	0,49	4,40
c. Rekreasi & Olah Raga	0,01	0,00	0,00	0,00	0,00	-0,19
VII. TRANSPORTASI DAN KOMUNIKASI	-1,62	-0,09	2,18	1,75	0,32	1,43
a. Transport	-1,86	-0,26	0,67	2,26	0,38	-0,02
b. Komunikasi Dan Pengiriman	0,00	0,75	16,18	-1,67	0,00	0,00
c. Sarana dan Penunjang Tranpor	0,00	1,71	1,06	0,00	0,00	38,83

Lanjutan Tabel 33.

Kelompok/ Sub Kelompok	Bulan					
	Juli	Agst.	Sept.	Okt.	Nop.	Des.
Umum	-1,61	1,12	-1,29	-0,19	-0,78	2,10
I. BAHAN MAKANAN	-5,24	-1,75	-5,54	-1,69	-1,97	6,68
a. Padi2an,Umbi2an & Hasil2nya	-2,72	-0,56	-0,66	-0,54	-2,65	-1,62
b. Daging Dan Hasil2nya	6,04	-4,60	-6,77	-6,62	7,09	19,32
c. Ikan Segar	-4,01	8,79	-5,52	-7,36	-7,63	26,67
d. Ikan Diawetkan	-9,43	-6,67	0,84	-7,14	0,18	11,70
e. Telur, Susu & Hasil2nya	1,10	-2,35	-4,88	0,28	1,24	4,45
f. Sayur-Sayuran	-11,03	-7,69	-6,35	4,42	-2,41	10,34
g. Kacang-Kacangan	-2,10	0,00	-0,51	0,14	-3,69	-0,72
h. Buah-Buahan	1,79	-0,58	-7,64	-1,94	-2,21	-0,06
i. Bumbu-Bumbuan	-19,35	-12,93	-30,17	4,34	4,25	-0,79
j. Lemak dan Minyak	-10,77	-1,87	5,75	-7,22	-3,33	1,54
k. Bahan Makanan Lainnya	2,08	-0,29	0,00	1,70	-0,08	6,27
II. MAKANAN JADI, MINUMAN, ROKOK DAN TEMBAKAU	-0,31	-0,08	0,58	-0,25	0,14	1,38
a. Makanan Jadi	0,18	0,24	0,35	-0,01	-0,02	0,00
b. Minuman Yang Tidak Beralkohol	-2,37	-1,30	1,99	-2,05	-0,18	7,95
c. Tembakau dan Minuman Beralkohol	0,00	0,00	0,00	0,67	1,06	0,00
III. PERUMAHAN	0,80	-0,63	-0,57	-0,60	-0,21	0,65
a. Biaya Tempat Tinggal	2,03	-0,93	-0,12	-0,56	-0,15	0,46
b. Bahan Bakar, Penerangan & Air	0,00	0,11	-0,40	0,00	0,00	0,00
c. Perlengkapan Rumah Tangga	-1,27	-0,32	-0,54	0,00	-0,97	0,00
Penyelenggaraan Rumah Tangga	-1,33	-1,07	-3,21	-2,81	-0,07	3,94
IV. SANDANG	-2,86	1,04	1,49	0,58	-2,14	0,64
a. Sandang Laki-Laki	-1,71	-0,84	0,00	-1,34	-0,49	0,00
b. Sandang Wanita	0,40	-1,61	0,00	-2,04	-0,21	-0,66
c. Sandang Anak-Anak	1,40	-0,09	0,00	-0,07	0,23	0,54
d. Barang Pribadi & Sandang Lainnya	-9,12	6,29	5,21	4,97	-6,44	2,35
V. KESEHATAN	0,23	30,83	0,20	-0,05	-0,65	1,07
a. Jasa Kesehatan dan Obat-Obatan	0,23	56,41	2,08	0,00	-0,10	0,37
b. Perawatan Jasmani dan Kosmetik	0,22	1,62	-3,08	-0,15	-1,69	2,39
VI. PENDIDIKAN, REKREASI & OR	0,64	1,64	0,00	-0,20	0,02	-0,57
a. Pendidikan	0,00	0,00	0,00	0,00	0,06	0,00
b. Perlengkapan/Peralatan Pendidikan	0,47	11,94	0,00	0,00	0,00	-3,47
c. Rekreasi & Olah Raga	1,06	-0,21	0,00	-0,38	0,00	0,00
VII. TRANSPORTASI DAN KOMUNIKASI	-0,16	0,37	-0,07	2,35	-0,07	0,20
a. Transport	-0,19	0,44	0,04	2,79	-0,08	0,24
b. Komunikasi Dan Pengiriman	0,00	0,00	0,36	0,00	0,00	0,00
c. Sarana dan Penunjang Tranpor	-0,12	0,00	0,00	-0,05	0,00	0,00

Tabel 34, Inflasi Kalimantan Timur Menurut Kelompok dan Sub Kelompok Pengeluaran Tahun 1997

Kelompok/ Sub Kelompok	Bulan					
	Jan.	Pebru.	Maret	April	Mei	Juni
Umum	1,97	1,37	-0,30	0,13	0,19	0,23
I. BAHAN MAKANAN	5,47	4,32	-2,17	-3,35	-0,30	0,20
a. Padi2an,Umbi2an & Hasil2nya	1,98	0,14	-4,18	-0,87	0,40	0,07
b. Daging Dan Hasil2nya	8,31	1,56	-7,40	-3,37	1,56	-1,71
c. Ikan Segar	10,02	13,39	-10,39	-4,00	-1,24	6,00
d. Ikan Diawetkan	5,75	0,78	0,56	-7,90	3,04	-0,42
e. Telur, Susu & Hasil2nya	4,82	0,58	-3,96	-1,46	0,67	-3,18
f. Sayur-Sayuran	9,39	10,84	-5,54	2,40	-0,86	-3,50
g. Kacang-Kacangan	1,36	0,78	0,74	0,01	-0,11	-0,76
h. Buah-Buahan	2,60	-0,15	-0,04	-1,32	0,94	1,28
i. Bumbu-Bumbuan	8,45	4,71	37,25	19,32	-4,09	-0,98
j. Lemak dan Minyak	-1,22	-0,42	-1,54	0,00	0,01	-0,01
k. Bahan Makanan Lainnya	2,03	3,83	-3,22	4,17	-3,24	-1,12
II. MAKANAN JADI, MINUMAN, ROKOK DAN TEMBAKAU	0,64	0,52	0,01	0,09	0,24	0,13
a. Makanan Jadi	0,13	0,00	0,00	0,00	0,12	0,05
b. Minuman Yang Tidak Beralkohol	0,24	0,09	0,05	0,27	0,87	0,00
c. Tembakau dan Minuman Beralkohol	2,95	2,84	0,01	0,18	0,00	0,57
III. PERUMAHAN	0,99	0,37	0,04	3,10	0,11	0,41
a. Biaya Tempat Tinggal	0,45	0,64	0,13	1,40	-0,03	0,24
b. Bahan Bakar, Penerangan & Air	2,61	0,00	0,03	8,27	-0,08	0,81
c. Perlengkapan Rumah Tangga / Penyelenggaraan Rumah Tangga	0,25 1,23	0,00 0,00	0,00 -0,60	0,74 3,29	0,35 1,49	0,41 0,30
IV. SANDANG	0,46	1,20	2,06	0,37	0,03	0,08
a. Sandang Laki-Laki	0,47	3,54	7,37	0,06	0,17	0,28
b. Sandang Wanita	0,64	1,18	0,31	0,04	0,01	0,00
c. Sandang Anak-Anak	1,57	1,65	0,04	0,00	0,21	0,16
d. Barang Pribadi & Sandang Lainnya	-0,38	-1,35	-0,25	1,28	-0,22	-0,11
V. KESEHATAN	0,45	0,48	0,09	0,22	0,00	0,59
a. Jasa Kesehatan dan Obat-Obatan	0,41	0,35	0,00	0,06	0,00	0,77
b. Perawatan Jasmani dan Kosmetik	0,52	0,67	0,23	0,48	0,00	0,29
VI. PENDIDIKAN, REKREASI & OR	3,10	0,00	0,00	0,06	0,00	0,13
a. Pendidikan	0,25	0,00	0,00	0,00	0,00	0,00
b. Perlengkapan/Peralatan Pendidikan	0,00	0,00	0,00	0,00	0,00	0,00
c. Rekreasi & Olah Raga	6,32	0,00	0,00	0,12	0,00	0,27
VII. TRANSPORTASI DAN KOMUNIKASI	0,72	0,49	0,00	0,30	1,42	0,02
a. Transport	0,26	0,00	0,00	0,36	1,75	0,02
b. Komunikasi Dan Pengiriman	4,21	0,00	0,00	0,00	0,00	0,00
c. Sarana dan Penunjang Tranpor	0,00	8,17	0,00	0,00	0,00	0,00

Lanjutan Tabel 34,

Kelompok/ Sub Kelompok	Bulan					
	Juli	Agst.	Sept.	Okt.	Nop.	Des.
Umum	0,98	0,64	2,39	2,94	0,49	0,98
I. BAHAN MAKANAN	3,55	1,67	5,00	5,02	1,35	-2,61
a. Padi2an,Umbi2an & Hasil2nya	2,96	1,29	2,06	2,75	4,40	-0,73
b. Daging Dan Hasil2nya	3,70	-0,80	-0,97	-1,49	0,54	1,68
c. Ikan Segar	6,12	0,84	5,30	-0,75	-3,65	-2,84
d. Ikan Diawetkan	3,21	-2,71	4,02	-2,06	6,94	4,52
e. Telur, Susu & Hasil2nya	1,69	0,09	-0,41	0,35	4,62	4,78
f. Sayur-Sayuran	9,21	9,33	25,87	8,96	5,22	-20,54
g. Kacang-Kacangan	3,57	1,27	-0,10	1,60	9,44	10,38
h. Buah-Buahan	-1,64	1,31	2,83	11,72	10,94	-3,24
i. Bumbu-Bumbuan	0,66	1,44	2,95	33,97	-12,71	-0,36
j. Lemak dan Minyak	0,17	0,68	0,60	0,44	0,28	5,94
k. Bahan Makanan Lainnya	0,00	-0,30	0,86	0,37	0,57	8,83
II. MAKANAN JADI, MINUMAN, ROKOK DAN TEMBAKAU	0,07	-0,03	0,30	0,26	0,46	0,19
a. Makanan Jadi	0,14	-0,35	0,07	0,07	0,07	0,20
b. Minuman Yang Tidak Beralkohol	-0,20	0,35	0,37	0,86	1,32	0,31
c. Tembakau dan Minuman Beralkohol	0,11	0,62	1,00	0,25	0,79	0,03
III. PERUMAHAN	0,36	0,30	0,99	5,24	0,11	1,72
a. Biaya Tempat Tinggal	0,57	0,28	1,33	8,85	0,01	1,60
b. Bahan Bakar, Penerangan & Air	0,00	0,17	0,05	0,24	0,00	2,08
c. Perlengkapan Rumah Tangga	0,02	0,29	1,68	0,78	0,23	1,23
Penyelenggaraan Rumah Tangga	0,49	0,88	0,52	1,03	1,30	2,21
IV. SANDANG	-0,55	2,02	1,38	3,47	-1,05	6,71
a. Sandang Laki-Laki	0,14	0,21	0,62	0,04	0,08	3,76
b. Sandang Wanita	0,25	1,32	0,80	0,07	0,66	1,89
c. Sandang Anak-Anak	0,00	0,00	0,20	0,20	0,27	0,14
d. Barang Pribadi & Sandang Lainnya	-2,48	6,10	3,48	12,30	-4,29	17,57
V. KESEHATAN	0,00	0,47	0,13	0,27	0,42	1,27
a. Jasa Kesehatan dan Obat-Obatan	0,00	0,76	0,02	0,00	0,00	0,07
b. Perawatan Jasmani dan Kosmetik	0,00	0,01	0,33	0,70	1,07	3,13
VI. PENDIDIKAN, REKREASI & OR	1,86	-1,26	9,70	0,00	0,20	1,59
a. Pendidikan	3,69	0,00	18,38	0,00	0,00	0,00
b. Perlengkapan/Peralatan Pendidikan	1,74	4,19	0,00	0,00	0,77	0,04
c. Rekreasi & Olah Raga	0,34	-3,44	3,84	0,00	0,30	3,54
VII. TRANSPORTASI DAN KOMUNIKASI	0,03	0,56	0,51	0,19	1,07	2,46
a. Transport	0,00	0,68	0,57	0,21	1,30	2,97
b. Komunikasi Dan Pengiriman	0,00	0,12	0,00	0,00	0,00	0,00
c. Sarana dan Penunjang Tranpor	0,42	0,00	0,76	0,41	0,00	0,60

Tabel 35, Inflasi Kalimantan Timur Menurut Kelompok dan Sub Kelompok Pengeluaran Tahun 1998

Kelompok/ Sub Kelompok	Bulan					
	Jan.	Pebru.	Maret	April	Mei	Juni
Umum	7,08	13,22	6,02	5,27	3,87	2,28
I. BAHAN MAKANAN	10,51	23,42	11,76	7,98	-3,92	0,78
a. Padi2an,Umbi2an & Hasil2nya	16,13	18,31	2,35	1,03	1,66	13,94
b. Daging Dan Hasil2nya	3,70	13,02	27,16	-12,62	-0,56	-9,79
c. Ikan Segar	18,00	13,29	7,90	15,93	0,00	-2,07
d. Ikan Diawetkan	2,00	13,40	-0,69	8,02	12,64	2,23
e. Telur, Susu & Hasil2nya	8,64	81,39	-0,04	-4,87	-6,98	-3,64
f. Sayur-Sayuran	0,01	22,51	44,53	15,28	-17,87	-17,06
g. Kacang-Kacangan	5,28	15,04	9,87	6,10	2,05	0,89
h. Buah-Buahan	3,82	20,81	7,38	12,84	1,51	2,16
i. Bumbu-Bumbuan	10,78	6,70	16,73	36,37	-6,71	12,41
j. Lemak dan Minyak	18,17	42,09	3,63	6,33	-5,55	6,84
k. Bahan Makanan Lainnya	5,14	7,33	19,16	0,59	13,40	-1,16
II. MAKANAN JADI, MINUMAN, ROKOK DAN TEMBAKAU	2,27	19,96	0,99	13,65	2,06	1,83
a. Makanan Jadi	0,79	28,64	0,19	14,05	0,74	0,08
b. Minuman Yang Tidak Beralkohol	8,18	11,99	-1,22	15,30	5,13	1,13
c. Tembakau dan Minuman Beralkohol	0,50	0,59	7,43	10,02	3,52	9,84
III. PERUMAHAN	2,82	8,22	4,85	2,59	3,86	0,47
a. Biaya Tempat Tinggal	3,61	5,63	5,31	1,16	2,29	0,06
b. Bahan Bakar, Penerangan & Air	-1,29	4,43	0,24	7,73	8,02	0,50
c. Perlengkapan Rumah Tangga / Penyelenggaraan Rumah Tangga	2,75	19,79	7,45	1,00	5,55	1,20
	10,28	23,44	9,95	1,84	1,35	2,06
IV. SANDANG	14,31	8,10	7,48	1,45	5,70	13,39
a. Sandang Laki-Laki	0,58	5,94	6,22	6,77	3,04	5,42
b. Sandang Wanita	0,25	5,83	2,62	4,67	2,11	5,62
c. Sandang Anak-Anak	0,23	4,50	1,30	4,45	1,05	8,42
d. Barang Pribadi & Sandang Lainnya	43,81	11,82	12,64	-3,75	10,53	22,87
V. KESEHATAN	4,94	10,23	5,35	1,75	6,72	5,79
a. Jasa Kesehatan dan Obat-Obatan	3,32	4,19	1,92	0,33	7,50	6,30
b. Perawatan Jasmani dan Kosmetik	7,41	19,05	9,71	3,44	5,81	5,19
VI. PENDIDIKAN, REKREASI & OR	4,33	12,98	4,95	1,18	4,36	1,04
a. Pendidikan	0,00	2,47	0,00	0,00	0,00	0,00
b. Perlengkapan/Peralatan Pendidikan	1,14	31,06	0,05	3,23	3,50	4,28
c. Rekreasi & Olah Raga	9,28	19,29	9,82	1,65	7,59	1,15
VII. TRANSPORTASI DAN KOMUNIKASI	12,13	2,57	1,85	1,68	23,00	-0,11
a. Transport	13,62	1,82	2,23	0,06	27,97	-0,32
b. Komunikasi Dan Pengiriman	8,07	0,55	0,00	14,93	0,44	0,03
c. Sarana dan Penunjang Tranpor	0,00	18,14	0,00	0,28	2,05	3,20

Lanjutan Tabel 35

Kelompok/ Sub Kelompok	Bulan					
	Juli	Agst.	Sept.	Okt.	Nop.	Des.
Umum	7,53	6,94	3,16	1,83	-0,94	-0,39
I. BAHAN MAKANAN	9,79	11,54	5,87	2,21	-3,21	-1,26
a. Padi2an,Umbi2an & Hasil2nya	16,20	18,92	13,78	10,60	-6,66	-6,64
b. Daging Dan Hasil2nya	27,16	5,69	0,24	11,77	-13,91	0,25
c. Ikan Segar	6,73	15,42	-5,23	-0,42	-7,14	1,92
d. Ikan Diawetkan	2,59	19,61	6,20	-2,31	-4,60	2,50
e. Telur, Susu & Hasil2nya	5,41	9,22	3,74	0,29	0,64	4,39
f. Sayur-Sayuran	-3,55	7,64	17,85	-9,93	-1,46	5,57
g. Kacang-Kacangan	4,70	31,14	5,21	5,07	4,64	0,40
h. Buah-Buahan	2,23	8,40	9,93	-2,47	3,18	-4,67
i. Bumbu-Bumbuan	5,54	-3,23	5,16	-1,51	12,10	-2,72
j. Lemak dan Minyak	26,75	4,98	-0,33	-3,87	-5,70	-1,95
k. Bahan Makanan Lainnya	2,17	4,30	0,01	0,82	-0,28	-1,46
II. MAKANAN JADI, MINUMAN, ROKOK DAN TEMBAKAU	7,28	11,30	3,61	6,23	0,08	-0,41
a. Makanan Jadi	4,35	10,29	3,43	9,24	0,28	-0,23
b. Minuman Yang Tidak Beralkohol	15,63	21,98	5,58	-1,84	-1,38	-0,69
c. Tembakau dan Minuman Beralkohol	7,83	0,85	1,15	7,65	1,51	-0,70
III. PERUMAHAN	5,92	3,91	1,35	0,74	-0,09	-0,33
a. Biaya Tempat Tinggal	5,01	5,36	1,02	0,25	-0,65	-0,27
b. Bahan Bakar, Penerangan & Air	0,91	0,38	1,82	0,37	0,00	0,02
c. Perlengkapan Rumah Tangga	3,50	6,30	1,44	3,35	2,99	-1,73
Penyelenggaraan Rumah Tangga	28,23	0,90	2,07	1,03	-1,05	0,43
IV. SANDANG	11,95	1,48	-1,98	-3,27	-2,22	0,36
a. Sandang Laki-Laki	2,12	14,23	5,76	4,13	1,74	2,45
b. Sandang Wanita	5,81	9,05	1,30	2,71	0,87	1,94
c. Sandang Anak-Anak	10,42	11,71	6,30	2,00	0,72	0,78
d. Barang Pribadi & Sandang Lainnya	19,48	-8,69	-9,54	-12,26	-7,84	-2,41
V. KESEHATAN	4,79	4,58	-0,17	2,42	0,83	0,32
a. Jasa Kesehatan dan Obat-Obatan	0,37	0,91	-3,39	2,72	0,49	0,33
b. Perawatan Jasmani dan Kosmetik	9,99	8,54	3,07	2,13	1,15	0,31
VI. PENDIDIKAN, REKREASI & OR	3,74	4,07	2,58	4,56	0,06	-2,24
a. Pendidikan	0,00	4,66	5,92	0,19	0,00	0,27
b. Perlengkapan/Peralatan Pendidikan	4,69	9,08	2,67	1,58	0,93	-0,85
c. Rekreasi & Olah Raga	5,99	2,79	0,49	8,01	-0,06	-4,02
VII. TRANSPORTASI DAN KOMUNIKASI	5,45	5,20	5,91	0,04	1,25	1,58
a. Transport	6,29	5,82	6,79	0,03	1,40	1,80
b. Komunikasi Dan Pengiriman	0,03	0,00	0,00	0,24	0,00	0,00
c. Sarana dan Penunjang Tranpor	2,15	4,61	1,40	0,00	0,74	0,28

Tabel 36, Inflasi Kalimantan Timur Menurut Kelompok dan Sub Kelompok Pengeluaran Tahun 1999

Kelompok/ Sub Kelompok	Bulan					
	Jan.	Pebru.	Maret	April	Mei	Juni
Umum	1,63	1,96	-0,25	0,10	-0,53	0,25
I. BAHAN MAKANAN	5,47	5,43	-2,93	-0,49	-2,70	0,56
a. Padi2an,Umbi2an & Hasil2nya	1,43	-0,30	-1,32	-0,29	-1,20	1,62
b. Daging Dan Hasil2nya	21,12	-0,03	-11,09	6,25	1,41	-3,95
c. Ikan Segar	5,49	10,71	-5,81	1,92	-4,50	4,95
d. Ikan Diawetkan	3,59	8,00	3,60	-8,78	0,19	7,70
e. Telur, Susu & Hasil2nya	7,84	1,02	-2,84	3,88	-3,10	1,19
f. Sayur-Sayuran	15,61	14,06	-6,01	-9,60	1,26	4,12
g. Kacang-Kacangan	1,52	0,50	0,13	0,30	-1,44	-2,57
h. Buah-Buahan	-2,18	1,49	-1,92	-3,62	-9,50	-1,71
i. Bumbu-Bumbuan	3,76	16,48	3,80	-3,66	-7,15	-4,82
j. Lemak dan Minyak	0,59	4,42	-2,61	4,56	-2,60	-4,09
k. Bahan Makanan Lainnya	-0,21	0,03	0,98	3,51	-1,29	0,68
II. MAKANAN JADI, MINUMAN, ROKOK DAN TEMBAKAU	-0,02	-0,32	-0,16	0,07	-0,30	-0,05
a. Makanan Jadi	-0,02	0,15	0,80	0,92	0,55	0,01
b. Minuman Yang Tidak Beralkohol	-0,16	-2,03	-3,44	-4,45	-4,40	-1,40
c. Tembakau dan Minuman Beralkohol	0,14	0,34	0,70	2,89	1,59	1,29
III. PERUMAHAN	-0,20	0,29	0,72	0,90	1,47	0,90
a. Biaya Tempat Tinggal	-0,02	0,21	1,04	1,55	2,40	-0,21
b. Bahan Bakar, Penerangan & Air	-0,71	-0,11	-0,15	0,00	0,09	3,44
c. Perlengkapan Rumah Tangga / Penyelenggaraan Rumah Tangga	-0,52	1,36	1,21	0,39	1,18	0,40
	0,34	0,29	0,16	-0,10	-0,47	2,59
IV. SANDANG	2,32	2,26	0,99	0,16	-1,51	-2,21
a. Sandang Laki-Laki	0,24	0,33	1,05	0,59	-0,12	0,40
b. Sandang Wanita	1,32	0,32	0,05	1,45	0,34	0,90
c. Sandang Anak-Anak	1,42	3,71	4,01	1,72	1,42	0,38
d. Barang Pribadi & Sandang Lainnya	5,03	4,41	0,31	-1,61	-5,00	-7,54
V. KESEHATAN	0,80	1,40	1,78	0,12	0,07	0,56
a. Jasa Kesehatan dan Obat-Obatan	0,42	-0,50	3,59	0,31	0,03	0,34
b. Perawatan Jasmani dan Kosmetik	1,15	3,17	0,17	-0,06	0,10	0,77
VI. PENDIDIKAN, REKREASI & OR	-0,09	2,54	0,64	-1,93	0,07	0,17
a. Pendidikan	0,00	0,38	0,00	0,00	0,00	0,00
b. Perlengkapan/Peralatan Pendidikan	1,49	2,42	5,92	-0,70	0,58	1,92
c. Rekreasi & Olah Raga	-0,45	3,95	0,00	-3,37	0,00	-0,08
VII. TRANSPORTASI DAN KOMUNIKASI	-0,65	-0,43	2,12	1,19	0,91	0,73
a. Transport	-0,73	-0,62	0,87	1,53	1,10	-0,01
b. Komunikasi Dan Pengiriman	0,00	1,32	15,80	-1,64	0,00	0,00
c. Sarana dan Penunjang Tranpor	-0,22	0,09	0,44	0,74	-0,66	15,78

Lanjutan Tabel 36.

Kelompok/ Sub Kelompok	Bulan					
	Juli	Agst.	Sept.	Okt.	Nop.	Des.
Umum	-1,45	0,62	-0,90	-0,01	-0,55	2,53
I. BAHAN MAKANAN	-4,37	-2,31	-4,31	-1,80	-1,70	6,27
a. Padi2an,Umbi2an & Hasil2nya	-1,07	-2,16	-1,52	-1,15	-2,08	-1,83
b. Daging Dan Hasil2nya	1,83	-1,38	-5,55	-6,34	3,70	21,64
c. Ikan Segar	-4,19	4,46	-1,99	-7,15	-7,89	21,30
d. Ikan Diawetkan	-5,17	-5,27	-2,57	-2,14	5,84	10,74
e. Telur, Susu & Hasil2nya	0,03	-1,88	-4,63	-1,43	2,17	4,98
f. Sayur-Sayuran	-9,16	-6,47	-7,68	6,92	-3,17	6,16
g. Kacang-Kacangan	-1,66	0,20	-0,22	-0,49	-2,44	-0,10
h. Buah-Buahan	0,02	0,04	-4,27	-1,50	-2,17	0,14
i. Bumbu-Bumbuan	-17,78	-13,73	-23,52	1,53	6,14	2,05
j. Lemak dan Minyak	-8,06	-4,32	3,52	-2,07	-1,56	-0,92
k. Bahan Makanan Lainnya	1,34	-0,44	1,94	1,19	1,23	3,84
II. MAKANAN JADI, MINUMAN, ROKOK DAN TEMBAKAU	-0,46	0,14	0,66	-0,32	0,04	5,06
a. Makanan Jadi	0,08	0,08	0,16	-0,01	-0,01	4,75
b. Minuman Yang Tidak Beralkohol	-3,17	0,46	2,95	-1,91	-0,42	10,54
c. Tembakau dan Minuman Beralkohol	0,63	0,00	0,00	0,32	0,74	0,04
III. PERUMAHAN	0,34	-0,74	0,08	0,22	0,86	-0,11
a. Biaya Tempat Tinggal	0,80	-0,73	0,65	0,31	1,76	-0,16
b. Bahan Bakar, Penerangan & Air	0,00	-0,22	-0,09	-0,06	-0,03	0,00
c. Perlengkapan Rumah Tangga	0,15	-0,71	0,28	1,62	-0,40	-1,39
Penyelenggaraan Rumah Tangga	-1,20	-1,86	-2,99	-1,55	-0,87	1,69
IV. SANDANG	-2,57	2,04	1,46	2,29	-2,66	0,95
a. Sandang Laki-Laki	1,62	0,04	-0,54	-0,84	-0,33	1,04
b. Sandang Wanita	-0,44	-1,26	-0,21	-0,67	-1,25	1,31
c. Sandang Anak-Anak	1,02	2,45	-0,08	-0,52	2,48	2,78
d. Barang Pribadi & Sandang Lainnya	-9,55	6,41	5,36	8,50	-7,81	-0,34
V. KESEHATAN	-0,14	22,84	0,50	-0,01	-0,47	0,56
a. Jasa Kesehatan dan Obat-Obatan	-0,14	46,96	1,25	0,02	0,05	0,25
b. Perawatan Jasmani dan Kosmetik	-0,13	0,47	-0,51	-0,04	-1,18	0,98
VI. PENDIDIKAN, REKREASI & OR	0,94	1,55	0,41	0,89	0,10	0,29
a. Pendidikan	0,27	2,37	1,05	1,44	0,29	0,00
b. Perlengkapan/Peralatan Pendidikan	0,39	6,79	-0,21	-0,03	0,00	2,44
c. Rekreasi & Olah Raga	1,49	-0,09	0,13	0,74	0,00	0,00
VII. TRANSPORTASI DAN KOMUNIKASI	-0,29	0,20	-0,73	1,20	-0,19	0,32
a. Transport	-0,48	0,23	-0,87	1,34	-0,22	0,32
b. Komunikasi Dan Pengiriman	0,40	0,00	0,21	0,00	0,00	0,54
c. Sarana dan Penunjang Tranpor	1,55	0,00	0,00	1,02	0,00	0,00