

**Kecamatan**  
**KARANGGENENG**  
**DALAM ANGKA**

**2019**



**BADAN PUSAT STATISTIK**  
**KABUPATEN LAMONGAN**  
*BPS-Statistics of Lamongan Regency*



**Kecamatan**  
**KARANGGENENG**  
**DALAM ANGKA**

**2019**



# **Kecamatan Karanggeneng Dalam Angka 2019**

**ISSN:** -

**ISBN:** -

**No. Publikasi:** 3524200.1901

**Katalog** : 1102001.3524.200

**Ukuran Buku:** 14, 8 cm x 21 cm

**Jumlah Halaman:** vi + 122 halaman

**Naskah:**

Badan Pusat Statistik Kabupaten Lamongan

**Gambar Cover oleh:**

Badan Pusat Statistik Kabupaten Lamongan

**Ilustrasi Cover:**

Gerbang Selamat Datang Kabupaten Lamongan

**Diterbitkan oleh:**

© BPS Kabupaten Lamongan

**Dicetak oleh:**

CV. Azka Putra Pratama Surabaya

**Dilarang mengumumkan, mendistribusikan, mengomunikasikan, dan/atau menggandakan sebagian atau seluruh isi buku ini untuk tujuan komersial tanpa izin tertulis dari Badan Pusat Statistik**

# Peta Kecamatan Karanggeneng

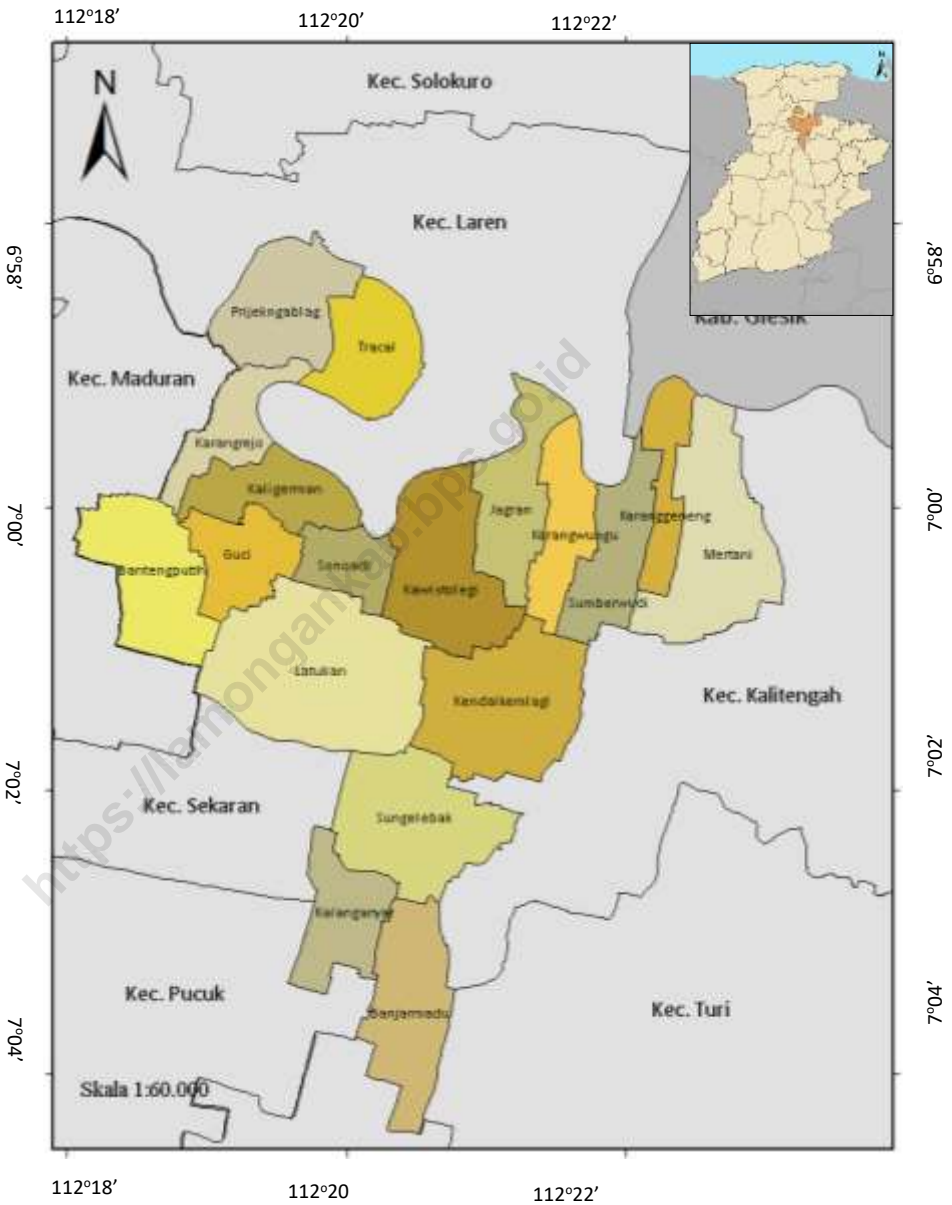

**KEPALA BADAN PUSAT STATITSTIK  
KABUPATEN LAMONGAN**



**ELLYN.T.BRAHMANA**



## KATA SAMBUTAN

Kecamatan Karanggeneng Dalam Angka 2019 merupakan publikasi tahunan yang diterbitkan oleh BPS Kabupaten Lamongan. Disadari bahwa publikasi ini belum sepenuhnya memenuhi harapan pihak pemakai data khususnya para perencana, namun diharapkan dapat membantu melengkapi penyusunan rencana pembangunan di Kabupaten Lamongan.

Publikasi ini dapat terwujud berkat kerja sama dan bantuan dari berbagai pihak baik instansi pemerintah maupun swasta. Kepada semua pihak yang telah memberikan bantuan disampaikan penghargaan dan terima kasih yang sebesar –besarnya.

Walaupun publikasi ini telah disiapkan sebaik-baiknya, namun disadari masih ada kekurangan dan kesalahan yang terjadi. Untuk perbaikan publikasi ini, tanggapan dan saran yang bersifat konstruktif dari para pemakai sangat diharapkan.

Lamongan ,Agustus 2019  
**Kepala Badan Pusat Statistik  
Kabupaten Lamongan**

**ELLYN.T.BRAHMANA**

## DAFTAR ISI

PETA ADMINISTRASI KECAMATAN KARANGGENENG.....	iii
KATA SAMBUTAN .....	v
DAFTAR ISI .....	vi

### DAFTAR TABEL

Nomor Tabel	Uraian	Hal.
(1)	(2)	(3)
<b>1. LETAK DAN GEOGRAFIS</b>		
1.1.1	Luas Wilayah Desa/ Kelurahan .....	3
1.1.2	Tinggi dari Permukaan Laut .....	4
1.1.3.	Jarak ke Ibukota Kecamatan.....	5
1.1.4.	Jarak Antar Desa (Km).....	6
1.1.5.	Koordinat Kantor Desa.....	7
1.2.1	Jumlah Hari Hujan dan Curah Hujan.....	8
1.2.2	Perkembangan Hari Hujan.....	9
1.2.3	Perkembangan Curah Hujan (mm).....	10
<b>2. PEMERINTAHAN</b>		
2.1.	Nama Camat Karanggeneng Tahun 1998-2017.....	13
2.2.	Kepala Desa dan Sekretaris Desa .....	14
2.3.	Desa menurut Status Hukum .....	15
2.4.	Desa Menurut Tingkat Perkembangan.....	16
2.5.	Jumlah Dusun, Lingkungan dan Tempat Kantor Desa .....	17
2.6.	Jumlah Dusun, RT dan RW .....	18
2.7.	Jumlah Perangkat Desa menurut Jenis Jabatan dan Pendidikan .....	19
2.8.	Jumlah Pegawai Kantor Kecamatan menurut Pendidikan .....	20
2.9.	Jumlah Pegawai Kantor Kecamatan menurut Pendidikan .....	21
2.10.	Jumlah Anggota Badan Perwakilan Desa (BPD) .....	22



### 3. PENDUDUK DAN TENAGA KERJA

3.1.1	Jumlah Penduduk menurut Jenis Kelamin.....	25
3.1.2.	Jumlah Penduduk yang Lahir menurut Jenis Kelamin.....	26
3.1.3.	Jumlah Penduduk yang Mati menurut Jenis Kelamin.....	27
3.1.4.	Jumlah Penduduk yang Datang menurut Jenis Kelamin.....	28
3.1.5.	Jumlah Penduduk yang Pindah menurut Jenis Kelamin.....	29
3.1.6.	Jumlah Penduduk, Kepala Keluarga dan Kepadatan.....	30

<b>Nomor Tabel</b>	<b>Uraian</b>	<b>Hal.</b>
(1)	(2)	(3)
3.1.7.	Penduduk menurut Kewarganegaraan.....	31
3.1.8.	Perkembangan Jumlah Penduduk .....	32
3.1.9.	Perkembangan Kepadatan Penduduk .....	33
3.1.10	Penduduk menurut Kelompok Umur.....	34
3.1.11	Penduduk Laki-Laki menurut Kelompok Umur.....	37
3.1.12	Penduduk Perempuan menurut Kelompok Umur.....	40
3.1.13	Penduduk Yang Wajib Memiliki KTP .....	43
3.1.14	Penduduk Yang Sudah Memiliki KTP .....	44

### 4. SOSIAL

4.1.1.	Jumlah Fasilitas Pendidikan Negeri .....	47
4.1.2.	Jumlah Fasilitas Pendidikan Swasta .....	48
4.1.3	Jumlah Sekolah, Murid dan Guru TK Swasta.....	49
4.1.4.	Jumlah Sekolah, Murid dan Guru RA/BA Swasta.....	51
4.1.5.	Jumlah Sekolah, Murid dan Guru SD Negeri .....	53
4.1.6.	Jumlah Sekolah, Murid dan Guru MI Negeri .....	55
4.1.7.	Jumlah Sekolah, Murid dan Guru MI Swasta .....	57
4.1.8.	Jumlah Sekolah, Murid dan Guru SMP Negeri .....	59
4.1.9.	Jumlah Sekolah, Murid dan Guru SMP Swasta .....	61
4.1.10	Jumlah Sekolah, Murid dan Guru MTs Swasta.....	63
4.1.11	Jumlah Sekolah, Murid dan Guru SMA Swasta.....	65
4.1.12	Jumlah Sekolah, Murid dan Guru MA Swasta.....	67
4.1.13	Jumlah Sekolah, Murid dan Guru SMK Swasta.....	69

4.2.1	Jumlah Fasilitas Olah Raga.....	71
4.2.2	Jumlah Fasilitas Kesehatan.....	72
4.2.3	Jumlah Tenaga Medis Kesehatan.....	74
4.3.1	Jumlah Penduduk Menurut Agama .....	75
4.3.2	Jumlah Tempat Peribadatan .....	76
4.3.3	Jumlah Kejadian/Proses Nikah, Talak, Cerai dan Rujuk.....	77
4.3.4	Jumlah Peserta KB Aktif Menurut Alat Kontrasepsi.....	78
4.3.5	Jumlah Pasangan Usia Subur.....	79

Nomor Tabel	Uraian	Hal.
(1)	(2)	(3)

## 5. PERTANIAN

5.1.1.	Luas Wilayah Menurut Penggunaan Lahan.....	82
5.1.2.	Luas Lahan Sawah Menurut Jenis Pengairan.....	84
5.1.3.	Luas Panen, Produksi dan Produktifitas Padi.....	85
5.1.4.	Luas Panen, Produksi dan Produktifitas Jagung.....	86
5.1.5.	Luas Panen, Produksi dan Produktifitas Kacang Hijau.....	87
5.2.1	Luas Panen, Produksi dan Produktifitas Melon.....	88
5.2.2	Luas Panen, Produksi dan Produktifitas Semangka.....	89
5.2.3.	Luas Panen, Produksi dan Produktifitas Garbis.....	90
5.3.1.	Jumlah Kelompok Tani Menurut Kelas.....	91
5.3.2.	Jumlah Alat-alat Pertanian dan Kios Saprotan.....	92
5.4.1	Jumlah Ternak.....	93
5.4.2	Jumlah Unggas.....	94

## 6. INDUSTRI

6.1.	Jumlah Industri menurut Jenis .....	97
6.2.	Jumlah Industri Kecil dan Kerajinan Rumah Tangga.....	98

## 7. PERDAGANGAN

7.1.	Banyak Sarana Perdagangan.....	102
7.2.	Jumlah Toko dan PKL.....	103
7.3.	Usaha Jasa Bengkel/Reparasi.....	104

7.4.	Usaha Jasa Persewaan.....	105
7.5.	Usaha jasa Perorangan.....	107

## 8. PERHUBUNGAN

8.1.1	Jarak Desa ke Fasilitas Umum.....	110
8.1.2	Jumlah Angkutan dan Penunjang Angkutan.....	111
8.2.1	Jumlah Sarana Komunikasi.....	112
8.2.2	Jumlah Hotel Rumah Makan dan Penginapan.....	113

Nomor Tabel	Uraian	Hal.
(1)	(2)	(3)

## 9. EKONOMI DAN KEUANGAN

9.1.1	Penerimaan Alokasi Dana Desa (000 Rupiah).....	116
9.1.2	Realisasi Pemasukan PBB (Rupiah).....	117
9.1.3	Ketatapan PBB .....	118
9.1.4	Jumlah Bank Menurut Jenis.....	119
9.1.5	Jumlah Koperasi Menurut Jenis.....	120



# 1 GEOGRAFI DAN IKLIM



## ULASAN

Kecamatan Karanggeneng merupakan dataran rendah dengan ketinggian rata-rata +6.44 meter diatas permukaan laut, terletak pada posisi 06°58' Lintang dan 07°03' Lintang Selatan, serta 112°18' dan 112°22' Bujur Timur. Kecamatan Karanggeneng merupakan daratan seluas 36.58 km<sup>2</sup>. Latukan merupakan desa terluas dengan luas 4.76 Km<sup>2</sup> atau sekitar 13,01 persen dari total wilayah Kecamatan Karanggeneng. Adapun Sonoadi merupakan desa dengan luas wilayah terendah yaitu sebesar 1.02 Km<sup>2</sup>.

Batas wilayah Kecamatan Karanggeneng bagian utara berbatasan dengan Kecamatan Laren, bagian timur berbatasan dengan Kecamatan Kalitengah, bagian selatan berbatasan dengan Kecamatan Sukodadi, bagian barat berbatasan dengan Kecamatan Sekaran dan Maduran

Kantor Kecamatan Karanggeneng berada di wilayah Desa Karanggeneng. Jarak Desa terjauh menuju Kantor Kecamatan adalah Desa Prijekngablak yaitu berjarak sekitar 10 Km, diikuti Desa Tracal dan Karangrejo sejauh 9 Km.

Rata-Rata hari hujan sepanjang Tahun 2018 adalah sebanyak 7 hari/bulan. Hari hujan terbanyak pada Bulan Desember yaitu sebanyak 18 hari diikuti Bulan Januari sebanyak 16 hari. Curah hujan tertinggi pada Bulan Maret yaitu 359 mm, diikuti Bulan Desember sebanyak 268 mm.

**Tabel 1.1.1 Luas Wilayah Menurut Desa Di Kecamatan Karanggeneng, 2018**

<b>Desa/Kelurahan</b>	<b>Luas (Km2)</b>	<b>Persentase</b>
(1)	(2)	(3)
1 Banjarmadu	2,92	7,98
2 Kalanganyar	1,58	4,32
3 Sungelebak	2,80	7,65
4 Kendalkemlagi	3,36	9,19
5 Mertani	3,28	8,97
6 Karanggeneng	1,05	2,87
7 Sumberwudi	1,70	4,65
8 Karangwungu	1,31	3,58
9 Jagran	1,38	3,77
10 Kawistolegi	2,34	6,40
11 Sonoadi	1,02	2,79
12 Latukan	4,76	13,01
13 Bantengputih	2,36	6,45
14 Guci	1,27	3,47
15 Kaligerman	1,27	3,47
16 Karangrejo	1,24	3,39
17 Tracal	1,25	3,42
18 Prijekngablak	1,69	4,62
<b>Kecamatan</b>	<b>36,58</b>	<b>100,00</b>

Sumber : Kantor Camat Karanggeneng

**Tabel 1.1.2 Tinggi Wilayah Menurut Desa Di Kecamatan Karanggeneng, 2018**

<b>Desa/Kelurahan</b>	<b>Tinggi (m)</b>
(1)	(2)
1 Banjarmadu	5,00
2 Kalanganyar	5,00
3 Sungelebak	6,00
4 Kendalkemlagi	6,00
5 Mertani	4,00
6 Karanggeneng	7,00
7 Sumberwudi	5,00
8 Karangwungu	6,00
9 Jagran	7,00
10 Kawistolegi	8,00
11 Sonoadi	8,00
12 Latukan	6,00
13 Bantengputih	7,00
14 Guci	7,00
15 Kaligerman	6,00
16 Karangrejo	7,00
17 Tracal	8,00
18 Prijekngablak	8,00
<b>Kecamatan</b>	<b>6,44</b>

Sumber : Kantor Camat Karanggeneng



**Tabel 1.1.3** Jarak dari Desa ke Ibukota Kecamatan dan Ibukota Kabupaten di Kecamatan Karanggeneng, 2018

Desa/Kelurahan	Jarak desa ke Ibu Kota Kecamatan (Km)	Jarak desa ke Ibu Kota Kabupaten (Km)
(1)	(2)	(3)
1 Banjarmadu	6,0	16
2 Kalanganyar	4,0	18
3 Sungelebak	3,0	19
4 Kendalkemlagi	2,0	20
5 Mertani	1,0	23
6 Karanggeneng	0,0	22
7 Sumberwudi	1,0	21
8 Karangwungu	1,0	21
9 Jagran	3,0	21
10 Kawistolegi	4,0	22
11 Sonoadi	5,0	23
12 Latukan	7,0	25
13 Bantengputih	6,0	25
14 Guci	7,0	26
15 Kaligerman	8,0	26
16 Karangrejo	9,0	27
17 Tracal	9,0	27
18 Prijekngablak	10,0	28

Sumber : Kantor Camat Karanggeneng

Tabel 1.1.4 Jarak Antar Desa/Kelurahan (Km) di Kecamatan Karanggeneng 2018

Ko- de De- sa	Desa/Kelurahan																		
		Banjarmadu	Kalanganyar	Sungelebak	Kendalkemlagi	Mertani	Karanggeneng	Sumberwudi	Karangwunggu	Jagran	Kawistolegi	Sonoadi	Latukan	Bantengputih	Guci	Kaligerman	Karangrejo	Tracal	Prijekngablak
1	Banjarmadu	0	2	3	4	7	6	5	5	7	8	10	7	8	11	12	13	14	15
2	Kalanganyar	2	0	1	2	5	4	3	3	5	6	8	5	6	9	10	11	12	13
3	Sungelebak	3	1	0	1	4	2	1	1	3	4	6	3	4	7	8	9	10	11
4	Kendalkemlagi	4	2	1	0	3	2	1	1	3	4	6	3	4	7	8	9	10	11
5	Mertani	7	5	4	3	0	1	2	3	5	6	7	5	7	8	9	10	11	
6	Karanggeneng	6	4	2	2	1	0	1	2	2	4	5	6	6	7	7	8	9	10
7	Sumberwudi	5	3	1	1	2	1	0	1	2	2	3	5	4	5	6	7	7	8
8	Karangwungu	5	3	1	1	3	2	1	0	1	2	3	3	4	4	4	4	5	7
9	Jagran	7	5	3	3	3	2	2	1	0	1	2	2	3	3	3	4	4	7
10	Kawistolegi	8	6	4	4	5	4	2	2	1	0	1	3	3	2	2	3	3	6
11	Sonoadi	10	8	6	6	6	5	3	3	2	1	0	1	2	2	1	2	2	6
12	Latukan	7	5	3	3	7	6	5	3	2	3	1	0	1	1	2	3	4	5
13	Bantengputih	8	6	4	4	5	6	4	4	3	3	2	1	0	1	1	2	3	4
14	Guci	11	9	7	7	7	7	5	4	3	2	2	1	1	0	1	2	2	3
15	Kaligerman	12	10	8	8	8	7	6	4	3	2	1	2	1	1	0	1	1	2
16	Karangrejo	13	11	9	9	9	8	7	4	4	3	2	3	2	2	1	0	1	2
17	Tracal	14	12	10	10	10	9	7	5	4	3	2	4	3	2	1	1	0	1
18	Prijekngablak	15	13	11	11	11	10	8	7	7	6	6	5	4	3	2	2	1	0

Sumber : Kantor Camat Karanggeneng

**Tabel 1.1.5 Koordinat Kantor Desa/Kelurahan di Kecamatan Karanggeneng, 2018**

	Desa/Kelurahan	BT	LS
	(1)	(2)	(3)
1	Banjarmadu	112°20'26"	07°03'58"
2	Kalanganyar	112°19'53"	07°02'59"
3	Sungelebak	112°20'57"	07°02'19"
4	Kendalkemlagi	112°21'20"	07°01'25"
5	Mertani	112°22'32"	06°59'36"
6	Karanggeneng	112°22'23"	06°59'18"
7	Sumberwudi	112°22'03"	07°00'01"
8	Karangwungu	112°21'38"	07°00'06"
9	Jagran	112°20'27"	07°00'15"
10	Kawistolegi	112°20'44"	06°59'58"
11	Sonoadi	112°19'51"	07°00'27"
12	Latukan	112°19'32"	07°01'09"
13	Bantengputih	112°18'36"	07°00'19"
14	Guci	112°19'27"	07°00'22"
15	Kaligerman	112°19'36"	06°59'54"
16	Karangrejo	112°19'19"	06°59'30"
17	Tracal	112°20'15"	06°59'02"
18	Prijekngablak	112°19'30"	06°58'21"

Sumber : Podes 2014

**Tabel 1.2.1 Jumlah Hari Hujan dan Curah Hujan di Kecamatan Karanggeneng, 2018**

Bulan	Hari Hujan	Curah Hujan ( mm )
(1)	(2)	(3)
1 Januari	16	230
2 Pebruari	14	277
3 Maret	14	359
4 April	9	67
5 Mei	4	45
6 Juni	3	19
7 Juli	-	-
8 Agustus	-	-
9 September	2	30
10 Oktober	1	32
11 Nopember	4	80
12 Desember	18	268
<b>Rata-Rata</b>	<b>7</b>	<b>117</b>

Sumber : Stasiun Pengamat Hujan Karanggeneng

**Tabel 1.2.2 Perkembangan Hari Hujan Kecamatan Karanggeneng, 2014 -2018**

Bulan	2014	2015	2016	2017	2018
(1)	(2)	(3)	(4)	(5)	(6)
1 Januari	20	16	8	10	16
2 Pebruari	17	17	20	12	14
3 Maret	13	10	10	9	14
4 April	71	14	10	11	9
5 Mei	23	7	7	9	4
6 Juni	0	0	9	11	3
7 Juli	0	0	2	7	-
8 Agustus	14	14	4	1	-
9 September	0	0	4	2	2
10 Oktober	0	0	14	5	1
11 Nopember	14	4	11	13	4
12 Desember	20	14	17	18	18
<b>Rata-Rata</b>	<b>16</b>	<b>8</b>	<b>10</b>	<b>9</b>	<b>7</b>

Sumber : Stasiun Pengamat Hujan Karanggeneng

**Tabel 1.2.3 Perkembangan Curah Hujan (mm) Kecamatan Karanggeneng, 2014 -2018**

Bulan	2014	2015	2016	2017	2017
(1)	(2)	(3)	(4)	(5)	(6)
1 Januari	349	345	403	133	230
2 Pebruari	181	205	463	244	277
3 Maret	303	154	234	232	359
4 April	272	241	491	308	67
5 Mei	223	186	144	125	45
6 Juni	87	0	0	248	19
7 Juli	161	0	0	79	0
8 Agustus	6	14	14	1	0
9 September	0	0	0	15	30
10 Oktober	20	0	0	47	32
11 Nopember	223	165	165	344	80
12 Desember	400	282	282	268	268
<b>Rata-Rata</b>	<b>185</b>	<b>133</b>	<b>183</b>	<b>170</b>	<b>117</b>

Sumber : Stasiun Pengamat Hujan Karanggeneng

# 2 PEMERINTAHAN



## ULASAN

Jumlah desa di kecamatan Karanggeneng adalah sebanyak 18 desa, yang terbagi menjadi tiga tingkatan satuan lingkungan setempat yang lebih kecil yaitu tingkat pertama Dusun, tingkat kedua Rukun Warga (RW) dan satuan lingkungan setempat terkecil adalah Rukun Tetangga (RT) yang masing-masing berjumlah 35, 62 dan 189 satuan lingkungan setempat.

Jumlah perangkat desa sebanyak 170 orang. Jika ditinjau dari pendidikan tertinggi yang ditamatkan, sebanyak 51 persen berpendidikan SMA, 23 persen SMP, 17 persen SD dan sisanya sebanyak 9 persen berpendidikan Perguruan Tinggi.

Dalam menjalankan fungsi pemerintahan setiap kelurahan/desa dibantu oleh perangkat kelurahan/desa yang terdiri dari beberapa kaur dan kasi yaitu kaur umum, kasi pemerintahan, kasi kesejahteraan masyarakat, kasi ekonomi pembangunan, kasi trantip, kasi pemberdayaan perempuan dan kepala dusun.

Secara umum rata-rata jabatan tersebut sudah terisi di setiap desa/kelurahan, hanya kasi pemberdayaan perempuan yang semua desa/kelurahan belum terisi.



**Tabel 2.1 Nama Camat Karanggeneng , 1998 - 2018**

<b>Nama Camat</b>	<b>Periode Jabatan</b>
(1)	(2)
1 Lilik Suhartono, S.H.	1998 -2000
2 Drs. Bambang Sidik P	2000 -2003
3 Drs. Karmidjo	2003 - 2005
4 Drs. Ismunawan, M.M.	2005 -2005
5 Drs. Tony Tamtama Jati, M.Si.	2005 - 2112
6 Drs. Fadheli Purwanto, M.M.	2012 - 2015
7 Sujarwo,ST.MM.	2015 - 2016
8 Joko Raharto,SSTP,MAP.	2016 - 2018
9 Bakti Arianto, S.H, MM.	2018- Sekarang

*Sumber : Kantor Camat Karanggeneng*

**Tabel 2.2 Nama Kepala Desa/Lurah dan Sekretaris Desa/Kelurahan di Kecamatan Karanggeneng, 2018**

Desa/Kelurahan	Nama Kades/Lurah	Nama Sekdes
(1)	(2)	(3)
1 Banjarmadu	H.Suharto	Hanim Ismawati
2 Kalanganyar	M. Mujib	Suryo Sujianto
3 Sungelebak	M.Mujito	Virgiawansyah
4 Kendalkemlagi	M. Miftah	-
5 Mertani	Zuhdi Farianto	Iwan B
6 Karanggeneng	M. Affan Efendi	-
7 Sumberwudi	M. Syukuri,SE.	Drs. Fadhil
8 Karangwungu	Sunarto	Ridwan Hadi P.
9 Jagran	Tarmidi	-
10 Kawistolegi	H. Bambang Maryoto	Prasetyo Pranoto
11 Sonoadi	Martono	Anang Fathoni
12 Latukan	Drs. M. Jiono	Arif Hidayat
13 Bantengputih	Mustofa	-
14 Guci	Sudirman	Habib
15 Kaligerman	Ali	-
16 Karangrejo	Laskuri	Mu;roful Anam
17 Tracal	Hasibul Asro	-
18 Prijekngablak	Ali Ajib Anamsari, SH.	Suparngadi

Sumber : Kantor Camat Karanggeneng

**Tabel 2.3 Desa/Kelurahan menurut Status Hukum di Kecamatan Karanggeneng, 2018**

Desa/Kelurahan	Status Hukum	Status Desa/Kelurahan
(1)	(2)	(3)
1 Banjarmadu	Definitif	Desa
2 Kalanganyar	Definitif	Desa
3 Sungelebak	Definitif	Desa
4 Kendalkemlagi	Definitif	Desa
5 Mertani	Definitif	Desa
6 Karanggeneng	Definitif	Desa
7 Sumberwudi	Definitif	Desa
8 Karangwungu	Definitif	Desa
9 Jagran	Definitif	Desa
10 Kawistolegi	Definitif	Desa
11 Sonoadi	Definitif	Desa
12 Latukan	Definitif	Desa
13 Bantengputih	Definitif	Desa
14 Guci	Definitif	Desa
15 Kaligerman	Definitif	Desa
16 Karangrejo	Definitif	Desa
17 Tracal	Definitif	Desa
18 Prijekngablak	Definitif	Desa

*Sumber : Kantor Camat Karanggeneng*

**Tabel 2.4 Desa menurut Kategori LPM dan Tingkat Perkembangannya di Kecamatan Karanggeneng, 2018**

Desa/Kelurahan	Kategori LPM	Tingkat Perkembangannya
(1)	(2)	(3)
1 Banjarmadu	Kategori 3	Swasembada
2 Kalanganyar	Kategori 3	Swasembada
3 Sungelebak	Kategori 3	Swasembada
4 Kendalkemlagi	Kategori 3	Swasembada
5 Mertani	Kategori 3	Swasembada
6 Karanggeneng	Kategori 3	Swasembada
7 Sumberwudi	Kategori 3	Swasembada
8 Karangwungu	Kategori 3	Swasembada
9 Jagran	Kategori 3	Swasembada
10 Kawistolegi	Kategori 3	Swasembada
11 Sonoadi	Kategori 3	Swasembada
12 Latukan	Kategori 3	Swasembada
13 Bantengputih	Kategori 3	Swasembada
14 Guci	Kategori 3	Swasembada
15 Kaligerman	Kategori 3	Swasembada
16 Karangrejo	Kategori 3	Swasembada
17 Tracal	Kategori 3	Swasembada
18 Prijekngablak	Kategori 3	Swasembada

*Sumber : Kantor Camat Karanggeneng*

**Tabel 2.5 Jumlah Dusun, Lingkungan dan Tempat Kantor Desa/Kelurahan di Kecamatan Karanggeneng, 2018**

Desa/Kelurahan	Jumlah Dusun	Jumlah Lingkungan	Tempat Kantor Desa/Kelurahan
(1)	(2)	(3)	(4)
1 Banjarmadu	3	7	Tanggulagin
2 Kalanganyar	1	1	Kalanganyar
3 Sungelebak	2	5	Sungelebak
4 Kendalkemlagi	2	7	Kendal
5 Mertani	1	4	Mertani
6 Karanggeneng	2	4	Karanggeneng
7 Sumberwudi	3	3	Sumberwudi
8 Karangwungu	1	1	Karangwungu
9 Jagran	2	5	Jagran
10 Kawistolegi	2	6	Klagen
11 Sonoadi	2	2	Boyo
12 Latukan	2	4	Latukan Kidul
13 Bantengputih	3	3	Bantengputih
14 Guci	1	1	Guci
15 Kaligerman	1	1	Kaligerman
16 Karangrejo	3	2	Karangrejo
17 Tracal	1	3	Tracal
18 Prijekngablak	3	3	Prijek
<b>Jumlah</b>	<b>35</b>	<b>62</b>	

*Sumber : Kantor Camat Karanggeneng*

**Tabel 2.6 Jumlah Dusun, Lingkungan, Rukun Warga, dan Rukun Tetangga di Kecamatan Karanggeneng, 2018**

<b>Desa/Kelurahan</b>	<b>Dusun</b>	<b>RW</b>	<b>RT</b>
(1)	(2)	(3)	(4)
1 Banjarmadu	3	7	14
2 Kalanganyar	1	1	5
3 Sungelebak	2	5	16
4 Kendalkemlagi	2	7	21
5 Mertani	1	4	13
6 Karanggeneng	2	4	12
7 Sumberwudi	3	3	13
8 Karangwungu	1	1	7
9 Jagran	2	5	12
10 Kawistolegi	2	6	14
11 Sonoadi	2	2	6
12 Latukan	2	4	15
13 Bantengputih	3	3	9
14 Guci	1	1	4
15 Kaligerman	1	1	3
16 Karangrejo	3	2	6
17 Tracal	1	3	9
18 Prijekngablak	3	3	10
<b>Jumlah</b>	<b>35</b>	<b>62</b>	<b>189</b>

Sumber : Kantor Camat Karanggeneng

**Tabel 2.7 Jumlah Perangkat Desa menurut Jenis Jabatan dan Pendidikan di Kecamatan Karanggeneng, 2018**

Jenis Jabatan/ Perangkat Desa	Pendidikan Terakhir						Jumlah
	SD	SMP	SMA	D1/D2/ D3	D4/S1	S2	
(1)	(2)	(3)	(4)	(5)	(6)	(7)	(8)
1. Kepala Desa	0	0	12	0	5	1	18
2. Sekertaris Desa	0	2	6	1	3	0	12
3. Kaur Umum	4	9	13	0	1	0	27
4. Kaur Keuangan	5	3	7	0	0	0	15
5. Kasi Pemerintahan	4	2	7	0	0	0	13
6. Kasi Kesejahteraan Masyarakat	2	2	8	0	0	0	12
7. Kasi Ekonomi Pembangunan	2	5	7	0	0	0	14
8. Kasi Pemberdayaan Perempuan	3	6	6	0	0	0	15
9. Kasi Ketentraman Ketertiban	1	1	6	0	1	0	9
10. Pembantu Umum	0	0	0	0	0	0	0
11. Kepala Dusun	8	9	14	4	0	0	35
<b>Jumlah</b>	<b>29</b>	<b>39</b>	<b>86</b>	<b>5</b>	<b>10</b>	<b>1</b>	<b>170</b>

Sumber : Kantor Camat Karanggeneng

**Tabel 2.8 Pegawai Kantor Camat menurut Pendidikan di Kecamatan Karanggeneng, 2018**

Jabatan	Pendidikan				Jumlah
	SD	SMP	SMU	PT	
(1)	(2)	(3)	(4)	(5)	(6)
1. Camat	-	-	-	1	1
2. Sekretaris Camat	-	-	-	1	1
- Kasubbag Umum	-	-	-	1	1
Staf Subbag. Umum	-	-	-	1	1
- Kasubbag. Keu&Perlngkp	-	-	-	1	1
Staf Subbag. Keua&Perlngkp	-	-	1	-	1
3. Kasie. Tata Pemerintahan	-	-	-	1	1
Staf Tata Pemerintahan	-	-	-	1	1
4. Kasie. Pmd	-	-	-	1	1
Staf. Pmd	-	-	-	2	2
5. Kasie. Kantib	-	-	-	1	1
Staf Kantib	-	-	-	2	2
6. Kasie. Ekbang	-	-	-	1	1
Staf Ekbang	-	-	-	1	1
<b>Jumlah</b>	<b>0</b>	<b>0</b>	<b>1</b>	<b>15</b>	<b>16</b>

Sumber : Kantor Camat Karanggeneng



**Tabel 2.9 Pegawai Kantor Camat menurut Golongan Ruang di Kecamatan Karanggeneng, 2018**

Jabatan	Golongan Ruang				Jumlah
	I	II	III	IV	
(1)	(2)	(3)	(4)	(5)	(6)
1. Camat	-	-	-	1	1
2. Sekretaris Camat	-	-	-	1	1
- Kasubbag Umum	-	-	1	-	1
Staf Subbag. Umum	-	1	-	-	1
- Kasubbag. Keu&Perlngkp	-	-	1	-	1
Staf Subbag. Keu&Perlngkp	-	-	1	-	1
3. Kasie. Tata Pemerintahan	-	-	1	-	1
Staf Tata Pemerintahan	-	1	-	-	1
4. Kasie. Pmd	-	-	1	-	1
Staf. Pmd	-	-	1	-	1
5. Kasie. Kamtib	-	-	1	-	1
Staf Kamtib	-	-	1	-	1
6. Kasie. Ekbang	-	-	1	-	1
Staf Ekbang	-	1	-	-	1
<b>Jumlah</b>	<b>0</b>	<b>3</b>	<b>9</b>	<b>2</b>	<b>14</b>

Sumber : Kantor Camat Karanggeneng

**Tabel 2.10 Jumlah anggota BPD di Kecamatan Karanggeneng, 2018**

Desa/Kelurahan		BPD
(1)		(2)
1	Banjarmadu	11
2	Kalanganyar	11
3	Sungelebak	11
4	Kendalkemlagi	11
5	Mertani	7
6	Karanggeneng	7
7	Sumberwudi	11
8	Karangwungu	7
9	Jagran	7
10	Kawistolegi	11
11	Sonoadi	5
12	Latukan	11
13	Bantengputih	9
14	Guci	7
15	Kaligerman	5
16	Karangrejo	5
17	Tracal	9
18	Prijekngablak	9
Jumlah		152

*Sumber : Kantor Camat Karanggeneng*

# 3 KEPENDUDUKAN



**KEPENDUDUKAN**

Penduduk Kecamatan Karanggeneng berdasarkan hasil registrasi penduduk tahun 2016 sebanyak 47.688 jiwa yang terdiri atas 23.945 jiwa penduduk laki-laki dan 23.743 jiwa penduduk perempuan. Jumlah penduduk terkecil adalah Desa Karangrejo sejumlah 1.098 jiwa, sedang jumlah penduduk terbesar adalah Desa Latukan sejumlah 5.075 jiwa.

Sementara itu besarnya angka rasio jenis kelamin tahun 2018 penduduk laki-laki terhadap penduduk perempuan sebesar 100,85 persen, yang berarti di setiap 100 penduduk perempuan terdapat 101 penduduk laki-laki.

Rasio jenis kelamin tertinggi berada pada Desa Bantengputih yaitu 112 dan terendah pada Desa Karangrejo yaitu sebesar 87.

Kepadatan penduduk tahun 2018 mencapai 1.304 jiwa/km<sup>2</sup> dengan rata-rata jumlah penduduk per rumah tangga 5 orang. Kepadatan Penduduk di 18 desa cukup beragam dengan kepadatan penduduk tertinggi terletak di Desa Tracal dengan kepadatan sebesar 2.322 jiwa/km<sup>2</sup> dan terendah di Desa Mertani sebesar 566 jiwa/Km<sup>2</sup>.

**Tabel 3.1.1 Jumlah Penduduk menurut Jenis Kelamin di Kecamatan Karanggeneng, 2018**

	<b>Desa/Kelurahan</b>	<b>Laki-Laki</b>	<b>Perempuan</b>	<b>Laki-Laki + Perempuan</b>	<b>Rasio Jenis Kelamin</b>
	(1)	(2)	(3)	(4)	(5)
1	Banjarmadu	2.127	2.135	4.262	99,63
2	Kalanganyar	1.366	1.493	2.859	91,49
3	Sungelebak	2.539	2.485	5.024	102,17
4	Kendalkemlagi	2.342	2.306	4.648	101,56
5	Mertani	901	956	1.857	94,25
6	Karanggeneng	980	1.031	2.011	95,05
7	Sumberwudi	1.070	669	1.739	159,94
8	Karangwungu	882	921	1.803	95,77
9	Jagran	1.273	1.146	2.419	111,08
10	Kawistolegi	1.363	1.382	2.745	98,63
11	Sonoadi	771	776	1.547	99,36
12	Latukan	2.530	2.545	5.075	99,41
13	Bantengputih	1.415	1.255	2.670	112,75
14	Guci	882	861	1.743	102,44
15	Kaligerman	546	575	1.121	94,96
16	Karangrejo	510	588	1.098	86,73
17	Tracal	1.381	1.521	2.902	90,80
18	Priekngablak	1.067	1.098	2.165	97,18
	<b>Kecamatan</b>	<b>23.945</b>	<b>23.743</b>	<b>47.688</b>	<b>100,85</b>

Sumber : Kantor Camat Karanggeneng

**Tabel 3.1.2 Jumlah Penduduk yang Lahir menurut Jenis Kelamin di Kecamatan Karanggeneng, 2018**

Desa/Kelurahan	Lahir			Rata-Rata Kelahiran Per 1000 Penduduk
	L	P	L+P	
(1)	(2)	(3)	(4)	(5)
1 Banjarmasin	70	40	110	26
2 Kalanganyar	60	63	123	43
3 Sungelebak	48	36	84	17
4 Kendalkemlagi	43	36	79	17
5 Mertani	71	95	166	17
6 Karanggeneng	95	131	226	112
7 Sumberwudi	47	73	120	69
8 Karangwungu	84	108	192	106
9 Jagran	48	72	120	50
10 Kawistolegi	24	84	108	39
11 Sonoadi	24	48	72	47
12 Latukan	72	48	120	24
13 Bantengputih	36	36	72	27
14 Guci	23	23	46	26
15 Kaligerman	24	48	72	64
16 Karangrejo	24	24	48	32
17 Tracal	20	76	96	33
18 Prijekngablak	24	36	60	28
<b>Kecamatan</b>	<b>837</b>	<b>1.077</b>	<b>1.914</b>	<b>34</b>

Sumber : Kantor Camat Karanggeneng

**Tabel 3.1.3 Jumlah Penduduk yang Mati menurut Jenis Kelamin di Kecamatan Karanggeneng, 2018**

Desa/Kelurahan	Mati			Rata-Rata
	L	P	L+P	Kematian Per 1000 Penduduk
(1)	(2)	(3)	(4)	(5)
1 Banjarmadu	45	34	79	19
2 Kalanganyar	19	14	33	12
3 Sungelebak	27	32	59	12
4 Kendalkemlagi	36	36	72	15
5 Mertani	44	39	83	8
6 Karanggeneng	100	51	151	75
7 Sumberwudi	96	48	144	83
8 Karangwungu	24	60	84	47
9 Jagran	48	34	82	34
10 Kawistolegi	24	48	72	26
11 Sonoadi	36	84	120	78
12 Latukan	36	48	84	17
13 Bantengputih	24	24	48	18
14 Guci	84	24	108	62
15 Kaligerman	24	60	84	75
16 Karangrejo	72	24	96	64
17 Tracal	48	24	72	25
18 Prijekngablak	36	24	60	28
<b>Kecamatan</b>	<b>823</b>	<b>708</b>	<b>1.531</b>	<b>27</b>

Sumber : Kantor Camat Karanggeneng

**Tabel 3.1.4 Jumlah Penduduk yang Datang menurut Jenis Kelamin di Kecamatan Karanggeneng, 2018**

Desa/Kelurahan	Datang			Rata-Rata Kedatangan Per 1000 Penduduk
	L	P	L+P	
(1)	(2)	(3)	(4)	(5)
1 Banjarmadu	40	23	63	15
2 Kalanganyar	17	26	43	15
3 Sungelebak	24	35	59	12
4 Kendalkemlagi	13	11	24	5
5 Mertani	79	84	163	16
6 Karanggeneng	93	146	239	119
7 Sumberwudi	38	49	87	50
8 Karangwungu	24	36	60	33
9 Jagran	36	24	60	25
10 Kawistolegi	48	12	60	22
11 Sonoadi	48	12	60	39
12 Latukan	36	24	60	12
13 Bantengputih	12	12	24	9
14 Guci	13	40	53	30
15 Kaligerman	36	12	48	43
16 Karangrejo	48	48	96	64
17 Tracal	36	12	48	17
18 Prijekngablak	24	12	36	17
<b>Kecamatan</b>	<b>665</b>	<b>618</b>	<b>1.283</b>	<b>23</b>

Sumber : Kantor Camat Karanggeneng



**Tabel 3.1.5 Jumlah Penduduk yang Pindah menurut Jenis Kelamin di Kecamatan Karanggeneng, 2018**

Desa/Kelurahan	Pindah			Rata-Rata Kedatangan Per 1000 Penduduk
	L	P	L+P	
(1)	(2)	(3)	(4)	(5)
1 Banjarmadu	62	25	87	20
2 Kalanganyar	39	33	72	25
3 Sungelebak	25	26	51	10
4 Kendalkemlagi	24	24	48	10
5 Mertani	72	84	156	16
6 Karanggeneng	93	137	230	114
7 Sumberwudi	54	80	134	77
8 Karangwungu	69	45	114	63
9 Jagran	48	12	60	25
10 Kawistolegi	24	48	72	26
11 Sonoadi	36	24	60	39
12 Latukan	48	24	72	14
13 Bantengputih	44	20	64	24
14 Guci	24	20	44	25
15 Kaligerman	12	24	36	32
16 Karangrejo	36	24	60	40
17 Tracal	36	21	57	20
18 Prijekngablak	24	20	44	20
<b>Kecamatan</b>	<b>770</b>	<b>691</b>	<b>1.461</b>	<b>26</b>

Sumber : Kantor Camat Karanggeneng

**Tabel 3.1.6 Jumlah Penduduk, Rumah Tangga dan Kepadatan di Kecamatan Karanggeneng, 2018**

	Desa/Kelurahan	Luas (Km <sup>2</sup> )	Penduduk	Rumah Tangga	Kepadatan	Rata-Rata Per Rumah tangga
	(1)	(2)	(3)	(4)	(5)	(6)
1	Banjarmadu	2,92	4.262	856	1.460	5
2	Kalanganyar	1,58	2.859	696	1.809	4
3	Sungelebak	2,80	5.024	1.032	1.794	5
4	Kendalkemlagi	3,36	4.648	1.207	1.383	4
5	Mertani	3,28	1.857	588	566	3
6	Karanggeneng	1,05	2.011	518	1.915	4
7	Sumberwudi	1,70	1.739	684	1.023	3
8	Karangwungu	1,31	1.803	374	1.376	5
9	Jagran	1,38	2.419	485	1.753	5
10	Kawistolegi	2,34	2.745	679	1.173	4
11	Sonoadi	1,02	1.547	249	1.517	6
12	Latukan	4,76	5.075	1.177	1.066	4
13	Bantengputih	2,36	2.670	641	1.131	4
14	Guci	1,27	1.743	532	1.372	3
15	Kaligerman	1,27	1.121	233	883	5
16	Karangrejo	1,24	1.098	304	885	4
17	Tracal	1,25	2.902	492	2.322	6
18	Prijekngablak	1,69	2.165	445	1.281	5
	<b>Kecamatan</b>	<b>36,58</b>	<b>47.688</b>	<b>11.192</b>	<b>1.304</b>	<b>4</b>

Sumber : Kantor Camat Karanggeneng

**Tabel 3.1.7 Penduduk menurut Kewarganegaraan di Kecamatan Karanggeneng, 2018**

Desa/Kelurahan	WNI		WNA		Jumlah	
	L	P	L	P	L	P
(1)	(2)	(3)	(4)	(5)	(6)	(7)
1 Banjarmadu	2.127	2.135	0	0	2.127	2.135
2 Kalanganyar	1.366	1.493	0	0	1.366	1.493
3 Sungelebak	2.539	2.485	0	0	2.539	2.485
4 Kendalkemlagi	2.342	2.306	0	0	2.342	2.306
5 Mertani	901	956	0	0	901	956
6 Karanggeneng	980	1.031	0	0	980	1.031
7 Sumberwudi	980	1.031	0	0	980	1.031
8 Karangwungu	1.070	669	0	0	1.070	669
9 Jagran	882	921	0	0	882	921
10 Kawistolegi	1.273	1.146	0	0	1.273	1.146
11 Sonoadi	1.363	1.382	0	0	1.363	1.382
12 Latukan	2.530	2.545	0	0	2.530	2.545
13 Bantengputih	1.415	1.255	0	0	1.415	1.255
14 Guci	882	861	0	0	882	861
15 Kaligerman	546	575	0	0	546	575
16 Karangrejo	510	588	0	0	510	588
17 Tracal	1.381	1.521	0	0	1.381	1.521
18 Prijekngablak	1.067	1.098	0	0	1.067	1.098
<b>Kecamatan</b>	<b>24.154</b>	<b>23.998</b>	-	-	<b>24.154</b>	<b>23.998</b>

Sumber : Kantor Camat Karanggeneng

**Tabel 3.1.8 Perkembangan Jumlah Penduduk di Kecamatan Karanggeneng, 2014 - 2018**

Desa/Kelurahan	2014	2015	2016	2017	2018
(1)	(2)	(3)	(4)	(5)	(6)
1 Banjarmasin	4.272	4.268	4.256	4.505	4.262
2 Kalanganyar	2.865	2.862	2.862	2.862	2.859
3 Sungelebak	5.032	5.024	5.025	5.261	5.024
4 Kendalkemlagi	4.635	4.632	4.644	4.644	4.648
5 Mertani	1.829	1.820	1.830	1.940	1.857
6 Karanggeneng	1.968	1.967	1.970	1.996	2.011
7 Sumberwudi	2.719	2.714	2.726	2.787	1.739
8 Karangwungu	1.779	1.772	1.803	1.881	1.803
9 Jagran	2.325	2.321	2.243	2.765	2.419
10 Kawistolegi	2.839	2.830	2.758	2.857	2.745
11 Sonoadi	1.499	1.497	1.533	1.535	1.547
12 Latukan	5.092	5.089	5.076	5.076	5.075
13 Bantengputih	2.689	2.682	2.672	2.672	2.670
14 Guci	1.662	1.651	1.719	2.002	1.743
15 Kaligerman	1.128	1.122	1.103	1.352	1.121
16 Karangrejo	1.197	1.192	1.195	1.430	1.098
17 Tracal	2.958	2.953	2.911	2.911	2.902
18 Prijekngablak	2.162	2.158	2.165	2.165	2.165
<b>Kecamatan</b>	<b>48.650</b>	<b>48.554</b>	<b>48.491</b>	<b>50.641</b>	<b>47.688</b>

Sumber : Kantor Camat Karanggeneng

**Tabel 3.1.9 Perkembangan Kepadatan Penduduk (Jiwa/Km<sup>2</sup>) di Kecamatan Karanggeneng, 2014 - 2018**

	Desa/Kelurahan	2014	2015	2016	2017	2018
	(1)	(2)	(3)	(4)	(5)	(6)
1	Banjarmadu	1.463	1.462	1.458	1.543	1.460
2	Kalanganyar	1.813	1.811	1.811	1.811	1.809
3	Sungelebak	1.797	1.794	1.795	1.879	1.794
4	Kendalkemlagi	1.379	1.379	1.382	1.382	1.383
5	Mertani	558	555	558	591	566
6	Karanggeneng	1.874	1.873	1.876	1.901	1.915
7	Sumberwudi	1.599	1.596	1.604	1.639	1.023
8	Karangwungu	1.358	1.353	1.376	1.436	1.376
9	Jagran	1.685	1.682	1.625	2.004	1.753
10	Kawistolegi	1.213	1.209	1.179	1.221	1.173
11	Sonoadi	1.470	1.468	1.503	1.505	1.517
12	Latukan	1.070	1.069	1.066	1.066	1.066
13	Bantengputih	1.139	1.136	1.132	1.132	1.131
14	Guci	1.309	1.300	1.354	1.576	1.372
15	Kaligerman	888	883	869	1.065	883
16	Karangrejo	965	961	964	1.153	885
17	Tracal	2.366	2.362	2.329	2.329	2.322
18	Prijekngablak	1.279	1.277	1.281	1.281	1.281
	<b>Kecamatan</b>	<b>1.330</b>	<b>1.327</b>	<b>1.326</b>	<b>1.384</b>	<b>1.304</b>

Sumber : Kantor Camat Karanggeneng

**Tabel 3.1.10 Penduduk menurut Kelompok Umur di Kecamatan Karanggeneng, 2018**

Desa/Kelurahan	Kelompok Umur				
	0-4	5-9	10-14	15-19	20 -24
(1)	(2)	(3)	(4)	(5)	(6)
1 Banjarmadu	193	276	391	427	298
2 Kalanganyar	262	252	320	241	161
3 Sungelebak	302	327	628	743	355
4 Kendalkemlagi	403	412	427	368	296
5 Mertani	133	136	153	139	83
6 Karanggeneng	146	174	176	154	110
7 Sumberwudi	104	113	174	174	127
8 Karangwungu	129	168	175	153	89
9 Jagran	199	179	218	226	140
10 Kawistolegi	212	207	279	186	169
11 Sonoadi	129	133	173	100	64
12 Latukan	409	401	480	398	280
13 Bantengputih	211	241	233	205	112
14 Guci	133	157	171	112	85
15 Kaligerman	91	105	107	66	60
16 Karangrejo	85	65	127	73	46
17 Tracal	163	226	304	230	111
18 Prijekngablak	106	190	187	137	78
<b>Kecamatan</b>	<b>3.410</b>	<b>3.762</b>	<b>4.723</b>	<b>4.132</b>	<b>2.664</b>

Sumber : Kantor Camat Karanggeneng

Lanjutan Tabel 3.1.10

Desa/Kelurahan	Kelompok Umur				
	25 - 29	30-34	35-39	40-44	45-49
(1)	(7)	(8)	(9)	(10)	(11)
1 Banjarmadu	317	322	385	376	332
2 Kalanganyar	176	224	203	167	221
3 Sungelebak	365	290	329	340	359
4 Kendalkemlagi	325	349	333	334	330
5 Mertani	117	115	135	148	117
6 Karanggeneng	107	126	121	145	193
7 Sumberwudi	122	134	136	117	129
8 Karangwungu	114	71	116	106	135
9 Jagran	162	143	202	173	186
10 Kawistolegi	132	174	224	169	210
11 Sonoadi	92	122	103	69	102
12 Latukan	299	298	354	366	358
13 Bantengputih	194	170	158	150	146
14 Guci	113	115	114	121	130
15 Kaligerman	51	59	76	77	97
16 Karangrejo	53	78	56	89	95
17 Tracal	115	161	193	177	211
18 Prijekngablak	104	117	113	142	161
<b>Kecamatan</b>	<b>2.958</b>	<b>3.068</b>	<b>3.351</b>	<b>3.266</b>	<b>3.512</b>

Sumber : Kantor Camat Karanggeneng

Lanjutan Tabel 3.1.10

Desa/Kelurahan	Kelompok Umur				Jumlah
	50-54	55 - 59	60 - 64	65+	
(1)	(12)	(13)	(14)	(15)	(16)
1 Banjarmadu	312	199	176	258	4.505
2 Kalanganyar	183	132	99	218	2.862
3 Sungelebak	326	202	145	313	5.261
4 Kendalkemlagi	264	256	173	378	4.644
5 Mertani	126	123	76	256	1.940
6 Karanggeneng	166	133	78	182	1.996
7 Sumberwudi	110	101	63	135	2.787
8 Karangwungu	135	112	94	206	1.881
9 Jagran	141	154	89	207	2.765
10 Kawistolegi	194	190	125	274	2.857
11 Sonoadi	131	96	36	197	1.535
12 Latukan	378	314	189	551	5.076
13 Bantengputih	168	188	160	334	2.672
14 Guci	128	110	89	165	2.002
15 Kaligerman	70	61	42	159	1.352
16 Karangrejo	81	74	45	131	1.430
17 Tracal	238	190	182	401	2.911
18 Prijekngablak	192	175	119	344	2.165
<b>Kecamatan</b>	<b>3.343</b>	<b>2.810</b>	<b>1.980</b>	<b>4.709</b>	<b>50.641</b>

Sumber : Kantor Camat Karanggeneng



**Tabel 3.1.11 Penduduk Laki-Laki menurut Kelompok Umur di Kecamatan Karanggeneng, 2018**

Desa/Kelurahan	Kelompok Umur				
	0-4	5-9	10-14	15-19	20 -24
(1)	(2)	(3)	(4)	(5)	(6)
1 Banjarmadu	97	145	207	217	157
2 Kalanganyar	126	127	153	127	81
3 Sungelebak	163	187	328	346	184
4 Kendalkemlagi	211	250	234	174	164
5 Mertani	71	75	78	69	38
6 Karanggeneng	89	82	87	92	61
7 Sumberwudi	70	75	104	112	86
8 Karangwungu	69	89	92	77	42
9 Jagran	112	108	142	117	73
10 Kawistolegi	121	108	151	106	78
11 Sonoadi	73	66	94	47	34
12 Latukan	227	209	265	220	127
13 Bantengputih	114	131	138	122	59
14 Guci	62	86	95	62	36
15 Kaligerman	52	45	70	27	37
16 Karangrejo	34	31	71	36	15
17 Tracal	89	125	168	121	45
18 Prijekngablak	64	105	105	73	30
<b>Kecamatan</b>	<b>1.844</b>	<b>2.044</b>	<b>2.582</b>	<b>2.145</b>	<b>1.347</b>

Sumber : Kantor Camat Karanggeneng

Lanjutan Tabel 3.1.11

Desa/Kelurahan	Kelompok Umur				
	25 - 29	30-34	35-39	40-44	45-49
(1)	(7)	(8)	(9)	(10)	(11)
1 Banjarmadu	156	131	186	186	174
2 Kalanganyar	83	114	94	86	105
3 Sungelebak	201	146	157	163	176
4 Kendalkemlagi	148	171	165	175	176
5 Mertani	45	57	75	84	47
6 Karanggeneng	39	50	64	59	101
7 Sumberwudi	70	81	78	71	82
8 Karangwungu	56	32	58	56	56
9 Jagran	78	67	90	98	98
10 Kawistolegi	64	73	105	94	97
11 Sonoadi	41	66	56	41	34
12 Latukan	138	156	162	180	179
13 Bantengputih	103	90	94	81	70
14 Guci	57	57	61	66	48
15 Kaligerman	19	29	37	33	46
16 Karangrejo	18	43	21	38	46
17 Tracal	38	65	65	81	112
18 Prijekngablak	50	54	62	62	62
<b>Kecamatan</b>	<b>1.404</b>	<b>1.482</b>	<b>1.630</b>	<b>1.654</b>	<b>1.709</b>

Sumber : Kantor Camat Karanggeneng

Lanjutan Tabel 3.1.11

Desa/Kelurahan	Kelompok Umur				Jumlah
	50-54	55 - 59	60 - 64	65+	
(1)	(12)	(13)	(14)	(15)	(16)
1 Banjarmadu	166	103	93	109	2.200
2 Kalanganyar	77	74	43	76	1.367
3 Sungelebak	175	122	68	123	2.542
4 Kendalkemlagi	116	137	86	135	2.340
5 Mertani	66	62	38	96	971
6 Karanggeneng	84	64	45	63	962
7 Sumberwudi	64	62	39	76	1.078
8 Karangwungu	71	68	43	73	900
9 Jagran	69	79	41	101	1.208
10 Kawistolegi	91	103	66	106	1.409
11 Sonoadi	96	43	15	65	763
12 Latukan	183	161	82	241	2.530
13 Bantengputih	85	90	87	151	1.417
14 Guci	62	71	50	69	896
15 Kaligerman	43	31	19	58	610
16 Karangrejo	50	36	18	53	667
17 Tracal	116	92	89	175	1.380
18 Prijekngablak	91	96	61	152	1.069
<b>Kecamatan</b>	<b>1.705</b>	<b>1.494</b>	<b>983</b>	<b>1.922</b>	<b>24.309</b>

Sumber : Kantor Camat Karanggeneng

**Tabel 3.1.12 Penduduk Perempuan menurut Kelompok Umur di Kecamatan Karanggeneng, 2018**

Desa/Kelurahan	Kelompok Umur				
	0-4	5-9	10-14	15-19	20 -24
(1)	(2)	(3)	(4)	(5)	(6)
1 Banjarmadu	96	131	184	210	141
2 Kalanganyar	136	125	167	114	80
3 Sungelebak	139	140	300	397	171
4 Kendalkemlagi	192	162	193	194	132
5 Mertani	62	61	75	70	45
6 Karanggeneng	57	92	89	62	49
7 Sumberwudi	34	38	70	62	41
8 Karangwungu	60	79	83	76	47
9 Jagran	87	71	76	109	67
10 Kawistolegi	91	99	128	80	91
11 Sonoadi	56	67	79	53	30
12 Latukan	182	192	215	178	153
13 Bantengputih	97	110	95	83	53
14 Guci	71	71	76	50	49
15 Kaligerman	39	60	37	39	23
16 Karangrejo	51	34	56	37	31
17 Tracal	74	101	136	109	66
18 Prijekngablak	42	85	82	64	48
<b>Kecamatan</b>	<b>1.566</b>	<b>1.718</b>	<b>2.141</b>	<b>1.987</b>	<b>1.317</b>

Sumber : Kantor Camat Karanggeneng

Lanjutan Tabel 3.1.12

Desa/Kelurahan	Kelompok Umur				
	25 - 29	30-34	35-39	40-44	45-49
(1)	(7)	(8)	(9)	(10)	(11)
1 Banjarmadu	161	191	199	190	158
2 Kalanganyar	93	110	109	81	116
3 Sungelebak	164	144	172	177	183
4 Kendalkemlagi	177	178	168	159	154
5 Mertani	72	58	60	64	70
6 Karanggeneng	68	76	57	86	92
7 Sumberwudi	52	53	58	46	47
8 Karangwungu	58	39	58	50	79
9 Jagran	84	76	112	75	88
10 Kawistolegi	68	101	119	75	113
11 Sonoadi	51	56	47	28	68
12 Latukan	161	142	192	186	179
13 Bantengputih	91	80	64	69	76
14 Guci	56	58	53	55	82
15 Kaligerman	32	30	39	44	51
16 Karangrejo	35	35	35	51	49
17 Tracal	77	96	128	96	99
18 Prijekngablak	54	63	51	80	99
<b>Kecamatan</b>	<b>1.554</b>	<b>1.586</b>	<b>1.721</b>	<b>1.612</b>	<b>1.803</b>

Sumber : Kantor Camat Karanggeneng

Lanjutan Tabel 3.1.12

Desa/Kelurahan	Kelompok Umur				Jumlah
	50-54	55 - 59	60 - 64	65+	
(1)	(12)	(13)	(14)	(15)	(16)
1 Banjarmadu	146	96	83	149	2.305
2 Kalanganyar	106	58	56	142	1.495
3 Sungelebak	151	80	77	190	2.719
4 Kendalkemlagi	148	119	87	243	2.304
5 Mertani	60	61	38	160	969
6 Karanggeneng	82	69	33	119	1.034
7 Sumberwudi	46	39	24	59	1.709
8 Karangwungu	64	44	51	133	981
9 Jagran	72	75	48	106	1.557
10 Kawistolegi	103	87	59	168	1.448
11 Sonoadi	35	53	21	132	772
12 Latukan	195	153	107	310	2.546
13 Bantengputih	83	98	73	183	1.255
14 Guci	66	39	39	96	1.106
15 Kaligerman	27	30	23	101	742
16 Karangrejo	31	38	27	78	763
17 Tracal	122	98	93	226	1.531
18 Prijekngablak	101	79	58	192	1.096
<b>Kecamatan</b>	<b>1.638</b>	<b>1.316</b>	<b>997</b>	<b>2.787</b>	<b>26.332</b>

Sumber : Kantor Camat Karanggeneng

**Tabel 3.13 Penduduk yang Wajib Memiliki KTP menurut Jenis Kelamin di Kecamatan Karanggeneng, 2018**

Desa/Kelurahan	Jumlah Penduduk Wajib KTP		
	Laki-laki	Perempuan	Laki-laki + Perempuan
(1)	(2)	(3)	(4)
1 Banjarmadu	1.626	1.652	3.278
2 Kalanganyar	1.123	1.142	2.265
3 Sungelebak	1.946	1.997	3.943
4 Kendalkemlagi	1.768	1.881	3.649
5 Mertani	820	909	1.729
6 Karanggeneng	786	853	1.639
7 Sumberwudi	1.256	1.234	2.490
8 Karangwungu	675	683	1.358
9 Jagran	848	884	1.732
10 Kawistolegi	1.161	1.219	2.380
11 Sonoadi	449	498	947
12 Latukan	1.985	2.005	3.990
13 Bantengputih	949	953	1.902
14 Guci	816	822	1.638
15 Kaligerman	388	420	808
16 Karangrejo	283	465	748
17 Tracal	184	1.099	1.283
18 Prijekngablak	861	878	1.739
<b>Kecamatan</b>	<b>17.924</b>	<b>19.594</b>	<b>37.518</b>

Sumber : Kantor Camat Karanggeneng

**Tabel 3.14 Penduduk yang telah Memiliki KTP menurut Jenis Kelamin di Kecamatan Karanggeneng, 2018**

Desa/Kelurahan	Jumlah Penduduk Memiliki KTP		
	Laki-laki	Perempuan	Laki-laki + Perempuan
(1)	(2)	(3)	(4)
1 Banjarmadu	1.573	1.667	3.240
2 Kalanganyar	1.110	1.071	2.181
3 Sungelebak	1.751	1.799	3.550
4 Kendalkemlagi	1.512	1.475	2.987
5 Mertani	1.822	812	2.634
6 Karanggeneng	721	763	1.484
7 Sumberwudi	1.172	1.136	2.308
8 Karangwungu	834	712	1.546
9 Jagran	820	799	1.619
10 Kawistolegi	1.047	1.008	2.055
11 Sonoadi	646	553	1.199
12 Latukan	1.642	1.612	3.254
13 Bantengputih	901	873	1.774
14 Guci	684	645	1.329
15 Kaligerman	371	319	690
16 Karangrejo	429	425	854
17 Tracal	917	875	1.792
18 Prijekngablak	832	794	1.626
<b>Kecamatan</b>	<b>18.784</b>	<b>17.338</b>	<b>36.122</b>

Sumber : Kantor Camat Karanggeneng



# 4 SOSIAL



## ULASAN

Pada Bab ini mengulas data jumlah sarana pendidikan lengkap dengan jumlah murid dan guru di masing-masing desa/kelurahan mulai jenjang pendidikan TI sampai SLTA, kemudian data kesehatan jumlah NTCR (Nikah, Talak, Cerai dan Rujuk) dan data sosial lainnya.

Jumlah sarana pendidikan negeri di Kecamatan Karanggeneng tahun 2018 sebanyak 20 buah, terdiri dari 18 SD Negeri, 1 MI Negeri dan 1 SMP Negeri. Sedangkan lembaga pendidikan yang dikelola oleh Swasta sebanyak 68 lembaga terdiri dari 32 TK, 18 MI, 4 SMP, 7 MTs, 3 SMA dan 2 MA dan 2 SMK.

Untuk Tenaga kesehatan yang tinggal dan berpraktek di desa sebanyak 94 orang terdiri dari 17 orang dokter, 24 Bidan dan 43 Perawat.

<https://lamongankab.bps.go.id>

**Tabel 4.1.1 Jumlah Fasilitas Pendidikan Negeri di Kecamatan Karanggeneng, 2018**

Desa/Kelurahan	TK	RA	SD	MI	SMP	MTs	SMA	MA	SMK
(1)	(2)	(3)	(4)	(5)	(6)	(7)	(8)	(9)	(10)
1 Banjarmadu	-	-	1	-	-	-	-	-	-
2 Kalanganyar	-	-	1	-	-	-	-	-	-
3 Sungelebak	-	-	1	-	-	-	-	-	-
4 Kendalkemlagi	-	-	1	-	-	-	-	-	-
5 Mertani	-	-	2	-	-	-	-	-	-
6 Karanggeneng	-	-	1	-	-	-	-	-	-
7 Sumberwudi	-	-	1	-	1	-	-	-	-
8 Karangwungu	-	-	1	-	-	-	-	-	-
9 Jagran	-	-	1	-	-	-	-	-	-
10 Kawistolegi	-	-	1	1	-	-	-	-	-
11 Sonoadi	-	-	1	-	-	-	-	-	-
12 Latukan	-	-	1	-	-	-	-	-	-
13 Bantengputih	-	-	1	-	-	-	-	-	-
14 Guci	-	-	1	-	-	-	-	-	-
15 Kaligerman	-	-	1	-	-	-	-	-	-
16 Karangrejo	-	-	1	-	-	-	-	-	-
17 Tracal	-	-	-	-	-	-	-	-	-
18 Prijekngablak	-	-	1	-	-	-	-	-	-
<b>Kecamatan</b>	<b>0</b>	<b>0</b>	<b>18</b>	<b>1</b>	<b>1</b>	<b>0</b>	<b>0</b>	<b>0</b>	<b>0</b>

Sumber : Dinas Pendidikan Kabupaten Lamongan

**Tabel 4.1.2 Jumlah Fasilitas Pendidikan Swasta di Kecamatan Karanggeneng, 2018**

Desa/Kelurahan	TK	RA	SD	MI	SMP	MTs	SMA	MA	SMK
(1)	(2)	(3)	(4)	(5)	(6)	(7)	(8)	(9)	(10)
1 Banjarmadu	3	-	-	1	-	1	-	-	1
2 Kalanganyar	2	-	-	2	-	1	-	-	-
3 Sungelebak	2	-	-	2	1	2	1	1	1
4 Kendalkemlagi	3	-	-	2	-	1	-	-	-
5 Mertani	2	-	-	-	-	-	-	-	-
6 Karanggeneng	1	-	-	-	1	-	1	-	1
7 Sumberwudi	3	-	-	1	1	-	1	-	-
8 Karangwungu	1	-	-	-	-	-	-	-	-
9 Jagran	2	-	-	1	-	-	-	-	-
10 Kawistolegi	1	-	-	-	-	1	-	1	-
11 Sonoadi	1	-	-	-	-	-	-	-	-
12 Latukan	3	-	-	3	1	-	-	-	-
13 Bantengputih	2	-	-	2	-	-	-	-	-
14 Guci	2	-	-	1	-	-	-	-	-
15 Kaligerman	1	-	-	1	-	-	-	-	-
16 Karangrejo	2	-	-	1	-	-	-	-	-
17 Tracal	1	-	-	1	-	1	-	-	-
18 Prijekngablak	1	-	-	-	-	-	-	-	-
<b>Kecamatan</b>	<b>32</b>	<b>0</b>	<b>0</b>	<b>18</b>	<b>4</b>	<b>7</b>	<b>3</b>	<b>2</b>	<b>3</b>

Sumber : Dinas Pendidikan Kabupaten Lamongan

**Tabel 4.1.3 Jumlah Sekolah, Murid, Guru dan Rasio Murid-Guru TK Swasta di Kecamatan Karanggeneng, 2018**

Desa/Kelurahan	Lembaga Sekolah	Gedung Sekolah	Ruang Kelas
(1)	(2)	(3)	(4)
1 Banjarmadu	3	3	6
2 Kalanganyar	2	2	4
3 Sungelebak	1	1	2
4 Kendalkemlagi	3	3	6
5 Mertani	2	2	2
6 Karanggeneng	-	-	-
7 Sumberwudi	3	3	6
8 Karangwungu	1	1	2
9 Jagran	2	2	4
10 Kawistolegi	2	2	4
11 Sonoadi	1	1	2
12 Latukan	3	3	6
13 Bantengputih	3	3	6
14 Guci	2	2	4
15 Kaligerman	1	1	2
16 Karangrejo	2	2	4
17 Tracal	1	1	2
18 Prijekngablak	1	1	2
<b>Kecamatan</b>	<b>33</b>	<b>33</b>	<b>64</b>

Sumber : Dinas Pendidikan Kabupaten Lamongan

Lanjutan Tabel 4.1.3

Desa/Kelurahan	Rombongan Belajar	Murid	Guru	Rasio Murid - Guru
				<i>Pupils Ratio</i>
(1)	(5)	(6)	(7)	(8)
1 Banjarmadu	6	61	9	7
2 Kalanganyar	4	46	5	9
3 Sungelebak	2	22	3	7
4 Kendalkemlagi	6	74	10	7
5 Mertani	2	29	10	3
6 Karanggeneng	-	-	-	-
7 Sumberwudi	6	48	8	6
8 Karangwungu	2	23	3	8
9 Jagran	4	32	8	4
10 Kawistolegi	4	18	5	4
11 Sonoadi	2	14	2	7
12 Latukan	6	130	11	12
13 Bantengputih	6	22	8	3
14 Guci	4	26	6	4
15 Kaligerman	2	10	2	5
16 Karangrejo	4	29	6	5
17 Tracal	2	27	5	5
18 Prijekngablak	2	17	2	9
<b>Kecamatan</b>	<b>64</b>	<b>628</b>	<b>103</b>	<b>105</b>

Sumber : Dinas Pendidikan Kabupaten Lamongan

**Tabel 4.1.4 Jumlah Sekolah, Murid, Guru dan Rasio Murid-Guru RA Swasta di Kecamatan Karanggeneng, 2018**

Desa/Kelurahan	Lembaga Sekolah	Gedung Sekolah	Ruang Kelas
(1)	(2)	(3)	(4)
1 Banjarmadu	-	-	-
2 Kalanganyar	-	-	-
3 Sungelebak	-	-	-
4 Kendalkemlagi	1	1	2
5 Mertani	-	-	-
6 Karanggeneng	2	2	4
7 Sumberwudi	-	-	-
8 Karangwungu	-	-	-
9 Jagran	-	-	-
10 Kawistolegi	1	1	2
11 Sonoadi	-	-	-
12 Latukan	-	-	-
13 Bantengputih	1	1	2
14 Guci	-	-	-
15 Kaligerman	1	1	2
16 Karangrejo	-	-	-
17 Tracal	-	-	-
18 Prijekngablak	-	-	-
<b>Kecamatan</b>	<b>6</b>	<b>6</b>	<b>12</b>

Sumber : Dinas Pendidikan Kabupaten Lamongan

Lanjutan Tabel 4.1.4

Desa/Kelurahan	Rombongan Belajar	Murid	Guru	Rasio Murid - Guru
(1)	(5)	(6)	(7)	(8)
1 Banjarmadu	-	-	-	-
2 Kalanganyar	-	-	-	-
3 Sungelebak	-	-	-	-
4 Kendalkemlagi	2	16	6	3
5 Mertani	-	-	-	-
6 Karanggeneng	4	37	3	12
7 Sumberwudi	-	-	-	-
8 Karangwungu	-	-	-	-
9 Jagran	-	-	-	-
10 Kawistolegi	2	54	3	18
11 Sonoadi	-	-	-	-
12 Latukan	-	-	-	-
13 Bantengputih	2	19	3	6
14 Guci	-	-	-	-
15 Kaligerman	2	18	3	6
16 Karangrejo	-	-	-	-
17 Tracal	-	-	-	-
18 Prijekngablak	-	-	-	-
<b>Kecamatan</b>	<b>12</b>	<b>144</b>	<b>18</b>	<b>8</b>

Sumber : Dinas Pendidikan Kabupaten Lamongan



**Tabel 4.1.5 Jumlah Sekolah, Murid, Guru dan Rasio Murid-Guru SD Negeri di Kecamatan Karanggeneng, 2018**

Desa/Kelurahan	Lembaga Sekolah	Gedung Sekolah	Ruang Kelas
(1)	(2)	(3)	(4)
1 Banjarmadu	1	1	6
2 Kalanganyar	1	1	6
3 Sungelebak	1	1	6
4 Kendalkemlagi	1	1	6
5 Mertani	2	2	12
6 Karanggeneng	1	1	10
7 Sumberwudi	1	1	12
8 Karangwungu	1	1	6
9 Jagran	1	1	6
10 Kawistolegi	1	1	7
11 Sonoadi	1	1	6
12 Latukan	1	1	7
13 Bantengputih	1	1	6
14 Guci	1	1	6
15 Kaligerman	1	1	6
16 Karangrejo	1	1	6
17 Tracal	-	-	-
18 Prijekngablak	1	1	6
<b>Kecamatan</b>	<b>18</b>	<b>18</b>	<b>120</b>

Sumber : Dinas Pendidikan Kabupaten Lamongan

Lanjutan Tabel 4.1.5

Desa/Kelurahan	Rombongan Belajar	Murid	Guru	Rasio Murid - Guru
(1)	(5)	(6)	(7)	(8)
1 Banjarmadu	6	145	7	21
2 Kalanganyar	6	49	9	5
3 Sungelebak	6	111	9	12
4 Kendalkemlagi	6	151	6	25
5 Mertani	12	127	14	9
6 Karanggeneng	9	169	12	14
7 Sumberwudi	6	50	6	8
8 Karangwungu	6	74	8	9
9 Jagran	6	82	9	9
10 Kawistolegi	6	42	8	5
11 Sonoadi	6	62	8	8
12 Latukan	6	122	9	14
13 Bantengputih	6	50	8	6
14 Guci	6	43	8	5
15 Kaligerman	6	20	8	3
16 Karangrejo	6	27	8	3
17 Tracal	-	-	-	-
18 Prijekngablak	6	97	8	12
<b>Kecamatan</b>	<b>111</b>	<b>1421</b>	<b>145</b>	<b>10</b>

Sumber : Dinas Pendidikan Kabupaten Lamongan

**Tabel 4.1.6 Jumlah Sekolah, Murid, Guru dan Rasio Murid-Guru MI Negeri di Kecamatan Karanggeneng, 2018**

	Desa/Kelurahan	Lembaga Sekolah	Gedung Sekolah	Ruang Kelas
	(1)	(2)	(3)	(4)
1	Banjarmadu	-	-	-
2	Kalanganyar	-	-	-
3	Sungelebak	-	-	-
4	Kendalkemlagi	-	-	-
5	Mertani	-	-	-
6	Karanggeneng	-	-	-
7	Sumberwudi	-	-	-
8	Karangwungu	-	-	-
9	Jagran	-	-	-
10	Kawistolegi	1	1	8
11	Sonoadi	-	-	-
12	Latukan	-	-	-
13	Bantengputih	-	-	-
14	Guci	-	-	-
15	Kaligerman	-	-	-
16	Karangrejo	-	-	-
17	Tracal	-	-	-
18	Prijekngablak	-	-	-
	<b>Kecamatan</b>	<b>1</b>	<b>1</b>	<b>8</b>

Sumber : Dinas Pendidikan Kabupaten Lamongan

Lanjutan Tabel 4.1.6

	Desa/Kelurahan	Rombongan Belajar	Murid	Guru	Rasio Murid - Guru
	(1)	(5)	(6)	(7)	(8)
1	Banjarmadu	-	-	-	-
2	Kalanganyar	-	-	-	-
3	Sungelebak	-	-	-	-
4	Kendalkemlagi	-	-	-	-
5	Mertani	-	-	-	-
6	Karanggeneng	-	-	-	-
7	Sumberwudi	-	-	-	-
8	Karangwungu	-	-	-	-
9	Jagran	-	-	-	-
10	Kawistolegi	6	306	30	10
11	Sonoadi	-	-	-	-
12	Latukan	-	-	-	-
13	Bantengputih	-	-	-	-
14	Guci	-	-	-	-
15	Kaligerman	-	-	-	-
16	Karangrejo	-	-	-	-
17	Tracal	-	-	-	-
18	Prijekngablak	-	-	-	-
	<b>Kecamatan</b>	<b>6</b>	<b>306</b>	<b>30</b>	<b>10</b>

Sumber : Dinas Pendidikan Kabupaten Lamongan

**Tabel 4.1.7 Jumlah Sekolah, Murid, Guru dan Rasio Murid-Guru MI Swasta di Kecamatan Karanggeneng, 2018**

	Desa/Kelurahan	Lembaga Sekolah	Gedung Sekolah	Ruang Kelas
	(1)	(2)	(3)	(4)
1	Banjarmadu	1	1	6
2	Kalanganyar	1	1	6
3	Sungelebak	2	2	12
4	Kendalkemlagi	2	2	12
5	Mertani	-	-	-
6	Karanggeneng	-	-	-
7	Sumberwudi	1	1	6
8	Karangwungu	-	-	-
9	Jagran	1	1	6
10	Kawistolegi	1	1	6
11	Sonoadi	-	-	-
12	Latukan	3	3	18
13	Bantengputih	2	2	12
14	Guci	1	1	6
15	Kaligerman	1	1	6
16	Karangrejo	1	1	6
17	Tracal	1	1	6
18	Prijekngablak	-	-	-
	<b>Kecamatan</b>	<b>18</b>	<b>18</b>	<b>108</b>

Sumber : Dinas Pendidikan Kabupaten Lamongan

Lanjutan Tabel 4.1.7

	Desa/Kelurahan	Rombongan Belajar	Murid	Guru	Rasio Murid - Guru <i>Pupils Ratio</i>
	(1)	(5)	(6)	(7)	(8)
1	Banjarmadu	6	245	13	19
2	Kalanganyar	6	183	12	15
3	Sungelebak	12	225	37	6
4	Kendalkemlagi	12	246	26	9
5	Mertani	-	-	-	-
6	Karanggeneng	-	-	-	-
7	Sumberwudi	6	223	21	11
8	Karangwungu	-	-	-	-
9	Jagran	6	73	11	7
10	Kawistolegi	6	74	29	3
11	Sonoadi	-	-	-	-
12	Latukan	18	274	32	9
13	Bantengputih	12	65	18	4
14	Guci	6	58	14	4
15	Kaligerman	6	31	11	3
16	Karangrejo	6	59	9	7
17	Tracal	6	129	15	9
18	Prijekngablak	-	-	-	-
	<b>Kecamatan</b>	<b>108</b>	<b>1885</b>	<b>248</b>	<b>8</b>

Sumber : Dinas Pendidikan Kabupaten Lamongan

**Tabel 4.1.8 Jumlah Sekolah, Murid, Guru dan Rasio Murid-Guru SMP Negeri di Kecamatan Karanggeneng, 2018**

	Desa/Kelurahan	Lembaga Sekolah	Gedung Sekolah	Ruang Kelas
	(1)	(2)	(3)	(4)
1	Banjarmadu	-	-	-
2	Kalanganyar	-	-	-
3	Sungelebak	-	-	-
4	Kendalkemlagi	-	-	-
5	Mertani	-	-	-
6	Karanggeneng	-	-	-
7	Sumberwudi	1	1	33
8	Karangwungu	-	-	-
9	Jagran	-	-	-
10	Kawistolegi	-	-	-
11	Sonoadi	-	-	-
12	Latukan	-	-	-
13	Bantengputih	-	-	-
14	Guci	-	-	-
15	Kaligerman	-	-	-
16	Karangrejo	-	-	-
17	Tracal	-	-	-
18	Prijekngablak	-	-	-
	<b>Kecamatan</b>	<b>1</b>	<b>1</b>	<b>33</b>

Sumber : Dinas Pendidikan Kabupaten Lamongan

Lanjutan Tabel 4.1.8

Desa/Kelurahan	Rombongan Belajar	Murid	Guru	Rasio Murid - Guru
(1)	(5)	(6)	(7)	(8)
1 Banjarmadu	-	-	-	-
2 Kalanganyar	-	-	-	-
3 Sungelebak	-	-	-	-
4 Kendalkemlagi	-	-	-	-
5 Mertani	-	-	-	-
6 Karanggeneng	-	-	-	-
7 Sumberwudi	28	775	54	14
8 Karangwungu	-	-	-	-
9 Jagran	-	-	-	-
10 Kawistolegi	-	-	-	-
11 Sonoadi	-	-	-	-
12 Latukan	-	-	-	-
13 Bantengputih	-	-	-	-
14 Guci	-	-	-	-
15 Kaligerman	-	-	-	-
16 Karangrejo	-	-	-	-
17 Tracal	-	-	-	-
18 Prijekngablak	-	-	-	-
<b>Kecamatan</b>	<b>28</b>	<b>775</b>	<b>54</b>	<b>14</b>

Sumber : Dinas Pendidikan Kabupaten Lamongan



**Tabel 4.1.9 Jumlah Sekolah, Murid, Guru dan Rasio Murid-Guru SMP Swasta di Kecamatan Karanggeneng, 2018**

	Desa/Kelurahan	Lembaga Sekolah	Gedung Sekolah	Ruang Kelas
	(1)	(2)	(3)	(4)
1	Banjarmadu	-	-	-
2	Kalanganyar	-	-	-
3	Sungelebak	1	1	9
4	Kendalkemlagi	-	-	-
5	Mertani	-	-	-
6	Karanggeneng	1	1	3
7	Sumberwudi	1	1	9
8	Karangwungu	-	-	-
9	Jagran	-	-	-
10	Kawistolegi	-	-	-
11	Sonoadi	-	-	-
12	Latukan	1	1	4
13	Bantengputih	-	-	-
14	Guci	-	-	-
15	Kaligerman	-	-	-
16	Karangrejo	-	-	-
17	Tracal	-	-	-
18	Prijekngablak	-	-	-
	<b>Kecamatan</b>	<b>4</b>	<b>4</b>	<b>25</b>

Sumber : Dinas Pendidikan Kabupaten Lamongan

Lanjutan Tabel 4.1.9

	Desa/Kelurahan	Rombongan Belajar	Murid	Guru	Rasio Murid - Guru
	(1)	(5)	(6)	(7)	(8)
1	Banjarmadu	-	-	-	-
2	Kalanganyar	-	-	-	-
3	Sungelebak	8	207	15	14
4	Kendalkemlagi	-	-	-	-
5	Mertani	-	-	-	-
6	Karanggeneng	3	28	4	7
7	Sumberwudi	9	224	14	16
8	Karangwungu	-	-	-	-
9	Jagran	-	-	-	-
10	Kawistolegi	-	-	-	-
11	Sonoadi	-	-	-	-
12	Latukan	5	115	6	19
13	Bantengputih	-	-	-	-
14	Guci	-	-	-	-
15	Kaligerman	-	-	-	-
16	Karangrejo	-	-	-	-
17	Tracal	-	-	-	-
18	Priekngablak	-	-	-	-
	<b>Kecamatan</b>	<b>25</b>	<b>574</b>	<b>39</b>	<b>15</b>

**Tabel 4.1.10 Jumlah Sekolah, Murid, Guru dan Rasio Murid-Guru MTs Swasta di Kecamatan Karanggeneng, 2018**

	Desa/Kelurahan	Lembaga Sekolah	Gedung Sekolah	Ruang Kelas
	(1)	(2)	(3)	(4)
1	Banjarmadu	1	1	3
2	Kalanganyar	1	1	3
3	Sungelebak	2	2	9
4	Kendalkemlagi	1	1	9
5	Mertani	-	-	-
6	Karanggeneng	-	-	-
7	Sumberwudi	-	-	-
8	Karangwungu	-	-	-
9	Jagran	-	-	-
10	Kawistolegi	1	1	12
11	Sonoadi	-	-	-
12	Latukan	-	-	-
13	Bantengputih	-	-	-
14	Guci	-	-	-
15	Kaligerman	-	-	-
16	Karangrejo	-	-	-
17	Tracal	1	1	9
18	Prijekngablak	-	-	-
	<b>Kecamatan</b>	<b>7</b>	<b>7</b>	<b>45</b>

Sumber : Dinas Pendidikan Kabupaten Lamongan

Lanjutan Tabel 4.1.10

	Desa/Kelurahan	Rombongan Belajar	Murid	Guru	Rasio Murid - Guru
	(1)	(5)	(6)	(7)	(8)
1	Banjarmadu	3	68	24	1
2	Kalanganyar	3	56	18	1
3	Sungelebak	9	984	84	2
4	Kendalkemlagi	9	74	18	1
5	Mertani	-	-	-	-
6	Karanggeneng	-	-	-	-
7	Sumberwudi	-	-	-	-
8	Karangwungu	-	-	-	-
9	Jagran	-	-	-	-
10	Kawistolegi	12	221	32	1
11	Sonoadi	-	-	-	-
12	Latukan	-	-	-	-
13	Bantengputih	-	-	-	-
14	Guci	-	-	-	-
15	Kaligerman	-	-	-	-
16	Karangrejo	-	-	-	-
17	Tracal	9	127	22	1
18	Prijekngablak	-	-	-	-
	<b>Kecamatan</b>	<b>45</b>	<b>1530</b>	<b>198</b>	<b>8</b>

Sumber : Dinas Pendidikan Kabupaten Lamongan

**Tabel 4.1.11 Jumlah Sekolah, Murid, Guru dan Rasio Murid-Guru SMA Swasta di Kecamatan Karanggeneng, 2018**

	Desa/Kelurahan	Lembaga Sekolah	Gedung Sekolah	Ruang Kelas
	(1)	(2)	(3)	(4)
1	Banjarmadu	-	-	-
2	Kalanganyar	-	-	-
3	Sungelebak	1	1	9
4	Kendalkemlagi	-	-	-
5	Mertani	-	-	-
6	Karanggeneng	1	1	9
7	Sumberwudi	1	1	13
8	Karangwungu	-	-	-
9	Jagran	-	-	-
10	Kawistolegi	-	-	-
11	Sonoadi	-	-	-
12	Latukan	-	-	-
13	Bantengputih	-	-	-
14	Guci	-	-	-
15	Kaligerman	-	-	-
16	Karangrejo	-	-	-
17	Tracal	-	-	-
18	Priekngablak	-	-	-
	<b>Kecamatan</b>	<b>3</b>	<b>3</b>	<b>31</b>

Sumber : Dinas Pendidikan Kabupaten Lamongan

Lanjutan Tabel 4.1.11

	Desa/Kelurahan	Rombongan Belajar	Murid	Guru	Rasio Murid - Guru
	(1)	(5)	(6)	(7)	(8)
1	Banjarmadu	-	-	-	-
2	Kalanganyar	-	-	-	-
3	Sungelebak	8	156	20	8
4	Kendalkemlagi	-	-	-	-
5	Mertani	-	-	-	-
6	Karanggeneng	7	165	17	10
7	Sumberwudi	13	339	23	15
8	Karangwungu	-	-	-	-
9	Jagran	-	-	-	-
10	Kawistolegi	-	-	-	-
11	Sonoadi	-	-	-	-
12	Latukan	-	-	-	-
13	Bantengputih	-	-	-	-
14	Guci	-	-	-	-
15	Kaligerman	-	-	-	-
16	Karangrejo	-	-	-	-
17	Tracal	-	-	-	-
18	Prijekngablak	-	-	-	-
	<b>Kecamatan</b>	<b>28</b>	<b>660</b>	<b>60</b>	<b>11</b>

Sumber : Dinas Pendidikan Kabupaten Lamongan

**Tabel 4.1.12 Jumlah Sekolah, Murid, Guru dan Rasio Murid-Guru MA Swasta di Kecamatan Karanggeneng, 2018**

	Desa/Kelurahan	Lembaga Sekolah	Gedung Sekolah	Ruang Kelas
	(1)	(2)	(3)	(4)
1	Banjarmadu	-	-	-
2	Kalanganyar	-	-	-
3	Sungelebak	1	1	32
4	Kendalkemlagi	-	-	-
5	Mertani	-	-	-
6	Karanggeneng	-	-	-
7	Sumberwudi	-	-	-
8	Karangwungu	-	-	-
9	Jagran	-	-	-
10	Kawistolegi	1	1	6
11	Sonoadi	-	-	-
12	Latukan	-	-	-
13	Bantengputih	-	-	-
14	Guci	-	-	-
15	Kaligerman	-	-	-
16	Karangrejo	-	-	-
17	Tracal	-	-	-
18	Prijekngablak	-	-	-
	<b>Kecamatan</b>	<b>2</b>	<b>2</b>	<b>38</b>

Sumber : Dinas Pendidikan Kabupaten Lamongan

Lanjutan Tabel 4.1.12

	Desa/Kelurahan	Rombongan Belajar	Murid	Guru	Rasio Murid - Guru
	(1)	(5)	(6)	(7)	(8)
1	Banjarmadu	-	-	-	-
2	Kalanganyar	-	-	-	-
3	Sungelebak	42	1.243	82	15
4	Kendalkemlagi	-	-	-	-
5	Mertani	-	-	-	-
6	Karanggeneng	-	-	-	-
7	Sumberwudi	-	-	-	-
8	Karangwungu	-	-	-	-
9	Jagran	-	-	-	-
10	Kawistolegi	6	186	26	7
11	Sonoadi	-	-	-	-
12	Latukan	-	-	-	-
13	Bantengputih	-	-	-	-
14	Guci	-	-	-	-
15	Kaligerman	-	-	-	-
16	Karangrejo	-	-	-	-
17	Tracal	-	-	-	-
18	Prijekngablak	-	-	-	-
	<b>Kecamatan</b>	<b>48</b>	<b>1429</b>	<b>108</b>	<b>13</b>

Sumber : Dinas Pendidikan Kabupaten Lamongan



**Tabel 4.1.13 Jumlah Sekolah, Murid, Guru dan Rasio Murid-Guru SMK Swasta di Kecamatan Karanggeneng, 2018**

	Desa/Kelurahan	Lembaga Sekolah	Gedung Sekolah	Ruang Kelas
	(1)	(2)	(3)	(4)
1	Banjarmadu	1	1	7
2	Kalanganyar	-	-	-
3	Sungelebak	1	1	27
4	Kendalkemlagi	-	-	-
5	Mertani	-	-	-
6	Karanggeneng	1	1	6
7	Sumberwudi	-	-	-
8	Karangwungu	-	-	-
9	Jagran	-	-	-
10	Kawistolegi	-	-	-
11	Sonoadi	-	-	-
12	Latukan	-	-	-
13	Bantengputih	-	-	-
14	Guci	-	-	-
15	Kaligerman	-	-	-
16	Karangrejo	-	-	-
17	Tracal	-	-	-
18	Prijekngablak	-	-	-
	<b>Kecamatan</b>	<b>3</b>	<b>3</b>	<b>40</b>

Sumber : Dinas Pendidikan Kabupaten Lamongan

Lanjutan Tabel 4.1.13

	Desa/Kelurahan	Rombongan Belajar	Murid	Guru	Rasio Murid - Guru
	(1)	(5)	(6)	(7)	(8)
1	Banjarmadu	11	202	25	8
2	Kalanganyar	-	-	-	-
3	Sungelebak	26	756	38	20
4	Kendalkemlagi	-	-	-	-
5	Mertani	-	-	-	-
6	Karanggeneng	6	86	5	17
7	Sumberwudi	-	-	-	-
8	Karangwungu	-	-	-	-
9	Jagran	-	-	-	-
10	Kawistolegi	-	-	-	-
11	Sonoadi	-	-	-	-
12	Latukan	-	-	-	-
13	Bantengputih	-	-	-	-
14	Guci	-	-	-	-
15	Kaligerman	-	-	-	-
16	Karangrejo	-	-	-	-
17	Tracal	-	-	-	-
18	Prijekngablak	-	-	-	-
	<b>Kecamatan</b>	<b>43</b>	<b>1044</b>	<b>68</b>	<b>15</b>

Sumber : Dinas Pendidikan Kabupaten Lamongan

**Tabel 4.2.1 Jumlah Fasilitas Olahraga Menurut Desa dan Jenis Olahraga di Kecamatan Karanggeneng, 2018**

<b>Desa/Kelurahan</b>	<b>Sepak Bola</b>	<b>Bola Volly</b>	<b>Bulu Tangkis</b>	<b>Tenis</b>	<b>Bela Diri (Silat)</b>	<b>Futsal</b>	<b>Bilyard</b>	<b>Jumlah</b>
(1)	(2)	(3)	(4)	(5)	(6)	(7)	(8)	(9)
1 Banjarmadu	1	1	-	-	-	1	-	3
2 Kalanganyar	-	1	1	-	1	-	-	3
3 Sungelebak	1	1	1	-	1	-	-	4
4 Kendalkemlagi	1	1	1	-	1	1	-	5
5 Mertani	-	1	1	-	-	-	-	2
6 Karanggeneng	1	1	1	-	1	-	-	4
7 Sumberwudi	1	1	-	-	-	-	-	2
8 Karangwungu	-	1	1	-	-	-	-	2
9 Jagran	1	1	-	-	-	-	-	2
10 Kawistolegi	1	1	-	-	1	-	-	3
11 Sonoadi	1	1	-	-	1	-	-	3
12 Latukan	1	1	-	-	1	-	-	3
13 Bantengputih	1	1	1	-	-	-	-	3
14 Guci	-	1	1	-	1	-	-	3
15 Kaligerman	1	1	-	-	-	-	-	2
16 Karangrejo	-	1	-	-	-	-	-	1
17 Tracal	1	1	-	-	1	-	-	3
18 Prijekngablak	1	1	-	-	1	-	-	3
<b>Kecamatan</b>	<b>13</b>	<b>18</b>	<b>8</b>		<b>10</b>	<b>2</b>	<b>-</b>	<b>51</b>

Sumber : Kantor Desa

**Tabel 4.2.2 Jumlah Fasilitas Kesehatan Menurut Desa di Kecamatan Karanggeneng, 2018**

Desa/Kelurahan	Rumah Sakit Umum	Rumah Sakit Bersalin	Klinik	Klinik Rawat Inap
(1)	(2)	(3)	(4)	(5)
1 Banjarmadu	-	-	-	-
2 Kalanganyar	-	-	-	-
3 Sungelebak	-	-	-	-
4 Kendalkemlagi	-	-	1	1
5 Mertani	-	-	-	-
6 Karanggeneng	-	1	-	-
7 Sumberwudi	-	-	1	1
8 Karangwungu	-	-	-	-
9 Jagran	-	-	-	-
10 Kawistolegi	-	-	-	-
11 Sonoadi	-	-	1	1
12 Latukan	-	-	-	-
13 Bantengputih	-	-	-	-
14 Guci	-	-	-	-
15 Kaligerman	-	-	-	-
16 Karangrejo	-	-	-	-
17 Tracal	-	-	-	-
18 Prijekngablak	-	-	-	-
<b>Kecamatan</b>	<b>0</b>	<b>1</b>	<b>3</b>	<b>3</b>

Sumber : Dinas Kesehatan Kab. Lamongan

Lanjutan Tabel 4.2.2

Desa/Kelurahan	Puskesmas	Puskesmas Pembantu	Apotek
(1)	(6)	(7)	(8)
1 Banjarmadu	-	-	-
2 Kalanganyar	-	-	-
3 Sungelebak	-	1	-
4 Kendalkemlagi	-	-	-
5 Mertani	-	-	-
6 Karanggeneng	1	-	1
7 Sumberwudi	-	-	1
8 Karangwungu	-	-	-
9 Jagran	-	-	-
10 Kawistolegi	-	-	-
11 Sonoadi	-	1	-
12 Latukan	-	1	-
13 Bantengputih	-	-	-
14 Guci	-	-	-
15 Kaligerman	-	-	-
16 Karangrejo	-	-	-
17 Tracal	-	1	-
18 Prijekngablak	-	-	-
<b>Kecamatan</b>	<b>1</b>	<b>4</b>	<b>2</b>

Sumber : Dinas Kesehatan Kab. Lamongan

**Tabel 4.2.3 Jumlah Tenaga Kesehatan Menurut Desa di Kecamatan Karanggeneng, 2018**

Desa/Kelurahan	Dokter	Bidan	Perawat	Dukun Bayi
(1)	(2)	(3)	(4)	(5)
1 Banjarmadu	1	1	5	-
2 Kalanganyar	1	1	1	2
3 Sungelebak	5	2	6	-
4 Kendalkemlagi	2	1	3	3
5 Mertani	-	1	1	1
6 Karanggeneng	4	2	1	-
7 Sumberwudi	2	2	1	-
8 Karangwungu	-	1	3	-
9 Jagran	-	1	2	-
10 Kawistolegi	1	1	2	-
11 Sonoadi	-	4	2	-
12 Latukan	-	1	4	-
13 Bantengputih	1	1	3	1
14 Guci	-	1	2	-
15 Kaligerman	-	1	2	-
16 Karangrejo	-	1	2	1
17 Tracal	-	1	2	-
18 Prijekngablak	-	1	1	2
<b>Kecamatan</b>	<b>17</b>	<b>24</b>	<b>43</b>	<b>10</b>

Sumber : Dinas Kesehatan Kab. Lamongan

**Tabel 4.3.1 Jumlah Penduduk Menurut Agama di Kecamatan Karanggeneng, 2018**

Desa/Kelurahan	Islam	Katholik	Protestan	Hindu	Budha
(1)	(2)	(3)	(4)	(5)	(6)
1 Banjarmadu	4.262	-	-	-	-
2 Kalanganyar	2.859	-	-	-	-
3 Sungelebak	5.024	-	-	-	-
4 Kendalkemlagi	4.648	-	-	-	-
5 Mertani	1.857	-	-	-	-
6 Karanggeneng	2.011	-	-	-	-
7 Sumberwudi	1.739	-	-	-	-
8 Karangwungu	1.803	-	-	-	-
9 Jagran	2.419	-	-	-	-
10 Kawistolegi	2.745	-	-	-	-
11 Sonoadi	1.547	-	-	-	-
12 Latukan	5.075	-	-	-	-
13 Bantengputih	2.670	-	-	-	-
14 Guci	1.743	-	-	-	-
15 Kaligerman	1.121	-	-	-	-
16 Karangrejo	1.098	-	-	-	-
17 Tracal	2.902	-	-	-	-
18 Prijekngablak	2.165	-	-	-	-
<b>Kecamatan</b>	<b>47.688</b>	<b>0</b>	<b>0</b>	<b>0</b>	<b>0</b>

Sumber: KUA/PPAI Kecamatan Karanggeneng

**Tabel 4.3.2 Jumlah Tempat Peribadatan di Kecamatan Karanggeneng, 2018**

	Desa/Kelurahan	Masjid	Mushola	Gereja	Pura	Wihara
	(1)	(2)	(3)	(4)	(5)	(6)
1	Banjarmadu	3	21	-	-	-
2	Kalanganyar	1	26	-	-	-
3	Sungelebak	2	46	-	-	-
4	Kendalkemlagi	2	27	-	-	-
5	Mertani	2	7	-	-	-
6	Karanggeneng	1	6	-	-	-
7	Sumberwudi	3	18	-	-	-
8	Karangwungu	1	7	-	-	-
9	Jagran	2	13	-	-	-
10	Kawistolegi	2	9	-	-	-
11	Sonoadi	3	4	-	-	-
12	Latukan	1	27	-	-	-
13	Bantengputih	5	8	-	-	-
14	Guci	1	6	-	-	-
15	Kaligerman	1	4	-	-	-
16	Karangrejo	3	5	-	-	-
17	Tracal	2	20	-	-	-
18	Prijekngablak	3	11	-	-	-
	<b>Kecamatan</b>	<b>38</b>	<b>265</b>	<b>0</b>	<b>0</b>	<b>0</b>

Sumber : KUA / PPAI Kecamatan Karanggeneng



**Tabel 4.3.3 Nikah, Talak, Cerai, dan Rujuk di Kecamatan Karanggeneng, 2018**

Desa/Kelurahan	Nikah	Talak	Cerai	Rujuk
(1)	(2)	(3)	(4)	(5)
1 Banjarmadu	39	-	3	-
2 Kalanganyar	29	-	2	-
3 Sungelebak	40	1	6	-
4 Kendalkemlagi	41	-	1	-
5 Mertani	12	-	2	-
6 Karanggeneng	12	-	2	-
7 Sumberwudi	19	-	2	-
8 Karangwungu	11	2	1	-
9 Jagran	18	-	2	-
10 Kawistolegi	17	-	-	-
11 Sonoadi	5	-	1	-
12 Latukan	43	2	3	-
13 Bantengputih	9	-	1	-
14 Guci	18	-	2	-
15 Kaligerman	10	-	-	-
16 Karangrejo	5	-	2	-
17 Tracal	19	-	-	-
18 Prijekngablak	9	2	1	-
<b>Kecamatan</b>	<b>356</b>	<b>7</b>	<b>31</b>	<b>0</b>

Sumber : KUA / PPAI Kecamatan Karanggeneng

**Tabel 4.3.4 Peserta KB Aktif Menurut Alat Kontrasepsi di Kecamatan Karanggeneng, 2018**

Desa/Kelurahan	IUD	MOW/M OP	Kondom	Implant	Sunti	Pil	Jumlah
(1)	(2)	(3)	(4)	(5)	(6)	(7)	(8)
1 Banjarmadu	34	24	17	46	366	238	725
2 Kalanganyar	20	52	12	47	210	130	471
3 Sungelebak	35	40	5	13	109	61	263
4 Kendalkemlagi	48	34	10	28	212	123	455
5 Mertani	15	1	2	45	160	85	308
6 Karanggeneng	14	14	5	11	179	107	330
7 Sumberwudi	31	35	7	128	348	261	810
8 Karangwungu	16	13	2	348	387	262	1.028
9 Jagran	22	3		387	72	53	537
10 Kawistolegi	12	21		72	170	127	402
11 Sonoadi	5	4	3	170	119	85	386
12 Latukan	48	14	6	119	464	158	809
13 Bantengputih	8	11	3	464	169	35	690
14 Guci	21	3	6	169	292	82	573
15 Kaligerman	5	2	3	292	130	68	500
16 Karangrejo	4	7	1	130	228	130	500
17 Tracal	14	10	4	228	175	117	548
18 Prijekngablak	8	10	3	175	99	63	358
<b>Kecamatan</b>	<b>360</b>	<b>298</b>	<b>89</b>	<b>2.872</b>	<b>3.889</b>	<b>2.185</b>	<b>9.693</b>

**Tabel 4.3.5 Wanita Usia Subur (WUS) dan Pasangan Usia Subur (PUS) di Kecamatan Karanggeneng, 2018**

Desa/Kelurahan	WUS	PUS
(1)	(2)	(3)
1 Banjarmadu	888	1.070
2 Kalanganyar	588	716
3 Sungelebak	329	398
4 Kendalkemlagi	546	658
5 Mertani	410	495
6 Karanggeneng	408	491
7 Sumberwudi	1.009	1.213
8 Karangwungu	923	1.116
9 Jagran	232	279
10 Kawistolegi	437	528
11 Sonoadi	275	333
12 Latukan	918	1.103
13 Bantengputih	273	327
14 Guci	498	599
15 Kaligerman	313	379
16 Karangrejo	517	623
17 Tracal	444	540
18 Prijekngablak	233	281
<b>Kecamatan</b>	<b>9.241</b>	<b>11.149</b>

# 5 PERTANIAN



## ULASAN

Komoditas tanaman bahan makanan yang menjadi unggulan dari Kecamatan Karanggeneng adalah padi. Pada Tahun 2018 ini tercatat produksi lebih dari 31 Ribuu Ton Gabah Kering Giling dari luas tanam 4.300 Ha atau dengan produktivitas 7,2 Ton/Ha.

Desa Latukan merupakan Desa dengan produksi padi terbesar yaitu 5,2 Ribu Ton GKG. Sedangkan Desa Karanggeneng memproduksi padi paling rendah yaitu sekitar 827 Ton GKG selama Tahun 2018. Produksi Komoditas lain berturut-turut Jagung 4,5 ribu Ton dan Kacang Hijau 306 Ton.

Jumlah ternak sapi pada tahun 2018 ini sebanyak 1.316 ekor dan ternak kecil (kambing/domba) sebanyak 6.303 ekor. Tiga desa dengan populasi ternak sapi terbanyak adalah Desa Prijekngablak sebanyak 205 ekor, Desa Jagran 135 ekor dan Desa Latukan 118 ekor.

Kecamatan Karanggeneng juga merupakan sentra budidaya unggas. Pada Tahun 2017, terdapat 42 ribu ekor ayam buras, 423 ribu ayam ras dan 6 ribu ayam petelur. Budidaya ayam pedaging terbanyak berada di Desa Sumberwudi yaitu sebesar 152727 ekor, diikuti Desa Karanggeneng 77.545 ekor dan Desa Jagran 76.348 ekor. Sedangkan untuk budidaya ayam petelur tersentral pada Desa Karanggeneng yaitu dari 6 ribu ekor.

**Tabel 5.1.1 Luas Wilayah Menurut Jenis Penggunaan Lahan di Kecamatan Karanggeneng (Ha), 2018**

Desa/Kelurahan	Lahan Pertanian		Lahan Bukan Pertanian	Jumlah
	Sawah	Bukan Sawah		
(1)	(2)	(3)	(4)	(5)
1 Banjarmadu	218,00	17,20	-	235,20
2 Kalanganyar	122,00	-	-	122,00
3 Sungelebak	237,00	-	-	237,00
4 Kendalkemlagi	291,00	-	-	291,00
5 Mertani	300,00	-	-	300,00
6 Karanggeneng	72,00	7,50	-	79,50
7 Sumberwudi	122,00	7,50	-	129,50
8 Karangwungu	91,00	10,20	-	101,20
9 Jagran	80,00	32,00	-	112,00
10 Kawistolegi	171,00	22,10	-	193,10
11 Sonoadi	68,00	12,20	-	80,20
12 Latukan	379,00	27,00	-	406,00
13 Bantengputih	188,00	17,00	-	205,00
14 Guci	89,00	22,00	-	111,00
15 Kaligerman	92,00	7,10	-	99,10
16 Karangrejo	86,00	18,40	-	104,40
17 Tracal	104,00	47,00	-	151,00
18 Prijekngablak	73,00	24,20	-	97,20
<b>Kecamatan</b>	<b>2.783,00</b>	<b>271,40</b>	<b>0,00</b>	<b>3.054,40</b>

Sumber : UPT Pertanian Kecamatan Karanggeneng

Lanjutan Tabel 5.1.1

Desa/Kelurahan	Bangunan, Pekarangan dan	Hutan Negara	Rawa Tidak Ditanami	Lainnya (Kuburan, Lapangan dsb.)	Jumlah
(1)	(6)	(7)	(8)	(9)	(10)
1 Banjarmadu	35,00	-	-	22,30	270,20
2 Kalanganyar	26,90	-	-	9,60	148,90
3 Sungelebak	32,40	-	-	10,50	269,40
4 Kendalkemlagi	40,00	-	-	4,70	331,00
5 Mertani	23,00	-	-	5,40	323,00
6 Karanggeneng	19,60	-	-	6,20	99,10
7 Sumberwudi	34,20	-	-	7,00	163,70
8 Karangwungu	18,00	-	-	11,80	119,20
9 Jagran	21,40	-	-	4,40	133,40
10 Kawistolegi	35,00	-	-	5,40	228,10
11 Sonoadi	21,00	-	-	0,90	101,20
12 Latukan	59,10	-	-	10,90	465,10
13 Bantengputih	18,00	-	-	13,40	223,00
14 Guci	10,00	-	-	5,50	121,00
15 Kaligerman	15,20	-	-	12,30	114,30
16 Karangrejo	19,00	-	-	2,80	123,40
17 Tracal	14,00	-	-	3,70	165,00
18 Prijekngablak	15,30	-	-	2,90	112,50
<b>Kecamatan</b>	<b>457,10</b>	<b>0,00</b>	<b>0,00</b>	<b>139,70</b>	<b>3.511,50</b>

Sumber : UPT Pertanian Kecamatan Karanggeneng

**Tabel 5.1.2 Luas Lahan Sawah Menurut Jenis Pengairan di Kecamatan Karanggeneng (Ha), 2018**

Desa/Kelurahan	Jenis Pengairan				Jumlah
	Teknis	Setengah Teknis	Sederhana	Tadah Hujan	
(1)	(2)	(3)	(4)	(5)	(6)
1 Banjarmadu	-	-	218,00	-	218,00
2 Kalanganyar	-	-	122,00	-	122,00
3 Sungelebak	-	-	213,00	24,00	213,00
4 Kendalkemlagi	100,00	-	-	191,00	100,00
5 Mertani	300,00	-	-	-	300,00
6 Karanggeneng	72,00	-	-	-	72,00
7 Sumberwudi	122,00	-	-	-	122,00
8 Karangwungu	76,00	15,00	-	-	91,00
9 Jagran	58,00	22,00	-	-	80,00
10 Kawistolegi	151,00	20,00	-	-	171,00
11 Sonoadi	68,00	-	-	-	68,00
12 Latukan	368,00	-	11,00	-	379,00
13 Bantengputih	151,00	-	37,00	-	188,00
14 Guci	89,00	-	-	-	89,00
15 Kaligerman	92,00	-	-	-	92,00
16 Karangrejo	50,00	36,00	-	-	86,00
17 Tracal	-	-	-	104,00	0,00
18 Prijekngablak	-	-	-	73,00	0,00
<b>Kecamatan</b>	<b>1.697,00</b>	<b>93,00</b>	<b>601,00</b>	<b>392,00</b>	<b>2.391,00</b>

Sumber : UPT Pertanian Kecamatan Karanggeneng



**Tabel 5.1.3 Luas Panen, Produksi dan Produktivitas Padi di Kecamatan Karanggeneng, 2018**

<b>Desa/Kelurahan</b>	<b>Luas Panen</b>	<b>Produksi</b>	<b>Produktivitas</b>
(1)	(2)	(3)	(4)
1 Banjarmadu	305,00	2.196	7,20
2 Kalanganyar	139,00	994	7,15
3 Sungelebak	254,00	1.816	7,15
4 Kendalkemlagi	295,00	2.124	7,20
5 Mertani	399,00	2.873	7,20
6 Karanggeneng	116,00	827	7,13
7 Sumberwudi	156,00	1.123	7,20
8 Karangwungu	184,00	1.334	7,25
9 Jagran	152,00	1.102	7,25
10 Kawistolegi	309,00	2.225	7,20
11 Sonoadi	136,00	986	7,25
12 Latukan	720,00	5.256	7,30
13 Bantengputih	335,00	2.446	7,30
14 Guci	188,00	1.344	7,15
15 Kaligerman	140,00	1.008	7,20
16 Karangrejo	114,00	815	7,15
17 Tracal	146,00	1.051	7,20
18 Prijekngablak	212,00	1.526	7,20
<b>Kecamatan</b>	<b>4.300,00</b>	<b>31.046</b>	<b>7,22</b>

Sumber : UPT Pertanian Kecamatan Karanggeneng

**Tabel 5.1.4 Luas Panen, Produksi dan Produktivitas Jagung di Kecamatan Karanggeneng, 2018**

<b>Desa/Kelurahan</b>	<b>Luas Panen</b>	<b>Produksi</b>	<b>Produktivitas</b>
(1)	(2)	(3)	(4)
1 Banjarmadu	88	528	6,00
2 Kalanganyar	15	90	6,00
3 Sungelebak	12	72	6,00
4 Kendalkemlagi	5	31	6,10
5 Mertani	45	270	6,00
6 Karanggeneng	15	90	6,00
7 Sumberwudi	19	116	6,10
8 Karangwungu	52	317	6,10
9 Jagran	71	426	6,00
10 Kawistolegi	89	534	6,00
11 Sonoadi	26	159	6,10
12 Latukan	65	403	6,20
13 Bantengputih	48	293	6,10
14 Guci	26	159	6,10
15 Kaligerman	13	78	6,00
16 Karangrejo	33	198	6,00
17 Tracal	79	482	6,10
18 Prijekngablak	49	299	6,10
<b>Kecamatan</b>	<b>750</b>	<b>4.543</b>	<b>6,06</b>

Sumber : UPT Pertanian Kecamatan Karanggeneng

**Tabel 5.1.5 Luas Panen, Produksi dan Produktivitas Kacang Hijau di Kecamatan Karanggeneng, 2018**

Desa/Kelurahan	Luas Panen	Produksi	Produktivitas
(1)	(2)	(3)	(4)
1 Banjarmadu	-	-	-
2 Kalanganyar	-	-	-
3 Sungelebak	-	-	-
4 Kendalkemlagi	-	-	-
5 Mertani	-	-	-
6 Karanggeneng	-	-	-
7 Sumberwudi	-	-	-
8 Karangwungu	-	-	-
9 Jagran	-	-	-
10 Kawistolegi	-	-	-
11 Sonoadi	-	-	-
12 Latukan	-	-	-
13 Bantengputih	-	-	-
14 Guci	-	-	-
15 Kaligerman	-	-	-
16 Karangrejo	-	-	-
17 Tracal	11	124	11,27
18 Prijekngablak	15	182	12,13
<b>Kecamatan</b>	<b>26</b>	<b>306</b>	<b>11,77</b>

Sumber : UPT Pertanian Kecamatan Karanggeneng

**Tabel 5.2.1 Luas Panen, Produksi dan Produktivitas Buah-buahan Melon di Kecamatan Karanggeneng, 2018**

<b>Desa/Kelurahan</b>	<b>Luas Panen</b>	<b>Produksi</b>	<b>Produktivitas</b>
(1)	(2)	(3)	(4)
1 Banjarmadu	-	-	-
2 Kalanganyar	-	-	-
3 Sungelebak	-	-	-
4 Kendalkemlagi	-	-	-
5 Mertani	-	-	-
6 Karanggeneng	-	-	-
7 Sumberwudi	-	-	-
8 Karangwungu	-	-	-
9 Jagran	-	-	-
10 Kawistolegi	-	-	-
11 Sonoadi	2	305	152,50
12 Latukan	7	1.075	153,57
13 Bantengputih	5	782	156,40
14 Guci	-	-	-
15 Kaligerman	-	-	-
16 Karangrejo	-	-	-
17 Tracal	-	-	-
18 Prijekngablak	-	-	-
<b>Kecamatan</b>	<b>14</b>	<b>2.162</b>	<b>154,43</b>

*Sumber : UPT Pertanian Kecamatan Karanggeneng*

**Tabel 5.2.2 Luas Panen, Produksi dan Produktivitas Buah-buahan Semangka di Kecamatan Karanggeneng, 2018**

<b>Desa/Kelurahan</b>	<b>Luas Panen</b>	<b>Produksi</b>	<b>Produktivitas</b>
(1)	(2)	(3)	(4)
1 Banjarmadu	-	-	-
2 Kalanganyar	-	-	-
3 Sungelebak	-	-	-
4 Kendalkemlagi	-	-	-
5 Mertani	-	-	-
6 Karanggeneng	-	-	-
7 Sumberwudi	-	-	-
8 Karangwungu	-	-	-
9 Jagran	-	-	-
10 Kawistolegi	23	57.500	2.500
11 Sonoadi	14	39.500	2.821
12 Latukan	43	115.000	2.674
13 Bantengputih	31	75.000	2.419
14 Guci	14	38.000	2.714
15 Kaligerman	-	-	-
16 Karangrejo	-	-	-
17 Tracal	-	-	-
18 Prijekngablak	-	-	-
<b>Kecamatan</b>	<b>125</b>	<b>325.000</b>	<b>2.600</b>

**Tabel 5.2.3 Luas Panen, Produksi dan Produktivitas Buah-buahan Garbis di Kecamatan Karanggeneng, 2018**

Desa/Kelurahan	Luas Panen	Produksi	Produktivitas
(1)	(2)	(3)	(4)
1 Banjarmadu	-	-	-
2 Kalanganyar	-	-	-
3 Sungelebak	-	-	-
4 Kendalkemlagi	-	-	-
5 Mertani	-	-	-
6 Karanggeneng	-	-	-
7 Sumberwudi	-	-	-
8 Karangwungu	-	-	-
9 Jagran	-	-	-
10 Kawistolegi	19	56.000	2.947
11 Sonoadi	14	42.500	3.036
12 Latukan	141	424.000	3.007
13 Bantengputih	55	165.000	3.000
14 Guci	11	32.500	2.955
15 Kaligerman	-	-	-
16 Karangrejo	-	-	-
17 Tracal	-	-	-
18 Prijekngablak	-	-	-
<b>Kecamatan</b>	<b>240</b>	<b>720.000</b>	<b>3.000,00</b>

Sumber : UPT Pertanian Kecamatan Karanggeneng

**Tabel 5.3.1 Jumlah Kelompok Tani Kecamatan Karanggeneng, 2018**

Desa/Kelurahan	Jumlah Kelompok	Kelas			
		Pemula	Lanjut	Madya	Utama
(1)	(2)	(3)	(4)	(5)	(6)
1 Banjarmadu	3	2	1	-	-
2 Kalanganyar	2	1	1	-	-
3 Sungelebak	4	-	4	-	-
4 Kendalkemlagi	2	-	2	-	-
5 Mertani	4	-	2	2	-
6 Karanggeneng	3	-	2	1	-
7 Sumberwudi	3	1	1	1	-
8 Karangwungu	3	2	1	-	-
9 Jagran	2	-	1	1	-
10 Kawistolegi	4	-	2	2	-
11 Sonoadi	2	-	2	-	-
12 Latukan	7	-	4	3	-
13 Bantengputih	3	-	2	1	-
14 Guci	2	-	2	-	-
15 Kaligerman	2	-	2	-	-
16 Karangrejo	3	-	2	1	-
17 Tracal	2	-	1	1	-
18 Prijekngablak	6	1	2	3	-
<b>Kecamatan</b>	<b>57</b>	<b>7</b>	<b>34</b>	<b>16</b>	<b>0</b>

Sumber : UPT Pertanian Kecamatan Karanggeneng

**Tabel 5.3.2 Jumlah Alat-alat Pertanian di Kecamatan Karanggeneng, 2018**

Desa/Kelurahan	Hand Sprayer	Pompa Air	Hand Traktor	RMU/Huller	Kios Saprotan
(1)	(2)	(3)	(4)	(5)	(6)
1 Banjarmadu	-	7	3	25	-
2 Kalanganyar	-	9	1	1	-
3 Sungelebak	-	20	-	11	1
4 Kendalkemlagi	-	24	-	9	4
5 Mertani	-	26	3	-	-
6 Karanggeneng	-	9	-	-	2
7 Sumberwudi	-	19	1	1	1
8 Karangwungu	-	7	2	-	-
9 Jagran	-	5	2	-	-
10 Kawistolegi	-	1	-	2	1
11 Sonoadi	-	-	1	1	-
12 Latukan	1	-	1	1	1
13 Bantengputih	-	-	1	-	-
14 Guci	-	-	1	-	1
15 Kaligerman	-	-	-	1	-
16 Karangrejo	1	-	-	-	-
17 Tracal	1	-	-	-	-
18 Prijekngablak	-	-	-	-	-
<b>Kecamatan</b>	<b>3</b>	<b>127</b>	<b>16</b>	<b>52</b>	<b>11</b>

Sumber : UPT Pertanian Kecamatan Karanggeneng



**Tabel 5.4.1 Populasi Ternak Besar dan Kecil Kecamatan Karanggeneng, 2018**

Desa/Kelurahan	Sapi	Kerbau	Kambing	Domba	Kuda
(1)	(2)	(3)	(4)	(5)	(6)
1 Banjarmadu	52	-	226	256	-
2 Kalanganyar	49	-	57	241	-
3 Sungelebak	12	-	52	69	-
4 Kendalkemlagi	103	-	457	244	-
5 Mertani	36	-	23	39	-
6 Karanggeneng	29	-	258	44	-
7 Sumberwudi	45	-	56	61	-
8 Karangwungu	80	-	52	242	-
9 Jagran	135	-	359	146	-
10 Kawistolegi	85	-	67	37	-
11 Sonoadi	37	-	61	236	-
12 Latukan	118	-	261	62	-
13 Bantengputih	14	-	185	330	-
14 Guci	71	-	192	291	-
15 Kaligerman	53	-	186	34	-
16 Karangrejo	83	-	187	38	-
17 Tracal	109	-	349	227	-
18 Prijekngablak	205	-	426	252	-
<b>Kecamatan</b>	<b>1.316</b>	<b>0</b>	<b>3.454</b>	<b>2.849</b>	<b>0</b>

Sumber : UPT Dinas Peternakan dan Kesehatan Hewan Kecamatan Karanggeneng

**Tabel 5.4.2 Populasi Ternak Unggas Kecamatan Karanggeneng, 2018**

Desa/Kelurahan	Ayam Buras	Ayam Pedaging	Ayam Petelur	Itik	Itik Manila
(1)	(2)	(3)	(4)	(5)	(6)
1 Banjarmadu	2.619	-	-	120	25
2 Kalanganyar	2.512	-	-	135	19
3 Sungelebak	2.210	-	-	86	23
4 Kendalkemlagi	2.280	-	-	161	48
5 Mertani	1.981	-	-	111	27
6 Karanggeneng	2.101	77.545	6.024	101	15
7 Sumberwudi	2.401	152.727	-	116	29
8 Karangwungu	2.212	-	-	122	37
9 Jagran	2.991	76.348	-	116	25
10 Kawistolegi	2.101	65.755	-	128	18
11 Sonoadi	1.892	50.846	-	111	20
12 Latukan	2.211	-	-	154	9
13 Bantengputih	2.321	-	-	126	32
14 Guci	2.372	-	-	134	21
15 Kaligerman	2.173	-	-	178	12
16 Karangrejo	3.275	-	-	156	8
17 Tracal	2.420	-	-	122	42
18 Prijekngablak	2.382	-	-	116	53
<b>Kecamatan</b>	<b>42.454</b>	<b>423.221</b>	<b>6.024</b>	<b>2.293</b>	<b>463</b>

Sumber : UPT Dinas Peternakan dan Kesehatan Hewan Kecamatan Karanggeneng

# 6 INDUSTRI



**ULASAN**

Jumlah industri di Kecamatan Karanggeneng tahun 2018 sebesar 250 terdiri dari Industri Kecil/Kerajinan rumah tangga 204 buah. Desa dengan jumlah industri terbanyak yaitu Desa Jagran sebanyak 65 buah, diikuti Desa Karangwungu 54 buah dan Desa Kawistolegi 45 buah.

Dari 250 usaha industri kecil/kerajinan rumah tangga terdapat separuhnya merupakan industri pembuatan Batu bata yaitu sebanyak 134 buah, 59 buah Makanan dan Minuman dan 23 buah Industri Genteng.

<https://lamongankab.bps.go.id>

**Tabel 6.1.1 Jumlah Industri menurut Jenis di Kecamatan Karanggeneng, 2018**

	Desa/Kelurahan	Industri Kecil/ Kerajinan RT	Industri Sedang	Industri Besar	Jumlah
	(1)	(2)	(3)	(4)	(5)
1	Banjarmadu	4	-	-	4
2	Kalanganyar	-	-	-	0
3	Sungelebak	-	-	-	0
4	Kendalkemlagi	11	-	-	11
5	Mertani	8	-	-	8
6	Karanggeneng	18	-	-	18
7	Sumberwudi	2	-	-	2
8	Karangwungu	44	-	-	44
9	Jagran	58	-	-	58
10	Kawistolegi	36	-	-	36
11	Sonoadi	5	-	-	5
12	Latukan	-	-	-	0
13	Bantengputih	-	-	-	0
14	Guci	-	-	-	0
15	Kaligerman	-	-	-	0
16	Karangrejo	-	-	-	0
17	Tracal	-	-	-	0
18	Prijekngablak	18	-	-	18
	<b>Kecamatan</b>	<b>204</b>	<b>0</b>	<b>0</b>	<b>204</b>

Sumber : Kantor Desa dan Kantor Kecamatan Karanggeneng

**Tabel 6.1.2 Jumlah Industri Kecil dan Kerajinan Rumah Tangga di Kecamatan Karanggeneng, 2018**

Desa/Kelurahan	Batubata	Kayu	Anyaman	Genteng	Jumlah
(1)	(2)	(3)	(4)	(5)	(6)
1 Banjarmasin	-	-	-	-	0
2 Kalanganyar	-	-	-	-	0
3 Sungelebak	-	-	-	-	0
4 Kendalkemlagi	-	1	3	-	4
5 Mertani	-	-	-	-	0
6 Karanggeneng	18	2	-	4	24
7 Sumberwudi	-	-	-	-	0
8 Karangwungu	32	-	-	2	34
9 Jagran	56	-	-	8	64
10 Kawistolegi	28	-	-	17	45
11 Sonoadi	-	-	-	-	0
12 Latukan	-	-	-	-	0
13 Bantengputih	-	-	-	-	0
14 Guci	-	-	-	-	0
15 Kaligerman	-	-	-	-	0
16 Karangrejo	-	-	-	-	0
17 Tracal	-	-	-	-	0
18 Prijekngablak	-	-	-	-	0
<b>Kecamatan</b>	<b>134</b>	<b>3</b>	<b>3</b>	<b>31</b>	<b>171</b>

Sumber : Kantor Desa dan Kantor Kecamatan Karanggeneng

Lanjutan Tabel 6.1.2

	Desa/Kelurahan	Penjahit	Makanan/ Minuman	Lainnya	Jumlah
	(1)	(2)	(3)	(4)	(5)
1	Banjarmadu	1	3	1	5
2	Kalanganyar	-	-	-	0
3	Sungelebak	3	-	-	3
4	Kendalkemlagi	3	6	-	9
5	Mertani	2	7	-	9
6	Karanggeneng	2	2	-	4
7	Sumberwudi	1	1	-	2
8	Karangwungu	-	20	-	20
9	Jagran	1	-	-	1
10	Kawistolegi	-	-	-	0
11	Sonoadi	2	3	-	5
12	Latukan	2	-	-	2
13	Bantengputih	1	-	-	1
14	Guci	-	-	-	0
15	Kaligerman	-	-	-	0
16	Karangrejo	-	-	-	0
17	Tracal	1	-	-	1
18	Prijekngablak	-	17	-	17
	<b>Kecamatan</b>	<b>19</b>	<b>59</b>	<b>1</b>	<b>79</b>

Sumber : Kantor Desa dan Kantor Kecamatan Karanggeneng

# 7 PERDAGANGAN

<https://lamongankab.bps.go.id>



**PERDAGANGAN**

Jumlah pasar desa di kecamatan Karanggeneng sebanyak 8 buah yaitu terletak di Desa Sungelebak, Kendalkemlagi, Mertani, Karanggeneng, Sumberwudi, Sonoadi, Latukan dan Kaligerman Keberadaan pasar desa ini sangat berperan pada peningkatan kegiatan ekonomi masyarakat sekitar.

Keberadaan toko dan pedagang kaki lima pada tahun 2018 ini tercatat sebanyak 442 buah. Terbanyak berada di Desa Banjarmasin yaitu 51 buah, Desa Kendalkemlagi 47 buah dan Desa Latukan sebanyak 42 buah.

Keberadaan sarana perekonomian dan jasa lainnya tercatat sebanyak 9 buah Reparasi Elektronik, 7 buah bengkel las dan 6 buah bengkel mobil/motor tersebar di 18 desa se-Kecamatan Karanggeneng.

<https://lamongankab.bps.go.id>

**Tabel 7.1 Banyaknya Pedagang di Kecamatan Karanggeneng Menurut Desa, 2018**

Desa/Kelurahan	Pedagang Besar	Pedagang Menengah	Pedagang Kecil	Jumlah
(1)	(2)	(3)	(4)	(5)
1 Banjarmadu	-	21	-	21
2 Kalanganyar	-	2	-	2
3 Sungelebak	-	14	-	14
4 Kendalkemlagi	-	7	-	7
5 Mertani	-	4	-	4
6 Karanggeneng	-	12	-	12
7 Sumberwudi	-	2	-	2
8 Karangwungu	-	2	-	2
9 Jagran	-	3	-	3
10 Kawistolegi	-	2	-	2
11 Sonoadi	-	1	-	1
12 Latukan	-	5	-	5
13 Bantengputih	-	3	-	3
14 Guci	-	2	-	2
15 Kaligerman	-	3	-	3
16 Karangrejo	-	2	-	2
17 Tracal	-	2	-	2
18 Prijekngablak	-	2	-	2
<b>Jumlah</b>	<b>0</b>	<b>89</b>	<b>0</b>	<b>89</b>

Sumber : Kantor Desa dan Kantor Kecamatan Karanggeneng

**Tabel 7.2 Banyaknya Sarana Perdagangan Menurut Jenisnya di Kecamatan Karanggeneng, 2018**

Desa/Kelurahan	Pasar Umum	Pasar Hewan	Swalayan	Kios	Warung	Jumlah
(1)	(2)	(3)	(4)	(5)	(6)	(7)
1 Banjarmadu	-	-	1	45	44	90
2 Kalanganyar	-	-	-	24	20	44
3 Sungelebak	1	-	1	24	20	46
4 Kendalkemlagi	1	-	1	45	40	87
5 Mertani	1	-	-	12	18	31
6 Karanggeneng	1	-	2	21	28	52
7 Sumberwudi	1	-	1	24	36	62
8 Karangwungu	-	-	-	21	28	49
9 Jagran	-	-	-	25	32	57
10 Kawistolegi	-	-	-	9	14	23
11 Sonoadi	1	-	-	12	28	41
12 Latukan	1	-	-	42	49	92
13 Bantengputih	-	-	-	23	22	45
14 Guci	-	-	-	18	15	33
15 Kaligerman	1	-	-	24	14	39
16 Karangrejo	-	-	-	8	9	17
17 Tracal	-	-	-	15	25	40
18 Prijekngablak	-	-	-	24	35	59
<b>Jumlah</b>	<b>8</b>	<b>0</b>	<b>6</b>	<b>416</b>	<b>477</b>	<b>907</b>

Sumber : Kantor Desa dan Kantor Kecamatan Karanggeneng

**Tabel 7.3 Jumlah Toko dan PKL di Kecamatan Karanggeneng, 2018**

	Desa/Kelurahan	Toko	PKL	Jumlah
	(1)	(2)	(3)	(4)
1	Banjarmadu	45	6	51
2	Kalanganyar	24	-	24
3	Sungelebak	24	5	29
4	Kendalkemlagi	45	2	47
5	Mertani	12	3	15
6	Karanggeneng	21	8	29
7	Sumberwudi	24	2	26
8	Karangwungu	21	-	21
9	Jagran	25	-	25
10	Kawistolegi	9	-	9
11	Sonoadi	12	-	12
12	Latukan	42	-	42
13	Bantengputih	23	-	23
14	Guci	18	-	18
15	Kaligerman	24	-	24
16	Karangrejo	8	-	8
17	Tracal	15	-	15
18	Prijekngablak	24	-	24
	<b>Jumlah</b>	<b>416</b>	<b>26</b>	<b>442</b>

Sumber : Kantor Desa dan Kantor Kecamatan Karanggeneng

**Tabel 7.4 Jumlah Usaha Jasa Perseorangan di Kecamatan Karanggeneng, 2018**

Desa/Kelurahan	Bengkel Mobil/Motor	Cuci Mobil/Motor	Reparasi Elektronik	Bengkel Las	Jumlah
(1)	(2)	(3)	(4)	(5)	(6)
1 Banjarmadu	-	1	-	-	1
2 Kalanganyar	2	-	3	2	7
3 Sungelebak	-	2	1	-	3
4 Kendalkemlagi	-	1	1	1	3
5 Mertani	-	1	-	-	1
6 Karanggeneng	1	1	1	1	4
7 Sumberwudi	1	1	-	1	3
8 Karangwungu	-	1	-	-	1
9 Jagran	-	-	-	-	0
10 Kawistolegi	-	-	-	-	0
11 Sonoadi	-	1	-	-	1
12 Latukan	2	1	3	2	8
13 Bantengputih	-	-	-	-	0
14 Guci	-	1	-	-	1
15 Kaligerman	-	-	-	-	0
16 Karangrejo	-	-	-	-	0
17 Tracal	-	-	-	-	0
18 Prijekngablak	-	-	-	-	0
<b>Jumlah</b>	<b>6</b>	<b>11</b>	<b>9</b>	<b>7</b>	<b>33</b>

Sumber : Kantor Desa dan Kantor Kecamatan Karanggeneng

Lanjutan Tabel 7.4

	Desa/Kelurahan	Salon/ Pangkas Rambut	Persewaan Alat Pesta	Biro/ Agen Perjalanan	Penjahit	Jumlah
	(1)	(2)	(3)	(4)	(5)	(6)
1	Banjarmadu	-	-	-	1	1
2	Kalanganyar	2	5	1	-	8
3	Sungelebak	2	-	-	3	5
4	Kendalkemlagi	1	3	-	3	7
5	Mertani	1	2	-	2	5
6	Karanggeneng	2	-	2	2	6
7	Sumberwudi	1	-	1	1	3
8	Karangwungu	-	-	-	-	0
9	Jagran	-	-	-	1	1
10	Kawistolegi	1	-	-	-	1
11	Sonoadi	-	-	-	2	2
12	Latukan	1	2	-	2	5
13	Bantengputih	-	-	-	1	1
14	Guci	-	-	-	-	0
15	Kaligerman	-	-	-	-	0
16	Karangrejo	-	-	-	-	0
17	Tracal	-	-	-	1	1
18	Prijekngablak	-	-	-	-	0
	<b>Jumlah</b>	<b>11</b>	<b>12</b>	<b>4</b>	<b>19</b>	<b>46</b>

Sumber : Kantor Desa dan Kantor Kecamatan Karanggeneng

**Tabel 7.5 Jumlah Usaha Persewaan, Agen Perjalanan dan Fotocopy di Kecamatan Karanggeneng, 2018**

Desa/Kelurahan	Persewaan Alat Pesta	Agen Perjalanan	Foto Copy	Jumlah
(1)	(2)	(3)	(4)	(5)
1 Banjarmasin	-	-	1	1
2 Kalanganyar	-	-	-	0
3 Sungelebak	-	-	1	1
4 Kendalkemlagi	-	-	-	0
5 Mertani	-	-	-	0
6 Karanggeneng	-	1	2	3
7 Sumberwudi	-	-	1	1
8 Karangwungu	-	-	-	0
9 Jagran	-	-	-	0
10 Kawistolegi	-	-	-	0
11 Sonoadi	-	-	-	0
12 Latukan	-	-	-	0
13 Bantengputih	-	-	-	0
14 Guci	-	-	1	1
15 Kaligerman	-	-	-	0
16 Karangrejo	-	-	-	0
17 Tracal	-	-	-	0
18 Prijekngablak	-	-	-	0
<b>Jumlah</b>	<b>0</b>	<b>1</b>	<b>6</b>	<b>7</b>

Sumber : Kantor Desa dan Kantor Kecamatan Karanggeneng

# 8 PERHUBUNGAN





**ULASAN**

Jarak desa menuju fasilitas umum terdekat juga merupakan hal yang sangat penting terhadap pelayanan masyarakat. Dari kantor desa ke ibukota Kabupaten rata-rata dengan jarak 23 Km. Sedangkan Rata-Rata jarak kantor desa ke kantor Kecamatan, Koramil dan Polsek sekitar 5 Km. Untuk jarak desa ke Puskesmas/Pustu lebih dekat lagi yaitu sekitar 1 Km.

Jarak kantor desa ke Polsek terdekat paling jauh 10 Km yaitu desa Prijekngablak diikuti desa Karangrejo dan Tracal masing-masing 9 Km.

<https://lamongankab.bps.go.id>

**Tabel 8.1.1 Jarak Desa/Kelurahan Ke Fasilitas Umum (Km) di Kecamatan Karanggeneng, 2018**

	Desa/Kelurahan	Kantor Camat	Koramil	Polsek	Puskesmas/ Pustu	Ibukota Kabupaten
	(1)	(2)	(3)	(4)	(5)	(6)
1	Banjarmadu	6,0	6,0	6,0	3,0	16,0
2	Kalanganyar	4,0	4,0	4,0	1,0	18,0
3	Sungelebak	3,0	3,0	3,0	0,0	19,0
4	Kendalkemlagi	2,0	2,0	2,0	1,0	20,0
5	Mertani	1,0	1,0	1,0	1,0	23,0
6	Karanggeneng	0,0	0,0	0,0	0,0	22,0
7	Sumberwudi	1,0	1,0	1,0	1,0	21,0
8	Karangwungu	1,0	1,0	1,0	1,0	21,0
9	Jagran	3,0	3,0	3,0	2,0	21,0
10	Kawistolegi	4,0	4,0	4,0	1,0	22,0
11	Sonoadi	5,0	5,0	5,0	0,0	23,0
12	Latukan	7,0	7,0	7,0	2,0	25,0
13	Bantengputih	6,0	6,0	6,0	1,0	25,0
14	Guci	7,0	7,0	7,0	2,0	26,0
15	Kaligerman	8,0	8,0	8,0	1,0	26,0
16	Karangrejo	9,0	9,0	9,0	1,0	27,0
17	Tracal	9,0	9,0	9,0	0,0	27,0
18	Prijekngablak	10,0	10,0	10,0	1,0	28,0

Sumber : Kantor Desa

**Tabel 8.1.2 Jumlah Angkutan dan Penunjang Angkutan di Kecamatan Karanggeneng, 2018**

Desa/Kelurahan	Becak	Dokar	Tempat Parkir
(1)	(2)	(3)	(4)
1 Banjarmadu	6	-	-
2 Kalanganyar	1	-	-
3 Sungelebak	3	-	1
4 Kendalkemlagi	1	-	1
5 Mertani	1	-	1
6 Karanggeneng	1	-	2
7 Sumberwudi	3	-	1
8 Karangwungu	2	-	-
9 Jagran	3	-	-
10 Kawistolegi	1	-	-
11 Sonoadi	1	-	1
12 Latukan	1	-	1
13 Bantengputih	3	-	-
14 Guci	1	-	-
15 Kaligerman	2	-	1
16 Karangrejo	1	-	-
17 Tracal	2	-	-
18 Prijekngablak	1	-	-
<b>Kecamatan</b>	<b>34</b>	<b>0</b>	<b>9</b>

Sumber : Kantor Desa

**Tabel 8.2.1 Jumlah Sarana dan Alat Komunikasi di Kecamatan Karanggeneng, 2018**

Desa/Kelurahan	Telepon	Wartel	Warnet
(1)	(2)	(3)	(4)
1 Banjarmadu	7	-	1
2 Kalanganyar	-	-	-
3 Sungelebak	2	-	-
4 Kendalkemlagi	-	-	1
5 Mertani	3	-	1
6 Karanggeneng	4	-	1
7 Sumberwudi	1	-	1
8 Karangwungu	-	-	-
9 Jagran	-	-	-
10 Kawistolegi	-	-	-
11 Sonoadi	-	-	-
12 Latukan	-	-	1
13 Bantengputih	-	-	-
14 Guci	-	-	1
15 Kaligerman	-	-	-
16 Karangrejo	-	-	-
17 Tracal	-	-	-
18 Prijekngablak	-	-	-
<b>Kecamatan</b>	<b>17</b>	<b>0</b>	<b>7</b>

Sumber : Kantor Desa

**Tabel 8.3.1 Jumlah Hotel, Penginapan dan Rumah Makan di Kecamatan Karanggeneng, 2018**

Desa/Kelurahan	Hotel	Penginapan	Restoran/Rumah Makan	Jumlah
		(Hostel, Motel, Losmen, Wisma)		
(1)	(2)	(3)	(4)	(5)
1 Banjarmadu	-	-	-	0
2 Kalanganyar	-	-	-	0
3 Sungelebak	-	-	-	0
4 Kendalkemlagi	-	-	-	0
5 Mertani	-	-	-	0
6 Karanggeneng	-	-	1	1
7 Sumberwudi	-	-	-	0
8 Karangwungu	-	-	-	0
9 Jagran	-	-	-	0
10 Kawistolegi	-	-	-	0
11 Sonoadi	-	-	-	0
12 Latukan	-	-	-	0
13 Bantengputih	-	-	-	0
14 Guci	-	-	-	0
15 Kaligerman	-	-	-	0
16 Karangrejo	-	-	-	0
17 Tracal	-	-	-	0
18 Prijekngablak	-	-	-	0
<b>Kecamatan</b>		<b>0</b>	<b>1</b>	<b>1</b>

Sumber : Kantor Desa

# 9

## EKONOMI DAN KEUANGAN



**ULASAN**

Penerimaan Alokasi Dana Desa (ADD) Tahun 2018 sebanyak 4,46 Milyar rupiah. Alokasi ADD dan DD hampir sama untuk masing-masing desa berkisar antara 635-704 juta rupiah.

Realisasi pemasukan PBB pada Tahun 2017 tercapai 100 persen dari target sebesar 787 juta rupiah. Pemasukan PBB terbesar di Desa Banjarmadu sebanyak 92,97 juta rupiah, diikuti Desa Latukan sebesar 80,11 juta rupiah.

<https://lamongankab.bps.go.id>

**Tabel 9.1.1      Penerimaan Alokasi Dana Desa dan Dana Desa  
(Rupiah) di Kecamatan Karanggeneng, 2018**

<b>Desa/Kelurahan</b>	<b>ADD</b>	<b>DD</b>
(1)	(2)	(3)
1 Banjarmadu	264.241.900	704.966.000,00
2 Kalanganyar	249.346.200	678.641.000,00
3 Sungelebak	260.761.900	668.124.000,00
4 Kendalkemlagi	267.123.400	685.383.000,00
5 Mertani	241.503.100	657.584.000,00
6 Karanggeneng	233.018.700	635.367.000,00
7 Sumberwudi	252.220.300	645.805.000,00
8 Karangwungu	235.767.800	655.780.000,00
9 Jagran	257.906.600	655.488.000,00
10 Kawistolegi	256.780.700	680.761.000,00
11 Sonoadi	228.985.700	641.449.000,00
12 Latukan	263.194.500	682.919.000,00
13 Bantengputih	271.857.800	658.489.000,00
14 Guci	225.943.600	671.791.000,00
15 Kaligerman	219.338.100	654.289.000,00
16 Karangrejo	249.295.300	657.889.000,00
17 Tracal	233.246.400	667.381.000,00
18 Prijekngablak	253.972.300	651.773.000,00
<b>Kecamatan</b>	<b>4.464.504.300</b>	<b>11.953.879.000,00</b>

*Sumber : Kantor Camat Karanggeneng*



**Tabel 9.1.2 Realisasi Pemasukan PBB (Rupiah) di Kecamatan Karanggeneng, 2017**

Desa/Kelurahan	Target	Realisasi	Sisa	Persentase
(1)	(2)	(3)	(4)	(5)
1 Banjarmadu	92.976.739,00	92.976.739,00	0,00	100,00
2 Kalanganyar	33.871.459,00	33.871.459,00	0,00	100,00
3 Sungelebak	53.158.694,00	53.158.694,00	0,00	100,00
4 Kendalkemlagi	74.817.510,00	74.817.510,00	0,00	100,00
5 Mertani	72.110.272,00	72.110.272,00	0,00	100,00
6 Karanggeneng	32.891.916,00	32.891.916,00	0,00	100,00
7 Sumberwudi	47.025.205,00	47.025.205,00	0,00	100,00
8 Karangwungu	27.206.304,00	27.206.304,00	0,00	100,00
9 Jagran	32.244.300,00	32.244.300,00	0,00	100,00
10 Kawistolegi	52.079.670,00	52.079.670,00	0,00	100,00
11 Sonoadi	26.584.309,00	26.584.309,00	0,00	100,00
12 Latukan	80.110.870,00	80.110.870,00	0,00	100,00
13 Bantengputih	36.677.870,00	36.677.870,00	0,00	100,00
14 Guci	26.784.732,00	26.784.732,00	0,00	100,00
15 Kaligerman	20.795.823,00	20.795.823,00	0,00	100,00
16 Karangrejo	24.435.431,00	24.435.431,00	0,00	100,00
17 Tracal	20.626.389,00	20.626.389,00	0,00	100,00
18 Prijekngablak	33.207.165,00	33.207.165,00	0,00	100,00
<b>Kecamatan</b>	<b>787.604.658,00</b>	<b>787.604.658,00</b>	0,00	100,00

Sumber : Kantor Camat Karanggeneng

**Tabel 9.1.3 Baku Pajak Bumi dan Bangunan (PBB) di Kecamatan Karanggeneng, 2017**

Desa/Kelurahan	Wajib Pajak	Luas Tanah Kena Pajak (m <sup>2</sup> )	Luas Bangunan Kena Pajak (m <sup>2</sup> )
(1)	(2)	(3)	(4)
1 Banjarmadu	1.932	2.547.306,00	50.246,00
2 Kalanganyar	1.100	1.467.817,00	21.017,00
3 Sungelebak	2.118	2.663.697,00	15.880,00
4 Kendalkemlag	2.213	3.237.488,00	35.895,00
5 Mertani	1.174	3.191.110,00	21.249,00
6 Karanggeneng	829	968.987,00	17.338,00
7 Sumberwudi	1.332	1.436.168,00	43.580,00
8 Karangwungu	1.071	1.106.845,00	12.349,00
9 Jagran	1.246	1.276.340,00	7.556,00
10 Kawistolegi	2.220	2.165.669,00	30.803,00
11 Sonoadi	854	1.060.860,00	12.895,00
12 Latukan	2.947	4.621.570,00	42.292,00
13 Bantengputih	1.291	2.214.751,00	9.906,00
14 Guci	838	1.170.492,00	15.811,00
15 Kaligerman	935	1.233.572,00	10.986,00
16 Karangrejo	917	1.048.817,00	11.062,00
17 Tracal	1.164	1.196.529,00	17.435,00
18 Prijekngablak	1.934	1.565.242,00	18.110,00
<b>Kecamatan</b>	<b>26.115</b>	<b>34.173.260,00</b>	<b>394.410,00</b>

Sumber : Kantor Camat Karanggeneng

**Tabel 9.1.4 Jumlah Bank Menurut Jenis di Kecamatan Karanggeneng, 2018**

<b>Desa/Kelurahan</b>	<b>Bank Umum</b>	<b>BPR</b>
(1)	(2)	(3)
1 Banjarmadu	-	-
2 Kalanganyar	-	-
3 Sungelebak	-	-
4 Kendalkemlagi	-	-
5 Mertani	-	-
6 Karanggeneng	2	-
7 Sumberwudi	-	-
8 Karangwungu	-	-
9 Jagran	-	-
10 Kawistolegi	-	-
11 Sonoadi	-	-
12 Latukan	-	-
13 Bantengputih	-	-
14 Guci	-	-
15 Kaligerman	-	-
16 Karangrejo	-	-
17 Tracal	-	-
18 Prijekngablak	-	-
<b>Kecamatan</b>	<b>2</b>	<b>0</b>

*Sumber : Kantor Camat Karanggeneng*

**Tabel 9.1.5 Jumlah Koperasi Menurut Jenis Koperasi di Kecamatan Karanggeneng, 2018**

Desa/Kelurahan	KUD	KPN	KOKPAR	KOPPAS	KOPWAN	Lainnya	Jumlah
(1)	(2)	(3)	(4)	(5)	(6)	(7)	(8)
1 Banjarmadu	-	-	-	-	1	-	1
2 Kalanganyar	-	-	-	-	1	-	1
3 Sungelebak	-	-	-	-	1	-	1
4 Kendalkemlagi	-	-	-	-	1	-	1
5 Mertani	-	-	-	-	1	-	1
6 Karanggeneng	-	1	-	-	1	-	2
7 Sumberwudi	-	-	-	-	1	1	2
8 Karangwungu	-	-	-	-	1	-	1
9 Jagran	-	-	-	-	1	-	1
10 Kawistolegi	-	-	-	-	1	-	1
11 Sonoadi	-	-	-	-	1	-	1
12 Latukan	-	-	-	-	1	-	1
13 Bantengputih	-	-	-	-	1	-	1
14 Guci	-	-	-	-	1	-	1
15 Kaligerman	-	-	-	-	1	-	1
16 Karangrejo	-	-	-	-	1	-	1
17 Tracal	-	-	-	-	1	-	1
18 Prijekngablak	-	-	-	-	1	-	1
<b>Kecamatan</b>		<b>1</b>	<b>0</b>	<b>0</b>	<b>18</b>	<b>1</b>	<b>20</b>

Sumber : Kantor Desa dan Kantor Kecamatan Karanggeneng



Sensus  
Penduduk  
2020

# DATA

## MENCERDASKAN BANGSA

*Enlighten The Nation*



**BADAN PUSAT STATISTIK  
KABUPATEN LAMONGAN**  
*BPS-Statistics of Lamongan Regency*

Jalan Veteran 185 Lamongan 62218  
Telp: (0322)321339, Fax: (0322)321339  
Homepage: <http://lamongankab.bps.go.id>  
E-mail: [bps3524@bps.go.id](mailto:bps3524@bps.go.id)