

KATALOG : 1102001.1171020

KECAMATAN BAITURRAHMAN DALAM ANGKA



2021



**BADAN PUSAT STATISTIK
KOTA BANDA ACEH**

KECAMATAN BAITURRAHMAN DALAM ANGKA



2021

KECAMATAN BAITURRAHMAN DALAM ANGKA 2021

Katalog BPS : 1102001.1171020

Nomor Publikasi : 11710.2119

Ukuran Buku : 15 X 21 cm

Jumlah Halaman : xvii + 119 halaman

Naskah :

BPS Kota Banda Aceh

Ilustrasi Kover :

Menara Mesjid Raya Baiturrahman

Diterbitkan Oleh :

© Badan Pusat Statistik Kota Banda Aceh

Dicetak Oleh :

CV Norif

Dilarang mengumumkan, mendistribusikan, mengomunikasikan, dan/atau menggandakan sebagian atau seluruh isi buku ini untuk tujuan komersial tanpa izin tertulis dari Badan Pusat Statistik Kota Banda Aceh

PETA WILAYAH KECAMATAN BAITURRAHMAN

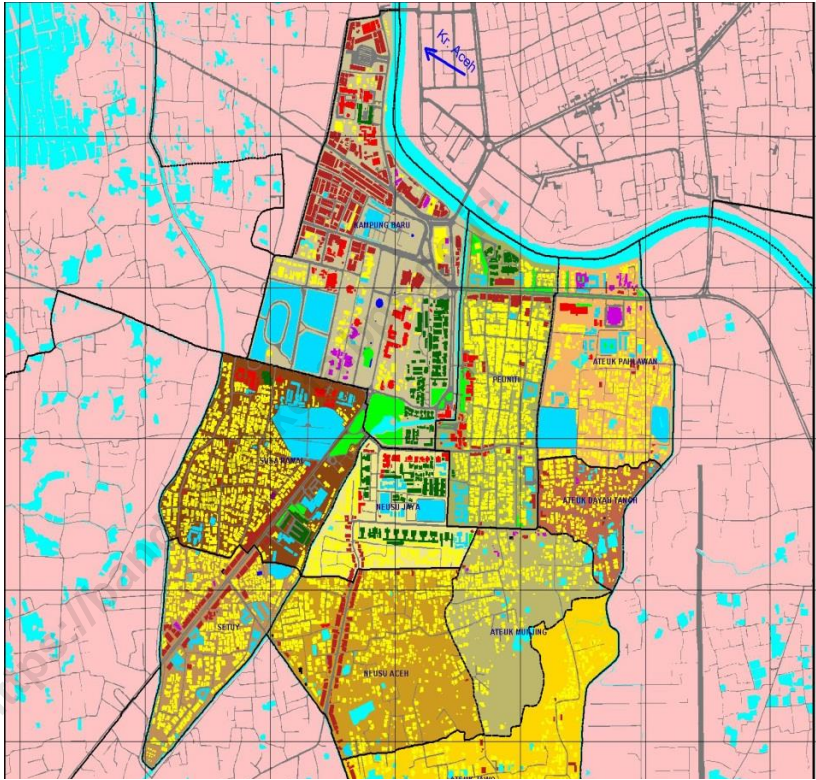

KEPALA BPS KOTA BANDA ACEH



Ir. Amir Fadhli

KATA PENGANTAR KEPALA BPS KOTA BANDA ACEH

Publikasi “Kecamatan Baiturrahman Dalam Angka Tahun 2021” ini merupakan publikasi rutin tahunan Badan Pusat Statistik Kota Banda Aceh. Selain sebagai dasar evaluasi dan perencanaan pembangunan, publikasi ini menyajikan capaian hasil pembangunan dan keadaan sosial ekonomi penduduk Kecamatan Baiturrahman pada tahun 2021.

Data yang ditampilkan dalam publikasi ini dihimpun oleh Koordinator Statistik Kecamatan dari berbagai instansi, baik kecamatan maupun pemerintah kota termasuk data statistik yang dihasilkan oleh Badan Pusat Statistik Kota Banda Aceh.

Akhirnya kepada semua pihak yang telah membantu dan bekerjasama hingga terbitnya publikasi ini, kami ucapkan terima kasih dan semoga bermanfaat bagi kita semua.

Banda Aceh, September 2021
Kepala Badan Pusat Statistik
Kota Banda Aceh



Ir. Amir Fadhli

DAFTAR ISI

	Halaman
PETA KECAMATAN BAITURRAHMAN	iii
FOTO KEPALA BPS KOTA BANDA ACEH	v
KATA PENGANTAR	vii
DAFTAR ISI	ix
SELAYANG PANDANG KECAMATAN BAITURRAHMAN	xvi
BAB I	
GEOGRAFIS	1
LETAK GEOGRAFIS	3
Tabel 1.1 Batas-batas Gampong Dalam Kecamatan Baiturrahman Tahun 2020	4
Tabel 1.2 Ketinggian Gampong Diatas Permukaan Laut (DPL) dan Alamat Kantor Keuchik Menurut Gampong dalam Kecamatan Baiturrahman Tahun 2020	7
Tabel 1.3 Jarak Gampong ke Kantor Kecamatan dan Kantor Walikota Dalam Kecamatan Baiturrahman Tahun 2020	8
Tabel 1.4 Curah hujan dan hari hujan yang tercatat pada Badan Meteorologi, Klimatologi dan Geofisika Indrapuri untuk kecamatan Baiturrahman 2020	9
Tabel 1.5 Banyaknya Embung Desa Menurut Desa di Kecamatan Baiturrahman, 2019 dan 2020	10
Tabel 1.6 Banyaknya kejadian Bencana Alam Menurut Gampong dan Jenis Bencana Alam di Kecamatan Baiturrahman 2019-20120	11
Tabel 1.7 Banyaknya Korban Jiwa Akibat Kejadian Bencana Alam Menurut Gampong dan Jenis Bencana Alam di Kecamatan Baiturrahman, 2019-2020	14
Tabel 1.8 Keberadaan Fasilitas/Upaya Antisipasi/Mitigasi Bencana Alam Menurut Gampong di Kecamatan Baiturrahman, 2020	17

BAB II	PEMERINTAHAN	19
Tabel 2.1	Status Daerah Menurut Gampong Dalam Kecamatan Baiturrahman Tahun 2020	21
Tabel 2.2	Nama Mukim, Gampong dan Dusun Dalam Kecamatan Baiturrahman Tahun 2020	22
Tabel 2.3	Nama Camat, Pendidikan dan Masa Jabatan di Kecamatan Baiturrahman Sejak Tahun 1970 - 2020	25
Tabel 2.4	Daftar Pegawai pada Sekretariat Kecamatan Baiturrahman Menurut Jabatan dan Pangkat Tahun 2020	26
Tabel 2.5	Nama Keuchik dan Pendidikan yang Ditamatkan Menurut Gampong Dalam Kecamatan Baiturrahman Tahun 2020	28
Tabel 2.6	Jumlah Fasilitas Pemerintahan Gampong Dalam Kecamatan Baiturrahman Tahun 2020	29
Tabel 2.7	Jumlah Aparat Gampong Dalam Kecamatan Baiturrahman Tahun 2020	30
Tabel 2.8	Target dan Realisasi APBG Menurut Gampong Dalam Kecamatan Baiturrahman Tahun 2020	31
BAB III	KEPENDUDUKAN	33
Tabel 3.1	Luas Gampong, Jumlah Penduduk dan Rata-Rata Penduduk Per Ha Menurut Gampong Dalam Kecamatan Baiturrahman Tahun 2020	35
Tabel 3.2	Sebaran Penduduk dan Luas Wilayah Menurut Gampong dalam Kecamatan Baiturrahman Tahun 2020	36
Tabel 3.3	Jumlah Penduduk Menurut Jenis Kelamin dan <i>Sex Ratio</i> Dalam Kecamatan Baiturrahman Tahun 2020	37
Tabel 3.4	Jumlah Penduduk Menurut Kelompok Umur dan Jenis Kelamin di Kecamatan Baiturrahman Tahun 2020	38
Tabel 3.5	Jumlah Penduduk Menurut Gampong Dalam Kecamatan Baiturrahman Tahun 2016– 2020	39
Tabel 3.6	Jumlah Penduduk yang Lahir Menurut Gampong Dalam Kecamatan Baiturrahman Tahun 2020	40

Tabel 3.7	Jumlah Penduduk yang Meninggal Menurut Gampong Dalam Kecamatan Baiturrahman Tahun 2020	42
Tabel 3.8	Jumlah Penduduk yang Pindah Menurut Gampong Dalam Kecamatan Baiturrahman Tahun 2020	44
Tabel 3.9	Jumlah Penduduk yang Datang Menurut Gampong Dalam Kecamatan Baiturrahman Tahun 2020	46
BAB IV	SOSIAL	49
4.1	PENDIDIKAN	51
Tabel 4.1.1	Banyaknya Sekolah Dasar (SD) Menurut Desa di Kecamatan Baiturrahman, 2020	51
Tabel 4.1.2	Banyaknya Madrasah Ibtidaiyah (MI) Menurut Desa di Kecamatan Baiturrahman, 2020	52
Tabel 4.1.3	Banyaknya Sekolah Menengah Pertama (SMP) Menurut Desa di Kecamatan Baiturrahman, 2020	53
Tabel 4.1.4	Banyaknya Madrasah Tsanawiyah (MTs) Menurut Desa di Kecamatan Baiturrahman, 2020	54
Tabel 4.1.5	Banyaknya Sekolah Menengah Atas (SMA) Menurut Desa di Kecamatan Baiturrahman, 2020	55
Tabel 4.1.6	Banyaknya Madrasah Aliyah (MA) Menurut Desa di Kecamatan Baiturrahman, 2020	56
Tabel 4.1.7	Banyaknya Sekolah Menengah Kejuruan (SMK) Menurut Desa di Kecamatan Baiturrahman, 2020	57
Tabel 4.1.8	Banyaknya Akademi/Perguruan Tinggi Menurut Desa di Kecamatan Baiturrahman, 2020	58
Tabel 4.1.9	Kemudahan Untuk Mencapai Sarana Pendidikan Terdekat Bagi Desa yang Tidak ada Sarana Pendidikan Menurut Desa dan Jenjang Pendidikan di Kecamatan Baiturrahman, 2020	59
Tabel 4.1.10	Daftar Nama Dayah Menurut Gampong Dalam Kecamatan Baiturrahman Tahun 2020	61

4.2	KESEHATAN	62
Tabel 4.2.1	Banyaknya Sarana Kesehatan Menurut Desa dan Jenis Sarana Kesehatan di Kecamatan Baiturrahman, 2020	62
Tabel 4.2.2	Kemudahan Mencapai Sarana Kesehatan Terdekat Bagi Desa yang Tidak ada Sarana Kesehatan Menurut Desa dan Jenis Sarana Kesehatan di Kecamatan Baiturrahman, 2020	64
Tabel 4.2.3	Banyaknya Warga yang Menderita Gizi Buruk Menurut Desa i kecamatan Baiturrahman, 2019 dan 2020	66
Tabel 4.2.4	Jumlah Pasien yang Berobat pada Puskesmas Kecamatan Baiturrahman Tahun 2019	67
Tabel 4.2.5	Kasus Penyakit yang Melanda Warga Menurut Gampong Dalam Kecamatan Baiturrahman Tahun 2019	68
Tabel 4.2.6	Jumlah Sumber Daya Manusia Kesehatan di Puskemas Lampaseh Kota Kecamatan Baiturrahman Tahun 2019	69
4.3	AGAMA DAN SOSIAL LAINNYA	71
Tabel 4.3.1	Jumlah Sarana Peribadatan Menurut Gampong Dalam Kecamatan Baiturrahman Tahun 2020	71
Tabel 4.3.2	Daftar Nama Masjid Menurut Gampong Dalam Kecamatan Baiturrahman Tahun 2020	72
Tabel 4.3.3	Jumlah Nikah, Cerai Gugat dan Cerai Talak yang Tercatat Menurut Gampong Dalam Kecamatan Baiturrahman Tahun 2020	73
Tabel 4.3.4	Banyaknya Desa yang Memiliki Kelompok Kegiatan Olahraga Menurut Jenis Olahraga dan Ketersediaan Fasilitas/Lapangan Olahraga di Kecamatan Baiturrahman, 2020	74
Tabel 4.3.5	Keberadaan Perkumpulan/Organisasi Olah Raga Dirinci Menurut Jenis Olahraga Per Gampong Dalam Kecamatan Baiturrahman Tahun 2020	75
Tabel 4.3.6	Jumlah Penyandang Cacat Yang Mendapat Bantuan Menurut Gampong Dalam Kecamatan Baiturrahman Tahun 2020	76
Tabel 4.3.7	Jumlah Kejadian Kebakaran dan Kerusakan Menurut Gampong Dalam Kecamatan Baiturrahman Tahun 2020	78
Tabel 4.3.8	Banyaknya Kejadian Bencana Alam Menurut Desa dan Jenis Bencana Alam di Kecamatan Baiturrahman, 2020	80

Tabel 4.3.9	Banyaknya Korban Jiwa Akibat Kejadian Bencana Alam Menurut Desa dan Jenis Bencana Alam di Kecamatan Baiturrahman, 2020	83
Tabel 4.3.10	Keberadaan Fasilitas/Upaya Antisipasi/Mitigasi Bencana Alam Menurut Desa di Kecamatan Baiturrahman, 2020	86
4.4	PERUMAHAN DAN LINGKUNGAN HIDUP	88
Tabel 4.4.1	Banyaknya Keluarga Menurut Desa dan Jenis Pengguna Listrik di Kecamatan Baiturrahman, 2020	88
Tabel 4.4.2	Banyaknya Desa Menurut Keberadaan Penerangan Jalan Utama Desa di Kecamatan Baiturrahman, 2018, 2020, dan 2020	89
Tabel 4.4.3	Banyaknya Desa Menurut Jenis Bahan Bakar utama Untuk Memasak yang Digunakan Oleh Sebagian Besar Keluarga di Kecamatan Baiturrahman, 2018, 2020, dan 2020	90
Tabel 4.4.4	Banyaknya Desa Menurut Menurut Sumber Air Minum Utama Sebagian Besar Keluarga di Kecamatan Baiturrahman, 2018, 2020, dan 2020	91
Tabel 4.4.5	Banyaknya Desa Menurut Menurut Penggunaan Fasilitas Tempat Buang Air Besar Utama Sebagian Besar Keluarga di Kecamatan Baiturrahman, 2018, 2020, dan 2020	92
4.5	POLITIK DAN PENEGAKAN HUKUM	93
Tabel 4.5.1	Nama Babinsa Menurut Gampong Dalam Kecamatan Baiturrahman Tahun 2020	93
Tabel 4.5.2	Nama Bhabinkamtibmas Menurut Gampong Dalam Kecamatan Baiturrahman Tahun 2020	94
Tabel 4.5.3	Jumlah Kejahatan Menurut Gampong Dalam Kecamatan Baiturrahman Tahun 2020	95
BAB V	PERTANIAN	97
Tabel 5.1	Jumlah Ternak Besar Menurut Jenisnya per Gampong Dalam Kecamatan Baiturrahman Tahun 2020	99
Tabel 5.2	Jumlah Ternak Kecil Menurut Jenisnya per Gampong Dalam Kecamatan Baiturrahman Tahun 2020	100

BAB VI	INDUSTRI DAN PERDAGANGAN	101
Tabel 6.1	Banyaknya Sarana dan Prasarana Ekonomi Menurut Desa dan Jenisnya di Kecamatan Baiturrahman, 2020	103
Tabel 6.2	Banyaknya Koperasi yang Masih Aktif Menurut Desa dan Jenis Koperasi di Kecamatan Baiturrahman, 2020	106
BAB VII	PERHUBUNGAN DAN KOMUNIKASI	107
Tabel 7.1	Jumlah Menara dan Operator Layanan Komunikasi Telepon Seluler Serta Kondisi Sinyal Telepon Seluler Menurut Desa di Kecamatan Baiturrahman, 2020	109
Tabel 7.2	Sarana Transportasi Antar Desa/Kelurahan Menurut Desa di Kecamatan Baiturrahman, 2020	110
Tabel 7.3	Kondisi Jalan Darat Antar Desa/Kelurahan Menurut Desa di Kecamatan Baiturrahman, 2020	111
Tabel 7.4	Keberadaan Kantor Pos/Pos Pembantu/Rumah Pos dan Perusahaan/Agen Jasa Ekspedisi Swasta Menurut Desa di Kecamatan Baiturrahman, 2020	112
BAB VIII	KEUANGAN	113
Tabel 8.1	Banyaknya Banyaknya Sarana Lembaga Keuangan yang Beroperasi Menurut Desa dan Jenisnya di Kecamatan Baiturrahman, 2020	115
BAB IX	PARIWISATA	117
Tabel 9.1	Jumlah Usaha Jasa Akomodasi Menurut Gampong Dalam Kecamatan Baiturrahman Tahun 2020	119

NOTASI DALAM TABEL

...	Data tidak tersedia
-	Tidak ada atau nol
0	Data dapat diabaikan
,	Tanda Desimal
*	Angka Sementara
**	Angka Sangat Sementara
L	Laki-Laki
P	Perempuan

<https://bandaacehkota.bps.go.id>

Selayang Pandang Kecamatan Baiturrahman

Kota Banda Aceh yang dibentuk berdasarkan Undang-Undang Nomor 8(Drt) Tahun 1956 merupakan kota yang berstatus sebagai Daerah Otonom dalam Wilayah Propinsi Daerah Istimewa Aceh yang terdiri dari 2 kecamatan yaitu Kecamatan Kuta Alam dan Kecamatan Baiturrahman. Kemudian dengan Peraturan Pemerintah Nomor 5 Tahun 1983 kota Banda Aceh dibagi menjadi 4 kecamatan yaitu Kecamatan Kuta Alam, Kecamatan Baiturrahman, Kecamatan Meuraxa dan Kecamatan Syiah Kuala. Pemekaran terjadi lagi pada tahun 2000, dengan Peraturan Daerah Kota Banda Aceh Nomor 8 Tahun 2000 wilayah Kota Banda Aceh dimekarkan menjadi 9 kecamatan yaitu Kecamatan Kuta Alam, Kecamatan Baiturrahman, Kecamatan Meuraxa, Kecamatan Syiah Kuala, Kecamatan Kuta Raja, Kecamatan Jaya Baru, Kecamatan Baiturrahman, Kecamatan Ulee Kareng dan Kecamatan Baiturrahman.

Kecamatan Baiturrahman memiliki keunikan tersendiri dibandingkan dengan kecamatan lainnya, yaitu posisinya yang berada di tengah Kota Banda Aceh. Kecamatan ini memiliki sepuluh gampong yang berada diwilayahnya, yaitu:

1. Gampong Ateuk Jawo
2. Gampong Ateuk Deah Tanoh
3. Gampong Ateuk Pahlawan
4. Gampong Ateuk Munjeng
5. Gampong Neusu Aceh
6. Gampong Seutui
7. Gampong Sukaramai
8. Gampong Neusu Jaya
9. Gampong Peuniti
10. Gampong Kampung Baru

Kampung Baru merupakan gampong yang memiliki luas terbesar dibandingkan dengan gampong-gampong yang lain di Kecamatan Baiturrahman yakni 93,25 Ha, sedangkan gampong dengan luas terkecil adalah Ateuk Deah Tanoh dengan luas 15,75 Ha.

Kecamatan Baiturrahman selain sebagai pusat kota Propinsi Aceh juga merupakan kecamatan yang memiliki daya tarik wisata, diantaranya meuseum tsunami, museum Aceh, gonongan situs sejarah simbol romantisme sultan Iskandar muda dengan permaisuri Putroe Phang. Kerkhof Peucut yang merupakan kuburan masal serdadu Belanda yang tewas pada perang Aceh, pemakaman ini merupakan pemakaman militer belanda terbesar yang berada di luar Belanda dengan luas 3,5 hektare. Masjid raya Baiturrahman selain digunakan sebagai mesjid Pemerintah Aceh, mesjid Raya Baiturrahman merupakan cagar budaya yang dilindungi. Kecamatan Baiturrahman selain menyimpan daya tarik wisata agama, budaya juga memiliki daya tarik wisata kuliner.

<https://bandaacehkota.bps.go.id>

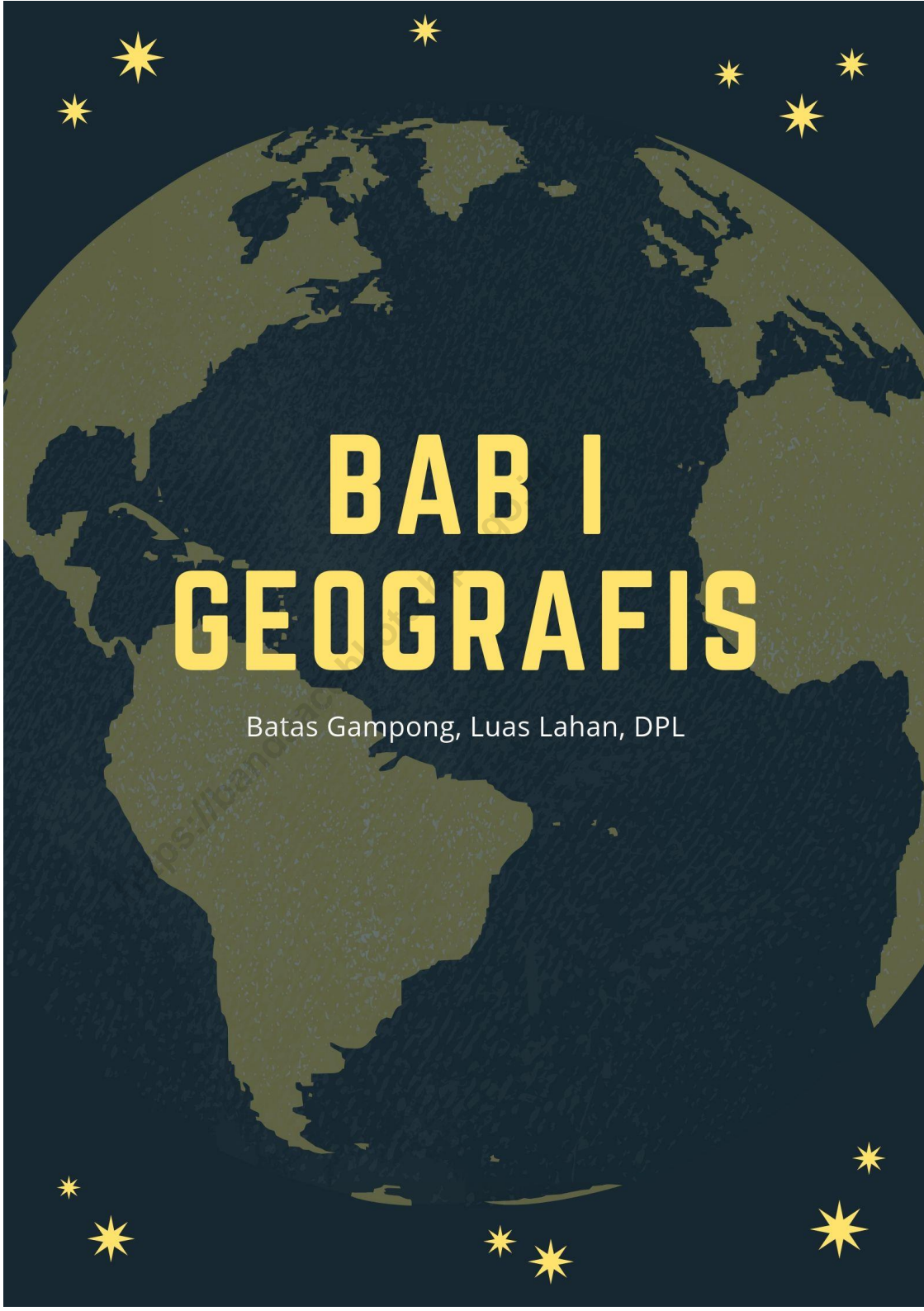

BAB I GEOGRAFIS

Batas Gampong, Luas Lahan, DPL

LETAK GEOGRAFIS

NAMA KECAMATAN	: BAITURRAHMAN
IBU KOTA KECAMATAN	: BAITURRAHMAN
KOTA	: BANDA ACEH
PROVINSI	: ACEH
LUAS KECAMATAN	: 0,48917 Km ² (489,17 Ha)
JUMLAH GAMPONG	: 10
TINGGI RATA-RATA	: 3,7 M DIATAS PERMUKAAN LAUT

BATAS-BATAS KECAMATAN :

- SEBELAH UTARA : KECAMATAN KUTA RAJA
- SEBELAH SELATAN : KECAMATAN BAITURRAHMAN
- SEBELAH TIMUR : KECAMATAN BAITURRAHMAN
- SEBELAH BARAT : KECAMATAN MEURAXA

Geografis

Tabel 1.1 Batas-batas Gampong dalam Kecamatan Baiturrahman Tahun 2020

Gampong		Batas	
(1)	(2)	(3)	(4)
1	Ateuk Jawo	Utara	: Gampong Ateuk Munjeng
		Timur	: Gampong Neusu Aceh
		Selatan	: Kecamatan Baiturrahman
		Barat	: Kecamatan Baiturrahman
2	Ateuk Deah Tanoh	Utara	: Gampong Ateuk Pahlawan
		Timur	: Kecamatan Baiturrahman
		Selatan	: Gampong Ateuk Jawo
		Barat	: Gampong Ateuk Munjeng
3	Ateuk Pahlawan	Utara	: Krueng Aceh
		Timur	: Kecamatan Baiturrahman
		Selatan	: Gampong Ateuk Deah Tanoh
		Barat	: Gampong Peuniti
4	Ateuk Munjeng	Utara	: Gampong Peuniti
		Timur	: Gampong Ateuk Deah Tanoh
		Selatan	: Gampong Ateuk Jawo
		Barat	: Gampong Neusu Aceh

Lanjutan Tabel 1.1

Gampong		Batas	
(1)		(2)	
5	Neusu Aceh	Utara	: Gampong Neusu Jaya
		Timur	: Gampong Ateuk Munjeng
		Selatan	: Kecamatan Baiturrahman
		Barat	: Gampong Seutui
6	Seutui	Utara	: Gampong Sukaramai
		Timur	: Kecamatan Baiturrahman
		Selatan	: Kecamatan Baiturrahman
		Barat	: Kecamatan Jaya Baru
7	Sukaramai	Utara	: Gampong Kampung Baru
		Timur	: Gampong Neusu Jaya
		Selatan	: Gampong Seutui
		Barat	: Kecamatan Meuraxa
8	Neusu Jaya	Utara	: Gampong Kampung Baru
		Timur	: Gampong Peuniti
		Selatan	: Gampong Neusu Aceh
		Barat	: Gampong Sukaramai

Geografis

Lanjutan Tabel 1.1

Gampong		Batas	
(1)		(2)	
9	Peuniti	Utara	: Gampong Neusu Jaya
		Timur	: Kecamatan Kuta Alam
		Selatan	: Gampong Ateuk Pahlawan
		Barat	: Gampong Ateuk Munjeng
10	Kampung Baru	Utara	: Kecamatan Kuta Raja
		Timur	: Gampong Peuniti
		Selatan	: Gampong Sukaramai
		Barat	: Kecamatan Meuraxa

Sumber: Kantor Keuchik

Tabel 1.2 Ketinggian Gampong Diatas Permukaan Laut (DPL) dan Alamat Kantor Keuchik Menurut Gampong Dalam Kecamatan Baiturrahman Tahun 2020

		Luas Wilayah (hektar)	Ketinggian diatas permukaan laut (dpl/meter)	Alamat Kantor Keuchik
	(1)		(2)	(3)
1	Ateuk Jawo	51,5	4	Jl. Ateuk Jawo, Dusun Batee Buli
2	Ateuk Deah Tanoh	17,6	3	Jl. Langgar
3	Ateuk Pahlawan	49,9	3	Jl. Elang No. 30 Dusun PJKA
4	Ateuk Munjeng	29,7	4	Jl. Balai Desa No. 2
5	Neusu Aceh	48,9	4	Jl. Bhakti No. 13
6	Seutui	29,6	5	Jl. STA. Johansyah No. 24
7	Sukaramai	46,7	3	Jl. Pattimura, Dusun Singgalang
8	Neusu Jaya	26,4	4	Jl. Hasan Saleh, Komplek Asrama
9	Peuniti	43,3	4	Jl. Tgk Sulaiman Daud No. 52
10	Kampung Baru	86,0	3	Jl. Mohd. Jam Belakang No. 1

Sumber: Podes

Geografis

Tabel 1.3 Jarak Gampong ke Kantor Kecamatan dan Kantor Walikota Dalam Kecamatan Baiturrahman Tahun 2020

Gampong	Jarak (Km)	
	Kantor Kecamatan	Kantor Walikota
(1)	(2)	(3)
1 Ateuk Jawo	2,5	2,8
2 Ateuk Deah Tanoh	1,5	2,5
3 Ateuk Pahlawan	1,0	2,5
4 Ateuk Munjeng	1,0	1,5
5 Neusu Aceh	1,5	1,5
6 Seutui	1,5	2,0
7 Sukaramai	1,2	1,8
8 Neusu Jaya	0,5	0,5
9 Peuniti	0,2	0,5
10 Kampung Baru	0,5	0,3

Sumber: Podes

Tabel 1.4 Curah Hujan dan Hari Hujan yang Tercatat Pada Badan Meteorologi, Klimatologi dan Geofisika Indrapuri untuk Kecamatan Baiturrahman Tahun 2020

Bulan	Curah Hujan (mm)	Hari Hujan
(1)	(2)	(3)
Januari	-	-
Februari	77	3
Maret	92	8
April	129	12
Mei	467	22
Juni	25	1
Juli	64	8
Agustus	-	-
September	-	-
Oktober	-	-
November	151	16
Desember	-	-

Sumber: Stasiun Klimatologi BMKG Indrapuri

Geografis

Tabel 1.5 Banyaknya Embung Desa Menurut Desa di Kecamatan Baiturrahman, 2019 dan 2020

	Desa	2019	2020
	(1)	(2)	(3)
1	Ateuk Jawo	-	-
2	Ateuk Deah Tanah	-	-
3	Ateuk Pahlawan	-	-
4	Ateuk Munjeng	-	-
5	Neusu Aceh	-	-
6	Seutui	-	-
7	Sukaramai	-	-
8	Neusu Jaya	-	-
9	Peuniti	-	-
10	Kampung Baru	-	-
	Baiturrahman	-	-

Sumber: BPS, Pendataan Potensi Desa (Podes) 2019 dan 2020

Tabel 1.6 Banyaknya Kejadian Bencana Alam Menurut Gampong dan Jenis Bencana Alam di Kecamatan Baiturrahman, 2019 - 2020*

Gampong	Gempa Bumi		Tsunami		Gunung Meletus		Tanah Longsor	
	2019	2020	2019	2020	2019	2020	2019	2020
(1)	(2)	(3)	(4)	(5)	(6)	(7)	(8)	(9)
1 Ateuk Jawo	-	-	-	-	-	-	-	-
2 Ateuk Deah Tanoh	-	-	-	-	-	-	-	-
3 Ateuk Pahlawan	-	-	-	-	-	-	-	-
4 Ateuk Munjeng	-	-	-	-	-	-	-	-
5 Neusu Aceh	-	-	-	-	-	-	-	-
6 Seutui	-	-	-	-	-	-	-	-
7 Sukaramai	-	-	-	-	-	-	-	-
8 Neusu Jaya	-	-	-	-	-	-	-	-
9 Peuniti	-	-	-	-	-	-	-	-
10 Kampung Baru	-	-	-	-	-	-	-	-
Baiturrahman	-	-	-	-	-	-	-	-

Keterangan : *) Periode Januari - Desember 2019 ;
Periode Januari - Mei 2020

Geografis

Lanjutan Tabel 1.6

Gampong	Banjir		Banjir Bandang		Kekeringan Lahan	
	2019	2020	2019	2020	2019	2020
(1)	(10)	(11)	(12)	(13)	(14)	(15)
1 Ateuk Jawo	-	-	-	-	-	-
2 Ateuk Deah Tanoh	-	-	-	-	-	-
3 Ateuk Pahlawan	-	-	-	-	-	-
4 Ateuk Munjeng	-	-	-	-	-	-
5 Neusu Aceh	-	1	-	-	-	-
6 Seutui	-	-	-	-	-	-
7 Sukaramai	-	-	-	-	-	-
8 Neusu Jaya	-	1	-	-	-	-
9 Peuniti	-	1	-	-	-	-
10 Kampung Baru	-	1	-	-	-	-
Baiturrahman	-	4	-	-	-	-

Lanjutan Tabel 1.6

Gampong	Kebakaran Hutan dan Lahan		Angin Puyuh/ Puting Beliung/ Topan		Gelombang Pasang Laut	
	2019	2020	2019	2020	2019	2020
(1)	(16)	(17)	(18)	(19)	(20)	(21)
1 Ateuk Jawo	-	-	-	-	-	-
2 Ateuk Deah Tanoh	-	-	-	-	-	-
3 Ateuk Pahlawan	-	-	-	-	-	-
4 Ateuk Munjeng	-	-	-	-	-	-
5 Neusu Aceh	-	-	-	-	-	-
6 Seutui	-	-	-	-	-	-
7 Sukaramai	-	-	-	-	-	-
8 Neusu Jaya	-	-	-	-	-	-
9 Peuniti	-	-	-	-	-	-
10 Kampung Baru	-	-	-	-	-	-
Baiturrahman	-	-	-	-	-	-

Sumber: BPS, Pendataan Potensi Desa (Podes) 2020

Geografis

Tabel 1.7 Banyaknya Korban Jiwa Akibat Kejadian Bencana Alam Menurut Gampong dan Jenis Bencana Alam di Kecamatan Baiturrahman, 2019 - 2020*

Gampong	Gempa Bumi		Tsunami		Gunung Meletus		Tanah Longsor	
	2019	2020	2019	2020	2019	2020	2019	2020
(1)	(2)	(3)	(4)	(5)	(6)	(7)	(8)	(9)
1 Ateuk Jawo	-	-	-	-	-	-	-	-
2 Ateuk Deah Tanoh	-	-	-	-	-	-	-	-
3 Ateuk Pahlawan	-	-	-	-	-	-	-	-
4 Ateuk Munjeng	-	-	-	-	-	-	-	-
5 Neusu Aceh	-	-	-	-	-	-	-	-
6 Seutui	-	-	-	-	-	-	-	-
7 Sukaramai	-	-	-	-	-	-	-	-
8 Neusu Jaya	-	-	-	-	-	-	-	-
9 Peuniti	-	-	-	-	-	-	-	-
10 Kampung Baru	-	-	-	-	-	-	-	-
Baiturrahman	-	-	-	-	-	-	-	-

Keterangan : *) Periode Januari - Desember 2019 ;
Periode Januari - Mei 2020

Lanjutan Tabel 1.7

Gampong	Banjir		Banjir Bandang		Kekeringan Lahan	
	2019	2020	2019	2020	2019	2020
(1)	(10)	(11)	(12)	(13)	(14)	(15)
1 Ateuk Jawo	-	-	-	-	-	-
2 Ateuk Deah Tanoh	-	-	-	-	-	-
3 Ateuk Pahlawan	-	-	-	-	-	-
4 Ateuk Munjeng	-	-	-	-	-	-
5 Neusu Aceh	-	-	-	-	-	-
6 Seutui	-	-	-	-	-	-
7 Sukaramai	-	-	-	-	-	-
8 Neusu Jaya	-	-	-	-	-	-
9 Peuniti	-	-	-	-	-	-
10 Kampung Baru	-	-	-	-	-	-
Baiturrahman	-	-	-	-	-	-

Geografis

Lanjutan Tabel 1.7

Gampong	Kebakaran Hutan dan Lahan		Angin Puyuh/ Puting Beliung/ Topan		Gelombang Pasang Laut	
	2019	2020	2019	2020	2019	2020
(1)	(16)	(17)	(18)	(19)	(20)	(21)
1 Ateuk Jawo	-	-	-	-	-	-
2 Ateuk Deah Tanoh	-	-	-	-	-	-
3 Ateuk Pahlawan	-	-	-	-	-	-
4 Ateuk Munjeng	-	-	-	-	-	-
5 Neusu Aceh	-	-	-	-	-	-
6 Seutui	-	-	-	-	-	-
7 Sukaramai	-	-	-	-	-	-
8 Neusu Jaya	-	-	-	-	-	-
9 Peuniti	-	-	-	-	-	-
10 Kampung Baru	-	-	-	-	-	-
Baiturrahman	-	-	-	-	-	-

Sumber: BPS, Pendataan Potensi Desa (Podes) 2020

Tabel 1.8 Keberadaan Fasilitas/Upaya Antisipasi/Mitigasi Bencana Alam Menurut Gampong di Kecamatan Baiturrahman, 2020

Gampong	Sistem Peringatan Dini Bencana Alam	Sistem Peringatan Dini Khusus Tsunami	Perlengkapan Keselamatan
(1)	(2)	(3)	(4)
1 Ateuk Jawo	Tidak Ada	Tidak Ada	Tidak Ada
2 Ateuk Deah Tanoh	Tidak Ada	Tidak Ada	Tidak Ada
3 Ateuk Pahlawan	Tidak Ada	Tidak Ada	Tidak Ada
4 Ateuk Munjeng	Tidak Ada	Tidak Ada	Tidak Ada
5 Neusu Aceh	Tidak Ada	Tidak Ada	Tidak Ada
6 Seutui	Tidak Ada	Tidak Ada	Tidak Ada
7 Sukaramai	Tidak Ada	Tidak Ada	Tidak Ada
8 Neusu Jaya	Tidak Ada	Tidak Ada	Tidak Ada
9 Peuniti	Tidak Ada	Tidak Ada	Tidak Ada
10 Kampung Baru	Tidak Ada	Tidak Ada	Tidak Ada

Geografis

Lanjutan Tabel 1.8

	Gampong	Rambu-rambu dan Jalur Evakuasi Bencana	Pembuatan, Perawatan, atau Normalisasi: Sungai, Kanal, Tanggul, Parit, Drainase, Waduk, Pantai, dll
	(1)	(5)	(6)
1	Ateuk Jawo	Tidak Ada	Ada
2	Ateuk Deah Tanoh	Tidak Ada	Ada
3	Ateuk Pahlawan	Tidak Ada	Ada
4	Ateuk Munjeng	Tidak Ada	Ada
5	Neusu Aceh	Tidak Ada	Ada
6	Seutui	Ada	Ada
7	Sukaramai	Ada	Ada
8	Neusu Jaya	Ada	Ada
9	Peuniti	Tidak Ada	Ada
10	Kampung Baru	Tidak Ada	Ada

Sumber: BPS, Pendataan Potensi Desa (Podes) 2020

BAB II

PEMERINTAHAN

KEUCHIK, SEKGAM, KADUS, TUHA PEUT

<https://bandaacehkota.bps.go.id>



Tabel 2.1 Status Daerah Menurut Gampong Dalam Kecamatan Baiturrahman Tahun 2020

	Gampong	Status Daerah
	(1)	(2)
1	Ateuk Jawo	Perkotaan
2	Ateuk Deah Tanoh	Perkotaan
3	Ateuk Pahlawan	Perkotaan
4	Ateuk Munjeng	Perkotaan
5	Neusu Aceh	Perkotaan
6	Seutui	Perkotaan
7	Sukaramai	Perkotaan
8	Neusu Jaya	Perkotaan
9	Peuniti	Perkotaan
10	Kampung Baru	Perkotaan

Sumber: Kantor Kecamatan Baiturrahman

Pemerintahan

Tabel 2.2 Nama Mukim, Gampong, dan Dusun Dalam Kecamatan Baiturrahman Tahun 2020

Mukim	Gampong	Nama Dusun
(1)	(2)	(3)
1. Baiturrahman	1 Ateuk Jawo	1 Batee Buli
		2 Imum
		3 Lamdom
		4 Blang Brandang
	2 Ateuk Deah Tanoh	1 Cempaka
		2 Dahlia
		3 Tuan Digaca
	3 Ateuk Pahlawan	1 Surabaya
		2 Labui
		3 Teladan
		4 Pahlawan
		5 PJKA
	4 Ateuk Munjeng	1 Lampoh
		2 Beulangong
		3 Blang Kuta
5 Peuniti	1 Pante	
	1 Fakinah	
	2 Malahayati	
	3 Cut Meutia	
	4 Ratu Safiatuddin	
5 Cut Nyak Dhien		

Lanjutan Tabel 2.2

Mukim	Gampong	Nama Dusun
(1)	(2)	(3)
2. Putroe Phang	6 Seutui	1 Sibayak
		2 Seulawah
		3 Glee Gurah
		4 Kulu
		5 Kerinci
	7 Sukaramai	1 Geurutee
		2 Paro
		3 Keumala
		4 Merapi
		5 Singgalang
	8 Neusu Jaya	1 Sentosa
		2 Bahagia
3 Makmur		
4 Sejahtera		
5 Mulia		
9 Neusu Aceh	1 H. Keuchik Man	
	2 Batee Timoh	
	3 Tuan Meunasah	
	4 Blang Malek	
	5 H. Nyak Syam	

Lanjutan Tabel 2.2

Mukim	Gampong	Nama Dusun
(1)	(2)	(3)
2. Putroe Phang	10 Kampung Baru	1 Jeumpa 2 Seulanga 3 Teratai 4 Anggrek 5 Melati 6 Keraton

Sumber: Kantor Keuchik

Tabel 2.3 Nama Camat, Pendidikan, dan Masa Jabatan di Kecamatan Baiturrahman Sejak Tahun 1970 – 2020

	Nama Camat	Pendidikan	Masa Jabatan
	(1)	(2)	(3)
1	Drs. M. Hasan	S1	1970 – 1975
2	Drs. Salman	S1	1975 – 1980
3	Hanafiah Muddin,SH	S1	1980 – 1984
4	Asmara Nasution, BA	D3	1984 – 1989
5	Drs. Hasballah	S1	1989 – 1996
6	Drs. Syahrullah	S1	1996 – 2005
7	Drs. Reza Fahlevi	S1	2005 – 2005
8	Drs. Fahmi, M.Si	S2	2005 – 2008
9	Drs. M. Diwarsyah	S1	2008 – 2010
10	Drs. Muzakkir	S1	2010 – 2011
11	Ria Jelmanita, S.Sos	S1	2011 - 2018
12	Muhammad Rizal, S.STP	S1	2018 - sekarang

Sumber: Kantor Kecamatan Baiturrahman

Pemerintahan

Tabel 2.4 Daftar Pegawai pada Sekretariat Kecamatan Baiturrahman Menurut Jabatan dan Pangkat Tahun 2020

	Nama	Jabatan	Pangkat/Golongan			
			I	II	III	IV
	(1)	(2)	(3)	(4)	(5)	(6)
1	Muhammad Rizal,S.STP	Camat				✓
2	Muhammad Iqbal,S.STP	Sekcam				✓
3	Cut Nizawati, S.Sos	Kasi Pelum, informasi			✓	
4	Indriati, A.Md	Kasi Pel.Keist Aceh			✓	
5	Ichsan, A.Md	Kasi PMG			✓	
6	T. Muda Wirawan Pradana,S.IP	Kasi Pemerintahan,Mukim dan Gampong			✓	
7	Rusman Nur,S.Sos	Kasubbag Keuangan, Program			✓	
8	M. Husin	Staf			✓	
9	Thaibasiah	Staf			✓	
10	T. Hendra TZ, SE	Staf			✓	
11	Teguh Arief,A.MF	Staf			✓	
12	Mauliana	Staf		✓		
13	Aslinda	Staf		✓		
14	Wisnu Hidayat	Staf		✓		
15	Cut Yunita Elvira	Staf		✓		
16	Razual	Staf		✓		
17	Syahrizal	Sekdes		✓		
19	Devi Marlina	Sekdes		✓		

Lanjutan Tabel 2.4

	Nama	Jabatan	Pangkat/Golongan			
			I	II	III	IV
	(1)	(2)	(3)	(4)	(5)	(6)
20	Mariamah, SP	Penyuluh Pertanian				✓
21	Kamaruddin	Kontrak				
22	Ainal Marliah	Kontrak				
23	Fitriani	Kontrak				
24	Cut Dewi Shafira	Kontrak				
25	Sri Rahmadani	Kontrak				
26	Riani D	TKSK				

Sumber: Kantor Kecamatan Baiturrahman
(Data Desember 2020)

Pemerintahan

Tabel 2.5 Nama Keuchik dan Pendidikan yang Ditamatkan Menurut Gampong Dalam Kecamatan Baiturrahman Tahun 2020

	Gampong	Nama Kepala Gampong	Pendidikan Yang Ditamatkan
	(1)	(2)	(3)
1	Ateuk Jawo	Rusman Nur,S.Sos	S1
2	Ateuk Deah Tanoh	Muhammad Yunus	SMA
3	Ateuk Pahlawan	Ir.Darmawan	S1
4	Ateuk Munjeng	Amirzan	SMA
5	Neusu Aceh	H. Fauzi Oesman,SH	S1
6	Seutui	Ir. T. Amiruddin	S1
7	Sukaramai	H. Dharma Sentosa	D3
8	Neusu Jaya	AH Nasution	SMA
9	Peuniti	Kamaruddin Latief	SMA
10	Kampung Baru	Marwan Yusuf	SMA

Sumber: Podes

Tabel 2.6 Jumlah Fasilitas Pemerintahan Gampong Dalam Kecamatan Baiturrahman Tahun 2020

Gampong	Kantor Pemerintahan Gampong	Balai Gampong
(1)	(2)	(3)
1 Ateuk Jawo	1	1
2 Ateuk Deah Tanoh	1	-
3 Ateuk Pahlawan	1	1
4 Ateuk Munjeng	1	1
5 Neusu Aceh	1	2
6 Seutui	1	-
7 Sukaramai	1	1
8 Neusu Jaya	1	1
9 Peuniti	1	-
10 Kampung Baru	1	1
2020	10	8
2019	10	8
2018	10	8

Sumber: Podes

Pemerintahan

Tabel 2.7 Jumlah Aparat Gampong Dalam Kecamatan Baiturrahman Tahun 2020

	Gampong	Keuchik	Sekretaris Gampong	Kepala Dusun	Tuha Peut
	(1)	(2)	(3)	(4)	(5)
1	Ateuk Jawo	1	1	4	9
2	Ateuk Deah Tanoh	1	1	3	9
3	Ateuk Pahlawan	1	1	5	9
4	Ateuk Munjeng	1	1	3	9
5	Neusu Aceh	1	1	5	9
6	Seutui	1	1	5	9
7	Sukaramai	1	1	5	9
8	Neusu Jaya	1	1	5	9
9	Peuniti	1	1	5	9
10	Kampung Baru	1	1	6	9
	2020	10	10	46	90
	2019	10	10	46	90
	2018	10	10	46	90

Sumber: Podes

Tabel 2.8 Target dan Realisasi APBG Menurut Gampong Dalam Kecamatan Baiturrahman Tahun 2020

Gampong	Target	Realisasi	Persentase
(1)	(2)	(3)	(4)
1 Ateuk Jawo	1 525 328 660	1 435 172 535	94
2 Ateuk Deah Tanoh	1 490 912 956	1 423 212 988	95
3 Ateuk Pahlawan	1 716 701 724	1 626 547 866	95
4 Ateuk Munjeng	1 530 369 640	1 327 930 174	87
5 Neusu Aceh	1 619 715 508	1 528 089 522	94
6 Seutui	1 471 767 746	1 366 298 525	93
7 Sukaramai	1 590 306 270	1 430 569 016	90
8 Neusu Jaya	1 303 793 564	1 233 420 697	95
9 Peuniti	2 031 000 817	1 865 609 859	92
10 Kampung Baru	1 548 677 539	1 406 592 242	91

Sumber: Kantor DPMG Kota Banda Aceh



BAB III

KEPENDUDUKAN

Jumlah Penduduk, Sex Ratio

Tabel 3.1 Luas Gampong, Jumlah Penduduk, dan Rata-rata Penduduk per Ha Menurut Gampong Dalam Kecamatan Baiturrahman Tahun 2020

	Gampong	Luas Gampong (Ha)	Jumlah Penduduk (Jiwa)	Rata-rata Penduduk per Ha
	(1)	(2)	(3)	(4)
1	Ateuk Jawo	51,5	3 269	63
2	Ateuk Deah Tanah	17,6	1 253	71
3	Ateuk Pahlawan	49,9	4 130	83
4	Ateuk Munjeng	29,7	2 035	69
5	Neusu Aceh	48,9	4 172	85
6	Seutui	29,6	3 112	105
7	Sukaramai	46,7	4 001	86
8	Neusu Jaya	26,4	2 324	88
9	Peuniti	43,3	5 826	135
10	Kampung Baru	86,0	2 391	28
	2020	429,7	32 513	76

Sumber: Sensus Penduduk 2020

(*) BPS Kota Banda Aceh

Kependudukan

Tabel 3.2 Sebaran Penduduk dan Luas Wilayah Menurut Gampong dalam Kecamatan Baiturrahman Tahun 2020

	Gampong	Penduduk (%)	Luas Wilayah (%)
	(1)	(2)	(4)
1	Ateuk Jawo	10,06	20
2	Ateuk Deah Tanoh	3,85	4,1
3	Ateuk Pahlawan	12,7	11,6
4	Ateuk Munjeng	6,26	6,9
5	Neusu Aceh	12,83	11,4
6	Seutui	9,57	6,9
7	Sukaramai	12,31	10,9
8	Neusu Jaya	7,15	6,1
9	Peuniti	17,92	10,1
10	Kampung Baru	7,35	20
	Baiturrahman	100,0	100

Sumber: Sensus Penduduk 2020

(*) BPS Kota Banda Aceh

Tabel 3.3 Jumlah Penduduk Menurut Jenis Kelamin dan *Sex Ratio* Dalam Kecamatan Baiturrahman Tahun 2020

Gampong	Jumlah Penduduk		Jumlah	<i>Sex Ratio</i> (L/P)
	Laki-Laki	Perempuan		
(1)	(2)	(3)	(4)	(5)
1 Ateuk Jawo	1 659	1 610	3 269	103,0
2 Ateuk Deah Tanoh	626	627	1 253	99,8
3 Ateuk Pahlawan	2 107	2 023	4 130	104,2
4 Ateuk Munjeng	1 030	1 005	2 035	102,5
5 Neusu Aceh	2 094	2 078	4 172	100,8
6 Seutui	1 507	1 605	3 112	93,9
7 Sukaramai	1 962	2 039	4 001	96,2
8 Neusu Jaya	1 200	1 124	2 324	106,8
9 Peuniti	2 972	2 854	5 826	104,1
10 Kampung Baru	1 277	1 114	2 391	114,6
Baiturrahman	16 434	16 079	32 513	102,2

Sumber: Sensus Penduduk 2020

(*) BPS Kota Banda Aceh

Kependudukan

Tabel 3.4 Jumlah Penduduk Menurut Kelompok Umur dan Jenis Kelamin Dalam Kecamatan Baiturrahman Tahun 2020

Kelompok Umur	Laki-laki	Perempuan	Total
(1)	(2)	(3)	(4)
0 – 14	4 329	4 121	8 450
15 – 64	11 458	11 065	22 523
65+	647	893	1 540
Baiturrahman	16 434	16 079	32 513

Sumber: Sensus Penduduk 2020

(*) BPS Kota Banda Aceh

Tabel 3.5 Jumlah Penduduk Menurut Gampong Dalam Kecamatan Baiturrahman Tahun 2015-2020

	Gampong	2016	2017	2018	2019	2020
	(1)	(2)				(6)
1	Ateuk Jawo	2 473	2 522	2 572	2 623	3 269
2	Ateuk Deah Tanoh	1 060	1 061	1 103	1 125	1 253
3	Ateuk Pahlawan	5 316	5 420	5 528	5 637	4 130
4	Ateuk Munjeng	2 091	2 132	2 174	2 218	2 035
5	Neusu Aceh	3 844	3 920	3 998	4 076	4 172
6	Seutui	3 613	3 683	3 758	3 831	3 112
7	Sukaramai	4 404	4 491	4 580	4 670	4 001
8	Neusu Jaya	3 550	3 620	3 693	3 765	2 324
9	Peuniti	6 649	6 780	6 915	7 052	5 826
10	Kampung Baru	3 013	3 072	3 134	3 195	2 391
	Total	36 013	36 721	37 455	38 192	32 513

Sumber: Sensus Penduduk 2020

(*) BPS Kota Banda Aceh

Kependudukan

Tabel 3.6 Jumlah Penduduk yang Lahir Menurut Gampong Dalam Kecamatan Baiturrahman Tahun 2020

Gampong	Jan	Feb	Mar	Apr	Mei	Jun	Jul
(1)	(2)	(3)	(4)	(5)	(6)	(7)	(8)
1 Ateuk Jawo	6	4	5	3	5	6	4
2 Ateuk Deah Tanoh	2	2	1	3	2	1	1
3 Ateuk Pahlawan	11	6	9	0	6	20	7
4 Ateuk Munjeng	3	1	7	4	2	7	2
5 Neusu Aceh	7	3	5	4	3	5	6
6 Seutui	6	14	4	4	2	7	6
7 Sukaramai	10	4	8	7	3	8	6
8 Neusu Jaya	7	6	4	1	4	5	8
9 Peuniti	18	8	13	16	11	19	7
10 Kampung Baru	7	6	7	3	0	8	5
Jumlah	77	54	63	45	38	86	52

Lanjutan Tabel 3.6

	Gampong	Agt	Sept	Okt	Nov	Des	Total
	(1)	(9)	(10)	(11)	(12)	(13)	(14)
1	Ateuk Jawo	8	5	3	8	0	57
2	Ateuk Deah Tanoh	1	1	4	3	0	21
3	Ateuk Pahlawan	7	7	5	4	0	82
4	Ateuk Munjeng	2	8	2	4	0	42
5	Neusu Aceh	3	7	7	5	0	55
6	Seutui	5	4	4	6	0	62
7	Sukaramai	6	2	4	7	0	65
8	Neusu Jaya	3	6	4	2	0	50
9	Peuniti	8	10	15	10	0	135
10	Kampung Baru	3	3	2	9	0	53
	Jumlah	46	53	50	58	0	622

Data Disdukcapil

Sumber : Dinas Kependudukan dan Pencatatan Sipil Kota Banda Aceh

Kependudukan

Tabel 3.7 Jumlah Penduduk yang Meninggal Menurut Gampong Dalam Kecamatan Baiturrahman Tahun 2020

Gampong	Jan	Feb	Mar	Apr	Mei	Jun	Jul
(1)	(2)	(3)	(4)	(5)	(6)	(7)	(8)
1 Ateuk Jawo	1	1	1	3	1	1	1
2 Ateuk Deah Tanoh	3	0	0	1	1	1	2
3 Ateuk Pahlawan	1	2	5	2	0	0	3
4 Ateuk Munjeng	4	4	1	0	0	1	0
5 Neusu Aceh	1	1	2	1	0	5	2
6 Seutui	6	3	4	0	2	3	3
7 Sukaramai	3	3	4	2	5	2	0
8 Neusu Jaya	0	2	3	1	0	0	2
9 Peuniti	4	5	4	4	2	6	4
10 Kampung Baru	1	0	0	1	1	0	1
Jumlah	24	21	24	15	12	19	18

Lanjutan Tabel 3.7

	Gampong	Agt	Sept	Okt	Nov	Des	Total
	(1)	(9)	(10)	(11)	(12)	(13)	(14)
1	Ateuk Jawo	2	0	2	3	1	17
2	Ateuk Deah Tanoh	2	1	3	0	1	15
3	Ateuk Pahlawan	2	1	3	3	0	22
4	Ateuk Munjeng	4	2	1	0	2	19
5	Neusu Aceh	0	5	7	4	1	29
6	Seutui	3	1	2	2	1	30
7	Sukaramai	3	5	1	2	5	35
8	Neusu Jaya	3	5	0	0	1	17
9	Peuniti	3	12	9	6	9	68
10	Kampung Baru	0	3	2	0	1	10
	Jumlah	22	35	30	20	2	262

Data Disdukcapil

Sumber : Dinas Kependudukan dan Pencatatan Sipil Kota Banda Aceh

Kependudukan

Tabel 3.8 Jumlah Penduduk yang Pindah Menurut Gampong Dalam Kecamatan Baiturrahman Tahun 2020

Gampong	Jan	Feb	Mar	Apr	Mei	Jun	Jul
(1)	(2)	(3)	(4)	(5)	(6)	(7)	(8)
1 Ateuk Jawo	2	8	16	7	2	10	4
2 Ateuk Deah Tanoh	6	0	0	2	4	2	1
3 Ateuk Pahlawan	10	8	6	12	1 1	16	16
4 Ateuk Munjeng	4	1	0	1	5	9	9
5 Neusu Aceh	7	10	3	6	0	21	19
6 Seutui	8	4	2	3	5	22	12
7 Sukaramai	22	7	9	20	9	18	9
8 Neusu Jaya	2	20	12	7	7	12	22
9 Peuniti	24	14	6	11	2 7	26	33
10 Kampung Baru	18	11	24	11	6	11	14
Jumlah	103	83	78	80	7	147	139

Lanjutan Tabel 3.8

	Gampong	Agt	Sept	Okt	Nov	Des	Total
	(1)	(9)	(10)	(11)	(12)	(13)	(14)
1	Ateuk Jawo	5	2	4	3	2	65
2	Ateuk Deah Tanah	0	6	2	6	1	30
3	Ateuk Pahlawan	10	12	10	5	3	119
4	Ateuk Munjeng	0	5	3	7	1	30
5	Neusu Aceh	3	14	12	8	15	118
6	Seutui	20	7	8	5	10	106
7	Sukaramai	5	20	17	15	5	156
8	Neusu Jaya	21	17	7	10	23	160
9	Peuniti	19	19	19	26	10	234
10	Kampung Baru	11	10	22	10	16	164
	Jumlah	94	112	104	95	86	1 197

Data Disdukcapil

Sumber : Dinas Kependudukan dan Pencatatan Sipil Kota Banda Aceh

Kependudukan

Tabel 3.9 Jumlah Penduduk yang Datang Menurut Gampong Dalam Kecamatan Baiturrahman Tahun 2020

Gampong	Jan	Feb	Mar	Apr	Mei	Jun	Jul
(1)	(2)	(3)	(4)	(5)	(6)	(7)	(8)
1 Ateuk Jawo	10	6	6	0	8	3	1
2 Ateuk Deah Tanoh	0	0	0	0	0	3	6
3 Ateuk Pahlawan	3	2	14	1	7	13	6
4 Ateuk Munjeng	8	0	4	0	4	0	1
5 Neusu Aceh	11	11	5	6	4	8	4
6 Seutui	2	9	4	9	4	19	9
7 Sukaramai	5	1	4	18	0	4	2
8 Neusu Jaya	9	4	11	0	3	14	3
9 Peuniti	21	12	11	4	7	17	8
10 Kampung Baru	4	7	17	4	7	16	10
Jumlah	73	52	76	42	44	97	50

Lanjutan Tabel 3.9

	Gampong	Agt	Sept	Okt	Nov	Des	Total
	(1)	(9)	(10)	(11)	(12)	(13)	(14)
1	Ateuk Jawo	6	4	7	0	3	54
2	Ateuk Deah Tanah	0	0	0	5	2	16
3	Ateuk Pahlawan	3	3	2	7	3	64
4	Ateuk Munjeng	0	0	1	3	0	21
5	Neusu Aceh	9	2	0	4	4	68
6	Seutui	8	3	1	7	0	75
7	Sukaramai	4	7	4	5	0	54
8	Neusu Jaya	1	3	6	4	2	60
9	Peuniti	1	8	1	13	4	107
10	Kampung Baru	6	3	9	2	4	89
	Jumlah	38	33	31	50	22	608

Data Disdukcapil 2020

Sumber : Dinas Kependudukan dan Pencatatan Sipil Kota Banda Aceh

BAB IV SOSIAL

Pendidikan, Peribadatan, Kesehatan,
Olah Raga

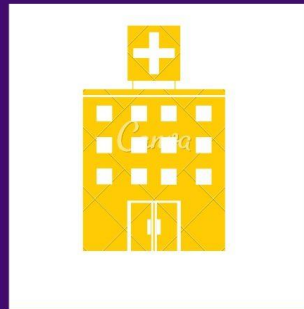

4.1 PENDIDIKAN

Tabel 4.1.1 Banyaknya Sekolah Dasar (SD) Menurut Desa di Kecamatan Baiturrahman, 2020

	Desa	Negeri	Swasta	Jumlah
	(1)	(2)	(3)	(4)
1	Ateuk Jawo	1	-	1
2	Ateuk Deah Tanah	-	-	-
3	Ateuk Pahlawan	2	-	2
4	Ateuk Munjeng	-	-	-
5	Neusu Aceh	1	-	1
6	Seutui	1	-	1
7	Sukaramai	1	2	3
8	Neusu Jaya	2	1	3
9	Peuniti	3	-	3
10	Kampung Baru	-	-	-
	2020	11	3	14
	2019	11	3	14

Sumber: BPS, Pendataan Potensi Desa (Podes) 2020

Sosial

Tabel 4.1.2 Banyaknya Madrasah Ibtidaiyah (MI) Menurut Desa di Kecamatan Baiturrahman, 2020

	Desa	Negeri	Swasta	Jumlah
	(1)	(2)	(3)	(4)
1	Ateuk Jawo	-	-	-
2	Ateuk Deah Tanah	-	-	-
3	Ateuk Pahlawan	1	-	1
4	Ateuk Munjeng	-	-	-
5	Neusu Aceh	-	-	-
6	Seutui	1	-	1
7	Sukaramai	-	-	-
8	Neusu Jaya	-	-	-
9	Peuniti	-	-	-
10	Kampung Baru	-	-	-
	2020	2	-	2
	2019	2	-	2

Sumber: BPS, Pendataan Potensi Desa (Podes) 2020

Tabel 4.1.3 Banyaknya Sekolah Menengah Pertama (SMP) Menurut Desa di Kecamatan Baiturrahman, 2020

	Desa	Negeri	Swasta	Jumlah
	(1)	(2)	(3)	(4)
1	Ateuk Jawo	-	-	-
2	Ateuk Deah Tanah	-	-	-
3	Ateuk Pahlawan	-	1	1
4	Ateuk Munjeng	-	-	-
5	Neusu Aceh	-	-	-
6	Seutui	-	-	-
7	Sukaramai	1	1	2
8	Neusu Jaya	1	-	1
9	Peuniti	1	2	3
10	Kampung Baru	-	-	-
	2020	3	4	7
	2019	3	4	7

Catatan:

Sumber: BPS, Pendataan Potensi Desa (Podes) 2020

Sosial

Tabel 4.1.4 Banyaknya Madrasah Tsanawiyah (MTs) Menurut Desa di Kecamatan Baiturrahman, 2020

	Desa	Negeri	Swasta	Jumlah
	(1)	(2)	(3)	(4)
1	Ateuk Jawo	-	-	-
2	Ateuk Deah Tanah	-	-	-
3	Ateuk Pahlawan	-	-	-
4	Ateuk Munjeng	-	-	-
5	Neusu Aceh	-	-	-
6	Seutui	-	-	-
7	Sukaramai	-	-	-
8	Neusu Jaya	-	-	-
9	Peuniti	-	-	-
10	Kampung Baru	-	-	-
	2020	-	-	-
	2019	-	-	-

Sumber: BPS, Pendataan Potensi Desa (Podes) 2020

Tabel 4.1.5 Banyaknya Sekolah Menengah Atas (SMA) Menurut Desa di Kecamatan Baiturrahman, 2020

	Desa	Negeri	Swasta	Jumlah
	(1)	(2)	(3)	(4)
1	Ateuk Jawo	1	-	1
2	Ateuk Deah Tanah	-	-	-
3	Ateuk Pahlawan	-	1	1
4	Ateuk Munjeng	-	-	-
5	Neusu Aceh	-	-	-
6	Seutui	-	1	1
7	Sukaramai	-	1	1
8	Neusu Jaya	-	-	-
9	Peuniti	-	1	1
10	Kampung Baru	-	-	-
	2020	1	4	5
	2019	1	4	5

Sumber: BPS, Pendataan Potensi Desa (Podes) 2020

Sosial

Tabel 4.1.6 Banyaknya Madrasah Aliyah (MA) Menurut Desa di Kecamatan Baiturrahman, 2020

Desa	Negeri	Swasta	Jumlah
(1)	(2)	(3)	(4)
1 Ateuk Jawo	-	-	-
2 Ateuk Deah Tanah	-	-	-
3 Ateuk Pahlawan	-	-	-
4 Ateuk Munjeng	-	-	-
5 Neusu Aceh	-	-	-
6 Seutui	-	-	-
7 Sukaramai	-	-	-
8 Neusu Jaya	-	-	-
9 Peuniti	-	-	-
10 Kampung Baru	-	-	-
2020	-	-	-
2019	-	-	-

Catatan:

Sumber: BPS, Pendataan Potensi Desa (Podes) 2020

Tabel 4.1.7 Banyaknya Sekolah Menengah Kejuruan (SMK) Menurut Desa di Kecamatan Baiturrahman, 2020

	Desa	Negeri	Swasta	Jumlah
	(1)	(2)	(3)	(4)
1	Ateuk Jawo	-	-	-
2	Ateuk Deah Tanah	-	-	-
3	Ateuk Pahlawan	-	1	1
4	Ateuk Munjeng	-	-	-
5	Neusu Aceh	-	-	-
6	Seutui	-	-	-
7	Sukaramai	-	-	-
8	Neusu Jaya	-	-	-
9	Peuniti	-	-	-
10	Kampung Baru	-	-	-
	Baiturrahman	-	1	1

Sumber: BPS, Pendataan Potensi Desa (Podes) 2020

Sosial

Tabel 4.1.8 Banyaknya Akademi/Perguruan Tinggi Menurut Desa di Kecamatan Baiturrahman, 2020

	Desa	Negeri	Swasta	Jumlah
	(1)	(2)	(3)	(4)
1	Ateuk Jawo	-	-	-
2	Ateuk Deah Tanah	-	-	-
3	Ateuk Pahlawan	-	-	-
4	Ateuk Munjeng	-	-	-
5	Neusu Aceh	-	1	1
6	Seutui	-	-	-
7	Sukaramai	-	-	-
8	Neusu Jaya	-	-	-
9	Peuniti	-	2	2
10	Kampung Baru	-	-	-
	Baiturrahman	-	3	3

Sumber: BPS, Pendataan Potensi Desa (Podes) 2020

Tabel 4.1.9 Kemudahan Untuk Mencapai Sarana Pendidikan Terdekat Bagi Desa yang Tidak ada Sarana Pendidikan Menurut Desa dan Jenjang Pendidikan di Kecamatan Baiturrahman, 2020

	Desa	SD	MI	SMP	Mts
	(1)	(2)	(3)	(4)	(5)
1	Ateuk Jawo	-	Mudah	Mudah	Mudah
2	Ateuk Deah Tanoh	Mudah	Mudah	Mudah	Mudah
3	Ateuk Pahlawan	-	-	-	Mudah
4	Ateuk Munjeng	Mudah	Mudah	Mudah	Mudah
5	Neusu Aceh	-	Mudah	Mudah	Mudah
6	Seutui	-	-	Mudah	Mudah
7	Sukaramai	-	Mudah	-	Mudah
8	Neusu Jaya	-	Mudah	-	Mudah
9	Peuniti	-	Mudah	-	Mudah
10	Kampung Baru	Sangat Mudah	Sangat Mudah	Sangat Mudah	Sangat Mudah
Baiturrahman					

Sosial

Lanjutan Tabel 4.1.9

	Desa	SMA	MA	SMK	Akademi/ Perguruan Tinggi
	(1)	(6)	(7)	(8)	(9)
1	Ateuk Jawo	-	Mudah	Mudah	Mudah
2	Ateuk Deah Tanoh	Mudah	Mudah	Mudah	Mudah
3	Ateuk Pahlawan	-	Mudah	-	Mudah
4	Ateuk Munjeng	Sangat Mudah	Mudah	Mudah	Mudah
5	Neusu Aceh	Mudah	Mudah	Mudah	-
6	Seutui	-	Mudah	Mudah	Mudah
7	Sukaramai	-	Mudah	Mudah	Mudah
8	Neusu Jaya	Mudah	Mudah	Mudah	Mudah
9	Peuniti	-	Mudah	Mudah	-
10	Kampung Baru	Sangat Mudah	Sangat Mudah	Mudah	Mudah
Baiturrahman					

Catatan:

Sumber: BPS, Pendataan Potensi Desa (Podes) 2020

Tabel 4.1.10 Daftar Nama Dayah Menurut Gampong Dalam Kecamatan Baiturrahman Tahun 2020

Gampong	Nama Dayah	Alamat	Nama Pimpinan
(1)	(2)	(3)	(4)
1 Ateuk Jawo	Raudhatul Jannah	Gp. Ateuk Jawo	Tgk. Abdullah

Sumber: Dinas Pendidikan Dayah Kota Banda Aceh

Sosial

4.2. KESEHATAN

Tabel 4.2.1 Banyaknya Sarana Kesehatan Menurut Desa dan Jenis Sarana Kesehatan di Kecamatan Baiturrahman, 2020

	Desa	Rumah Sakit	Rumah Sakit Bersalin	Poliklinik/Balai Pengobatan
	(1)	(2)	(3)	(4)
1	Ateuk Jawo	-	-	-
2	Ateuk Deah Tanoh	-	-	-
3	Ateuk Pahlawan	1	-	-
4	Ateuk Munjeng	-	-	-
5	Neusu Aceh	-	-	2
6	Seutui	1	-	-
7	Sukaramai	-	-	1
8	Neusu Jaya	-	-	-
9	Peuniti	-	-	-
10	Kampung Baru	1	-	1
	Baiturrahman	3	-	4

Sumber: BPS, Pendataan Potensi Desa (Podes) 2020

Lanjutan Tabel 4.2.1

	Desa	Puskesmas		Apotek
		Rawat Inap	Tanpa Rawat Inap	
	(1)	(5)	(6)	(7)
1	Ateuk Jawo	-	-	-
2	Ateuk Deah Tanoh	-	-	-
3	Ateuk Pahlawan	-	1	2
4	Ateuk Munjeng	-	-	1
5	Neusu Aceh	-	-	3
6	Seutui	-	-	5
7	Sukaramai	-	-	-
8	Neusu Jaya	-	-	2
9	Peuniti	-	-	-
10	Kampung Baru	-	-	3
	Baiturrahman	-	1	16

Sumber: BPS, Pendataan Potensi Desa (Podes) 2020

Sosial

Tabel 4.2.2 Kemudahan Mencapai Sarana Kesehatan Terdekat Bagi Desa yang Tidak ada Sarana Kesehatan Menurut Desa dan Jenis Sarana Kesehatan di Kecamatan Baiturrahman, 2020

	Desa	Rumah Sakit	Rumah Sakit Bersalin	Poliklinik/Balai Pengobatan
	(1)	(2)	(3)	(4)
1	Ateuk Jawo	Mudah	Sulit	Mudah
2	Ateuk Deah Tanoh	Mudah	Sulit	Sangat Mudah
3	Ateuk Pahlawan	-	Sulit	Mudah
4	Ateuk Munjeng	Mudah	Sulit	Mudah
5	Neusu Aceh	Mudah	Sulit	-
6	Seutui	-	Sulit	-
7	Sukaramai	Mudah	Sulit	-
8	Neusu Jaya	Sangat Mudah	Sulit	Mudah
9	Peuniti	Mudah	Sulit	Mudah
10	Kampung Baru	-	Sulit	-
Baiturrahman				

Sumber: BPS, Pendataan Potensi Desa (Podes) 2020

Lanjutan Tabel 4.2.2

	Desa	Puskesmas		Apotek
		Rawat Inap	Tanpa Rawat Inap	
	(1)	(5)	(6)	(7)
1	Ateuk Jawo	Mudah	Mudah	Mudah
2	Ateuk Deah Tanoh	Mudah	Sangat Mudah	Sangat Mudah
3	Ateuk Pahlawan	Mudah	-	-
4	Ateuk Munjeng	Mudah	Mudah	-
5	Neusu Aceh	Mudah	Mudah	-
6	Seutui	Mudah	Mudah	-
7	Sukaramai	Mudah	Mudah	Mudah
8	Neusu Jaya	Mudah	Mudah	-
9	Peuniti	Mudah	Mudah	Sangat Mudah
10	Kampung Baru	Mudah	Mudah	-
Baiturrahman				

Sumber: BPS, Pendataan Potensi Desa (Podes) 2020

Sosial

Tabel 4.2.3 Banyaknya Warga Penderita Gizi Buruk Menurut Desa di Kecamatan Baiturrahman, 2018 dan 2020

	Desa	2019	2020
	(1)	(2)	(3)
1	Ateuk Jawo	-	-
2	Ateuk Deah Tanah	-	-
3	Ateuk Pahlawan	1	1
4	Ateuk Munjeng	-	-
5	Neusu Aceh	-	-
6	Seutui	-	-
7	Sukaramai	-	-
8	Neusu Jaya	-	-
9	Peuniti	-	-
10	Kampung Baru	-	-
	Baiturrahman	4	1

Sumber: BPS, Pendataan Potensi Desa (Podes) 2019 dan 2020

Tabel 4.2.4 Jumlah Pasien yang Berobat pada Puskesmas Kecamatan Baiturrahman Tahun 2019

	Bulan	Askes	Umum	JKRA	Jamkesmas	JKN	Jumlah
	(1)	(2)	(3)	(4)	(5)	(6)	(7)
1	Januari	1 718	991	4 629	1 142	4 629	13 109
2	Februari	1 715	1 775	4 944	1 311	4 945	14 690
3	Maret	2 233	1 025	7 163	1 888	7 163	19 472
4	April	2 187	595	6 213	1 730	6 198	16 923
5	Mei	2 070	508	4 906	1 548	4 906	13 938
6	Juni	2 062	172	4 739	1 408	4 739	13 120
7	Juli	2 200	176	5 692	1 428	5 693	15 189
8	Agustus	2 311	1 055	5 585	1 552	5 585	16 088
9	September	2 268	946	5 640	1 700	5 640	16 194
10	Oktober	2 285	2 285	5 782	1 928	5 785	18 065
11	November	2 334	2 334	5 474	2 301	5 474	17 917
12	Desember	2 440	2 430	5 329	2 102	5 329	17 630
	2019	25	14 292	66	20	66	192
	2018	18	17 619	35	17	11	101
	2017	13	8 298	10	44	3 042	80 137

Catatan: Data 2020 belum tersedia

Sumber: Dinas Kesehatan Kota Banda Aceh

Sosial

Tabel 4.2.5 Kasus Penyakit yang Melanda Warga Menurut Gampong Dalam Kecamatan Baiturrahman Tahun 2019

Gampong	Diare	Demam Ber-darah	Campak	ISPA	Mala-ria	Flu Burung	TBC
(1)	(2)	(3)	(4)	(5)	(6)	(7)	(8)
1 Ateuk Jawo	49	3	2	248	0	0	5
2 Ateuk Deah Tanoh	7	0	0	151	0	0	1
3 Ateuk Pahlawan	36	5	4	390	0	0	20
4 Ateuk Munjeng	4	2	1	245	0	0	2
5 Neusu Aceh	19	10	0	312	0	0	7
6 Seutui	27	4	0	391	0	0	8
7 Sukaramai	24	8	2	225	0	0	15
8 Neusu Jaya	12	3	0	386	0	0	3
9 Peuniti	34	1	1	698	0	0	12
10 Kampung Baru	5	2	1	278	0	0	2
2020	217	38	14	3	0	0	75
2020	227	11	13	7	0	0	34
2018	308	37	2	0	0	0	89

Catatan: Data 2020 belum tersedia

Sumber: Dinas Kesehatan Kota Banda Aceh

Tabel 4.2.6 Jumlah Sumber Daya Manusia Kesehatan di Puskesmas Baiturrahman Kecamatan Baiturrahman Tahun 2019

Sumber Daya Manusia Kesehatan	Laki-Laki	Perempuan	Total
(1)	(1)	(2)	(3)
1 Dokter Spesialis ¹	-	-	-
2 Dokter Umum	-	5	5
3 Dokter Gigi	-	2	2
4 Dokter Gigi Spesialis	-	-	-
5 Perawat ¹	-	8	8
6 Bidan	-	16	16
7 Tenaga Kesehatan Masyarakat	-	3	3
8 Tenaga Kesehatan Lingkungan	-	2	2
9 Tenaga Gizi	-	1	1
Jumlah	-	37	37

Sosial

Lanjutan Tabel 4.2.6

Sumber Daya Manusia Kesehatan		Laki-Laki	Perempuan	Total
(1)		(4)	(5)	(6)
10	Ahli Teknologi Laboratorium Medik	-	1	1
11	Tenaga Teknik Biomedik Lainnya	-	-	-
12	Tenaga Keterampilan Fisik	-	-	-
13	Tenaga Keteknisan Medis	-	4	4
14	Tenaga Teknis Kefarmasian ²	-	2	2
15	Apoteker	-	1	1
16	Pejabat Struktural	-	2	2
17	Tenaga Pendidik	-	-	-
18	Tenaga Dukungan Manajemen	-	1	1
Jumlah		-	10	10

Catatan :

Data 2020 belum tersedia

Sumber: Dinas Kesehatan Kota Banda Aceh

4.3. AGAMA DAN SOSIAL LAINNYA

Tabel 4.3.1 Jumlah Sarana Peribadatan Menurut Gampong Dalam Kecamatan Baiturrahman Tahun 2020

	Gampong	Mesjid	Meunasah	Gereja	Pura	Wihara
	(1)	(2)	(3)	(4)	(5)	(6)
1	Ateuk Jawo	1	1	-	-	-
2	Ateuk Deah Tanoh	-	1	-	-	-
3	Ateuk Pahlawan	4	-	-	-	-
4	Ateuk Munjeng	1	1	-	-	-
5	Neusu Aceh	1	2	-	-	-
6	Seutui	1	3	-	-	-
7	Sukaramai	3	1	-	-	-
8	Neusu Jaya	2	-	-	-	-
9	Peuniti	3	4	-	-	-
10	Kampung Baru	1	4	-	-	-
	Baiturrahman	17	17	-	-	-

Sumber: Podes

Sosial

Tabel 4.3.2 Daftar Nama Masjid Menurut Gampong Dalam Kecamatan Baiturrahman Tahun 2020

Gampong	Nama Masjid	Alamat
(1)	(2)	(3)
1 Ateuk Jawo	Masjid Baiturrahim	Gampong Ateuk Jawo
2 Ateuk Pahlawan	Masjid Al-Hayat	Jl. Belibis Dusun Labui
	Masjid At-Taqwa	Dusun Surabaya
	Masjid Baitussalam	Gp. Ateuk Pahlawan
4 Neusu Aceh	Masjid Babul Jannah	Gp. Neusu Aceh
5 Seutui	Masjid At-Taqwa	Gp. Seutui
6 Sukaramai	Masjid Babush Shalihin	Intendan Gp. Sukaramai
	Masjid Istiqamah	Gp. Sukaramai
	Masjid Quba	Gp. Sukaramai
	Masjid Baitul Makmur	Gp. Sukaramai
7 Neusu Jaya	Masjid Al-Falah	Gp. Neusu Jaya
	Masjid Al-Fitrah	Jl. T. Nyak Adam Kamil
8 Peuniti	Masjid Tgk Chik Ditiro	Komplek Kantor KPPN
	Masjid Iskandar Muda	Gp. Peuniti
	Masjid Al-Qadar	Gp. Peuniti
	Masjid Baitul Qiram	Gp. Peuniti
	Masjid Pahlawan	Jl. Taman Makam Pahlawan
9 Kampung Baru	Masjid Raya Baiturrahman	Jl. Muhammad jam No.1

Sumber: Dinas Syariat Islam Kota Banda Aceh

Tabel 4.3.3 Jumlah Nikah, Cerai Gugat dan Cerai Talak yang Tercatat Menurut Gampong Dalam Kecamatan Baiturrahman Tahun 2020

	Gampong	Nikah	Cerai Gugat	Cerai Talak
	(1)	(2)	(3)	(4)
1	Ateuk Jawo	17	2	-
2	Ateuk Deah Tanoh	11	-	1
3	Ateuk Pahlawan	24	4	2
4	Ateuk Munjeng	16	4	1
5	Neusu Aceh	15	-	1
6	Seutui	19	6	1
7	Sukaramai	15	7	5
8	Neusu Jaya	13	2	-
9	Peuniti	43	9	-
10	Kampung Baru	8	1	-
11	Dari Luar Baiturrahman	491	-	-
	2020	672	35	
	2019	381	41	15
	2018	215	19	9

Sumber: KUA Kec. Baiturrahman dan Mahkamah Syar'iah Kota Banda Aceh

Sosial

Tabel 4.3.4 Banyaknya Desa yang Memiliki Kelompok Kegiatan Olahraga Menurut Jenis Olahraga dan Ketersediaan Fasilitas/Lapangan Olahraga di Kecamatan Baiturrahman, 2020

Jenis Olahraga	Kondisi Fasilitas/Lapangan Olahraga			Tidak Ada Fasilitas/Lapangan Olahraga
	Baik	Rusak Sedang	Rusak Parah	
(1)	(2)	(3)	(4)	(5)
Sepak bola	3	-	-	7
Bola voli	2	-	-	8
Bulu tangkis	-	-	-	10
Bola basket	2	-	-	8
Tenis lapangan	1	-	-	9
Tenis meja	1	-	-	9
Futsal	1	-	-	9
Renang	-	-	-	10
Bela diri (pencak silat, karate, dll)	-	-	-	10
Bilyard	-	-	-	10
Pusat kebugaran (senam, fitness, aerobik, dll)	3	-	-	7
Lainnya	10	-	-	-

Sumber: BPS, Pendataan Potensi Desa (Podes) 2020

Tabel 4.3.5 Keberadaan Perkumpulan/Organisasi Olah Raga Dirinci Menurut Jenis Olahraga Per Gampong Dalam Kecamatan Baiturrahman Tahun 2020

Gampong	Sepak Bola	Bola Voli	Bulu Tangkis	Tenis Lapangan	Tenis Meja	Futsal
(1)	(2)	(3)	(4)	(5)	(6)	(7)
1 Ateuk Jawo	√	-	-	-	-	√
2 Ateuk Deah Tanoh	-	-	-	-	-	-
3 Ateuk Pahlawan	√	-	-	-	√	-
4 Ateuk Munjeng	√	-	-	-	-	√
5 Neusu Aceh	-	√	-	-	-	-
6 Seutui	-	-	-	-	-	√
7 Sukaramai	√	-	-	-	-	√
8 Neusu Jaya	√	√	-	-	-	√
9 Peuniti	√	-	-	-	-	-
10 Kampung Baru	√	-	√	-	-	√

Keterangan : √ = Ada - = Tidak

Sumber: Podes

Sosial

Tabel 4.3.6 Jumlah Penyandang Cacat Yang Mendapat Bantuan Menurut Gampong Dalam Kecamatan Baiturrahman Tahun 2019

Gampong	Tuna Netra	Tuna Rungu	Tuna Wicara	Tuna Rungu-Wicara	Tuna Daksa
(1)	(2)	(3)	(4)	(5)	(6)
1 Ateuk Jawo	1	1	-	2	2
2 Ateuk Deah Tanoh	-	-	-	-	4
3 Ateuk Pahlawan	3	-	1	1	4
4 Ateuk Munjeng	-	-	-	3	1
5 Neusu Aceh	1	1	-	-	3
6 Seutui	2	-	-	-	2
7 Sukaramai	-	-	-	-	8
8 Neusu Jaya	-	-	-	-	-
9 Peuniti	-	-	2	4	1-
10 Kampung Baru	12	-	-	2	-
Baiturrahman	28	2	3	12	34

Lanjutan Tabel 4.3.6

Gampong	Tuna Grahita	Tuna Laras	Cacat eks Sakit Kusta	Cacat Ganda	Jumlah
(1)	(7)	(8)	(9)	(10)	(11)
1 Ateuk Jawo	3	2	-	-	11
2 Ateuk Deah Tanah	-	3	-	-	7
3 Ateuk Pahlawan	5	1	-	-	15
4 Ateuk Munjeng	-	2	-	-	6
5 Neusu Aceh	2	2	-	4	22
6 Seutui	3	-	-	-	7
7 Sukaramai	3	5	-	-	16
8 Neusu Jaya	3	2	-	-	5
9 Peuniti	3	8	1	-	28
10 Kampung Baru	-	-	-	-	14
Jumlah	22	25	1	4	131

Catatan: Data 2020 belum tersedia

Sumber: Dinas Sosial Kota Banda Aceh

Sosial

Tabel 4.3.7 Jumlah Kejadian Kebakaran dan Kerusakan Menurut Gampong Dalam Kecamatan Baiturrahman Tahun 2020

	Gampong	Jumlah Kasus	Korban (jiwa)		
			Luka Ringan	Luka Berat	Meninggal
	(1)	(2)	(3)	(4)	(5)
1	Ateuk Jawo	2	-	-	-
2	Ateuk Deah Tanoh	-	-	-	-
3	Ateuk Pahlawan	-	-	-	-
4	Ateuk Munjeng	-	-	-	-
5	Neusu Aceh	1	-	-	-
6	Seutui	-	-	-	-
7	Sukaramai	-	-	-	-
8	Neusu Jaya	-	-	-	-
9	Peuniti	1	-	-	-
10	Kampung Baru	-	-	-	-
	Jumlah	4	-	-	-

Lanjutan Tabel 4.3.7

Gampong	Kerusakan (unit)							
	Rumah	Kios/ Toko/ Ruko	Kantor	Hotel	Bank	Pasar	Infra struktur	Dan Lain- lain
(1)	(6)	(7)	(8)	(9)	(10)	(11)	(12)	(13)
1 Ateuk Jawo	-	-	-	-	-	-	-	1
2 Ateuk Deah Tanoh	-	-	-	-	-	-	-	-
3 Ateuk Pahlawan	-	-	-	-	-	-	-	-
4 Ateuk Munjeng	-	-	-	-	-	-	-	-
5 Neusu Aceh	1	-	-	-	-	-	-	-
6 Seutui	-	-	-	-	-	-	-	-
7 Sukaramai	-	-	-	-	-	-	-	-
8 Neusu Jaya	-	-	-	-	-	-	-	-
9 Peuniti	1	-	-	-	-	-	-	-
10 Kampung Baru	-	-	-	-	-	-	-	-
2020	2	-	-	-	-	-	-	1
2019	1	2	-	-	-	-	1	4

Sumber: Dinas Pemadam Kebakaran dan Penyelamatan Kota Banda Aceh

Sosial

Tabel 4.3.8 Banyaknya Kejadian Bencana Alam Menurut Desa dan Jenis Bencana Alam di Kecamatan Baiturrahman, 2020

	Desa	Gempa Bumi	Tsunami	Gunung Meletus	Tanah Longsor
	(1)	(2)	(3)	(4)	(5)
1	Ateuk Jawo	-	-	-	-
2	Ateuk Deah Tanoh	-	-	-	-
3	Ateuk Pahlawan	-	-	-	-
4	Ateuk Munjeng	-	-	-	-
5	Neusu Aceh	-	-	-	-
6	Seutui	-	-	-	-
7	Sukaramai	-	-	-	-
8	Neusu Jaya	-	-	-	-
9	Peuniti	-	-	-	-
10	Kampung Baru	-	-	-	-
	Baiturrahman	-	-	-	-

Lanjutan Tabel 4.3.8

Desa	Banjir	Banjir Bandang	Kekeringan
(1)	(6)	(7)	(8)
1 Ateuk Jawo	-	-	-
2 Ateuk Deah Tanoh	-	-	-
3 Ateuk Pahlawan	-	-	-
4 Ateuk Munjeng	-	-	-
5 Neusu Aceh	-	-	-
6 Seutui	1	-	-
7 Sukaramai	-	-	-
8 Neusu Jaya	1	-	-
9 Peuniti	1	-	-
10 Kampung Baru	1	-	-
Baiturrahman	4	-	-

Sosial

Lanjutan Tabel 4.3.8

Desa	Kebakaran Hutan dan Lahan	Angin Puyuh/ Puting Beliung/ Topan	Gelombang Pasang Laut
(1)	(9)	(10)	(11)
1 Ateuk Jawo	-	-	-
2 Ateuk Deah Tanoh	-	-	-
3 Ateuk Pahlawan	-	-	-
4 Ateuk Munjeng	-	-	-
5 Neusu Aceh	-	-	-
6 Seutui	-	-	-
7 Sukaramai	-	-	-
8 Neusu Jaya	-	-	-
9 Peuniti	-	-	-
10 Kampung Baru	-	-	-
Baiturrahman	-	-	-

Sumber: BPS, Pendataan Potensi Desa (Podes) 2020

Tabel 4.3.9 Banyaknya Korban Jiwa Akibat Kejadian Bencana Alam Menurut Desa dan Jenis Bencana Alam di Kecamatan Baiturrahman, 2020

Desa	Gempa Bumi	Tsunami	Gunung Meletus	Tanah Longsor
(1)	(2)	(3)	(4)	(5)
1 Ateuk Jawo	-	-	-	-
2 Ateuk Deah Tanoh	-	-	-	-
3 Ateuk Pahlawan	-	-	-	-
4 Ateuk Munjeng	-	-	-	-
5 Neusu Aceh	-	-	-	-
6 Seutui	-	-	-	-
7 Sukaramai	-	-	-	-
8 Neusu Jaya	-	-	-	-
9 Peuniti	-	-	-	-
10 Kampung Baru	-	-	-	-
Baiturrahman	-	-	-	-

Sosial

Lanjutan Tabel 4.3.9

Desa	Banjir	Banjir Bandang	Kekeringan
(1)	(6)	(7)	(8)
1 Ateuk Jawo	-	-	-
2 Ateuk Deah Tanoh	-	-	-
3 Ateuk Pahlawan	-	-	-
4 Ateuk Munjeng	-	-	-
5 Neusu Aceh	-	-	-
6 Seutui	-	-	-
7 Sukaramai	-	-	-
8 Neusu Jaya	-	-	-
9 Peuniti	-	-	-
10 Kampung Baru	-	-	-
Baiturrahman	-	-	-

Lanjutan Tabel 4.3.9

Desa	Kebakaran Hutan dan Lahan	Angin Puyuh/ Puting Beliung/ Topan	Gelombang Pasang Laut
(1)	(9)	(10)	(11)
1 Ateuk Jawo	-	-	-
2 Ateuk Deah Tanoh	-	-	-
3 Ateuk Pahlawan	-	-	-
4 Ateuk Munjeng	-	-	-
5 Neusu Aceh	-	-	-
6 Seutui	-	-	-
7 Sukaramai	-	-	-
8 Neusu Jaya	-	-	-
9 Peuniti	-	-	-
10 Kampung Baru	-	-	-
Baiturrahman	-	-	-

Sumber: BPS, Pendataan Potensi Desa (Podes) 2020

Sosial

Tabel 4.3.10 Keberadaan Fasilitas/Upaya Antisipasi/Mitigasi Bencana Alam Menurut Desa di Kecamatan Baiturrahman, 2020

	Desa	Sistem Peringatan Dini Bencana Alam	Sistem Peringatan Dini Khusus Tsunami	Perlengkapan Keselamatan
	(1)	(2)	(3)	(4)
1	Ateuk Jawo	Tidak Ada	Tidak Ada	Tidak Ada
2	Ateuk Deah Tanoh	Tidak Ada	Tidak Ada	Tidak Ada
3	Ateuk Pahlawan	Tidak Ada	Tidak Ada	Tidak Ada
4	Ateuk Munjeng	Tidak Ada	Tidak Ada	Tidak Ada
5	Neusu Aceh	Tidak Ada	Tidak Ada	Tidak Ada
6	Seutui	Tidak Ada	Tidak Ada	Tidak Ada
7	Sukaramai	Tidak Ada	Tidak Ada	Tidak Ada
8	Neusu Jaya	Tidak Ada	Tidak Ada	Tidak Ada
9	Peuniti	Tidak Ada	Tidak Ada	Tidak Ada
10	Kampung Baru	Tidak Ada	Tidak Ada	Tidak Ada
Baiturrahman				

Lanjutan Tabel 4.3.10

Desa	Rambu-rambu dan Jalur Evakuasi Bencana	Pembuatan, Perawatan, atau Normalisasi : Sungai, Kanal, Tanggul, Parit, Drainase, Waduk, Pantai, dll
(1)	(5)	(6)
1 Ateuk Jawo	Tidak Ada	Ada
2 Ateuk Deah Tanah	Tidak Ada	Ada
3 Ateuk Pahlawan	Tidak Ada	Ada
4 Ateuk Munjeng	Tidak Ada	Ada
5 Neusu Aceh	Tidak Ada	Ada
6 Seutui	Tidak Ada	Ada
7 Sukaramai	Ada	Ada
8 Neusu Jaya	Tidak Ada	Ada
9 Peuniti	Tidak Ada	Ada
10 Kampung Baru	Ada	Ada
Baiturrahman		

Sumber: BPS, Pendataan Potensi Desa (Podes) 2020

Sosial

4.4 PERUMAHAN DAN LINGKUNGAN HIDUP

Tabel 4.4.1 Banyaknya Persentase Keluarga Menurut Desa dan Jenis Pengguna Listrik di Kecamatan Baiturrahman, 2020

Desa	Persentase Keluarga Pengguna Listrik			Bukan Pengguna Listrik
	PLN	Non PLN	Jumlah	
(1)	(2)	(3)	(4)	(5)
1 Ateuk Jawo	100	-	100	-
2 Ateuk Deah Tanoh	100	-	100	-
3 Ateuk Pahlawan	100	-	100	-
4 Ateuk Munjeng	100	-	100	-
5 Neusu Aceh	100	-	100	-
6 Seutui	100	-	100	-
7 Sukaramai	100	-	100	-
8 Neusu Jaya	100	-	100	-
9 Peuniti	100	-	100	-
10 Kampung Baru	100	-	100	-
Baiturrahman	100	-	100	-

Sumber: BPS, Pendataan Potensi Desa (Podes) 2020

Tabel 4.4.2 Banyaknya Desa Menurut Keberadaan Penerangan Jalan Utama Desa di Kecamatan Baiturrahman, 2018, 2020, dan 2020

Penerangan Jalan Utama	2018	2020	2020
(1)	(2)	(3)	(4)

Sumber Penerangan Jalan Utama

Listrik Pemerintah	10	10	10
Listrik Non Pemerintah	-	-	-
Non Listrik	-	-	-

Sumber: BPS, Pendataan Potensi Desa (Podes) 2020

Sosial

Tabel 4.4.3 Banyaknya Desa Menurut Jenis Bahan Bakar Utama Untuk Memasak yang Digunakan Oleh Sebagian Besar Keluarga di Kecamatan Baiturrahman, 2018, 2019, dan 2020

Jenis Bahan Bakar	2018	2019	2020
(1)	(2)	(3)	(4)
Gas Kota	-	-	-
LPG 3 Kg	5	10	10
LPG lebih dari 3 Kg	5	-	-
Minyak Tanah	-	-	-
Kayu Bakar	-	-	-
Lainnya	-	-	-

Catatan: 1 Termasuk LPG lebih dari 3 Kg

Sumber: BPS, Pendataan Potensi Desa (Podes) 2018,2019, dan 2020

Tabel 4.4.4 Banyaknya Desa Menurut Menurut Sumber Air Minum Utama Sebagian Besar Keluarga di Kecamatan Baiturrahman, 2018-2020

Sumber Air Minum Utama	2018	2019	2020
(1)	(2)	(3)	(4)
Air Kemasan Bermerk	-	-	-
Air Isi Ulang	10	10	10
Ledeng Dengan Meteran	-	-	-
Ledeng Tanpa Meteran	-	-	-
Sumur Bor atau Pompa	-	-	-
Sumur	-	-	-
Mata Air	-	-	-
Sungai/Danau/Kolam/ Waduk/ Situ/Embung/Bendungan	-	-	-
Air Hujan	-	-	-
Lainnya	-	-	-

Sumber: BPS, Pendataan Potensi Desa (Podes) 2018-2020

Tabel 4.4.5 Banyaknya Desa Menurut Penggunaan Fasilitas Tempat Buang Air Besar Utama Sebagian Besar Keluarga di Kecamatan Baiturrahman, 2018-2020

Fasilitas Tempat Buang Air Besar	2018	2019	2020
(1)	(2)	(3)	(4)
Jamban Sendiri	10	10	10
Bersama	-	-	-
Umum	-	-	-
Bukan Jamban	-	-	-

Sumber: BPS, Pendataan Potensi Desa (Podes) 2018-2020

4.5 POLITIK DAN PENEGAKAN HUKUM

Tabel 4.5.1 Nama Babinsa Menurut Gampong Dalam Kecamatan Baiturrahman Tahun 2020

Gampong	Babinsa
(1)	
1 Ateuk Jawo	Serma Masykur
2 Ateuk Deah Tanoh	Sertu Ariyanto
3 Ateuk Pahlawan	Kopka Syafrizal
4 Ateuk Munjeng	Serka Suardi
5 Neusu Aceh	Sertu Rafendra
6 Seutui	Kopda Samsuria
7 Sukaramai	Serda Efrizal
8 Neusu Jaya	Sertu Anwar
9 Peuniti	Sertu Afrizal Harka
10 Kampung Baru	Perka Zulfikar

Sumber: Koramil Kec. Baiturrahman

Sosial

Tabel 4.5.2 Nama Bhabinkamtibmas Menurut Gampong Dalam Kecamatan Baiturrahman Tahun 2020

Gampong	Bhabinkamtibmas
(1)	(2)
1 Ateuk Jawo	Brigadir Alfarisi
2 Ateuk Deah Tanoh	Aipda Ali Anwar Syadat M Raja'i
3 Ateuk Pahlawan	Bripka Muhammad Nazir, S.H
4 Ateuk Munjeng	Bripka Taufiq, S.H
5 Neusu Aceh	Bripka Azmaryandi
6 Seutui	Bripka Zikry, S.H
7 Sukaramai	Bripka Zulfikar
8 Neusu Jaya	Aipda Yulian
9 Peuniti	Bripka Herno Susanto
10 Kampung Baru	Bripka Julianto

Sumber: Polsek Kec. Baiturrahman

Tabel 4.5.3 Jumlah Kejahatan Menurut Gampong Dalam Kecamatan Baiturrahman Tahun 2020

Gampong	Pembunuhan	Penganiayaan	KDRT	Perkosaan
(1)	(2)	(3)	(4)	(5)
1 Ateuk Jawo	-	-	-	-
2 Ateuk Deah Tanoh	-	-	-	-
3 Ateuk Pahlawan	-	-	-	-
4 Ateuk Munjeng	-	1	-	-
5 Neusu Aceh	-	2	-	-
6 Seutui	-	2	-	-
7 Sukaramai	-	1	-	-
8 Neusu Jaya	-	1	-	-
9 Peuniti	-	1	-	-
10 Kampung Baru	-	2	-	-
2020	-	10	-	-
2019	-	4	-	-
2018	-	5	-	-

Sosial

Lanjutan Tabel 4.5.3

Gampong	Pencurian Biasa	Pencurian Kendaraan Bermotor	Narkotika dan Psikotropika	Penipuan
(1)	(6)	(7)	(8)	(9)
1 Ateuk Jawo	1	-	-	-
2 Ateuk Deah Tanoh	-	-	-	-
3 Ateuk Pahlawan	-	1	-	-
4 Ateuk Munjeng	1	-	-	-
5 Neusu Aceh	-	1	-	-
6 Seutui	-	-	-	1
7 Sukaramai	-	2	-	-
8 Neusu Jaya	-	-	-	-
9 Peuniti	-	-	-	-
10 Kampung Baru	-	1	-	-
2020	2	5	-	1
2019	7	5	-	1
2018	13	5	-	-

Sumber: Polsek Kec. Baiturrahman



BAB V PERTANIAN

TERNAK BESAR, TERNAK KECIL

Tabel 5.1 Jumlah Ternak Besar Menurut Jenisnya per Gampong Dalam Kecamatan Baiturrahman Tahun 2019

Gampong	Sapi	Kerbau	Kambing/ Domba	Total
(1)	(2)	(3)	(4)	(5)
1 Ateuk Jawo	39	0	24	63
2 Ateuk Deah Tanoh	10	0	31	41
3 Ateuk Pahlawan	0	0	0	0
4 Ateuk Munjeng	36	0	115	151
5 Neusu Aceh	5	0	50	55
6 Seutui	0	0	0	0
7 Sukaramai	0	0	0	0
8 Neusu Jaya	0	0	0	0
9 Peuniti	0	0	0	0
10 Kampung Baru	0	0	0	0
Baiturrahman	90	0	220	310

Sumber : DKPP Kota Banda Aceh 2019
2020 belum ada data

Pertanian

Tabel 5.2 Jumlah Ternak Kecil Menurut Jenisnya per Gampong Dalam Kecamatan Baiturrahman Tahun 2020

	Gampong	Ayam	Itik	Total
	(1)	(2)	(3)	(4)
1	Ateuk Jawo	1 324	1 269	2 593
2	Ateuk Deah Tanoh	713	787	1 500
3	Ateuk Pahlawan	309	295	604
4	Ateuk Munjeng	289	545	834
5	Neusu Aceh	276	815	1 091
6	Seutui	389	163	552
7	Sukaramai	216	0	216
8	Neusu Jaya	213	196	409
9	Peuniti	523	195	718
10	Kampung Baru	167	152	319
	Baiturrahman	4 419	4 417	8 836

Data 2020 belum tersedia

Sumber : DKPP Kota Banda Aceh

BAB VI INDUSTRI DAN PERDAGANGAN



2018

Industri Kecil dan Mikro!

Tabel 6.1 Banyaknya Sarana dan Prasarana Ekonomi Menurut Desa dan Jenisnya di Kecamatan Baiturrahman, 2020

	Desa	Kelompok Pertokoan	Pasar dengan Bangunan Permanen	Pasar dengan Bangunan Semi Permanen	Pasar Tanpa Bangunan
	(1)	(2)	(3)	(4)	(5)
1	Ateuk Jawo	1	-	-	-
2	Ateuk Deah Tanah	-	-	-	-
3	Ateuk Pahlawan	2	-	-	-
4	Ateuk Munjeng	1	-	-	-
5	Neusu Aceh	3	-	1	-
6	Seutui	1	1	-	-
7	Sukaramai	1	-	-	-
8	Neusu Jaya	1	-	-	-
9	Peuniti	3	1	-	-
10	Kampung Baru	1	1	-	-
	Baiturrahman	14	3	1	-

Lanjutan Tabel 6.1

Desa	Minimarket/ Swalayan	Toko/Warung Kelontong	Restoran
(1)	(6)	(7)	(8)
1 Ateuk Jawo	-	9	-
2 Ateuk Deah Tanoh	-	4	-
3 Ateuk Pahlawan	1	28	-
4 Ateuk Munjeng	1	8	-
5 Neusu Aceh	3	40	-
6 Seutui	2	17	-
7 Sukaramai	-	32	1
8 Neusu Jaya	3	22	-
9 Peuniti	2	25	-
10 Kampung Baru	5	60	-
Baiturrahman	17	245	1

Lanjutan Tabel 6.1

	Desa	Warung/Kedai Makanan	Hotel	Hostel/Motel/Losmen/Wisma
	(1)	(9)	(10)	(11)
1	Ateuk Jawo	5	-	-
2	Ateuk Deah Tanoh	2	-	-
3	Ateuk Pahlawan	35	-	-
4	Ateuk Munjeng	5	1	-
5	Neusu Aceh	23	-	-
6	Seutui	21	1	-
7	Sukaramai	6	-	-
8	Neusu Jaya	13	-	2
9	Peuniti	31	1	1
10	Kampung Baru	82	3	3
	Baiturrahman	223	6	6

Sumber: BPS, Pendataan Potensi Desa (Podes) 2020

Tabel 6.2 Banyaknya Koperasi yang Masih Aktif Menurut Desa dan Jenis Koperasi di Kecamatan Baiturrahman, 2020

Desa	Koperasi Unit Desa (KUD)	Koperasi	Koperasi Simpan Pinjam (Kospin)	Koperasi Lainnya
		Industri Kecil dan Kerajinan Rakyat (Kopinkra)		
(1)	(2)	(3)	(4)	(45)
1 Ateuk Jawo	-	-	-	1
2 Ateuk Deah Tanoh	-	-	-	-
3 Ateuk Pahlawan	-	-	-	-
4 Ateuk Munjeng	-	-	-	-
5 Neusu Aceh	-	-	1	-
6 Seutui	-	-	-	-
7 Sukaramai	1	-	-	-
8 Neusu Jaya	-	-	-	1
9 Peuniti	-	-	-	-
10 Kampung Baru	-	-	-	-
Baiturrahman	1	-	1	2

Sumber: BPS, Pendataan Potensi Desa (Podes) 2020

BAB VII

PERHUBUNGAN DAN KOMUNIKASI



Tabel 7.1 Jumlah Menara dan Operator Layanan Komunikasi Telepon Seluler Serta Kondisi Sinyal Telepon Seluler Menurut Desa di Kecamatan Baiturrahman, 2020

Desa	Jumlah Menara Telepon Seluler (BTS)	Jumlah Operator Layanan Komunikasi Telepon Seluler Yang Menjangkau di Desa	Kondisi Sinyal Telepon Seluler di Sebagian Besar Wilayah Desa
(1)	(2)	(3)	(4)
1 Ateuk Jawo	4	5	Sinyal kuat
2 Ateuk Deah Tanoh	2	5	Sinyal kuat
3 Ateuk Pahlawan	1	5	Sinyal kuat
4 Ateuk Munjeng	1	5	Sinyal kuat
5 Neusu Aceh	3	5	Sinyal kuat
6 Seutui	2	5	Sinyal kuat
7 Sukaramai	1	5	Sinyal kuat
8 Neusu Jaya	0	5	Sinyal kuat
9 Peuniti	2	5	Sinyal kuat
10 Kampung Baru	2	5	Sinyal kuat
Baiturrahman	18		

Sumber: BPS, Pendataan Potensi Desa (Podes) 2020

Tabel 7.2 Sarana Transportasi Antar Desa/Kelurahan Menurut Desa di Kecamatan Baiturrahman, 2020

	Desa	Jenis Transportasi	Keberadaan Angkutan Umum
	(1)	(2)	(3)
1	Ateuk Jawo	Darat	Ada, tanpa trayek tetap
2	Ateuk Deah Tanoh	Darat	Ada, tanpa trayek tetap
3	Ateuk Pahlawan	Darat	Ada, dengan trayek tetap
4	Ateuk Munjeng	Darat	Ada, tanpa trayek tetap
5	Neusu Aceh	Darat	Ada, tanpa trayek tetap
6	Seutui	Darat	Ada, dengan trayek tetap
7	Sukaramai	Darat	Ada, dengan trayek tetap
8	Neusu Jaya	Darat	Ada, tanpa trayek tetap
9	Peuniti	Darat	Ada, dengan trayek tetap
10	Kampung Baru	Darat	Ada, dengan trayek tetap
	Baiturrahman		

Sumber: BPS, Pendataan Potensi Desa (Podes) 2020

Tabel 7.3 Kondisi Jalan Darat Antar Desa/Kelurahan Menurut Desa di Kecamatan Baiturrahman, 2020

	Desa	Jenis Permukaan Jalan	Dapat Dilalui Kendaraan Bermotor Roda 4 atau Lebih
	(1)	(2)	(3)
1	Ateuk Jawo	Aspal/Beton	Sepanjang tahun
2	Ateuk Deah Tanoh	Aspal/Beton	Sepanjang tahun
3	Ateuk Pahlawan	Aspal/Beton	Sepanjang tahun
4	Ateuk Munjeng	Aspal/Beton	Sepanjang tahun
5	Neusu Aceh	Aspal/Beton	Sepanjang tahun
6	Seutui	Aspal/Beton	Sepanjang tahun
7	Sukaramai	Aspal/Beton	Sepanjang tahun
8	Neusu Jaya	Aspal/Beton	Sepanjang tahun
9	Peuniti	Aspal/Beton	Sepanjang tahun
10	Kampung Baru	Aspal/Beton	Sepanjang tahun
Baiturrahman			

Sumber: BPS, Pendataan Potensi Desa (Podes) 2020

Tabel 7.4 Keberadaan Kantor Pos/Pos Pembantu/Rumah Pos dan Perusahaan/Agen Jasa Ekspedisi Swasta Menurut Desa di Kecamatan Baiturrahman, 2020

	Desa	Kantor Pos/ Pos Pembantu/ Rumah Pos	Perusahaan/Agen Jasa Ekspedisi Swasta
	(1)	(2)	(3)
1	Ateuk Jawo	Tidak Ada	Tidak Beroperasi
2	Ateuk Deah Tanoh	Tidak beroperasi	Tidak Ada
3	Ateuk Pahlawan	Tidak Ada	Beroperasi
4	Ateuk Munjeng	Tidak Ada	Tidak Ada
5	Neusu Aceh	Tidak Ada	Tidak Ada
6	Seutui	Tidak Ada	Beroperasi
7	Sukaramai	Tidak Ada	Beroperasi
8	Neusu Jaya	Tidak Ada	Tidak Ada
9	Peuniti	Tidak Ada	Beroperasi
10	Kampung Baru	Tidak Ada	Beroperasi
Baiturrahman			

Sumber: BPS, Pendataan Potensi Desa (Podes) 2020

BAB VIII KEUANGAN

<https://bandaacef.com/ps-go.id>

FINANCIAL

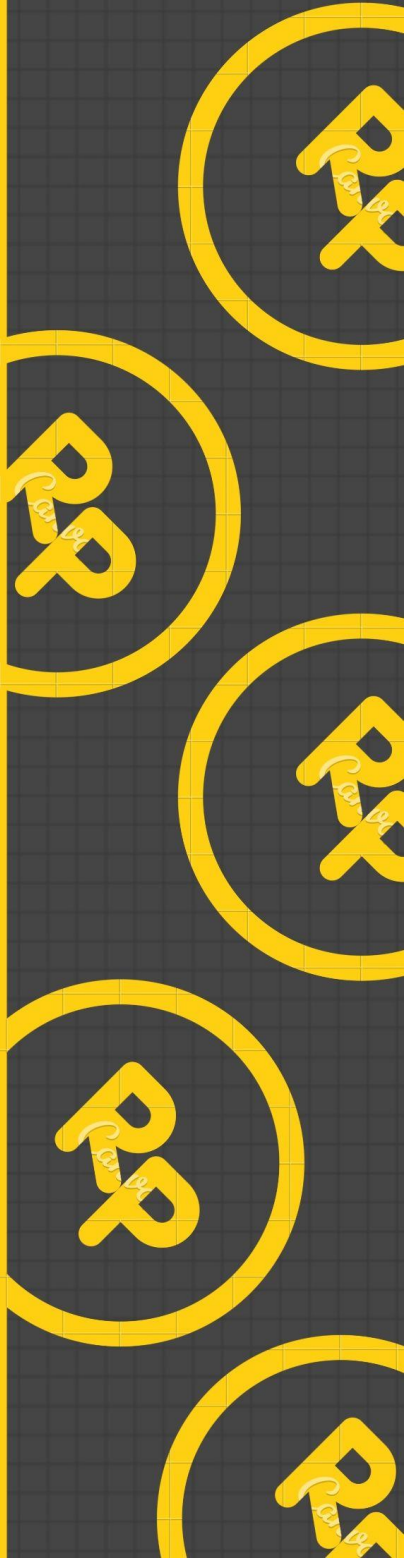

Tabel 8.1 Banyaknya Sarana Lembaga Keuangan yang Beroperasi Menurut Desa dan Jenisnya di Kecamatan Baiturrahman, 2020

	Desa	Bank Umum Pemerintah	Bank Umum Swasta	Bank Perkreditan Rakyat
	(1)	(2)	(3)	(4)
1	Ateuk Jawo	-	-	-
2	Ateuk Deah Tanoh	-	-	-
3	Ateuk Pahlawan	-	-	-
4	Ateuk Munjeng	-	-	-
5	Neusu Aceh	2	1	-
6	Seutui	1	-	-
7	Sukaramai	-	-	-
8	Neusu Jaya	-	-	-
9	Peuniti	-	1	-
10	Kampung Baru	6	2	1
	Baiturrahman	9	4	1

Sumber: BPS, Pendataan Potensi Desa (Podes) 2020



BAB IX PARIWISATA

OBJEK WISATA
CAGAR BUDAYA
HOTEL

Tabel 9.1 Jumlah Usaha Jasa Akomodasi Menurut Gampong Dalam Kecamatan Baiturrahman Tahun 2020

	Gampong	Hotel	Penginapan	Total
	(1)	(2)	(3)	(4)
1	Ateuk Jawo	-	-	-
2	Ateuk Deah Tanoh	-	-	-
3	Ateuk Pahlawan	-	-	-
4	Ateuk Munjeng	1	-	1
5	Neusu Aceh	-	-	-
6	Seutui	1	-	1
7	Sukaramai	-	-	-
8	Neusu Jaya	-	2	2
9	Peuniti	1	1	2
10	Kampung Baru	3	3	6
	Baiturrahman	6	6	12

Sumber: Podes

DATA

MENCERDASKAN BANGSA

<https://bandaacehnkota.acs.go.id>



**BADAN PUSAT STATISTIK
KOTA BANDA ACEH**

Jln. Laksamana Malahayati Km 6,5 Desa Baet
Kab.Aceh Besar Telp/Fax: (0651) 8012501
Email : bps1171@bps.go.id