

**DATA  
MENCERDASKAN  
BANGSA**

**KECAMATAN PAGERUYUNG DALAM ANGKA TAHUN 2011**

**KECAMATAN PAGERUYUNG  
DALAM ANGKA**

**Tahun 2011**

*PAGERUYUNG in Figure*



**DISUSUN OLEH :**

**KOORDINATOR STATISTIK KECAMATAN  
PAGERUYUNG**



**Badan Pusat Statistik Kabupaten Kendal**

Jl . Pramuka (Komplek Perkantoran) Telp (0294)381461-383461  
Fax (0294) 383461, Email : bps3324@mailhost.go.id



**BADAN PUSAT STATISTIK  
KABUPATEN KENDAL**

## **KECAMATAN PAGERUYUNG DALAM ANGKA 2011**

No. Publikasi / *Publikasi Number* : 3324030.12.01

No. Katalog / *Catalog Number* : 1102001.33.24.030

Jumlah Halaman / *Total Page* : 106 halaman

Naskah / *Manuscript* :

Koordinator Statistik Kecamatan Pageruyung

Gambar Kulit dan Setting / *Cover Design and Setting* :

Staf Seksi Statistik Produksi

Diterbitkan Oleh / *Published By* :

BPS –Kabupaten Kendal / *BPS – Statistic of Kendal Region*

Boleh dikutip dengan menyebutkan sumbernya

*May be cited with reference to the sources*

---

## KATA SAMBUTAN

**Assalamu'alaikum Wr. Wb.**

Dengan memanjatkan puji syukur kehadiran Tuhan Yang Maha Esa dan ucapan terima kasih yang tak terhingga atas terbitnya buku “ *KECAMATAN PAGERUYUNG DALAM ANGKA TAHUN 2011*” yang disusun oleh Koordinator Statistik Kecamatan Pageruyung.

Buku ini merupakan sumber data dan informasi data bagi penyusun dan perencana yang komprehensif, dimana perencanaan merupakan salah satu fungsi manajemen yang sangat memerlukan dukungan data yang benar dan akurat.

Semoga buku ini dapat di jadikan sumber data dan informasi dalam pelaksanaan tugas baik di bidang pemerintahan, pembangunan, maupun kemasyarakatan di bidang pemerintahan di era globalisasi dan reformasi ini.

Hendaknya buku ini benar-benar dapat dimanfaatkan oleh semua pihak, dalam rangka lebih memacu perkembangan pembangunan di Kecamatan Pageruyung.

**Wassalamu'alaikum Wr. Wb.**

Pageruyung, Juni 2012

**CAMAT PAGERUYUNG,**



**NURSALIM, S.H.**

**Pembina Tk. I**

**NIP. 19601213 198607 1 001**

## KATA PENGANTAR

Berkat Rahmat Tuhan Yang Maha Esa, publikasi “*KECAMATAN PAGERUYUNG DALAM ANGKA TAHUN 2011*” dapat tersaji. Publikasi ini merupakan publikasi yang diterbitkan setiap tahun secara berkesinambungan.

Mengingat keterbatasan kami, maka dalam penyajian ini masih jauh dari harapan para konsumen data di karenakan masih banyak kekurangan. Namun demikian, kami sangat bangga karena dukungan dari berbagai pihak baik berupa data maupun informasi yang bisa memberikan gambaran yang sebenarnya.

Selanjutnya kami mengharapkan saran dan kritik dari berbagai pihak yang bersifat membangun guna kesempurnaan publikasi yang akan datang.

Penghargaan dan ucapan terima kasih kami sampaikan kepada:

1. Yang Terhormat Bapak Camat Pageruyung
2. Yang Terhormat Bapak/Ibu Kepala Dinas/Instansi di Kecamatan Pageruyung

Semoga publikasi ini bermanfaat.

Pageruyung, Juni 2012  
Koordinator Statistik Kecamatan  
Pageruyung

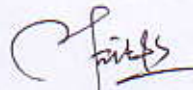

**FITRI KURNIASARI, A.Md**  
**NIP. 19810621 201101 2 008**

## DAFTAR ISI

Sambutan Camat Pageruyung.....	i
Kata Pengantar.....	ii
Daftar isi.....	iii
Daftar Grafik.....	vi
Letak Geografis.....	vii
Peta Wilayah Kabupaten Kendal.....	viii
Peta Wilayah Kecamatan Pageruyung.....	ix
<b>BAB I KEADAAN GEOGRAFI</b>	<b>1</b>
Tabel 1.1 Luas Wilayah Dirinci Menurut Desa.....	2
Tabel 1.2 Jarak Desa ke Ibukota Kecamatan.....	3
Tabel 1.3 Luas Wilayah Dirinci Menurut Penggunaannya	4
Tabel 1.4 Luas Tanah Sawah Menurut Jenis Pengairannya .....	6
Tabel 1.5 Luas Tanah Kering Menurut Jenisnya.....	8
Tabel 1.6 Banyaknya Hari Hujan.....	11
Tabel 1.7 Banyaknya Curah Hujan.....	12
<b>BAB II PEMERINTAHAN</b>	<b>13</b>
Tabel 2.1 Banyaknya Dusun/Dukuh, Rukun Warga, dan Rukun Tetangga.....	14
Tabel 2.2 Banyaknya Balai Desa dan Kantor Desa.....	15
Tabel 2.3 Banyaknya Perangkat Desa.....	16
Tabel 2.4 Banyaknya Surat Pemberitahuan Pajak Terdaftar .....	19
Tabel 2.5 Pemasukan Pajak Bumi dan Bangunan .....	20
<b>BAB III KEPENDUDUKAN</b>	<b>21</b>
Tabel 3.1 Banyaknya Rumah Tangga dan Bangunan Tempat Tinggal.....	22
Tabel 3.2 Kepadatan Rumah Tangga.....	23
Tabel 3.3 Banyaknya Bangunan Tempat Tinggal Penduduk.....	24
Tabel 3.4 Banyaknya Penduduk Dirinci Menurut Jenis Kelamin.....	25

Tabel 3.5	Kepadatan Penduduk Dirinci Per Desa.....	26
Tabel 3.6	Sex Ratio Penduduk Laki-laki Terhadap Perempuan.....	27
Tabel 3.7	Perkembangan Penduduk Per Tahun.....	28
Tabel 3.8	Banyaknya Penduduk Warga Negara Asing.....	29
Tabel 3.9	Banyaknya Penduduk Menurut Kelompok Umur dan Jenis Kelamin.....	30
Tabel 3.10	Banyaknya Penduduk Menurut Kelompok Umur dan Jenis Kelamin Per Desa.....	32
Tabel 3.11	Banyaknya Penduduk Umur 5-6,7-12, 13-15...	48
Tabel 3.12	Banyaknya Mutasi penduduk.....	49
Tabel 3.13	Banyaknya Penduduk di atas 5 Tahun Dirinci Menurut Pendidikan.....	50
Tabel 3.14	Banyaknya Penduduk di atas 10 Tahun Dirinci Menurut Mata Pencaharian .....	52
Tabel 3.15	Banyaknya PUS Akseptor KB Aktif.....	56
<b>BAB. IV</b>	<b>SOSIAL</b>	58
Tabel 4.1	Banyaknya Keluarga Menurut Tahapan.....	59
Tabel 4.2	Banyaknya Pemeluk Agama.....	60
Tabel 4.3	Banyaknya Tempat Ibadah.....	61
Tabel 4.4	Peserta Calon Jama'ah Haji.....	62
Tabel 4.5	Banyaknya Ulama, Mubaligh, dan Khotib....	63
Tabel 4.6	Banyaknya Nikah, Talak, Cerai dan Rujuk.....	64
Tabel 4.7	Banyaknya Sekolah TK, Murid, dan Guru....	65
Tabel 4.8	Banyaknya Sekolah Dasar Negeri, Murid, dan Guru.....	66
Tabel 4.9	Banyaknya Madrasah Ibtida'iyah, Murid, dan Guru.....	67
Tabel 4.10	Banyaknya Sekolah Lanjutan Pertama Negeri, Murid, dan Guru.....	68
Tabel 4.11	Banyaknya Sekolah Lanjutan Pertama Swasta, Murid dan Guru.....	69
Tabel 4.12	Banyaknya Madrasah Tsanawiyah, Murid, dan Guru.....	70
Tabel 4.13	Banyaknya Madrasah Aliyah, Murid, dan Guru.....	71
Tabel 4.14	Banyaknya Sekolah Menengah Kejuruan Negeri, Murid dan Guru.....	72

Tabel 4.15	Banyaknya Dokter, tenaga medis (mantri Kesehatan), Bidan, Dukun Bayi, Juru sunat ....	73
Tabel 4.16	Banyaknya Fasilitas Kesehatan.....	74
Tabel 4.17	Banyaknya Sarana Air Bersih.....	76
Tabel 4.18	Banyaknya Jamban Umum, Inpres Dan Swadaya.....	77
Tabel 4.19	Banyaknya Penderita Cacat.....	78
Tabel 4.20	Banyaknya Anak Terlantar, Anak Nakal, Anak Jalanan, WTS, dan Waria.....	79
Tabel 4.21	Banyaknya Lapangan Olahraga .....	80
<b>BAB V</b>	<b>PERTANIAN</b>	<b>81</b>
Tabel 5.1	Luas Panen dan Produksi Padi Sawah dan Gogo.....	82
Tabel 5.2	Luas Panen dan Produksi Padi dan Jagung.....	83
Tabel 5.3	Luas Panen dan Produksi Kacang Tanah dan Kedelai .....	84
Tabel 5.4	Luas Panen dan Produksi Ubi Kayu dan Ubi Jalar .....	85
Tabel 5.5	Produksi Tanaman Perdagangan .....	86
Tabel 5.6	Produksi Perikanan .....	87
Tabel 5.7	Banyaknya Unggas.....	88
Tabel 5.8	Banyaknya Ternak.....	90
<b>BAB IV</b>	<b>PERHUBUNGAN DAN KOMUNIKASI</b>	<b>92</b>
Tabel 6.1	Banyaknya Sarana Angkutan Darat Kendaraan Bermotor.....	93
Tabel 6.2	Banyaknya Sarana Angkutan Darat Kendaraan Tidak Bermotor.....	94
Tabel 6.3	Jenis Permukaan, Kondisi, dan Kelas Jalan..	95
Tabel 6.4	Banyaknya Jembatan Desa.....	96
Tabel 6.5	Banyaknya Televisi, Radio, Listrik, PLN dan Telepon.....	97

## DAFTAR GRAFIK

Grafik 1	Luas Wilayah Dirinci Menurut Penggunaan.....	5
Grafik 2	Banyaknya Penduduk Menurut Kelompok Umur dan Jenis Kelamin.....	31

<http://kendalkab.bps.go.id>



## LETAK GEOGRAFIS

### 1. Kecamatan Pageruyung terletak dalam:

Kabupaten : Kendal  
Propinsi : Jawa Tengah

### 2. Batas-batas wilayah:

Sebelah utara : Kecamatan Weleri  
Sebelah selatan : Kecamatan Sukorejo  
Sebelah barat : Kecamatan Plantungan  
Sebelah timur : Kecamatan Patean

### 3. Jarak dari Ibukota Pageruyung ke beberapa kota:

Kota Propinsi Jawa Tengah : 58 Km  
Kota Kabupaten Kendal : 30 Km  
Kota Kabupaten Weleri : 12 Km  
Kota Kecamatan Sukorejo : 6 Km  
Kota Kecamatan Plantungan : 12 Km  
Kota Kecamatan Patean : 12 Km

### 4. Ketinggian tanah:

Tertinggi : 600 m dpl  
Terendah : 250 m dpl

Suhu Udara :  $\pm 27^{\circ}\text{C}$

## PETA KABUPATEN KENDAL



## PETA KECAMATAN PAGERUYUNG

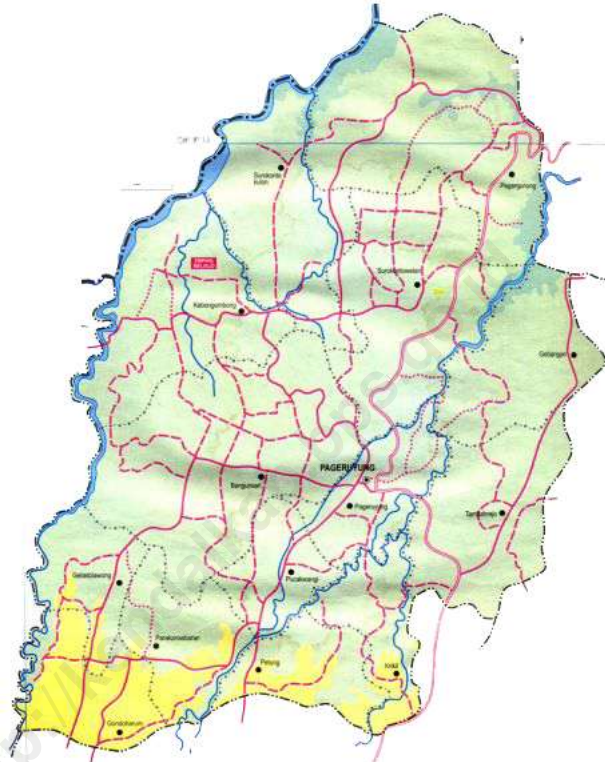

# **BAB I**

## **KEADAAN GEOGRAFI**

*KECAMATAN DALAM ANGKA*  
*2011*



## **BAB. I KEADAAN GEOGRAFI**

Kecamatan Pageruyung merupakan satu dari 20 kecamatan di Kabupaten Kendal Propinsi Jawa Tengah, dengan wilayah sebelah utara berbatasan dengan Kecamatan Weleri, sebelah selatan berbatasan dengan Kecamatan Sukorejo, sebelah timur berbatasan dengan Kecamatan Patean dan sebelah barat berbatasan dengan Kecamatan Plantungan, dengan ketinggian tanah antara 250 – 600 m dpl.

Luas wilayah Kecamatan Pageruyung mencapai 51,43 Km<sup>2</sup>, yang sebagian besar digunakan sebagai lahan pertanian (tanah sawah, tanah tegalan & hutan ) yaitu mencapai 85,70 % dan sisanya 14,29 % digunakan untuk pekarangan ( lahan untuk bangunan dan halaman sekitar ), dan lain-lain.

Rata – rata curah hujan di wilayah Kecamatan Pageruyung tahun 2011 sekitar 153 mm dengan rata – rata hari hujan adalah 13 hari.

**TABEL : 1.1**

**Luas Wilayah Kecamatan Pageruyung  
Dirinci Menurut Desa  
Tahun : 2011**

Desa	Luas	Persentase
(1)	(Km-2) (2)	(% (3)
01. Gondoharum	2,16	4,20
02. Getas Blawong	1,89	3,76
03. Parakan Sebaran	2,21	4,30
04. Petung	1,48	2,87
05. Krikil	2,25	4,38
06. Pucakwangi	1,90	3,70
07. Pageruyung	2,12	4,11
08. Tambahrejo	3,10	6,02
09. Gebangan	4,74	9,21
10. Surokonto Wetan	6,46	12,56
11. Bangunsari	7,42	14,43
12. Kebon Gembong	5,13	9,98
13. Surokonto Kulon	4,30	8,36
14. Pagergunung	6,28	12,21
<b>Jumlah</b>	<b>51,43</b>	<b>100,00</b>

Sumber data : Kantor Kecamatan Pageruyung

**TABEL : 1.2**

**Jarak Desa Ke Ibu Kota Kecamatan  
Kecamatan Pageruyung**

**Tahun : 2011**

---

<b>Desa</b>	<b>Jarak</b>
	<b>(Km)</b>
<b>(1)</b>	<b>(2)</b>
<b>01. Gondoharum</b>	<b>7,00</b>
<b>02. Getas Blawong</b>	<b>6,00</b>
<b>03. Parakan Sebaran</b>	<b>3,50</b>
<b>04. Petung</b>	<b>2,50</b>
<b>05. Krikil</b>	<b>2,50</b>
<b>06. Pucakwangi</b>	<b>1,50</b>
<b>07. Pageruyung</b>	<b>0,00</b>
<b>08. Tambahrejo</b>	<b>2,00</b>
<b>09. Gebangan</b>	<b>5,00</b>
<b>10. Surokonto Wetan</b>	<b>4,00</b>
<b>11. Bangunsari</b>	<b>3,00</b>
<b>12. Kebon Gembong</b>	<b>5,00</b>
<b>13. Surokonto Kulon</b>	<b>6,00</b>
<b>14. Pagergunung</b>	<b>8,00</b>

---

**Sumber data : Kantor Kecamatan Pageruyung**

**TABEL : 1.3**

**Luas Wilayah Kecamatan Pageruyung  
Dirinci Menurut Penggunaan  
Tahun : 2011**

Jenis Penggunaan	Luas (Km-2)	Persentase (%)
(1)	(2)	(3)
01. Tanah Sawah	13,78	26,79
02. Tanah Pekarangan	6,08	11,82
03. Tanah Tegalan	16,58	32,23
04. Tambak dan Kolam	0,03	0,06
05. Hutan	1,97	3,83
06. Perkebunan	11,73	22,80
07. Lain-lain	1,27	2,47
<b>Jumlah</b>	<b>51,43</b>	<b>100,00</b>

Sumber data : Statistik Kecamatan Pageruyung



**GRAFIK : 1**

**Luas Wilayah Kecamatan Pageruyung  
Dirinci Menurut Penggunaan**

**Tahun : 2011**

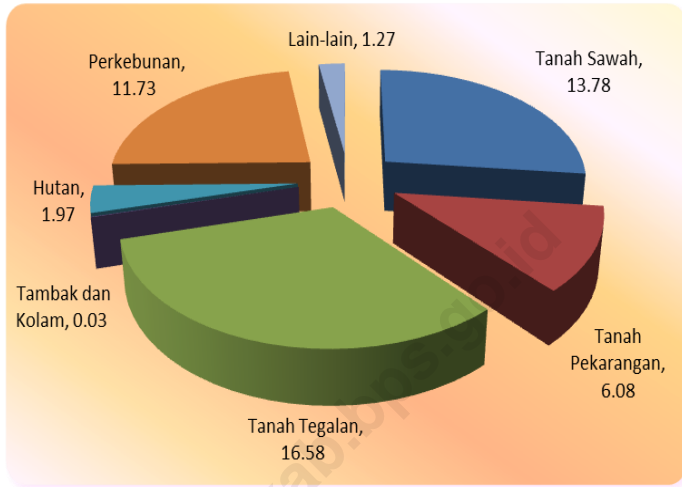

**Sumber data : Statistik Kecamatan Pageruyung**

**TABEL : 1.4****Luas Tanah Sawah Menurut Jenis Pengairannya  
Kecamatan Pageruyung****Tahun : 2011**

Desa	Teknis ( Ha )	Setengah	Non
		Teknis ( Ha )	Teknis ( Ha )
(1)	(2)	(3)	(4)
01. Gondoharum	0,00	17,00	98,00
02. Getas Blawong	0,00	70,00	11,00
03. Parakan Sebaran	0,00	0,00	146,00
04. Petung	0,00	0,00	87,00
05. Krikil	0,00	0,00	129,00
06. Pucakwangi	0,00	0,00	129,00
07. Pageruyung	0,00	0,00	95,00
08. Tambahrejo	0,00	0,00	116,55
09. Gebangan	0,00	0,00	60,00
10. Surokonto Wetan	103,00	0,00	0,00
11. Bangunsari	0,80	37,00	112,00
12. Kebon Gembong	0,00	0,00	83,50
13. Surokonto Kulon	45,00	0,00	11,00
14. Pagergunung	0,00	0,00	27,64
<b>Jumlah 2011</b>	<b>148,00</b>	<b>124,00</b>	<b>1.105,69</b>
<b>2010</b>	<b>148,00</b>	<b>124,00</b>	<b>1.105,69</b>
<b>2009</b>	<b>148,00</b>	<b>124,00</b>	<b>1.105,69</b>

**Sumber data : Monografi Desa**

**TABEL : 1.4 (Lanjutan)****Luas Tanah Sawah Menurut Jenis Pengairannya  
Kecamatan Pageruyung****Tahun : 2011**

<b>Desa</b>	<b>Tadah Hujan Diusahakan ( Ha )</b>	<b>Jumlah ( Ha )</b>
<b>(1)</b>	<b>(5)</b>	<b>(6)</b>
01. Gondoharum	0,00	115,00
02. Getas Blawong	0,00	81,00
03. Parakan Sebaran	0,00	146,00
04. Petung	0,00	87,00
05. Krikil	0,00	129,00
06. Pucakwangi	0,00	129,00
07. Pageruyung	0,00	95,00
08. Tambahrejo	0,00	116,55
09. Gebangan	0,00	60,00
10. Surokonto Wetan	0,00	103,00
11. Bangunsari	0,00	149,00
12. Kebon Gembong	0,00	83,50
13. Surokonto Kulon	0,00	56,00
14. Pagergunung	0,00	27,64
<b>Jumlah 2011</b>	<b>0,00</b>	<b>1.377,69</b>
<b>2010</b>	<b>0,00</b>	<b>1.377,69</b>
<b>2009</b>	<b>0,00</b>	<b>1.377,69</b>

**Sumber data : Monografi Desa**

**TABEL : 1.5****Luas Tanah Kering Dirinci Menurut Jenisnya  
Kecamatan Pageruyung****Tahun : 2011**

<b>Desa</b>	<b>Peka- rangan ( Ha )</b>	<b>Tega- lan (Ha)</b>	<b>Penggem- balaan ( Ha )</b>	<b>Tam- bak ( Ha )</b>
<b>(1)</b>	<b>(2)</b>	<b>(3)</b>	<b>(4)</b>	<b>(5)</b>
<b>01. Gondoharum</b>	<b>52,00</b>	<b>45,00</b>	<b>0,00</b>	<b>0,00</b>
<b>02. Getas Blawong</b>	<b>25,00</b>	<b>82,00</b>	<b>0,00</b>	<b>0,00</b>
<b>03. Parakan Sebaran</b>	<b>38,00</b>	<b>5,00</b>	<b>0,00</b>	<b>0,00</b>
<b>04. Petung</b>	<b>20,00</b>	<b>19,50</b>	<b>0,00</b>	<b>0,00</b>
<b>05. Krikil</b>	<b>16,00</b>	<b>58,00</b>	<b>0,00</b>	<b>0,00</b>
<b>06. Pucakwangi</b>	<b>28,82</b>	<b>32,00</b>	<b>0,00</b>	<b>0,00</b>
<b>07. Pageruyung</b>	<b>50,00</b>	<b>59,00</b>	<b>0,50</b>	<b>0,00</b>
<b>08. Tambahrejo</b>	<b>46,74</b>	<b>82,90</b>	<b>4,00</b>	<b>0,00</b>
<b>09. Gebangan</b>	<b>63,00</b>	<b>85,00</b>	<b>5,00</b>	<b>0,00</b>
<b>10. Surokonto Wetan</b>	<b>54,13</b>	<b>204,16</b>	<b>0,00</b>	<b>0,00</b>
<b>11. Bangunsari</b>	<b>96,00</b>	<b>251,00</b>	<b>0,00</b>	<b>0,00</b>
<b>12. Kebon Gembong</b>	<b>87,33</b>	<b>284,32</b>	<b>0,00</b>	<b>0,00</b>
<b>13. Surokonto Kulon</b>	<b>10,00</b>	<b>200,00</b>	<b>0,00</b>	<b>0,00</b>
<b>14. Pagergunung</b>	<b>21,08</b>	<b>250,16</b>	<b>0,00</b>	<b>0,00</b>
<b>Jumlah 2011</b>	<b>608,10</b>	<b>1.658,04</b>	<b>9,50</b>	<b>0,00</b>
<b>2010</b>	<b>608,10</b>	<b>1.658,04</b>	<b>9,50</b>	<b>0,00</b>
<b>2009</b>	<b>608,10</b>	<b>1.658,04</b>	<b>9,50</b>	<b>0,00</b>

Sumber data : Monografi Desa

**TABEL : 1.5 (Lanjutan)****Luas Tanah Kering Dirinci Menurut Jenisnya  
Kecamatan Pageruyung****Tahun : 2011**

Desa	Kolom ( Ha )	Hutan	
		Rakyat ( Ha )	Negara ( Ha )
(1)	(6)	(7)	(8)
01. Gondoharum	0,00	0,00	0,00
02. Getas Blawong	0,00	0,00	0,00
03. Parakan Sebaran	0,45	0,00	0,00
04. Petung	0,20	0,00	0,00
05. Krikil	0,00	0,00	0,00
06. Pucakwangi	0,15	0,00	0,00
07. Pageruyung	0,10	0,00	0,00
08. Tambahrejo	0,15	0,00	0,00
09. Gebangan	0,00	0,00	7,00
10. Surokonto Wetan	0,66	0,00	125,70
11. Bangunsari	0,60	0,00	0,00
12. Kebon Gembong	0,40	0,00	0,00
13. Surokonto Kulon	0,00	0,00	25,00
14. Pagergunung	0,04	0,00	38,90
<b>Jumlah 2011</b>	<b>2,75</b>	<b>0,00</b>	<b>196,60</b>
<b>2010</b>	<b>2,75</b>	<b>0,00</b>	<b>196,60</b>
<b>2009</b>	<b>0,00</b>	<b>0,00</b>	<b>196,60</b>

**Sumber data : Monografi Desa**

**TABEL : 1.5 (Lanjutan)****Luas Tanah Kering Dirinci Menurut Jenisnya  
Kecamatan Pageruyung****Tahun 2011**

Desa	Perkebunan		Lain- lain	Jumlah
	Rakyat ( Ha )	Negara (Ha)		
(1)	(9)	(10)	(11)	(12)
01. Gondoharum	0,00	0,00	4,20	101,20
02. Getas Blawong	0,00	0,00	1,00	108,00
03. Parakan Sebaran	0,00	0,00	31,55	75,00
04. Petung	0,00	20,53	0,30	60,53
05. Krikil	0,00	17,03	5,00	96,03
06. Pucakwangi	0,00	0,00	0,35	61,32
07. Pageruyung	0,00	0,00	6,90	116,50
08. Tambahrejo	0,00	44,00	15,35	193,14
09. Gebangan	0,00	250,00	3,70	413,70
10. Surokonto Wetan	0,00	125,22	32,99	542,86
11. Bangunsari	0,00	242,79	2,90	593,29
12. Kebon Gembong	0,00	51,06	6,60	429,71
13. Surokonto Kulon	0,00	135,00	4,00	374,00
14. Pagergunung	0,00	287,28	2,90	600,36
Jumlah 2011	0,00	1.172,91	117,74	3.765,64
2010	0,00	1.172,91	117,74	3.765,64
2009	0,00	1.172,91	117,74	3.760,03

**Sumber data : Monografi Desa**

**TABEL : 1.6**

**Banyaknya Hari Hujan  
Kecamatan Pageruyung  
Tahun : 2008 - 2011**

<b>Bulan</b>	<b>2008</b>	<b>2009</b>	<b>2010</b>	<b>2011</b>
<b>(1)</b>	<b>(2)</b>	<b>(3)</b>	<b>(4)</b>	<b>(5)</b>
<b>01. Januari</b>	<b>19</b>	<b>24</b>	<b>28</b>	<b>22</b>
<b>02. Pebruari</b>	<b>27</b>	<b>26</b>	<b>12</b>	<b>18</b>
<b>03. Maret</b>	<b>21</b>	<b>13</b>	<b>21</b>	<b>20</b>
<b>04. April</b>	<b>14</b>	<b>10</b>	<b>18</b>	<b>21</b>
<b>05. Mei</b>	<b>11</b>	<b>18</b>	<b>16</b>	<b>16</b>
<b>06. Juni</b>	<b>2</b>	<b>8</b>	<b>11</b>	<b>0</b>
<b>07. Juli</b>	<b>0</b>	<b>2</b>	<b>10</b>	<b>6</b>
<b>08. Agustus</b>	<b>6</b>	<b>0</b>	<b>9</b>	<b>0</b>
<b>09. September</b>	<b>1</b>	<b>4</b>	<b>19</b>	<b>2</b>
<b>10. Oktober</b>	<b>14</b>	<b>9</b>	<b>17</b>	<b>12</b>
<b>11. Nopember</b>	<b>18</b>	<b>18</b>	<b>16</b>	<b>19</b>
<b>12. Desember</b>	<b>24</b>	<b>16</b>	<b>23</b>	<b>17</b>
<b>Jumlah</b>	<b>157</b>	<b>148</b>	<b>200</b>	<b>153</b>
<b>Rata-rata</b>	<b>13</b>	<b>12</b>	<b>17</b>	<b>13</b>

**Sumber Data : Stasiun UPTD Pengairan Kecamatan Pageruyung**

**TABEL : 1.7****Banyaknya Curah Hujan  
Kecamatan Pageruyung****Tahun : 2008 - 2011**

<b>Bulan</b>	<b>2008</b>	<b>2009</b>	<b>2010</b>	<b>2011</b>
<b>(1)</b>	<b>(2)</b>	<b>(3)</b>	<b>(4)</b>	<b>(5)</b>
<b>01. Januari</b>	<b>976</b>	<b>540</b>	<b>651</b>	<b>641</b>
<b>02. Pebruari</b>	<b>1.172</b>	<b>1.010</b>	<b>423</b>	<b>358</b>
<b>03. Maret</b>	<b>444</b>	<b>212</b>	<b>436</b>	<b>509</b>
<b>04. April</b>	<b>492</b>	<b>177</b>	<b>437</b>	<b>613</b>
<b>05. Mei</b>	<b>367</b>	<b>467</b>	<b>426</b>	<b>372</b>
<b>06. Juni</b>	<b>85</b>	<b>219</b>	<b>356</b>	<b>0</b>
<b>07. Juli</b>	<b>0</b>	<b>59</b>	<b>186</b>	<b>104</b>
<b>08. Agustus</b>	<b>54</b>	<b>0</b>	<b>78</b>	<b>0</b>
<b>09. September</b>	<b>1</b>	<b>41</b>	<b>544</b>	<b>18</b>
<b>10. Oktober</b>	<b>251</b>	<b>118</b>	<b>417</b>	<b>185</b>
<b>11. Nopember</b>	<b>301</b>	<b>326</b>	<b>519</b>	<b>399</b>
<b>12. Desember</b>	<b>578</b>	<b>338</b>	<b>563</b>	<b>540</b>
<b>Jumlah</b>	<b>4.721</b>	<b>3.507</b>	<b>5.036</b>	<b>3.739</b>
<b>Rata-rata</b>	<b>393</b>	<b>292</b>	<b>420</b>	<b>312</b>

**Sumber Data : Stasiun UPTD Pengairan Kecamatan Pageruyung**



## **BAB. II PEMERINTAHAN**

Kecamatan Pageruyung terdiri dari 14 desa, dengan jumlah Dusun/dukuh sebanyak 75 dusun. Jumlah Rukun Warga sebanyak 75 RW dan jumlah Rukun Tetangga sebanyak 271 RT

Banyaknya Surat Pemberitahuan Pajak Terdaftar pada tahun 2011 sebanyak 25.353 orang, mengalami kenaikan sebesar 0,72 persen dibanding tahun 2010 dengan Baku PBB sebesar RP 565.039.753,- dan realisasi penerimaan PBB sebesar RP 533.971.928,- atau sebesar 94,48 persen dari Baku PBB.

**TABEL : 2.1****Banyaknya Dusun/Dukuh, Rukun Warga dan Rukun Tetangga  
Kecamatan Pageruyung****Tahun : 2011**

<b>Desa</b>	<b>Dusun/ Dukuh</b>	<b>Rukun Warga</b>	<b>Rukun Tetangga</b>
<b>(1)</b>	<b>(2)</b>	<b>(3)</b>	<b>(4)</b>
<b>01. Gondoharum</b>	<b>5</b>	<b>3</b>	<b>21</b>
<b>02. Getas Blawong</b>	<b>5</b>	<b>5</b>	<b>13</b>
<b>03. Parakan Sebaran</b>	<b>5</b>	<b>5</b>	<b>17</b>
<b>04. Petung</b>	<b>3</b>	<b>5</b>	<b>10</b>
<b>05. Krikil</b>	<b>5</b>	<b>5</b>	<b>19</b>
<b>06. Pucakwangi</b>	<b>3</b>	<b>5</b>	<b>21</b>
<b>07. Pageruyung</b>	<b>6</b>	<b>6</b>	<b>19</b>
<b>08. Tambahrejo</b>	<b>5</b>	<b>5</b>	<b>19</b>
<b>09. Gebangan</b>	<b>5</b>	<b>5</b>	<b>17</b>
<b>10. Surokonto Wetan</b>	<b>5</b>	<b>5</b>	<b>17</b>
<b>11. Bangunsari</b>	<b>14</b>	<b>7</b>	<b>40</b>
<b>12. Kebon Gembong</b>	<b>7</b>	<b>8</b>	<b>29</b>
<b>13. Surokonto Kulon</b>	<b>4</b>	<b>7</b>	<b>15</b>
<b>14. Pagergunung</b>	<b>3</b>	<b>4</b>	<b>14</b>
<b>Jumlah 2010</b>	<b>75</b>	<b>75</b>	<b>271</b>
<b>2009</b>	<b>75</b>	<b>75</b>	<b>269</b>
<b>2008</b>	<b>76</b>	<b>75</b>	<b>267</b>

**Sumber data : Statistik Kecamatan Pageruyung**

**TABEL : 2.2**

**Banyaknya Balai Desa dan Kantor Desa  
Kecamatan Pageruyung**

**Tahun : 2011**

---

<b>Desa</b>	<b>Balai Desa</b>	<b>Kantor Desa</b>
<b>(1)</b>	<b>(2)</b>	<b>(3)</b>
<b>01. Gondoharum</b>	<b>1</b>	<b>1</b>
<b>02. Getas Blawong</b>	<b>1</b>	<b>1</b>
<b>03. Parakan Sebaran</b>	<b>1</b>	<b>1</b>
<b>04. Petung</b>	<b>1</b>	<b>1</b>
<b>05. Krikil</b>	<b>1</b>	<b>1</b>
<b>06. Pucakwangi</b>	<b>1</b>	<b>1</b>
<b>07. Pageruyung</b>	<b>1</b>	<b>1</b>
<b>08. Tambahrejo</b>	<b>1</b>	<b>1</b>
<b>09. Gebangan</b>	<b>1</b>	<b>1</b>
<b>10. Surokonto Wetan</b>	<b>1</b>	<b>1</b>
<b>11. Bangunsari</b>	<b>1</b>	<b>1</b>
<b>12. Kebon Gembong</b>	<b>1</b>	<b>1</b>
<b>13. Surokonto Kulon</b>	<b>1</b>	<b>1</b>
<b>14. Pagergunung</b>	<b>1</b>	<b>1</b>
<b>Jumlah</b>	<b>14</b>	<b>14</b>

---

**Sumber data : Kantor Kecamatan Pageruyung**

**TABEL : 2.3**

**Banyaknya Perangkat Desa  
Kecamatan Pageruyung  
Tahun : 2011**

Desa	Kepala Desa		Sekretaris Desa		Bekel		Kebayan	
	L	P	L	P	L	P	L	P
(1)	(2)	(3)	(4)	(5)	(6)	(7)	(8)	(9)
01. Gondoharum	1	0	1	0	1	0	1	0
02. Getas Blawong	1	0	0	0	1	0	0	0
03. Parakan Sebaran	0	1	1	0	1	0	1	0
04. Petung	1	0	1	0	0	0	1	0
05. Krikil	1	0	1	0	1	0	1	0
06. Pucakwangi	1	0	1	0	0	0	1	0
07. Pageruyung	1	0	1	0	0	0	0	0
08. Tambahrejo	1	0	1	0	1	0	1	0
09. Gebangan	1	0	0	1	1	0	1	0
10. Surokonto Wetan	1	0	1	0	1	0	0	0
11. Bangunsari	0	1	1	0	1	0	1	0
12. Kebon Gembong	1	0	0	0	1	0	0	0
13. Surokonto Kulon	1	0	0	0	1	0	0	0
14. Pagergunung	1	0	0	0	0	0	1	0
<b>Jumlah 2011</b>	<b>12</b>	<b>2</b>	<b>9</b>	<b>1</b>	<b>10</b>	<b>0</b>	<b>9</b>	<b>0</b>
<b>2010</b>	<b>12</b>	<b>2</b>	<b>9</b>	<b>1</b>	<b>10</b>	<b>0</b>	<b>9</b>	<b>0</b>
<b>2009</b>	<b>11</b>	<b>2</b>	<b>10</b>	<b>0</b>	<b>9</b>	<b>0</b>	<b>8</b>	<b>0</b>

Sumber data : Kantor Kecamatan Pageruyung

**TABEL: 2.3 (Lanjutan)**

**Banyaknya Perangkat Desa  
Kecamatan Pageruyung**

**Tahun : 2011**

Desa	Jagabaya		Bayan		Modin	
	Kepetengan		Tani			
	L	P	L	P	L	P
(1)	(10)	(11)	(12)	(13)	(14)	(15)
01. Gondoharum	0	0	0	1	1	0
02. Getas Blawong	1	0	1	0	1	0
03. Parakan Sebaran	0	0	1	0	2	0
04. Petung	0	0	0	0	1	0
05. Krikil	1	0	0	1	1	0
06. Pucakwangi	0	0	0	0	1	0
07. Pageruyung	1	0	0	0	1	0
08. Tambahrejo	1	0	1	0	1	0
09. Gebangan	1	0	1	0	1	0
10. Surokonto Wetan	1	0	1	0	1	0
11. Bangunsari	2	0	1	0	3	0
12. Kebon Gembong	1	0	0	0	1	0
13. Surokonto Kulon	1	0	1	0	1	0
14. Pagergunung	0	0	0	0	1	0
<b>Jumlah 2011</b>	<b>10</b>	<b>0</b>	<b>7</b>	<b>2</b>	<b>17</b>	<b>0</b>
<b>2010</b>	<b>10</b>	<b>0</b>	<b>9</b>	<b>2</b>	<b>16</b>	<b>0</b>
<b>2009</b>	<b>6</b>	<b>0</b>	<b>7</b>	<b>2</b>	<b>17</b>	<b>0</b>

**Sumber data : Kantor Kecamatan Pageruyung**

**TABEL : 2.3 ( Lanjutan)**

**Banyaknya Perangkat Desa**

**Kecamatan Pageruyung**

**Tahun : 2011**

Desa	Ulu - Ulu		Kami - tuwo		Kaur Umum		Kaur Keuangan	
	L	P	L	P	L	P	L	P
(1)	(16)	(17)	(18)	(19)	(20)	(21)	(22)	(23)
01. Gondoharum	0	0	3	0	1	0	0	0
02. Getas Blawong	0	0	2	1	1	0	1	0
03. Parakan Sebaran	0	0	4	1	1	0	0	1
04. Petung	1	0	2	0	0	0	1	0
05. Krikil	0	0	1	0	1	0	1	0
06. Pucakwangi	0	0	3	0	0	1	1	0
07. Pageruyung	0	0	3	0	0	1	1	0
08. Tambahrejo	0	0	5	0	1	0	1	0
09. Gebangan	0	0	2	2	0	0	0	0
10. Surokonto Wetan	0	0	5	0	0	0	1	0
11. Bangunsari	0	0	6	1	1	0	0	1
12. Kebon Gembong	0	0	7	0	0	1	0	0
13. Surokonto Kulon	0	0	4	0	1	0	0	0
14. Pagergunung	1	0	3	0	0	0	1	0
<b>Jumlah 2011</b>	<b>2</b>	<b>0</b>	<b>50</b>	<b>5</b>	<b>7</b>	<b>3</b>	<b>8</b>	<b>2</b>
<b>2010</b>	<b>1</b>	<b>0</b>	<b>49</b>	<b>5</b>	<b>8</b>	<b>3</b>	<b>7</b>	<b>2</b>
<b>2009</b>	<b>0</b>	<b>0</b>	<b>52</b>	<b>4</b>	<b>0</b>	<b>0</b>	<b>9</b>	<b>5</b>

**Sumber data : Kantor Kecamatan Pageruyung**

**TABEL : 2.4****Banyaknya Surat Pemberitahuan Pajak Terdaftar  
Kecamatan Pageruyung****Tahun : 2011**

<b>Desa</b>	<b>Banyaknya Surat Pemberitahuan Pajak Terdaftar</b>
<b>(1)</b>	<b>(2)</b>
01. Gondoharum	2.253
02. Getas Blawong	2.062
03. Parakan Sebaran	1.615
04. Petung	1.002
05. Krikil	1.622
06. Pucakwangi	1.820
07. Pageruyung	1.804
08. Tambahrejo	1.896
09. Gebangan	1.102
10. Surokonto Wetan	1.460
11. Bangunsari	3.531
12. Kebon Gembong	2.859
13. Surokonto Kulon	1.441
14. Pagergunung	886
<b>Jumlah 2011</b>	<b>25.353</b>
<b>2010</b>	<b>25.172</b>
<b>2009</b>	<b>24.994</b>

**Sumber data : Kantor Kecamatan Pageruyung**

TABEL : 2.5

**Pemasukan Pajak Bumi dan Bangunan  
Kecamatan Pageruyung**

Tahun : 2011

Desa	Target	Pemasukan PBB	Persen tase PBB
(1)	(Rp) (2)	(Rp) (3)	( % ) (4)
01. Gondoharum	37.866.933	37.866.933	100,00
02. Getas Blawong	26.043.394	22.234.803	85,38
03. Parakan Sebaran	41.972.249	41.972.249	100,00
04. Petung	20.154.549	20.154.549	100,00
05. Krikil	28.963.711	28.963.711	100,00
06. Pucakwangi	40.071.157	40.071.157	100,00
07. Pageruyung	46.623.933	46.623.933	100,00
08. Tambahrejo	46.261.235	30.631.439	66,21
09. Gebangan	36.599.417	36.599.417	100,00
10. Surokonto Wetan	55.930.917	55.930.917	100,00
11. Bangunsari	48.104.119	48.104.119	100,00
12. Kebon Gembong	44.746.428	44.746.428	100,00
13. Surokonto Kulon	45.089.413	41.104.340	91,16
14. Pagergunung	46.611.662	38.867.252	83,39
<b>Jumlah 2011</b>	<b>565.039.753</b>	<b>533.871.928</b>	<b>94,48</b>
2010	564.464.000	509.940.000	90,00
2009	537.443.000	537.444.000	97,00

Sumber data : Statistik Kecamatan Pageruyung



## **BAB II**

# **PEMERINTAHAN**

*KECAMATAN DALAM ANGKA*  
*2011*



## **BAB. II PEMERINTAHAN**

Kecamatan Pageruyung terdiri dari 14 desa, dengan jumlah Dusun/dukuh sebanyak 75 dusun. Jumlah Rukun Warga sebanyak 75 RW dan jumlah Rukun Tetangga sebanyak 271 RT

Banyaknya Surat Pemberitahuan Pajak Terdaftar pada tahun 2011 sebanyak 25.353 orang, mengalami kenaikan sebesar 0,72 persen dibanding tahun 2010 dengan Baku PBB sebesar RP 565.039.753,- dan realisasi penerimaan PBB sebesar RP 533.971.928,- atau sebesar 94,48 persen dari Baku PBB.

**TABEL : 2.1****Banyaknya Dusun/Dukuh, Rukun Warga dan Rukun Tetangga  
Kecamatan Pageruyung****Tahun : 2011**

<b>Desa</b>	<b>Dusun/ Dukuh</b>	<b>Rukun Warga</b>	<b>Rukun Tetangga</b>
<b>(1)</b>	<b>(2)</b>	<b>(3)</b>	<b>(4)</b>
<b>01. Gondoharum</b>	<b>5</b>	<b>3</b>	<b>21</b>
<b>02. Getas Blawong</b>	<b>5</b>	<b>5</b>	<b>13</b>
<b>03. Parakan Sebaran</b>	<b>5</b>	<b>5</b>	<b>17</b>
<b>04. Petung</b>	<b>3</b>	<b>5</b>	<b>10</b>
<b>05. Krikil</b>	<b>5</b>	<b>5</b>	<b>19</b>
<b>06. Pucakwangi</b>	<b>3</b>	<b>5</b>	<b>21</b>
<b>07. Pageruyung</b>	<b>6</b>	<b>6</b>	<b>19</b>
<b>08. Tambahrejo</b>	<b>5</b>	<b>5</b>	<b>19</b>
<b>09. Gebangan</b>	<b>5</b>	<b>5</b>	<b>17</b>
<b>10. Surokonto Wetan</b>	<b>5</b>	<b>5</b>	<b>17</b>
<b>11. Bangunsari</b>	<b>14</b>	<b>7</b>	<b>40</b>
<b>12. Kebon Gembong</b>	<b>7</b>	<b>8</b>	<b>29</b>
<b>13. Surokonto Kulon</b>	<b>4</b>	<b>7</b>	<b>15</b>
<b>14. Pagergunung</b>	<b>3</b>	<b>4</b>	<b>14</b>
<b>Jumlah 2010</b>	<b>75</b>	<b>75</b>	<b>271</b>
<b>2009</b>	<b>75</b>	<b>75</b>	<b>269</b>
<b>2008</b>	<b>76</b>	<b>75</b>	<b>267</b>

**Sumber data : Statistik Kecamatan Pageruyung**

**TABEL : 2.2**

**Banyaknya Balai Desa dan Kantor Desa  
Kecamatan Pageruyung**

**Tahun : 2011**

---

<b>Desa</b>	<b>Balai Desa</b>	<b>Kantor Desa</b>
<b>(1)</b>	<b>(2)</b>	<b>(3)</b>
<b>01. Gondoharum</b>	<b>1</b>	<b>1</b>
<b>02. Getas Blawong</b>	<b>1</b>	<b>1</b>
<b>03. Parakan Sebaran</b>	<b>1</b>	<b>1</b>
<b>04. Petung</b>	<b>1</b>	<b>1</b>
<b>05. Krikil</b>	<b>1</b>	<b>1</b>
<b>06. Pucakwangi</b>	<b>1</b>	<b>1</b>
<b>07. Pageruyung</b>	<b>1</b>	<b>1</b>
<b>08. Tambahrejo</b>	<b>1</b>	<b>1</b>
<b>09. Gebangan</b>	<b>1</b>	<b>1</b>
<b>10. Surokonto Wetan</b>	<b>1</b>	<b>1</b>
<b>11. Bangunsari</b>	<b>1</b>	<b>1</b>
<b>12. Kebon Gembong</b>	<b>1</b>	<b>1</b>
<b>13. Surokonto Kulon</b>	<b>1</b>	<b>1</b>
<b>14. Pagergunung</b>	<b>1</b>	<b>1</b>
<b>Jumlah</b>	<b>14</b>	<b>14</b>

---

**Sumber data : Kantor Kecamatan Pageruyung**

**TABEL : 2.3**

**Banyaknya Perangkat Desa  
Kecamatan Pageruyung  
Tahun : 2011**

Desa	Kepala Desa		Sekre- taris Desa		Bekel		Kebayan	
	L	P	L	P	L	P	L	P
(1)	(2)	(3)	(4)	(5)	(6)	(7)	(8)	(9)
01. Gondoharum	1	0	1	0	1	0	1	0
02. Getas Blawong	1	0	0	0	1	0	0	0
03. Parakan Sebaran	0	1	1	0	1	0	1	0
04. Petung	1	0	1	0	0	0	1	0
05. Krikil	1	0	1	0	1	0	1	0
06. Pucakwangi	1	0	1	0	0	0	1	0
07. Pageruyung	1	0	1	0	0	0	0	0
08. Tambahrejo	1	0	1	0	1	0	1	0
09. Gebangan	1	0	0	1	1	0	1	0
10. Surokonto Wetan	1	0	1	0	1	0	0	0
11. Bangunsari	0	1	1	0	1	0	1	0
12. Kebon Gembong	1	0	0	0	1	0	0	0
13. Surokonto Kulon	1	0	0	0	1	0	0	0
14. Pagergunung	1	0	0	0	0	0	1	0
<b>Jumlah 2011</b>	<b>12</b>	<b>2</b>	<b>9</b>	<b>1</b>	<b>10</b>	<b>0</b>	<b>9</b>	<b>0</b>
<b>2010</b>	<b>12</b>	<b>2</b>	<b>9</b>	<b>1</b>	<b>10</b>	<b>0</b>	<b>9</b>	<b>0</b>
<b>2009</b>	<b>11</b>	<b>2</b>	<b>10</b>	<b>0</b>	<b>9</b>	<b>0</b>	<b>8</b>	<b>0</b>

**Sumber data : Kantor Kecamatan Pageruyung**

**TABEL: 2.3 (Lanjutan)**

**Banyaknya Perangkat Desa  
Kecamatan Pageruyung  
Tahun : 2011**

Desa	Jagabaya		Bayan		Modin	
	Kepetengan		Tani			
	L	P	L	P	L	P
(1)	(10)	(11)	(12)	(13)	(14)	(15)
01. Gondoharum	0	0	0	1	1	0
02. Getas Blawong	1	0	1	0	1	0
03. Parakan Sebaran	0	0	1	0	2	0
04. Petung	0	0	0	0	1	0
05. Krikil	1	0	0	1	1	0
06. Pucakwangi	0	0	0	0	1	0
07. Pageruyung	1	0	0	0	1	0
08. Tambahrejo	1	0	1	0	1	0
09. Gebangan	1	0	1	0	1	0
10. Surokonto Wetan	1	0	1	0	1	0
11. Bangunsari	2	0	1	0	3	0
12. Kebon Gembong	1	0	0	0	1	0
13. Surokonto Kulon	1	0	1	0	1	0
14. Pagergunung	0	0	0	0	1	0
<b>Jumlah 2011</b>	<b>10</b>	<b>0</b>	<b>7</b>	<b>2</b>	<b>17</b>	<b>0</b>
<b>2010</b>	<b>10</b>	<b>0</b>	<b>9</b>	<b>2</b>	<b>16</b>	<b>0</b>
<b>2009</b>	<b>6</b>	<b>0</b>	<b>7</b>	<b>2</b>	<b>17</b>	<b>0</b>

**Sumber data : Kantor Kecamatan Pageruyung**

**TABEL : 2.3 ( Lanjutan)****Banyaknya Perangkat Desa****Kecamatan Pageruyung****Tahun : 2011**

Desa	Ulu - Ulu		Kami - tuwo		Kaur Umum		Kaur Keuangan	
	L	P	L	P	L	P	L	P
(1)	(16)	(17)	(18)	(19)	(20)	(21)	(22)	(23)
01. Gondoharum	0	0	3	0	1	0	0	0
02. Getas Blawong	0	0	2	1	1	0	1	0
03. Parakan Sebaran	0	0	4	1	1	0	0	1
04. Petung	1	0	2	0	0	0	1	0
05. Krikil	0	0	1	0	1	0	1	0
06. Pucakwangi	0	0	3	0	0	1	1	0
07. Pageruyung	0	0	3	0	0	1	1	0
08. Tambahrejo	0	0	5	0	1	0	1	0
09. Gebangan	0	0	2	2	0	0	0	0
10. Surokonto Wetan	0	0	5	0	0	0	1	0
11. Bangunsari	0	0	6	1	1	0	0	1
12. Kebon Gembong	0	0	7	0	0	1	0	0
13. Surokonto Kulon	0	0	4	0	1	0	0	0
14. Pagergunung	1	0	3	0	0	0	1	0
<b>Jumlah 2011</b>	<b>2</b>	<b>0</b>	<b>50</b>	<b>5</b>	<b>7</b>	<b>3</b>	<b>8</b>	<b>2</b>
<b>2010</b>	<b>1</b>	<b>0</b>	<b>49</b>	<b>5</b>	<b>8</b>	<b>3</b>	<b>7</b>	<b>2</b>
<b>2009</b>	<b>0</b>	<b>0</b>	<b>52</b>	<b>4</b>	<b>0</b>	<b>0</b>	<b>9</b>	<b>5</b>

**Sumber data : Kantor Kecamatan Pageruyung**

**TABEL : 2.4****Banyaknya Surat Pemberitahuan Pajak Terdaftar  
Kecamatan Pageruyung****Tahun : 2011**

<b>Desa</b>	<b>Banyaknya Surat Pemberitahuan Pajak Terdaftar</b>
<b>(1)</b>	<b>(2)</b>
01. Gondoharum	2.253
02. Getas Blawong	2.062
03. Parakan Sebaran	1.615
04. Petung	1.002
05. Krikil	1.622
06. Pucakwangi	1.820
07. Pageruyung	1.804
08. Tambahrejo	1.896
09. Gebangan	1.102
10. Surokonto Wetan	1.460
11. Bangunsari	3.531
12. Kebon Gembong	2.859
13. Surokonto Kulon	1.441
14. Pagergunung	886
<b>Jumlah 2011</b>	<b>25.353</b>
<b>2010</b>	<b>25.172</b>
<b>2009</b>	<b>24.994</b>

**Sumber data : Kantor Kecamatan Pageruyung**



TABEL : 2.5

**Pemasukan Pajak Bumi dan Bangunan  
Kecamatan Pageruyung**

Tahun : 2011

Desa	Target	Pemasukan PBB	Persen tase PBB
(1)	(Rp) (2)	(Rp) (3)	( % ) (4)
01. Gondoharum	37.866.933	37.866.933	100,00
02. Getas Blawong	26.043.394	22.234.803	85,38
03. Parakan Sebaran	41.972.249	41.972.249	100,00
04. Petung	20.154.549	20.154.549	100,00
05. Krikil	28.963.711	28.963.711	100,00
06. Pucakwangi	40.071.157	40.071.157	100,00
07. Pageruyung	46.623.933	46.623.933	100,00
08. Tambahrejo	46.261.235	30.631.439	66,21
09. Gebangan	36.599.417	36.599.417	100,00
10. Surokonto Wetan	55.930.917	55.930.917	100,00
11. Bangunsari	48.104.119	48.104.119	100,00
12. Kebon Gembong	44.746.428	44.746.428	100,00
13. Surokonto Kulon	45.089.413	41.104.340	91,16
14. Pagergunung	46.611.662	38.867.252	83,39
<b>Jumlah 2011</b>	<b>565.039.753</b>	<b>533.871.928</b>	<b>94,48</b>
2010	564.464.000	509.940.000	90,00
2009	537.443.000	537.444.000	97,00

Sumber data : Statistik Kecamatan Pageruyung

# **BAB III**

## **KEPENDUDUKAN**

*KECAMATAN DALAM ANGKA*  
*2011*



### **BAB. III KEPENDUDUKAN**

Jumlah penduduk Kecamatan Pageruyung tahun 2011 sebanyak 36.002 jiwa, terdiri dari 17.969 (49,15 persen) laki – laki dan 18.033 (50,85 persen) perempuan. Jumlah penduduk terbesar adalah desa Bangunsari sebanyak 4.963 jiwa (13,79 persen) dari total jumlah penduduk Kecamatan Pageruyung. Sedangkan jumlah penduduk yang paling sedikit adalah Desa Petung dengan jumlah penduduk 1.321 (3,67 persen) dari total jumlah penduduk Kecamatan Pageruyung.

Pertumbuhan penduduk di Kecamatan Pageruyung tahun 2011 sebesar 1,09 persen. Pertumbuhan penduduk ini terjadi karena adanya mutasi penduduk (Lahir, Mati, Pindah dan Datang).

Jumlah penduduk menurut kelompok umur terbanyak berada pada strata 5 – 9 tahun dengan jumlah sebanyak 3.125 jiwa sedangkan jumlah penduduk terkecil berada pada strata kelompok umur 75 tahun keatas yaitu sebesar 876 jiwa.

Mata pencaharian penduduk Kecamatan Pageruyung sebagian besar ada di sektor pertanian, urutan kedua dan ketiga adalah sektor jasa dan sektor perdagangan, hotel & restoran.

**TABEL : 3.1****Banyaknya Rumah Tangga dan Bangunan Tempat Tinggal  
Kecamatan Pageruyung****Tahun : 2011**

<b>Desa</b>	<b>Rumah Tangga</b>	<b>Bangunan Tempat Tinggal</b>
<b>(1)</b>	<b>(2)</b>	<b>(3)</b>
<b>01. Gondoharum</b>	<b>666</b>	<b>608</b>
<b>02. Getas Blawong</b>	<b>523</b>	<b>468</b>
<b>03. Parakan Sebaran</b>	<b>671</b>	<b>613</b>
<b>04. Petung</b>	<b>395</b>	<b>360</b>
<b>05. Krikil</b>	<b>761</b>	<b>623</b>
<b>06. Pucakwangi</b>	<b>1.023</b>	<b>802</b>
<b>07. Pageruyung</b>	<b>857</b>	<b>753</b>
<b>08. Tambahrejo</b>	<b>823</b>	<b>754</b>
<b>09. Gebangan</b>	<b>649</b>	<b>637</b>
<b>10. Surokonto Wetan</b>	<b>631</b>	<b>578</b>
<b>11. Bangunsari</b>	<b>1.441</b>	<b>1.303</b>
<b>12. Kebon Gembong</b>	<b>1.044</b>	<b>962</b>
<b>13. Surokonto Kulon</b>	<b>544</b>	<b>487</b>
<b>14. Pagergunung</b>	<b>498</b>	<b>439</b>
<b>Jumlah 2011</b>	<b>10.526</b>	<b>9.387</b>
<b>2010</b>	<b>10.496</b>	<b>9.372</b>
<b>2009</b>	<b>10.474</b>	<b>9.566</b>

**Sumber data : Statistik Kecamatan Pageruyung**

TABEL : 3.2

**Kepadatan Rumah Tangga  
Kecamatan Pageruyung**

Tahun : 2011

Desan	Penduduk	Rumah Tangga	Kepadatan (Orang/ Kk)
(1)	(2)	(3)	(4)
01. Gondoharum	2.479	666	4
02. Getas Blawong	2.043	523	4
03. Parakan Sebaran	2.417	671	4
04. Petung	1.321	395	3
05. Krikil	2.494	761	3
06. Pucakwangi	3.075	1.023	3
07. Pageruyung	2.679	857	3
08. Tambahrejo	2.898	823	4
09. Gebangan	2.155	649	3
10. Surokonto Wetan	2.324	631	4
11. Bangunsari	4.963	1.441	3
12. Kebon Gembong	3.598	1.044	3
13. Surokonto Kulon	1.802	544	3
14. Pagergunung	1.754	498	4
<b>Jumlah 2011</b>	<b>36.002</b>	<b>10.526</b>	<b>3</b>
2010	35.609	10.496	4
2009	35.218	10.474	3

Sumber data : Statistik Kecamatan Pageruyung

TABEL : 3.3

**Banyaknya Tempat Tinggal Penduduk  
Kecamatan Pageruyung**

Tahun : 2011

Desa	Per- manen	Semi Permanen	Papan	Bambu	Jumlah
(1)	(2)	(3)	(4)	(5)	(6)
01. Gondoharum	287	72	233	16	608
02. Getas Blawong	108	54	292	14	468
03. Parakan Sebaran	133	87	378	15	613
04. Petung	151	8	201	0	360
05. Krikil	147	92	380	4	623
06. Pucakwangi	219	113	464	6	802
07. Pageruyung	437	89	227	0	753
08. Tambahrejo	321	171	262	0	754
09. Gebangan	106	47	443	41	637
10. Surokonto Wetan	148	96	317	17	578
11. Bangunsari	253	492	509	49	1.303
12. Kebon Gembong	282	23	635	22	962
13. Surokonto Kulon	161	46	264	16	487
14. Pagergunung	167	120	131	21	439
<b>Jumlah 2011</b>	<b>2.920</b>	<b>1.510</b>	<b>4.736</b>	<b>221</b>	<b>9.387</b>
2010	2.906	1.507	4.738	221	9.372
2009	2.987	1.710	4.637	232	9.566

Sumber data : Statistik Kecamatan Pageruyung

**TABEL : 3.4****Banyaknya Penduduk Dirinci Menurut Jenis Kelamin  
Kecamatan Pageruyung****Tahun : 2011**

<b>Desa</b>	<b>Laki-laki</b>	<b>Perempuan</b>	<b>Jumlah</b>
<b>(1)</b>	<b>(2)</b>	<b>(3)</b>	<b>(4)</b>
<b>01. Gondoharum</b>	<b>1.238</b>	<b>1.241</b>	<b>2.479</b>
<b>02. Getas Blawong</b>	<b>1.046</b>	<b>997</b>	<b>2.043</b>
<b>03. Parakan Sebaran</b>	<b>1.229</b>	<b>1.188</b>	<b>2.417</b>
<b>04. Petung</b>	<b>671</b>	<b>650</b>	<b>1.321</b>
<b>05. Krikil</b>	<b>1.242</b>	<b>1.252</b>	<b>2.494</b>
<b>06. Pucakwangi</b>	<b>1.571</b>	<b>1.504</b>	<b>3.075</b>
<b>07. Pageruyung</b>	<b>1.361</b>	<b>1.318</b>	<b>2.679</b>
<b>08. Tambahrejo</b>	<b>1.415</b>	<b>1.483</b>	<b>2.898</b>
<b>09. Gebangan</b>	<b>1.055</b>	<b>1.100</b>	<b>2.155</b>
<b>10. Surokonto Wetan</b>	<b>1.145</b>	<b>1.179</b>	<b>2.324</b>
<b>11. Bangunsari</b>	<b>2.482</b>	<b>2.481</b>	<b>4.963</b>
<b>12. Kebon Gembong</b>	<b>1.760</b>	<b>1.838</b>	<b>3.598</b>
<b>13. Surokonto Kulon</b>	<b>883</b>	<b>919</b>	<b>1.802</b>
<b>14. Pagergunung</b>	<b>871</b>	<b>883</b>	<b>1.754</b>
<b>Jumlah 2011</b>	<b>17.969</b>	<b>18.033</b>	<b>36.002</b>
<b>2010</b>	<b>17.702</b>	<b>17.907</b>	<b>35.609</b>
<b>2009</b>	<b>17.474</b>	<b>17.744</b>	<b>35.218</b>

**Sumber data : Monografi Desa**

TABEL : 3.5

**Kepadatan Penduduk  
Kecamatan Pageruyung  
Tahun : 2011**

Desa	Penduduk	Luas ( Km <sup>2</sup> )	Kepadatan (Orang/Km <sup>-2</sup> )
(1)	(2)	(3)	(4)
01. Gondoharum	2.479	2,16	1.148
02. Getas Blawong	2.043	1,89	1.081
03. Parakan Sebaran	2.417	2,21	1.094
04. Petung	1.321	1,48	893
05. Krikil	2.494	2,25	1.108
06. Pucakwangi	3.075	1,90	1.618
07. Pageruyung	2.679	2,21	1.212
08. Tambahrejo	2.898	3,10	935
09. Gebangan	2.155	4,74	455
10. Surokonto Wetan	2.324	6,46	360
11. Bangunsari	4.963	7,42	669
12. Kebon Gembong	3.598	5,13	701
13. Surokonto Kulon	1.802	4,30	419
14. Pagergunung	1.754	6,28	279
<b>Jumlah 2011</b>	<b>36.002</b>	<b>51,43</b>	<b>700</b>
2010	35.609	51,43	692
2009	35.218	51,43	685

Sumber data : Statistik Kecamatan Pageruyung



**TABEL : 3.6****Sex Ratio Penduduk Laki-Laki Terhadap Perempuan  
Kecamatan Pageruyung****Tahun : 2011**

Desa	Penduduk		Sex Ratio (Per 1000)
	Laki-Laki	Perempuan	
(1)	(2)	(3)	(4)
01. Gondoharum	1.238	1.241	998
02. Getas Blawong	1.046	997	1.049
03. Parakan Sebaran	1.229	1.188	1.034
04. Petung	671	650	1.032
05. Krikil	1.242	1.252	992
06. Pucakwangi	1.571	1.504	1.044
07. Pageruyung	1.361	1.318	1.032
08. Tambahrejo	1.415	1.483	954
09. Gebangan	1.055	1.100	959
10. Surokonto Wetan	1.145	1.179	971
11. Bangunsari	2.482	2.481	1.000
12. Kebon Gembong	1.760	1.838	958
13. Surokonto Kulon	883	919	961
14. Pagergunung	871	883	986
Jumlah 2011	17.969	18.033	705
2010	17.702	17.907	976
2009	17.474	17.744	976

**Sumber data : Statistik Kecamatan Pageruyung**

**TABEL : 3.7**

**Perkembangan Penduduk Per Tahun  
Kecamatan Pageruyung  
Tahun : 1992 - 2011**

Tahun	Penduduk	Perkembangan
		Penduduk (%)
(1)	(2)	(3)
1992		-
1993		-
1994		-
1995	30.645	-
1996	30.901	-
1997	31.091	0,61
1998	31.307	0,69
1999	31.387	0,26
2000	31.672	0,91
2001	31.980	0,97
2002	32.187	0,65
2003	32.381	0,60
2004	33.412	3,18
2005	34.066	1,96
2006	34.853	2,31
2007	34.356	-1,43
2008	34.853	1,45
2009	35.218	1,05
2010	35.609	1,11
2011	36.002	1,09

Sumber data : Statistik Kecamatan Pageruyung

**TABEL : 3.8****Banyaknya Penduduk Warga Negara Asing  
Kecamatan Pageruyung****Tahun : 2011**

Desa	W N A	W N A	Jumlah
	Cina	Lainnya	
(1)	(2)	(3)	(4)
01. Gondoharum	0	0	0
02. Getas Blawong	0	0	0
03. Parakan Sebaran	0	0	0
04. Petung	0	0	0
05. Krikil	0	0	0
06. Pucakwangi	0	0	0
07. Pageruyung	0	0	0
08. Tambahrejo	0	2	2
09. Gebangan	0	0	0
10. Surokonto Wetan	0	0	0
11. Bangunsari	0	0	0
12. Kebon Gembong	0	0	0
13. Surokonto Kulon	0	0	0
14. Pagergunung	0	0	0
<b>Jumlah 2011</b>	<b>0</b>	<b>2</b>	<b>2</b>
<b>2010</b>	<b>0</b>	<b>2</b>	<b>2</b>
<b>2009</b>	<b>0</b>	<b>2</b>	<b>2</b>

**Sumber data : Statistik Kecamatan Pageruyung**

**TABEL : 3.9**

**Banyaknya Penduduk Menurut Kelompok Umur  
dan Jenis Kelamin  
Kecamatan Pageruyung  
Tahun : 2011**

Umur	Laki - laki	Perempuan	Jumlah
(1)	(2)	(3)	(4)
0 - 4	1.526	1.450	2.976
5 - 9	1.636	1.489	3.125
10 - 14	1.671	1.637	3.308
15 - 19	1.452	1.345	2.797
20 - 24	1.152	1.279	2.431
25 - 29	1.367	1.415	2.782
30 - 34	1.170	1.234	2.404
35 - 39	1.286	1.293	2.579
40 - 44	1.466	1.544	3.010
45 - 49	1.338	1.347	2.685
50 - 54	1.145	1.111	2.256
55 - 59	873	729	1.602
60 - 64	533	611	1.144
65 - 69	495	560	1.055
70 - 74	444	528	972
+ 75	415	461	876
<b>Jumlah 2011</b>	<b>17.969</b>	<b>18.033</b>	<b>36.002</b>
<b>2010</b>	<b>17.702</b>	<b>17.907</b>	<b>35.609</b>
<b>2009</b>	<b>17.474</b>	<b>17.744</b>	<b>35.218</b>

Sumber data : Statistik Kecamatan Pageruyung

**GRAFIK : 2**

**Banyaknya Penduduk Menurut Kelompok Umur dan Jenis Kelamin  
Kecamatan Pageruyung  
Tahun : 2011**

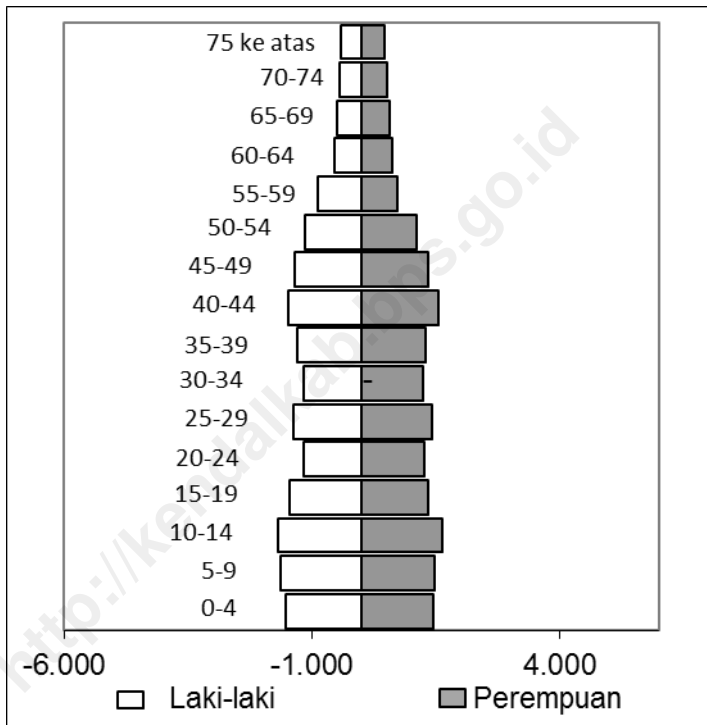

**Sumber data : Statistik Kecamatan Pageruyung**

**TABEL : 3.10**

**Banyaknya Penduduk Menurut Kelompok Umur  
dan Jenis Kelamin Per Desa  
Kecamatan Pageruyung  
Tahun : 2011**

Desa	Umur 0 - 4 Tahun		Jumlah
	Laki - laki	Perempuan	
(1)	(2)	(3)	(4)
01. Gondoharum	125	119	244
02. Getas Blawong	75	100	175
03. Parakan Sebaran	99	99	198
04. Petung	51	49	100
05. Krikil	107	94	201
06. Pucakwangi	125	120	245
07. Pageruyung	114	101	215
08. Tambahrejo	107	127	234
09. Gebangan	109	94	203
10. Surokonto Wetan	88	78	166
11. Bangunsari	234	186	420
12. Kebon Gembong	153	132	285
13. Surokonto Kulon	62	72	134
14. Pagergunung	77	79	156
Jumlah 2011	1.526	1.450	2.976
2010	1.699	1.636	3.335
2009	1.842	1.801	3.643

Sumber data : Statistik Kecamatan Pageruyung

**TABEL : 3.10 (Lanjutan)**

**Banyaknya Penduduk Menurut Kelompok Umur  
dan Jenis Kelamin Per Desa  
Kecamatan Pageruyung  
Tahun : 2011**

Desa	Umur 5 - 9 Tahun		
	Laki - laki	Perempuan	Jumlah
(1)	(5)	(6)	(7)
01. Gondoharum	106	106	212
02. Getas Blawong	101	91	192
03. Parakan Sebaran	123	93	216
04. Petung	53	54	107
05. Krikil	103	92	195
06. Pucakwangi	112	115	227
07. Pageruyung	114	95	209
08. Tambahrejo	118	113	231
09. Gebangan	100	104	204
10. Surokonto Wetan	92	110	202
11. Bangunsari	260	231	491
12. Kebon Gembong	185	140	325
13. Surokonto Kulon	80	72	152
14. Pagergunung	89	73	162
Jumlah 2011	1.636	1.489	3.125
2010	1.709	1.705	3.414
2009	1.823	1.808	3.631

Sumber data : Statistik Kecamatan Pageruyung

**TABEL : 3.10 (Lanjutan)**

**Banyaknya Penduduk Menurut Kelompok Umur  
dan Jenis Kelamin Per Desa  
Kecamatan Pageruyung  
Tahun : 2011**

Desa	Umur 10 - 14 Tahun		Jumlah
	Laki - laki	Perempuan	
(1)	(8)	(9)	(10)
01. Gondoharum	120	102	222
02. Getas Blawong	111	105	216
03. Parakan Sebaran	110	127	237
04. Petung	61	51	112
05. Krikil	96	103	199
06. Pucakwangi	151	163	314
07. Pageruyung	103	102	205
08. Tambahrejo	126	126	252
09. Gebangan	96	81	177
10. Surokonto Wetan	95	98	193
11. Bangunsari	221	231	452
12. Kebon Gembong	176	166	342
13. Surokonto Kulon	109	82	191
14. Pagergunung	96	100	196
Jumlah 2011	1.671	1.637	3.308
2010	1.743	1.749	3.483
2009	1.948	1.963	3.911

Sumber data : Statistik Kecamatan Pageruyung



**TABEL : 3.10 (Lanjutan)**

**Banyaknya Penduduk Menurut Kelompok Umur  
dan Jenis Kelamin Per Desa  
Kecamatan Pageruyung**

**Tahun : 2011**

Desa	Umur 15 – 19 Tahun		
	Laki - laki	Perempuan	Jumlah
(1)	(11)	(12)	(13)
01. Gondoharum	85	82	167
02. Getas Blawong	94	81	175
03. Parakan Sebaran	116	116	232
04. Petung	58	46	104
05. Krikil	92	79	171
06. Pucakwangi	156	155	311
07. Pageruyung	98	113	211
08. Tambahrejo	116	99	215
09. Gebangan	81	58	139
10. Surokonto Wetan	97	80	177
11. Bangunsari	183	187	370
12. Kebon Gembong	124	128	252
13. Surokonto Kulon	76	63	139
14. Pagergunung	76	58	134
Jumlah 2011	1.452	1.345	2.797
2010	1.696	1.698	3.394
2009	1.838	1.857	3.695

**Sumber data : Statistik Kecamatan Pageruyung**

**TABEL : 3.10 (Lanjutan)**

**Banyaknya Penduduk Menurut Kelompok Umur  
dan Jenis Kelamin Per Desa  
Kecamatan Pageruyung  
Tahun : 2011**

Desa	Umur 20 – 24 Tahun		
	Laki - laki	Perempuan	Jumlah
(1)	(14)	(15)	(16)
01. Gondoharum	79	107	186
02. Getas Blawong	70	59	129
03. Parakan Sebaran	87	97	184
04. Petung	50	49	99
05. Krikil	97	105	202
06. Pucakwangi	105	87	192
07. Pageruyung	102	88	190
08. Tambahrejo	97	112	209
09. Gebangan	64	78	142
10. Surokonto Wetan	74	74	148
11. Bangunsari	153	187	340
12. Kebon Gembong	86	118	204
13. Surokonto Kulon	48	60	108
14. Pagergunung	40	58	98
<b>Jumlah 2011</b>	<b>1.152</b>	<b>1.279</b>	<b>2.431</b>
<b>2010</b>	<b>1.749</b>	<b>1.793</b>	<b>3.542</b>
<b>2009</b>	<b>1.695</b>	<b>1.758</b>	<b>3.453</b>

Sumber data : Statistik Kecamatan Pageruyung

**TABEL : 3.10 (Lanjutan)**

**Banyaknya Penduduk Menurut Kelompok Umur  
dan Jenis Kelamin Per Desa  
Kecamatan Pageruyung**

**Tahun : 2011**

Desa	Umur 25 - 29 Tahun		
	Laki - laki	Perempuan	Jumlah
(1)	(17)	(18)	(19)
01. Gondoharum	107	96	203
02. Getas Blawong	75	71	146
03. Parakan Sebaran	100	97	197
04. Petung	58	58	116
05. Krikil	109	110	219
06. Pucakwangi	109	114	223
07. Pageruyung	112	111	223
08. Tambahrejo	110	130	240
09. Gebangan	60	81	141
10. Surokonto Wetan	92	92	184
11. Bangunsari	201	201	402
12. Kebon Gembong	115	140	255
13. Surokonto Kulon	54	65	119
14. Pagergunung	65	49	114
Jumlah 2011	1.367	1.415	2.782
2010	1.700	1.683	3.383
2009	1.653	1.703	3.356

**Sumber data : Statistik Kecamatan Pageruyung**

**TABEL : 3.10 (Lanjutan)**

**Banyaknya Penduduk Menurut Kelompok Umur  
dan Jenis Kelamin Per Desa  
Kecamatan Pageruyung  
Tahun : 2011**

Desa	Umur 30 – 34 Tahun		
	Laki - laki	Perempuan	Jumlah
(1)	(20)	(21)	(22)
01. Gondoharum	82	76	158
02. Getas Blawong	59	73	132
03. Parakan Sebaran	70	78	148
04. Petung	53	51	104
05. Krikil	87	95	182
06. Pucakwangi	100	102	202
07. Pageruyung	97	96	193
08. Tambahrejo	74	86	160
09. Gebangan	82	77	159
10. Surokonto Wetan	78	79	157
11. Bangunsari	173	161	334
12. Kebon Gembong	110	137	247
13. Surokonto Kulon	59	56	115
14. Pagergunung	46	67	113
<b>Jumlah 2011</b>	<b>1.170</b>	<b>1.234</b>	<b>2.404</b>
2010	-	-	-
2009	-	-	-

Sumber data : Statistik Kecamatan Pageruyung

**TABEL : 3.10 (Lanjutan)****Banyaknya Penduduk Menurut Kelompok Umur  
dan Jenis Kelamin Per Desa  
Kecamatan Pageruyung****Tahun : 2011**

Desa	Umur 35 – 39 Tahun		
	Laki - laki	Perempuan	Jumlah
(1)	(23)	(24)	(25)
01. Gondoharum	82	82	164
02. Getas Blawong	68	67	135
03. Parakan Sebaran	89	74	163
04. Petung	52	57	109
05. Krikil	82	106	188
06. Pucakwangi	113	123	236
07. Pageruyung	107	78	185
08. Tambahrejo	105	103	208
09. Gebangan	69	76	145
10. Surokonto Wetan	86	94	180
11. Bangunsari	174	171	345
12. Kebon Gembong	129	124	253
13. Surokonto Kulon	65	74	139
14. Pagergunung	65	64	129
<b>Jumlah 2011</b>	<b>1.286</b>	<b>1.293</b>	<b>2.579</b>
2010	-	-	-
2009	-	-	-

**Sumber data : Statistik Kecamatan Pageruyung**

**TABEL : 3.10 (Lanjutan)****Banyaknya Penduduk Menurut Kelompok Umur  
dan Jenis Kelamin Per Desa  
Kecamatan Pageruyung****Tahun : 2011**

Desa	Umur 40 - 44 Tahun		
	Laki - laki	Perempuan	Jumlah
(1)	(26)	(27)	(28)
01. Gondoharum	83	114	197
02. Getas Blawong	78	77	155
03. Parakan Sebaran	90	78	168
04. Petung	52	52	104
05. Krikil	115	117	232
06. Pucakwangi	145	134	279
07. Pageruyung	111	117	228
08. Tambahrejo	120	121	241
09. Gebangan	89	83	172
10. Surokonto Wetan	97	132	229
11. Bangunsari	179	199	378
12. Kebon Gembong	158	158	316
13. Surokonto Kulon	72	80	152
14. Pagergunung	77	82	159
<b>Jumlah 2011</b>	<b>1.466</b>	<b>1.544</b>	<b>3.010</b>
2010	-	-	-
2009	-	-	-

**Sumber data : Statistik Kecamatan Pageruyung**

**TABEL : 3.10 (Lanjutan)**

**Banyaknya Penduduk Menurut Kelompok Umur  
dan Jenis Kelamin Per Desa  
Kecamatan Pageruyung**

**Tahun : 2011**

Desa	Umur 45 - 49 Tahun		
	Laki - laki	Perempuan	Jumlah
(1)	(29)	(30)	(31)
01. Gondoharum	98	76	174
02. Getas Blawong	78	59	137
03. Parakan Sebaran	74	86	160
04. Petung	38	45	83
05. Krikil	98	83	181
06. Pucakwangi	108	89	197
07. Pageruyung	99	110	209
08. Tambahrejo	112	144	256
09. Gebangan	70	80	150
10. Surokonto Wetan	95	88	183
11. Bangunsari	192	199	391
12. Kebon Gembong	150	154	304
13. Surokonto Kulon	63	71	134
14. Pagergunung	63	63	126
<b>Jumlah 2011</b>	<b>1.338</b>	<b>1.347</b>	<b>2.685</b>
2010	-	-	-
2009	-	-	-

**Sumber data : Statistik Kecamatan Pageruyung**

**TABEL : 3.10 (Lanjutan)****Banyaknya Penduduk Menurut Kelompok Umur  
dan Jenis Kelamin Per Desa  
Kecamatan Pageruyung****Tahun : 2011**

Desa	Umur 50 - 54 Tahun		
	Laki - laki	Perempuan	Jumlah
(1)	(32)	(33)	(34)
01. Gondoharum	85	85	170
02. Getas Blawong	60	50	110
03. Parakan Sebaran	77	68	145
04. Petung	41	35	76
05. Krikil	72	70	142
06. Pucakwangi	102	90	192
07. Pageruyung	89	78	167
08. Tambahrejo	103	90	193
09. Gebangan	73	86	159
10. Surokonto Wetan	74	67	141
11. Bangunsari	163	141	304
12. Kebon Gembong	103	124	227
13. Surokonto Kulon	53	61	114
14. Pagergunung	50	66	116
<b>Jumlah 2011</b>	<b>1.145</b>	<b>1.444</b>	<b>2.256</b>
2010	-	-	-
2009	-	-	-

**Sumber data : Statistik Kecamatan Pageruyung**



**TABEL : 3.10 (Lanjutan)****Banyaknya Penduduk Menurut Kelompok Umur  
dan Jenis Kelamin Per Desa  
Kecamatan Pageruyung****Tahun : 2011**

Desa	Umur 55 - 59 Tahun		
	Laki - laki	Perempuan	Jumlah
(1)	(35)	(36)	(37)
01. Gondoharum	48	51	99
02. Getas Blawong	55	45	100
03. Parakan Sebaran	58	42	100
04. Petung	33	33	66
05. Krikil	69	55	124
06. Pucakwangi	68	47	115
07. Pageruyung	77	62	139
08. Tambahrejo	67	56	123
09. Gebangan	56	61	117
10. Surokonto Wetan	52	41	93
11. Bangunsari	103	86	189
12. Kebon Gembong	85	67	152
13. Surokonto Kulon	57	45	102
14. Pagergunung	45	38	83
<b>Jumlah 2011</b>	<b>873</b>	<b>729</b>	<b>1.602</b>
2010	-	-	-
2009	-	-	-

**Sumber data : Statistik Kecamatan Pageruyung**

**TABEL : 3.10 (Lanjutan)**

**Banyaknya Penduduk Menurut Kelompok Umur  
dan Jenis Kelamin Per Desa  
Kecamatan Pageruyung  
Tahun : 2011**

Desa	Umur 60 - 64 Tahun		
	Laki - laki	Perempuan	Jumlah
(1)	(38)	(39)	(40)
01. Gondoharum	61	55	116
02. Getas Blawong	28	31	59
03. Parakan Sebaran	38	43	81
04. Petung	22	17	39
05. Krikil	37	49	86
06. Pucakwangi	54	53	107
07. Pageruyung	46	42	88
08. Tambahrejo	35	42	77
09. Gebangan	77	18	39
10. Surokonto Wetan	27	51	78
11. Bangunsari	66	78	144
12. Kebon Gembong	51	68	119
13. Surokonto Kulon	27	22	49
14. Pagergunung	23	21	44
<b>Jumlah 2011</b>	<b>533</b>	<b>611</b>	<b>1.144</b>
2010	-	-	-
2009	-	-	-

**Sumber data : Statistik Kecamatan Pageruyung**

**TABEL : 3.10 (Lanjutan)**

**Banyaknya Penduduk Menurut Kelompok Umur  
dan Jenis Kelamin Per Desa  
Kecamatan Pageruyung  
Tahun : 2011**

Desa	Umur 65 - 69 Tahun		
	Laki - laki	Perempuan	Jumlah
(1)	(41)	(42)	(43)
01. Gondoharum	36	41	77
02. Getas Blawong	33	30	63
03. Parakan Sebaran	32	36	68
04. Petung	19	22	41
05. Krikil	31	26	57
06. Pucakwangi	43	38	81
07. Pageruyung	38	50	88
08. Tambahrejo	33	38	71
09. Gebangan	23	45	68
10. Surokonto Wetan	39	39	78
11. Bangunsari	74	72	146
12. Kebon Gembong	54	73	127
13. Surokonto Kulon	22	25	47
14. Pagergunung	18	25	43
<b>Jumlah 2011</b>	<b>495</b>	<b>560</b>	<b>1.055</b>
2010	-	-	-
2009	-	-	-

Sumber data : Statistik Kecamatan Pageruyung

**TABEL : 3.10 (Lanjutan)****Banyaknya Penduduk Menurut Kelompok Umur  
dan Jenis Kelamin Per Desa  
Kecamatan Pageruyung****Tahun : 2011**

Desa	Umur 70 - 74 Tahun		
	Laki - laki	Perempuan	Jumlah
(1)	(44)	(45)	(46)
01. Gondoharum	19	35	54
02. Getas Blawong	31	22	53
03. Parakan Sebaran	40	28	68
04. Petung	14	17	31
05. Krikil	22	32	54
06. Pucakwangi	48	35	83
07. Pageruyung	25	36	61
08. Tambahrejo	51	53	104
09. Gebangan	40	41	81
10. Surokonto Wetan	28	25	53
11. Bangunsari	44	83	127
12. Kebon Gembong	40	65	105
13. Surokonto Kulon	18	34	52
14. Pagergunung	24	22	46
<b>Jumlah 2011</b>	<b>444</b>	<b>528</b>	<b>972</b>
2010	-	-	-
2009	-	-	-

**Sumber data : Statistik Kecamatan Pageruyung**

**TABEL : 3.10 (Lanjutan)**

**Banyaknya Penduduk Menurut Kelompok Umur  
dan Jenis Kelamin Per Desa  
Kecamatan Pageruyung**

**Tahun : 2011**

Desa	Umur 75 Tahun ke Atas		
	Laki - laki	Perempuan	Jumlah
(1)	(47)	(48)	(49)
01. Gondoharum	22	14	36
02. Getas Blawong	30	36	66
03. Parakan Sebaran	26	26	52
04. Petung	16	14	30
05. Krikil	25	36	61
06. Pucakwangi	32	39	71
07. Pageruyung	29	39	68
08. Tambahrejo	41	43	84
09. Gebangan	25	16	41
10. Surokonto Wetan	31	31	62
11. Bangunsari	62	68	130
12. Kebon Gembong	41	44	85
13. Surokonto Kulon	18	37	55
14. Pagergunung	17	18	35
<b>Jumlah 2011</b>	<b>415</b>	<b>461</b>	<b>876</b>
2010	-	-	-
2009	-	-	-

**Sumber data : Statistik Kecamatan Pageruyung**

**TABEL : 3.11****Banyaknya Penduduk Umur 5-6, 7-12, 13-15  
Kecamatan Pageruyung****Tahun : 2011**

<b>Desa</b>	<b>5-6</b>	<b>7-12</b>	<b>13-15</b>
<b>(1)</b>	<b>(2)</b>	<b>(3)</b>	<b>(4)</b>
<b>01. Gondoharum</b>	<b>86</b>	<b>252</b>	<b>133</b>
<b>02. Getas Blawong</b>	<b>79</b>	<b>225</b>	<b>135</b>
<b>03. Parakan Sebaran</b>	<b>80</b>	<b>257</b>	<b>161</b>
<b>04. Petung</b>	<b>95</b>	<b>271</b>	<b>118</b>
<b>05. Krikil</b>	<b>83</b>	<b>228</b>	<b>115</b>
<b>06. Pucakwangi</b>	<b>95</b>	<b>314</b>	<b>218</b>
<b>07. Pageruyung</b>	<b>75</b>	<b>255</b>	<b>127</b>
<b>08. Tambahrejo</b>	<b>92</b>	<b>284</b>	<b>153</b>
<b>09. Gebangan</b>	<b>84</b>	<b>227</b>	<b>110</b>
<b>10. Surokonto Wetan</b>	<b>80</b>	<b>239</b>	<b>115</b>
<b>11. Bangunsari</b>	<b>182</b>	<b>581</b>	<b>263</b>
<b>12. Kebon Gembong</b>	<b>121</b>	<b>406</b>	<b>191</b>
<b>13. Surokonto Kulon</b>	<b>56</b>	<b>209</b>	<b>110</b>
<b>14. Pagergunung</b>	<b>57</b>	<b>226</b>	<b>107</b>
<b>Jumlah 2011</b>	<b>1.265</b>	<b>3.974</b>	<b>2.056</b>
<b>2010</b>	<b>1.083</b>	<b>3.302</b>	<b>1.896</b>
<b>2009</b>	<b>1.104</b>	<b>3.622</b>	<b>1.875</b>

**Sumber data : Statistik Kecamatan Pageruyung**

**TABEL : 3.12****Banyaknya Mutasi Penduduk  
Kecamatan Pageruyung****Tahun : 2011**

<b>Desa</b>	<b>Kelahiran</b>	<b>Kematian</b>	<b>Datang</b>	<b>Pergi</b>
<b>(1)</b>	<b>(2)</b>	<b>(3)</b>	<b>(4)</b>	<b>(5)</b>
<b>01. Gondoharum</b>	<b>46</b>	<b>11</b>	<b>13</b>	<b>6</b>
<b>02. Getas Blawong</b>	<b>37</b>	<b>11</b>	<b>6</b>	<b>12</b>
<b>03. Parakan Sebaran</b>	<b>38</b>	<b>10</b>	<b>3</b>	<b>11</b>
<b>04. Petung</b>	<b>32</b>	<b>12</b>	<b>2</b>	<b>3</b>
<b>05. Krikil</b>	<b>38</b>	<b>14</b>	<b>14</b>	<b>17</b>
<b>06. Pucakwangi</b>	<b>58</b>	<b>22</b>	<b>6</b>	<b>5</b>
<b>07. Pageruyung</b>	<b>42</b>	<b>17</b>	<b>16</b>	<b>19</b>
<b>08. Tambahrejo</b>	<b>51</b>	<b>17</b>	<b>26</b>	<b>21</b>
<b>09. Gebangan</b>	<b>34</b>	<b>13</b>	<b>2</b>	<b>5</b>
<b>10. Surokonto Wetan</b>	<b>42</b>	<b>10</b>	<b>7</b>	<b>9</b>
<b>11. Bangunsari</b>	<b>83</b>	<b>28</b>	<b>13</b>	<b>39</b>
<b>12. Kebon Gembong</b>	<b>61</b>	<b>22</b>	<b>29</b>	<b>23</b>
<b>13. Surokonto Kulon</b>	<b>29</b>	<b>4</b>	<b>4</b>	<b>5</b>
<b>14. Pagergunung</b>	<b>38</b>	<b>6</b>	<b>4</b>	<b>9</b>
<b>Jumlah 2011</b>	<b>629</b>	<b>197</b>	<b>145</b>	<b>184</b>
<b>2010</b>	<b>624</b>	<b>184</b>	<b>203</b>	<b>252</b>
<b>2009</b>	<b>527</b>	<b>137</b>	<b>126</b>	<b>156</b>

**Sumber data : Statistik Kecamatan Pageruyung**

**TABEL : 3.13**

**Banyaknya Penduduk Diatas 5 Tahun  
Dirinci Menurut Pendidikan  
Kecamatan Pageruyung**

**Tahun : 2011**

Desa	Tidak Sekolah	Tidak Tamat SD	Belum Tamat SD	Tamat SD
(1)	(2)	(3)	(4)	(5)
01. Gondoharum	171	52	241	1.150
02. Getas Blawong	39	361	257	918
03. Parakan Sebaran	27	88	251	1.449
04. Petung	89	142	125	659
05. Krikil	149	298	212	1.352
06. Pucakwangi	278	126	304	1.593
07. Pageruyung	107	197	281	648
08. Tambahrejo	172	181	267	1.136
09. Gebangan	117	147	247	1.063
10. Surokonto Wetan	143	73	137	1.174
11. Bangunsari	324	312	520	2.488
12. Kebon Gembong	301	183	340	1.652
13. Surokonto Kulon	59	221	160	754
14. Pagergunung	112	183	236	805
<b>Jumlah 2011</b>	<b>2.088</b>	<b>2.564</b>	<b>3.578</b>	<b>16.841</b>
2010	2.019	2.564	3.638	16.294
2009	2.028	2.565	3.711	9.454

Sumber data : Statistik Kecamatan Pageruyung



**TABEL : 3.13 (lanjutan)**

**Banyaknya Penduduk Diatas 5 Tahun  
Dirinci Menurut Pendidikan  
Kecamatan Pageruyung  
Tahun : 2011**

Desa	Tamat		PT/Akade mi
	SLTP	SLTA	
(1)	(6)	(7)	(8)
01. Gondoharum	368	190	15
02. Getas Blawong	329	196	14
03. Parakan Sebaran	264	137	18
04. Petung	132	64	12
05. Krikil	169	110	31
06. Pucakwangi	314	106	17
07. Pageruyung	525	387	147
08. Tambahrejo	553	369	80
09. Gebangan	291	99	17
10. Surokonto Wetan	361	157	16
11. Bangunsari	676	336	47
12. Kebon Gembong	596	223	50
13. Surokonto Kulon	379	69	16
14. Pagergunung	154	123	15
<b>Jumlah 2011</b>	<b>5.111</b>	<b>2.166</b>	<b>495</b>
<b>2010</b>	<b>5.001</b>	<b>2.515</b>	<b>463</b>
<b>2009</b>	<b>4.908</b>	<b>2.459</b>	<b>446</b>

**Sumber data : Statistik Kecamatan Pageruyung**

**TABEL : 3.14**

**Banyaknya Penduduk Diatas 10 Tahun Yang Bekerja  
Dirinci Menurut Mata Pencaharian  
Kecamatan Pageruyung  
Tahun : 2011**

Desa	Pertanian		Pertambangan Penggalian		Industri Pengolahan	
	Pengu saha	Buruh	Pengu saha	Bu- ruh	Pengu saha	Buruh
	(2)	(3)	(4)	(5)	(6)	(7)
01. Gondoharum	381	527	0	0	0	0
02. Getas Blawong	373	414	0	0	0	0
03. Parakan Sebaran	483	518	0	0	0	84
04. Petung	342	415	0	0	0	0
05. Krikil	464	476	0	0	81	107
06. Pucakwangi	492	539	0	0	0	0
07. Pageruyung	416	438	0	0	0	0
08. Tambahrejo	496	521	0	0	203	231
09. Gebangan	358	395	0	0	0	0
10. Surokonto Wetan	614	644	0	0	0	0
11. Bangunsari	761	828	0	0	0	147
12. Kebon Gembong	584	618	0	0	113	138
13. Surokonto Kulon	365	686	0	0	0	0
14. Pagergunung	349	390	0	0	0	0
<b>Jumlah 2011</b>	<b>6.478</b>	<b>7.409</b>	<b>0</b>	<b>0</b>	<b>397</b>	<b>707</b>
<b>2010</b>	<b>6.478</b>	<b>7.389</b>	<b>0</b>	<b>0</b>	<b>397</b>	<b>707</b>
<b>2009</b>	<b>6.473</b>	<b>7.371</b>	<b>0</b>	<b>0</b>	<b>447</b>	<b>749</b>

**Sumber data : Kantor Kecamatan Pageruyung**

**TABEL : 3.14 (lanjutan)**

**Banyaknya Penduduk Diatas 10 Tahun Yang Bekerja  
Dirinci Menurut Mata Pencaharian  
Kecamatan Pageruyung  
Tahun : 2011**

Desa	Listrik, Gas, dan Air Minum		Bangunan		Perdagangan, Hotel, Restoran	
	Pengu- saha	Bu- ruh	Pengu- saha	Bu- ruh	Pengu- saha	Bu- ruh
(1)	(8)	(9)	(10)	(11)	(12)	(13)
01. Gondoharum	0	0	3	7	66	80
02. Getas Blawong	0	0	49	74	53	66
03. Parakan Sebaran	0	0	0	0	70	87
04. Petung	0	0	0	0	46	65
05. Krikil	0	0	30	48	82	94
06. Pucakwangi	0	25	61	84	118	127
07. Pageruyung	0	45	74	101	96	104
08. Tambahrejo	0	18	78	113	110	131
09. Gebangan	0	0	0	0	51	66
10. Surokonto Wetan	0	0	0	0	70	89
11. Bangunsari	0	22	47	78	102	116
12. Kebon Gembong	0	0	0	0	107	124
13. Surokonto Kulon	0	0	0	0	61	82
14. Pagergunung	0	0	0	0	40	54
<b>Jumlah 2011</b>	<b>0</b>	<b>110</b>	<b>342</b>	<b>505</b>	<b>1.072</b>	<b>1.285</b>
<b>2010</b>	<b>0</b>	<b>110</b>	<b>342</b>	<b>501</b>	<b>1.072</b>	<b>1.281</b>
<b>2009</b>	<b>0</b>	<b>110</b>	<b>372</b>	<b>492</b>	<b>1.072</b>	<b>1.277</b>

**Sumber data : Kantor Kecamatan Pageruyung**

**TABEL : 3.14 (lanjutan)**

**Banyaknya Penduduk Diatas 10 Tahun Yang Bekerja  
Dirinci Menurut Mata Pencaharian  
Kecamatan Pageruyung  
Tahun : 2011**

Desa	Pengangkutan dan Komunikasi		Keuangan dan Persewaan	
	Pengusaha	Buruh	Pengusaha	Buruh
(1)	(14)	(15)	(16)	(17)
01. Gondoharum	0	32	0	33
02. Getas Blawong	0	26	0	23
03. Parakan Sebaran	3	30	0	31
04. Petung	2	27	0	15
05. Krikil	1	25	2	27
06. Pucakwangi	8	41	4	42
07. Pageruyung	4	29	3	41
08. Tambahrejo	3	39	3	42
09. Gebangan	2	19	0	22
10. Surokonto Wetan	0	33	0	20
11. Bangunsari	2	40	0	43
12. Kebon Gembong	2	35	0	34
13. Surokonto Kulon	0	27	0	29
14. Pagergunung	1	31	0	25
<b>Jumlah 2011</b>	<b>28</b>	<b>434</b>	<b>12</b>	<b>427</b>
<b>2010</b>	<b>28</b>	<b>434</b>	<b>12</b>	<b>427</b>
<b>2009</b>	<b>28</b>	<b>434</b>	<b>12</b>	<b>416</b>

**Sumber data : Kantor Kecamatan Pageruyung**

**TABEL : 3.14 (lanjutan)**

**Banyaknya Penduduk Diatas 10 Tahun Yang Bekerja  
Dirinci Menurut Mata Pencaharian  
Kecamatan Pageruyung  
Tahun : 2011**

Desa	Jasa- Jasa		Jumlah	
	Pengu- saha	Buruh	Pengu- saha	Buruh
(1)	(18)	(19)	(20)	(21)
01. Gondoharum	107	146	557	825
02. Getas Blawong	109	149	584	752
03. Parakan Sebaran	102	156	658	906
04. Petung	93	187	483	709
05. Krikil	112	222	772	999
06. Pucakwangi	128	223	811	1.081
07. Pageruyung	121	227	714	911
08. Tambahrejo	125	238	1.018	1.333
09. Gebangan	89	153	500	655
10. Surokonto Wetan	99	167	783	953
11. Bangunsari	138	151	1.050	1.425
12. Kebon Gembong	132	269	938	1.218
13. Surokonto Kulon	76	162	502	986
14. Pagergunung	63	151	453	651
<b>Jumlah 2011</b>	<b>1.494</b>	<b>2.601</b>	<b>9.823</b>	<b>13.404</b>
<b>2010</b>	<b>1.494</b>	<b>2.589</b>	<b>9.823</b>	<b>13.364</b>
<b>2009</b>	<b>1.510</b>	<b>2.614</b>	<b>11.208</b>	<b>15.782</b>

Sumber data : Kantor Kecamatan Pageruyung

TABEL : 3.15

**Banyaknya PUS Akseptor KB Aktif  
Kecamatan Pageruyung**

**Tahun : 2011**

Desa	PUS	Kontrasepsi		
		IUD	PIL	Kondom
(1)	(2)	(3)	(4)	(5)
01. Gondoharum	482	47	86	0
02. Getas Blawong	389	13	89	0
03. Parakan Sebaran	487	37	79	0
04. Petung	340	26	79	0
05. Krikil	493	43	96	0
06. Pucakwangi	587	24	107	0
07. Pageruyung	558	90	74	1
08. Tambahrejo	559	65	78	2
09. Gebangan	485	13	77	0
10. Surokonto Wetan	502	40	95	0
11. Bangunsari	1.102	58	235	1
12. Kebon Gembong	905	55	145	0
13. Surokonto Kulon	469	40	52	0
14. Pagergunung	434	22	59	0
<b>Jumlah 2011</b>	<b>7.792</b>	<b>573</b>	<b>1.351</b>	<b>4</b>
<b>2010</b>	<b>7.553</b>	<b>563</b>	<b>1.421</b>	<b>4</b>
<b>2009</b>	<b>7.401</b>	<b>552</b>	<b>1.443</b>	<b>4</b>

Sumber data : PPLKB Kecamatan Pageruyung

**TABEL : 3.15 (Lanjutan)****Banyaknya PUS Akseptor KB Aktif  
Kecamatan Pageruyung****Tahun : 2011**

Desa	Kontrasepsi				Jumlah
	IMP	Suntik	MOP	MOW	
(1)	(6)	(7)	(8)	(9)	(10)
01. Gondoharum	120	119	0	1	373
02. Getas Blawong	64	150	0	0	316
03. Parakan Sebaran	72	142	2	14	346
04. Petung	55	88	0	15	263
05. Krikil	108	133	0	9	389
06. Pucakwangi	115	201	1	11	459
07. Pageruyung	102	156	3	24	450
08. Tambahrejo	104	173	8	36	444
09. Gebangan	102	147	15	36	390
10. Surokonto Wetan	104	144	0	21	404
11. Bangunsari	163	348	3	8	816
12. Kebon Gembong	137	336	7	42	722
13. Surokonto Kulon	82	175	1	14	364
14. Pagergunung	69	199	0	8	357
Jumlah 2011	1.375	2.511	40	239	6.093
2010	1.221	2.344	40	234	5.827
2009	1.146	2.136	40	239	5.560

**Sumber data : PPLKB Kecamatan Pageruyung**

# **BAB IV**

## **SOSIAL**

*KECAMATAN DALAM ANGKA*  
*2011*





## **BAB. IV SOSIAL**

Sebagian besar penduduk Kecamatan Pageruyung adalah beragama Islam yaitu sebanyak 35.566 orang (98,79 persen), dari total jumlah penduduk yang ada, sisanya 436 orang (1,21 persen) beragama Kristen dan Hindu. Dengan banyaknya tempat ibadah sebanyak 251 buah, dengan total Masjid sebanyak 61, Mushola sebanyak 192, dan Gereja sebanyak 3 buah.

Pendidikan merupakan sarana penting dalam mencetak Sumber Daya Manusia yang berkualitas, untuk itu diperlukan prasarana pendidikan yang yang bagus dan representatif guna mendukung wajib belajar pendidikan dasar 9 tahun. Pada tahun 2011 ini jumlah sekolah TK sebanyak 23 sekolah, SDN sebanyak 31 sekolah, Madrasah Ibtida'iyah sebanyak 4 sekolah, SLTPN sebanyak 2 sekolah, Sekolah Lanjutan Tingkat Pertama swasta sebanyak 1 sekolah, Madrasah Tsanawiyah sebanyak 2 sekolah, Madrasah Aliyah swasta 1 sekolah dan Sekolah Menengah Kejuruan Negeri sebanyak 1 sekolah.

Kesehatan merupakan faktor terpenting penunjang pendidikan, untuk itu disetiap desa sudah ada bidan desa untuk membantu memberikan pelayanan kesehatan bagi penduduk desa.

TABEL : 4.1

**Banyaknya Keluarga Menurut Tahapan  
Kecamatan Pageruyung  
Tahun : 2011**

Desa	Pra Sejah Tera	Sejahtera				Jum- lah
		I	II	III	III Plus	
(1)	(2)	(3)	(4)	(5)	(6)	(7)
01. Gondoharum	559	42	24	68	5	698
02. Getas Blawong	282	102	30	75	11	500
03. Parakan Sebaran	489	76	43	72	5	685
04. Petung	218	78	49	60	7	412
05. Krikil	582	77	64	66	12	801
06. Pucakwangi	498	170	201	110	8	987
07. Pageruyung	610	59	110	85	19	883
08. Tambahrejo	563	96	98	82	11	850
09. Gebangan	488	99	41	69	10	707
10. Surokonto Wetan	444	75	50	81	12	662
11. Bangunsari	1.175	91	88	142	8	1.504
12. Kebon Gembong	815	138	56	97	12	1.118
13. Surokonto Kulon	321	102	67	72	9	571
14. Pagergunung	335	74	50	49	11	519
<b>Jumlah 2011</b>	<b>7.379</b>	<b>1.279</b>	<b>971</b>	<b>1.128</b>	<b>140</b>	<b>10.897</b>
<b>2010</b>	<b>7.319</b>	<b>1.243</b>	<b>938</b>	<b>981</b>	<b>134</b>	<b>10.615</b>
<b>2009</b>	<b>7.269</b>	<b>1.256</b>	<b>893</b>	<b>821</b>	<b>124</b>	<b>10.363</b>

Sumber data : PPLKB Kecamatan Pageruyung

TABEL : 4.2

**Banyaknya Pemeluk Agama  
Kecamatan Pageruyung**

**Tahun : 2011**

Desa	Islam	Kristen		Bu- dha	Hin- du	Jum- lah
		Pro tes tan	Kato- lik			
(1)	(2)	(3)	(4)	(5)	(6)	(7)
01. Gondoharum	2.479	0	0	0	0	2.479
02. Getas Blawong	2.043	0	0	0	0	2.043
03. Parakan Sebaran	2.417	0	0	0	0	2.417
04. Petung	1.319	0	2	0	0	1.321
05. Krikil	2.465	18	0	0	11	2.494
06. Pucakwangi	3.075	0	0	0	0	3.075
07. Pageruyung	2.631	0	48	0	0	2.679
08. Tambahrejo	2.853	19	26	0	0	2.898
09. Gebangan	2.115	4	36	0	0	2.155
10. Surokonto Wetan	2.073	2	223	0	26	2.324
11. Bangunsari	4.952	1	10	0	0	4.963
12. Kebon Gembong	3.598	0	0	0	0	3.598
13. Surokonto Kulon	1.802	0	0	0	0	1.802
14. Pagergunung	1.744	7	3	0	0	1.754
<b>Jumlah 2011</b>	<b>35.566</b>	<b>51</b>	<b>348</b>	<b>0</b>	<b>37</b>	<b>36.002</b>
2010	34.177	50	345	0	37	35.609
2009	34.786	50	345	0	37	35.218

Sumber data : Monografi Desa

**TABEL : 4.3****Banyaknya Tempat Ibadah  
Kecamatan Pageruyung****Tahun : 2011**

<b>Desa</b>	<b>Masjid</b>	<b>Mushola</b>	<b>Gereja</b>	<b>Kuil/ Pura</b>
<b>(1)</b>	<b>(2)</b>	<b>(3)</b>	<b>(4)</b>	<b>(5)</b>
<b>01. Gondoharum</b>	<b>3</b>	<b>19</b>	<b>0</b>	<b>0</b>
<b>02. Getas Blawong</b>	<b>2</b>	<b>13</b>	<b>0</b>	<b>0</b>
<b>03. Parakan Sebaran</b>	<b>4</b>	<b>16</b>	<b>0</b>	<b>0</b>
<b>04. Petung</b>	<b>2</b>	<b>7</b>	<b>0</b>	<b>0</b>
<b>05. Krikil</b>	<b>3</b>	<b>12</b>	<b>0</b>	<b>0</b>
<b>06. Pucakwangi</b>	<b>2</b>	<b>19</b>	<b>0</b>	<b>0</b>
<b>07. Pageruyung</b>	<b>7</b>	<b>9</b>	<b>1</b>	<b>0</b>
<b>08. Tambahrejo</b>	<b>8</b>	<b>11</b>	<b>0</b>	<b>0</b>
<b>09. Gebangan</b>	<b>3</b>	<b>7</b>	<b>1</b>	<b>0</b>
<b>10. Surokonto Wetan</b>	<b>3</b>	<b>10</b>	<b>1</b>	<b>0</b>
<b>11. Bangunsari</b>	<b>8</b>	<b>40</b>	<b>0</b>	<b>0</b>
<b>12. Kebon Gembong</b>	<b>9</b>	<b>18</b>	<b>0</b>	<b>0</b>
<b>13. Surokonto Kulon</b>	<b>3</b>	<b>10</b>	<b>0</b>	<b>0</b>
<b>14. Pagergunung</b>	<b>4</b>	<b>1</b>	<b>0</b>	<b>0</b>
<b>Jumlah 2011</b>	<b>61</b>	<b>192</b>	<b>3</b>	<b>0</b>
<b>2010</b>	<b>60</b>	<b>188</b>	<b>3</b>	<b>0</b>
<b>2009</b>	<b>58</b>	<b>188</b>	<b>3</b>	<b>0</b>

**Sumber data : Statistik Kelurahan di Kecamatan Pageruyung**

**TABEL : 4.4****Peserta Calon Jama'ah Haji  
Kecamatan Pageruyung****Tahun : 2011**

---

<b>Desa</b>	<b>2009</b>	<b>2010</b>	<b>2011</b>
<b>(1)</b>	<b>(2)</b>	<b>(3)</b>	<b>(4)</b>
<b>01. Gondoharum</b>	<b>1</b>	<b>6</b>	<b>0</b>
<b>02. Getas Blawong</b>	<b>3</b>	<b>1</b>	<b>1</b>
<b>03. Parakan Sebaran</b>	<b>4</b>	<b>0</b>	<b>2</b>
<b>04. Petung</b>	<b>0</b>	<b>0</b>	<b>0</b>
<b>05. Krikil</b>	<b>0</b>	<b>0</b>	<b>0</b>
<b>06. Pucakwangi</b>	<b>3</b>	<b>2</b>	<b>0</b>
<b>07. Pageruyung</b>	<b>5</b>	<b>3</b>	<b>3</b>
<b>08. Tambahrejo</b>	<b>0</b>	<b>1</b>	<b>0</b>
<b>09. Gebangan</b>	<b>0</b>	<b>0</b>	<b>0</b>
<b>10. Surokonto Wetan</b>	<b>0</b>	<b>0</b>	<b>0</b>
<b>11. Bangunsari</b>	<b>12</b>	<b>2</b>	<b>1</b>
<b>12. Kebon Gembong</b>	<b>0</b>	<b>1</b>	<b>11</b>
<b>13. Surokonto Kulon</b>	<b>0</b>	<b>0</b>	<b>1</b>
<b>14. Pagergunung</b>	<b>0</b>	<b>0</b>	<b>0</b>
<b>Jumlah</b>	<b>28</b>	<b>16</b>	<b>19</b>

---

**Sumber data : KUA Kecamatan Pageruyung**

**TABEL : 4.5****Banyaknya Ulama, Mubaligh dan Khotib  
Kecamatan Pageruyung****Tahun : 2011**

<b>Desa</b>	<b>Ulama</b>	<b>Mubaligh</b>	<b>Khotib</b>
<b>(1)</b>	<b>(2)</b>	<b>(3)</b>	<b>(4)</b>
<b>01. Gondoharum</b>	<b>11</b>	<b>5</b>	<b>18</b>
<b>02. Getas Blawong</b>	<b>10</b>	<b>6</b>	<b>15</b>
<b>03. Parakan Sebaran</b>	<b>12</b>	<b>5</b>	<b>24</b>
<b>04. Petung</b>	<b>3</b>	<b>2</b>	<b>11</b>
<b>05. Krikil</b>	<b>9</b>	<b>4</b>	<b>15</b>
<b>06. Pucakwangi</b>	<b>17</b>	<b>8</b>	<b>15</b>
<b>07. Pageruyung</b>	<b>7</b>	<b>3</b>	<b>17</b>
<b>08. Tambahrejo</b>	<b>8</b>	<b>2</b>	<b>21</b>
<b>09. Gebangan</b>	<b>3</b>	<b>4</b>	<b>11</b>
<b>10. Surokonto Wetan</b>	<b>11</b>	<b>4</b>	<b>13</b>
<b>11. Bangunsari</b>	<b>9</b>	<b>3</b>	<b>31</b>
<b>12. Kebon Gembong</b>	<b>8</b>	<b>6</b>	<b>26</b>
<b>13. Surokonto Kulon</b>	<b>6</b>	<b>5</b>	<b>15</b>
<b>14. Pagergunung</b>	<b>3</b>	<b>7</b>	<b>13</b>
<b>Jumlah 2011</b>	<b>117</b>	<b>64</b>	<b>245</b>
<b>2010</b>	<b>117</b>	<b>64</b>	<b>245</b>
<b>2009</b>	<b>117</b>	<b>64</b>	<b>245</b>

**Sumber data : KUA Kecamatan Pageruyung**

**TABEL : 4.6****Banyaknya Nikah, Talak, Cerai dan Rujuk  
Kecamatan Pageruyung****Tahun : 2011**

<b>Kelurahan</b>	<b>Nikah</b>	<b>Talak</b>	<b>Cerai</b>	<b>Rujuk</b>
<b>(1)</b>	<b>(2)</b>	<b>(3)</b>	<b>(4)</b>	<b>(5)</b>
<b>01. Gondoharum</b>	<b>28</b>	<b>1</b>	<b>4</b>	<b>0</b>
<b>02. Getas Blawong</b>	<b>14</b>	<b>2</b>	<b>7</b>	<b>0</b>
<b>03. Parakan Sebaran</b>	<b>18</b>	<b>1</b>	<b>3</b>	<b>0</b>
<b>04. Petung</b>	<b>10</b>	<b>0</b>	<b>0</b>	<b>0</b>
<b>05. Krikil</b>	<b>26</b>	<b>5</b>	<b>2</b>	<b>0</b>
<b>06. Pucakwangi</b>	<b>39</b>	<b>1</b>	<b>4</b>	<b>0</b>
<b>07. Pageruyung</b>	<b>42</b>	<b>1</b>	<b>2</b>	<b>0</b>
<b>08. Tambahrejo</b>	<b>22</b>	<b>0</b>	<b>3</b>	<b>0</b>
<b>09. Gebangan</b>	<b>20</b>	<b>0</b>	<b>1</b>	<b>0</b>
<b>10. Surokonto Wetan</b>	<b>23</b>	<b>1</b>	<b>4</b>	<b>0</b>
<b>11. Bangunsari</b>	<b>59</b>	<b>6</b>	<b>7</b>	<b>0</b>
<b>12. Kebon Gembong</b>	<b>39</b>	<b>1</b>	<b>0</b>	<b>0</b>
<b>13. Surokonto Kulon</b>	<b>13</b>	<b>1</b>	<b>2</b>	<b>0</b>
<b>14. Pagergunung</b>	<b>14</b>	<b>0</b>	<b>2</b>	<b>0</b>
<b>Jumlah 2011</b>	<b>367</b>	<b>20</b>	<b>41</b>	<b>0</b>
<b>2010</b>	<b>413</b>	<b>29</b>	<b>44</b>	<b>0</b>
<b>2009</b>	<b>379</b>	<b>9</b>	<b>27</b>	<b>0</b>

**Sumber data : KUA Kecamatan Pageruyung**

**TABEL : 4.7****Banyaknya Sekolah Taman Kanak-Kanak, Murid dan Guru  
Kecamatan Pageruyung****Tahun : 2011**

<b>Desa</b>	<b>Sekolah</b>	<b>Murid</b>	<b>Guru</b>
<b>(1)</b>	<b>(2)</b>	<b>(3)</b>	<b>(4)</b>
<b>01. Gondoharum</b>	<b>1</b>	<b>42</b>	<b>3</b>
<b>02. Getas Blawong</b>	<b>1</b>	<b>37</b>	<b>2</b>
<b>03. Parakan Sebaran</b>	<b>2</b>	<b>35</b>	<b>6</b>
<b>04. Petung</b>	<b>1</b>	<b>17</b>	<b>2</b>
<b>05. Krikil</b>	<b>2</b>	<b>70</b>	<b>5</b>
<b>06. Pucakwangi</b>	<b>3</b>	<b>55</b>	<b>6</b>
<b>07. Pageruyung</b>	<b>1</b>	<b>16</b>	<b>3</b>
<b>08. Tambahrejo</b>	<b>1</b>	<b>40</b>	<b>3</b>
<b>09. Gebangan</b>	<b>1</b>	<b>45</b>	<b>5</b>
<b>10. Surokonto Wetan</b>	<b>1</b>	<b>21</b>	<b>2</b>
<b>11. Bangunsari</b>	<b>4</b>	<b>89</b>	<b>7</b>
<b>12. Kebon Gembong</b>	<b>2</b>	<b>40</b>	<b>5</b>
<b>13. Surokonto Kulon</b>	<b>1</b>	<b>19</b>	<b>3</b>
<b>14. Pagergunung</b>	<b>2</b>	<b>36</b>	<b>3</b>
<b>Jumlah 2011</b>	<b>23</b>	<b>562</b>	<b>55</b>
<b>2010</b>	<b>22</b>	<b>568</b>	<b>53</b>
<b>2009</b>	<b>21</b>	<b>586</b>	<b>53</b>

**Sumber data : Masing-masing Sekolah di Kecamatan Pageruyung**



**TABEL : 4.8****Banyaknya Sekolah Dasar Negeri, Murid dan Guru  
Kecamatan Pageruyung****Tahun : 2011**

<b>Desa</b>	<b>Sekolah</b>	<b>Murid</b>	<b>Guru</b>
<b>(1)</b>	<b>(2)</b>	<b>(3)</b>	<b>(4)</b>
<b>01. Gondoharum</b>	<b>2</b>	<b>241</b>	<b>19</b>
<b>02. Getas Blawong</b>	<b>1</b>	<b>152</b>	<b>10</b>
<b>03. Parakan Sebaran</b>	<b>2</b>	<b>136</b>	<b>18</b>
<b>04. Petung</b>	<b>1</b>	<b>125</b>	<b>9</b>
<b>05. Krikil</b>	<b>2</b>	<b>212</b>	<b>20</b>
<b>06. Pucakwangi</b>	<b>2</b>	<b>217</b>	<b>19</b>
<b>07. Pageruyung</b>	<b>3</b>	<b>281</b>	<b>28</b>
<b>08. Tambahrejo</b>	<b>2</b>	<b>267</b>	<b>25</b>
<b>09. Gebangan</b>	<b>2</b>	<b>247</b>	<b>19</b>
<b>10. Surokonto Wetan</b>	<b>2</b>	<b>137</b>	<b>15</b>
<b>11. Bangunsari</b>	<b>4</b>	<b>434</b>	<b>35</b>
<b>12. Kebon Gembong</b>	<b>3</b>	<b>340</b>	<b>27</b>
<b>13. Surokonto Kulon</b>	<b>3</b>	<b>160</b>	<b>23</b>
<b>14. Pagergunung</b>	<b>2</b>	<b>236</b>	<b>18</b>
<b>Jumlah 2011</b>	<b>31</b>	<b>3.185</b>	<b>285</b>
<b>2010</b>	<b>31</b>	<b>3.256</b>	<b>285</b>
<b>2009</b>	<b>31</b>	<b>3.302</b>	<b>241</b>

**Sumber data : Masing-masing Sekolah di Kecamatan Pageruyung**

**TABEL : 4.9****Banyaknya Madrasah Ibtida'iyah, Murid dan Guru  
Kecamatan Pageruyung****Tahun : 2011**

<b>Desa</b>	<b>Sekolah</b>	<b>Murid</b>	<b>Guru</b>
<b>(1)</b>	<b>(2)</b>	<b>(3)</b>	<b>(4)</b>
01. Gondoharum	0	0	0
02. Getas Blawong	1	105	8
03. Parakan Sebaran	1	115	10
04. Petung	0	0	0
05. Krikil	0	0	0
06. Pucakwangi	1	87	7
07. Pageruyung	0	0	0
08. Tambahrejo	0	0	0
09. Gebangan	0	0	0
10. Surokonto Wetan	0	0	0
11. Bangunsari	1	86	7
12. Kebon Gembong	0	0	0
13. Surokonto Kulon	0	0	0
14. Pagergunung	0	0	0
<b>Jumlah 2011</b>	<b>4</b>	<b>393</b>	<b>32</b>
<b>2010</b>	<b>4</b>	<b>382</b>	<b>32</b>
<b>2009</b>	<b>4</b>	<b>388</b>	<b>28</b>

**Sumber data : Masing-masing Sekolah di Kecamatan Pageruyung**

**TABEL : 4.10****Banyaknya Sekolah Lanjutan Pertama Negeri, Murid dan Guru  
Kecamatan Pageruyung****Tahun : 2011**

<b>Desa</b>	<b>Sekolah</b>	<b>Murid</b>	<b>Guru</b>
<b>(1)</b>	<b>(2)</b>	<b>(3)</b>	<b>(4)</b>
<b>01. Gondoharum</b>	<b>0</b>	<b>0</b>	<b>0</b>
<b>02. Getas Blawong</b>	<b>0</b>	<b>0</b>	<b>0</b>
<b>03. Parakan Sebaran</b>	<b>0</b>	<b>0</b>	<b>0</b>
<b>04. Petung</b>	<b>0</b>	<b>0</b>	<b>0</b>
<b>05. Krikil</b>	<b>0</b>	<b>0</b>	<b>0</b>
<b>06. Pucakwangi</b>	<b>0</b>	<b>0</b>	<b>0</b>
<b>07. Pageruyung</b>	<b>0</b>	<b>0</b>	<b>0</b>
<b>08. Tambahrejo</b>	<b>1</b>	<b>630</b>	<b>32</b>
<b>09. Gebangan</b>	<b>0</b>	<b>0</b>	<b>0</b>
<b>10. Surokonto Wetan</b>	<b>0</b>	<b>0</b>	<b>0</b>
<b>11. Bangunsari</b>	<b>0</b>	<b>0</b>	<b>0</b>
<b>12. Kebon Gembong</b>	<b>1</b>	<b>247</b>	<b>14</b>
<b>13. Surokonto Kulon</b>	<b>0</b>	<b>0</b>	<b>0</b>
<b>14. Pagergunung</b>	<b>0</b>	<b>0</b>	<b>0</b>
<b>Jumlah 2011</b>	<b>2</b>	<b>877</b>	<b>46</b>
<b>2010</b>	<b>2</b>	<b>913</b>	<b>46</b>
<b>2009</b>	<b>2</b>	<b>1.004</b>	<b>50</b>

**Sumber data : Masing-masing Sekolah di Kecamatan Pageruyung  
Catatan : Termasuk SLTP Kejuruan Negeri**

**TABEL : 4.11****Banyaknya Sekolah Lanjutan Pertama Swasta, Murid dan Guru  
Kecamatan Pageruyung****Tahun : 2011**

<b>Desa</b>	<b>Sekolah</b>	<b>Murid</b>	<b>Guru</b>
<b>(1)</b>	<b>(2)</b>	<b>(3)</b>	<b>(4)</b>
<b>01. Gondoharum</b>	<b>0</b>	<b>0</b>	<b>0</b>
<b>02. Getas Blawong</b>	<b>0</b>	<b>0</b>	<b>0</b>
<b>03. Parakan Sebaran</b>	<b>0</b>	<b>0</b>	<b>0</b>
<b>04. Petung</b>	<b>0</b>	<b>0</b>	<b>0</b>
<b>05. Krikil</b>	<b>0</b>	<b>0</b>	<b>0</b>
<b>06. Pucakwangi</b>	<b>0</b>	<b>0</b>	<b>0</b>
<b>07. Pageruyung</b>	<b>1</b>	<b>51</b>	<b>11</b>
<b>08. Tambahrejo</b>	<b>0</b>	<b>0</b>	<b>0</b>
<b>09. Gebangan</b>	<b>0</b>	<b>0</b>	<b>0</b>
<b>10. Surokonto Wetan</b>	<b>0</b>	<b>0</b>	<b>0</b>
<b>11. Bangunsari</b>	<b>0</b>	<b>0</b>	<b>0</b>
<b>12. Kebon Gembong</b>	<b>0</b>	<b>0</b>	<b>0</b>
<b>13. Surokonto Kulon</b>	<b>0</b>	<b>0</b>	<b>0</b>
<b>14. Pagergunung</b>	<b>0</b>	<b>0</b>	<b>0</b>
<b>Jumlah 2011</b>	<b>1</b>	<b>51</b>	<b>11</b>
<b>2010</b>	<b>1</b>	<b>64</b>	<b>12</b>
<b>2009</b>	<b>1</b>	<b>64</b>	<b>9</b>

**Sumber data : Masing-masing Sekolah di Kecamatan Pageruyung  
Catatan : Termasuk SLTP Kejuruan Swasta**

**TABEL : 4.12****Banyaknya Madrasah Tsanawiyah, Murid dan Guru  
Kecamatan Pageruyung****Tahun : 2011**

<b>Desa</b>	<b>Sekolah</b>	<b>Murid</b>	<b>Guru</b>
<b>(1)</b>	<b>(2)</b>	<b>(3)</b>	<b>(4)</b>
<b>01. Gondoharum</b>	<b>0</b>	<b>0</b>	<b>0</b>
<b>02. Getas Blawong</b>	<b>1</b>	<b>306</b>	<b>21</b>
<b>03. Parakan Sebaran</b>	<b>0</b>	<b>0</b>	<b>0</b>
<b>04. Petung</b>	<b>0</b>	<b>0</b>	<b>0</b>
<b>05. Krikil</b>	<b>0</b>	<b>0</b>	<b>0</b>
<b>06. Pucakwangi</b>	<b>1</b>	<b>515</b>	<b>31</b>
<b>07. Pageruyung</b>	<b>0</b>	<b>0</b>	<b>0</b>
<b>08. Tambahrejo</b>	<b>0</b>	<b>0</b>	<b>0</b>
<b>09. Gebangan</b>	<b>0</b>	<b>0</b>	<b>0</b>
<b>10. Surokonto Wetan</b>	<b>0</b>	<b>0</b>	<b>0</b>
<b>11. Bangunsari</b>	<b>0</b>	<b>0</b>	<b>0</b>
<b>12. Kebon Gembong</b>	<b>0</b>	<b>0</b>	<b>0</b>
<b>13. Surokonto Kulon</b>	<b>0</b>	<b>0</b>	<b>0</b>
<b>14. Pagergunung</b>	<b>0</b>	<b>0</b>	<b>0</b>
<b>Jumlah 2011</b>	<b>2</b>	<b>821</b>	<b>52</b>
<b>2010</b>	<b>2</b>	<b>825</b>	<b>48</b>
<b>2009</b>	<b>2</b>	<b>823</b>	<b>38</b>

**Sumber data : Masing-masing Sekolah di Kecamatan Pageruyung**

**TABEL : 4.13****Banyaknya Madrasah Aliyah, Murid dan Guru  
Kecamatan Pageruyung****Tahun : 2011**

<b>Desa</b>	<b>Sekolah</b>	<b>Murid</b>	<b>Guru</b>
<b>(1)</b>	<b>(2)</b>	<b>(3)</b>	<b>(4)</b>
01. Gondoharum	0	0	0
02. Getas Blawong	0	0	0
03. Parakan Sebaran	0	0	0
04. Petung	0	0	0
05. Krikil	0	0	0
06. Pucakwangi	1	196	17
07. Pageruyung	0	0	0
08. Tambahrejo	0	0	0
09. Gebangan	0	0	0
10. Surokonto Wetan	0	0	0
11. Bangunsari	0	0	0
12. Kebon Gembong	0	0	0
13. Surokonto Kulon	0	0	0
14. Pagergunung	0	0	0
<b>Jumlah 2011</b>	<b>1</b>	<b>196</b>	<b>17</b>
<b>2010</b>	<b>1</b>	<b>94</b>	<b>18</b>
<b>2009</b>	<b>1</b>	<b>70</b>	<b>15</b>

**Sumber data : Masing-masing Sekolah di Kecamatan Pageruyung**

**TABEL : 4.14****Banyaknya Sekolah Menengah Kejuruan Negeri, Murid dan Guru  
Kecamatan Pageruyung****Tahun : 2011**

<b>Desa</b>	<b>Sekolah</b>	<b>Murid</b>	<b>Guru</b>
<b>(1)</b>	<b>(2)</b>	<b>(3)</b>	<b>(4)</b>
01. Gondoharum	0	0	0
02. Getas Blawong	0	0	0
03. Parakan Sebaran	0	0	0
04. Petung	0	0	0
05. Krikil	0	0	0
06. Pucakwangi	0	0	0
07. Pageruyung	0	0	0
08. Tambahrejo	1	756	50
09. Gebangan	0	0	0
10. Surokonto Wetan	0	0	0
11. Bangunsari	0	0	0
12. Kebon Gembong	0	0	0
13. Surokonto Kulon	0	0	0
14. Pagergunung	0	0	0
<b>Jumlah 2011</b>	<b>1</b>	<b>756</b>	<b>50</b>
<b>2010</b>	<b>1</b>	<b>686</b>	<b>46</b>
<b>2009</b>	<b>0</b>	<b>457</b>	<b>40</b>

**Sumber data : Masing-masing Sekolah di Kecamatan Pageruyung**

**TABEL : 4.15**

**Banyaknya Dokter, Tenaga Medis (Mantri Kesehatan),  
Bidan, Dukun Bayi dan Juru Sunat  
Kecamatan Pageruyung**

**Tahun :2011**

<b>Desa</b>	<b>Man tri Dokter Kese hatan</b>	<b>Bidan</b>	<b>Dukun Bayi</b>	<b>Juru Sunat</b>	
<b>(1)</b>	<b>(2)</b>	<b>(3)</b>	<b>(4)</b>	<b>(5)</b>	<b>(6)</b>
01. Gondoharum	0	0	1	1	0
02. Getas Blawong	0	0	1	1	0
03. Parakan Sebaran	0	0	1	2	0
04. Petung	0	0	1	0	0
05. Krikil	1	0	1	2	0
06. Pucakwangi	2	4	1	1	0
07. Pageruyung	1	3	1	2	1
08. Tambahrejo	0	4	2	2	0
09. Gebangan	0	0	1	3	0
10. Surokonto Wetan	0	0	1	1	0
11. Bangunsari	0	0	2	3	0
12. Kebon Gembong	0	0	1	3	0
13. Surokonto Kulon	0	0	1	2	0
14. Pagergunung	0	0	1	2	0
<b>Jumlah 2011</b>	<b>4</b>	<b>11</b>	<b>16</b>	<b>25</b>	<b>1</b>
<b>2010</b>	<b>4</b>	<b>11</b>	<b>14</b>	<b>26</b>	<b>0</b>
<b>2009</b>	<b>2</b>	<b>9</b>	<b>17</b>	<b>28</b>	<b>0</b>

**Sumber data : Puskesmas Kecamatan Pageruyung**



**TABEL : 4.16****Banyaknya Fasilitas Kesehatan  
Kecamatan Pageruyung****Tahun : 2011**

<b>Desa</b>	<b>RSU</b>	<b>Puskesmas</b>	<b>Puskesmas Pembantu</b>
<b>(1)</b>	<b>(2)</b>	<b>(3)</b>	<b>(4)</b>
<b>01. Gondoharum</b>	<b>0</b>	<b>0</b>	<b>0</b>
<b>02. Getas Blawong</b>	<b>0</b>	<b>0</b>	<b>0</b>
<b>03. Parakan Sebaran</b>	<b>0</b>	<b>0</b>	<b>0</b>
<b>04. Petung</b>	<b>0</b>	<b>0</b>	<b>0</b>
<b>05. Krikil</b>	<b>0</b>	<b>0</b>	<b>0</b>
<b>06. Pucakwangi</b>	<b>0</b>	<b>1</b>	<b>0</b>
<b>07. Pageruyung</b>	<b>0</b>	<b>0</b>	<b>1</b>
<b>08. Tambahrejo</b>	<b>0</b>	<b>0</b>	<b>0</b>
<b>09. Gebangan</b>	<b>0</b>	<b>0</b>	<b>0</b>
<b>10. Surokonto Wetan</b>	<b>0</b>	<b>0</b>	<b>0</b>
<b>11. Bangunsari</b>	<b>0</b>	<b>0</b>	<b>0</b>
<b>12. Kebon Gembong</b>	<b>0</b>	<b>0</b>	<b>0</b>
<b>13. Surokonto Kulon</b>	<b>0</b>	<b>0</b>	<b>1</b>
<b>14. Pagergunung</b>	<b>0</b>	<b>0</b>	<b>0</b>
<b>Jumlah 2011</b>	<b>0</b>	<b>1</b>	<b>2</b>
<b>2010</b>	<b>0</b>	<b>1</b>	<b>2</b>
<b>2009</b>	<b>0</b>	<b>1</b>	<b>2</b>

**Sumber data: Puskesmas Kecamatan Pageruyung**

**TABEL : 4.16 (lanjutan)****Banyaknya Fasilitas Kesehatan  
Kecamatan Pageruyung****Tahun : 2011**

Desa	Dokter	Dokter	Rumah
	Umum	Gigi	Bersalin
(1)	(5)	(6)	(7)
01. Gondoharum	0	0	0
02. Getas Blawong	0	0	0
03. Parakan Sebaran	0	0	0
04. Petung	0	0	0
05. Krikil	0	0	0
06. Pucakwangi	1	0	0
07. Pageruyung	1	0	0
08. Tambahrejo	0	0	0
09. Gebangan	0	0	0
10. Surokonto Wetan	0	0	0
11. Bangunsari	0	0	0
12. Kebon Gembong	0	0	0
13. Surokonto Kulon	0	0	0
14. Pagergunung	0	0	0
<b>Jumlah 2011</b>	<b>2</b>	<b>0</b>	<b>0</b>
<b>2010</b>	<b>1</b>	<b>0</b>	<b>0</b>
<b>2009</b>	<b>1</b>	<b>0</b>	<b>0</b>

**Sumber data: Puskesmas Kecamatan Pageruyung**

TABEL : 4.17

**Banyaknya Sarana Air Bersih  
Kecamatan Pageruyung**

**Tahun : 2011**

Desa	Sumur	SPT	Sumur	Pelang
	Artetis		Gali	gan
(1)	(2)	(3)	(4)	(5)
01. Gondoharum	0	0	181	5
02. Getas Blawong	0	0	92	0
03. Parakan Sebaran	0	0	142	60
04. Petung	0	0	71	0
05. Krikil	0	0	108	154
06. Pucakwangi	0	0	90	139
07. Pageruyung	0	0	167	319
08. Tambahrejo	0	0	82	494
09. Gebangan	0	0	17	0
10. Surokonto Wetan	0	0	0	0
11. Bangunsari	0	0	305	323
12. Kebon Gembong	0	0	173	0
13. Surokonto Kulon	0	0	86	0
14. Pagergunung	0	0	0	0
<b>Jumlah 2011</b>	<b>0</b>	<b>0</b>	<b>1,514</b>	<b>1,494</b>
<b>2010</b>	<b>0</b>	<b>0</b>	<b>1,514</b>	<b>1,492</b>
<b>2009</b>	<b>0</b>	<b>0</b>	<b>1,514</b>	<b>1,699</b>

Sumber data : Puskesmas Kecamatan Pageruyung

**TABEL : 4.18****Banyaknya Jamban Umum, Inpres dan Swadaya  
Kecamatan Pageruyung****Tahun : 2011**

<b>Desa</b>	<b>Umum</b>	<b>Inpres</b>	<b>Swadaya</b>
<b>(1)</b>	<b>(2)</b>	<b>(3)</b>	<b>(4)</b>
<b>01. Gondoharum</b>	<b>2</b>	<b>130</b>	<b>248</b>
<b>02. Getas Blawong</b>	<b>2</b>	<b>131</b>	<b>52</b>
<b>03. Parakan Sebaran</b>	<b>1</b>	<b>0</b>	<b>134</b>
<b>04. Petung</b>	<b>0</b>	<b>25</b>	<b>82</b>
<b>05. Krikil</b>	<b>0</b>	<b>0</b>	<b>374</b>
<b>06. Pucakwangi</b>	<b>1</b>	<b>0</b>	<b>350</b>
<b>07. Pageruyung</b>	<b>1</b>	<b>0</b>	<b>478</b>
<b>08. Tambahrejo</b>	<b>1</b>	<b>0</b>	<b>423</b>
<b>09. Gebangan</b>	<b>5</b>	<b>28</b>	<b>247</b>
<b>10. Surokonto Wetan</b>	<b>5</b>	<b>0</b>	<b>202</b>
<b>11. Bangunsari</b>	<b>2</b>	<b>0</b>	<b>678</b>
<b>12. Kebon Gembong</b>	<b>0</b>	<b>0</b>	<b>630</b>
<b>13. Surokonto Kulon</b>	<b>2</b>	<b>11</b>	<b>188</b>
<b>14. Pagergunung</b>	<b>0</b>	<b>0</b>	<b>231</b>
<b>Jumlah 2011</b>	<b>22</b>	<b>325</b>	<b>4,317</b>
<b>2010</b>	<b>21</b>	<b>325</b>	<b>4,317</b>
<b>2009</b>	<b>21</b>	<b>325</b>	<b>4,317</b>

**Sumber data : Puskesmas Kecamatan Pageruyung**

**TABEL : 4.19**

**Banyaknya Penderita Cacat  
Kecamatan Pageruyung  
Tahun : 2011**

Desa	Jenis Penderita Cacat					
	Tuna netra	Tu buh	Men - tal	Psi kotik	Bisu Tuli	Jum - lah
(1)	(2)	(3)	(4)	(5)	(7)	(8)
01. Gondoharum	6	3	0	0	0	9
02. Getas Blawong	3	3	0	0	3	9
03. Parakan Sebaran	4	6	7	0	0	17
04. Petung	0	5	1	0	0	6
05. Krikil	6	1	0	0	0	7
06. Pucakwangi	3	7	4	0	0	14
07. Pageruyung	0	10	2	0	1	13
08. Tambahrejo	3	6	3	0	1	13
09. Gebangan	4	2	0	0	0	6
10. Surokonto Wetan	1	11	1	0	0	14
11. Bangunsari	4	9	0	0	1	15
12. Kebon Gembong	4	4	15	0	0	24
13. Surokonto Kulon	2	13	4	0	0	19
14. Pagergunung	2	4	9	0	1	16
<b>Jumlah 2011</b>	<b>42</b>	<b>84</b>	<b>46</b>	<b>0</b>	<b>7</b>	<b>182</b>
<b>2010</b>	<b>42</b>	<b>85</b>	<b>46</b>	<b>0</b>	<b>7</b>	<b>183</b>
<b>2009</b>	<b>41</b>	<b>84</b>	<b>31</b>	<b>0</b>	<b>4</b>	<b>162</b>

**Sumber data : Kantor Kecamatan Pageruyung**

**TABEL : 4.20**

**Banyaknya Anak Terlantar, Anak Nakal,  
Anak Jalanan, WTS dan Waria  
Kecamatan Pageruyung  
Tahun : 2011**

Kelurahan	Anak			WTS	Waria
	Terlantar	Nakal	Jalanan		
(1)	(2)	(3)	(4)	(5)	(6)
01. Gondoharum	0	0	0	0	0
02. Getas Blawong	0	0	0	0	0
03. Parakan Sebaran	0	0	0	0	0
04. Petung	0	0	0	0	0
05. Krikil	0	0	0	0	0
06. Pucakwangi	0	0	0	0	0
07. Pageruyung	0	0	0	0	0
08. Tambahrejo	0	0	0	0	0
09. Gebangan	0	0	0	0	0
10. Surokonto Wetan	0	0	0	0	0
11. Bangunsari	0	0	0	0	0
12. Kebon Gembong	0	0	0	0	0
13. Surokonto Kulon	0	0	0	0	0
14. Pagergunung	0	0	0	0	0
<b>Jumlah</b>	<b>0</b>	<b>0</b>	<b>0</b>	<b>0</b>	<b>0</b>

Sumber data : Statistik Kecamatan Pageruyung

**TABEL : 4.21****Banyaknya Lapangan Olah Raga  
Kecamatan Pageruyung****Tahun : 2011**

<b>Desa</b>	<b>Sepak Bola</b>	<b>Volly</b>	<b>Bulu Tangkis</b>	<b>Tennis</b>
<b>(1)</b>	<b>(2)</b>	<b>(3)</b>	<b>(4)</b>	<b>(5)</b>
01. Gondoharum	1	2	1	0
02. Getas Blawong	1	2	1	0
03. Parakan Sebaran	1	4	0	0
04. Petung	0	2	1	0
05. Krikil	1	3	0	0
06. Pucakwangi	1	1	0	0
07. Pageruyung	1	4	0	0
08. Tambahrejo	1	3	2	0
09. Gebangan	1	2	1	0
10. Surokonto Wetan	1	2	0	0
11. Bangunsari	1	7	1	0
12. Kebon Gembong	2	1	0	0
13. Surokonto Kulon	1	4	2	0
14. Pagergunung	0	2	0	0
<b>Jumlah 2011</b>	<b>13</b>	<b>39</b>	<b>9</b>	<b>0</b>
<b>2010</b>	<b>13</b>	<b>39</b>	<b>11</b>	<b>0</b>
<b>2009</b>	<b>12</b>	<b>38</b>	<b>10</b>	<b>0</b>

**Sumber data : Kantor Kecamatan Pageruyung**

# **BAB V**

# **PERTANIAN**

*KECAMATAN DALAM ANGKA*  
*2011*





## **BAB. V PERTANIAN**

Pertanian merupakan sektor lapangan usaha bagi mayoritas penduduk di Kecamatan Pageruyung. Jenis utama tanaman yang diusahakan adalah padi dan jagung. Pada tahun 2011 luas areal tanaman padi mencapai 1.738 Ha dengan produksi sebesar 9.223,89 ton, luas areal tanaman jagung 2.790,00 Ha dengan produksi sebesar 15.797,03 ton.

Untuk usaha peternakan, jenis unggas yang diusahakan ayam kampung dan bebek/itik. Untuk ternak besar yang paling banyak diusahakan adalah sapi dan kambing, untuk lebih jelasnya dapat di lihat pada Tabel 5

**TABEL : 5.1****Luas Panen dan Produksi Padi Sawah dan Gogo  
Kecamatan Pageruyung****Tahun : 2011**

Desa	Padi Sawah		Padi Gogo	
	Luas ( Ha )	Produksi ( Ton )	Luas ( Ha )	Produk si ( Ton )
(1)	(2)	(3)	(4)	(5)
01. Gondoharum	149,00	709,24	0,00	0,00
02. Getas Blawong	88,00	419,05	0,00	0,00
03. Parakan Sebaran	172,00	900,76	0,00	0,00
04. Petung	75,00	360,45	0,00	0,00
05. Krikil	126,00	653,43	0,00	0,00
06. Pucakwangi	122,00	626,47	0,00	0,00
07. Pageruyung	105,00	521,85	0,00	0,00
08. Tambahrejo	111,00	551,67	0,00	0,00
09. Gebangan	94,00	498,20	11,00	39,73
10. Surokonto Wetan	200,00	1.228,20	4,00	18,80
11. Bangunsari	156,00	796,22	1,00	4,50
12. Kebon Gembong	140,00	813,68	1,00	4,60
13. Surokonto Kulon	131,00	782,98	6,00	27,60
14. Pagergunung	69,00	361,69	4,00	18,40
Jumlah 2011	1.738,00	9.223,89	27,00	113,62
2010	1,930,00	11.159,40	20,00	92,70
2009	1,908,00	10.876,65	54,00	252,80

**Sumber data : Petugas Statistik Pertanian Kecamatan Pageruyung**

TABEL : 5.2

**Luas Panen dan Produksi Padi dan Jagung  
Kecamatan Pageruyung**

**Tahun : 2011**

Desa	Padi		Jagung	
	Luas	Produksi	Luas	Produksi
	( Ha )	( Ton )	( Ha )	( Ton )
(1)	(2)	(3)	(4)	(5)
01. Gondoharum	149,00	709,24	116,00	730,80
02. Getas Blawong	88,00	419,05	91,00	564,20
03. Parakan Sebaran	172,00	900,76	121,00	796,80
04. Petung	75,00	360,45	96,00	657,60
05. Krikil	126,00	653,43	165,00	1.136,85
06. Pucakwangi	122,00	626,47	123,00	830,25
07. Pageruyung	105,00	521,85	96,00	624,00
08. Tambahrejo	111,00	551,67	85,00	539,75
09. Gebangan	105,00	537,00	1.158,00	6.086,40
10. Surokonto Wetan	200,00	1228,20	169,00	864,54
11. Bangunsari	156,00	796,22	141,00	907,94
12. Kebon Gembong	140,00	813,68	48,00	287,05
13. Surokonto Kulon	131,00	782,98	20,00	90,00
14. Pagergunung	69,00	361,69	361,00	1.680,85
Jumlah 2011	1.738,00	9.223,89	2.790,00	15.797,03
2010	1.950,00	11.252,10	2.724,00	16.048,60
2009	1.962,00	11.129,45	2.927,00	13.747,00

Sumber data : Petugas Statistik Pertanian Kecamatan Pageruyung

**TABEL : 5.3****Luas Panen dan Produksi Kacang Tanah dan Kedelai  
Kecamatan Pageruyung****Tahun : 2011**

Desa	Kacang Tanah		Kedelai	
	Luas ( Ha )	Produksi ( Ton )	Luas ( Ha )	Produksi ( Ton )
(1)	(2)	(3)	(4)	(5)
01. Gondoharum	20,00	21,00	0,00	0,00
02. Getas Blawong	12,00	12,00	0,00	0,00
03. Parakan Sebaran	27,00	32,94	0,00	0,00
04. Petung	25,00	32,00	0,00	0,00
05. Krikil	32,00	39,68	0,00	0,00
06. Pucakwangi	24,00	31,20	0,00	0,00
07. Pageruyung	20,00	24,00	0,00	0,00
08. Tambahrejo	20,00	25,00	0,00	0,00
09. Gebangan	0,00	0,00	0,00	0,00
10. Surokonto Wetan	0,00	0,00	0,00	0,00
11. Bangunsari	31,00	356,50	0,00	0,00
12. Kebon Gembong	3,00	3,00	0,00	0,00
13. Surokonto Kulon	0,00	0,00	0,00	0,00
14. Pagergunung	0,00	0,00	0,00	0,00
<b>Jumlah 2011</b>	<b>214,00</b>	<b>577,32</b>	<b>0,00</b>	<b>0,00</b>
<b>2010</b>	<b>392,00</b>	<b>1.180,80</b>	<b>0,00</b>	<b>0,00</b>
<b>2009</b>	<b>482,00</b>	<b>1.460,00</b>	<b>0,00</b>	<b>0,00</b>

**Sumber data : Petugas Statistik Pertanian Kecamatan Pageruyung**

**TABEL : 5.4****Luas Panen dan Produksi Ubi Kayu dan Ubi Jalar  
Kecamatan Pageruyung****Tahun : 2011**

Desa	Ubi Kayu		Ubi Jalar	
	Luas	Produksi	Luas	Produksi
	( Ha )	( Ton )	( Ha )	( Ton )
(1)	(2)	(3)	(4)	(5)
01. Gondoharum	2,00	46,21	6,00	132,54
02. Getas Blawong	2,00	46,21	6,00	132,72
03. Parakan Sebaran	0,00	0,00	6,00	133,50
04. Petung	0,00	0,00	7,00	155,19
05. Krikil	0,00	0,00	6,00	133,08
06. Pucakwangi	0,00	0,00	5,00	111,15
07. Pageruyung	0,00	0,00	2,00	44,30
08. Tambahrejo	0,00	0,00	2,00	44,13
09. Gebangan	5,00	116,40	0,00	0,00
10. Surokonto Wetan	5,00	116,75	0,00	0,00
11. Bangunsari	5,00	116,35	7,00	156,03
12. Kebon Gembong	5,00	116,86	0,00	0,00
13. Surokonto Kulon	4,00	93,20	0,00	0,00
14. Pagergunung	8,00	187,40	0,00	0,00
<b>Jumlah 2011</b>	<b>36,00</b>	<b>839,38</b>	<b>47,00</b>	<b>1.042,64</b>
<b>2010</b>	<b>165,00</b>	<b>2.626,50</b>	<b>35,00</b>	<b>392,50</b>
<b>2009</b>	<b>225,00</b>	<b>3.545,00</b>	<b>45,00</b>	<b>518,00</b>

**Sumber data : Petugas Statistik Pertanian Kecamatan Pageruyung**

**TABEL : 5.5**

**Produksi Tanaman Perdagangan  
Kecamatan Pageruyung  
Tahun : 2004 - 2011**

---

<b>Tahun</b>	<b>Kelapa</b>	<b>Tembakau</b>	<b>Kapok</b>
	<b>( Butir )</b>	<b>( Kw )</b>	<b>( Kw )</b>
<b>(1)</b>	<b>(2)</b>	<b>(3)</b>	<b>(4)</b>
2004	3.264	0,00	1.954
2005	139.700	0,00	845.500
2006	136.116	0,00	911.730
2007	157.432	0,00	943.632
2008	166.319	0,00	973.167
2009	166.319	0,00	973.167
2010	157.432	0,00	943.632
2011	29.250	0,00	2.302,7

---

**Sumber data : Petugas Perkebunan Kecamatan Pageruyung**

**TABEL : 5.6**

**Produksi Perikanan  
Kecamatan Pageruyung  
Tahun : 2011**

Bulan	Produksi			
	Bandeng ( Ton )	Udang ( Ton )	Lele ( Ton )	Rucah ( Ton )
(1)	(2)	(3)	(4)	(5)
01. Januari	0.00	0.00	1.50	0.00
02. Pebruari	0.00	0.00	1.40	0.00
03. Maret	0.00	0.00	1.70	0.00
04. April	0.00	0.00	1.00	0.00
05. Mei	0.00	0.00	2.50	4.00
06. Juni	0.00	0.00	1.00	5.00
07. Juli	0.00	0.00	1.00	1.00
08. Agustus	0.00	0.00	2.00	5.00
09. September	0.00	0.00	2.00	4.70
10. Oktober	0.00	0.00	3.00	0.00
11. Nopember	0.00	0.00	3.50	1.00
12. Desember	0.00	0.00	1.00	1.50
Jumlah 2011	0.00	0.00	21.60	22.20
2010	0.00	0.00	18.45	13.75
2009	0.00	0.00	41.00	52.00

**Sumber data : Petugas Dinas Peternakan, Kelautan dan Perikanan  
Kecamatan Pageruyung**

TABEL : 5.7

**Banyaknya Unggas  
Kecamatan Pageruyung  
Tahun : 2011**

Desa	Ayam Kampung	Ayam Ras		Bebek/ Itik
		Petelor	Pedaging	
(1)	(2)	(3)	(4)	(5)
01. Gondoharum	2.537	0	0	156
02. Getas Blawong	327	100	0	0
03. Parakan Sebaran	1.681	1.500	13.250	405
04. Petung	204	2.000	5.000	15
05. Krikil	2.043	5.500	2.000	0
06. Pucakwangi	1.505	20.500	0	32
07. Pageruyung	568	1.500	1.500	53
08. Tambahrejo	3.107	0	1.000	450
09. Gebangan	1.250	0	0	0
10. Surokonto Wetan	1.850	150	2.000	25
11. Bangunsari	1.654	55.000	12.000	249
12. Kebon Gembong	5.758	3.000	0	0
13. Surokonto Kulon	2.650	0	7.000	200
14. Pagergunung	520	0	0	18
<b>Jumlah 2011</b>	<b>25.654</b>	<b>89.250</b>	<b>43.750</b>	<b>1.603</b>
<b>2010</b>	<b>26.953</b>	<b>90.250</b>	<b>44.750</b>	<b>1.562</b>
<b>2009</b>	<b>33.269</b>	<b>89.000</b>	<b>45.500</b>	<b>2.244</b>

Sumber data : Petugas Peternakan Kecamatan Pageruyung



**TABEL : 5.7 (Lanjutan)****Banyaknya Unggas  
Kecamatan Pageruyung****Tahun : 2011**

Desa	Itik	Burung	Angsa	Merpati
	Manila	Puyuh		
(1)	(6)	(7)	(8)	(9)
01. Gondoharum	176	0	0	25
02. Getas Blawong	80	0	8	30
03. Parakan Sebaran	362	1.500	34	97
04. Petung	11	0	0	21
05. Krikil	331	2.000	2	0
06. Pucakwangi	293	360	33	102
07. Pageruyung	267	0	2	200
08. Tambahrejo	210	3.000	8	0
09. Gebangan	520	0	0	25
10. Surokonto Wetan	211	0	6	0
11. Bangunsari	235	0	6	56
12. Kebon Gembong	678	0	17	64
13. Surokonto Kulon	155	0	2	0
14. Pagergunung	97	0	7	29
<b>Jumlah 2011</b>	<b>3.626</b>	<b>6.860</b>	<b>125</b>	<b>649</b>
<b>2010</b>	<b>3.717</b>	<b>7.617</b>	<b>125</b>	<b>677</b>
<b>2009</b>	<b>3.489</b>	<b>0</b>	<b>0</b>	<b>0</b>

**Sumber data : Petugas Peternakan Kecamatan Pageruyung**

**TABEL : 5.8**

**Banyaknya Ternak  
Kecamatan Pageruyung  
Tahun : 2011**

Desa	Sapi	Sapi	Kerbau	Kuda
	Potong	Perah		
(1)	(Ekor)	(Ekor)	(Ekor)	(Ekor)
(1)	(2)	(3)	(4)	(5)
01. Gondoharum	143	0	0	0
02. Getas Blawong	133	0	0	0
03. Parakan Sebaran	162	0	0	0
04. Petung	135	0	0	0
05. Krikil	269	0	0	0
06. Pucakwangi	164	0	0	0
07. Pageruyung	187	0	0	0
08. Tambahrejo	151	0	0	0
09. Gebangan	169	0	0	0
10. Surokonto Wetan	108	0	3	0
11. Bangunsari	278	0	0	0
12. Kebon Gembong	68	0	5	0
13. Surokonto Kulon	170	0	0	0
14. Pagergunung	12	0	0	0
<b>Jumlah 2011</b>	<b>2.149</b>	<b>0</b>	<b>8</b>	<b>0</b>
<b>2010</b>	<b>2.116</b>	<b>0</b>	<b>8</b>	<b>0</b>
<b>2009</b>	<b>2.030</b>	<b>0</b>	<b>17</b>	<b>0</b>

Sumber data : Petugas Peternakan Kecamatan Pageruyung

**TABEL : 5.8 (Lanjutan)**

**Banyaknya Ternak  
Kecamatan Pageruyung  
Tahun : 2011**

Desa	Kambing	Domba	Rusa
(1)	(6)	(7)	(8)
01. Gondoharum	360	120	0
02. Getas Blawong	129	134	0
03. Parakan Sebaran	76	200	0
04. Petung	17	23	0
05. Krikil	140	15	0
06. Pucakwangi	180	97	0
07. Pageruyung	102	73	0
08. Tambahrejo	180	96	0
09. Gebangan	235	125	0
10. Surokonto Wetan	224	85	0
11. Bangunsari	355	139	0
12. Kebon Gembong	376	22	0
13. Surokonto Kulon	378	67	0
14. Pagergunung	98	0	0
<b>Jumlah 2011</b>	<b>2.850</b>	<b>1.196</b>	<b>0</b>
2010	2.890	1.211	0
2009	2.887	1.257	0

**Sumber data : Petugas Peternakan Kecamatan Pageruyung**

# **BAB VI**

## **PERHUBUNGAN DAN**

### **KOMUNIKASI**

*KECAMATAN DALAM ANGKA*  
*2011*



## **BAB. VI PERHUBUNGAN**

Panjang jalan di Kecamatan Pageruyung mencapai 119,11 Km, sebagian besar jenis permukaan jalan sudah menggunakan aspal dengan kondisi jalannya banyak yang rusak, untuk lebih jelasnya dapat di lihat pada tabel 6.3 dan untuk sarana jembatan yang ada, sudah menggunakan jembatan beton.

Sarana transportasi yang digunakan mayoritas penduduk adalah jenis kendaraan bermotor yaitu sepeda motor sebanyak 4.276 buah, dan untuk kendaraan tidak bermotor adalah sepeda sebanyak 865 buah.

**TABEL : 6.1****Banyaknya Sarana Angkutan Darat  
Kendaraan Bermotor  
Kecamatan Pageruyung****Tahun : 2011**

Desa	Mobil		Truk	Mobil	Sepeda
	Penumpang Umum	Bus		Pribadi / Dinas	Motor
(1)	(2)	(3)	(4)	(5)	(6)
01. Gondoharum	6	0	0	5	137
02. Getas Blawong	8	0	2	4	190
03. Parakan Sebaran	5	0	2	10	254
04. Petung	5	0	0	5	142
05. Krikil	8	0	1	2	312
06. Pucakwangi	10	3	7	12	448
07. Pageruyung	4	0	7	33	301
08. Tambahrejo	3	0	4	24	416
09. Gebangan	8	0	2	6	301
10. Surokonto Wetan	5	0	4	4	209
11. Bangunsari	2	0	3	7	471
12. Kebon Gembong	7	0	4	10	594
13. Surokonto Kulon	1	0	2	9	325
14. Pagergunung	6	0	0	2	176
<b>Jumlah 2011</b>	<b>78</b>	<b>3</b>	<b>38</b>	<b>133</b>	<b>4.276</b>
<b>2010</b>	<b>76</b>	<b>3</b>	<b>38</b>	<b>131</b>	<b>4.112</b>
<b>2009</b>	<b>53</b>	<b>4</b>	<b>33</b>	<b>160</b>	<b>4.148</b>

**Sumber data : Statistik Kecamatan Pageruyung**

**TABEL : 6.2**

**Banyaknya Sarana Angkutan Darat  
Kendaraan Tidak Bermotor  
Kecamatan Pageruyung**

**Tahun : 2011**

Desa	Dokar	Gerobag		Becak	Sepeda
		Dorong	Hewan		
(1)	(2)	(3)	(4)	(5)	(6)
01. Gondoharum	0	0	0	0	31
02. Getas Blawong	0	0	0	0	40
03. Parakan Sebaran	0	0	0	0	85
04. Petung	0	0	0	0	32
05. Krikil	0	0	0	0	30
06. Pucakwangi	0	0	0	0	35
07. Pageruyung	0	0	0	0	79
08. Tambahrejo	0	0	0	0	56
09. Gebangan	0	0	0	0	64
10. Surokonto Wetan	0	0	0	0	85
11. Bangunsari	0	0	0	0	123
12. Kebon Gembong	0	0	0	0	58
13. Surokonto Kulon	0	0	0	0	120
14. Pagergunung	0	0	0	0	27
<b>Jumlah 2011</b>	<b>0</b>	<b>0</b>	<b>0</b>	<b>0</b>	<b>865</b>
<b>2010</b>	<b>0</b>	<b>0</b>	<b>0</b>	<b>0</b>	<b>867</b>
<b>2009</b>	<b>0</b>	<b>0</b>	<b>0</b>	<b>0</b>	<b>1.083</b>

Sumber data : Statistik Kecamatan Pageruyung

TABEL : 6.3

**Jenis Permukaan, Kondisi dan Kelas Jalan  
Kecamatan Pageruyung**

Tahun : 2011

Keadaan	Panjang Jalan		
	2009	2010	2011
	(Km)	(Km)	(Km)
(1)	(2)	(3)	(4)
<b>I. Jenis Permukaan</b>			
a. Aspal			
b. Kerikil	35,46	35,46	35,46
c. Tanah	58,64	58,64	58,64
d. Lainnya	25,01	25,01	25,01
<b>Jumlah</b>	<b>0,00</b>	<b>0,00</b>	<b>0,00</b>
	119,11	119,11	119,11
<b>II. Kondisi Jalan</b>			
a. Baik			
b. Sedang	27,61	25,36	25,36
c. Rusak	48,24	47,52	47,52
d. Rusak Berat	43,26	46,23	46,23
<b>Jumlah</b>	<b>0,00</b>	<b>0,00</b>	<b>0,00</b>
	119,11	119,11	119,11
<b>III. Kelas Jalan</b>			
a. Kelas I			
b. Kelas II	0,00	0,00	0,00
c. Kelas III	0,00	0,00	0,00
d. Kelas IIIA	9,72	9,72	9,72
e. Kelas IV	11,40	11,40	11,40
f. Kelas V	6,15	6,15	6,15
g. Lainnya	91,84	91,84	91,84
<b>Jumlah</b>	<b>119,11</b>	<b>119,11</b>	<b>119,11</b>

Sumber data : Kantor Kecamatan Pageruyung



**TABEL : 6.4****Banyaknya Jembatan Desa  
Kecamatan Pageruyung****Tahun : 2011**

Desa	Jembatan			
	Besi	Beton	Kayu	Bambu
(1)	(2)	(3)	(4)	(5)
01. Gondoharum	0	3	0	0
02. Getas Blawong	0	10	0	0
03. Parakan Sebaran	0	8	0	0
04. Petung	0	8	0	0
05. Krikil	0	13	0	0
06. Pucakwangi	0	8	4	0
07. Pageruyung	0	8	0	0
08. Tambahrejo	0	8	1	0
09. Gebangan	1	11	0	0
10. Surokonto Wetan	0	10	2	0
11. Bangunsari	1	15	3	3
12. Kebon Gembong	0	27	0	0
13. Surokonto Kulon	0	18	0	0
14. Pagergunung	0	9	0	3
<b>Jumlah 2011</b>	<b>2</b>	<b>156</b>	<b>10</b>	<b>6</b>
<b>2010</b>	<b>2</b>	<b>156</b>	<b>10</b>	<b>6</b>
<b>2009</b>	<b>2</b>	<b>141</b>	<b>14</b>	<b>5</b>

**Sumber data : Kantor Kecamatan Pageruyung**

**TABEL : 6.5.****Banyaknya Televisi, Radio, Listrik PLN, dan Telephon  
Kecamatan Pageruyung****Tahun : 2011**

<b>Desa</b>	<b>TV</b>	<b>Radio</b>	<b>Listrik PLN</b>	<b>Telepon</b>
<b>(1)</b>	<b>(2)</b>	<b>(3)</b>	<b>(4)</b>	<b>(5)</b>
<b>01. Gondoharum</b>	<b>279</b>	<b>76</b>	<b>535</b>	<b>0</b>
<b>02. Getas Blawong</b>	<b>223</b>	<b>87</b>	<b>422</b>	<b>0</b>
<b>03. Parakan Sebaran</b>	<b>419</b>	<b>120</b>	<b>473</b>	<b>0</b>
<b>04. Petung</b>	<b>152</b>	<b>61</b>	<b>366</b>	<b>0</b>
<b>05. Krikil</b>	<b>598</b>	<b>99</b>	<b>601</b>	<b>2</b>
<b>06. Pucakwangi</b>	<b>484</b>	<b>55</b>	<b>603</b>	<b>8</b>
<b>07. Pageruyung</b>	<b>361</b>	<b>183</b>	<b>427</b>	<b>17</b>
<b>08. Tambahrejo</b>	<b>612</b>	<b>153</b>	<b>592</b>	<b>45</b>
<b>09. Gebangan</b>	<b>506</b>	<b>210</b>	<b>442</b>	<b>0</b>
<b>10. Surokonto Wetan</b>	<b>247</b>	<b>103</b>	<b>358</b>	<b>0</b>
<b>11. Bangunsari</b>	<b>840</b>	<b>212</b>	<b>1,041</b>	<b>9</b>
<b>12. Kebon Gembong</b>	<b>810</b>	<b>112</b>	<b>702</b>	<b>0</b>
<b>13. Surokonto Kulon</b>	<b>369</b>	<b>86</b>	<b>362</b>	<b>0</b>
<b>14. Pagergunung</b>	<b>286</b>	<b>16</b>	<b>344</b>	<b>0</b>
<b>Jumlah 2011</b>	<b>6.186</b>	<b>1.573</b>	<b>7.268</b>	<b>81</b>
<b>2010</b>	<b>6.124</b>	<b>1.599</b>	<b>7.268</b>	<b>81</b>
<b>2009</b>	<b>6.042</b>	<b>1.632</b>	<b>7.268</b>	<b>81</b>

**Sumber data : Statistik Kecamatan Pageruyung**