

Katalog/ Catalog: 2303013.32



**KEADAAN
ANGKATAN KERJA
DI PROVINSI JAWA BARAT**
LABOR FORCE SITUATION IN JAWA BARAT PROVINCE
AGUSTUS/AUGUST 2020



**BADAN PUSAT STATISTIK
PROVINSI JAWA BARAT**
BPS-Statistics of Jawa Barat Province



<http://labar.bps.go.id>

KEADAAN ANGKATAN KERJA DI PROVINSI JAWA BARAT

LABOR FORCE SITUATION IN JAWA BARAT PROVINCE

AGUSTUS/AUGUST 2020

**KEADAAN ANGKATAN KERJA DI PROVINSI JAWA BARAT
AGUSTUS 2020**

***LABOR FORCE SITUATION IN JAWA BARAT PROVINCE
AUGUST 2020***

ISSN/ISSN : 2477-4359

No. Publikasi / Publication Number : 32000.2106

Katalog BPS / BPS Catalogue : 2303013.32

Ukuran Buku / Book Size : 21 cm x 29,7 cm

Jumlah Halaman / Number of Pages : xvi + 144 Halaman/Pages

Naskah / Manuscript :

BPS Provinsi Jawa Barat /BPS – Statistics of Jawa Barat Province

Penyunting / Editor:

BPS Provinsi Jawa Barat /BPS – Statistics of Jawa Barat Province

Gambar Kulit / Cover Design :

BPS Provinsi Jawa Barat /BPS – Statistics of Jawa Barat Province

Diterbitkan oleh / Published by :

©BPS Provinsi Jawa Barat /BPS – Statistics of Jawa Barat Province

Dicetak oleh / Printed by :

BPS Provinsi Jawa Barat/ *BPS – Statistics of Jawa Barat Province*

Dilarang mengumumkan, mendistribusikan, mengomunikasikan, dan/atau menggandakan sebagian atau seluruh isi buku ini untuk tujuan komersial tanpa izin tertulis dari Badan Pusat Statistik Provinsi Jawa Barat

Prohibited to announce, distribute, communicate, and/or copy part or all of this book for commercial purposes without permission from Statistics of Jawa Barat Province

TIM PENYUSUN :

- Pengarah/ *Referrer* : Dyah Anugrah Kuswardani, MA..
- Penyunting / *Editor* : Ir. Gandari Adianti AF, M.Si.
Hendy Hario Sasongko, S.ST, M.Stat.
Yayat Hidayat, S.ST, M.Stat.
Partinah, S.A.P
- Pengolah Data/ *Data Processor* : Sidik Edi Sutopo, S.Si., M.Stat.
- Penulis/ *Writer* : Sidik Edi Sutopo, S.Si., M.Stat.
- Grafik dan Infografis/
Graph and infographics : Agus Susilo, S.Si.

KATA PENGANTAR

Publikasi Keadaan Angkatan Kerja Jawa Barat Agustus 2020 ini merupakan publikasi rutin yang dikeluarkan Badan Pusat Statistik Provinsi Jawa Barat. Publikasi ini memuat tabel-tabel yang menggambarkan keadaan angkatan kerja di Jawa Barat pada Agustus 2020. Data yang disajikan diperoleh dari Survei Angkatan Kerja Nasional (Sakernas) yang dilaksanakan di seluruh wilayah Republik Indonesia pada bulan Agustus 2020. Sampel pada kegiatan tersebut ditujukan untuk menghasilkan angka estimasi sampai dengan tingkat kabupaten/kota. Publikasi ini menggunakan penimbang hasil proyeksi penduduk Survei Penduduk Antar Sensus (SUPAS) 2015.

Jenis tabel yang ditampilkan dalam publikasi ini pada umumnya sama dengan publikasi Sakernas Februari 2020 yang lalu, yaitu dirinci menurut jenis kelamin (laki-laki dan perempuan) dan daerah (perkotaan dan perdesaan), serta hanya mencakup penduduk berumur 15 tahun ke atas. Sebagai tambahan, pada publikasi ini disajikan pula tabel perkembangan data ketenagakerjaan dari tahun 2018–2020 dan ringkasan eksekutif tentang keadaan angkatan kerja di Jawa Barat.

Kepada semua pihak yang telah membantu hingga terbitnya publikasi ini, disampaikan penghargaan dan ucapan terima kasih. Kritik dan saran dari pengguna sangat diharapkan demi kesempurnaan publikasi edisi berikutnya.

Bandung, Februari 2021
**Kepala Badan Pusat Statistik
Provinsi Jawa Barat**



Dyah Anugrah Kuswardani, M.A.

FOREWORD

This publication contains tables of the labour force situation in Indonesia which was obtained from the second semester of the 2020 National Labor Force Survey. The target sample size of the 2020 August National Labor Force Survey to provide estimation down to regency/municipality. This publication uses a weighting of the population projection results from the 2015 Intercensal Population Survey (SUPAS) .

The data presented in tables covers population aged 15 years and over. In addition, this publication is also supplemented with Labor force data series for 2018—2020 and executive summary.

We are grateful and appreciate those who gave assistance in the process of publishing this publication. Critiques and suggestions for the improvement of the next publication are always welcome.

Bandung, February 2021

BPS-Statistics of Jawa Barat Province



Dyah Anugrah Kuswardani, M.A.

DAFTAR ISI/CONTENTS

	<u>Halaman</u> <i>Page</i>
Kata Pengantar / <i>Forewords</i>	v
Daftar Isi / <i>Contents</i>	ii
Penjelasan / <i>Explanatory Notes</i>	i
Ringkasan Eksekutif / <i>Executive Summary</i>	xxxii
Grafik dan Infografis / <i>Graph and Infographics</i>	xxxiii
Tabel-Tabel / <i>Tables</i> :	
<u>Tabel</u> <i>Table</i> : A	3
Perkembangan Penduduk Jawa Barat Berumur 15 Tahun ke Atas Menurut Jenis Kegiatan Selama Seminggu yang Lalu, Agustus 2018-2020 / <i>Trend of Jawa Barat Population 15 Years of Age and Over by Type of Activity During the Previous Week, August 2018-2020</i>	
<u>Tabel</u> <i>Table</i> : B	4
Perkembangan Penduduk Jawa Barat Berumur 15 Tahun ke Atas yang Termasuk Angkatan Kerja Menurut Kabupaten/Kota, Agustus 2018-2020 / <i>Trend Jawa Barat Population 15 Years of Age and Over Who are in Labor Force by Regency/Municipality, August 2018-2020</i>	
<u>Tabel</u> <i>Table</i> : 01	5
Penduduk Jawa Barat Berumur 15 Tahun ke Atas Menurut Golongan Umur dan Kegiatan Seminggu yang Lalu , Agustus 2020 / <i>Jawa Barat Population 15 Years of Age and Over by Age Groups and Type of Activity During the Previous Week, August 2020</i>	
<u>Tabel</u> <i>Table</i> : 02	10
Penduduk Jawa Barat Berumur 15 Tahun Ke Atas Menurut Pendidikan Tertinggi yang Ditamatkan dan Kegiatan Selama Seminggu yang Lalu, Agustus 2020 / <i>Jawa Barat Population 15 years of Age and Over By Educational Attainment and The Type of Activity During the Previous Week, August 2020</i>	
<u>Tabel</u> <i>Table</i> : 03	15
Penduduk Jawa Barat Berumur 15 Tahun ke Atas Menurut Kabupaten/Kota dan Jenis Kegiatan Selama Seminggu yang Lalu, Agustus 2020 / <i>Jawa Barat Population 15 years of Age nd Over by Regency/Municipality and the Type of Activity During the Previous Week, August 2020</i>	

			<u>Halaman</u> <u>Page</u>
<u>Tabel</u> <i>Table</i>	: 04	Penduduk Jawa Barat Berumur 15 Tahun ke Atas Yang Termasuk Angkatan Kerja Menurut Kelompok Umur dan Pendidikan Tertinggi yg Ditamatkan, Agustus 2020 / <i>Jawa Barat Population 15 Years of Age and Over Who Are In Labor Force By Age Group And Educational Attainment, August 2020</i>	20
<u>Tabel</u> <i>Table</i>	: 05	Penduduk Jawa Barat Berumur 15 Tahun ke Atas yang Termasuk Angkatan Kerja Menurut Kabupaten/Kota dan Kelompok Umur, Agustus 2020 / <i>Jawa Barat Population 15 Years of Age and Over Who are In Labor Force by Regency/Municipality and Age Group, August 2020</i>	25
<u>Tabel</u> <i>Table</i>	: 06	Penduduk Jawa Barat Berumur 15 Tahun ke Atas Yang Termasuk Angkatan Kerja Menurut Kabupaten/Kota Dan Pendidikan Tertinggi yang Ditamatkan, Agustus 2020 / <i>Jawa Barat Population 15 Years of Age and Over Who Are In Labor Force By Regency/Municipality And Educational Attainment, August 2020</i>	30
<u>Tabel</u> <i>Table</i>	: 07	Penduduk Jawa Barat Berumur 15 Tahun ke Atas yang Bekerja Selama Seminggu yang Lalu Menurut Kelompok Umur dan Pendidikan Tertinggi yang Ditamatkan, Agustus 2020 / <i>Jawa Barat Population 15 years of Age and Over Who Worked During Previous Week by Age Group and Educational Attainment, August 2020</i>	35
<u>Tabel</u> <i>Table</i>	: 08	Penduduk Jawa Barat Berumur 15 Tahun ke Atas yang Bekerja Selama Seminggu yang Lalu Menurut Kelompok Umur dan Jumlah Jam Kerja Seluruhnya, Agustus 2020 / <i>Jawa Barat Population 15 Years of Age and Over Who Worked During Previous Week by Age Group and Total Working Hours, August 2020</i>	40
<u>Tabel</u> <i>Table</i>	: 09	Penduduk Jawa Barat Berumur 15 Tahun ke Atas yang Bekerja Selama Seminggu yang Lalu Menurut Kelompok Umur dan Lapangan Pekerjaan Utama, Agustus 2020 / <i>Jawa Barat Population 15 Years of Age and Over Who Worked During Previous Week by Age Group and Main Industry, August 2020</i>	45
<u>Tabel</u> <i>Table</i>	: 10	Penduduk Jawa Barat Berumur 15 Tahun ke Atas yang Bekerja Selama Seminggu yang Lalu Menurut Kelompok Umur dan Status Pekerjaan Utama, Agustus 2020 / <i>Jawa Barat Population 15 Years of Age and Over Who Worked During Previous Week by Age Group and Main Employment Status, August 2020</i>	47
<u>Tabel</u> <i>Table</i>	: 11	Penduduk Jawa Barat Berumur 15 Tahun ke Atas yang Bekerja Selama Seminggu yang Lalu Menurut Lapangan Pekerjaan Utama dan Pendidikan Tertinggi yang Ditamatkan, Agustus 2020 / <i>Jawa Barat Population 15 years of Age and Over Who Worked During Previous Week by Main Industry and Educational Attainment, August 2020</i>	52
<u>Tabel</u> <i>Table</i>	: 12	Penduduk Jawa Barat Berumur 15 Tahun ke Atas yang Bekerja Selama Seminggu yang Lalu Menurut Status Pekerjaan Utama dan Pendidikan Tertinggi yang Ditamatkan, Agustus 2020 / <i>Jawa Barat Population 15 Years of Age and Over Who Worked During Previous Week by Main Employment Status and Educational Attainment, August 2020</i>	54
<u>Tabel</u> <i>Table</i>	: 13	Penduduk Jawa Barat Berumur 15 Tahun ke Atas yang Bekerja Selama Seminggu yang Lalu Menurut Pendidikan Tertinggi yang Ditamatkan dan Jam Kerja Seluruhnya, Agustus 2020 / <i>Jawa Barat Population 15 Years of Age and Over Who Worked by An Educational Attainment and Total Working Hours, August 2020</i>	59
<u>Tabel</u> <i>Table</i>	: 14	Penduduk Jawa Barat Berumur 15 Tahun ke Atas yang Bekerja Selama Seminggu yang Lalu Menurut Jumlah Jam Kerja Seluruhnya dan Lapangan Pekerjaan Utama, Agustus 2020 / <i>Jawa Barat Population 15 Years of Age and Over Who Worked During Previous Week by Total Working Hours and Main Industry, August 2020</i>	64

Halaman
Page

<u>Tabel</u> <u>Table</u>	: 15	Penduduk Jawa Barat Berumur 15 Tahun ke Atas yang Bekerja Selama Seminggu yang Lalu Menurut Jumlah Jam Kerja Seluruhnya dan Status Pekerjaan Utama, Agustus 2020 / <i>Jawa Barat Population 15 Years of Age and Over Who Worked During Previous Week by Total Working Hours and Main Employment Status, August 2020</i>	66
<u>Tabel</u> <u>Table</u>	: 16	Penduduk Jawa Barat Berumur 15 Tahun ke Atas yang Bekerja Selama Seminggu yang Lalu Menurut Status Pekerjaan Utama dan Lapangan Pekerjaan Utama, Agustus 2020 / <i>Jawa Barat Population 15 Years of Age and Over Who Worked During Previous Week by Main Employment Status and Main Industry, August 2020</i>	71
<u>Tabel</u> <u>Table</u>	: 17	Penduduk Jawa Barat Berumur 15 Tahun ke Atas yang Bekerja Selama Seminggu yang Lalu Menurut Jenis Pekerjaan Utama dan Pendidikan Tertinggi yang Ditamatkan, Agustus 2020 / <i>Jawa Barat Population 15 Years of Age and Over Who Worked During Previous Week by Main Occupation and Educational Attainment, August 2020</i>	73
<u>Tabel</u> <u>Table</u>	: 18	Penduduk Jawa Barat Berumur 15 Tahun ke Atas yang Bekerja Selama Seminggu yang Lalu Menurut Lapangan Pekerjaan Utama dan Jenis Pekerjaan Utama, Agustus 2020 / <i>Jawa Barat Population 15 Years of Age and Over Who Worked During Previous Week by Main Industry and Main Occupation, August 2020</i>	78
<u>Tabel</u> <u>Table</u>	: 19	Penduduk Jawa Barat Berumur 15 Tahun ke Atas yang Bekerja Selama Seminggu yang Lalu Menurut Status Pekerjaan Utama dan Jenis Pekerjaan Utama, Agustus 2020 / <i>Jawa Barat Population 15 Years of Age and Over Who Worked During Previous Week by Main Employment Status and Main Occupation, August 2020</i>	80
<u>Tabel</u> <u>Table</u>	: 20	Penduduk Jawa Barat Berumur 15 Tahun ke Atas yang Bekerja Selama Seminggu yang Lalu Menurut Jumlah Jam Kerja pada Pekerjaan Utama dan Lapangan Pekerjaan Utama, Agustus 2020 / <i>Jawa Barat Population 15 Years of Age and Over Who Worked During Previous Week by Total Working Hours On Main Job and Main Industry, August 2020</i>	85
<u>Tabel</u> <u>Table</u>	: 21	Penduduk Jawa Barat Berumur 15 Tahun ke Atas yang Bekerja Selama Seminggu yang Lalu Menurut Jumlah Jam Kerja pada Pekerjaan Utama dan Status Pekerjaan Utama, Agustus 2020 / <i>Jawa Barat Population 15 Years of Age and Over Who Worked During Previous Week by Total Working Hours On Main Job and Main Employment Status, August 2020</i>	87
<u>Tabel</u> <u>Table</u>	: 22	Penduduk Jawa Barat Berumur 15 Tahun ke Atas yang Bekerja Selama Seminggu yang Lalu Menurut Kabupaten/Kota dan Kelompok Umur, Agustus 2020 / <i>Jawa Barat Population 15 Years of Age and Over Who Work During the Previous Week by Regency/Municipality and Age Group, August 2020</i>	92
<u>Tabel</u> <u>Table</u>	: 23	Penduduk Jawa Barat Berumur 15 Tahun ke Atas yang Bekerja Selama Seminggu yang Lalu Menurut Kabupaten/Kota Dan Pendidikan Tertinggi yang Ditamatkan, Agustus 2020 / <i>Jawa Barat Population 15 years of Age and Over Who Worked During the Previous Week By Regency/Municipality And Educational Attainment, August 2020</i>	97
<u>Tabel</u> <u>Table</u>	: 24	Penduduk Jawa Barat Berumur 15 Tahun ke Atas yang Bekerja Selama Seminggu yang Lalu Menurut Kabupaten/Kota dan Lapangan Pekerjaan Utama, Agustus 2020 / <i>Jawa Barat Population 15 Years of Age and Over Who Worked During Previous Week by Regency/Municipality and Main Industry, August 2020</i>	102

			<u>Halaman</u> <u>Page</u>
<u>Tabel</u> <u>Table</u>	: 25	Penduduk Jawa Barat Berumur 15 Tahun ke Atas yang Bekerja Selama Seminggu yang Lalu Menurut Kabupaten/Kota dan Status Pekerjaan Utama, Agustus 2020 / <i>Jawa Barat Population 15 Years of Age and Over Who Worked During Previous Week by Regency/Municipality and Main Employment Status, August 2020</i>	104
<u>Tabel</u> <u>Table</u>	: 26	Penduduk Jawa Barat Berumur 15 Tahun ke Atas yang Termasuk Pengangguran Terbuka Menurut Kelompok Umur dan Pendidikan Tertinggi yang Ditamatkan, Agustus 2020 / <i>Jawa Barat Population 15 Years of Age and Over Who Were Categorized Unemployment by Age Group and Educational Attainment, August 2020</i>	109
<u>Tabel</u> <u>Table</u>	: 27	Penduduk Jawa Barat Berumur 15 Tahun ke Atas yang Termasuk Pengangguran Terbuka Menurut Kabupaten/Kota Dan Pendidikan Tertinggi yang Ditamatkan, Agustus 2020 / <i>Jawa Barat Population 15 years of Age and Over Who Were Categorized Unemployment By Regency/Municipality And Educational Attainment, August 2020</i>	114
<u>Tabel</u> <u>Table</u>	: 28	Penduduk Jawa Barat Berumur 15 Tahun ke Atas yang Termasuk Pengangguran Terbuka Menurut Kelompok Umur dan Kategori Pengangguran Terbuka, Agustus 2020 / <i>Jawa Barat Population 15 Years of Age and Over Who Were Categorized Unemployment by Age Group and Unemployment Category, August 2020</i>	119
<u>Tabel</u> <u>Table</u>	: 29	Penduduk Jawa Barat Berumur 15 Tahun ke Atas yang Termasuk Pengangguran Terbuka Menurut Pendidikan Tertinggi yang Ditamatkan dan Kategori Pengangguran Terbuka, Agustus 2020 / <i>Jawa Barat Population 15 Years of Age and Over Who Were Categorized Unemployment by Educational Attainment and Unemployment Category, August 2020</i>	124
<u>Tabel</u> <u>Table</u>	: 30	Penduduk Jawa Barat Berumur 15 Tahun ke Atas yang Termasuk Pengangguran Terbuka Menurut Kabupaten/Kota dan Kategori Pengangguran Terbuka, Agustus 2020 / <i>Jawa Barat Population 15 Years of Age and Over Who Were Categorized Unemployment by Regency/Municipality and Unemployment Category, August 2020</i>	129
<u>Tabel</u> <u>Table</u>	: 31	Penduduk Jawa Barat Berumur 15 Tahun ke Atas Menurut Pendidikan Tertinggi yang Ditamatkan, Pengangguran Terbuka, dan Kategori Pekerja Tidak Penuh, Agustus 2020 / <i>Jawa Barat Population 15 Years of Age and Over by Educational Attainment, Unemployment, and Category Less than Normal Working Hours, August 2020</i>	134
<u>Tabel</u> <u>Table</u>	: 32	Penduduk Jawa Barat Berumur 15 Tahun ke Atas Menurut Kelompok Umur, Pengangguran Terbuka, dan Kategori Pekerja Tidak Penuh, Agustus 2020 / <i>Jawa Barat Population 15 Years of Age and Over by Age Group, Unemployment, and Category Less than Normal Working Hours, August 2020</i>	139
<u>Tabel</u> <u>Table</u>	: 33	Sampling Error Lapangan Usaha Survei Angkatan Kerja Nasional Industrial, Agustus 2020 / <i>Sampling Error of National Labor Force Survey, August 2020</i>	144

PENJELASAN

I. PENDAHULUAN

Pengumpulan data tentang ketenagakerjaan merupakan kegiatan pokok Subdirektorat Statistik Ketenagakerjaan, Badan Pusat Statistik. Kegiatan pokok tersebut dilaksanakan melalui Survei Angkatan Kerja Nasional (Sakernas), yang merupakan survei khusus untuk mengumpulkan data ketenagakerjaan. Selain melalui Sakernas, pengumpulan data ketenagakerjaan juga dilaksanakan melalui kegiatan survei lainnya, seperti Sensus Penduduk (SP), Survei Penduduk Antar Sensus (SUPAS) dan Survei Sosial Ekonomi Nasional (Susenas). Konsep dan definisi yang digunakan dalam pengumpulan data ketenagakerjaan oleh Badan Pusat Statistik tidak pernah berubah sejak 1976, kecuali untuk konsep pengangguran terbuka dan status pekerjaan, mulai tahun 2001 mengalami perluasan.

Pengumpulan data ketenagakerjaan melalui Sakernas mempunyai tiga tujuan utama. Ketiga tujuan tersebut adalah untuk mengetahui karakteristik :

- i. Penduduk yang bekerja;
- ii. Pengangguran dan setengah pengangguran;
- iii. Penduduk yang tercakup dalam kategori bukan angkatan kerja yaitu, mereka yang sekolah, mengurus rumah tangga dan melakukan kegiatan lainnya, selain kegiatan pribadi.

Daftar yang digunakan untuk mengumpulkan data ketenagakerjaan perorangan adalah Daftar SAK20-AK yang disusun untuk menanyakan informasi mengenai keadaan angkatan kerja dan bukan angkatan kerja. Khusus pada Sakernas Agustus 2020, ditambahkan pertanyaan terkait dampak Covid-19 terhadap ketenagakerjaan .

Publikasi Sakernas Agustus 2020 ini menyajikan data lapangan pekerjaan yang dikelompokkan ke dalam 17 kategori. **Tujuh belas (17) kategori dimaksud adalah** : A. Pertanian, kehutanan, dan perikanan; B. Pertambangan dan penggalian; C. Industri pengolahan; D. Pengadaan listrik dan gas; E. Pengadaan air, pengelolaan sampah, limbah, dan daur ulang; F. Konstruksi; G. Perdagangan besar dan eceran; Reparasi mobil dan sepeda motor; H. Transportasi dan pergudangan; I. Penyediaan akomodasi dan makan minum; J. Informasi dan komunikasi; K. Jasa keuangan dan asuransi; L. Real estat; M,N. Jasa perusahaan; O. Administrasi pemerintahan, pertahanan, dan jaminan sosial wajib; P. Jasa pendidikan; Q. Jasa kesehatan dan kegiatan sosial; R,S,T,U. Jasa lainnya.

Ada 3 (tiga) catatan penting yang perlu disampaikan pada publikasi, yaitu:

1. Klasifikasi lapangan pekerjaan disajikan dalam 17 kategori yang mengacu pada Klasifikasi Baku Lapangan Usaha Indonesia (KBLI) 2015 yang berdasarkan *International Standard Industrial Classification (ISIC)* revisi 4.
2. Klasifikasi jenis pekerjaan menggunakan Klasifikasi Baku Jenis Pekerjaan Indonesia (KBJI) 2014 yang mengacu kepada *International Standard Classification of Occupations (ISCO)* 2008, dengan uraian jenis pekerjaan lebih rinci. Dalam penyajian ini klasifikasi tersebut dikonversikan ke Klasifikasi Jenis Pekerjaan Indonesia (KJI) 1982 yang mengacu pada (*ISCO*) 1968.
3. Sejak Sakernas Agustus 2020 dan selanjutnya, penghitungan indikator menggunakan penimbang hasil proyeksi penduduk Survei Penduduk Antar Sensus (SUPAS 2015). Untuk menjaga keterbandingan, penyajian series data (tahun 2018-2020) menggunakan penimbang dari proyeksi penduduk hasil SUPAS 2015.

II. KETERANGAN YANG DIKUMPULKAN

Keterangan pokok berkaitan dengan ketenagakerjaan yang dikumpulkan melalui Sakernas adalah keterangan perorangan dari setiap anggota rumah tangga yang berumur 5 tahun ke atas. Meskipun demikian, informasi yang disajikan dalam publikasi ini hanya informasi dari penduduk yang berumur 15 tahun ke atas. Informasi yang dikumpulkan dalam survei meliputi:

- 1) Keterangan identitas anggota rumah tangga seperti: nama, hubungan dengan kepala rumah tangga, jenis kelamin, umur, status perkawinan dan pendidikan tertinggi yang ditamatkan. Kegiatan selama seminggu yang lalu seperti: bekerja (paling sedikit 1 jam dalam seminggu), punya pekerjaan namun sedang tidak bekerja, mencari pekerjaan/mempersiapkan usaha, sekolah, mengurus rumah tangga dan lainnya (pensiun, cacat jasmani dan lain-lain).
- 2) Bagi mereka yang bekerja/punya pekerjaan tetapi sementara tidak bekerja ditanyakan antara lain jumlah hari kerja, jam kerja, lapangan pekerjaan, jenis pekerjaan, status pekerjaan, dan upah/gaji bersih selama sebulan.

3. Bagi mereka yang mencari pekerjaan/mempersiapkan usaha ditanyakan; alasan utama mencari pekerjaan/mempersiapkan usaha, upaya yang dilakukan dan lama waktu mencari pekerjaan.

III. KONSEP DAN DEFINISI

Konsep dan definisi yang digunakan dalam pengumpulan data ketenagakerjaan oleh Badan Pusat Statistik adalah *The Labor Force Concept* yang disarankan oleh *the International Labor Organization (ILO)*. Konsep ini membagi penduduk menjadi dua kelompok, yaitu penduduk usia kerja dan penduduk bukan usia kerja. Selanjutnya, penduduk usia kerja di bedakan pula menjadi dua kelompok berdasarkan kegiatan utama yang sedang dilakukannya. Kelompok tersebut adalah **Angkatan Kerja** dan **Bukan Angkatan Kerja**.

Definisi yang berkaitan dengan penerapan konsep tersebut di Indonesia dijelaskan dalam uraian berikut:

1. **Penduduk usia kerja** adalah penduduk berumur 15 tahun dan lebih.
2. **Penduduk yang termasuk angkatan kerja** adalah penduduk usia kerja (15 tahun dan lebih) yang bekerja, atau punya pekerjaan namun sementara tidak bekerja dan pengangguran.
3. **Penduduk yang termasuk bukan angkatan kerja** adalah penduduk usia kerja (15 tahun dan lebih) yang masih sekolah, mengurus rumah tangga atau melaksanakan kegiatan lainnya selain kegiatan pribadi.
4. **Bekerja** adalah kegiatan ekonomi yang dilakukan oleh seseorang dengan maksud memperoleh atau membantu memperoleh pendapatan atau keuntungan, paling sedikit 1 jam (tidak terputus) dalam seminggu yang lalu. Kegiatan tersebut termasuk pula kegiatan pekerja tak dibayar yang membantu dalam suatu usaha/ kegiatan ekonomi.
5. **Punya pekerjaan tetapi sementara tidak bekerja** adalah keadaan dari seseorang yang mempunyai pekerjaan tetapi selama seminggu yang lalu sementara tidak bekerja karena berbagai sebab, seperti: sakit, cuti, menunggu panen, mogok dan sebagainya.

Contoh:

- a. Pekerja tetap, pegawai pemerintah/swasta yang sedang tidak bekerja karena cuti, sakit, mogok, mangkir, mesin/ peralatan perusahaan mengalami kerusakan, dan sebagainya.
- b. Petani yang mengusahakan tanah pertanian dan sedang tidak bekerja karena alasan sakit atau menunggu pekerjaan berikutnya (menunggu panen atau musim hujan untuk menggarap sawah).
- c. Pekerja profesional (mempunyai keahlian tertentu/khusus) yang sedang tidak bekerja karena sakit, menunggu pekerjaan berikutnya/pesanan dan sebagainya, seperti: dalang, tukang cukur, tukang pijat, dukun, penyanyi komersial dan sebagainya.

6. Penganggur terbuka, terdiri dari :

- a. Mereka yang tidak mempunyai pekerjaan/usaha dan mencari pekerjaan.
- b. Mereka yang tidak mempunyai pekerjaan/usaha dan mempersiapkan usaha.
- c. Mereka yang tidak mencari pekerjaan/usaha dan tidak mencari pekerjaan/mempersiapkan usaha , karena merasa tidak mungkin mendapatkan pekerjaan.
- d. Mereka yang sudah punya pekerjaan/usaha, tetapi belum mulai bekerja.

(lihat pada "*An ILO Manual on Concepts and Methods*")

Mencari pekerjaan adalah kegiatan seseorang yang pada saat survei orang tersebut sedang mencari pekerjaan, seperti mereka:

- a. Yang belum pernah bekerja dan sedang berusaha mendapatkan pekerjaan.
- b. Yang sudah pernah bekerja, karena sesuatu hal berhenti atau diberhentikan dan sedang berusaha untuk mendapatkan pekerjaan.
- c. Yang bekerja atau mempunyai pekerjaan, tetapi karena sesuatu hal masih berusaha untuk mendapatkan pekerjaan lain.

Usaha mencari pekerjaan ini tidak terbatas pada seminggu sebelum pencacahan, jadi mereka yang sedang berusaha mendapatkan pekerjaan dan yang permohonannya telah dikirim lebih dari satu minggu yang lalu tetap dianggap sebagai mencari pekerjaan asalkan seminggu yang lalu masih mengharapkan pekerjaan yang dicari. Mereka yang sedang bekerja dan berusaha untuk mendapatkan pekerjaan yang lain tidak dapat disebut sebagai penganggur terbuka.

- ◆ **Mempersiapkan suatu usaha** adalah suatu kegiatan yang dilakukan seseorang dalam rangka mempersiapkan suatu usaha/pekerjaan yang “baru”, yang bertujuan untuk memperoleh penghasilan/keuntungan atas risiko sendiri, baik dengan atau tanpa mempekerjakan buruh/pekerja dibayar maupun tidak dibayar. Mempersiapkan yang dimaksud adalah apabila “**tindakannya nyata**”, seperti: mengumpulkan modal atau perlengkapan/alat, mencari lokasi/tempat, mengurus surat ijin usaha dan sebagainya, telah/sedang dilakukan.

Mempersiapkan suatu usaha yang nantinya cenderung pada pekerjaan sebagai berusaha sendiri (*own account worker*) atau sebagai berusaha dibantu buruh tidak tetap/buruh tak dibayar atau sebagai berusaha dibantu buruh tetap/buruh dibayar.

Penjelasan:

Kegiatan mempersiapkan suatu usaha/pekerjaan tidak terbatas dalam jangka waktu seminggu yang lalu saja, tetapi bisa dilakukan beberapa waktu yang lalu asalkan seminggu yang lalu masih berusaha untuk mempersiapkan suatu kegiatan usaha.

7. **TPT (Tingkat Pengangguran Terbuka)** adalah persentase jumlah pengangguran terhadap jumlah angkatan kerja.
8. **Pekerja Tidak Penuh (*Unfully Workers*)** adalah mereka yang bekerja di bawah jam kerja normal (kurang dari 35 jam seminggu).

Pekerja Tidak Penuh terdiri dari:

- **Setengah Penganggur** adalah mereka yang bekerja dibawah jam kerja normal (kurang dari 35 jam seminggu), dan masih mencari pekerjaan atau masih bersedia menerima pekerjaan (dahulu disebut setengah pengangguran terpaksa).
- **Pekerja Paruh Waktu** adalah mereka yang bekerja di bawah jam kerja normal (kurang dari 35 jam seminggu), tetapi tidak mencari pekerjaan atau tidak bersedia menerima pekerjaan lain (dahulu disebut setengah pengangguran sukarela).

9. **Sekolah** adalah kegiatan seseorang untuk bersekolah di sekolah formal, mulai dari pendidikan dasar sampai dengan pendidikan tinggi selama seminggu yang lalu sebelum pencacahan. *Tidak termasuk yang sedang libur sekolah.*
10. **Mengurus rumah tangga** adalah kegiatan seseorang yang mengurus rumah tangga tanpa mendapatkan upah, misalnya: ibu-ibu rumah tangga dan anaknya yang membantu mengurus rumah tangga. Sebaliknya pembantu rumah tangga yang mendapatkan upah walaupun pekerjaannya mengurus rumah tangga dianggap bekerja.
11. **Kegiatan lainnya** adalah kegiatan seseorang selain disebut di atas, yakni mereka yang sudah pensiun, orang-orang yang cacat jasmani (buta, bisu dan sebagainya) yang tidak melakukan sesuatu pekerjaan seminggu yang lalu.
12. **Pendidikan tertinggi yang ditamatkan** adalah tingkat pendidikan yang dicapai seseorang setelah mengikuti pelajaran pada kelas tertinggi suatu tingkatan sekolah dengan mendapatkan tanda tamat (ijazah).
13. **Jumlah jam kerja seluruh pekerjaan** adalah lamanya waktu dalam jam yang digunakan untuk bekerja dari seluruh pekerjaan, tidak termasuk jam kerja istirahat resmi dan jam kerja yang digunakan untuk hal-hal di luar pekerjaan selama seminggu yang lalu. Bagi pedagang keliling, jumlah jam kerja dihitung mulai berangkat dari rumah sampai tiba kembali di rumah dikurangi waktu yang tidak merupakan jam kerja, seperti mampir ke rumah famili/kawan dan sebagainya
14. **Lapangan usaha** adalah bidang kegiatan dari pekerjaan/usaha/perusahaan/kantor tempat seseorang bekerja.
15. **Jenis pekerjaan/jabatan adalah** macam pekerjaan yang dilakukan oleh seseorang atau ditugaskan kepada seseorang yang sedang bekerja atau yang sementara tidak bekerja.
16. **Upah/gaji bersih** adalah imbalan yang diterima selama sebulan oleh buruh/karyawan baik berupa uang atau barang yang dibayarkan perusahaan/kantor/majikan. Imbalan dalam bentuk barang dinilai dengan harga setempat. Upah/gaji bersih yang dimaksud tersebut adalah setelah dikurangi dengan potongan-potongan iuran wajib, pajak penghasilan dan sebagainya.

17. Status pekerjaan adalah jenis kedudukan seseorang dalam melakukan pekerjaan di suatu unit usaha/kegiatan.

Mulai tahun 2001 status pekerjaan dibedakan menjadi 7 kategori yaitu:

- a. **Berusaha sendiri**, adalah bekerja atau berusaha dengan menanggung resiko secara ekonomis, yaitu dengan tidak kembalinya ongkos produksi yang telah dikeluarkan dalam rangka usahanya tersebut, serta tidak menggunakan pekerja dibayar maupun pekerja tak dibayar, termasuk yang sifat pekerjaannya memerlukan teknologi atau keahlian khusus.
- b. **Berusaha dibantu buruh tidak tetap/buruh tak dibayar**, adalah bekerja atau berusaha atas resiko sendiri, dan menggunakan buruh/pekerja tak dibayar dan atau buruh/pekerja tidak tetap.
- c. **Berusaha dibantu buruh tetap/buruh dibayar**, adalah berusaha atas resiko sendiri dan mempekerjakan paling sedikit satu orang buruh/pekerja tetap yang dibayar.
- d. **Buruh/Karyawan/Pegawai**, adalah seseorang yang bekerja pada orang lain atau instansi/kantor/perusahaan secara tetap dengan menerima upah/gaji baik berupa uang maupun barang. Buruh yang tidak mempunyai majikan tetap, tidak digolongkan sebagai buruh/karyawan, tetapi sebagai pekerja bebas. Seseorang dianggap memiliki majikan tetap jika memiliki 1 (satu) majikan (orang/rumah tangga) yang sama dalam sebulan terakhir, khusus pada sektor bangunan batasannya sebulan. Apabila majikannya instansi/lembaga, boleh lebih dari satu.
- e. **Pekerja bebas di pertanian**, adalah seseorang yang bekerja pada orang lain/majikan/institusi yang tidak tetap (lebih dari 1 majikan dalam sebulan terakhir) di usaha pertanian baik berupa usaha rumah tangga maupun bukan usaha rumah tangga atas dasar balas jasa dengan menerima upah atau imbalan baik berupa uang maupun barang, dan baik dengan sistem pembayaran harian maupun borongan. Usaha pertanian meliputi: pertanian tanaman pangan, perkebunan, kehutanan, peternakan, perikanan dan perburuan, termasuk juga jasa pertanian.

Majikan adalah orang atau pihak yang memberikan pekerjaan dengan pembayaran yang disepakati.

f. **Pekerja bebas di nonpertanian** adalah seseorang yang bekerja pada orang lain/majikan/institusi yang tidak tetap (lebih dari 1 majikan dalam sebulan terakhir), di usaha nonpertanian dengan menerima upah atau imbalan baik berupa uang maupun barang dan baik dengan sistem pembayaran harian maupun borongan. Usaha nonpertanian meliputi: usaha di sektor pertambangan, industri, listrik, gas dan air, sektor konstruksi/bangunan, sektor perdagangan, sektor angkutan, pergudangan dan komunikasi, sektor keuangan, asuransi, usaha persewaan bangunan, tanah dan jasa perusahaan, sektor jasa kemasyarakatan, sosial dan perorangan.

Huruf e dan f yang dikembangkan mulai pada publikasi 2001, pada tahun 2000 dan sebelumnya dikategorikan pada huruf d dan a (huruf e termasuk dalam d dan huruf f termasuk dalam a).

g. **Pekerja keluarga/tak dibayar** adalah seseorang yang bekerja membantu orang lain yang berusaha dengan tidak mendapat upah/gaji, baik berupa uang maupun barang.

Pekerja tak dibayar tersebut dapat terdiri dari :

1. Anggota rumah tangga dari orang yang dibantunya, seperti istri/anak yang membantu suaminya/ayahnya bekerja di sawah dan tidak dibayar.
2. Bukan anggota rumah tangga tetapi keluarga dari orang yang dibantunya, seperti famili yang membantu melayani penjualan di warung dan tidak dibayar.
3. Bukan anggota rumah tangga dan bukan keluarga dari orang yang dibantunya, seperti orang yang membantu menganyam topi pada industri rumah tangga tetangganya dan tidak dibayar.

IV. FAKTOR PENENTU

Beberapa faktor perlu dipertimbangkan oleh para pemakai data dalam menginterpretasi dan menganalisa data ketenagakerjaan yang tersedia. Faktor-faktor yang perlu dipertimbangkan meliputi :

1. Tujuan Survei

Sakernas merupakan survei khusus untuk mengumpulkan data ketenagakerjaan. Sedangkan SP maupun Supas bertujuan untuk mengetahui sifat demografi secara umum. Dengan demikian informasi yang dikumpulkan dalam SP dan Supas lebih banyak dan beragam, antara lain meliputi data pendidikan, migrasi, keluarga berencana dan ketenagakerjaan. Begitu pula informasi yang dikumpulkan melalui Susenas lebih beragam sifatnya, seperti data pengeluaran/konsumsi, ketenagakerjaan, kesehatan dan perumahan. Perbedaan tujuan survei ini menyebabkan kualitas data ketenagakerjaan antar berbagai survei tersebut relatif berbeda.

2. Kerangka Sampel

Kerangka pengambilan sampel Sakernas memperhitungkan stratifikasi lapangan usaha blok sensus berdasar SP 2010 di setiap kabupaten/kota. Hal ini menunjukkan bahwa Sakernas dirancang khusus untuk mengestimasi indikator ketenagakerjaan, berbeda dengan dasar kerangka sampel yang digunakan dalam survei/sensus lain yang juga mengumpulkan data ketenagakerjaan, seperti SP, Supas maupun Susenas.

3. Penimbang/Faktor Pengali

Data ketenagakerjaan hasil Sakernas Agustus 2020 menggunakan penimbang hasil proyeksi penduduk Survei Penduduk Antar Sensus (SUPAS) 2015 .

4. Kualitas Petugas Lapangan

Petugas lapangan Sakernas tidak lagi dalam bentuk tim, melainkan terdiri dari a). Pengawas dan b) Pencacah. Pengawas adalah organik BPS Kab/Kota atau Provinsi (diutamakan lulusan DIII ke atas). Sedangkan pencacah adalah pegawai organik BPS Kab/Kota maupun non organik (mitra) BPS yang ditunjuk dan berpendidikan minimal SLTA (diutamakan DIII ke atas) .

5. Perencanaan Kuesioner

Cara menyusun pertanyaan mengenai ketenagakerjaan dalam kuesioner dapat berpengaruh terhadap hasil survei maupun sensus. Ini meliputi bentuk kalimat/pertanyaan yang tertulis, urutan pertanyaan, pemilihan kata-kata yang tepat dalam pertanyaan, dan banyaknya pertanyaan maupun jenis keterangan yang ditanyakan. Dalam Sakernas, telah diusahakan bentuknya ringkas/ sederhana, mudah dimengerti serta pertanyaan pokoknya tidak berubah-ubah.

6. Waktu Pelaksanaan/Pencacahan

Waktu pelaksanaan lapangan antara Sakernas, Susenas, SP, dan Supas berbeda. Hal tersebut dapat menyebabkan perbedaan hasil yang diperoleh karena pengaruh musimannya.

EXPLANATORY NOTES

I. INTRODUCTION

Information about employment is one of the important information for development in Jawa Barat. The routine collection of various employment variables are mainly conducted through the National Labor Force Survey (NLFS/Sakernas). The other sources of labor force data are from among others National Socio-Economic Survey, Population Census, and Intercensal Population Survey. The concepts and definitions used for the Labor force data are similar for all surveys and censuses since 1976, except for the unemployment rate and employment status, which have been extended since 2001.

The National Labor Force Survey aims to meet three main objectives. These objectives are designed to obtain the characteristics of:

- i. Employment.*
- ii. Unemployment and underemployment.*
- iii. Working age population not in the labor force who are attending schools, doing housekeeping or others activities, others excluding personal activity.*

The main questionnaire of NLFS August 2020 is SAK20-AK, which is designed to collect information of the economically active and not economically active population. Especially in August 2020, the Sakernas questionnaire was added with questions related to the impact of Covid-19 on employment .

*This publication provides industrial classification into 17 categories. **The seventeen (17) categories are:** A. Agriculture, forestry, and fishing; B. Mining and quarrying; C. Manufacturing; D. Electricity and gas; E. Water supply, sewerage, waste management, remediation activities; F. Construction; G. Wholesale and retail trade, repair of motor vehicles and motorcycles; H. Transportation and storage; I. Accommodation and food service activities; J. Information and communication; K. Financial and insurance activities; L. Real estate activities; M,N. Business activities; O. Public administration and defence, compulsory social security; P. Education; Q. Human health and social work activities; R,S,T,U. Other services activities*

Regarding the classification used there are two important points should be considered by data user in this publication, namely:

- 1. Industrial classification applied in Sakernas of August 2020 is based on Indonesian Standard Industrial Classification (KBLI) 2015 (ISIC rev 4, 2008).*
- 2. Occupation classification applied in the NLFS in of August 2020 is referred to Indonesian Classification of Occupational (KBJI) 2014 which based on ISCO 2008. For this publication, the code has been converted to one digit code of Klasifikasi Jenis Pekerjaan Indonesia (1982), which is based on ISCO 1968.*
- 3. Since Sakernas August 2020, the estimation of the indicators uses the weight of the population projections from the Intercensal Population Survey (SUPAS 2015). To maintain comparability, the presentation of the data series (2018-2020) uses a weighting of the 2015 SUPAS population projection .*

II. INFORMATION COLLECTED

The main information collected in The National Labor Force Survey are data on individual household members covering persons aged 5 years and older. However tabulated data covers for household members aged 15 years and older.

Data on individual household members consist of:

- 1) Member identification: name, relation to the head of household, sex, age, marital status and educational attainment. Activities during last week: working (at least an hour a week), temporarily not working, looking for work/established a new business/firm, attending school, doing housekeeping and others (retired, incapacitated, etc).*
- 2) For those who were working and temporarily absent from work but having jobs (such as: on leave); they are asked for main total working day, total number of working hours, industry, occupation, employment status, and total wage/salary in a month (for certain status of employment).*

- 3) *For those who were looking for job and established a new business/firm; they are asked for the main reason for looking a job/ established a new business/firm, type of effort to find out a job/established a new business/firm, the duration of looking for job and established a new business/firm.*

III. CONCEPT AND DEFINITIONS

The Labor force concepts used in the NLFS are the same as those recommended by the International Labor Organization (ILO), which divides the population into two components: a working age group and a non-working age group. The working age population is in turn classified into two major categories according to their current activities: those in the labor force and those not in the labor force.

More specifically, definitions are as follows:

- 1. Working Age Population:** *persons of 15 years old and over.*
- 2. Labor force:** *persons of 15 years old and over who in the previous week were working, temporarily absent from work but having jobs, or those who did not have work and were looking for work or in the process of establishing new bussiness.*
- 3. Not in Labor Force:** *persons aged 15 years old and over, but not classified in the labor force, and are still attending school, house-keeping, or carrying out other activities other than personal activities.*
- 4. Working:** *an activity done by a person who worked for pay or assisted others in obtaining pay or profit for the duration at least one hour during the survey week. Include an unpaid worker who helped conduct an economic activities/business.*
- 5. Temporarily absent from work, but having job:** *an activity done by a person who had a job, but was temporarily absent from work for some reasons during the survey week, i.e: sick, on leave, waiting for harvest seaseon, on strike, etc.*

Examples :

- a. *Employee, government employee/private employee who had not been working for reasons such as on leave, sick, on strike, damage machine/equipments, etc.*
- b. *Farmers who had not cultivated their field because of illness, waiting for the next harvest season or waiting for the rainy season to cultivate their field.*
- c. *Professional worker who had not been working because of illness, waiting for the next job/order, etc. Such as puppeteer, barber, masseur, medicine man, singer, etc.*

6. Unemployment, which consists of :

- a. *Person without work but looking for work.*
- b. *Person without work but in the process of establishing new bussiness.*
- c. *Person without work who are not looking for work, because they do not expect to find work.*
- d. *Person who have made arrangements to start work on a date subsequent to the reference period (future starts).*

◆ **Looking for work:** *who is actively looking for work, such as:*

- a. *Those who never work and looking for a work.*
- b. *Those who had work, but resigned or dismissed from her/his work because of some reasons and trying for looking a work.*
- c. *Those who work or have a job, but still trying to looking for another job because of some reasons.*

- ◆ *This activity is not limited to the week before the survey enumeration, but also includes those who have applied for a job more than a week ago provided that a week ago still expect the job.*
- ◆ *In the process of establishing new business: he/she who is in the process of establishing new business at his/her own risk with or without paid or unpaid worker. Included in this category is if they are doing or already done real effort such as: collecting capitals, preparing equipments, looking for business location, applying for business permission letter.*

Explanation:

The efforts mentioned above is not limited to activities that were initiated only a week ago, but it could have been done before, as long as a week ago was still doing such activities.

7. TPT (Unemployment Rate) *is percentage of unemployment to the number of labor force.*

8. Less than Normal Working Hours: *is a person who worked under the normal working hours (less than 35 hours a week). It consist of underemployment and part time workers.*

- ◆ **Underemployment:** *is a person who worked under the normal working hours (less than 35 hours a week), and is still looking for a job or available for work (it's called involuntary underemployment).*
- ◆ **Part time workers:** *is a person who worked under the normal working hours (less than 35 hours a week), but is not looking for a job or unavailable for work (it's called voluntary underemployment).*

9. **Attending School:** persons who were regularly attending a formal school (excluding students who were on school holidays).
10. **Housekeeping:** persons who were engaged in household duties in their own home, or persons who helped in managing household chores without payment, e.g. housewives and their children who are doing household work. However, an activity undertaken by a servant is considered as "work".
11. **Others:** persons performing activities other than the ones mentioned above, such as retirees, those disabled, recipients of private allowance and others.
12. **Educational attainment:** the highest educational level completed by a person, verified with the receipt of a diploma or a letter of completion/certificate.
13. **Total working hours:** in a week refer to total hours used by an employee to do his/her job during a calendar week (excluding the time used for other activities which are not classified as "work").
14. **Industry:** refers to the activity of the place of work/company/office in which a person is employed.
15. **Occupation:** refer to the type of work carried out by a particular respondent.
16. **Net Wage/Salary :** a net wage/salary normally collected for a periode of 1 month from an enterprise/company/employer. This net wage/salary is after deduction of compulsory contribution, income tax etc by enterprise/company/employer.

17. Employment status : the status of a person at the place where he/she works. There are seven different categories:

- a. **Own-account workers** : a person who works at her/his own risk without assisted by paid per mount worker or unpaid worker include technical job or skill job.
- b. **Employer assisted by temporary workers/unpaid worker** : a person who works at her/his own risk and assisted by temporary worker/unpaid worker.
- c. **Employer assisted by permanent worker/paid worker** : a person who does his/her business at her/his own risk at least one asisted by paid permanent worker.
- d. **Employee**: a person who work permanently for other people or institution/office/company and gains some money/cash or goods as wage/salary. Labor who have no permanent employer is not categorized as a laborer/worker/employee but casual worker. A laborers in general is considered to have a permanent employer if he has the same employer during the past month, particularly for building construction sector is 1 months. If the employer is an institution, more than 1 (one) employer is allowed.
- e. **Casual employee in agriculture**: is a person who does not work permanently for other people/employer/ institution (more than 1 employer during the last 1 month) in agricultural sector either home industry or not home industry based on remuneration paid with money or goods, and based on daily or contact payment system. Agricultural industry covers food-based agricultural, plantation, forestry, livestock, fishery, hunting, including agricultural services.

f. Casual employee not in agriculture: a person who does not work permanently for other people/employer/ institution (more than 1 employer during then past 1 month) in non agricultural sector and gets money or goods as wage/salary either based on daily or contract payment system. Those sectors include non agricultural sector: mining, manufactures, electricity, gas and water, construction, trade, transportation, storage, and communication, financing, insurance, real estate, and business services, community, social, and personal services.

g. Unpaid worker: is a person who works for other people without pay in cash or goods.

Those unpaid workers could be:

1. Family member who works for another person in their family i.e: wife or child who help their husband or father work in field and unpaid.
2. Not a family member who works for another person but still having family relations, such as those who help their family relatives to sell in a minimarket and unpaid.
3. Other persons outside of family members nor family relatives who work for another person, such as a person who weaves hats for their neighbours home industry and unpaid.

IV. DETERMINATION FACTOR

It is suggested for data user to underpin into a high consideration some factors in term of interpreting and analysing labor data. The variety factors are included below:

1. Purpose of Survey

Sakernas in a such kind of specific design survey which is aimed for labor data collection. On the other hand, it is different compared with SP (Population Census) and Supas (Intercensal Population Census) which have a specific purpose to collect a demographic characteristic in general. As consequent, the SP and Supas data collection would have much more variety of variables than Sakernas. The variables can be gathered, such as: education, migration, family planning and labor. In addition to that, in the Susenas (Social and Economic Survey) is compound by many characteristics variables in social and economic characteristics, for instance: consumption, labor, health and household variables. The complexity variables and dissimilar survey function to the four of surveys design will give much contribution toward each labor data quality.

2. Sampling Frame

Sakernas sampling frame takes into account the industrial classification based stratification of SP 2010 census block in each district/regency. This sampling method indicates that Sakernas is specifically designed to estimate employment indicators, differ from the sample frame base used in other surveys/cencuses that also collect employment data, such as SP, Supas and Susenas.

3. Inflation Factor/Weighting

Inflation factor used to estimate labor force data in Sakernas is derived from This publication uses a weighting of the population projection results from the 2015 Intercensal Population Survey (SUPAS).

4. Enumerator/Surveyor Quality

Field officer in Sakernas consist of supervisor and enumerator. Supervisor is BPS staff on regency/municipality office (Diploma III graduates preferred). The enumerator/surveyor is also BPS staff on regency office or nonstaff with Senior High School degree (Diploma III graduates preferred).

5. Questionnaire Plan

The way of structuring and wording questionnaire on labor characteristics will strongly affect to the quality of census and survey data attainment. The structure and word of questionnaire plan covers producing correct sentences without ambiguous meaning, choosing appropriate word and order in the questions, and the number of variables and questions will be asked to respondent. In the Sakernas, the questionnaire has been designed in a simple and concise way. The respondent is expected to understand and easily catch the aim of questions in the survey and avoid memory lapse and uninterested response during interview data collection.

6. Time Reference of Survey

The field work time of the above surveys/censuses (Sakernas, Susenas, SUPAS and SP) is different. The different time of implementation of those surveys lead to different level of labor force data because the seasonal effect during field enumeration have great effect.

RINGKASAN EKSEKUTIF

Jumlah penduduk usia kerja di Jawa Barat pada Agustus 2020 diperkirakan sebanyak 37,51 juta orang, bertambah 0,59 juta orang (1,60 persen) dibandingkan penduduk usia kerja pada Agustus tahun sebelumnya.

Jumlah angkatan kerja di Jawa Barat pada Agustus 2020 mencapai 24,21 juta orang, naik sekitar 0,21 juta orang (0,89 persen) dibanding Agustus 2019 sebesar (23,99 juta orang).

Jumlah penduduk yang bekerja pada Agustus 2020 sebesar 21,68 juta orang, berkurang sekitar 0,38 juta orang (1,76 persen) jika dibandingkan dengan keadaan Agustus 2019 (22,06 juta orang).

Jumlah pengangguran terbuka pada Agustus 2020 mencapai 2,53 juta orang, bertambah sekitar 0,60 juta orang jika dibandingkan keadaan Agustus 2019 (1,93 juta orang).

Tingkat Pengangguran Terbuka (TPT) di Jawa Barat pada Agustus 2020 mencapai 10,46 persen, mengalami kenaikan sebesar 2,42 persen poin dibanding TPT Agustus 2019 (8,04 persen) Peningkatan TPT yang cukup signifikan merupakan salah satu dampak pandemi Covid-19 terhadap ketenagakerjaan di Jawa Barat.

Pada Agustus 2020, Tingkat Pengangguran Terbuka (TPT) tertinggi terjadi di Kabupaten Bogor, yaitu 14,29 persen, sedangkan TPT terendah terjadi di Kabupaten Pangandaran sebesar 5,08 persen.

Perdagangan besar, eceran serta reparasi mobil dan sepeda motor merupakan lapangan usaha yang paling banyak menyerap tenaga kerja sebesar 4,98 juta orang (22,95 persen) pekerja, sementara lapangan usaha Pengadaan Listrik dan Gas paling sedikit menyerap tenaga kerja, yaitu sebesar 50 ribu orang (0,23 persen) pekerja.

EXECUTIVE SUMMARY

Working age population in Jawa Barat in August 2020 estimated at 37,51 million people, increased by 0,59 million people (1,60 percent) compared to August the previous year.

The number of economically active population in August 2020 reached 24.21 million people, increased by 0.21 million people (0.89 percent) compared to the condition in August 2019 (23.99 million people).

The total number of working people in August 2020 was 21.67 million people, decreased by 0.39 million people (1.76 percent) compared to the condition in August 2019 (22.06 million people).

The total number of unemployment in August 2020 reached 2.53 million people, increased by 0.60 million people compared to the condition in August 2019 (1.93 million people).

Jawa Barat's unemployment rate in August 2020 reached 10.46 percent, increased by 2.42 percent points compared to the condition in August 2019 (8.04 percent). The significant increase in unemployment rate is one of the impacts of the Covid-19 pandemic on employment in Jawa Barat.

In August 2020, the highest unemployment rate was in Kabupaten Bogor, reaching 14.29 percent, meanwhile the lowest was in Kabupaten Pangandaran, at 5.08 percent.

Wholesale and retail trade, repair of motor vehicles and motorcycles absorbed the most of labor force, 4.98 million people of workers (22.95 percent), meanwhile the Electricity and Gas Procurement business absorbed the least of labor force, which is only 50 thousand people (0.23 percent).

GRAFIK / *GRAPH*

<https://jurnal.uns-go.id>

Struktur Angkatan Kerja Jawa Barat (Juta Orang) Agustus 2018 – Agustus 2020

Jawa Barat Labor Force Structure (Million People) August 2018 – August 2020

Jumlah Angkatan Kerja/ Total of Economically Active

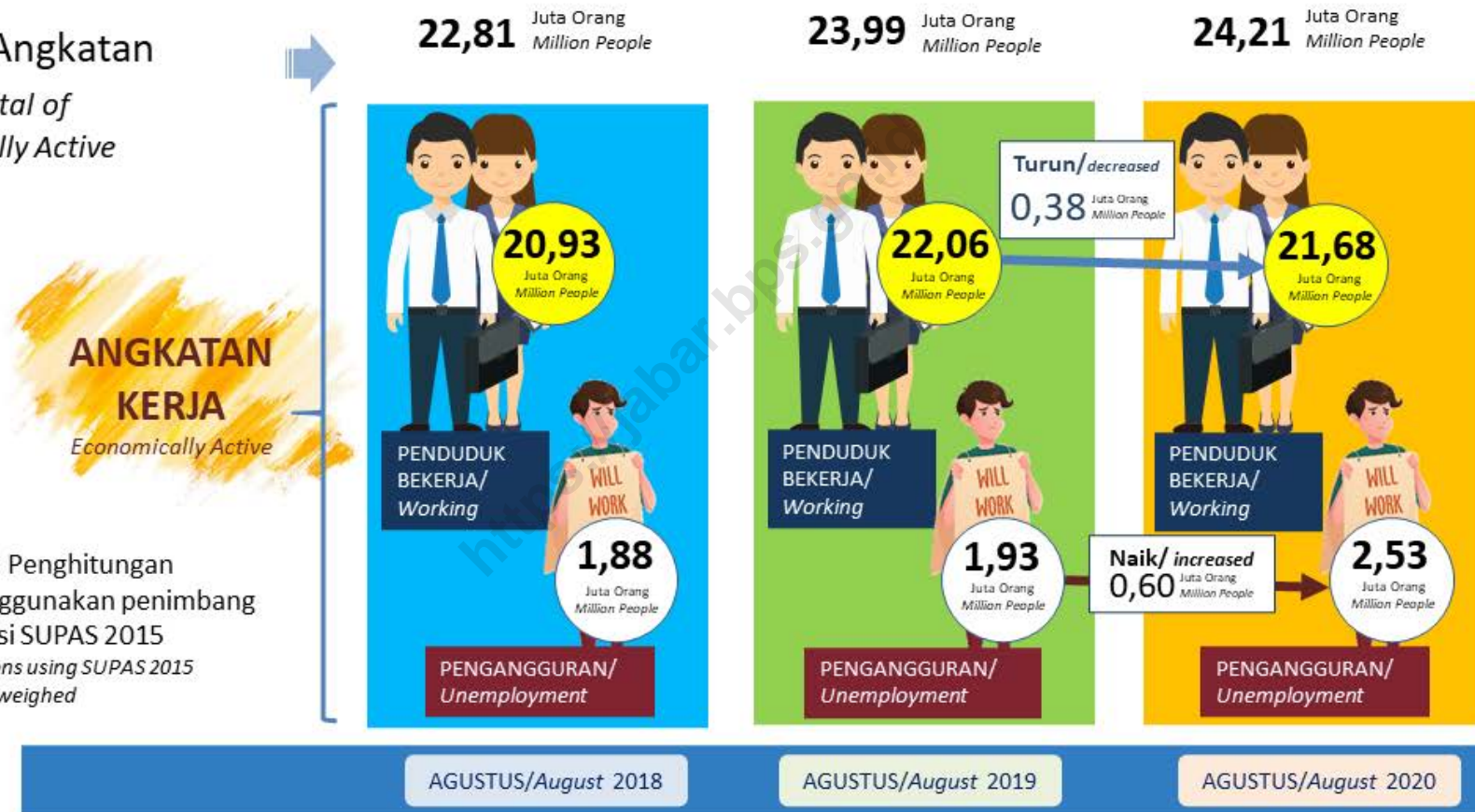

Keterangan : Penghitungan dengan menggunakan penimbang hasil proyeksi SUPAS 2015
 Note: Calculations using SUPAS 2015 projections are weighed

Agustus 2020, dari 24,21 juta angkatan kerja sekitar 2,53 juta orang diantaranya masih dalam posisi menganggur (belum tertampung oleh pasar kerja)

August 2020, of the 24.21 million laborforce, around 2.53 million people are still in an unemployed position (not yet accommodated by the labor market)

Agustus 2020

Jumlah Penduduk Bekerja: **21,68 Juta Orang**
August 2020, Number of Working Population: **21.68 Million People**

Struktur Lapangan Pekerjaan Utama
Main Employment Structure

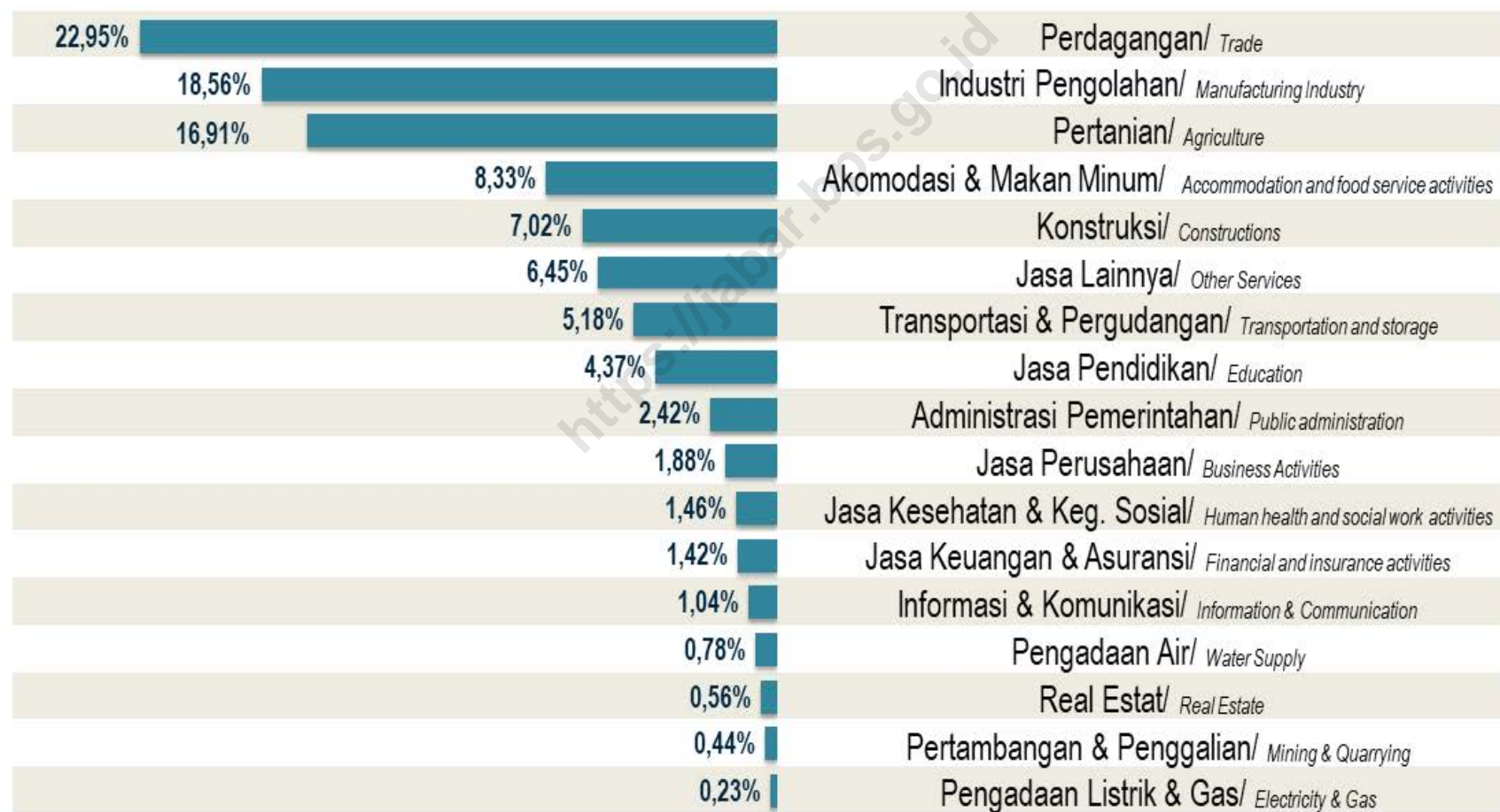

<https://labor.kps.go.id>

TABEL-TABEL/TABLES
KEADAAN KETENAGAKERJAAN / LABOR FORCE SITUATION

Tabel A. Perkembangan Penduduk Jawa Barat Berumur 15 Tahun ke Atas Menurut Jenis Kegiatan Selama Seminggu yang Lalu
Trend of Jawa Barat Population 15 Years of Age and Over by Type of Activity During the Previous Week
(Agustus/August 2018-2020)

Jenis Kegiatan / <i>Type of Activity</i>	Tahun / <i>Years</i>		
	2018	2019	2020
	(2)	(3)	(4)
Perkotaan+Perdesaan / <i>Urban+Rural</i>			Laki-laki+Perempuan / <i>Male+Female</i>
(1)	(2)	(3)	(4)
Penduduk Berumur 15 Tahun ke Atas/ <i>Population 15 Years of age and Over</i>	36.302.831	36.920.329	37.512.832
Angkatan Kerja/ <i>Economically Active</i>	22.814.361	23.993.348	24.207.930
Bekerja/ <i>Working</i>	20.936.930	22.063.833	21.674.854
Pengangguran Terbuka/ <i>Unemployment</i>	1.877.431	1.929.515	2.533.076
Bukan Angkatan Kerja/ <i>Not Economically Active</i>	13.488.470	12.926.981	13.304.902
TPAK (Tingkat Partisipasi Angkatan Kerja)/ <i>Labor Force Participation Rate (%)</i>	62,84	64,99	64,53
TPT (Tingkat Pengangguran Terbuka)/ <i>Unemployment Rate (%)</i>	8,23	8,04	10,46

Tabel B. Perkembangan Penduduk Jawa Barat Berumur 15 Tahun ke Atas yang Termasuk Angkatan Kerja Menurut Kabupaten/Kota
Trend of Jawa Barat Population 15 Years of Age and Over Who are in Labor Force by Regency/Municipality
(Agustus/August 2018-2020)

Perkotaan+Perdesaan/Urban+Rural

Laki-laki+Perempuan/Male+Female

Kabupaten/Kota Regency/Municipality	Tahun / Years								
	2018			2019			2020		
	Bekerja / Working	Pengangguran Terbuka / Unemployment	TPT / Unemployment Rate (%)	Bekerja / Working	Pengangguran Terbuka / Unemployment	TPT / Unemployment Rate (%)	Bekerja / Working	Pengangguran Terbuka / Unemployment	TPT / Unemployment Rate (%)
(1)	(2)	(3)	(4)	(5)	(6)	(7)	(8)	(9)	(10)
Kabupaten Bogor	2.364.831	257.686	9,83	2.539.196	254.645	9,11	2.342.939	390.731	14,29
Kabupaten Sukabumi	1.052.564	89.503	7,84	1.061.319	92.880	8,05	1.036.735	110.098	9,60
Kabupaten Cianjur	904.671	103.043	10,23	1.007.775	109.574	9,81	1.054.579	131.016	11,05
Kabupaten Bandung	1.569.936	83.860	5,07	1.678.121	97.942	5,51	1.569.974	147.402	8,58
Kabupaten Garut	1.030.909	79.087	7,12	1.084.901	86.093	7,35	1.052.573	103.607	8,96
Kabupaten Tasikmalaya	791.784	58.860	6,92	836.402	56.299	6,31	877.416	67.290	7,12
Kabupaten Ciamis	591.270	28.766	4,64	601.243	32.702	5,16	640.767	38.425	5,66
Kabupaten Kuningan	437.968	43.839	9,10	460.227	49.304	9,68	463.164	58.513	11,22
Kabupaten Cirebon	897.849	106.883	10,64	961.983	111.064	10,35	938.217	122.145	11,52
Kabupaten Majalengka	581.773	30.619	5,00	612.010	27.985	4,37	625.576	38.798	5,84
Kabupaten Sumedang	518.100	42.260	7,54	539.658	44.989	7,70	574.606	63.062	9,89
Kabupaten Indramayu	786.455	72.668	8,46	830.672	75.643	8,35	854.045	86.661	9,21
Kabupaten Subang	710.617	67.769	8,71	755.892	71.822	8,68	746.284	78.183	9,48
Kabupaten Purwakarta	394.932	43.583	9,94	405.052	43.683	9,73	384.543	47.885	11,07
Kabupaten Karawang	1.032.660	103.641	9,12	1.018.087	109.111	9,68	1.028.735	133.898	11,52
Kabupaten Bekasi	1.470.550	158.747	9,74	1.612.313	159.396	9,00	1.628.231	212.435	11,54
Kabupaten Bandung Barat	683.707	63.909	8,55	701.917	63.034	8,24	656.087	91.557	12,25
Kabupaten Pangandaran	234.550	8.743	3,59	226.853	10.729	4,52	233.143	12.476	5,08
Kota Bogor	469.069	50.624	9,74	482.921	48.676	9,16	449.120	65.203	12,68
Kota Sukabumi	133.698	12.532	8,57	141.762	13.145	8,49	122.662	16.995	12,17
Kota Bandung	1.133.542	99.205	8,05	1.217.862	108.508	8,18	1.167.849	147.081	11,19
Kota Cirebon	148.378	14.806	9,07	138.598	13.781	9,04	139.334	17.166	10,97
Kota Bekasi	1.319.308	132.701	9,14	1.372.345	124.143	8,30	1.348.530	161.311	10,68
Kota Depok	1.023.848	73.104	6,66	1.104.720	72.002	6,12	1.077.600	118.032	9,87
Kota Cimahi	272.379	23.696	8,00	269.978	23.771	8,09	254.699	39.055	13,30
Kota Tasikmalaya	294.478	21.783	6,89	310.555	22.594	6,78	315.844	27.441	7,99
Kota Banjar	87.104	5.514	5,95	91.471	6.000	6,16	91.602	6.610	6,73
Jawa Barat	20.936.930	1.877.431	8,23	22.063.833	1.929.515	8,04	21.674.854	2.533.076	10,46

Tabel 01.1.
Table 01.1

Penduduk Jawa Barat Berumur 15 Tahun ke Atas Menurut Kelompok Umur dan Jenis Kegiatan Selama Seminggu yang Lalu
Jawa Barat Population 15 Years of Age and Over by Age Groups and Type of Activity During the Previous Week
(Agustus / August 2020)

Perkotaan+Perdesaan/Urban+Rural

Laki-laki+Perempuan/Male+Female

Kelompok Umur/ Age Group	Angkatan Kerja/ Economically Active					Bukan Angkatan Kerja/ Not Economically Active					% Bekerja thd Angkatan Kerja/ % Working to economically Active	Tingkat Pengangguran Terbuka (TPT)/ Employment Rate (%)	% Angkatan Kerja thd Penduduk Usia Kerja/ % Economically Active to Working Age Population
	Bekerja/ Working	Pengangguran Terbuka/Unemployment *)			Jumlah Kerja/ Total Economically Active	Sekolah/ Attending School	Mengurus Rumah Tangga/House Keeping	Lainnya/ Others	Jumlah/ Total	Jumlah/ Total			
		Pernah Bekerja/ Ever Worked	Tdk Pernah Bekerja/ Never Worked	Jumlah/ Total									
(1)	(2)	(3)	(4)	(5)	(6)	(7)	(8)	(9)	(10)	(11)	(12)	(13)	(14)
15 - 19	717.543	100.002	348.278	448.280	1.165.823	2.431.639	326.370	283.332	3.041.341	4.207.164	61,55	38,45	27,71
20 - 24	2.145.269	422.340	299.177	721.517	2.866.786	417.340	698.465	213.788	1.329.593	4.196.379	74,83	25,17	68,32
25 - 29	2.530.980	293.200	120.784	413.984	2.944.964	19.033	1.045.621	127.336	1.191.990	4.136.954	85,94	14,06	71,19
30 - 34	2.659.812	179.530	54.857	234.387	2.894.199	-	1.043.537	70.638	1.114.175	4.008.374	91,90	8,10	72,20
35 - 39	2.693.017	125.082	37.920	163.002	2.856.019	-	946.922	65.209	1.012.131	3.868.150	94,29	5,71	73,83
40 - 44	2.560.279	127.179	42.987	170.166	2.730.445	-	809.701	36.323	846.024	3.576.469	93,77	6,23	76,34
45 - 49	2.394.080	108.294	34.518	142.812	2.536.892	-	714.300	46.857	761.157	3.298.049	94,37	5,63	76,92
50 - 54	2.060.128	80.530	34.371	114.901	2.175.029	-	606.489	74.282	680.771	2.855.800	94,72	5,28	76,16
55 - 59	1.545.181	60.548	23.574	84.122	1.629.303	-	600.302	116.982	717.284	2.346.587	94,84	5,16	69,43
60+	2.368.565	34.729	5.176	39.905	2.408.470	174	1.728.604	881.658	2.610.436	5.018.906	98,34	1,66	47,99
Jawa Barat	21.674.854	1.531.434	1.001.642	2.533.076	24.207.930	2.868.186	8.520.311	1.916.405	13.304.902	37.512.832	89,54	10,46	64,53

Catatan/Note :

- *)
1. Mencari Pekerjaan / Looking for Work
 2. Mempersiapkan Usaha / Establishing a New Business/Firm
 3. Merasa Tidak Mungkin Mendapat Pekerjaan / Hopeless of Job
 4. Sudah Punya Pekerjaan Tetapi Belum Mulai Bekerja / Have a Job in Future Start

Tabel 01.2.
Table 01.2.

Penduduk Jawa Barat Berumur 15 Tahun ke Atas Menurut Kelompok Umur dan Jenis Kegiatan Selama Seminggu yang Lalu
Jawa Barat Population 15 Years of Age and Over by Age Groups and Type of Activity During the Previous Week
(Agustus / August 2020)

Perkotaan/Urban											Laki-laki+Perempuan/Male+Female		
Kelompok Umur/ Age Group	Angkatan Kerja/ Economically Active				Bukan Angkatan Kerja/ Not Economically Active					Jumlah/ Total	% Bekerja thd Angkatan Kerja/ % Working to economically Active	Tingkat Pengangguran Terbuka (TPT)/ Employment Rate (%)	% Angkatan Kerja thd Penduduk Usia Kerja/ % Economically Active to Working Age Population
	Bekerja/ Working	Pengangguran Terbuka/Unemployment *)		Jumlah/ Total	Jumlah Angkatan Kerja/ Total Economically Active	Sekolah/ Attending School	Mengurus Rumah Tangga/ House Keeping	Lainnya/ Others	Jumlah/ Total				
		Pernah Bekerja/ Ever Worked	Tdk Pernah Bekerja/ Never Worked										
(1)	(2)	(3)	(4)	(5)	(6)	(7)	(8)	(9)	(10)	(11)	(12)	(13)	(14)
15 - 19	551.353	81.798	261.668	343.466	894.819	1.964.694	226.775	204.786	2.396.255	3.291.074	61,62	38,38	27,19
20 - 24	1.730.044	342.810	238.903	581.713	2.311.757	379.308	503.890	166.750	1.049.948	3.361.705	74,84	25,16	68,77
25 - 29	2.031.690	239.855	102.594	342.449	2.374.139	17.971	814.107	101.153	933.231	3.307.370	85,58	14,42	71,78
30 - 34	2.117.833	154.952	45.312	200.264	2.318.097	-	818.480	62.857	881.337	3.199.434	91,36	8,64	72,45
35 - 39	2.112.389	98.260	31.350	129.610	2.241.999	-	746.208	52.387	798.595	3.040.594	94,22	5,78	73,74
40 - 44	1.962.506	110.771	33.094	143.865	2.106.371	-	639.138	30.547	669.685	2.776.056	93,17	6,83	75,88
45 - 49	1.795.837	90.002	24.569	114.571	1.910.408	-	567.148	39.872	607.020	2.517.428	94,00	6,00	75,89
50 - 54	1.518.207	68.390	27.502	95.892	1.614.099	-	484.042	62.137	546.179	2.160.278	94,06	5,94	74,72
55 - 59	1.099.680	50.905	19.487	70.392	1.170.072	-	484.829	100.833	585.662	1.755.734	93,98	6,02	66,64
60+	1.575.521	28.118	3.669	31.787	1.607.308	-	1.310.903	704.665	2.015.568	3.622.876	98,02	1,98	44,37
Jawa Barat	16.495.060	1.265.861	788.148	2.054.009	18.549.069	2.361.973	6.595.520	1.525.987	10.483.480	29.032.549	88,93	11,07	63,89

Catatan/Note :

- *)
1. Mencari Pekerjaan / Looking for Work
 2. Mempersiapkan Usaha / Establishing a New Business/Firm
 3. Merasa Tidak Mungkin Mendapat Pekerjaan / Hopeless of Job
 4. Sudah Punya Pekerjaan Tetapi Belum Mulai Bekerja / Have a Job in Future Start

Tabel 01.3.
Table 01.3.

Penduduk Jawa Barat Berumur 15 Tahun ke Atas Menurut Kelompok Umur dan Jenis Kegiatan Selama Seminggu yang Lalu
Jawa Barat Population 15 Years of Age and Over by Age Groups and Type of Activity During the Previous Week
(Agustus / August 2020)

Perdesaan/Rural														Laki-laki+Perempuan/Male+Female	
Kelompok Umur/ Age Group	Angkatan Kerja/ Economically Active					Bukan Angkatan Kerja/ Not Economically Active					Jumlah/ Total	% Bekerja thd Angkatan Kerja/ % Working to economically Active	Tingkat Pengangguran Terbuka (TPT)/ Employment Rate (%)	% Angkatan Kerja thd Penduduk Usia Kerja/ % Economically Active to Working Age Population	
	Bekerja/ Working	Pengangguran Terbuka/Unemployment *)			Jumlah Angkatan Kerja/ Total Economically Active	Sekolah/ Attending School	Mengurus Rumah Tangga/ House Keeping	Lainnya/ Others	Jumlah/ Total						
		Pernah Bekerja/ Ever Worked	Tdk Pernah Bekerja/ Never Worked	Jumlah/ Total											
(1)	(2)	(3)	(4)	(5)	(6)	(7)	(8)	(9)	(10)	(11)	(12)	(13)	(14)		
15 - 19	166.190	18.204	86.610	104.814	271.004	466.945	99.595	78.546	645.086	916.090	61,32	38,68	29,58		
20 - 24	415.225	79.530	60.274	139.804	555.029	38.032	194.575	47.038	279.645	834.674	74,81	25,19	66,50		
25 - 29	499.290	53.345	18.190	71.535	570.825	1.062	231.514	26.183	258.759	829.584	87,47	12,53	68,81		
30 - 34	541.979	24.578	9.545	34.123	576.102	-	225.057	7.781	232.838	808.940	94,08	5,92	71,22		
35 - 39	580.628	26.822	6.570	33.392	614.020	-	200.714	12.822	213.536	827.556	94,56	5,44	74,20		
40 - 44	597.773	16.408	9.893	26.301	624.074	-	170.563	5.776	176.339	800.413	95,79	4,21	77,97		
45 - 49	598.243	18.292	9.949	28.241	626.484	-	147.152	6.985	154.137	780.621	95,49	4,51	80,25		
50 - 54	541.921	12.140	6.869	19.009	560.930	-	122.447	12.145	134.592	695.522	96,61	3,39	80,65		
55 - 59	445.501	9.643	4.087	13.730	459.231	-	115.473	16.149	131.622	590.853	97,01	2,99	77,72		
60+	793.044	6.611	1.507	8.118	801.162	174	417.701	176.993	594.868	1.396.030	98,99	1,01	57,39		
Jawa Barat	5.179.794	265.573	213.494	479.067	5.658.861	506.213	1.924.791	390.418	2.821.422	8.480.283	91,53	8,47	66,73		

Catatan/Note :

- *)
1. Mencari Pekerjaan / Looking for Work
 2. Mempersiapkan Usaha / Establishing a New Business/Firm
 3. Merasa Tidak Mungkin Mendapat Pekerjaan / Hopeless of Job
 4. Sudah Punya Pekerjaan Tetapi Belum Mulai Bekerja / Have a Job in Future Start

Tabel 01.4.
Table 01.4.

Penduduk Jawa Barat Berumur 15 Tahun ke Atas Menurut Kelompok Umur dan Jenis Kegiatan Selama Seminggu yang Lalu
Jawa Barat Population 15 Years of Age and Over by Age Groups and Type of Activity During the Previous Week
(Agustus / August 2020)

Perkotaan+Perdesaan/Urban+Rural

Laki-laki/Male

Kelompok Umur/ Age Group	Angkatan Kerja/ Economically Active				Bukan Angkatan Kerja/ Not Economically Active					Jumlah/ Total	% Bekerja thd Angkatan Kerja/ % Working to economically Active	Tingkat Pengangguran Terbuka (TPT)/ Employment Rate (%)	% Angkatan Kerja thd Penduduk Usia Kerja/ % Economically Active to Working Age Population
	Bekerja/ Working	Pengangguran Terbuka/Unemployment *)			Jumlah Angkatan Kerja/ Total Economically Active	Sekolah/ Attending School	Mengurus Rumah Tangga/ House Keeping	Lainnya/ Others	Jumlah/ Total				
		Pernah Bekerja/ Ever Worked	Tdk Pernah Bekerja/ Never Worked	Jumlah/ Total									
(1)	(2)	(3)	(4)	(5)	(6)	(7)	(8)	(9)	(10)	(11)	(12)	(13)	(14)
15 - 19	381.017	55.554	193.744	249.298	630.315	1.259.165	74.990	181.604	1.515.759	2.146.074	60,45	39,55	29,37
20 - 24	1.237.418	301.177	184.935	486.112	1.723.530	200.554	65.810	154.530	420.894	2.144.424	71,80	28,20	80,37
25 - 29	1.685.119	194.237	82.751	276.988	1.962.107	11.848	42.310	90.948	145.106	2.107.213	85,88	14,12	93,11
30 - 34	1.805.550	130.944	37.875	168.819	1.974.369	-	19.547	41.936	61.483	2.035.852	91,45	8,55	96,98
35 - 39	1.773.060	89.010	27.194	116.204	1.889.264	-	21.707	47.585	69.292	1.958.556	93,85	6,15	96,46
40 - 44	1.641.886	98.871	28.760	127.631	1.769.517	-	18.289	22.043	40.332	1.809.849	92,79	7,21	97,77
45 - 49	1.519.379	72.076	25.606	97.682	1.617.061	-	26.927	32.859	59.786	1.676.847	93,96	6,04	96,43
50 - 54	1.286.977	62.570	23.343	85.913	1.372.890	-	28.252	47.410	75.662	1.448.552	93,74	6,26	94,78
55 - 59	970.653	48.856	11.129	59.985	1.030.638	-	64.116	91.706	155.822	1.186.460	94,18	5,82	86,87
60+	1.528.634	23.358	1.480	24.838	1.553.472	-	312.863	573.361	886.224	2.439.696	98,40	1,60	63,67
Jawa Barat	13.829.693	1.076.653	616.817	1.693.470	15.523.163	1.471.567	674.811	1.283.982	3.430.360	18.953.523	89,09	10,91	81,90

Catatan/Note :

- *)
1. Mencari Pekerjaan / Looking for Work
 2. Mempersiapkan Usaha / Establishing a New Business/Firm
 3. Merasa Tidak Mungkin Mendapat Pekerjaan / Hopeless of Job
 4. Sudah Punya Pekerjaan Tetapi Belum Mulai Bekerja / Have a Job in Future Start

Tabel 01.5.
Table 01.5.

Penduduk Jawa Barat Berumur 15 Tahun ke Atas Menurut Kelompok Umur dan Jenis Kegiatan Selama Seminggu yang Lalu
Jawa Barat Population 15 Years of Age and Over by Age Groups and Type of Activity During the Previous Week
(Agustus / August 2020)

Perkotaan+Perdesaan/Urban+Rural													Perempuan/Female	
Kelompok Umur / Age Group	Angkatan Kerja/ Economically Active					Bukan Angkatan Kerja/ Not Economically Active					% Bekerja thd Angkatan Kerja/ % Working to economically Active	Tingkat Pengangguran Terbuka (TPT)/ Employment Rate (%)	% Angkatan Kerja thd Penduduk Usia Kerja/ % Economically Active to Working Age Population	
	Bekerja/ Working	Pengangguran Terbuka/Unemployment *)			Jumlah Angkatan Kerja/Total Economically Active	Sekolah/ Attending School	Mengurus Rumah Tangga/House Keeping	Lainnya/ Others	Jumlah/ Total	Jumlah/ Total				
		Pernah Bekerja/ Ever Worked	Tdk Pernah Bekerja/ Never Worked	Jumlah/ Total										
(1)	(2)	(3)	(4)	(5)	(6)	(7)	(8)	(9)	(10)	(11)	(12)	(13)	(14)	
15 - 19	336.526	44.448	154.534	198.982	535.508	1.172.474	251.380	101.728	1.525.582	2.061.090	62,84	37,16	25,98	
20 - 24	907.851	121.163	114.242	235.405	1.143.256	216.786	632.655	59.258	908.699	2.051.955	79,41	20,59	55,72	
25 - 29	845.861	98.963	38.033	136.996	982.857	7.185	1.003.311	36.388	1.046.884	2.029.741	86,06	13,94	48,42	
30 - 34	854.262	48.586	16.982	65.568	919.830	-	1.023.990	28.702	1.052.692	1.972.522	92,87	7,13	46,63	
35 - 39	919.957	36.072	10.726	46.798	966.755	-	925.215	17.624	942.839	1.909.594	95,16	4,84	50,63	
40 - 44	918.393	28.308	14.227	42.535	960.928	-	791.412	14.280	805.692	1.766.620	95,57	4,43	54,39	
45 - 49	874.701	36.218	8.912	45.130	919.831	-	687.373	13.998	701.371	1.621.202	95,09	4,91	56,74	
50 - 54	773.151	17.960	11.028	28.988	802.139	-	578.237	26.872	605.109	1.407.248	96,39	3,61	57,00	
55 - 59	574.528	11.692	12.445	24.137	598.665	-	536.186	25.276	561.462	1.160.127	95,97	4,03	51,60	
60+	839.931	11.371	3.696	15.067	854.998	174	1.415.741	308.297	1.724.212	2.579.210	98,24	1,76	33,15	
Jawa Barat	7.845.161	454.781	384.825	839.606	8.684.767	1.396.619	7.845.500	632.423	9.874.542	18.559.309	90,33	9,67	46,79	

Catatan/Note :

- *)
1. Mencari Pekerjaan / Looking for Work
 2. Mempersiapkan Usaha / Establishing a New Business/Firm
 3. Merasa Tidak Mungkin Mendapat Pekerjaan / Hopeless of Job
 4. Sudah Punya Pekerjaan Tetapi Belum Mulai Bekerja / Have a Job in Future Start

Tabel 02.1.
Table 02.1.

Penduduk Jawa Barat Berumur 15 Tahun Ke Atas Menurut Pendidikan Tertinggi yang Ditamatkan dan Jenis Kegiatan Selama Seminggu yang Lalu
Jawa Barat Population 15 years of Age and Over By Educational Attainment and The Type of Activity During the Previous Week
(Agustus / August 2020)

Perkotaan+Perdesaan/Urban+Rural

Laki-laki+Perempuan/Male+Female

Pendidikan Tertinggi Yang Ditamatkan/ Educational Attainment *)	Angkatan Kerja/ Economically Active				Bukan Angkatan Kerja/ Not Economically Active						% Bekerja Terhadap Angkatan Kerja/ % Working to economically Active	Tingkat Pengangguran Terbuka (TPT)/ Employment Rate (%)	% Angkatan Kerja thd Penduduk Usia Kerja/ % Economically Active to Working Age Population
	Bekerja/ Working	Pengangguran Terbuka/Unemployment **)			Jumlah Angkatan Kerja/Total Economically Active	Sekolah/ Attending School	Mengurus Rumah Tangga/ House Keeping	Lainnya/ Others	Jumlah/ Total	Jumlah/ Total			
		Pernah Bekerja/ Ever Worked	Tdk Pernah Bekerja/ Never Worked	Jumlah/ Total									
(1)	(2)	(3)	(4)	(5)	(6)	(7)	(8)	(9)	(10)	(11)	(12)	(13)	(14)
1	1.814.308	50.744	35.956	86.700	1.901.008	11.618	972.202	370.643	1.354.463	3.255.471	95,44	4,56	58,39
2	6.833.422	293.228	141.052	434.280	7.267.702	275.415	2.984.677	582.361	3.842.453	11.110.155	94,02	5,98	65,41
3	3.864.452	296.157	167.087	463.244	4.327.696	1.827.184	1.879.238	286.748	3.993.170	8.320.866	89,30	10,70	52,01
4	3.690.804	342.424	244.942	587.366	4.278.170	539.848	1.395.925	339.760	2.275.533	6.553.703	86,27	13,73	65,28
5	2.927.211	382.761	292.741	675.502	3.602.713	182.233	772.213	178.433	1.132.879	4.735.592	81,25	18,75	76,08
6	2.544.657	166.120	119.864	285.984	2.830.641	31.888	516.056	158.460	706.404	3.537.045	89,90	10,10	80,03
Jawa Barat	21.674.854	1.531.434	1.001.642	2.533.076	24.207.930	2.868.186	8.520.311	1.916.405	13.304.902	37.512.832	89,54	10,46	64,53

Catatan/Note:

- *) 1. Tidak/belum pernah sekolah/Tidak/belum Tamat SD / No Schooling/Not Yet Completed Primary School
 2. Sekolah Dasar/ Primary School
 3. Sekolah Menengah Pertama / Junior High School
 4. Sekolah Menengah Atas (Umum) / Senior High School (General)
 5. Sekolah Menengah Atas (Kejuruan) / Senior High School (Vocational)
 6. Diploma I/II/III/Akademi/Universitas / Diploma I/II/III/ Academy/University

**) Lihat Penjelasan Tabel 01 / Look at Note on Table 01

Tabel 02.2.
Table 02.2.

Penduduk Jawa Barat Berumur 15 Tahun Ke Atas Menurut Pendidikan Tertinggi yang Ditamatkan dan Jenis Kegiatan Selama Seminggu yang Lalu
Jawa Barat Population 15 years of Age and Over By Educational Attainment and The Type of Activity During the Previous Week
(Agustus / August 2020)

Perkotaan/Urban											Laki-laki+Perempuan/Male+Female		
Pendidikan Tertinggi Yang Ditamatkan/ Educational Attainment *)	Angkatan Kerja/ Economically Active				Bukan Angkatan Kerja/ Not Economically Active				% Bekerja Terhadap Angkatan Kerja/ % Working to economically Active	Jumlah/ Total	Tingkat Pengangguran Terbuka (TPT)/ Employment Rate (%)	% Angkatan Kerja thd Penduduk Usia Kerja/ % Economically Active to Working Age Population	
	Bekerja/ Working	Pengangguran Terbuka/Unemployment **)		Jumlah Angkatan Kerja/Total Economically Active	Sekolah/ Attending School	Mengurus Rumah Tangga/ House Keeping	Lainnya/ Others	Jumlah/ Total					
(1)	(2)	Pernah Bekerja/ Ever Worked	Tdk Pernah Bekerja/ Never Worked	Jumlah/ Total	(6)	(7)	(8)	(9)	(10)	(11)	(12)	(13)	(14)
1	1.203.137	37.686	26.796	64.482	1.267.619	8.500	667.032	270.795	946.327	2.213.946	94,91	5,09	57,26
2	4.277.236	206.548	97.044	303.592	4.580.828	207.177	2.069.078	436.132	2.712.387	7.293.215	93,37	6,63	62,81
3	2.949.934	232.647	110.254	342.901	3.292.835	1.458.778	1.446.005	210.783	3.115.566	6.408.401	89,59	10,41	51,38
4	3.175.892	293.660	200.522	494.182	3.670.074	494.224	1.231.122	299.661	2.025.007	5.695.081	86,53	13,47	64,44
5	2.587.521	337.160	243.509	580.669	3.168.190	162.719	696.498	155.728	1.014.945	4.183.135	81,67	18,33	75,74
6	2.301.340	158.160	110.023	268.183	2.569.523	30.575	485.785	152.888	669.248	3.238.771	89,56	10,44	79,34
Jawa Barat	16.495.060	1.265.861	788.148	2.054.009	18.549.069	2.361.973	6.595.520	1.525.987	10.483.480	29.032.549	88,93	11,07	63,89

Catatan/Note:

- *) 1. Tidak/belum pernah sekolah/Tidak/belum Tamat SD / No Schooling/Not Yet Completed Primary School
2. Sekolah Dasar/ Primary School
3. Sekolah Menengah Pertama / Junior High School
4. Sekolah Menengah Atas (Umum) / Senior High School (General)
5. Sekolah Menengah Atas (Kejuruan) / Senior High School (Vocational)
6. Diploma I/II/III/Akademi/Universitas / Diploma I/II/III/ Academy/University

**) Lihat Penjelasan Tabel 01 / Look at Note on Table 01

Tabel 02.3. Penduduk Jawa Barat Berumur 15 Tahun Ke Atas Menurut Pendidikan Tertinggi yang Ditamatkan dan Jenis Kegiatan Selama Seminggu yang Lalu
Table 02.3. Jawa Barat Population 15 years of Age and Over By Educational Attainment and The Type of Activity During the Previous Week
(Agustus / August 2020)

Perdesaan/Rural													Laki-laki+Perempuan/Male+Female	
Pendidikan Tertinggi Yang Ditamatkan/ Educational Attainment *)	Angkatan Kerja/ Economically Active					Bukan Angkatan Kerja/ Not Economically Active					% Bekerja Terhadap Angkatan Kerja/ % Working to economically Active	Tingkat Pengangguran Terbuka (TPT)/ Employment Rate (%)	% Angkatan Kerja thd Penduduk Usia Kerja/ % Economically Active to Working Age Population	
	Bekerja/ Working	Pengangguran Terbuka/Unemployment **)			Jumlah Angkatan Kerja/Total Economically Active	Sekolah/ Attending School	Mengurus Rumah Tangga/ House Keeping	Lainnya/ Others	Jumlah/ Total	Jumlah/ Total				
		Pernah Bekerja/ Ever Worked	Tdk Pernah Bekerja/ Never Worked	Jumlah/ Total										
(1)	(2)	(3)	(4)	(5)	(6)	(7)	(8)	(9)	(10)	(11)	(12)	(13)	(14)	
1	611.171	13.058	9.160	22.218	633.389	3.118	305.170	99.848	408.136	1.041.525	96,49	3,51	60,81	
2	2.556.186	86.680	44.008	130.688	2.686.874	68.238	915.599	146.229	1.130.066	3.816.940	95,14	4,86	70,39	
3	914.518	63.510	56.833	120.343	1.034.861	368.406	433.233	75.965	877.604	1.912.465	88,37	11,63	54,11	
4	514.912	48.764	44.420	93.184	608.096	45.624	164.803	40.099	250.526	858.622	84,68	15,32	70,82	
5	339.690	45.601	49.232	94.833	434.523	19.514	75.715	22.705	117.934	552.457	78,18	21,82	78,65	
6	243.317	7.960	9.841	17.801	261.118	1.313	30.271	5.572	37.156	298.274	93,18	6,82	87,54	
Jawa Barat	5.179.794	265.573	213.494	479.067	5.658.861	506.213	1.924.791	390.418	2.821.422	8.480.283	91,53	8,47	66,73	

Catatan/Note:

- *) 1. Tidak/belum pernah sekolah/Tidak/belum Tamat SD / No Schooling/Not Yet Completed Primary School
2. Sekolah Dasar/ Primary School
3. Sekolah Menengah Pertama / Junior High School
4. Sekolah Menengah Atas (Umum) / Senior High School (General)
5. Sekolah Menengah Atas (Kejuruan) / Senior High School (Vocational)
6. Diploma I/II/III/Akademi/Universitas / Diploma I/II/III/ Academy/University

**) Lihat Penjelasan Tabel 01 / Look at Note on Table 01

Tabel 02.4.
Table 02.4.

Penduduk Jawa Barat Berumur 15 Tahun Ke Atas Menurut Pendidikan Tertinggi yang Ditamatkan dan Jenis Kegiatan Selama Seminggu yang Lalu
Jawa Barat Population 15 years of Age and Over By Educational Attainment and The Type of Activity During the Previous Week
(Agustus / August 2020)

Perkotaan+Perdesaan/Urban+Rural													
Pendidikan Tertinggi Yang Ditamatkan/ Educational Attainment *)	Angkatan Kerja/ Economically Active					Bukan Angkatan Kerja/ Not Economically Active					% Bekerja Terhadap Angkatan Kerja/ % Working to economically Active	Tingkat Pengangguran Terbuka (TPT)/ Employment Rate (%)	Laki-laki/Male % Angkatan Kerja thd Penduduk Usia Kerja/ % Economically Active to Working Age Population
	Bekerja/ Working	Pengangguran Terbuka/Unemployment **)			Jumlah Angkatan Kerja/Total Economically Active	Sekolah/ Attending School	Mengurus Rumah Tangga/ House Keeping	Lainnya/ Others	Jumlah/ Total	Jumlah/ Total			
		Pernah Bekerja/ Ever Worked	Tdk Pernah Bekerja/Ne ver Worked	Jumlah/ Total									
(1)	(2)	(3)	(4)	(5)	(6)	(7)	(8)	(9)	(10)	(11)	(12)	(13)	(14)
1	1.040.512	34.954	24.834	59.788	1.100.300	7.351	93.907	189.029	290.287	1.390.587	94,57	5,43	79,12
2	4.338.626	221.054	88.464	309.518	4.648.144	156.146	210.730	384.842	751.718	5.399.862	93,34	6,66	86,08
3	2.519.857	207.886	111.633	319.519	2.839.376	949.281	111.434	191.721	1.252.436	4.091.812	88,75	11,25	69,39
4	2.438.815	238.277	148.318	386.595	2.825.410	233.984	115.074	243.759	592.817	3.418.227	86,32	13,68	82,66
5	2.087.547	272.211	186.389	458.600	2.546.147	109.166	76.694	146.391	332.251	2.878.398	81,99	18,01	88,46
6	1.404.336	102.271	57.179	159.450	1.563.786	15.639	66.972	128.240	210.851	1.774.637	89,80	10,20	88,12
Jawa Barat	13.829.693	1.076.653	616.817	1.693.470	15.523.163	1.471.567	674.811	1.283.982	3.430.360	18.953.523	89,09	10,91	81,90

Catatan/Note:

- *) 1. Tidak/belum pernah sekolah/Tidak/belum Tamat SD / No Schooling/Not Yet Completed Primary School
2. Sekolah Dasar/ Primary School
3. Sekolah Menengah Pertama / Junior High School
4. Sekolah Menengah Atas (Umum) / Senior High School (General)
5. Sekolah Menengah Atas (Kejuruan) / Senior High School (Vocational)
6. Diploma I/II/III/Akademi/Universitas / Diploma I/II/III/ Academy/University

**) Lihat Penjelasan Tabel 01 / Look at Note on Table 01

Tabel 02.5. Penduduk Jawa Barat Berumur 15 Tahun Ke Atas Menurut Pendidikan Tertinggi yang Ditamatkan dan Jenis Kegiatan Selama Seminggu yang Lalu
Table 02.5. Jawa Barat Population 15 years of Age and Over By Educational Attainment and The Type of Activity During the Previous Week
(Agustus / August 2020)

Perkotaan+Perdesaan/Urban+Rural													Perempuan/Female	
Pendidikan Tertinggi Yang Ditamatkan/ Educational Attainment *)	Angkatan Kerja/ Economically Active					Bukan Angkatan Kerja/ Not Economically Active					% Bekerja Terhadap Angkatan Kerja/ % Working to economically Active	Tingkat Pengangguran Terbuka (TPT)/ Employment Rate (%)	% Angkatan Kerja thd Penduduk Usia Kerja/ % Economically Active to Working Age Population	
	Bekerja/ Working	Pengangguran Terbuka/Unemployment **)			Jumlah Angkatan Kerja/Total Economically Active	Sekolah/ Attending School	Mengurus Rumah Tangga/ House Keeping	Lainnya/ Others	Jumlah/ Total	Jumlah/ Total				
		Pernah Bekerja/ Ever Worked	Tdk Pernah Bekerja/Ne ver Worked	Jumlah/ Total										
(1)	(2)	(3)	(4)	(5)	(6)	(7)	(8)	(9)	(10)	(11)	(12)	(13)	(14)	
1	773.796	15.790	11.122	26.912	800.708	26.912	4.267	878.295	909.474	1.710.182	96,64	3,36	46,82	
2	2.494.796	72.174	52.588	124.762	2.619.558	124.762	119.269	2.773.947	3.017.978	5.637.536	95,24	4,76	46,47	
3	1.344.595	88.271	55.454	143.725	1.488.320	143.725	877.903	1.767.804	2.789.432	4.277.752	90,34	9,66	34,79	
4	1.251.989	104.147	96.624	200.771	1.452.760	200.771	305.864	1.280.851	1.787.486	3.240.246	86,18	13,82	44,83	
5	839.664	110.550	106.352	216.902	1.056.566	216.902	73.067	695.519	985.488	2.042.054	79,47	20,53	51,74	
6	1.140.321	63.849	62.685	126.534	1.266.855	126.534	16.249	449.084	591.867	1.858.722	90,01	9,99	68,16	
Jawa Barat	7.845.161	454.781	384.825	839.606	8.684.767	839.606	1.396.619	7.845.500	10.081.725	18.766.492	90,33	9,67	46,28	

Catatan/Note:

- *) 1. Tidak/belum pernah sekolah/Tidak/belum Tamat SD / No Schooling/Not Yet Completed Primary School
 2. Sekolah Dasar/ Primary School
 3. Sekolah Menengah Pertama / Junior High School
 4. Sekolah Menengah Atas (Umum) / Senior High School (General)
 5. Sekolah Menengah Atas (Kejuruan) / Senior High School (Vocational)
 6. Diploma I/II/III/Akademi/Universitas / Diploma I/II/III/ Academy/University

**) Lihat Penjelasan Tabel 01 / Look at Note on Table 01

Tabel 03.1.
Table 03.1.

Penduduk Jawa Barat Berumur 15 Tahun ke Atas Menurut Kabupaten/Kota dan Jenis Kegiatan Selama Seminggu yang Lalu
Jawa Barat Population 15 Years of Age and Over by Regency/Municipality and the Type of Activity During the Previous Week
(Agustus / August 2020)

Kabupaten/Kota Regency/Municipality	Angkatan Kerja/ Economically Active				Bukan Angkatan Kerja/ Not Economically Active						Laki-laki+Perempuan/Male+Female		
	Bekerja/ Working	Pengangguran Terbuka/Unemployment *)			Jumlah Angkatan Kerja/ Total Economical ly Active	Sekolah/ Attending School	Mengurus Rumah Tangga/ House Keeping	Lainnya/ Others	Jumlah/ Total	Jumlah/ Total	% Bekerja thd Angkatan Kerja/ % Working to economically Active	Tingkat Pengangguran Terbuka (TPT)/ Employment Rate (%)	% Angkatan Kerja thd Penduduk Usia Kerja/ % Economically Active to Working Age Population
		Pernah Bekerja/ Ever Worked	Tdk Pernah Bekerja/ Never Worked	Jumlah/ Total									
(1)	(2)	(3)	(4)	(5)	(6)	(7)	(8)	(9)	(10)	(11)	(12)	(13)	(14)
Kabupaten Bogor	2.342.939	250.380	140.351	390.731	2.733.670	368.707	1.018.963	241.815	1.629.485	4.363.155	85,71	14,29	62,65
Kabupaten Sukabumi	1.036.735	58.176	51.922	110.098	1.146.833	134.592	489.413	91.973	715.978	1.862.811	90,40	9,60	61,56
Kabupaten Cianjur	1.054.579	88.002	43.014	131.016	1.185.595	87.863	368.602	69.770	526.235	1.711.830	88,95	11,05	69,26
Kabupaten Bandung	1.569.974	98.042	49.360	147.402	1.717.376	219.034	686.541	138.298	1.043.873	2.761.249	91,42	8,58	62,20
Kabupaten Garut	1.052.573	42.634	60.973	103.607	1.156.180	143.148	469.613	123.118	735.879	1.892.059	91,04	8,96	61,11
Kabupaten Tasikmalaya	877.416	38.992	28.298	67.290	944.706	81.075	275.740	56.908	413.723	1.358.429	92,88	7,12	69,54
Kabupaten Ciamis	640.767	22.789	15.636	38.425	679.192	53.804	181.251	36.814	271.869	951.061	94,34	5,66	71,41
Kabupaten Kuningan	463.164	37.798	20.715	58.513	521.677	55.411	205.229	59.432	320.072	841.749	88,78	11,22	61,98
Kabupaten Cirebon	938.217	74.031	48.114	122.145	1.060.362	122.193	405.978	73.794	601.965	1.662.327	88,48	11,52	63,79
Kabupaten Majalengka	625.576	26.433	12.365	38.798	664.374	49.283	199.756	40.309	289.348	953.722	94,16	5,84	69,66
Kabupaten Sumedang	574.606	36.392	26.670	63.062	637.668	61.304	185.045	40.612	286.961	924.629	90,11	9,89	68,96
Kabupaten Indramayu	854.045	46.345	40.316	86.661	940.706	77.289	280.502	54.410	412.201	1.352.907	90,79	9,21	69,53
Kabupaten Subang	746.284	41.406	36.777	78.183	824.467	76.165	275.343	60.183	411.691	1.236.158	90,52	9,48	66,70
Kabupaten Purwakarta	384.543	23.392	24.493	47.885	432.428	50.602	187.262	39.665	277.529	709.957	88,93	11,07	60,91
Kabupaten Karawang	1.028.735	57.912	75.986	133.898	1.162.633	103.765	448.594	76.536	628.895	1.791.528	88,48	11,52	64,90
Kabupaten Bekasi	1.628.231	144.814	67.621	212.435	1.840.666	260.798	630.754	133.460	1.025.012	2.865.678	88,46	11,54	64,23
Kabupaten Bandung Barat	656.087	54.294	37.263	91.557	747.644	90.631	341.046	68.600	500.277	1.247.921	87,75	12,25	59,91
Kabupaten Pangandaran	233.143	7.258	5.218	12.476	245.619	15.490	47.502	11.241	74.233	319.852	94,92	5,08	76,79
Kota Bogor	449.120	38.530	26.673	65.203	514.323	69.074	194.079	68.301	331.454	845.777	87,32	12,68	60,81
Kota Sukabumi	122.662	12.209	4.786	16.995	139.657	21.254	61.954	27.707	110.915	250.572	87,83	12,17	55,74
Kota Bandung	1.167.849	84.714	62.367	147.081	1.314.930	191.618	414.355	111.196	717.169	2.032.099	88,81	11,19	64,71
Kota Cirebon	139.334	10.571	6.595	17.166	156.500	20.548	55.325	13.068	88.941	245.441	89,03	10,97	63,76
Kota Bekasi	1.348.530	104.075	57.236	161.311	1.509.841	244.171	438.520	139.608	822.299	2.332.140	89,32	10,68	64,74
Kota Depok	1.077.600	84.568	33.464	118.032	1.195.632	173.553	415.316	84.823	673.692	1.869.324	90,13	9,87	63,96
Kota Cimahi	254.699	26.291	12.764	39.055	293.754	44.353	110.791	19.849	174.993	468.747	86,70	13,30	62,67
Kota Tasikmalaya	315.844	17.339	10.102	27.441	343.285	44.463	102.368	25.781	172.612	515.897	92,01	7,99	66,54
Kota Banjar	91.602	4.047	2.563	6.610	98.212	7.998	30.469	9.134	47.601	145.813	93,27	6,73	67,35
Jawa Barat	21.674.854	1.531.434	1.001.642	2.533.076	24.207.930	2.868.186	8.520.311	1.916.405	13.304.902	37.512.832	89,54	10,46	64,53

Catatan/Note:

*) Lihat Penjelasan Tabel 01 / Look at Note on Table 01

Tabel 03.2.
Table 03.2.

Penduduk Jawa Barat Berumur 15 Tahun ke Atas Menurut Kabupaten/Kota dan Jenis Kegiatan Selama Seminggu yang Lalu
Jawa Barat Population 15 Years of Age and Over by Regency/Municipality and the Type of Activity During the Previous Week
(Agustus / August 2020)

Kabupaten/Kota Regency/Municipality	Angkatan Kerja/ Economically Active				Bukan Angkatan Kerja/ Not Economically Active						Laki-laki+Perempuan/Male+Female		
	Bekerja/ Working	Pengangguran Terbuka/Unemployment)			Jumlah Angkatan Kerja/Total Economically Active	Sekolah/ Attending School	Mengurus Rumah Tangga/Ho use Keeping	Lainnya/ Others	Jumlah/ Total	Jumlah/ Total	% Bekerja thd Angkatan Kerja/ % Working to economically Active	Tingkat Pengangguran Terbuka (TPT)/ Employment Rate (%)	% Angkatan Kerja thd Penduduk Usia Kerja/ % Economically Active to Working Age Population
		Pernah Bekerja/ Ever Worked	Tdk Pernah Bekerja/Ne ver Worked	Jumlah/ Total									
(1)	(2)	(3)	(4)	(5)	(6)	(7)	(8)	(9)	(10)	(11)	(12)	(13)	(14)
Kabupaten Bogor	2.150.819	238.228	129.964	368.192	2.519.011	343.705	940.580	218.600	1.502.885	4.021.896	85,38	14,62	62,63
Kabupaten Sukabumi	548.622	34.766	29.362	64.128	612.750	77.507	281.645	53.668	412.820	1.025.570	89,53	10,47	59,75
Kabupaten Cianjur	493.353	46.850	18.916	65.766	559.119	46.903	174.066	29.178	250.147	809.266	88,24	11,76	69,09
Kabupaten Bandung	1.524.297	96.085	47.353	143.438	1.667.735	215.391	667.944	135.148	1.018.483	2.686.218	91,40	8,60	62,08
Kabupaten Garut	600.695	25.266	30.798	56.064	656.759	89.882	258.732	65.007	413.621	1.070.380	91,46	8,54	61,36
Kabupaten Tasikmalaya	318.487	13.357	12.838	26.195	344.682	31.464	121.009	24.546	177.019	521.701	92,40	7,60	66,07
Kabupaten Ciamis	277.307	11.809	8.121	19.930	297.237	23.342	68.557	15.608	107.507	404.744	93,29	6,71	73,44
Kabupaten Kuningan	255.494	22.128	12.659	34.787	290.281	28.615	108.703	36.884	174.202	464.483	88,02	11,98	62,50
Kabupaten Cirebon	846.212	65.627	46.617	112.244	958.456	109.396	363.003	64.623	537.022	1.495.478	88,29	11,71	64,09
Kabupaten Majalengka	367.319	17.985	7.310	25.295	392.614	26.406	115.728	25.314	167.448	560.062	93,56	6,44	70,10
Kabupaten Sumedang	305.121	25.848	14.435	40.283	345.404	33.945	108.767	24.723	167.435	512.839	88,34	11,66	67,35
Kabupaten Indramayu	468.196	24.507	24.016	48.523	516.719	41.543	151.532	31.103	224.178	740.897	90,61	9,39	69,74
Kabupaten Subang	312.759	20.833	20.219	41.052	353.811	41.167	123.377	34.677	199.221	553.032	88,40	11,60	63,98
Kabupaten Purwakarta	251.371	16.442	18.394	34.836	286.207	34.420	129.832	24.939	189.191	475.398	87,83	12,17	60,20
Kabupaten Karawang	757.155	43.883	59.225	103.108	860.263	79.828	307.054	56.559	443.441	1.303.704	88,01	11,99	65,99
Kabupaten Bekasi	1.522.187	133.421	62.227	195.648	1.717.835	249.024	582.968	124.300	956.292	2.674.127	88,61	11,39	64,24
Kabupaten Bandung Barat	475.415	43.825	27.859	71.684	547.099	71.527	263.129	58.271	392.927	940.026	86,90	13,10	58,20
Kabupaten Pangandaran	98.284	4.555	1.457	6.012	104.296	7.290	19.901	4.621	31.812	136.108	94,24	5,76	76,63
Kota Bogor	449.120	38.530	26.673	65.203	514.323	69.074	194.079	68.301	331.454	845.777	87,32	12,68	60,81
Kota Sukabumi	122.662	12.209	4.786	16.995	139.657	21.254	61.954	27.707	110.915	250.572	87,83	12,17	55,74
Kota Bandung	1.167.849	84.714	62.367	147.081	1.314.930	191.618	414.355	111.196	717.169	2.032.099	88,81	11,19	64,71
Kota Cirebon	139.334	10.571	6.595	17.166	156.500	20.548	55.325	13.068	88.941	245.441	89,03	10,97	63,76
Kota Bekasi	1.348.530	104.075	57.236	161.311	1.509.841	244.171	438.520	139.608	822.299	2.332.140	89,32	10,68	64,74
Kota Depok	1.077.600	84.568	33.464	118.032	1.195.632	173.553	415.316	84.823	673.692	1.869.324	90,13	9,87	63,96
Kota Cimahi	254.699	26.291	12.764	39.055	293.754	44.353	110.791	19.849	174.993	468.747	86,70	13,30	62,67
Kota Tasikmalaya	285.468	16.185	10.102	26.287	311.755	39.423	93.618	25.781	158.822	470.577	91,57	8,43	66,25
Kota Banjar	76.705	3.303	2.391	5.694	82.399	6.624	25.035	7.885	39.544	121.943	93,09	6,91	67,57
Jawa Barat	16.495.060	1.265.861	788.148	2.054.009	18.549.069	2.361.973	6.595.520	1.525.987	10.483.480	29.032.549	88,93	11,07	63,89

Catatan/Note:

*) Lihat Penjelasan Tabel 01 / Look at Note on Table 01

Tabel 03.3.
Table 03.3.

Penduduk Jawa Barat Berumur 15 Tahun ke Atas Menurut Kabupaten/Kota dan Jenis Kegiatan Selama Seminggu yang Lalu
Jawa Barat Population 15 Years of Age and Over by Regency/Municipality and the Type of Activity During the Previous Week
(Agustus / August 2020)

Kabupaten/Kota Regency/Municipality	Perdesaan/Rural												Laki-laki+Perempuan/Male+Female	
	Angkatan Kerja/ Economically Active					Bukan Angkatan Kerja/ Not Economically Active						% Bekerja thd Angkatan Kerja/ % Working to economically Active	Tingkat Pengangguran Terbuka (TPT)/ Employment Rate (%)	% Angkatan Kerja thd Penduduk Usia Kerja/ % Economically Active to Working Age Population
	Bekerja/ Working	Pengangguran Terbuka/Unemployment)			Jumlah Angkatan Kerja/Total Economically Active	Sekolah/ Attending School	Mengurus Rumah Tangga/Ho use Keeping	Lainnya/ Others	Jumlah/ Total	Jumlah/ Total				
		Pernah Bekerja/ Ever Worked	Tdk Pernah Bekerja/Ne ver Worked	Jumlah/ Total										
(1)	(2)	(3)	(4)	(5)	(6)	(7)	(8)	(9)	(10)	(11)	(12)	(13)	(14)	
Kabupaten Bogor	192.120	12.152	10.387	22.539	214.659	25.002	78.383	23.215	126.600	341.259	89,50	10,50	62,90	
Kabupaten Sukabumi	488.113	23.410	22.560	45.970	534.083	57.085	207.768	38.305	303.158	837.241	91,39	8,61	63,79	
Kabupaten Cianjur	561.226	41.152	24.098	65.250	626.476	40.960	194.536	40.592	276.088	902.564	89,58	10,42	69,41	
Kabupaten Bandung	45.677	1.957	2.007	3.964	49.641	3.643	18.597	3.150	25.390	75.031	92,01	7,99	66,16	
Kabupaten Garut	451.878	17.368	30.175	47.543	499.421	53.266	210.881	58.111	322.258	821.679	90,48	9,52	60,78	
Kabupaten Tasikmalaya	558.929	25.635	15.460	41.095	600.024	49.611	154.731	32.362	236.704	836.728	93,15	6,85	71,71	
Kabupaten Ciamis	363.460	10.980	7.515	18.495	381.955	30.462	112.694	21.206	164.362	546.317	95,16	4,84	69,91	
Kabupaten Kuningan	207.670	15.670	8.056	23.726	231.396	26.796	96.526	22.548	145.870	377.266	89,75	10,25	61,33	
Kabupaten Cirebon	92.005	8.404	1.497	9.901	101.906	12.797	42.975	9.171	64.943	166.849	90,28	9,72	61,08	
Kabupaten Majalengka	258.257	8.448	5.055	13.503	271.760	22.877	84.028	14.995	121.900	393.660	95,03	4,97	69,03	
Kabupaten Sumedang	269.485	10.544	12.235	22.779	292.264	27.359	76.278	15.889	119.526	411.790	92,21	7,79	70,97	
Kabupaten Indramayu	385.849	21.838	16.300	38.138	423.987	35.746	128.970	23.307	188.023	612.010	91,00	9,00	69,28	
Kabupaten Subang	433.525	20.573	16.558	37.131	470.656	34.998	151.966	25.506	212.470	683.126	92,11	7,89	68,90	
Kabupaten Purwakarta	133.172	6.950	6.099	13.049	146.221	16.182	57.430	14.726	88.338	234.559	91,08	8,92	62,34	
Kabupaten Karawang	271.580	14.029	16.761	30.790	302.370	23.937	141.540	19.977	185.454	487.824	89,82	10,18	61,98	
Kabupaten Bekasi	106.044	11.393	5.394	16.787	122.831	11.774	47.786	9.160	68.720	191.551	86,33	13,67	64,12	
Kabupaten Bandung Barat	180.672	10.469	9.404	19.873	200.545	19.104	77.917	10.329	107.350	307.895	90,09	9,91	65,13	
Kaupaten Pangandaran	134.859	2.703	3.761	6.464	141.323	8.200	27.601	6.620	42.421	183.744	95,43	4,57	76,91	
Kota Bogor	-	-	-	-	-	-	-	-	-	-	-	-	-	
Kota Sukabumi	-	-	-	-	-	-	-	-	-	-	-	-	-	
Kota Bandung	-	-	-	-	-	-	-	-	-	-	-	-	-	
Kota Cirebon	-	-	-	-	-	-	-	-	-	-	-	-	-	
Kota Bekasi	-	-	-	-	-	-	-	-	-	-	-	-	-	
Kota Depok	-	-	-	-	-	-	-	-	-	-	-	-	-	
Kota Cimahi	-	-	-	-	-	-	-	-	-	-	-	-	-	
Kota Tasikmalaya	30.376	1.154	-	1.154	31.530	5.040	8.750	-	13.790	45.320	96,34	3,66	69,57	
Kota Banjar	14.897	744	172	916	15.813	1.374	5.434	1.249	8.057	23.870	94,21	5,79	66,25	
Jawa Barat	5.179.794	265.573	213.494	479.067	5.658.861	506.213	1.924.791	390.418	2.821.422	8.480.283	91,53	8,47	66,73	

Catatan/Note:

*) Lihat Penjelasan Tabel 01 / Look at Note on Table 01

Tabel 03.4.
Table 03.4.

Penduduk Jawa Barat Berumur 15 Tahun ke Atas Menurut Kabupaten/Kota dan Jenis Kegiatan Selama Seminggu yang Lalu
Jawa Barat Population 15 Years of Age and Over by Regency/Municipality and the Type of Activity During the Previous Week
(Agustus / August 2020)

Kabupaten/Kota Regency/Municipality	Angkatan Kerja/ Economically Active				Bukan Angkatan Kerja/ Not Economically Active				Jumlah/ Total	Jumlah/ Total	% Bekerja thd Angkatan Kerja/ % Working to economically Active	Tingkat Pengangguran Terbuka (TPT)/ Employment Rate (%)	Laki-laki/Male % Angkatan Kerja thd Penduduk Usia Kerja/ % Economically Active to Working Age Population	
	Bekerja/ Working	Pengangguran Terbuka/Unemployment *)			Jumlah Angkatan Kerja/Total Economically Active	Sekolah/ Attending School	Mengurus Rumah Tangga/Ho use Keeping	Lainnya/ Others						Jumlah/ Total
		Pernah Bekerja/ Ever Worked	Tdk Pernah Bekerja/Ne ver Worked	Jumlah/ Total										
(1)	(2)	(3)	(4)	(5)	(6)	(7)	(8)	(9)	(10)	(11)	(12)	(13)	(14)	
Kabupaten Bogor	1.543.726	169.149	93.196	262.345	1.806.071	203.774	54.883	171.984	430.641	2.236.712	85,47	14,53	80,75	
Kabupaten Sukabumi	696.908	43.300	32.868	76.168	773.076	73.031	37.643	58.614	169.288	942.364	90,15	9,85	82,04	
Kabupaten Cianjur	672.890	66.646	28.846	95.492	768.382	40.810	27.818	45.503	114.131	882.513	87,57	12,43	87,07	
Kabupaten Bandung	1.013.331	68.442	32.931	101.373	1.114.704	111.853	68.242	102.559	282.654	1.397.358	90,91	9,09	79,77	
Kabupaten Garut	683.959	37.059	37.282	74.341	758.300	70.518	27.680	91.912	190.110	948.410	90,20	9,80	79,95	
Kabupaten Tasikmalaya	520.485	26.238	19.784	46.022	566.507	39.905	26.921	33.050	99.876	666.383	91,88	8,12	85,01	
Kabupaten Ciamis	374.550	17.282	7.690	24.972	399.522	29.576	10.516	24.843	64.935	464.457	93,75	6,25	86,02	
Kabupaten Kuningan	292.807	27.018	10.835	37.853	330.660	30.595	21.695	36.194	88.484	419.144	88,55	11,45	78,89	
Kabupaten Cirebon	596.726	53.874	29.658	83.532	680.258	66.445	50.565	52.308	169.318	849.576	87,72	12,28	80,07	
Kabupaten Majalengka	376.156	16.414	8.121	24.535	400.691	24.768	19.723	27.109	71.600	472.291	93,88	6,12	84,84	
Kabupaten Sumedang	344.455	24.891	12.419	37.310	381.765	30.866	17.659	26.831	75.356	457.121	90,23	9,77	83,52	
Kabupaten Indramayu	542.915	31.169	25.959	57.128	600.043	37.196	35.901	22.558	95.655	695.698	90,48	9,52	86,25	
Kabupaten Subang	468.702	28.541	22.580	51.121	519.823	38.194	22.483	40.346	101.023	620.846	90,17	9,83	83,73	
Kabupaten Purwakarta	263.200	17.791	15.104	32.895	296.095	23.279	15.889	25.586	64.754	360.849	88,89	11,11	82,06	
Kabupaten Karawang	687.681	41.259	47.104	88.363	776.044	54.943	42.564	45.144	142.651	918.695	88,61	11,39	84,47	
Kabupaten Bekasi	1.070.038	96.051	47.942	143.993	1.214.031	129.939	22.137	92.753	244.829	1.458.860	88,14	11,86	83,22	
Kabupaten Bandung Barat	456.380	42.871	23.257	66.128	522.508	46.280	17.739	45.909	109.928	632.436	87,34	12,66	82,62	
Kabupaten Pangandaran	134.571	5.768	1.820	7.588	142.159	7.482	1.631	6.549	15.662	157.821	94,66	5,34	90,08	
Kota Bogor	295.513	26.779	12.802	39.581	335.094	33.958	8.245	50.369	92.572	427.666	88,19	11,81	78,35	
Kota Sukabumi	80.325	9.168	2.516	11.684	92.009	11.144	4.063	19.249	34.456	126.465	87,30	12,70	72,75	
Kota Bandung	719.975	55.482	36.531	92.013	811.988	91.689	42.848	76.061	210.598	1.022.586	88,67	11,33	79,41	
Kota Cirebon	84.720	6.337	3.944	10.281	95.001	10.519	6.847	9.454	26.820	121.821	89,18	10,82	77,98	
Kota Bekasi	830.533	70.625	31.647	102.272	932.805	121.655	32.908	83.869	238.432	1.171.237	89,04	10,96	79,64	
Kota Depok	674.983	61.118	16.251	77.369	752.352	92.912	34.259	57.976	185.147	937.499	89,72	10,28	80,25	
Kota Cimahi	160.348	17.324	8.221	25.545	185.893	24.045	11.815	13.482	49.342	235.235	86,26	13,74	79,02	
Kota Tasikmalaya	191.633	13.012	5.982	18.994	210.627	21.830	7.243	18.458	47.531	258.158	90,98	9,02	81,59	
Kota Banjar	52.183	3.045	1.527	4.572	56.755	4.361	4.894	5.312	14.567	71.322	91,94	8,06	79,58	
Jawa Barat	13.829.693	1.076.653	616.817	1.693.470	15.523.163	1.471.567	674.811	1.283.982	3.430.360	18.953.523	89,09	10,91	81,90	

Catatan/Note:

*) Lihat Penjelasan Tabel 01 / Look at Note on Table 01

Tabel 03.5.
Table 03.5.

Penduduk Jawa Barat Berumur 15 Tahun ke Atas Menurut Kabupaten/Kota dan Jenis Kegiatan Selama Seminggu yang Lalu
Jawa Barat Population 15 Years of Age and Over by Regency/Municipality and the Type of Activity During the Previous Week
(Agustus / August 2020)

Kabupaten/Kota Regency/Municipality	Angkatan Kerja/ Economically Active				Bukan Angkatan Kerja/ Not Economically Active						Perempuan/Female		
	Bekerja/ Working	Pengangguran Terbuka/Unemployment)			Jumlah Angkatan Kerja/Total Economically Active	Sekolah/ Attending School	Mengurus Rumah Tangga/Ho use Keeping	Lainnya/ Others	Jumlah/ Total	Jumlah/ Total	% Bekerja thd Angkatan Kerja/ % Working to economically Active	Tingkat Pengangguran Terbuka (TPT)/ Employment Rate (%)	% Angkatan Kerja thd Penduduk Usia Kerja/ % Economically Active to Working Age Population
		Pernah Bekerja/ Ever Worked	Tdk Pernah Bekerja/Ne ver Worked	Jumlah/ Total									
(1)	(2)	(3)	(4)	(5)	(6)	(7)	(8)	(9)	(10)	(11)	(12)	(13)	(14)
Kabupaten Bogor	799.213	81.231	47.155	128.386	927.599	164.933	964.080	69.831	1.198.844	2.126.443	86,16	13,84	43,62
Kabupaten Sukabumi	339.827	14.876	19.054	33.930	373.757	61.561	451.770	33.359	546.690	920.447	90,92	9,08	40,61
Kabupaten Cianjur	381.689	21.356	14.168	35.524	417.213	47.053	340.784	24.267	412.104	829.317	91,49	8,51	50,31
Kabupaten Bandung	556.643	29.600	16.429	46.029	602.672	107.181	618.299	35.739	761.219	1.363.891	92,36	7,64	44,19
Kabupaten Garut	368.614	5.575	23.691	29.266	397.880	72.630	441.933	31.206	545.769	943.649	92,64	7,36	42,16
Kabupaten Tasikmalaya	356.931	12.754	8.514	21.268	378.199	41.170	248.819	23.858	313.847	692.046	94,38	5,62	54,65
Kabupaten Ciamis	266.217	5.507	7.946	13.453	279.670	24.228	170.735	11.971	206.934	486.604	95,19	4,81	57,47
Kabupaten Kuningan	170.357	10.780	9.880	20.660	191.017	24.816	183.534	23.238	231.588	422.605	89,18	10,82	45,20
Kabupaten Cirebon	341.491	20.157	18.456	38.613	380.104	55.748	355.413	21.486	432.647	812.751	89,84	10,16	46,77
Kabupaten Majalengka	249.420	10.019	4.244	14.263	263.683	24.515	180.033	13.200	217.748	481.431	94,59	5,41	54,77
Kabupaten Sumedang	230.151	11.501	14.251	25.752	255.903	30.438	167.386	13.781	211.605	467.508	89,94	10,06	54,74
Kabupaten Indramayu	311.130	15.176	14.357	29.533	340.663	40.093	244.601	31.852	316.546	657.209	91,33	8,67	51,83
Kabupaten Subang	277.582	12.865	14.197	27.062	304.644	37.971	252.860	19.837	310.668	615.312	91,12	8,88	49,51
Kabupaten Purwakarta	121.343	5.601	9.389	14.990	136.333	27.323	171.373	14.079	212.775	349.108	89,00	11,00	39,05
Kabupaten Karawang	341.054	16.653	28.882	45.535	386.589	48.822	406.030	31.392	486.244	872.833	88,22	11,78	44,29
Kabupaten Bekasi	558.193	48.763	19.679	68.442	626.635	130.859	608.617	40.707	780.183	1.406.818	89,08	10,92	44,54
Kabupaten Bandung Barat	199.707	11.423	14.006	25.429	225.136	44.351	323.307	22.691	390.349	615.485	88,71	11,29	36,58
Kabupaten Pangandaran	98.572	1.490	3.398	4.888	103.460	8.008	45.871	4.692	58.571	162.031	95,28	4,72	63,85
Kota Bogor	153.607	11.751	13.871	25.622	179.229	35.116	185.834	17.932	238.882	418.111	85,70	14,30	42,87
Kota Sukabumi	42.337	3.041	2.270	5.311	47.648	10.110	57.891	8.458	76.459	124.107	88,85	11,15	38,39
Kota Bandung	447.874	29.232	25.836	55.068	502.942	99.929	371.507	35.135	506.571	1.009.513	89,05	10,95	49,82
Kota Cirebon	54.614	4.234	2.651	6.885	61.499	10.029	48.478	3.614	62.121	123.620	88,80	11,20	49,75
Kota Bekasi	517.997	33.450	25.589	59.039	577.036	122.516	405.612	55.739	583.867	1.160.903	89,77	10,23	49,71
Kota Depok	402.617	23.450	17.213	40.663	443.280	80.641	381.057	26.847	488.545	931.825	90,83	9,17	47,57
Kota Cimahi	94.351	8.967	4.543	13.510	107.861	20.308	98.976	6.367	125.651	233.512	87,47	12,53	46,19
Kota Tasikmalaya	124.211	4.327	4.120	8.447	132.658	22.633	95.125	7.323	125.081	257.739	93,63	6,37	51,47
Kota Banjar	39.419	1.002	1.036	2.038	41.457	3.637	25.575	3.822	33.034	74.491	95,08	4,92	55,65
Jawa Barat	7.845.161	454.781	384.825	839.606	8.684.767	1.396.619	7.845.500	632.423	9.874.542	18.559.309	90,33	9,67	46,79

Catatan/Note:

*) Lihat Penjelasan Tabel 01 / Look at Note on Table 01

Tabel 04.1. Penduduk Jawa Barat Berumur 15 Tahun Ke Atas Yang Termasuk Angkatan Kerja Menurut Kelompok Umur dan Pendidikan Tertinggi yg Ditamatkan

Table 04.1. Jawa Barat Population 15 years of Age and Over Who Are In Labor Force By Age Group And Educational Attainment (Agustus / August 2020)

Perkotaan+Perdesaan/ <i>Urban+Rural</i>		Laki-laki+Perempuan/ <i>Male+Female</i>							
Kelompok Umur <i>Age Group</i>	<i>Age</i>	Pendidikan Tertinggi yang Ditamatkan/ <i>Educational Attainment</i>							Jumlah <i>Total</i>
		Tidak/belum pernah sekolah/ Tidak/belum Tamat SD <i>No Schooling/ Not Yet Completed Primary School</i>	Sekolah Dasar <i>Primary School</i>	Sekolah Menengah Pertama <i>Junior High School</i>	Sekolah Menengah Atas <i>High School</i>		<i>Senior</i>	Diploma I/II/III/ Akademi/ Universitas <i>Diploma I/II/III/ Academy/ University</i>	
(1)	(2)	(3)	(4)	Umum <i>General</i>	Kejuruan <i>Vocational</i>	(6)	(7)	(8)	
15 - 19	16.189	136.373	361.831	242.988	404.260	4.182	1.165.823		
20 - 24	44.690	272.027	459.622	743.969	1.016.296	330.182	2.866.786		
25 - 29	51.151	447.575	629.006	589.299	638.119	589.814	2.944.964		
30 - 34	90.183	662.781	649.047	610.330	418.489	463.369	2.894.199		
35 - 39	100.489	801.061	693.109	532.472	389.783	339.105	2.856.019		
40 - 44	133.686	1.005.126	503.735	470.486	299.253	318.159	2.730.445		
45 - 49	181.178	1.012.789	438.759	450.432	171.687	282.047	2.536.892		
50 - 54	258.685	891.369	287.157	357.668	143.493	236.657	2.175.029		
55 - 59	327.525	740.554	158.422	174.812	64.558	163.432	1.629.303		
60+	697.232	1.298.047	147.008	105.714	56.775	103.694	2.408.470		
Jawa Barat	1.901.008	7.267.702	4.327.696	4.278.170	3.602.713	2.830.641	24.207.930		

Tabel 04.2.

Penduduk Jawa Barat Berumur 15 Tahun Ke Atas Yang Termasuk Angkatan Kerja Menurut Kelompok Umur dan

Pendidikan Tertinggi yg Ditamatkan

Table 04.2.

Jawa Barat Population 15 years of Age and Over Who Are In Labor Force By Age Group And Educational Attainment
(Agustus / August 2020)

Perkotaan/Urban

Laki-laki+Perempuan/Male+Female

Kelompok Umur Group	Age	Pendidikan Tertinggi yang Ditamatkan/ Educational Attainment						Jumlah Total
		Tidak/belum pernah sekolah/ Tidak/belum Tamat SD Schooling/ Not Yet Completed Primary School	Sekolah Dasar Primary School	Sekolah Menengah Pertama Junior High School	Sekolah Menengah Atas High School	Senior	Diploma I/II/III/ Akademi/ Universitas Diploma I/II/III/ Academy/ University	
(1)	(2)	(3)	(4)	(5)	(6)	(7)	(8)	
15 - 19	13.097	95.525	253.292	193.056	335.825	4.024	894.819	
20 - 24	32.954	182.871	319.059	603.153	865.996	307.724	2.311.757	
25 - 29	37.453	285.843	455.820	495.958	560.361	538.704	2.374.139	
30 - 34	66.493	436.493	483.838	545.338	370.618	415.317	2.318.097	
35 - 39	68.899	516.485	537.877	459.655	357.905	301.178	2.241.999	
40 - 44	89.095	625.980	398.460	417.855	279.951	295.030	2.106.371	
45 - 49	123.026	617.328	356.801	395.949	156.959	260.345	1.910.408	
50 - 54	164.923	558.814	238.036	310.680	129.679	211.967	1.614.099	
55 - 59	215.773	467.014	127.531	156.363	59.236	144.155	1.170.072	
60+	455.906	794.475	122.121	92.067	51.660	91.079	1.607.308	
Jawa Barat	1.267.619	4.580.828	3.292.835	3.670.074	3.168.190	2.569.523	18.549.069	

Tabel 04.3. Penduduk Jawa Barat Berumur 15 Tahun Ke Atas Yang Termasuk Angkatan Kerja Menurut Kelompok Umur dan Pendidikan Tertinggi yg Ditamatkan

Table 04.3. Jawa Barat Population 15 years of Age and Over Who Are In Labor Force By Age Group And Educational Attainment (Agustus / August 2020)

Perdesaan/Rural		Laki-laki+Perempuan/Male+Female						
Kelompok Umur Age Group	Age	Pendidikan Tertinggi yang Ditamatkan/ Educational Attainment						Jumlah Total
		Tidak/belum pernah sekolah/ Tidak/belum Tamat SD Schooling/ Not Yet Completed Primary School	Sekolah Dasar Primary School	Sekolah Menengah Pertama Junior High School	Sekolah Menengah Atas High School	Senior	Diploma I/II/III/ Akademi/ Universitas Diploma I/II/III/ Academy/ University	
(1)	(2)	(3)	(4)	(5)	(6)	(7)	(8)	
15 - 19	3.092	40.848	108.539	49.932	68.435	158	271.004	
20 - 24	11.736	89.156	140.563	140.816	150.300	22.458	555.029	
25 - 29	13.698	161.732	173.186	93.341	77.758	51.110	570.825	
30 - 34	23.690	226.288	165.209	64.992	47.871	48.052	576.102	
35 - 39	31.590	284.576	155.232	72.817	31.878	37.927	614.020	
40 - 44	44.591	379.146	105.275	52.631	19.302	23.129	624.074	
45 - 49	58.152	395.461	81.958	54.483	14.728	21.702	626.484	
50 - 54	93.762	332.555	49.121	46.988	13.814	24.690	560.930	
55 - 59	111.752	273.540	30.891	18.449	5.322	19.277	459.231	
60+	241.326	503.572	24.887	13.647	5.115	12.615	801.162	
Jawa Barat	633.389	2.686.874	1.034.861	608.096	434.523	261.118	5.658.861	

Tabel 04.4. Penduduk Jawa Barat Berumur 15 Tahun Ke Atas Yang Termasuk Angkatan Kerja Menurut Kelompok Umur dan Pendidikan Tertinggi yg Ditamatkan

Table 04.4. Jawa Barat Population 15 years of Age and Over Who Are In Labor Force By Age Group And Educational Attainment (Agustus / August 2020)

Perkotaan+Perdesaan/ <i>Urban+Rural</i>		Pendidikan Tertinggi yang Ditamatkan/ <i>Educational Attainment</i>						Laki-laki/ <i>Male</i>
Kelompok Umur <i>Group</i>	Age	Tidak/belum pernah sekolah/ Tidak/belum Tamat SD <i>No Schooling/ Not Yet Completed Primary School</i>	Sekolah Menengah Atas <i>High School</i>				Diploma I/II/III/ Akademi/ Universitas <i>Diploma I/II/III/ Academy/ University</i>	Jumlah <i>Total</i>
			Sekolah Dasar <i>Primary School</i>	Sekolah Menengah Pertama <i>Junior High School</i>	Umum <i>General</i>	Kejuruan <i>Vocational</i>		
(1)	(2)	(3)	(4)	(5)	(6)	(7)	(8)	
15 - 19	11.846	107.110	208.024	89.881	211.755	1.699	630.315	
20 - 24	38.464	224.776	289.704	408.051	640.703	121.832	1.723.530	
25 - 29	42.267	320.606	429.085	397.653	484.316	288.180	1.962.107	
30 - 34	68.534	461.439	417.764	444.550	339.843	242.239	1.974.369	
35 - 39	63.641	512.504	453.282	357.654	299.996	202.187	1.889.264	
40 - 44	80.902	604.030	341.074	326.447	230.214	186.850	1.769.517	
45 - 49	87.527	612.878	279.731	326.858	128.179	181.888	1.617.061	
50 - 54	126.825	528.565	190.047	262.419	110.720	154.314	1.372.890	
55 - 59	182.798	442.246	112.806	134.917	54.602	103.269	1.030.638	
60+	397.496	833.990	117.859	76.980	45.819	81.328	1.553.472	
Jawa Barat	1.100.300	4.648.144	2.839.376	2.825.410	2.546.147	1.563.786	15.523.163	

Tabel 04.5. Penduduk Jawa Barat Berumur 15 Tahun Ke Atas Yang Termasuk Angkatan Kerja Menurut Kelompok Umur dan Pendidikan Tertinggi yg Ditamatkan

Table 04.5. Jawa Barat Population 15 years of Age and Over Who Are In Labor Force By Age Group And Educational Attainment (Agustus / August 2020)

Perkotaan+Perdesaan/Urban+Rural		Pendidikan Tertinggi yang Ditamatkan/ Educational Attainment						Perempuan/Female
Kelompok Umur Group	Age	Tidak/belum pernah sekolah/ Tidak/belum Tamat SD Schooling/ Not Yet Completed Primary School	Sekolah Menengah Atas High School		Senior		Diploma I/II/III/ Akademi/ Universitas Diploma I/II/III/ Academy/ University	Jumlah Total
			Sekolah Dasar Primary School	Sekolah Menengah Pertama Junior High School	Umum General	Kejuruan Vocational		
(1)	(2)	(3)	(4)	(5)	(6)	(7)	(8)	
15 - 19	4.343	29.263	153.807	153.107	192.505	2.483	535.508	
20 - 24	6.226	47.251	169.918	335.918	375.593	208.350	1.143.256	
25 - 29	8.884	126.969	199.921	191.646	153.803	301.634	982.857	
30 - 34	21.649	201.342	231.283	165.780	78.646	221.130	919.830	
35 - 39	36.848	288.557	239.827	174.818	89.787	136.918	966.755	
40 - 44	52.784	401.096	162.661	144.039	69.039	131.309	960.928	
45 - 49	93.651	399.911	159.028	123.574	43.508	100.159	919.831	
50 - 54	131.860	362.804	97.110	95.249	32.773	82.343	802.139	
55 - 59	144.727	298.308	45.616	39.895	9.956	60.163	598.665	
60+	299.736	464.057	29.149	28.734	10.956	22.366	854.998	
Jawa Barat	800.708	2.619.558	1.488.320	1.452.760	1.056.566	1.266.855	8.684.767	

Tabel 05.1.

Penduduk Jawa Barat Berumur 15 Tahun ke Atas yang Termasuk Angkatan Kerja Menurut Kabupaten/Kota dan Kelompok Umur

Table 05.1.

Jawa Barat Population 15 Years of Age and Over Who are In Labor Force by Regency/Municipality and Age Group

(Agustus / August 2020)

Perkotaan+Perdesaan/Urban+Rural

Kabupaten/Kota Regency/Municipality	Kelompok Umur/Age Group										Jumlah/Total
	15 - 19	20 - 24	25 - 29	30 - 34	35 - 39	40 - 44	45 - 49	50 - 54	55 - 59	60+	
(1)	(2)	(3)	(4)	(5)	(6)	(7)	(8)	(9)	(10)	(11)	(12)
Kabupaten Bogor	153.241	391.060	356.957	373.027	335.567	317.168	264.753	209.040	137.941	194.916	2.733.670
Kabupaten Sukabumi	46.285	124.757	121.687	123.821	130.526	131.883	134.520	117.038	88.479	127.837	1.146.833
Kabupaten Cianjur	70.085	130.873	119.570	113.307	131.464	126.228	137.170	114.517	90.417	151.964	1.185.595
Kabupaten Bandung	81.622	206.298	208.456	232.923	226.242	196.623	163.444	137.225	114.627	149.916	1.717.376
Kabupaten Garut	62.460	123.311	125.223	127.459	129.137	129.433	128.766	113.569	78.158	138.664	1.156.180
Kabupaten Tasikmalaya	41.952	68.887	80.686	94.143	102.468	112.392	119.951	97.695	75.390	151.142	944.706
Kabupaten Ciamis	28.501	49.806	51.502	53.851	62.684	71.071	80.432	76.472	73.559	131.314	679.192
Kabupaten Kuningan	20.791	46.243	49.943	53.610	57.360	63.625	55.509	53.385	43.614	77.597	521.677
Kabupaten Cirebon	68.937	128.380	135.458	123.591	121.804	108.636	102.145	92.972	72.893	105.546	1.060.362
Kabupaten Majalengka	28.413	54.994	60.014	62.399	70.913	70.062	74.669	71.312	60.166	111.432	664.374
Kabupaten Sumedang	29.984	64.198	58.159	61.204	66.207	65.074	67.753	63.265	60.139	101.685	637.668
Kabupaten Indramayu	50.172	90.322	104.992	96.128	101.955	101.782	101.756	100.166	72.968	120.465	940.706
Kabupaten Subang	37.169	72.004	83.263	80.662	88.601	93.102	91.395	82.876	70.871	124.524	824.467
Kabupaten Purwakarta	19.401	56.263	53.000	50.059	50.816	48.902	47.049	36.664	28.389	41.885	432.428
Kabupaten Karawang	66.881	155.413	150.625	139.519	133.259	118.581	107.759	97.635	75.423	117.538	1.162.633
Kabupaten Bekasi	84.027	277.737	283.423	259.867	253.018	206.396	158.624	129.793	77.832	109.949	1.840.666
Kabupaten Bandung Barat	28.824	86.469	92.127	83.183	91.755	85.011	79.096	62.073	58.441	80.665	747.644
Kabupaten Pangandaran	8.460	17.942	18.800	19.134	24.291	27.313	30.324	28.033	23.396	47.926	245.619
Kota Bogor	26.202	69.094	73.929	66.074	60.017	60.455	51.918	45.607	31.565	29.462	514.323
Kota Sukabumi	3.806	16.372	17.879	17.750	15.537	16.929	16.118	13.749	10.726	10.791	139.657
Kota Bandung	65.995	174.605	178.398	173.580	157.040	143.354	133.812	115.032	76.247	96.867	1.314.930
Kota Cirebon	6.364	18.789	19.220	19.841	17.542	18.627	16.925	16.019	12.152	11.021	156.500
Kota Bekasi	57.973	208.578	240.974	207.622	181.718	181.156	165.839	129.748	77.555	58.678	1.509.841
Kota Depok	43.835	150.717	170.659	170.043	160.573	150.579	125.411	101.395	66.828	55.592	1.195.632
Kota Cimahi	14.111	35.917	40.365	43.625	36.104	35.621	32.515	26.791	15.488	13.217	293.754
Kota Tasikmalaya	14.869	39.540	40.454	38.300	39.793	39.193	38.233	32.548	26.286	34.069	343.285
Kota Banjar	5.463	8.217	9.201	9.477	9.628	11.249	11.006	10.410	9.753	13.808	98.212
Jawa Barat	1.165.823	2.866.786	2.944.964	2.894.199	2.856.019	2.730.445	2.536.892	2.175.029	1.629.303	2.408.470	24.207.930

Tabel 05.2.

Penduduk Jawa Barat Berumur 15 Tahun ke Atas yang Termasuk Angkatan Kerja Menurut Kabupaten/Kota dan Kelompok Umur

Table 05.2.

Jawa Barat Population 15 Years of Age and Over Who are In Labor Force by Regency/Municipality and Age Group

(Agustus / August 2020)

Kabupaten/Kota Regency/Municipality	Kelompok Umur/Age Group										Jumlah/Total
	15 - 19	20 - 24	25 - 29	30 - 34	35 - 39	40 - 44	45 - 49	50 - 54	55 - 59	60+	
	(1)	(2)	(3)	(4)	(5)	(6)	(7)	(8)	(9)	(10)	
Kabupaten Bogor	139.717	359.982	331.062	347.136	308.883	291.607	242.287	192.694	127.576	178.067	2.519.011
Kabupaten Sukabumi	29.291	67.003	63.102	67.415	69.604	71.892	75.033	61.438	49.575	58.397	612.750
Kabupaten Cianjur	33.410	66.868	55.785	52.520	63.461	55.844	63.150	52.094	41.966	74.021	559.119
Kabupaten Bandung	77.881	201.395	201.948	226.557	220.328	191.852	158.494	133.101	110.771	145.408	1.667.735
Kabupaten Garut	33.432	73.290	73.403	70.938	73.698	74.385	71.925	67.392	41.663	76.633	656.759
Kabupaten Tasikmalaya	18.617	25.410	28.895	37.456	37.584	40.755	48.522	36.199	25.319	45.925	344.682
Kabupaten Ciamis	12.670	22.901	23.667	22.094	27.327	31.797	37.068	30.932	31.911	56.870	297.237
Kabupaten Kuningan	13.375	28.507	27.433	30.689	30.875	36.337	30.576	29.117	22.921	40.451	290.281
Kabupaten Cirebon	63.747	116.439	122.029	112.239	110.348	98.051	91.777	83.795	65.141	94.890	958.456
Kabupaten Majalengka	19.222	34.162	33.975	36.958	43.059	41.763	45.207	41.504	34.894	61.870	392.614
Kabupaten Sumedang	15.303	36.057	33.363	34.665	37.259	34.622	35.971	34.589	32.933	50.642	345.404
Kabupaten Indramayu	29.719	45.663	58.613	51.690	58.747	56.108	55.264	56.288	38.080	66.547	516.719
Kabupaten Subang	12.690	31.568	39.423	34.570	37.037	41.382	40.495	36.087	29.592	50.967	353.811
Kabupaten Purwakarta	13.105	37.995	36.723	34.531	32.420	33.317	31.351	24.674	17.303	24.788	286.207
Kabupaten Karawang	46.466	115.276	115.570	104.922	100.464	88.417	79.346	71.675	54.298	83.829	860.263
Kabupaten Bekasi	76.413	260.425	263.801	244.211	237.494	193.170	147.255	121.472	72.221	101.373	1.717.835
Kabupaten Bandung Barat	19.483	63.364	70.393	60.272	69.366	63.222	58.629	42.766	41.831	57.773	547.099
Kabupaten Pangandaran	3.066	8.270	8.505	8.517	10.123	11.500	13.143	11.284	10.071	19.817	104.296
Kota Bogor	26.202	69.094	73.929	66.074	60.017	60.455	51.918	45.607	31.565	29.462	514.323
Kota Sukabumi	3.806	16.372	17.879	17.750	15.537	16.929	16.118	13.749	10.726	10.791	139.657
Kota Bandung	65.995	174.605	178.398	173.580	157.040	143.354	133.812	115.032	76.247	96.867	1.314.930
Kota Cirebon	6.364	18.789	19.220	19.841	17.542	18.627	16.925	16.019	12.152	11.021	156.500
Kota Bekasi	57.973	208.578	240.974	207.622	181.718	181.156	165.839	129.748	77.555	58.678	1.509.841
Kota Depok	43.835	150.717	170.659	170.043	160.573	150.579	125.411	101.395	66.828	55.592	1.195.632
Kota Cimahi	14.111	35.917	40.365	43.625	36.104	35.621	32.515	26.791	15.488	13.217	293.754
Kota Tasikmalaya	14.361	36.225	37.495	33.976	37.149	34.238	33.151	29.706	23.325	32.129	311.755
Kota Banjar	4.565	6.885	7.530	8.206	8.242	9.391	9.226	8.951	8.120	11.283	82.399
Jawa Barat	894.819	2.311.757	2.374.139	2.318.097	2.241.999	2.106.371	1.910.408	1.614.099	1.170.072	1.607.308	18.549.069

Tabel 05.3.

Penduduk Jawa Barat Berumur 15 Tahun ke Atas yang Termasuk Angkatan Kerja Menurut Kabupaten/Kota dan Kelompok Umur

Table 05.3.

Jawa Barat Population 15 Years of Age and Over Who are In Labor Force by Regency/Municipality and Age Group

(Agustus / August 2020)

Kabupaten/Kota Regency/Municipality	Kelompok Umur/Age Group										Jumlah/Total
	15 - 19	20 - 24	25 - 29	30 - 34	35 - 39	40 - 44	45 - 49	50 - 54	55 - 59	60+	
	(1)	(2)	(3)	(4)	(5)	(6)	(7)	(8)	(9)	(10)	
Kabupaten Bogor	13.524	31.078	25.895	25.891	26.684	25.561	22.466	16.346	10.365	16.849	214.659
Kabupaten Sukabumi	16.994	57.754	58.585	56.406	60.922	59.991	59.487	55.600	38.904	69.440	534.083
Kabupaten Cianjur	36.675	64.005	63.785	60.787	68.003	70.384	74.020	62.423	48.451	77.943	626.476
Kabupaten Bandung	3.741	4.903	6.508	6.366	5.914	4.771	4.950	4.124	3.856	4.508	49.641
Kabupaten Garut	29.028	50.021	51.820	56.521	55.439	55.048	56.841	46.177	36.495	62.031	499.421
Kabupaten Tasikmalaya	23.335	43.477	51.791	56.687	64.884	71.637	71.429	61.496	50.071	105.217	600.024
Kabupaten Ciamis	15.831	26.905	27.835	31.757	35.357	39.274	43.364	45.540	41.648	74.444	381.955
Kabupaten Kuningan	7.416	17.736	22.510	22.921	26.485	27.288	24.933	24.268	20.693	37.146	231.396
Kabupaten Cirebon	5.190	11.941	13.429	11.352	11.456	10.585	10.368	9.177	7.752	10.656	101.906
Kabupaten Majalengka	9.191	20.832	26.039	25.441	27.854	28.299	29.462	29.808	25.272	49.562	271.760
Kabupaten Sumedang	14.681	28.141	24.796	26.539	28.948	30.452	31.782	28.676	27.206	51.043	292.264
Kabupaten Indramayu	20.453	44.659	46.379	44.438	43.208	45.674	46.492	43.878	34.888	53.918	423.987
Kabupaten Subang	24.479	40.436	43.840	46.092	51.564	51.720	50.900	46.789	41.279	73.557	470.656
Kabupaten Purwakarta	6.296	18.268	16.277	15.528	18.396	15.585	15.698	11.990	11.086	17.097	146.221
Kabupaten Karawang	20.415	40.137	35.055	34.597	32.795	30.164	28.413	25.960	21.125	33.709	302.370
Kabupaten Bekasi	7.614	17.312	19.622	15.656	15.524	13.226	11.369	8.321	5.611	8.576	122.831
Kabupaten Bandung Barat	9.341	23.105	21.734	22.911	22.389	21.789	20.467	19.307	16.610	22.892	200.545
Kabupaten Pangandaran	5.394	9.672	10.295	10.617	14.168	15.813	17.181	16.749	13.325	28.109	141.323
Kota Bogor	-	-	-	-	-	-	-	-	-	-	-
Kota Sukabumi	-	-	-	-	-	-	-	-	-	-	-
Kota Bandung	-	-	-	-	-	-	-	-	-	-	-
Kota Cirebon	-	-	-	-	-	-	-	-	-	-	-
Kota Bekasi	-	-	-	-	-	-	-	-	-	-	-
Kota Depok	-	-	-	-	-	-	-	-	-	-	-
Kota Cimahi	-	-	-	-	-	-	-	-	-	-	-
Kota Tasikmalaya	508	3.315	2.959	4.324	2.644	4.955	5.082	2.842	2.961	1.940	31.530
Kota Banjar	898	1.332	1.671	1.271	1.386	1.858	1.780	1.459	1.633	2.525	15.813
Jawa Barat	271.004	555.029	570.825	576.102	614.020	624.074	626.484	560.930	459.231	801.162	5.658.861

Tabel 05.4.

Penduduk Jawa Barat Berumur 15 Tahun ke Atas yang Termasuk Angkatan Kerja Menurut Kabupaten/Kota dan Kelompok Umur

Table 05.4.

Jawa Barat Population 15 Years of Age and Over Who are In Labor Force by Regency/Municipality and Age Group

(Agustus / August 2020)

Perkotaan+Perdesaan/Urban+Rural

Laki-laki / Male

Kabupaten/Kota Regency/Municipality	Kelompok Umur/Age Group										Jumlah/Total
	15 - 19	20 - 24	25 - 29	30 - 34	35 - 39	40 - 44	45 - 49	50 - 54	55 - 59	60+	
(1)	(2)	(3)	(4)	(5)	(6)	(7)	(8)	(9)	(10)	(11)	(12)
Kabupaten Bogor	79.097	232.721	241.522	248.001	234.765	212.696	180.178	145.651	97.356	134.084	1.806.071
Kabupaten Sukabumi	22.102	76.988	90.892	86.651	85.998	87.740	86.365	76.727	61.481	98.132	773.076
Kabupaten Cianjur	46.923	86.108	85.936	82.051	85.431	78.616	81.918	71.381	54.271	95.747	768.382
Kabupaten Bandung	43.220	127.535	150.072	158.547	145.417	123.427	107.479	88.326	68.653	102.028	1.114.704
Kabupaten Garut	37.086	84.078	91.197	90.443	88.031	83.121	78.827	66.315	49.561	89.641	758.300
Kabupaten Tasikmalaya	25.479	45.384	54.281	56.834	62.305	65.634	68.268	54.480	43.062	90.780	566.507
Kabupaten Ciamis	15.907	26.293	32.632	35.687	38.069	39.943	44.814	44.240	41.442	80.495	399.522
Kabupaten Kuningan	11.371	26.985	33.601	37.125	37.202	38.405	36.068	32.920	28.292	48.691	330.660
Kabupaten Cirebon	35.825	81.871	90.084	87.292	83.223	72.277	64.757	57.588	44.847	62.494	680.258
Kabupaten Majalengka	13.825	32.358	41.443	42.512	45.252	42.312	44.068	40.394	34.514	64.013	400.691
Kabupaten Sumedang	16.067	37.696	37.400	38.724	38.184	40.985	40.438	35.691	34.088	62.492	381.765
Kabupaten Indramayu	33.189	62.236	67.268	66.865	68.308	62.687	61.113	56.828	47.837	73.712	600.043
Kabupaten Subang	22.782	42.492	54.438	51.145	54.616	59.140	57.772	53.311	42.877	81.250	519.823
Kabupaten Purwakarta	12.582	35.746	37.316	37.872	34.305	34.171	31.073	25.205	18.920	28.905	296.095
Kabupaten Karawang	36.817	91.379	100.765	98.643	90.499	86.765	74.999	66.414	52.137	77.626	776.044
Kabupaten Bekasi	43.504	155.109	192.122	186.486	170.008	148.070	113.568	85.102	52.866	67.196	1.214.031
Kabupaten Bandung Barat	19.352	58.888	67.110	65.324	63.351	59.517	52.963	42.446	36.040	57.517	522.508
Kabupaten Pangandaran	5.003	10.898	11.706	11.903	13.911	15.249	16.267	15.301	13.343	28.578	142.159
Kota Bogor	12.466	38.468	45.110	45.109	44.414	40.015	35.764	30.847	21.346	21.555	335.094
Kota Sukabumi	1.988	9.586	11.161	12.354	11.242	10.748	10.646	9.285	7.030	7.969	92.009
Kota Bandung	36.226	102.183	108.698	113.043	98.710	88.884	82.447	72.086	51.105	58.606	811.988
Kota Cirebon	3.444	10.901	12.473	12.935	11.550	11.256	9.979	9.385	6.862	6.216	95.001
Kota Bekasi	24.035	113.518	142.078	135.658	121.652	116.567	106.743	85.333	48.897	38.324	932.805
Kota Depok	14.769	84.694	105.097	113.601	107.956	98.326	82.341	65.392	42.232	37.944	752.352
Kota Cimahi	6.953	21.877	26.858	28.333	24.307	23.112	19.093	16.151	10.437	8.772	185.893
Kota Tasikmalaya	8.269	22.774	25.017	25.374	24.892	23.745	22.758	19.737	15.615	22.446	210.627
Kota Banjar	2.034	4.764	5.830	5.857	5.666	6.109	6.355	6.354	5.527	8.259	56.755
Jawa Barat	630.315	1.723.530	1.962.107	1.974.369	1.889.264	1.769.517	1.617.061	1.372.890	1.030.638	1.553.472	15.523.163

Tabel 05.5.

Penduduk Jawa Barat Berumur 15 Tahun ke Atas yang Termasuk Angkatan Kerja Menurut Kabupaten/Kota dan Kelompok Umur

Table 05.5.

Jawa Barat Population 15 Years of Age and Over Who are In Labor Force by Regency/Municipality and Age Group

(Agustus / August 2020)

Perkotaan+Perdesaan/Urban+Rural

Perempuan / Female

Kabupaten/Kota Regency/Municipality	Kelompok Umur/Age Group										Jumlah/Total
	15 - 19	20 - 24	25 - 29	30 - 34	35 - 39	40 - 44	45 - 49	50 - 54	55 - 59	60+	
(1)	(2)	(3)	(4)	(5)	(6)	(7)	(8)	(9)	(10)	(11)	(12)
Kabupaten Bogor	74.144	158.339	115.435	125.026	100.802	104.472	84.575	63.389	40.585	60.832	927.599
Kabupaten Sukabumi	24.183	47.769	30.795	37.170	44.528	44.143	48.155	40.311	26.998	29.705	373.757
Kabupaten Cianjur	23.162	44.765	33.634	31.256	46.033	47.612	55.252	43.136	36.146	56.217	417.213
Kabupaten Bandung	38.402	78.763	58.384	74.376	80.825	73.196	55.965	48.899	45.974	47.888	602.672
Kabupaten Garut	25.374	39.233	34.026	37.016	41.106	46.312	49.939	47.254	28.597	49.023	397.880
Kabupaten Tasikmalaya	16.473	23.503	26.405	37.309	40.163	46.758	51.683	43.215	32.328	60.362	378.199
Kabupaten Ciamis	12.594	23.513	18.870	18.164	24.615	31.128	35.618	32.232	32.117	50.819	279.670
Kabupaten Kuningan	9.420	19.258	16.342	16.485	20.158	25.220	19.441	20.465	15.322	28.906	191.017
Kabupaten Cirebon	33.112	46.509	45.374	36.299	38.581	36.359	37.388	35.384	28.046	43.052	380.104
Kabupaten Majalengka	14.588	22.636	18.571	19.887	25.661	27.750	30.601	30.918	25.652	47.419	263.683
Kabupaten Sumedang	13.917	26.502	20.759	22.480	28.023	24.089	27.315	27.574	26.051	39.193	255.903
Kabupaten Indramayu	16.983	28.086	37.724	29.263	33.647	39.095	40.643	43.338	25.131	46.753	340.663
Kabupaten Subang	14.387	29.512	28.825	29.517	33.985	33.962	33.623	29.565	27.994	43.274	304.644
Kabupaten Purwakarta	6.819	20.517	15.684	12.187	16.511	14.731	15.976	11.459	9.469	12.980	136.333
Kabupaten Karawang	30.064	64.034	49.860	40.876	42.760	31.816	32.760	31.221	23.286	39.912	386.589
Kabupaten Bekasi	40.523	122.628	91.301	73.381	83.010	58.326	45.056	44.691	24.966	42.753	626.635
Kabupaten Bandung Barat	9.472	27.581	25.017	17.859	28.404	25.494	26.133	19.627	22.401	23.148	225.136
Kabupaten Pangandaran	3.457	7.044	7.094	7.231	10.380	12.064	14.057	12.732	10.053	19.348	103.460
Kota Bogor	13.736	30.626	28.819	20.965	15.603	20.440	16.154	14.760	10.219	7.907	179.229
Kota Sukabumi	1.818	6.786	6.718	5.396	4.295	6.181	5.472	4.464	3.696	2.822	47.648
Kota Bandung	29.769	72.422	69.700	60.537	58.330	54.470	51.365	42.946	25.142	38.261	502.942
Kota Cirebon	2.920	7.888	6.747	6.906	5.992	7.371	6.946	6.634	5.290	4.805	61.499
Kota Bekasi	33.938	95.060	98.896	71.964	60.066	64.589	59.096	44.415	28.658	20.354	577.036
Kota Depok	29.066	66.023	65.562	56.442	52.617	52.253	43.070	36.003	24.596	17.648	443.280
Kota Cimahi	7.158	14.040	13.507	15.292	11.797	12.509	13.422	10.640	5.051	4.445	107.861
Kota Tasikmalaya	6.600	16.766	15.437	12.926	14.901	15.448	15.475	12.811	10.671	11.623	132.658
Kota Banjar	3.429	3.453	3.371	3.620	3.962	5.140	4.651	4.056	4.226	5.549	41.457
Jawa Barat	535.508	1.143.256	982.857	919.830	966.755	960.928	919.831	802.139	598.665	854.998	8.684.767

Tabel 06.1. Penduduk Jawa Barat Berumur 15 Tahun Ke Atas Yang Termasuk Angkatan Kerja Menurut Kabupaten/Kota Dan Pendidikan Tertinggi yang Ditamatkan
Table 06.1. Jawa Barat Population 15 years of Age and Over Who Are In Labor Force By Regency/Municipality And Educational Attainment
(Agustus / August 2020)

Perkotaan+Perdesaan/Urban+Rural		Laki-laki+Perempuan/Male+Female						
Kabupaten/Kota Regency/Municipality	Tidak/belum pernah sekolah/ Tidak/belum Tamat SD No Schooling/ Not Yet Completed Primary School	Pendidikan Tertinggi yang Ditamatkan/ Educational Attainment					Jumlah Total	
		Sekolah Dasar Primary School	Sekolah Menengah Pertama Junior High School	Sekolah Menengah Atas High School		Diploma I/II/III/ Akademi/ Universitas Diploma I/II/III/ Academy/ University		
				Umum General	Kejuruan Vocational			
(1)	(2)	(3)	(4)	(5)	(6)	(7)	(8)	
Kabupaten Bogor	273.564	671.524	489.224	462.901	522.321	314.136	2.733.670	
Kabupaten Sukabumi	64.370	531.883	269.286	155.116	72.272	53.906	1.146.833	
Kabupaten Cianjur	158.462	566.072	184.776	115.490	96.689	64.106	1.185.595	
Kabupaten Bandung	38.071	540.313	453.015	357.854	179.003	149.120	1.717.376	
Kabupaten Garut	109.491	507.345	232.822	183.258	62.822	60.442	1.156.180	
Kabupaten Tasikmalaya	41.788	513.248	163.971	97.561	62.906	65.232	944.706	
Kabupaten Ciamis	24.879	355.499	131.176	70.341	58.270	39.027	679.192	
Kabupaten Kuningan	39.051	221.559	86.022	67.720	69.707	37.618	521.677	
Kabupaten Cirebon	181.914	310.896	173.231	162.184	173.509	58.628	1.060.362	
Kabupaten Majalengka	55.857	324.525	106.656	75.353	57.827	44.156	664.374	
Kabupaten Sumedang	18.510	238.667	122.598	95.254	94.737	67.902	637.668	
Kabupaten Indramayu	269.324	243.462	151.306	124.019	99.216	53.379	940.706	
Kabupaten Subang	101.040	284.653	178.509	113.137	82.547	64.581	824.467	
Kabupaten Purwakarta	28.112	130.910	82.901	88.783	70.826	30.896	432.428	
Kabupaten Karawang	151.760	311.758	204.999	216.185	191.122	86.809	1.162.633	
Kabupaten Bekasi	123.532	301.627	255.073	447.862	461.721	250.851	1.840.666	
Kabupaten Bandung Barat	47.268	301.211	152.408	122.699	73.857	50.201	747.644	
Kabupaten Pangandaran	14.538	114.473	53.444	27.554	19.348	16.262	245.619	
Kota Bogor	17.709	99.235	78.010	100.172	121.390	97.807	514.323	
Kota Sukabumi	1.459	34.089	23.344	34.012	23.676	23.077	139.657	
Kota Bandung	20.723	195.810	213.338	368.024	209.330	307.705	1.314.930	
Kota Cirebon	17.154	24.747	20.439	38.983	27.135	28.042	156.500	
Kota Bekasi	41.264	140.617	210.888	340.517	343.384	433.171	1.509.841	
Kota Depok	40.378	120.380	154.005	264.561	290.931	325.377	1.195.632	
Kota Cimahi	6.331	32.960	52.442	74.518	66.103	61.400	293.754	
Kota Tasikmalaya	8.030	118.442	66.577	61.179	54.301	34.756	343.285	
Kota Banjar	6.429	31.797	17.236	12.933	17.763	12.054	98.212	
Jawa Barat	1.901.008	7.267.702	4.327.696	4.278.170	3.602.713	2.830.641	24.207.930	

Tabel 06.2. Penduduk Jawa Barat Berumur 15 Tahun Ke Atas Yang Termasuk Angkatan Kerja Menurut Kabupaten/Kota Dan Pendidikan Tertinggi yang Ditamatkan
Table 06.2. Jawa Barat Population 15 years of Age and Over Who Are In Labor Force By Regency/Municipality And Educational Attainment
(Agustus / August 2020)

Perkotaan/Urban		Laki-laki+Perempuan/Male+Female					
Kabupaten/Kota Regency/Municipality	Tidak/belum pernah sekolah/ Tidak/belum Tamat SD No Schooling/ Not Yet Completed Primary School	Pendidikan Tertinggi yang Ditamatkan/ Educational Attainment					Jumlah Total
		Sekolah Dasar Primary School	Sekolah Menengah Pertama Junior High School	Sekolah Menengah Atas Senior High School		Diploma I/II/III/ Akademi/ Universitas Diploma I/II/III/ Academy/ University	
				Umum General	Kejuruan Vocational		
(1)	(2)	(3)	(4)	(5)	(6)	(7)	(8)
Kabupaten Bogor	243.354	575.317	455.882	434.187	503.022	307.249	2.519.011
Kabupaten Sukabumi	34.377	243.456	157.799	92.039	53.674	31.405	612.750
Kabupaten Cianjur	84.040	211.297	88.814	68.438	66.420	40.110	559.119
Kabupaten Bandung	36.066	516.439	439.411	352.213	175.438	148.168	1.667.735
Kabupaten Garut	53.756	252.511	134.115	129.180	41.419	45.778	656.759
Kabupaten Tasikmalaya	14.315	162.143	57.488	45.301	33.230	32.205	344.682
Kabupaten Ciamis	9.751	139.827	58.504	37.439	28.975	22.741	297.237
Kabupaten Kuningan	21.398	108.704	48.795	46.632	37.786	26.966	290.281
Kabupaten Cirebon	159.559	276.874	156.619	148.508	162.557	54.339	958.456
Kabupaten Majalengka	32.014	175.154	65.989	43.979	42.572	32.906	392.614
Kabupaten Sumedang	10.446	106.666	65.516	62.104	54.979	45.693	345.404
Kabupaten Indramayu	131.045	128.136	82.289	79.310	60.383	35.556	516.719
Kabupaten Subang	19.850	122.666	76.337	58.933	39.434	36.591	353.811
Kabupaten Purwakarta	16.056	65.280	56.754	66.775	57.385	23.957	286.207
Kabupaten Karawang	99.783	217.465	154.166	176.201	141.349	71.299	860.263
Kabupaten Bekasi	107.289	255.857	232.686	425.446	449.293	247.264	1.717.835
Kabupaten Bandung Barat	30.788	204.940	110.684	98.369	61.115	41.203	547.099
Kabupaten Pangandaran	6.454	39.953	23.165	15.603	10.662	8.459	104.296
Kota Bogor	17.709	99.235	78.010	100.172	121.390	97.807	514.323
Kota Sukabumi	1.459	34.089	23.344	34.012	23.676	23.077	139.657
Kota Bandung	20.723	195.810	213.338	368.024	209.330	307.705	1.314.930
Kota Cirebon	17.154	24.747	20.439	38.983	27.135	28.042	156.500
Kota Bekasi	41.264	140.617	210.888	340.517	343.384	433.171	1.509.841
Kota Depok	40.378	120.380	154.005	264.561	290.931	325.377	1.195.632
Kota Cimahi	6.331	32.960	52.442	74.518	66.103	61.400	293.754
Kota Tasikmalaya	6.929	105.475	60.912	57.459	50.906	30.074	311.755
Kota Banjar	5.331	24.830	14.444	11.171	15.642	10.981	82.399
Jawa Barat	1.267.619	4.580.828	3.292.835	3.670.074	3.168.190	2.569.523	18.549.069

Tabel 06.3. Penduduk Jawa Barat Berumur 15 Tahun Ke Atas Yang Termasuk Angkatan Kerja Menurut Kabupaten/Kota Dan Pendidikan Tertinggi yang Ditamatkan
Table 06.3. Jawa Barat Population 15 years of Age and Over Who Are In Labor Force By Regency/Municipality And Educational Attainment
(Agustus / August 2020)

Perdesaan/Rural		Laki-laki+Perempuan/Male+Female						
Kabupaten/Kota Regency/Municipality	Tidak/belum pernah sekolah/ Tidak/belum Tamat SD	Pendidikan Tertinggi yang Ditamatkan/ Educational Attainment						Jumlah Total
	No Schooling/ Not Yet Completed Primary School	Sekolah Dasar Primary School	Sekolah Menengah Pertama Junior High School	Sekolah Menengah Atas High School		Diploma I/II/III/ Akademi/ Universitas Diploma I/II/III/ Academy/ University		
				Umum General	Kejuruan Vocational			
(1)	(2)	(3)	(4)	(5)	(6)	(7)	(8)	
Kabupaten Bogor	30.210	96.207	33.342	28.714	19.299	6.887	214.659	
Kabupaten Sukabumi	29.993	288.427	111.487	63.077	18.598	22.501	534.083	
Kabupaten Cianjur	74.422	354.775	95.962	47.052	30.269	23.996	626.476	
Kabupaten Bandung	2.005	23.874	13.604	5.641	3.565	952	49.641	
Kabupaten Garut	55.735	254.834	98.707	54.078	21.403	14.664	499.421	
Kabupaten Tasikmalaya	27.473	351.105	106.483	52.260	29.676	33.027	600.024	
Kabupaten Ciamis	15.128	215.672	72.672	32.902	29.295	16.286	381.955	
Kabupaten Kuningan	17.653	112.855	37.227	21.088	31.921	10.652	231.396	
Kabupaten Cirebon	22.355	34.022	16.612	13.676	10.952	4.289	101.906	
Kabupaten Majalengka	23.843	149.371	40.667	31.374	15.255	11.250	271.760	
Kabupaten Sumedang	8.064	132.001	57.082	33.150	39.758	22.209	292.264	
Kabupaten Indramayu	138.279	115.326	69.017	44.709	38.833	17.823	423.987	
Kabupaten Subang	81.190	161.987	102.172	54.204	43.113	27.990	470.656	
Kabupaten Purwakarta	12.056	65.630	26.147	22.008	13.441	6.939	146.221	
Kabupaten Karawang	51.977	94.293	50.833	39.984	49.773	15.510	302.370	
Kabupaten Bekasi	16.243	45.770	22.387	22.416	12.428	3.587	122.831	
Kabupaten Bandung Barat	16.480	96.271	41.724	24.330	12.742	8.998	200.545	
Kabupaten Pangandaran	8.084	74.520	30.279	11.951	8.686	7.803	141.323	
Kota Bogor	-	-	-	-	-	-	-	
Kota Sukabumi	-	-	-	-	-	-	-	
Kota Bandung	-	-	-	-	-	-	-	
Kota Cirebon	-	-	-	-	-	-	-	
Kota Bekasi	-	-	-	-	-	-	-	
Kota Depok	-	-	-	-	-	-	-	
Kota Cimahi	-	-	-	-	-	-	-	
Kota Tasikmalaya	1.101	12.967	5.665	3.720	3.395	4.682	31.530	
Kota Banjar	1.098	6.967	2.792	1.762	2.121	1.073	15.813	
Jawa Barat	633.389	2.686.874	1.034.861	608.096	434.523	261.118	5.658.861	

Tabel 06.4. Penduduk Jawa Barat Berumur 15 Tahun Ke Atas Yang Termasuk Angkatan Kerja Menurut Kabupaten/Kota Dan Pendidikan Tertinggi yang Ditamatkan
Table 06.4. Jawa Barat Population 15 years of Age and Over Who Are In Labor Force By Regency/Municipality And Educational Attainment
(Agustus / August 2020)

Perkotaan+Perdesaan/Urban+Rural

Kabupaten/Kota Regency/Municipality	Tidak/belum pernah sekolah/ Tidak/belum Tamat SD No Schooling/ Not Yet Completed Primary School	Pendidikan Tertinggi yang Ditamatkan/ Educational Attainment					Jumlah Total
		Sekolah Dasar Primary School	Sekolah Menengah Pertama Junior High School	Sekolah Menengah Atas High School		Diploma I/II/III/ Akademi/ Universitas Diploma I/II/III/ Academy/ University	
				Umum General	Kejuruan Vocational		
(1)	(2)	(3)	(4)	(5)	(6)	(7)	(8)
Kabupaten Bogor	162.050	469.533	338.385	315.827	350.776	169.500	1.806.071
Kabupaten Sukabumi	39.586	351.443	194.519	96.439	54.443	36.646	773.076
Kabupaten Cianjur	87.484	368.700	128.168	76.871	64.978	42.181	768.382
Kabupaten Bandung	20.344	347.598	288.708	242.045	124.859	91.150	1.114.704
Kabupaten Garut	71.883	331.029	151.857	124.963	48.382	30.186	758.300
Kabupaten Tasikmalaya	25.964	294.841	103.957	64.734	45.849	31.162	566.507
Kabupaten Ciamis	12.954	199.809	87.014	40.165	40.211	19.369	399.522
Kabupaten Kuningan	22.701	141.931	53.489	43.094	48.928	20.517	330.660
Kabupaten Cirebon	106.219	211.355	106.513	104.209	115.615	36.347	680.258
Kabupaten Majalengka	29.851	188.720	68.049	49.060	41.257	23.754	400.691
Kabupaten Sumedang	10.315	136.082	68.349	57.324	71.389	38.306	381.765
Kabupaten Indramayu	157.945	163.322	98.469	82.927	68.864	28.516	600.043
Kabupaten Subang	62.289	182.701	110.137	73.598	62.031	29.067	519.823
Kabupaten Purwakarta	17.586	91.969	51.530	60.904	58.119	15.987	296.095
Kabupaten Karawang	89.184	226.082	140.250	140.069	141.893	38.566	776.044
Kabupaten Bekasi	60.642	186.598	171.270	288.097	365.232	142.192	1.214.031
Kabupaten Bandung Barat	30.758	204.665	117.108	81.478	57.911	30.588	522.508
Kabupaten Pangandaran	8.424	60.358	32.300	19.987	12.296	8.794	142.159
Kota Bogor	12.174	59.918	56.811	69.901	81.881	54.409	335.094
Kota Sukabumi	1.097	21.826	16.294	23.827	16.458	12.507	92.009
Kota Bandung	10.740	122.228	131.985	231.361	141.570	174.104	811.988
Kota Cirebon	9.578	15.754	13.242	25.510	15.457	15.460	95.001
Kota Bekasi	16.932	84.459	124.843	230.186	234.622	241.763	932.805
Kota Depok	22.390	73.682	102.610	189.472	190.644	173.554	752.352
Kota Cimahi	3.816	20.377	32.719	48.751	44.946	35.284	185.893
Kota Tasikmalaya	4.096	75.022	40.406	37.011	35.937	18.155	210.627
Kota Banjar	3.298	18.142	10.394	7.600	11.599	5.722	56.755
Jawa Barat	1.100.300	4.648.144	2.839.376	2.825.410	2.546.147	1.563.786	15.523.163

Tabel 06.5. Penduduk Jawa Barat Berumur 15 Tahun Ke Atas Yang Termasuk Angkatan Kerja Menurut Kabupaten/Kota Dan Pendidikan Tertinggi yang Ditamatkan
Table 06.5. Jawa Barat Population 15 years of Age and Over Who Are In Labor Force By Regency/Municipality And Educational Attainment
(Agustus / August 2020)

Perkotaan+Perdesaan/Urban+Rural

Kabupaten/Kota Regency/Municipality	Tidak/belum pernah sekolah/ Tidak/belum Tamat SD No Schooling/ Not Yet Completed Primary School	Pendidikan Tertinggi yang Ditamatkan/ Educational Attainment					Jumlah Total
		Sekolah Dasar Primary School	Sekolah Menengah Pertama Junior High School	Sekolah Menengah Atas High School		Diploma I/II/III/ Akademi/ Universitas Diploma I/II/III/ Academy/ University	
				Umum General	Kejuruan Vocational		
(1)	(2)	(3)	(4)	(5)	(6)	(7)	(8)
Kabupaten Bogor	111.514	201.991	150.839	147.074	171.545	144.636	927.599
Kabupaten Sukabumi	24.784	180.440	74.767	58.677	17.829	17.260	373.757
Kabupaten Cianjur	70.978	197.372	56.608	38.619	31.711	21.925	417.213
Kabupaten Bandung	17.727	192.715	164.307	115.809	54.144	57.970	602.672
Kabupaten Garut	37.608	176.316	80.965	58.295	14.440	30.256	397.880
Kabupaten Tasikmalaya	15.824	218.407	60.014	32.827	17.057	34.070	378.199
Kabupaten Ciamis	11.925	155.690	44.162	30.176	18.059	19.658	279.670
Kabupaten Kuningan	16.350	79.628	32.533	24.626	20.779	17.101	191.017
Kabupaten Cirebon	75.695	99.541	66.718	57.975	57.894	22.281	380.104
Kabupaten Majalengka	26.006	135.805	38.607	26.293	16.570	20.402	263.683
Kabupaten Sumedang	8.195	102.585	54.249	37.930	23.348	29.596	255.903
Kabupaten Indramayu	111.379	80.140	52.837	41.092	30.352	24.863	340.663
Kabupaten Subang	38.751	101.952	68.372	39.539	20.516	35.514	304.644
Kabupaten Purwakarta	10.526	38.941	31.371	27.879	12.707	14.909	136.333
Kabupaten Karawang	62.576	85.676	64.749	76.116	49.229	48.243	386.589
Kabupaten Bekasi	62.890	115.029	83.803	159.765	96.489	108.659	626.635
Kabupaten Bandung Barat	16.510	96.546	35.300	41.221	15.946	19.613	225.136
Kabupaten Pangandaran	6.114	54.115	21.144	7.567	7.052	7.468	103.460
Kota Bogor	5.535	39.317	21.199	30.271	39.509	43.398	179.229
Kota Sukabumi	362	12.263	7.050	10.185	7.218	10.570	47.648
Kota Bandung	9.983	73.582	81.353	136.663	67.760	133.601	502.942
Kota Cirebon	7.576	8.993	7.197	13.473	11.678	12.582	61.499
Kota Bekasi	24.332	56.158	86.045	110.331	108.762	191.408	577.036
Kota Depok	17.988	46.698	51.395	75.089	100.287	151.823	443.280
Kota Cimahi	2.515	12.583	19.723	25.767	21.157	26.116	107.861
Kota Tasikmalaya	3.934	43.420	26.171	24.168	18.364	16.601	132.658
Kota Banjar	3.131	13.655	6.842	5.333	6.164	6.332	41.457
Jawa Barat	800.708	2.619.558	1.488.320	1.452.760	1.056.566	1.266.855	8.684.767

Tabel 07.1.

**Penduduk Jawa Barat Berumur 15 Tahun ke Atas yang Bekerja Selama Seminggu yang Lalu
Menurut Kelompok Umur dan Pendidikan Tertinggi yang Ditamatkan
Jawa Barat Population 15 Years of Age and Over Who Worked During Previous Week
by Age Group and Educational Attainment
(Agustus / August 2020)**

Table 07.1.

Perkotaan+Perdesaan/*Urban+Rural*Laki-laki+Perempuan/*Male+Female*

Kelompok Umur <i>Age Group</i>	Tidak/belum pernah sekolah/ Tidak/belum Tamat SD <i>No Schooling/ Not Yet Completed Primary School</i>	Pendidikan Tertinggi yang Ditamatkan/ <i>Educational Attainment</i>					Jumlah <i>Total</i>
		Sekolah Dasar <i>Primary School</i>	Sekolah Menengah Pertama <i>Junior High School</i>	Sekolah Menengah Atas <i>High School</i>		Diploma I/II/III/ Akademi/ Universitas <i>Diploma I/II/III/ Academy/ University</i>	
(1)	(2)	(3)	(4)	Umum <i>General</i>	Senior <i>Vocational</i>	(7)	(8)
15 - 19	12.473	95.377	277.833	123.959	206.395	1.506	717.543
20 - 24	37.871	213.923	349.697	559.292	746.326	238.160	2.145.269
25 - 29	45.560	397.005	547.500	489.424	549.867	501.624	2.530.980
30 - 34	79.386	600.733	594.781	567.455	383.023	434.434	2.659.812
35 - 39	95.239	758.583	652.915	502.638	362.988	320.654	2.693.017
40 - 44	126.574	960.735	460.135	426.935	281.127	304.773	2.560.279
45 - 49	167.805	965.883	412.397	430.327	151.043	266.625	2.394.080
50 - 54	247.952	852.638	273.286	329.194	131.274	225.784	2.060.128
55 - 59	311.126	711.033	151.134	160.175	60.516	151.197	1.545.181
60+	690.322	1.277.512	144.774	101.405	54.652	99.900	2.368.565
Jawa Barat	1.814.308	6.833.422	3.864.452	3.690.804	2.927.211	2.544.657	21.674.854

Tabel 07.2.

**Penduduk Jawa Barat Berumur 15 Tahun ke Atas yang Bekerja Selama Seminggu yang Lalu
Menurut Kelompok Umur dan Pendidikan Tertinggi yang Ditamatkan
Jawa Barat Population 15 Years of Age and Over Who Worked During Previous Week
by Age Group and Educational Attainment
(Agustus / August 2020)**

Table 07.2.

Perkotaan/Urban		Laki-laki+Perempuan/Male+Female					
Kelompok Umur Age Group	Tidak/belum pernah sekolah/ Tidak/belum Tamat SD No Schooling/ Not Yet Completed Primary School	Pendidikan Tertinggi yang Ditamatkan/ Educational Attainment					Jumlah Total
		Sekolah Dasar Primary School	Sekolah Menengah Pertama Junior High School	Sekolah Menengah Atas High School	Senior Diploma I/II/III/ Akademi/ Universitas Diploma I/II/III/ Academy/ University	Umum General	
(1)	(2)	(3)	(4)	(5)	(6)	(7)	(8)
15 - 19	10.323	65.387	195.564	104.216	174.515	1.348	551.353
20 - 24	28.765	143.846	245.200	452.423	635.629	224.181	1.730.044
25 - 29	33.345	252.679	398.701	407.767	482.856	456.342	2.031.690
30 - 34	56.514	389.313	440.103	505.383	339.525	386.995	2.117.833
35 - 39	65.886	488.273	508.954	433.922	332.627	282.727	2.112.389
40 - 44	84.510	593.809	360.606	378.708	263.229	281.644	1.962.506
45 - 49	112.989	587.541	335.243	378.412	136.729	244.923	1.795.837
50 - 54	158.521	530.348	224.753	284.519	117.460	202.606	1.518.207
55 - 59	202.733	445.770	120.490	142.575	55.194	132.918	1.099.680
60+	449.551	780.270	120.320	87.967	49.757	87.656	1.575.521
Jawa Barat	1.203.137	4.277.236	2.949.934	3.175.892	2.587.521	2.301.340	16.495.060

Tabel 07.3.

**Penduduk Jawa Barat Berumur 15 Tahun ke Atas yang Bekerja Selama Seminggu yang Lalu
Menurut Kelompok Umur dan Pendidikan Tertinggi yang Ditamatkan
Jawa Barat Population 15 Years of Age and Over Who Worked During Previous Week
by Age Group and Educational Attainment
(Agustus / August 2020)**

Table 07.3.

Perdesaan/Rural		Laki-laki+Perempuan/Male+Female					
Kelompok Umur Age Group	Tidak/belum pernah sekolah/ Tidak/belum Tamat SD No Schooling/ Not Yet Completed Primary School	Pendidikan Tertinggi yang Ditamatkan/ Educational Attainment					Jumlah Total
		Sekolah Dasar Primary School	Sekolah Menengah Pertama Junior High School	Sekolah Menengah Atas High School		Senior Diploma I/II/III/ Akademi/ Universitas Diploma I/II/III/ Academy/ University	
(1)	(2)	(3)	(4)	Umum General	Kejuruan Vocational	(7)	(8)
15 - 19	2.150	29.990	82.269	19.743	31.880	158	166.190
20 - 24	9.106	70.077	104.497	106.869	110.697	13.979	415.225
25 - 29	12.215	144.326	148.799	81.657	67.011	45.282	499.290
30 - 34	22.872	211.420	154.678	62.072	43.498	47.439	541.979
35 - 39	29.353	270.310	143.961	68.716	30.361	37.927	580.628
40 - 44	42.064	366.926	99.529	48.227	17.898	23.129	597.773
45 - 49	54.816	378.342	77.154	51.915	14.314	21.702	598.243
50 - 54	89.431	322.290	48.533	44.675	13.814	23.178	541.921
55 - 59	108.393	265.263	30.644	17.600	5.322	18.279	445.501
60+	240.771	497.242	24.454	13.438	4.895	12.244	793.044
Jawa Barat	611.171	2.556.186	914.518	514.912	339.690	243.317	5.179.794

Tabel 07.4.

**Penduduk Jawa Barat Berumur 15 Tahun ke Atas yang Bekerja Selama Seminggu yang Lalu
Menurut Kelompok Umur dan Pendidikan Tertinggi yang Ditamatkan
Jawa Barat Population 15 Years of Age and Over Who Worked During Previous Week
by Age Group and Educational Attainment
(Agustus / August 2020)**

Table 07.4.

Perkotaan+Perdesaan/Urban+Rural

Kelompok Umur Age Group	Tidak/belum pernah sekolah/ Tidak/belum Tamat SD No Schooling/ Not Yet Completed Primary School	Pendidikan Tertinggi yang Ditamatkan/ Educational Attainment					Jumlah Total
		Sekolah Dasar Primary School	Sekolah Menengah Pertama Junior High School	Sekolah Menengah Atas High School	Senior Umum General	Diploma I/II/III/ Akademi/ Universitas Diploma I/II/III/ Academy/ University	
(1)	(2)	(3)	(4)	(5)	(6)	(7)	(8)
15 - 19	8.757	76.894	159.281	35.944	99.420	721	381.017
20 - 24	32.430	171.704	212.101	285.531	455.857	79.795	1.237.418
25 - 29	37.527	281.917	373.507	327.944	419.423	244.801	1.685.119
30 - 34	58.470	413.197	381.163	414.835	309.672	228.213	1.805.550
35 - 39	59.989	486.863	423.231	335.963	280.435	186.579	1.773.060
40 - 44	75.959	575.244	308.314	291.953	214.429	175.987	1.641.886
45 - 49	80.656	581.532	261.275	313.334	110.851	171.731	1.519.379
50 - 54	121.164	502.867	178.474	238.975	100.258	145.239	1.286.977
55 - 59	172.219	424.940	106.740	121.405	53.160	92.189	970.653
60+	393.341	823.468	115.771	72.931	44.042	79.081	1.528.634
Jawa Barat	1.040.512	4.338.626	2.519.857	2.438.815	2.087.547	1.404.336	13.829.693

Tabel 07.5.

**Penduduk Jawa Barat Berumur 15 Tahun ke Atas yang Bekerja Selama Seminggu yang Lalu
Menurut Kelompok Umur dan Pendidikan Tertinggi yang Ditamatkan
Jawa Barat Population 15 Years of Age and Over Who Worked During Previous Week
by Age Group and Educational Attainment
(Agustus / August 2020)**

Table 07.5.

Perkotaan+Perdesaan/*Urban+Rural*

Kelompok Umur <i>Age Group</i>	Tidak/belum pernah sekolah/ Tidak/belum Tamat SD <i>No Schooling/ Not Yet Completed Primary School</i>	Pendidikan Tertinggi yang Ditamatkan/ <i>Educational Attainment</i>					Jumlah <i>Total</i>
		Sekolah Dasar <i>Primary School</i>	Sekolah Menengah Pertama <i>Junior High School</i>	Sekolah Menengah Atas <i>High School</i>	Senior <i>Senior</i>	Diploma I/II/III/ Akademi/ Universitas <i>Diploma I/II/III/ Academy/ University</i>	
(1)	(2)	(3)	(4)	(5)	(6)	(7)	(8)
15 - 19	3.716	18.483	118.552	88.015	106.975	785	336.526
20 - 24	5.441	42.219	137.596	273.761	290.469	158.365	907.851
25 - 29	8.033	115.088	173.993	161.480	130.444	256.823	845.861
30 - 34	20.916	187.536	213.618	152.620	73.351	206.221	854.262
35 - 39	35.250	271.720	229.684	166.675	82.553	134.075	919.957
40 - 44	50.615	385.491	151.821	134.982	66.698	128.786	918.393
45 - 49	87.149	384.351	151.122	116.993	40.192	94.894	874.701
50 - 54	126.788	349.771	94.812	90.219	31.016	80.545	773.151
55 - 59	138.907	286.093	44.394	38.770	7.356	59.008	574.528
60+	296.981	454.044	29.003	28.474	10.610	20.819	839.931
Jawa Barat	773.796	2.494.796	1.344.595	1.251.989	839.664	1.140.321	7.845.161

Tabel 08.1.
Table 08.1.

**Penduduk Jawa Barat Berumur 15 Tahun ke Atas yang Bekerja Selama Seminggu yang Lalu
Menurut Kelompok Umur dan Jumlah Jam Kerja Seluruhnya
Jawa Barat Population 15 Years of Age and Over Who Worked During Previous Week
by Age Group and Total Working Hours
(Agustus / August 2020)**

Perkotaan+Perdesaan/ <i>Urban+Rural</i>													Laki-laki+Perempuan/ <i>Male+Female</i>
Kelompok Umur/ <i>Age Group</i>	Jam Kerja Seluruhnya/ <i>Total Working Hours</i>												Jumlah <i>Total</i>
	0 *)	1 - 4	5 - 9	10 - 14	15 - 19	20 - 24	25 - 34	35 - 44	45 - 54	55 - 59	60 - 74	75+	
(1)	(2)	(3)	(4)	(5)	(6)	(7)	(8)	(9)	(10)	(11)	(12)	(13)	(14)
15 - 19	21.358	17.819	63.954	81.971	42.048	58.883	62.232	140.349	137.054	32.234	37.212	22.429	717.543
20 - 24	54.963	27.528	71.314	83.152	68.715	131.764	198.378	630.868	528.543	132.660	162.711	54.673	2.145.269
25 - 29	77.853	15.165	66.468	95.000	67.125	151.801	253.520	717.379	581.809	182.467	233.238	89.155	2.530.980
30 - 34	92.188	15.483	60.089	116.425	88.841	157.470	240.069	657.361	616.834	197.768	281.878	135.406	2.659.812
35 - 39	76.618	14.838	63.432	96.363	93.549	178.152	270.006	663.920	582.958	176.593	326.404	150.184	2.693.017
40 - 44	74.460	16.979	70.218	87.816	109.226	185.438	269.123	624.566	510.340	175.381	304.993	131.739	2.560.279
45 - 49	79.149	14.680	66.894	91.301	89.929	164.769	266.539	555.026	492.062	200.212	260.330	113.189	2.394.080
50 - 54	73.177	22.703	49.469	99.286	107.830	170.659	246.504	477.677	349.289	135.217	216.688	111.629	2.060.128
55 - 59	68.596	14.359	50.050	89.887	78.834	135.611	219.560	349.870	220.589	111.205	148.938	57.682	1.545.181
60+	118.090	51.010	119.049	182.861	164.496	257.132	379.668	450.411	264.282	118.022	189.952	73.592	2.368.565
Jawa Barat	736.452	210.564	680.937	1.024.062	910.593	1.591.679	2.405.599	5.267.427	4.283.760	1.461.759	2.162.344	939.678	21.674.854

Catatan/Note:

*) Sementara tidak bekerja/ *Temporarily Not Working*

Tabel 08.2.
Table 08.2.

**Penduduk Jawa Barat Berumur 15 Tahun ke Atas yang Bekerja Selama Seminggu yang Lalu
Menurut Kelompok Umur dan Jumlah Jam Kerja Seluruhnya
Jawa Barat Population 15 Years of Age and Over Who Worked During Previous Week
by Age Group and Total Working Hours
(Agustus / August 2020)**

Perkotaan/Urban													Laki-laki+Perempuan/Male+Female	
Kelompok Umur/ Age Group	Jam Kerja Seluruhnya/ Total Working Hours												Jumlah/ Total	
	0 *)	1 - 4	5 - 9	10 - 14	15 - 19	20 - 24	25 - 34	35 - 44	45 - 54	55 - 59	60 - 74	75+		
(1)	(2)	(3)	(4)	(5)	(6)	(7)	(8)	(9)	(10)	(11)	(12)	(13)	(14)	
15 - 19	13.805	12.757	44.946	53.249	29.662	44.434	45.494	116.413	114.169	25.480	30.732	20.212	551.353	
20 - 24	43.277	19.258	53.737	59.746	52.973	93.478	163.527	533.211	437.343	99.868	127.800	45.826	1.730.044	
25 - 29	60.895	10.219	38.561	71.860	50.006	116.256	197.201	599.399	480.672	140.756	191.566	74.299	2.031.690	
30 - 34	79.009	10.766	40.255	86.443	60.558	118.796	171.877	537.469	510.820	160.160	224.653	117.027	2.117.833	
35 - 39	62.207	10.026	44.045	65.189	64.929	132.093	201.345	549.736	464.493	128.083	267.002	123.241	2.112.389	
40 - 44	57.385	12.051	49.796	59.190	75.500	144.279	183.580	511.232	403.021	121.402	234.669	110.401	1.962.506	
45 - 49	59.924	9.821	47.223	60.752	54.104	112.000	177.099	446.428	374.375	153.607	208.103	92.401	1.795.837	
50 - 54	56.813	21.328	33.131	62.280	66.166	125.686	150.992	371.393	262.137	97.694	175.540	95.047	1.518.207	
55 - 59	53.288	9.061	32.885	59.010	53.006	94.085	149.617	255.418	154.914	76.699	113.560	48.137	1.099.680	
60+	80.940	35.653	78.627	104.661	104.633	152.985	242.025	303.982	179.633	76.058	153.048	63.276	1.575.521	
Jawa Barat	567.543	150.940	463.206	682.380	611.537	1.134.092	1.682.757	4.224.681	3.381.577	1.079.807	1.726.673	789.867	16.495.060	

Catatan/Note:

*) Sementara tidak bekerja/ Temporarily Not Working

Tabel 08.3.
Table 08.3.

**Penduduk Jawa Barat Berumur 15 Tahun ke Atas yang Bekerja Selama Seminggu yang Lalu
Menurut Kelompok Umur dan Jumlah Jam Kerja Seluruhnya
Jawa Barat Population 15 Years of Age and Over Who Worked During Previous Week
by Age Group and Total Working Hours
(Agustus / August 2020)**

Perdesaan/Rural													Laki-laki+Perempuan/Male+Female	
Kelompok Umur/ Age Group	Jam Kerja Seluruhnya/ Total Working Hours												Jumlah/ Total	
	0 *)	1 - 4	5 - 9	10 - 14	15 - 19	20 - 24	25 - 34	35 - 44	45 - 54	55 - 59	60 - 74	75+		
(1)	(2)	(3)	(4)	(5)	(6)	(7)	(8)	(9)	(10)	(11)	(12)	(13)	(14)	
15 - 19	7.553	5.062	19.008	28.722	12.386	14.449	16.738	23.936	22.885	6.754	6.480	2.217	166.190	
20 - 24	11.686	8.270	17.577	23.406	15.742	38.286	34.851	97.657	91.200	32.792	34.911	8.847	415.225	
25 - 29	16.958	4.946	27.907	23.140	17.119	35.545	56.319	117.980	101.137	41.711	41.672	14.856	499.290	
30 - 34	13.179	4.717	19.834	29.982	28.283	38.674	68.192	119.892	106.014	37.608	57.225	18.379	541.979	
35 - 39	14.411	4.812	19.387	31.174	28.620	46.059	68.661	114.184	118.465	48.510	59.402	26.943	580.628	
40 - 44	17.075	4.928	20.422	28.626	33.726	41.159	85.543	113.334	107.319	53.979	70.324	21.338	597.773	
45 - 49	19.225	4.859	19.671	30.549	35.825	52.769	89.440	108.598	117.687	46.605	52.227	20.788	598.243	
50 - 54	16.364	1.375	16.338	37.006	41.664	44.973	95.512	106.284	87.152	37.523	41.148	16.582	541.921	
55 - 59	15.308	5.298	17.165	30.877	25.828	41.526	69.943	94.452	65.675	34.506	35.378	9.545	445.501	
60+	37.150	15.357	40.422	78.200	59.863	104.147	137.643	146.429	84.649	41.964	36.904	10.316	793.044	
Jawa Barat	168.909	59.624	217.731	341.682	299.056	457.587	722.842	1.042.746	902.183	381.952	435.671	149.811	5.179.794	

Catatan/Note:

*) Sementara tidak bekerja/ Temporarily Not Working

Tabel 08.4.
Table 08.4.

**Penduduk Jawa Barat Berumur 15 Tahun ke Atas yang Bekerja Selama Seminggu yang Lalu
Menurut Kelompok Umur dan Jumlah Jam Kerja Seluruhnya
Jawa Barat Population 15 Years of Age and Over Who Worked During Previous Week
by Age Group and Total Working Hours
(Agustus / August 2020)**

Perkotaan+Perdesaan/ <i>Urban+Rural</i>													Laki-laki/ <i>Male</i>
Kelompok Umur/ <i>Age Group</i>	Jam Kerja Seluruhnya/ <i>Total Working Hours</i>												Jumlah/ <i>Total</i>
	0 *)	1 - 4	5 - 9	10 - 14	15 - 19	20 - 24	25 - 34	35 - 44	45 - 54	55 - 59	60 - 74	75+	
(1)	(2)	(3)	(4)	(5)	(6)	(7)	(8)	(9)	(10)	(11)	(12)	(13)	(14)
15 - 19	14.883	11.181	34.205	40.401	25.850	31.559	38.381	69.764	72.427	12.640	17.752	11.974	381.017
20 - 24	35.596	11.073	48.914	35.624	36.398	71.636	103.695	347.075	318.463	78.241	110.312	40.391	1.237.418
25 - 29	57.869	3.958	31.164	48.851	36.607	95.056	148.109	439.598	462.107	127.244	174.599	59.957	1.685.119
30 - 34	60.905	3.465	19.939	53.476	50.550	93.799	149.401	465.618	493.690	148.731	184.688	81.288	1.805.550
35 - 39	46.519	5.776	17.575	29.325	39.169	91.435	162.907	465.469	471.001	135.587	212.391	95.906	1.773.060
40 - 44	43.463	6.235	29.793	35.423	47.023	97.265	165.718	409.195	394.464	130.646	214.272	68.389	1.641.886
45 - 49	52.455	4.914	25.266	30.372	41.161	83.346	155.031	367.046	391.921	136.379	167.754	63.734	1.519.379
50 - 54	49.185	7.687	20.961	35.533	50.460	98.959	144.580	322.121	267.672	94.750	140.586	54.483	1.286.977
55 - 59	48.364	5.449	22.704	37.427	41.135	79.323	130.717	235.695	174.830	74.376	89.947	30.686	970.653
60+	81.398	27.778	53.760	94.983	91.856	143.513	271.990	320.269	208.165	83.372	113.337	38.213	1.528.634
Jawa Barat	490.637	87.516	304.281	441.415	460.209	885.891	1.470.529	3.441.850	3.254.740	1.021.966	1.425.638	545.021	13.829.693

Catatan/*Note:*

*) Sementara tidak bekerja/*Temporarily Not Working*

Tabel 08.5.
Table 08.5.

Penduduk Jawa Barat Berumur 15 Tahun ke Atas yang Bekerja Selama Seminggu yang Lalu
Menurut Kelompok Umur dan Jumlah Jam Kerja Seluruhnya
Jawa Barat Population 15 Years of Age and Over Who Worked During Previous Week
by Age Group and Total Working Hours
(Agustus / August 2020)

Perkotaan+Perdesaan/ <i>Urban+Rural</i>													Perempuan/ <i>Female</i>
Kelompok Umur/ <i>Age Group</i>	Jam Kerja Seluruhnya/ <i>Total Working Hours</i>												Jumlah/ <i>Total</i>
	0 *)	1 - 4	5 - 9	10 - 14	15 - 19	20 - 24	25 - 34	35 - 44	45 - 54	55 - 59	60 - 74	75+	
(1)	(2)	(3)	(4)	(5)	(6)	(7)	(8)	(9)	(10)	(11)	(12)	(13)	(14)
15 - 19	6.475	6.638	29.749	41.570	16.198	27.324	23.851	70.585	64.627	19.594	19.460	10.455	336.526
20 - 24	19.367	16.455	22.400	47.528	32.317	60.128	94.683	283.793	210.080	54.419	52.399	14.282	907.851
25 - 29	19.984	11.207	35.304	46.149	30.518	56.745	105.411	277.781	119.702	55.223	58.639	29.198	845.861
30 - 34	31.283	12.018	40.150	62.949	38.291	63.671	90.668	191.743	123.144	49.037	97.190	54.118	854.262
35 - 39	30.099	9.062	45.857	67.038	54.380	86.717	107.099	198.451	111.957	41.006	114.013	54.278	919.957
40 - 44	30.997	10.744	40.425	52.393	62.203	88.173	103.405	215.371	115.876	44.735	90.721	63.350	918.393
45 - 49	26.694	9.766	41.628	60.929	48.768	81.423	111.508	187.980	100.141	63.833	92.576	49.455	874.701
50 - 54	23.992	15.016	28.508	63.753	57.370	71.700	101.924	155.556	81.617	40.467	76.102	57.146	773.151
55 - 59	20.232	8.910	27.346	52.460	37.699	56.288	88.843	114.175	45.759	36.829	58.991	26.996	574.528
60+	36.692	23.232	65.289	87.878	72.640	113.619	107.678	130.142	56.117	34.650	76.615	35.379	839.931
Jawa Barat	245.815	123.048	376.656	582.647	450.384	705.788	935.070	1.825.577	1.029.020	439.793	736.706	394.657	7.845.161

Catatan/*Note:*

*) Sementara tidak bekerja/ *Temporarily Not Working*

Tabel 09.1.
Table 09.1.

**Penduduk Jawa Barat Berumur 15 Tahun ke Atas yang Bekerja Selama Seminggu yang Lalu
Menurut Kelompok Umur dan Lapangan Pekerjaan Utama
Jawa Barat Population 15 Years of Age and Over Who Worked During Previous Week
by Age Group and Main Industry
(Agustus / August 2020)**

Perkotaan+Perdesaan/Urban+Rural		Laki-laki+Perempuan/Male+Female							
Kelompok Umur/ Age Group	Lapangan Pekerjaan Utama/ Main Industry *)								
	A	B	C	D	E	F	G	H	I
(1)	(2)	(3)	(4)	(5)	(6)	(7)	(8)	(9)	(10)
15 - 19	75.818	795	196.275	1.777	8.929	21.019	217.511	18.564	91.091
20 - 24	132.592	6.536	598.571	5.631	10.137	106.834	536.229	104.271	200.494
25 - 29	198.613	11.119	597.825	4.844	14.225	169.251	560.619	159.970	181.593
30 - 34	253.268	10.088	568.195	12.513	19.335	191.044	640.526	158.002	215.145
35 - 39	282.214	13.818	552.996	7.525	25.856	206.575	623.026	155.699	257.304
40 - 44	346.479	10.770	485.188	6.481	19.732	220.518	577.500	156.985	225.623
45 - 49	421.424	15.395	371.112	2.738	18.861	212.023	572.368	131.114	197.874
50 - 54	467.871	11.637	268.264	6.657	13.623	158.181	440.803	102.201	168.945
55 - 59	440.987	8.899	166.259	1.123	16.404	119.942	331.661	69.179	114.506
60+	1.045.784	6.199	219.097	1.193	20.861	115.147	474.912	65.929	152.161
Jawa Barat	3.665.050	95.256	4.023.782	50.482	167.963	1.520.534	4.975.155	1.121.914	1.804.736

Catatan/Note:

- *)
- A. Pertanian, Kehutanan dan Perikanan / *Agriculture, forestry and fishery*
 - B. Pertambangan dan Penggalian / *Mining and Quarrying*
 - C. Industri Pengolahan / *Manufacturing*
 - D. Pengadaan Listrik dan Gas / *Electricity and Gas*
 - E. Pengadaan air, pengelolaan sampah, limbah, dan daur ulang / *Water supply, sewerage, waste management, remediation activities*
 - F. Konstruksi / *Construction*
 - G. Perdagangan besar dan eceran; Reparasi mobil dan sepeda motor/ *Wholesale and retail trade, repair of motor vehicles and motorcycles*
 - H. Transportasi dan Pergudangan / *Transportation and storage*
 - I. Penyediaan Akomodasi dan Makan Minum / *Accommodation and food service activities*

Tabel 09.1. Lanjutan
Table 09.1. Continued

Perkotaan+Perdesaan/Urban+Rural									Laki-laki+Perempuan/Male+Female
Kelompok Umur/ Age Group	Lapangan Pekerjaan Utama/ Main Industry *)								Jumlah/Total
	J	K	L	M,N	O	P	Q	R,S,T,U	
(1)	(11)	(12)	(13)	(14)	(15)	(16)	(17)	(18)	(19)
15 - 19	7.528	5.307	2.471	10.748	4.040	9.434	4.976	41.260	717.543
20 - 24	40.905	68.871	4.252	43.223	39.888	102.756	46.349	97.730	2.145.269
25 - 29	58.337	70.267	6.223	64.224	83.101	135.752	67.981	147.036	2.530.980
30 - 34	42.487	59.388	13.277	55.754	87.326	130.127	59.393	143.944	2.659.812
35 - 39	28.674	41.586	15.578	60.771	68.433	119.483	40.098	193.381	2.693.017
40 - 44	17.630	18.331	9.828	50.407	63.380	118.012	32.658	200.757	2.560.279
45 - 49	14.793	23.099	13.762	44.902	64.309	102.496	19.001	168.809	2.394.080
50 - 54	12.148	12.836	19.028	38.874	57.383	111.310	20.900	149.467	2.060.128
55 - 59	1.419	5.833	10.151	19.612	40.064	85.088	8.647	105.407	1.545.181
60+	1.290	3.230	27.321	18.615	16.996	33.055	17.478	149.297	2.368.565
Jawa Barat	225.211	308.748	121.891	407.130	524.920	947.513	317.481	1.397.088	21.674.854

Catatan/Note:

- *) J. Informasi dan Komunikasi / *Information and Communication*
 K. Jasa keuangan dan asuransi / *Financial and insurance activities*
 L. Real Estat / *Real Estate Activities*
 M,N. Jasa Perusahaan / *Business Activities*
 O. Administrasi Pemerintahan, Pertahanan dan Jaminan Sosial Wajib / *Public administration and defence, compulsory social security*
 P. Jasa Pendidikan / *Education*
 Q. Jasa Kesehatan dan Kegiatan Sosial / *Human health and social work activities*
 R,S,T,U. Jasa Lainnya / *Others services activities*

Tabel 10.1.

Penduduk Jawa Barat Berumur 15 Tahun ke Atas yang Bekerja Selama Seminggu yang Lalu

Menurut Kelompok Umur dan Status Pekerjaan Utama

Table 10.1.

Jawa Barat Population 15 years of Age and Over Who Worked During Previous Week by Age Group and Main Employment Status

(Agustus / August 2020)

Perkotaan+Perdesaan/ <i>Urban+Rural</i>									Laki-laki+Perempuan/ <i>Male+Female</i>
Kelompok Umur/ <i>Age Group</i>	Status Pekerjaan Utama / <i>Main Employment Status</i> *)							Jumlah/ <i>Total</i>	
	1	2	3	4	5	6	7		
(1)	(2)	(3)	(4)	(5)	(6)	(7)	(8)	(9)	
15 - 19	47.076	15.648	3.981	353.659	15.016	40.354	241.809	717.543	
20 - 24	238.054	66.941	22.428	1.402.792	32.823	125.380	256.851	2.145.269	
25 - 29	462.844	101.098	31.407	1.528.357	66.490	159.051	181.733	2.530.980	
30 - 34	612.148	186.159	70.313	1.330.079	95.616	183.783	181.714	2.659.812	
35 - 39	630.636	294.752	91.246	1.183.783	98.209	216.975	177.416	2.693.017	
40 - 44	603.271	280.224	111.981	1.019.874	133.676	221.350	189.903	2.560.279	
45 - 49	582.694	335.309	105.244	848.224	162.182	176.356	184.071	2.394.080	
50 - 54	534.911	325.047	78.537	626.951	155.918	157.278	181.486	2.060.128	
55 - 59	417.093	266.798	49.394	376.261	143.354	124.512	167.769	1.545.181	
60+	736.910	598.800	111.087	279.665	245.299	145.990	250.814	2.368.565	
Jawa Barat	4.865.637	2.470.776	675.618	8.949.645	1.148.583	1.551.029	2.013.566	21.674.854	

Catatan/ Note:

*) 1. Berusaha Sendiri/ *Own Account Worker*2. Berusaha Dibantu Buruh Tidak Tetap/Buruh Tidak Dibayar/ *Employer Assisted By Temporary Worker/ Unpaid Worker*3. Berusaha Dibantu Buruh Tetap/Buruh Dibayar/ *Employer Assisted Permanent Worker*4. Buruh/Karyawan/ Pegawai/ *Employee*5. Pekerja Bebas di Pertanian/ *Agriculture Free Time Worker*6. Pekerja Bebas di Non Pertanian/ *Non Agriculture Free Time Worker*7. Pekerja Tak Dibayar/ *Unpaid Worker*

Tabel 10.2.

**Penduduk Jawa Barat Berumur 15 Tahun ke Atas yang Bekerja Selama Seminggu yang Lalu
Menurut Kelompok Umur dan Status Pekerjaan Utama**

Table 10.2.

**Jawa Barat Population 15 years of Age and Over Who Worked During Previous Week by Age Group and Main Employment Status
(Agustus / August 2020)**

Perkotaan/Urban								Laki-laki+Perempuan/Male+Female
Kelompok Umur/ Age Group	Status Pekerjaan Utama / Main Employment Status *)							Jumlah/Total
	1	2	3	4	5	6	7	
(1)	(2)	(3)	(4)	(5)	(6)	(7)	(8)	(9)
15 - 19	34.150	14.324	3.491,00	305.260	7.683	25.615	160.830	551.353
20 - 24	193.804	39.766	17.043	1.205.867	12.755	95.626	165.183	1.730.044
25 - 29	360.085	59.325	25.181	1.328.607	36.042	104.400	118.050	2.031.690
30 - 34	484.879	123.008	56.683	1.160.510	47.574	122.551	122.628	2.117.833
35 - 39	510.917	200.606	76.619	1.001.515	42.731	159.716	120.285	2.112.389
40 - 44	476.786	169.564	86.211	887.793	62.409	163.503	116.240	1.962.506
45 - 49	453.464	217.207	86.974	734.910	75.832	119.833	107.617	1.795.837
50 - 54	422.005	210.383	64.775	534.146	69.992	113.737	103.169	1.518.207
55 - 59	328.241	154.693	36.939	315.141	76.669	88.591	99.406	1.099.680
60+	554.470	322.050	80.874	237.280	127.492	112.932	140.423	1.575.521
Jawa Barat	3.818.801	1.510.926	534.790	7.711.029	559.179	1.106.504	1.253.831	16.495.060

Catatan/ Note:

*) 1. Berusaha Sendiri/ Own Account Worker

2. Berusaha Dibantu Buruh Tidak Tetap/Buruh Tidak Dibayar/ Employer Assisted By Temporary Worker/ Unpaid Worker

3. Berusaha Dibantu Buruh Tetap/Buruh Dibayar/ Employer Assisted Permanent Worker

4. Buruh/Karyawan/ Pegawai/ Employee

5. Pekerja Bebas di Pertanian/ Agriculture Free Time Worker

6. Pekerja Bebas di Non Pertanian/ Non Agriculture Free Time Worker

7. Pekerja Tak Dibayar/ Unpaid Worker

Tabel 10.3.

**Penduduk Jawa Barat Berumur 15 Tahun ke Atas yang Bekerja Selama Seminggu yang Lalu
Menurut Kelompok Umur dan Status Pekerjaan Utama**

Table 10.3.

**Jawa Barat Population 15 years of Age and Over Who Worked During Previous Week by Age Group and Main Employment Status
(Agustus / August 2020)**

Perdesaan/Rural									Laki-laki+Perempuan/Male+Female
Kelompok Umur/ Age Group	Status Pekerjaan Utama / Main Employment Status *)							Jumlah/Total	
	1	2	3	4	5	6	7		
(1)	(2)	(3)	(4)	(5)	(6)	(7)	(8)	(9)	
15 -19	12.926	1.324	490,00	48.399	7.333	14.739	80.979	166.190	
20 - 24	44.250	27.175	5.385	196.925	20.068	29.754	91.668	415.225	
25 - 29	102.759	41.773	6.226	199.750	30.448	54.651	63.683	499.290	
30 - 34	127.269	63.151	13.630	169.569	48.042	61.232	59.086	541.979	
35 - 39	119.719	94.146	14.627	182.268	55.478	57.259	57.131	580.628	
40 - 44	126.485	110.660	25.770	132.081	71.267	57.847	73.663	597.773	
45 - 49	129.230	118.102	18.270	113.314	86.350	56.523	76.454	598.243	
50 - 54	112.906	114.664	13.762	92.805	85.926	43.541	78.317	541.921	
55 - 59	88.852	112.105	12.455	61.120	66.685	35.921	68.363	445.501	
60+	182.440	276.750	30.213	42.385	117.807	33.058	110.391	793.044	
Jawa Barat	1.046.836	959.850	140.828	1.238.616	589.404	444.525	759.735	5.179.794	

Catatan/ Note:

*) 1. Berusaha Sendiri/ Own Account Worker

2. Berusaha Dibantu Buruh Tidak Tetap/Buruh Tidak Dibayar/ Employer Assisted By Temporary Worker/ Unpaid Worker

3. Berusaha Dibantu Buruh Tetap/Buruh Dibayar/ Employer Assisted Permanent Worker

4. Buruh/Karyawan/ Pegawai/ Employee

5. Pekerja Bebas di Pertanian/ Agriculture Free Time Worker

6. Pekerja Bebas di Non Pertanian/ Non Agriculture Free Time Worker

7. Pekerja Tak Dibayar/ Unpaid Worker

Tabel 10.4.

Penduduk Jawa Barat Berumur 15 Tahun ke Atas yang Bekerja Selama Seminggu yang Lalu

Menurut Kelompok Umur dan Status Pekerjaan Utama

Table 10.4.

Jawa Barat Population 15 years of Age and Over Who Worked During Previous Week by Age Group and Main Employment Status

(Agustus / August 2020)

Perkotaan+Perdesaan/Urban+Rural								Laki-laki/Male
Kelompok Umur/ Age Group	Status Pekerjaan Utama / Main Employment Status *)							Jumlah/Total
	1	2	3	4	5	6	7	
(1)	(2)	(3)	(4)	(5)	(6)	(7)	(8)	(9)
15 - 19	29.768	7.446	1.981,00	170.103	14.548	34.714	122.457	381.017
20 - 24	153.507	34.123	18.542	762.024	31.125	106.981	131.116	1.237.418
25 - 29	307.462	51.363	24.159	1.021.786	57.402	147.208	75.739	1.685.119
30 - 34	384.979	107.080	58.572	969.576	81.432	155.752	48.159	1.805.550
35 - 39	431.734	150.571	78.739	835.761	70.745	179.808	25.702	1.773.060
40 - 44	386.946	160.833	96.555	708.739	86.924	180.357	21.532	1.641.886
45 - 49	359.108	182.899	88.591	619.608	106.711	143.625	18.837	1.519.379
50 - 54	336.873	184.596	63.840	455.236	92.499	128.421	25.512	1.286.977
55 - 59	263.522	179.621	41.263	257.798	90.099	104.894	33.456	970.653
60+	458.702	452.553	89.133	207.122	150.869	110.522	59.733	1.528.634
Jawa Barat	3.112.601	1.511.085	561.375	6.007.753	782.354	1.292.282	562.243	13.829.693

Catatan/ Note:

*) 1. Berusaha Sendiri/ Own Account Worker

2. Berusaha Dibantu Buruh Tidak Tetap/Buruh Tidak Dibayar/ Employer Assisted By Temporary Worker/ Unpaid Worker

3. Berusaha Dibantu Buruh Tetap/Buruh Dibayar/ Employer Assisted Permanent Worker

4. Buruh/Karyawan/ Pegawai/ Employee

5. Pekerja Bebas di Pertanian/ Agriculture Free Time Worker

6. Pekerja Bebas di Non Pertanian/ Non Agriculture Free Time Worker

7. Pekerja Tak Dibayar/ Unpaid Worker

Tabel 10.5.

Penduduk Jawa Barat Berumur 15 Tahun ke Atas yang Bekerja Selama Seminggu yang Lalu

Menurut Kelompok Umur dan Status Pekerjaan Utama

Table 10.5.

Jawa Barat Population 15 years of Age and Over Who Worked During Previous Week by Age Group and Main Employment Status

(Agustus / August 2020)

Perkotaan+Perdesaan/Urban+Rural								Perempuan/Female
Kelompok Umur/ Age Group	Status Pekerjaan Utama / Main Employment Status *)							Jumlah/Total
	1	2	3	4	5	6	7	
(1)	(2)	(3)	(4)	(5)	(6)	(7)	(8)	(9)
15 -19	17.308	8.202	2.000,00	183.556	468	5.640	119.352	336.526
20 - 24	84.547	32.818	3.886	640.768	1.698	18.399	125.735	907.851
25 - 29	155.382	49.735	7.248	506.571	9.088	11.843	105.994	845.861
30 - 34	227.169	79.079	11.741	360.503	14.184	28.031	133.555	854.262
35 - 39	198.902	144.181	12.507	348.022	27.464	37.167	151.714	919.957
40 - 44	216.325	119.391	15.426	311.135	46.752	40.993	168.371	918.393
45 - 49	223.586	152.410	16.653	228.616	55.471	32.731	165.234	874.701
50 - 54	198.038	140.451	14.697	171.715	63.419	28.857	155.974	773.151
55 - 59	153.571	87.177	8.131	118.463	53.255	19.618	134.313	574.528
60+	278.208	146.247	21.954	72.543	94.430	35.468	191.081	839.931
Jawa Barat	1.753.036	959.691	114.243	2.941.892	366.229	258.747	1.451.323	7.845.161

Catatan/ Note:

*) 1. Berusaha Sendiri/ Own Account Worker

2. Berusaha Dibantu Buruh Tidak Tetap/Buruh Tidak Dibayar/ Employer Assisted By Temporary Worker/ Unpaid Worker

3. Berusaha Dibantu Buruh Tetap/Buruh Dibayar/ Employer Assisted Permanent Worker

4. Buruh/Karyawan/ Pegawai/ Employee

5. Pekerja Bebas di Pertanian/ Agriculture Free Time Worker

6. Pekerja Bebas di Non Pertanian/ Non Agriculture Free Time Worker

7. Pekerja Tak Dibayar/ Unpaid Worker

Tabel 11.1.

**Penduduk Jawa Barat Berumur 15 Tahun ke Atas yang Bekerja Selama Seminggu yang Lalu
Menurut Lapangan Pekerjaan Utama dan Pendidikan Tertinggi yang Ditamatkan
Jawa Barat Population 15 Years of Age and Over Who Worked During Previous Week
by Main Industry and Educational Attainment
(Agustus / August 2020)**

Table 11.1.

Perkotaan+Perdesaan/Urban+Rural

Laki-laki+Perempuan/Male+Female

Lapangan Pekerjaan Utama Main Industry *)	Tidak/belum pernah sekolah/ Tidak/belum Tamat SD No Schooling/ Not Yet Completed Primary School	Pendidikan Tertinggi yang Ditamatkan/ Educational Attainment					Jumlah Total
		Sekolah Dasar Primary School	Sekolah Menengah Pertama Junior High School	Sekolah Menengah Atas Senior High School		Diploma I/II/III/ Akademi/ Universitas Diploma I/II/III/ Academy/ University	
				Umum General	Kejuruan Vocational		
(1)	(2)	(3)	(4)	(5)	(6)	(7)	(8)
A	778.501	2.202.007	408.918	147.593	83.235	44.796	3.665.050
B	4.687	29.568	12.375	12.960	16.639	19.027	95.256
C	178.207	948.866	933.287	868.338	861.168	233.916	4.023.782
D	266	2.542	7.995	16.342	12.491	10.846	50.482
E	41.061	63.132	26.313	19.295	11.959	6.203	167.963
F	110.717	684.676	309.718	180.654	133.516	101.253	1.520.534
G	322.636	1.392.776	1.079.560	1.021.655	782.075	376.453	4.975.155
H	44.959	275.017	200.088	282.469	229.975	89.406	1.121.914
I	143.238	582.906	388.934	330.431	267.684	91.543	1.804.736

Catatan/Note:

- *)
- A. Pertanian, Kehutanan dan Perikanan / *Agriculture, forestry and fishery*
 - B. Pertambangan dan Penggalian / *Mining and Quarrying*
 - C. Industri Pengolahan / *Manufacturing*
 - D. Pengadaan Listrik dan Gas / *Electricity and Gas*
 - E. Pengadaan air, pengelolaan sampah, limbah, dan daur ulang / *Water supply, sewerage, waste management, remediation activities*
 - F. Konstruksi / *Construction*
 - G. Perdagangan besar dan eceran; Reparasi mobil dan sepeda motor/ *Wholesale and retail trade, repair of motor vehicles and motorcycles*
 - H. Transportasi dan Pergudangan / *Transportation and storage*
 - I. Penyediaan Akomodasi dan Makan Minum / *Accommodation and food service activities*

Tabel 11.1. Lanjutan
Table 11.1. Continued

Perkotaan+Perdesaan/ <i>Urban+Rural</i>		Laki-laki+Perempuan/ <i>Male+Female</i>					
Lapangan Pekerjaan Utama <i>Main Industry *)</i>	Tidak/belum pernah sekolah/ Tidak/belum Tamat SD <i>No Schooling/ Not Yet Completed Primary School</i>	Pendidikan Tertinggi yang Ditamatkan/ <i>Educational Attainment</i>					Jumlah <i>Total</i>
		Sekolah Dasar <i>Primary School</i>	Sekolah Menengah Pertama <i>Junior High School</i>	Sekolah Menengah Atas <i>Senior High School</i>		Diploma I/II/III/ Akademi/ Universitas <i>Diploma I/II/III/ Academy/ University</i>	
				Umum <i>General</i>	Kejuruan <i>Vocational</i>		
(1)	(2)	(3)	(4)	(5)	(6)	(7)	(8)
J	-	8.171	21.251	52.271	50.947	92.571	225.211
K	-	2.675	13.147	56.654	58.516	177.756	308.748
L	3.590	26.385	24.203	25.423	19.636	22.654	121.891
M,N	7.467	58.954	52.811	101.204	66.869	119.825	407.130
O	-	22.920	28.651	162.516	74.510	236.323	524.920
P	1.550	35.592	40.434	162.911	46.780	660.246	947.513
Q	7.626	22.886	17.729	43.201	42.987	183.052	317.481
R,S,T,U	169.803	474.349	299.038	206.887	168.224	78.787	1.397.088
Jawa Barat	1.814.308	6.833.422	3.864.452	3.690.804	2.927.211	2.544.657	21.674.854

Catatan/Note:

- *) J. Informasi dan Komunikasi / *Information and Communication*
 K. Jasa keuangan dan asuransi / *Financial and insurance activities*
 L. Real Estat / *Real Estate Activities*
 M,N. Jasa Perusahaan / *Business Activities*
 O. Administrasi Pemerintahan, Pertahanan dan Jaminan Sosial Wajib / *Public administration and defence, compulsory social security*
 P. Jasa Pendidikan / *Education*
 Q. Jasa Kesehatan dan Kegiatan Sosial / *Human health and social work activities*
 R,S,T,U. Jasa Lainnya / *Others services activities*

Tabel 12.1.

**Penduduk Jawa Barat Berumur 15 Tahun ke Atas yang Bekerja Selama Seminggu yang Lalu
Menurut Status Pekerjaan Utama dan Pendidikan Tertinggi yang Ditamatkan
Jawa Barat Population 15 Years of Age and Over Who Worked During Previous Week
by Main Employment Status and Educational Attainment
(Agustus / August 2020)**

Table 12.1.

Perkotaan+Perdesaan/Urban+Rural

Laki-laki+Perempuan/Male+Female

Status Pekerjaan Utama/ Main Employment Status	Tidak/belum pernah sekolah/ Tidak/belum Tamat SD Schooling/ Not Yet Completed Primary School	Pendidikan Tertinggi yang Ditamatkan/ Educational Attainment					Jumlah Total
		Sekolah Dasar Primary School	Sekolah Menengah Pertama Junior High School	Sekolah Menengah Atas Senior High School		Diploma I/II/III/ Akademi/ Universitas Diploma I/II/III/ Academy/ University	
				Umum General	Kejuruan Vocational		
(1)	(2)	(3)	(4)	(5)	(6)	(7)	(8)
Berusaha Sendiri Own Account Worker	563.133	1.751.547	956.529	819.270	504.652	270.506	4.865.637
Berusaha Dibantu Buruh Tidak Tetap/Buruh Tidak Dibayar/ Employer Assisted By Temporary Worker/ Unpaid Worker	321.440	1.148.034	428.649	310.170	169.438	93.045	2.470.776
Berusaha Dibantu Buruh Tetap/Buruh Dibayar/ Employer Assisted Permanent Worker	47.063	178.413	115.777	121.049	71.388	141.928	675.618
Buruh/Karyawan/ Pegawai/ Employee	255.571	1.480.582	1.479.323	1.938.116	1.856.249	1.939.804	8.949.645
Pekerja Bebas di Pertanian/ Agriculture Free Time Worker	268.850	727.274	108.676	27.980	15.054	749	1.148.583
Pekerja Bebas di Non Pertanian/ Non Agriculture Free Time Worker	179.370	765.287	321.708	164.858	106.464	13.342	1.551.029
Pekerja Tak Dibayar Unpaid Worker	178.881	782.285	453.790	309.361	203.966	85.283	2.013.566
Jawa Barat	1.814.308	6.833.422	3.864.452	3.690.804	2.927.211	2.544.657	21.674.854

Tabel 12.2.

**Penduduk Jawa Barat Berumur 15 Tahun ke Atas yang Bekerja Selama Seminggu yang Lalu
Menurut Status Pekerjaan Utama dan Pendidikan Tertinggi yang Ditamatkan
Jawa Barat Population 15 Years of Age and Over Who Worked During Previous Week
by Main Employment Status and Educational Attainment
(Agustus / August 2020)**

Table 12.2.

Perkotaan/Urban		Laki-laki+Perempuan/Male+Female					
Status Pekerjaan Utama/ Main Employment Status	Tidak/belum pernah sekolah/ Tidak/belum Tamat SD No Schooling/ Not Yet Completed Primary School	Pendidikan Tertinggi yang Ditamatkan/ Educational Attainment					Jumlah Total
		Sekolah Dasar Primary School	Sekolah Menengah Pertama Junior High School	Sekolah Menengah Atas Senior High School		Diploma I/II/III/ Akademi/ Universitas Diploma I/II/III/ Academy/ University	
				Umum General	Kejuruan Vocational		
(1)	(2)	(3)	(4)	(5)	(6)	(7)	(8)
Berusaha Sendiri Own Account Worker	422.356	1.216.479	759.366	718.340	447.782	254.478	3.818.801
Berusaha Dibantu Buruh Tidak Tetap/Buruh Tidak Dibayar/ Employer Assisted By Temporary Worker/ Unpaid Worker	175.279	572.179	289.395	250.126	147.674	76.273	1.510.926
Berusaha Dibantu Buruh Tetap/Buruh Dibayar/ Employer Assisted Permanent Worker	35.036	119.936	90.959	99.345	60.160	129.354	534.790
Buruh/Karyawan/ Pegawai/ Employee	201.411	1.142.975	1.222.885	1.718.984	1.672.216	1.752.558	7.711.029
Pekerja Bebas di Pertanian/ Agriculture Free Time Worker	137.459	345.261	56.060	13.596	6.483	320	559.179
Pekerja Bebas di Non Pertanian/ Non Agriculture Free Time Worker	134.384	510.836	228.476	130.143	90.183	12.482	1.106.504
Pekerja Tak Dibayar Unpaid Worker	97.212	369.570	302.793	245.358	163.023	75.875	1.253.831
Jawa Barat	1.203.137	4.277.236	2.949.934	3.175.892	2.587.521	2.301.340	16.495.060

Tabel 12.3.

**Penduduk Jawa Barat Berumur 15 Tahun ke Atas yang Bekerja Selama Seminggu yang Lalu
Menurut Status Pekerjaan Utama dan Pendidikan Tertinggi yang Ditamatkan
Jawa Barat Population 15 Years of Age and Over Who Worked During Previous Week
by Main Employment Status and Educational Attainment
(Agustus / August 2020)**

Table 12.3.

Perdesaan/Rural		Laki-laki+Perempuan/Male+Female					
Status Pekerjaan Utama/ Main Employment Status	Tidak/belum pernah sekolah/ Tidak/belum Tamat SD <i>No</i> Schooling/ Not Yet Completed Primary School	Pendidikan Tertinggi yang Ditamatkan/ Educational Attainment					Jumlah Total
		Sekolah Dasar Primary School	Sekolah Menengah Pertama Junior High School	Sekolah Menengah Atas Senior High School		Diploma I/II/III/ Akademi/ Universitas Diploma I/II/III/ Academy/ University	
				Umum General	Kejuruan Vocational		
(1)	(2)	(3)	(4)	(5)	(6)	(7)	(8)
Berusaha Sendiri <i>Own Account Worker</i>	140.777	535.068	197.163	100.930	56.870	16.028	1.046.836
Berusaha Dibantu Buruh Tidak Tetap/Buruh Tidak Dibayar/ <i>Employer Assisted By Temporary Worker/ Unpaid Worker</i>	146.161	575.855	139.254	60.044	21.764	16.772	959.850
Berusaha Dibantu Buruh Tetap/Buruh Dibayar/ <i>Employer Assisted Permanent Worker</i>	12.027	58.477	24.818	21.704	11.228	12.574	140.828
Buruh/Karyawan/ Pegawai/ <i>Employee</i>	54.160	337.607	256.438	219.132	184.033	187.246	1.238.616
Pekerja Bebas di Pertanian/ <i>Agriculture Free Time Worker</i>	131.391	382.013	52.616	14.384	8.571	429	589.404
Pekerja Bebas di Non Pertanian/ <i>Non Agriculture Free Time Worker</i>	44.986	254.451	93.232	34.715	16.281	860	444.525
Pekerja Tak Dibayar <i>Unpaid Worker</i>	81.669	412.715	150.997	64.003	40.943	9.408	759.735
Jawa Barat	611.171	2.556.186	914.518	514.912	339.690	243.317	5.179.794

Tabel 12.4.

**Penduduk Jawa Barat Berumur 15 Tahun ke Atas yang Bekerja Selama Seminggu yang Lalu
Menurut Status Pekerjaan Utama dan Pendidikan Tertinggi yang Ditamatkan
Jawa Barat Population 15 Years of Age and Over Who Worked During Previous Week
by Main Employment Status and Educational Attainment
(Agustus / August 2020)**

Table 12.4.

Perkotaan+Perdesaan/Urban+Rural								Laki-laki/Male
Status Pekerjaan Utama/ Main Employment Status	Tidak/belum pernah sekolah/ Tidak/belum Tamat SD No Schooling/ Not Yet Completed Primary School	Pendidikan Tertinggi yang Ditamatkan/ Educational Attainment						Jumlah Total
		Sekolah Dasar Primary School	Sekolah Menengah Pertama Junior High School	Sekolah Menengah Atas Senior High School		Diploma I/II/III/ Akademi/ Universitas Diploma I/II/III/ Academy/ University		
				Umum General	Kejuruan Vocational			
(1)	(2)	(3)	(4)	(5)	(6)	(7)	(8)	
Berusaha Sendiri Own Account Worker	314.883	1.142.267	621.150	521.667	350.697	161.937	3.112.601	
Berusaha Dibantu Buruh Tidak Tetap/Buruh Tidak Dibayar/ Employer Assisted By Temporary Worker/ Unpaid Worker	217.207	717.592	240.812	179.859	99.332	56.283	1.511.085	
Berusaha Dibantu Buruh Tetap/Buruh Dibayar/ Employer Assisted Permanent Worker	36.745	149.834	97.103	102.477	62.661	112.555	561.375	
Buruh/Karyawan/ Pegawai/ Employee	163.610	1.042.591	1.048.247	1.364.987	1.357.994	1.030.324	6.007.753	
Pekerja Bebas di Pertanian/ Agriculture Free Time Worker	148.598	506.163	86.090	26.563	14.620	320	782.354	
Pekerja Bebas di Non Pertanian/ Non Agriculture Free Time Worker	127.171	647.566	270.849	138.980	98.742	8.974	1.292.282	
Pekerja Tak Dibayar Unpaid Worker	32.298	132.613	155.606	104.282	103.501	33.943	562.243	
Jawa Barat	1.040.512	4.338.626	2.519.857	2.438.815	2.087.547	1.404.336	13.829.693	

Tabel 12.5.

**Penduduk Jawa Barat Berumur 15 Tahun ke Atas yang Bekerja Selama Seminggu yang Lalu
Menurut Status Pekerjaan Utama dan Pendidikan Tertinggi yang Ditamatkan
Jawa Barat Population 15 Years of Age and Over Who Worked During Previous Week
by Main Employment Status and Educational Attainment
(Agustus / August 2020)**

Table 12.5.

Perkotaan+Perdesaan/Urban+Rural							Perempuan/Female	
Status Pekerjaan Utama/ Main Employment Status	Tidak/belum pernah sekolah/ Tidak/belum Tamat SD No Schooling/ Not Yet Completed Primary School	Pendidikan Tertinggi yang Ditamatkan/ Educational Attainment					Jumlah Total	
		Sekolah Dasar Primary School	Sekolah Menengah Pertama Junior High School	Sekolah Menengah Atas Senior High School		Diploma I/II/III/ Akademi/ Universitas Diploma I/II/III/ Academy/ University		
				Umum General	Kejuruan Vocational			
(1)	(2)	(3)	(4)	(5)	(6)	(7)	(8)	
Berusaha Sendiri Own Account Worker	248.250	609.280	335.379	297.603	153.955	108.569	1.753.036	
Berusaha Dibantu Buruh Tidak Tetap/Buruh Tidak Dibayar/ Employer Assisted By Temporary Worker/ Unpaid Worker	104.233	430.442	187.837	130.311	70.106	36.762	959.691	
Berusaha Dibantu Buruh Tetap/Buruh Dibayar/ Employer Assisted Permanent Worker	10.318	28.579	18.674	18.572	8.727	29.373	114.243	
Buruh/Karyawan/ Pegawai/ Employee	91.961	437.991	431.076	573.129	498.255	909.480	2.941.892	
Pekerja Bebas di Pertanian/ Agriculture Free Time Worker	120.252	221.111	22.586	1.417	434	429	366.229	
Pekerja Bebas di Non Pertanian/ Non Agriculture Free Time Worker	52.199	117.721	50.859	25.878	7.722	4.368	258.747	
Pekerja Tak Dibayar Unpaid Worker	146.583	649.672	298.184	205.079	100.465	51.340	1.451.323	
Jawa Barat	773.796	2.494.796	1.344.595	1.251.989	839.664	1.140.321	7.845.161	

Tabel 13.1.

**Penduduk Jawa Barat Berumur 15 Tahun ke Atas yang Bekerja Selama Seminggu yang Lalu
Menurut Pendidikan Tertinggi yang Ditamatkan dan Jam Kerja Seluruhnya
Jawa Barat Population 15 Years of Age and Over Who Worked During Previous Week
by An Educational Attainment and Total Working Hours
(Agustus / August 2020)**

Table 13.1.

Perkotaan+Perdesaan/Urban+Rural													Laki-laki+Perempuan/Male+Female	
Pendidikan Tertinggi Yang Ditamatkan <i>Educational Attainment*</i>	Jam Kerja Seluruhnya/ <i>Total Working Hours</i>												Jumlah <i>Total</i>	
	0 **)	1 - 4	5 - 9	10 - 14	15 - 19	20 - 24	25 - 34	35 - 44	45 - 54	55 - 59	60 - 74	75+		
(1)	(2)	(3)	(4)	(5)	(6)	(7)	(8)	(9)	(10)	(11)	(12)	(13)	(14)	
1	74.895	26.928	72.377	133.165	123.334	210.763	276.302	329.392	242.957	98.904	157.626	67.665	1.814.308	
2	232.368	59.545	235.808	356.589	343.269	568.970	904.399	1.370.216	1.231.697	529.856	700.849	299.856	6.833.422	
3	121.049	37.143	132.499	186.959	128.929	251.588	366.948	829.075	837.477	316.704	458.712	197.369	3.864.452	
4	129.255	37.945	106.147	143.949	131.382	208.821	293.113	942.214	835.798	260.081	415.182	186.917	3.690.804	
5	92.110	24.103	62.365	86.615	73.372	155.602	248.683	839.275	723.205	176.513	312.364	133.004	2.927.211	
6	86.775	24.900	71.741	116.785	110.307	195.935	316.154	957.255	412.626	79.701	117.611	54.867	2.544.657	
Jawa Barat	736.452	210.564	680.937	1.024.062	910.593	1.591.679	2.405.599	5.267.427	4.283.760	1.461.759	2.162.344	939.678	21.674.854	

Catatan/Note:

*) 1. Tidak/belum pernah sekolah/Tidak/belum Tamat SD / *No Schooling/Not Yet Completed Primary School*2. Sekolah Dasar/ *Primary School*3. Sekolah Menengah Pertama / *Junior High School*4. Sekolah Menengah Atas (Umum) / *Senior High School (General)*5. Sekolah Menengah Atas (Kejuruan) / *Senior High School (Vocational)*6. *Diploma I/II/III/Akademi/Universitas / Diploma I/II/III/ Academy/University***) Sementara tidak bekerja/ *Temporarily Not Working*

Tabel 13.2.

**Penduduk Jawa Barat Berumur 15 Tahun ke Atas yang Bekerja Selama Seminggu yang Lalu
Menurut Pendidikan Tertinggi yang Ditamatkan dan Jam Kerja Seluruhnya
Jawa Barat Population 15 Years of Age and Over Who Worked During Previous Week
by An Educational Attainment and Total Working Hours
(Agustus / August 2020)**

Perkotaan/Urban													Laki-laki+Perempuan/Male+Female
Pendidikan Tertinggi Yang Ditamatkan <i>Educational Attainment*)</i>	Jam Kerja Seluruhnya/ Total Working Hours												Jumlah Total
	0 **)	1 - 4	5 - 9	10 - 14	15 - 19	20 - 24	25 - 34	35 - 44	45 - 54	55 - 59	60 - 74	75+	
(1)	(2)	(3)	(4)	(5)	(6)	(7)	(8)	(9)	(10)	(11)	(12)	(13)	(14)
1	51.151	15.335	42.731	83.909	73.149	140.890	169.983	223.738	160.380	64.368	121.228	56.275	1.203.137
2	147.895	33.175	134.215	190.962	184.754	328.031	502.603	882.505	810.833	347.018	487.596	227.649	4.277.236
3	90.114	27.420	89.680	128.045	93.219	180.009	262.281	645.168	660.981	234.375	373.315	165.327	2.949.934
4	114.490	32.895	86.954	112.574	102.636	175.031	244.033	827.968	733.818	218.673	358.921	167.899	3.175.892
5	83.044	20.697	50.457	70.781	61.334	138.419	221.282	751.848	637.563	144.982	283.195	123.919	2.587.521
6	80.849	21.418	59.169	96.109	96.445	171.712	282.575	893.454	378.002	70.391	102.418	48.798	2.301.340
Jawa Barat	567.543	150.940	463.206	682.380	611.537	1.134.092	1.682.757	4.224.681	3.381.577	1.079.807	1.726.673	789.867	16.495.060

Catatan/Note:

*) 1. Tidak/belum pernah sekolah/Tidak/belum Tamat SD / No Schooling/Not Yet Completed Primary School

2. Sekolah Dasar/ Primary School

3. Sekolah Menengah Pertama / Junior High School

4. Sekolah Menengah Atas (Umum) / Senior High School (General)

5. Sekolah Menengah Atas (Kejuruan) / Senior High School (Vocational)

6. Diploma I/II/III/Akademi/Universitas / Diploma I/II/III/ Academy/University

**) Sementara tidak bekerja/ Temporarily Not Working

Tabel 13.3.

**Penduduk Jawa Barat Berumur 15 Tahun ke Atas yang Bekerja Selama Seminggu yang Lalu
Menurut Pendidikan Tertinggi yang Ditamatkan dan Jam Kerja Seluruhnya
Jawa Barat Population 15 Years of Age and Over Who Worked During Previous Week
by An Educational Attainment and Total Working Hours
(Agustus / August 2020)**

Perdesaan/Rural													Laki-laki+Perempuan/Male+Female
Pendidikan Tertinggi Yang Ditamatkan <i>Educational Attainment*)</i>	Jam Kerja Seluruhnya/ Total Working Hours												Jumlah Total
	0 **)	1 - 4	5 - 9	10 - 14	15 - 19	20 - 24	25 - 34	35 - 44	45 - 54	55 - 59	60 - 74	75+	
(1)	(2)	(3)	(4)	(5)	(6)	(7)	(8)	(9)	(10)	(11)	(12)	(13)	(14)
1	23.744	11.593	29.646	49.256	50.185	69.873	106.319	105.654	82.577	34.536	36.398	11.390	611.171
2	84.473	26.370	101.593	165.627	158.515	240.939	401.796	487.711	420.864	182.838	213.253	72.207	2.556.186
3	30.935	9.723	42.819	58.914	35.710	71.579	104.667	183.907	176.496	82.329	85.397	32.042	914.518
4	14.765	5.050	19.193	31.375	28.746	33.790	49.080	114.246	101.980	41.408	56.261	19.018	514.912
5	9.066	3.406	11.908	15.834	12.038	17.183	27.401	87.427	85.642	31.531	29.169	9.085	339.690
6	5.926	3.482	12.572	20.676	13.862	24.223	33.579	63.801	34.624	9.310	15.193	6.069	243.317
Jawa Barat	168.909	59.624	217.731	341.682	299.056	457.587	722.842	1.042.746	902.183	381.952	435.671	149.811	5.179.794

Catatan/Note:

- *) 1. Tidak/belum pernah sekolah/Tidak/belum Tamat SD / No Schooling/Not Yet Completed Primary School
 2. Sekolah Dasar/ Primary School
 3. Sekolah Menengah Pertama / Junior High School
 4. Sekolah Menengah Atas (Umum) / Senior High School (General)
 5. Sekolah Menengah Atas (Kejuruan) / Senior High School (Vocational)
 6. Diploma I/II/III/Akademi/Universitas / Diploma I/II/III/ Academy/University

***) Sementara tidak bekerja/ Temporarily Not Working

Tabel 13.4.

**Penduduk Jawa Barat Berumur 15 Tahun ke Atas yang Bekerja Selama Seminggu yang Lalu
Menurut Pendidikan Tertinggi yang Ditamatkan dan Jam Kerja Seluruhnya
Jawa Barat Population 15 Years of Age and Over Who Worked During Previous Week
by An Educational Attainment and Total Working Hours
(Agustus / August 2020)**

Table 13.4.

Perkotaan+Perdesaan/Urban+Rural													Laki-laki/Male
Pendidikan Tertinggi Yang Ditamatkan <i>Educational Attainment*)</i>	Jam Kerja Seluruhnya/ <i>Total Working Hours</i>												Jumlah <i>Total</i>
	0 **)	1 - 4	5 - 9	10 - 14	15 - 19	20 - 24	25 - 34	35 - 44	45 - 54	55 - 59	60 - 74	75+	
(1)	(2)	(3)	(4)	(5)	(6)	(7)	(8)	(9)	(10)	(11)	(12)	(13)	(14)
1	47.196	11.705	27.387	56.879	60.134	99.059	167.682	202.141	191.039	62.827	85.491	28.972	1.040.512
2	157.130	21.283	99.772	136.174	169.320	316.345	567.939	914.900	988.637	377.885	431.927	157.314	4.338.626
3	81.764	16.802	65.604	86.793	67.699	144.122	239.027	554.124	617.079	228.210	304.613	114.020	2.519.857
4	84.190	14.586	44.245	67.421	64.143	124.536	172.299	630.920	644.637	173.800	295.167	122.871	2.438.815
5	69.738	12.933	38.728	43.603	46.440	105.486	180.911	585.383	558.695	128.736	226.097	90.797	2.087.547
6	50.619	10.207	28.545	50.545	52.473	96.343	142.671	554.382	254.653	50.508	82.343	31.047	1.404.336
Jawa Barat	490.637	87.516	304.281	441.415	460.209	885.891	1.470.529	3.441.850	3.254.740	1.021.966	1.425.638	545.021	13.829.693

Catatan/Note:

- *) 1. Tidak/belum pernah sekolah/Tidak/belum Tamat SD / *No Schooling/Not Yet Completed Primary School*
 2. Sekolah Dasar/ *Primary School*
 3. Sekolah Menengah Pertama / *Junior High School*
 4. Sekolah Menengah Atas (Umum) / *Senior High School (General)*
 5. Sekolah Menengah Atas (Kejuruan) / *Senior High School (Vocational)*
 6. *Diploma I/II/III/Akademi/Universitas / Diploma I/II/III/ Academy/University*

***) Sementara tidak bekerja/ *Temporarily Not Working*

Tabel 13.5.

**Penduduk Jawa Barat Berumur 15 Tahun ke Atas yang Bekerja Selama Seminggu yang Lalu
Menurut Pendidikan Tertinggi yang Ditamatkan dan Jam Kerja Seluruhnya
Jawa Barat Population 15 Years of Age and Over Who Worked During Previous Week
by An Educational Attainment and Total Working Hours
(Agustus / August 2020)**

Table 13.5.

Perkotaan+Perdesaan/Urban+Rural													Perempuan/Female
Pendidikan Tertinggi Yang Ditamatkan Educational Attainment*)	Jam Kerja Seluruhnya/ Total Working Hours												Jumlah Total
	0 **)	1 - 4	5 - 9	10 - 14	15 - 19	20 - 24	25 - 34	35 - 44	45 - 54	55 - 59	60 - 74	75+	
(1)	(2)	(3)	(4)	(5)	(6)	(7)	(8)	(9)	(10)	(11)	(12)	(13)	(14)
1	27.699	15.223	44.990	76.286	63.200	111.704	108.620	127.251	51.918	36.077	72.135	38.693	773.796
2	75.238	38.262	136.036	220.415	173.949	252.625	336.460	455.316	243.060	151.971	268.922	142.542	2.494.796
3	39.285	20.341	66.895	100.166	61.230	107.466	127.921	274.951	220.398	88.494	154.099	83.349	1.344.595
4	45.065	23.359	61.902	76.528	67.239	84.285	120.814	311.294	191.161	86.281	120.015	64.046	1.251.989
5	22.372	11.170	23.637	43.012	26.932	50.116	67.772	253.892	164.510	47.777	86.267	42.207	839.664
6	36.156	14.693	43.196	66.240	57.834	99.592	173.483	402.873	157.973	29.193	35.268	23.820	1.140.321
Jawa Barat	245.815	123.048	376.656	582.647	450.384	705.788	935.070	1.825.577	1.029.020	439.793	736.706	394.657	7.845.161

Catatan/Note:

- *) 1. Tidak/belum pernah sekolah/Tidak/belum Tamat SD / No Schooling/Not Yet Completed Primary School
 2. Sekolah Dasar/ Primary School
 3. Sekolah Menengah Pertama / Junior High School
 4. Sekolah Menengah Atas (Umum) / Senior High School (General)
 5. Sekolah Menengah Atas (Kejuruan) / Senior High School (Vocational)
 6. Diploma I/II/III/Akademi/Universitas / Diploma I/II/III/ Academy/University

**) Sementara tidak bekerja/ Temporarily Not Working

Tabel 14.1

**Penduduk Jawa Barat Berumur 15 Tahun ke Atas yang Bekerja Selama Seminggu yang Lalu
Menurut Jumlah Jam Kerja Seluruhnya dan Lapangan Pekerjaan Utama
Jawa Barat Population 15 years of Age and Over Who Worked During Previous Week
by Total Working Hours and Main Industry
(Agustus / August 2020)**

Table 14.1

Perkotaan+Perdesaan/Urban+Rural		Laki-laki+Perempuan/Male+Female								
Jumlah Jam Kerja Seluruhnya/ Total Working Hours	Lapangan Pekerjaan Utama/ Main Industry *)									
	A	B	C	D	E	F	G	H	I	
(1)	(2)	(3)	(4)	(5)	(6)	(7)	(8)	(9)	(10)	
0 **)	109.680	6.822	136.538	266	6.043	67.263	134.049	58.774	83.016	
1 - 4	42.792	1.725	24.404	0	237	1.036	33.424	8.297	14.429	
5 - 9	173.142	2.562	85.358	0	10.229	11.393	131.799	22.045	47.883	
10 - 14	302.384	513	101.929	526	11.320	14.218	221.729	37.786	93.742	
15 - 19	315.783	2.198	112.340	403	5.643	41.026	132.503	29.291	59.102	
20 - 24	484.796	2.769	283.512	806	11.058	43.369	269.981	62.248	105.042	
25 - 34	786.918	8.250	385.342	796	12.402	73.232	408.574	108.025	157.513	
35 - 44	764.304	35.343	1.373.001	15.346	39.923	336.853	906.807	238.745	306.807	
45 - 54	369.105	20.500	1.011.759	15.670	35.714	642.462	968.609	222.574	298.601	
55 - 59	143.989	5.570	221.384	5.115	16.425	174.391	473.233	79.516	164.227	
60 - 74	135.936	6.494	236.396	8.653	12.990	95.096	825.738	175.958	334.501	
75+	36.221	2.510	51.819	2.901	5.979	20.195	468.709	78.655	139.873	
Jawa Barat	3.665.050	95.256	4.023.782	50.482	167.963	1.520.534	4.975.155	1.121.914	1.804.736	

Catatan/Note:

- *) A. Pertanian, Kehutanan dan Perikanan / *Agriculture, forestry and fishery*
 B. Pertambangan dan Penggalian / *Mining and Quarrying*
 C. Industri Pengolahan / *Manufacturing*
 D. Pengadaan Listrik dan Gas / *Electricity and Gas*
 E. Pengadaan air, pengelolaan sampah, limbah, dan daur ulang / *Water supply, sewerage, waste management, remediation activities*
 F. Konstruksi / *Construction*
 G. Perdagangan besar dan eceran; Reparasi mobil dan sepeda motor / *Wholesale and retail trade, repair of motor vehicles and motorcycles*
 H. Transportasi dan Pergudangan / *Transportation and storage*

***) Sementara tidak bekerja / *Temporarily Not Working*

Tabel 14.1
Table 14.1

Lanjutan
Continued

Jumlah Jam Kerja Seluruhnya/ Total Working Hours	Lapangan Pekerjaan Utama/ Main Industry *)								Jumlah/Total
	J	K	L	M,N	O	P	Q	R,S,T,U	
	(1)	(2)	(3)	(4)	(5)	(6)	(7)	(8)	
0 **)	4.227	3.819	7.723	13.833	18.068	25.307	7.481	53.543	736.452
1 - 4	-	-	9.268	5.169	1.261	19.532	4.089	44.901	210.564
5 - 9	6.821	837	16.893	18.143	2.545	62.196	6.761	82.330	680.937
10 - 14	8.876	1.187	6.247	8.994	3.974	103.498	10.335	96.804	1.024.062
15 - 19	2.472	3.186	4.303	10.717	11.528	92.770	6.529	80.799	910.593
20 - 24	16.288	11.008	2.635	24.005	20.666	118.148	17.237	118.111	1.591.679
25 - 34	13.616	26.174	1.791	41.693	44.517	166.101	19.899	150.756	2.405.599
35 - 44	68.301	163.832	25.903	110.864	278.280	236.657	115.604	250.857	5.267.427
45 - 54	54.329	75.663	19.735	81.418	88.975	87.919	84.748	205.979	4.283.760
55 - 59	15.937	6.860	4.163	18.013	12.611	7.880	16.665	95.780	1.461.759
60 - 74	17.617	14.948	19.031	50.973	28.519	18.672	17.477	163.345	2.162.344
75+	16.727	1.234	4.199	23.308	13.976	8.833	10.656	53.883	939.678
Jawa Barat	225.211	308.748	121.891	407.130	524.920	947.513	317.481	1.397.088	21.674.854

Catatan/Note:

- *) I. Penyediaan Akomodasi dan Makan Minum / *Accommodation and food service activities*
 J. Informasi dan Komunikasi / *Information and Communication*
 K. Jasa keuangan dan asuransi / *Financial and insurance activities*
 L. Real Estat / *Real Estate Activities*
 M,N. Jasa Perusahaan / *Business Activities*
 O. Administrasi Pemerintahan, Pertahanan dan Jaminan Sosial Wajib / *Public administration and defence, compulsory social security*
 P. Jasa Pendidikan / *Education*
 Q. Jasa Kesehatan dan Kegiatan Sosial / *Human health and social work activities*
 R,S,T,U. Jasa Lainnya / *Others services activities*

**) Sementara tidak bekerja/ *Temporarily Not Working*

Tabel 15.1. Penduduk Jawa Barat Berumur 15 Tahun ke Atas yang Bekerja Selama Seminggu yang Lalu Menurut Jumlah Jam Kerja Seluruhnya dan Status Pekerjaan Utama

Table 15.1. Jawa Barat Population 15 Years of Age and Over Who Worked During Previous Week by Total Working Hours and Main Employment Status (Agustus / August 2020)

Perkotaan+Perdesaan/Urban+Rural		Laki-laki+Perempuan/Male+Female						
Jumlah Jam Kerja Seluruhnya Total Working Hours	Status Pekerjaan Utama / Main Employment Status *)							Jumlah/Total
	1	2	3	4	5	6	7	
(1)	(2)	(3)	(4)	(5)	(6)	(7)	(8)	(9)
0 **)	248.078	118.733	42.715	316.210	1.135	2.659	6.922	736.452
1 - 4	74.372	20.648	3.874	32.612	3.676	19.682	55.700	210.564
5 - 9	211.698	67.227	14.932	107.167	34.245	64.210	181.458	680.937
10 - 14	266.474	98.639	23.688	164.327	86.280	66.985	317.669	1.024.062
15 - 19	192.144	116.396	18.730	227.463	106.992	68.490	180.378	910.593
20 - 24	346.943	165.024	35.755	477.534	170.507	99.051	296.865	1.591.679
25 - 34	516.652	299.154	68.046	748.399	304.192	161.702	307.454	2.405.599
35 - 44	900.360	433.561	130.610	2.931.611	253.550	303.972	313.763	5.267.427
45 - 54	670.276	306.188	125.516	2.453.578	109.655	499.605	118.942	4.283.760
55 - 59	392.545	209.654	66.076	517.050	40.741	142.544	93.149	1.461.759
60 - 74	675.670	391.533	100.028	761.661	33.327	96.277	103.848	2.162.344
75+	370.425	244.019	45.648	212.033	4.283	25.852	37.418	939.678
Jawa Barat	4.865.637	2.470.776	675.618	8.949.645	1.148.583	1.551.029	2.013.566	21.674.854

Catatan/ Note:

- *) 1. Berusaha Sendiri/ Own Account Worker
- 2. Berusaha Dibantu Buruh Tidak Tetap/Buruh Tidak Dibayar/ Employer Assisted by Temporary Worker/ Unpaid Worker
- 3. Berusaha Dibantu Buruh Tetap/Buruh Dibayar/ Employer Assisted Permanent Worker
- 4. Buruh/Karyawan/ Pegawai/ Employee
- 5. Pekerja Bebas di Pertanian/ Agriculture Free Time Worker
- 6. Pekerja Bebas di Non Pertanian/ Non Agriculture Free Time Worker
- 7. Pekerja Tak Dibayar/ Unpaid Worker

**) Sementara tidak bekerja/ Temporarily Not Working

Tabel 15.2. Penduduk Jawa Barat Berumur 15 Tahun ke Atas yang Bekerja Selama Seminggu yang Lalu Menurut Jumlah Jam Kerja Seluruhnya dan Status Pekerjaan Utama

Table 15.2. Jawa Barat Population 15 Years of Age and Over Who Worked During Previous Week by Total Working Hours and Main Employment Status (Agustus / August 2020)

Perkotaan/Urban		Laki-laki+Perempuan/Male+Female						
Jumlah Jam Kerja Seluruhnya Total Working Hours	Status Pekerjaan Utama / Main Employment Status *)							Jumlah/Total
	1	2	3	4	5	6	7	
(1)	(2)	(3)	(4)	(5)	(6)	(7)	(8)	(9)
0 **)	199.732	67.956	37.102	255.879	-	1.562	5.312	567.543
1 - 4	61.527	12.534	1.629	27.300	989	16.361	30.600	150.940
5 - 9	171.973	39.034	10.983	83.616	13.078	48.233	96.289	463.206
10 - 14	210.029	43.159	18.382	121.222	36.683	51.739	201.166	682.380
15 - 19	147.726	60.494	12.276	186.642	46.464	54.288	103.647	611.537
20 - 24	265.080	92.585	25.276	417.502	84.307	74.920	174.422	1.134.092
25 - 34	365.767	159.501	51.382	649.888	160.529	116.576	179.114	1.682.757
35 - 44	696.390	250.015	107.575	2.611.533	133.121	228.518	197.529	4.224.681
45 - 54	515.425	175.691	106.486	2.116.823	47.643	340.697	78.812	3.381.577
55 - 59	311.677	126.395	45.950	412.947	19.542	90.860	72.436	1.079.807
60 - 74	553.955	286.469	79.869	647.601	14.184	61.067	83.528	1.726.673
75+	319.520	197.093	37.880	180.076	2.639	21.683	30.976	789.867
Jawa Barat	3.818.801	1.510.926	534.790	7.711.029	559.179	1.106.504	1.253.831	16.495.060

Catatan/ Note:

- *) 1. Berusaha Sendiri/ Own Account Worker
- 2. Berusaha Dibantu Buruh Tidak Tetap/Buruh Tidak Dibayar/ Employer Assisted by Temporary Worker/ Unpaid Worker
- 3. Berusaha Dibantu Buruh Tetap/Buruh Dibayar/ Employer Assisted Permanent Worker
- 4. Buruh/Karyawan/ Pegawai/ Employee
- 5. Pekerja Bebas di Pertanian/ Agriculture Free Time Worker
- 6. Pekerja Bebas di Non Pertanian/ Non Agriculture Free Time Worker
- 7. Pekerja Tak Dibayar/ Unpaid Worker

***) Sementara tidak bekerja/ Temporarily Not Working

Tabel 15.3. Penduduk Jawa Barat Berumur 15 Tahun ke Atas yang Bekerja Selama Seminggu yang Lalu Menurut Jumlah Jam Kerja Seluruhnya dan Status Pekerjaan Utama

Table 15.3. Jawa Barat Population 15 Years of Age and Over Who Worked During Previous Week by Total Working Hours and Main Employment Status (Agustus / August 2020)

Perdesaan/Rural		Laki-laki+Perempuan/Male+Female						
Jumlah Jam Kerja Seluruhnya Total Working Hours	Status Pekerjaan Utama / Main Employment Status *)							Jumlah/Total
	1	2	3	4	5	6	7	
(1)	(2)	(3)	(4)	(5)	(6)	(7)	(8)	(9)
0 **)	48.346	50.777	5.613	60.331	1.135	1.097	1.610	168.909
1 - 4	12.845	8.114	2.245	5.312	2.687	3.321	25.100	59.624
5 - 9	39.725	28.193	3.949	23.551	21.167	15.977	85.169	217.731
10 - 14	56.445	55.480	5.306	43.105	49.597	15.246	116.503	341.682
15 - 19	44.418	55.902	6.454	40.821	60.528	14.202	76.731	299.056
20 - 24	81.863	72.439	10.479	60.032	86.200	24.131	122.443	457.587
25 - 34	150.885	139.653	16.664	98.511	143.663	45.126	128.340	722.842
35 - 44	203.970	183.546	23.035	320.078	120.429	75.454	116.234	1.042.746
45 - 54	154.851	130.497	19.030	336.755	62.012	158.908	40.130	902.183
55 - 59	80.868	83.259	20.126	104.103	21.199	51.684	20.713	381.952
60 - 74	121.715	105.064	20.159	114.060	19.143	35.210	20.320	435.671
75+	50.905	46.926	7.768	31.957	1.644	4.169	6.442	149.811
Jawa Barat	1.046.836	959.850	140.828	1.238.616	589.404	444.525	759.735	5.179.794

Catatan/ Note:

- *) 1. Berusaha Sendiri/ Own Account Worker
- 2. Berusaha Dibantu Buruh Tidak Tetap/Buruh Tidak Dibayar/ Employer Assisted by Temporary Worker/ Unpaid Worker
- 3. Berusaha Dibantu Buruh Tetap/Buruh Dibayar/ Employer Assisted Permanent Worker
- 4. Buruh/Karyawan/ Pegawai/ Employee
- 5. Pekerja Bebas di Pertanian/ Agriculture Free Time Worker
- 6. Pekerja Bebas di Non Pertanian/ Non Agriculture Free Time Worker
- 7. Pekerja Tak Dibayar/ Unpaid Worker

***) Sementara tidak bekerja/ Temporarily Not Working

Tabel 15.4. Penduduk Jawa Barat Berumur 15 Tahun ke Atas yang Bekerja Selama Seminggu yang Lalu Menurut Jumlah Jam Kerja Seluruhnya dan Status Pekerjaan Utama

Table 15.4. Jawa Barat Population 15 Years of Age and Over Who Worked During Previous Week by Total Working Hours and Employment Status **Main**
(Agustus / August 2020)

Perkotaan+Perdesaan/Urban+Rural								Laki-laki/Male
Jumlah Jam Kerja Seluruhnya Total Working Hours	Status Pekerjaan Utama / Main Employment Status *)							Jumlah/Total
	1	2	3	4	5	6	7	
(1)	(2)	(3)	(4)	(5)	(6)	(7)	(8)	(9)
0 **)	166.810	58.345	33.428	223.853	1.135	2.085	4.981	490.637
1 - 4	40.271	9.492	2.800	13.849	646	6.223	14.235	87.516
5 - 9	95.876	30.546	11.131	44.054	17.751	36.501	68.422	304.281
10 - 14	127.781	61.718	15.360	75.146	45.983	33.806	81.621	441.415
15 - 19	107.875	71.998	14.383	121.243	57.700	44.827	42.183	460.209
20 - 24	196.387	106.709	26.870	289.924	104.487	73.273	88.241	885.891
25 - 34	338.840	216.879	52.019	436.679	215.833	119.742	90.537	1.470.529
35 - 44	640.062	300.402	106.651	1.872.254	180.650	264.858	76.973	3.441.850
45 - 54	516.156	222.955	112.751	1.801.947	90.080	471.797	39.054	3.254.740
55 - 59	276.677	118.208	59.937	368.740	37.751	133.365	27.288	1.021.966
60 - 74	414.861	195.436	86.540	597.669	26.977	81.799	22.356	1.425.638
75+	191.005	118.397	39.505	162.395	3.361	24.006	6.352	545.021
Jawa Barat	3.112.601	1.511.085	561.375	6.007.753	782.354	1.292.282	562.243	13.829.693

Catatan/ Note:

- *) 1. Berusaha Sendiri/ Own Account Worker
- 2. Berusaha Dibantu Buruh Tidak Tetap/Buruh Tidak Dibayar/ Employer Assisted by Temporary Worker/ Unpaid Worker
- 3. Berusaha Dibantu Buruh Tetap/Buruh Dibayar/ Employer Assisted Permanent Worker
- 4. Buruh/Karyawan/ Pegawai/ Employee
- 5. Pekerja Bebas di Pertanian/ Agriculture Free Time Worker
- 6. Pekerja Bebas di Non Pertanian/ Non Agriculture Free Time Worker
- 7. Pekerja Tak Dibayar/ Unpaid Worker

***) Sementara tidak bekerja/ Temporarily Not Working

Tabel 15.5. Penduduk Jawa Barat Berumur 15 Tahun ke Atas yang Bekerja Selama Seminggu yang Lalu Menurut Jumlah Jam Kerja Seluruhnya dan Status Pekerjaan Utama

Table 15.5. Jawa Barat Population 15 Years of Age and Over Who Worked During Previous Week by Total Working Hours and Employment Status **Main**
(Agustus / August 2020)

<i>Perkotaan+Perdesaan/Urban+Rural</i>								<i>Perempuan/Female</i>
Jumlah Jam Kerja Seluruhnya <i>Total Working Hours</i>	Status Pekerjaan Utama / <i>Main Employment Status</i> *)							Jumlah/ <i>Total</i>
	1	2	3	4	5	6	7	
(1)	(2)	(3)	(4)	(5)	(6)	(7)	(8)	(9)
0 **)	81.268	60.388	9.287	92.357	-	574	1.941	245.815
1 - 4	34.101	11.156	1.074	18.763	3.030	13.459	41.465	123.048
5 - 9	115.822	36.681	3.801	63.113	16.494	27.709	113.036	376.656
10 - 14	138.693	36.921	8.328	89.181	40.297	33.179	236.048	582.647
15 - 19	84.269	44.398	4.347	106.220	49.292	23.663	138.195	450.384
20 - 24	150.556	58.315	8.885	187.610	66.020	25.778	208.624	705.788
25 - 34	177.812	82.275	16.027	311.720	88.359	41.960	216.917	935.070
35 - 44	260.298	133.159	23.959	1.059.357	72.900	39.114	236.790	1.825.577
45 - 54	154.120	83.233	12.765	651.631	19.575	27.808	79.888	1.029.020
55 - 59	115.868	91.446	6.139	148.310	2.990	9.179	65.861	439.793
60 - 74	260.809	196.097	13.488	163.992	6.350	14.478	81.492	736.706
75+	179.420	125.622	6.143	49.638	922	1.846	31.066	394.657
Jawa Barat	1.753.036	959.691	114.243	2.941.892	366.229	258.747	1.451.323	7.845.161

Catatan/ Note:

- *) 1. Berusaha Sendiri/ *Own Account Worker*
 2. Berusaha Dibantu Buruh Tidak Tetap/Buruh Tidak Dibayar/ *Employer Assisted by Temporary Worker/ Unpaid Worker*
 3. Berusaha Dibantu Buruh Tetap/Buruh Dibayar/ *Employer Assisted Permanent Worker*
 4. Buruh/Karyawan/ Pegawai/ *Employee*
 5. Pekerja Bebas di Pertanian/ *Agriculture Free Time Worker*
 6. Pekerja Bebas di Non Pertanian/ *Non Agriculture Free Time Worker*
 7. Pekerja Tak Dibayar/ *Unpaid Worker*

***) Sementara tidak bekerja/ *Temporarily Not Working*

Tabel 16.1.

**Penduduk Jawa Barat Berumur 15 Tahun ke Atas yang Bekerja Selama Seminggu yang Lalu
Menurut Status Pekerjaan Utama dan Lapangan Pekerjaan Utama
Jawa Barat Population 15 Years of Age and Over Who Worked During Previous Week
by Main Employment Status and Main Industry
(Agustus / August 2020)**

Table 16.1.

Perkotaan+Perdesaan/ <i>Urban+Rural</i>		Laki-laki+Perempuan/ <i>Male+Female</i>								
Status Pekerjaan Utama/ <i>Main Employment Status</i>	Lapangan Pekerjaan Utama/ <i>Main Industry *</i>									
	A	B	C	D	E	F	G	H	I	
(1)	(2)	(3)	(4)	(5)	(6)	(7)	(8)	(9)	(10)	
Berusaha Sendiri / <i>Own Account Worker</i>	509.424	14.529	438.516	4.301	60.549	102.750	1.844.779	605.115	666.866	
Berusaha Dibantu Buruh Tidak Tetap/Buruh Tidak Dibayar/ <i>Employer Assisted By Temporary Worker/ Unpaid Worker</i>	925.356	2.555	234.300	-	8.893	10.834	875.081	4.055	339.169	
Berusaha Dibantu Buruh Tetap/Buruh Dibayar/ <i>Employer Assisted Permanent Worker</i>	114.684	4.602	149.765	985	6.124	37.547	196.060	17.920	56.429	
Buruh/Karyawan/ Pegawai/ <i>Employee</i>	293.757	54.695	2.782.013	43.693	62.367	578.576	1.283.260	410.609	408.494	
Pekerja Bebas di Pertanian <i>Agriculture Free Time Worker</i>	1.148.583	-	-	-	-	-	-	-	-	
Pekerja Bebas di Non Pertanian <i>Non Agriculture Free Time Worker</i>	-	16.798	174.747	1.503	16.267	772.554	99.571	79.092	28.703	
Pekerja Tak Dibayar / <i>Unpaid Worker</i>	673.246	2.077	244.441	-	13.763	18.273	676.404	5.123	305.075	
Jawa Barat	3.665.050	95.256	4.023.782	50.482	167.963	1.520.534	4.975.155	1.121.914	1.804.736	

- *) A. Pertanian, Kehutanan dan Perikanan / *Agriculture, forestry and fishery*
 B. Pertambangan dan Penggalian / *Mining and Quarrying*
 C. Industri Pengolahan / *Manufacturing*
 D. Pengadaan Listrik dan Gas / *Electricity and Gas*
 E. Pengadaan air, pengelolaan sampah, limbah, dan daur ulang / *Water supply, sewerage, waste management, remediation activities*
 F. Konstruksi / *Construction*
 G. Perdagangan besar dan eceran; Reparasi mobil dan sepeda motor/ *Wholesale and retail trade, repair of motor vehicles and motorcycles*
 H. Transportasi dan Pergudangan / *Transportation and storage*
 I. Penyediaan Akomodasi dan Makan Minum / *Accommodation and food service activities*

Tabel 16.1.
Table 16.1.

Lanjutan
Continued

Perkotaan+Perdesaan/ <i>Urban+Rural</i>		Laki-laki+Perempuan/ <i>Male+Female</i>							
Status Pekerjaan Utama/ <i>Main Employment Status</i>	Lapangan Pekerjaan Utama/ <i>Main Industry *)</i>								Jumlah <i>Total</i>
	J	K	L	M,N	O	P	Q	R,S,T,U	
(1)	(11)	(12)	(13)	(14)	(15)	(16)	(17)	(18)	(19)
Berusaha Sendiri / <i>Own Account Worker</i>	50.614	5.643	42.583	51.960	-	50.960	25.952	391.096	4.865.637
Berusaha Dibantu Buruh Tidak Tetap/Buruh Tidak Dibayar/ <i>Employer Assisted By Temporary Worker/ Unpaid Worker</i>	11.340	714	3.813	8.677	-	9.382	2.492	34.115	2.470.776
Berusaha Dibantu Buruh Tetap/Buruh Dibayar/ <i>Employer Assisted Permanent Worker</i>	7.295	859	2.102	26.080	-	14.472	4.247	36.447	675.618
Buruh/Karyawan/ Pegawai/ <i>Employee</i>	142.361	298.460	67.338	290.818	524.920	842.506	275.563	590.215	8.949.645
Pekerja Bebas di Pertanian <i>Agriculture Free Time Worker</i>	-	-	-	-	-	-	-	-	1.148.583
Pekerja Bebas di Non Pertanian <i>Non Agriculture Free Time Worker</i>	3.627	2.642	4.071	20.694	-	17.291	6.408	307.061	1.551.029
Pekerja Tak Dibayar / <i>Unpaid Worker</i>	9.974	430	1.984	8.901	-	12.902	2.819	38.154	2.013.566
Jawa Barat	225.211	308.748	121.891	407.130	524.920	947.513	317.481	1.397.088	21.674.854

Catatan/Note :

- *) J. Informasi dan Komunikasi / *Information and Communication*
 K. Jasa keuangan dan asuransi / *Financial*
 L. Real Estat / *Real Estate Activities*
 M,N. Jasa Perusahaan / *Business Activities*
 O. Administrasi Pemerintahan, Pertahanan
 P. Jasa Pendidikan / *Education*
 Q. Jasa Kesehatan dan Kegiatan Sosial / *Human health and social work activities*
 R,S,T,U. Jasa Lainnya / *Others services activities*

Tabel 17.1.

**Penduduk Jawa Barat Berumur 15 Tahun ke Atas yang Bekerja Selama Seminggu yang Lalu
Menurut Jenis Pekerjaan Utama dan Pendidikan Tertinggi yang Ditamatkan
Jawa Barat Population 15 Years of Age and Over Who Worked During Previous Week
by Main Occupation and Educational Attainment
(Agustus / August 2020)**

Table 17.1.

Perkotaan+Perdesaan/Urban+Rural		Laki-laki+Perempuan/Male+Female					
Jenis Pekerjaan Utama Main Occupation *)	Tidak/belum pernah sekolah/ Tidak/belum Tamat SD No Schooling/ Not Yet Completed Primary School	Pendidikan Tertinggi yang Ditamatkan/ Educational Attainment					Jumlah Total
		Sekolah Dasar Primary School	Sekolah Menengah Pertama Junior High School	Sekolah Menengah Atas Senior High School		Diploma I/II/III/ Akademi/ Universitas Diploma I/II/III/ Academy/ University	
(1)	(2)	(3)	(4)	(5)	(6)	(7)	(8)
0/1	13.578	53.475	56.928	220.197	168.640	998.739	1.511.557
2	4.055	28.807	21.894	53.584	31.009	148.095	287.444
3	5.290	37.330	59.466	288.768	281.211	556.813	1.228.878
4	384.658	1.604.310	1.150.153	1.095.494	767.939	418.870	5.421.424
5	167.511	529.404	350.976	268.802	207.900	113.645	1.638.238
6	766.527	2.147.557	391.172	140.069	79.520	39.928	3.564.773
7/8/9	468.831	2.388.629	1.767.336	1.435.909	1.301.740	244.488	7.606.933
X/00	3.858	43.910	66.527	187.981	89.252	24.079	415.607
Jawa Barat	1.814.308	6.833.422	3.864.452	3.690.804	2.927.211	2.544.657	21.674.854

Catatan/Note :

*) 0/1. Tenaga Profesional, Teknisi dan Sejenis / *Professional, Technical and Related Workers* ; 2. Tenaga Kepemimpinan dan Ketatalaksanaan / *Administrative and Managerial Workers* ; 3. Tenaga Tata Usaha dan yang Sejenis / *Clerical and Related Workers* ; 4. Tenaga Usaha Penjualan / *Sales Workers* ; 5. Tenaga Usaha Jasa / *Services Workers* ; 6. Tenaga Usaha Pertanian, Kehutanan, Perburuan dan Perikanan / *Agriculture, Animal Husbandry, Forestry Workers, Fisherman and Hunters* ; 7/8/9/. Tenaga Produksi, Operator Alat-alat Angkutan dan Pekerja Kasar / *Production and Related Workers, Transport Equipment Operators and Laborers* ; X/00. Lainnya / *Others*

Tabel 17.2.

**Penduduk Jawa Barat Berumur 15 Tahun ke Atas yang Bekerja Selama Seminggu yang Lalu
Menurut Jenis Pekerjaan Utama dan Pendidikan Tertinggi yang Ditamatkan
Jawa Barat Population 15 Years of Age and Over Who Worked During Previous Week
by Main Occupation and Educational Attainment
(Agustus / August 2020)**

Table 17.2.

Perkotaan/Urban		Laki-laki+Perempuan/Male+Female					
Jenis Pekerjaan Utama Main Occupation *)	Tidak/belum pernah sekolah/ Tidak/belum Tamat SD No Schooling/ Not Yet Completed Primary School	Pendidikan Tertinggi yang Ditamatkan/ Educational Attainment					Jumlah Total
		Sekolah Dasar Primary School	Sekolah Menengah Pertama Junior High School	Sekolah Menengah Atas Senior High School		Diploma I/II/III/ Akademi/ Universitas Diploma I/II/III/ Academy/ University	
(1)	(2)	(3)	(4)	Umum General	Kejuruan Vocational	(7)	(8)
0/1	9.871	38.041	45.465	185.734	157.483	865.086	1.301.680
2	2.695	24.912	20.526	47.692	28.356	136.784	260.965
3	5.111	27.513	49.122	248.167	254.562	523.619	1.108.094
4	295.593	1.134.432	904.882	944.874	689.266	392.085	4.361.132
5	135.969	419.772	296.004	237.565	183.666	108.859	1.381.835
6	388.959	914.379	183.691	68.168	43.008	23.042	1.621.247
7/8/9	361.669	1.680.390	1.389.757	1.272.620	1.148.905	231.772	6.085.113
X/00	3.270	37.797	60.487	171.072	82.275	20.093	374.994
Jawa Barat	1.203.137	4.277.236	2.949.934	3.175.892	2.587.521	2.301.340	16.495.060

Catatan/Note :

*) 0/1. Tenaga Profesional, Teknisi dan Sejenis / *Professional, Technical and Related Workers* ; 2. Tenaga Kepemimpinan dan Ketatalaksanaan / *Administrative and Managerial Workers* ; 3. Tenaga Tata Usaha dan yang Sejenis / *Clerical and Related Workers* ; 4. Tenaga Usaha Penjualan / *Sales Workers* ; 5. Tenaga Usaha Jasa / *Services Workers* ; 6. Tenaga Usaha Pertanian, Kehutanan, Perburuan dan Perikanan / *Agriculture, Animal Husbandry, Forestry Workers, Fisherman and Hunters* ; 7/8/9/. Tenaga Produksi, Operator Alat-alat Angkutan dan Pekerja Kasar / *Production and Related Workers, Transport Equipment Operators and Laborers* ; X/00. Lainnya / *Others*

Tabel 17.3.

**Penduduk Jawa Barat Berumur 15 Tahun ke Atas yang Bekerja Selama Seminggu yang Lalu
Menurut Jenis Pekerjaan Utama dan Pendidikan Tertinggi yang Ditamatkan
Jawa Barat Population 15 Years of Age and Over Who Worked During Previous Week
by Main Occupation and Educational Attainment
(Agustus / August 2020)**

Table 17.3.

Perdesaan/Rural		Laki-laki+Perempuan/Male+Female					
Jenis Pekerjaan Utama Main Occupation *)	Tidak/belum pernah sekolah/ Tidak/belum Tamat SD No Schooling/ Not Yet Completed Primary School	Pendidikan Tertinggi yang Ditamatkan/ Educational Attainment					Jumlah Total
		Sekolah Dasar Primary School	Sekolah Menengah Pertama Junior High School	Sekolah Menengah Atas Senior High School		Diploma I/II/III/ Akademi/ Universitas Diploma I/II/III/ Academy/ University	
(1)	(2)	(3)	(4)	(5)	(6)	(7)	(8)
0/1	3.707	15.434	11.463	34.463	11.157	133.653	209.877
2	1.360	3.895	1.368	5.892	2.653	11.311	26.479
3	179	9.817	10.344	40.601	26.649	33.194	120.784
4	89.065	469.878	245.271	150.620	78.673	26.785	1.060.292
5	31.542	109.632	54.972	31.237	24.234	4.786	256.403
6	377.568	1.233.178	207.481	71.901	36.512	16.886	1.943.526
7/8/9	107.162	708.239	377.579	163.289	152.835	12.716	1.521.820
X/00	588	6.113	6.040	16.909	6.977	3.986	40.613
Jawa Barat	611.171	2.556.186	914.518	514.912	339.690	243.317	5.179.794

Catatan/Note :

*) 0/1. Tenaga Profesional, Teknisi dan Sejenis / *Professional, Technical and Related Workers* ; 2. Tenaga Kepemimpinan dan Ketatalaksanaan / *Administrative and Managerial Workers* ; 3. Tenaga Tata Usaha dan yang Sejenis / *Clerical and Related Workers* ; 4. Tenaga Usaha Penjualan / *Sales Workers* ; 5. Tenaga Usaha Jasa / *Services Workers* ; 6. Tenaga Usaha Pertanian, Kehutanan, Perburuan dan Perikanan / *Agriculture, Animal Husbandry, Forestry Workers, Fisherman and Hunters* ; 7/8/9/. Tenaga Produksi, Operator Alat-alat Angkutan dan Pekerja Kasar / *Production and Related Workers, Transport Equipment Operators and Laborers* ; X/00. Lainnya / *Others*

Tabel 17.4.

**Penduduk Jawa Barat Berumur 15 Tahun ke Atas yang Bekerja Selama Seminggu yang Lalu
Menurut Jenis Pekerjaan Utama dan Pendidikan Tertinggi yang Ditamatkan
Jawa Barat Population 15 Years of Age and Over Who Worked During Previous Week
by Main Occupation and Educational Attainment
(Agustus / August 2020)**

Table 17.4.

Perkotaan+Perdesaan/Urban+Rural		Pendidikan Tertinggi yang Ditamatkan/ Educational Attainment						Laki-laki/Male
Jenis Pekerjaan Utama Main Occupation *)	Tidak/belum pernah sekolah/ Tidak/belum Tamat SD No Schooling/ Not Yet Completed Primary School	Sekolah Dasar Primary School		Sekolah Menengah Pertama Junior High School		Sekolah Menengah Atas Senior High School		Jumlah Total
				Umum General	Kejuruan Vocational	Diploma I/II/III/ Akademi/ Universitas Diploma I/II/III/ Academy/ University		
(1)	(2)	(3)	(4)	(5)	(6)	(7)	(8)	
0/1	5.548	24.212	39.709	124.115	128.457	470.674	792.715	
2	3.976	23.893	18.873	45.282	24.174	110.682	226.880	
3	2.320	27.607	43.371	203.435	152.960	275.995	705.688	
4	141.323	802.559	580.307	566.335	442.708	245.652	2.778.884	
5	52.159	204.078	174.275	149.894	117.320	63.056	760.782	
6	492.059	1.364.829	293.647	120.046	75.105	35.029	2.380.715	
7/8/9	339.269	1.847.538	1.305.767	1.044.167	1.062.431	180.823	5.779.995	
X/00	3.858	43.910	63.908	185.541	84.392	22.425	404.034	
Jawa Barat	1.040.512	4.338.626	2.519.857	2.438.815	2.087.547	1.404.336	13.829.693	

Catatan/Note :

*) 0/1. Tenaga Profesional, Teknisi dan Sejenis / Professional, Technical and Related Workers ; 2. Tenaga Kepemimpinan dan Ketatalaksanaan / Administrative and Managerial Workers ; 3. Tenaga Tata Usaha dan yang Sejenis / Clerical and Related Workers ; 4. Tenaga Usaha Penjualan / Sales Workers ; 5. Tenaga Usaha Jasa / Services Workers ; 6. Tenaga Usaha Pertanian, Kehutanan, Perburuan dan Perikanan / Agriculture, Animal Husbandry, Forestry Workers, Fisherman and Hunters ; 7/8/9/. Tenaga Produksi, Operator Alat-alat Angkutan dan Pekerja Kasar / Production and Related Workers, Transport Equipment Operators and Laborers ; X/00. Lainnya / Others

Tabel 17.5.

**Penduduk Jawa Barat Berumur 15 Tahun ke Atas yang Bekerja Selama Seminggu yang Lalu
Menurut Jenis Pekerjaan Utama dan Pendidikan Tertinggi yang Ditamatkan
Jawa Barat Population 15 Years of Age and Over Who Worked During Previous Week
by Main Occupation and Educational Attainment
(Agustus / August 2020)**

Table 17.5.

Perkotaan+Perdesaan/Urban+Rural							Perempuan/Female	
Jenis Pekerjaan Utama Main Occupation *)	Tidak/belum pernah sekolah/ Tidak/belum Tamat SD No Schooling/ Not Yet Completed Primary School	Pendidikan Tertinggi yang Ditamatkan/ Educational Attainment					Jumlah Total	
		Sekolah Dasar Primary School	Sekolah Menengah Pertama Junior High School	Sekolah Menengah Atas Senior High School		Diploma I/II/III/ Akademi/ Universitas Diploma I/II/III/ Academy/ University		
(1)	(2)	(3)	(4)	Umum General (5)	Kejuruan Vocational (6)	(7)	(8)	
0/1	8.030	29.263	17.219	96.082	40.183	528.065	718.842	
2	79	4.914	3.021	8.302	6.835	37.413	60.564	
3	2.970	9.723	16.095	85.333	128.251	280.818	523.190	
4	243.335	801.751	569.846	529.159	325.231	173.218	2.642.540	
5	115.352	325.326	176.701	118.908	90.580	50.589	877.456	
6	274.468	782.728	97.525	20.023	4.415	4.899	1.184.058	
7/8/9	129.562	541.091	461.569	391.742	239.309	63.665	1.826.938	
X/00	-	-	2.619	2.440	4.860	1.654	11.573	
Jawa Barat	773.796	2.494.796	1.344.595	1.251.989	839.664	1.140.321	7.845.161	

Catatan/Note :

*) 0/1. Tenaga Profesional, Teknisi dan Sejenis / *Professional, Technical and Related Workers* ; 2. Tenaga Kepemimpinan dan Ketatalaksanaan / *Administrative and Managerial Workers* ; 3. Tenaga Tata Usaha dan yang Sejenis / *Clerical and Related Workers* ; 4. Tenaga Usaha Penjualan / *Sales Workers* ; 5. Tenaga Usaha Jasa / *Services Workers* ; 6. Tenaga Usaha Pertanian, Kehutanan, Perburuan dan Perikanan / *Agriculture, Animal Husbandry, Forestry Workers, Fisherman and Hunters* ; 7/8/9/. Tenaga Produksi, Operator Alat-alat Angkutan dan Pekerja Kasar / *Production and Related Workers, Transport Equipment Operators and Laborers* ; X/00. Lainnya / *Others*

Tabel 18.1.

**Penduduk Jawa Barat Berumur 15 Tahun ke Atas yang Bekerja Selama Seminggu yang Lalu
Menurut Lapangan Pekerjaan Utama dan Jenis Pekerjaan Utama
Jawa Barat Population 15 Years of Age and Over Who Worked During Previous Week
by Main Industry and Main Occupation
(Agustus / August 2020)**

Table 18.1.

Perkotaan+Perdesaan/ <i>Urban+Rural</i>										Laki-laki+Perempuan/ <i>Male+Female</i>
Lapangan Pekerjaan Utama <i>Main Industry *)</i>	Jenis Pekerjaan Utama / <i>Main Occupation **)</i>									Jumlah <i>Total</i>
	0/1	2	3	4	5	6	7/8/9	X/00		
(1)	(2)	(3)	(4)	(5)	(6)	(7)	(8)	(9)	(10)	
A	5.354	3.905	8.294	5.238	14.068	3.564.773	59.236	4.182	3.665.050	
B	9.418	2.557	9.045	2.882	3.607	-	65.600	2.147	95.256	
C	109.674	55.808	169.456	172.746	58.855	-	3.405.606	51.637	4.023.782	
D	17.933	-	7.476	2.071	1.309	-	14.110	7.583	50.482	
E	1.816	868	5.674	9.799	4.246	-	144.020	1.540	167.963	
F	54.818	57.340	48.796	6.408	30.302	-	1.318.549	4.321	1.520.534	
G	35.128	14.030	159.920	4.197.395	84.701	-	455.088	28.893	4.975.155	
H	20.927	9.492	79.348	10.681	45.332	-	946.326	9.808	1.121.914	
I	3.724	14.307	29.635	808.192	441.143	-	487.804	19.931	1.804.736	

Catatan/Note:

*) A. Pertanian, Kehutanan dan Perikanan / *Agriculture, forestry and fishery*B. Pertambangan dan Penggalian / *Mining and Quarrying*C. Industri Pengolahan / *Manufacturing*D. Pengadaan Listrik dan Gas / *Electricity and Gas*E. Pengadaan air, pengelolaan sampah, limbah, dan daur ulang / *Water supply, sewerage, waste management, remediation activities*F. Konstruksi / *Construction*G. Perdagangan besar dan eceran; Reparasi mobil dan sepeda motor / *Wholesale and retail trade, repair of motor vehicles and motorcycles*H. Transportasi dan Pergudangan / *Transportation and storage*I. Penyediaan Akomodasi dan Makan Minum / *Accommodation and food service activities*

**) 0/1. Tenaga Profesional, Teknisi dan Sejenis / *Professional, Technical and Related Workers*; 2. Tenaga Kepemimpinan dan Ketatalaksanaan / *Administrative and Managerial Workers*; 3. Tenaga Tata Usaha dan yang Sejenis / *Clerical and Related Workers*; 4. Tenaga Usaha Penjualan / *Sales Workers*; 5. Tenaga Usaha Jasa / *Services Workers*; 6. Tenaga Usaha Pertanian, Kehutanan, Perburuan dan Perikanan / *Agriculture, Animal Husbandry, Forestry Workers, Fisherman and Hunters*; 7/8/9. Tenaga Produksi, Operator Alat-alat Angkutan dan Pekerja Kasar / *Production and Related Workers, Transport Equipment Operators and Laborers*; X/00. Lainnya / *Others*

Tabel 18.1. **Lanjutan**
Table 18.1. **Continued**

Perkotaan+Perdesaan/ <i>Urban+Rural</i>										Laki-laki+Perempuan/ <i>Male+Female</i>	
Lapangan Pekerjaan Utama <i>Main Industry *)</i>	Jenis Pekerjaan Utama / <i>Main Occupation **)</i>									Jumlah <i>Total</i>	
	0/1	2	3	4	5	6	7/8/9	X/00			
(1)	(2)	(3)	(4)	(5)	(6)	(7)	(8)	(9)	(10)		
J	78.539	3.392	43.879	67.978	4.409	-	25.626	1.388	225.211		
K	43.358	15.046	169.489	43.413	15.389	-	11.259	10.794	308.748		
L	2.652	10.105	11.724	29.933	19.278	-	17.848	30.351	121.891		
M,N	72.403	20.867	46.341	30.116	60.408	-	94.978	82.017	407.130		
O	47.933	25.737	275.876	2.094	21.408	-	51.838	100.034	524.920		
P	745.006	32.724	76.680	736	34.674	-	36.267	21.426	947.513		
Q	171.450	6.196	55.608	-	40.821	-	36.514	6.892	317.481		
R,S,T,U	91.424	15.070	31.637	31.742	758.288	-	436.264	32.663	1.397.088		
Jawa Barat	1.511.557	287.444	1.228.878	5.421.424	1.638.238	3.564.773	7.606.933	415.607	21.674.854		

Catatan/Note:

- *) J. Informasi dan Komunikasi / *Information and Communication*
K. Jasa keuangan dan asuransi / *Financial and insurance activities*
L. Real Estat / *Real Estate Activities*
M,N. Jasa Perusahaan / *Business Activities*
O. Administrasi Pemerintahan, Pertahanan dan Jaminan Sosial Wajib / *Public administration and defence, compulsory social security*
P. Jasa Pendidikan / *Education*
Q. Jasa Kesehatan dan Kegiatan Sosial / *Human health and social work activities*
R,S,T,U. Jasa Lainnya / *Others services activities*

- **) 0/1. Tenaga Profesional, Teknisi dan Sejenis / *Professional, Technical and Related Workers*; 2. Tenaga Kepemimpinan dan Ketatalaksanaan / *Administrative and Managerial Workers*; 3. Tenaga Tata Usaha dan yang Sejenis / *Clerical and Related Workers*; 4. Tenaga Usaha Penjualan / *Sales Workers*
5. Tenaga Usaha Jasa / *Services Workers*; 6. Tenaga Usaha Pertanian, Kehutanan, Perburuan dan Perikanan / *Agriculture, Animal Husbandry, Forestry Workers, Fisherman and Hunters*; 7/8/9/. Tenaga Produksi, Operator Alat-alat Angkutan dan Pekerja Kasar / *Production and Related Workers, Transport Equipment Operators and Laborers*; X/00. Lainnya / *Others*

Tabel 19.1.

**Penduduk Jawa Barat Berumur 15 Tahun ke Atas yang Bekerja Selama Seminggu yang Lalu
Menurut Status Pekerjaan Utama dan Jenis Pekerjaan Utama
Jawa Barat Population 15 Years of Age and Over Who Worked During Previous Week
by Main Employment Status and Main Occupation
(Agustus / August 2020)**

Table 19.1.

Perkotaan+Perdesaan/*Urban+Rural*Laki-laki+Perempuan/*Male+Female*

Status Pekerjaan Utama/ Main Employment Status	Jenis Pekerjaan Utama / Main Occupation *)								Jumlah Total
	0/1	2	3	4	5	6	7/8/9	X/00	
(1)	(2)	(3)	(4)	(5)	(6)	(7)	(8)	(9)	(10)
Berusaha Sendiri / Own Account Worker	163.130	33.968	28.949	2.212.799	423.814	490.580	1.508.081	4.316	4.865.637
Berusaha Dibantu Buruh Tidak Tetap/Buruh Tidak Dibayar/ Employer Assisted By Temporary Worker/ Unpaid Worker	17.710	18.653	6.276	1.060.083	109.458	922.316	336.280	-	2.470.776
Berusaha Dibantu Buruh Tetap/Buruh Dibayar/ Employer Assisted Permanent Worker	40.618	57.470	18.184	241.820	43.680	111.766	162.080	-	675.618
Buruh/Karyawan/ Pegawai/ Employee	1.275.131	175.588	1.145.555	1.016.952	691.921	261.606	3.977.782	405.110	8.949.645
Pekerja Bebas di Pertanian Agriculture Free Time Worker	-	-	-	-	7.317	1.112.542	28.724	-	1.148.583
Pekerja Bebas di Non Pertanian Non Agriculture Free Time Worker	-	-	13.762	84.438	243.509	-	1.203.139	6.181	1.551.029
Pekerja Tak Dibayar / Unpaid Worker	14.968	1.765	16.152	805.332	118.539	665.963	390.847	-	2.013.566
Jawa Barat	1.511.557	287.444	1.228.878	5.421.424	1.638.238	3.564.773	7.606.933	415.607	21.674.854

Catatan/Note:

*) 0/1. Tenaga Profesional, Teknisi dan Sejenis / Professional, Technical and Related Workers ; 2. Tenaga Kepemimpinan dan Ketatalaksanaan / Administrative and Managerial Workers ; 3. Tenaga Tata Usaha dan yang Sejenis / Clerical and Related Workers ; 4. Tenaga Usaha Penjualan / Sales Workers ; 5. Tenaga Usaha Jasa / Services Workers ; 6. Tenaga Usaha Pertanian, Kehutanan, Perburuan dan Perikanan / Agriculture, Animal Husbandry, Forestry Workers, Fisherman and Hunters ; 7/8/9/. Tenaga Produksi, Operator Alat-alat Angkutan dan Pekerja Kasar / Production and Related Workers, Transport Equipment Operators and Laborers ; X/00. Lainnya / Others

Tabel 19.2.

**Penduduk Jawa Barat Berumur 15 Tahun ke Atas yang Bekerja Selama Seminggu yang Lalu
Menurut Status Pekerjaan Utama dan Jenis Pekerjaan Utama
Jawa Barat Population 15 Years of Age and Over Who Worked During Previous Week
by Main Employment Status and Main Occupation
(Agustus / August 2020)**

Status Pekerjaan Utama/ Main Employment Status	Jenis Pekerjaan Utama / Main Occupation *)								Jumlah Total
	0/1	2	3	4	5	6	7/8/9	X/00	
	(1)	(2)	(3)	(4)	(5)	(6)	(7)	(8)	
Berusaha Sendiri / Own Account Worker	143.174	30.883	23.499	1.771.692	346.673	263.854	1.234.710	4.316	3.818.801
Berusaha Dibantu Buruh Tidak Tetap/Buruh Tidak Dibayar/ Employer Assisted By Temporary Worker/ Unpaid Worker	13.482	14.797	5.709	797.475	90.113	356.846	232.504	-	1.510.926
Berusaha Dibantu Buruh Tetap/Buruh Dibayar/ Employer Assisted Permanent Worker	37.665	52.093	15.869	197.678	32.657	66.890	131.938	-	534.790
Buruh/Karyawan/ Pegawai/ Employee	1.096.554	161.796	1.042.805	897.425	611.771	165.234	3.370.660	364.784	7.711.029
Pekerja Bebas di Pertanian Agriculture Free Time Worker	-	-	-	-	2.871	542.972	13.336	-	559.179
Pekerja bebas di Non Pertanian Non Agriculture Free Time Worker	-	-	10.407	62.249	202.036	-	825.918	5.894	1.106.504
Pekerja Tak Dibayar / Unpaid Worker	10.805	1.396	9.805	634.613	95.714	225.451	276.047	-	1.253.831
Jawa Barat	1.301.680	260.965	1.108.094	4.361.132	1.381.835	1.621.247	6.085.113	374.994	16.495.060

Catatan/Note:

*) 0/1. Tenaga Profesional, Teknisi dan Sejenis / Professional, Technical and Related Workers ; 2. Tenaga Kepemimpinan dan Ketatalaksanaan / Administrative and Managerial Workers ; 3. Tenaga Tata Usaha dan yang Sejenis / Clerical and Related Workers ; 4. Tenaga Usaha Penjualan / Sales Workers ; 5. Tenaga Usaha Jasa / Services Workers ; 6. Tenaga Usaha Pertanian, Kehutanan, Perburuan dan Perikanan / Agriculture, Animal Husbandry, Forestry Workers, Fisherman and Hunters ; 7/8/9/. Tenaga Produksi, Operator Alat-alat Angkutan dan Pekerja Kasar / Production and Related Workers, Transport Equipment Operators and Laborers ; X/00. Lainnya / Others

Keadaan Angkatan Kerja di Jawa Barat Agustus 2020

Tabel 19.3.

**Penduduk Jawa Barat Berumur 15 Tahun ke Atas yang Bekerja Selama Seminggu yang Lalu
Menurut Status Pekerjaan Utama dan Jenis Pekerjaan Utama
Jawa Barat Population 15 Years of Age and Over Who Worked During Previous Week
by Main Employment Status and Main Occupation
(Agustus / August 2020)**

Status Pekerjaan Utama/ Main Employment Status	Jenis Pekerjaan Utama / Main Occupation *)								Jumlah Total
	0/1	2	3	4	5	6	7/8/9	X/00	
	(1)	(2)	(3)	(4)	(5)	(6)	(8)	(9)	
Perdesaan/Rural	Laki-laki+Perempuan/Male+Female								
Berusaha Sendiri / Own Account Worker	19.956	3.085	5.450	441.107	77.141	226.726	273.371	-	1.046.836
Berusaha Dibantu Buruh Tidak Tetap/Buruh Tidak Dibayar/ Employer Assisted By Temporary Worker/ Unpaid Worker	4.228	3.856	567	262.608	19.345	565.470	103.776	-	959.850
Berusaha Dibantu Buruh Tetap/Buruh Dibayar/ Employer Assisted Permanent Worker	2.953	5.377	2.315	44.142	11.023	44.876	30.142	-	140.828
Buruh/Karyawan/ Pegawai/ Employee	178.577	13.792	102.750	119.527	80.150	96.372	607.122	40.326	1.238.616
Pekerja Bebas di Pertanian Agriculture Free Time Worker	-	-	-	-	4.446	569.570	15.388	-	589.404
Pekerja Bebas di Non Pertanian Non Agriculture Free Time Worker	-	-	3.355	22.189	41.473	-	377.221	287	444.525
Pekerja Tak Dibayar / Unpaid Worker	4.163	369	6.347	170.719	22.825	440.512	114.800	-	759.735
Jawa Barat	209.877	26.479	120.784	1.060.292	256.403	1.943.526	1.521.820	40.613	5.179.794

Catatan/Note:

*) 0/1. Tenaga Profesional, Teknisi dan Sejenis / Professional, Technical and Related Workers ; 2. Tenaga Kepemimpinan dan Ketatalaksanaan / Administrative and Managerial Workers ; 3. Tenaga Tata Usaha dan yang Sejenis / Clerical and Related Workers ; 4. Tenaga Usaha Penjualan / Sales Workers ; 5. Tenaga Usaha Jasa / Services Workers ; 6. Tenaga Usaha Pertanian, Kehutanan, Perburuan dan Perikanan / Agriculture, Animal Husbandry, Forestry Workers, Fisherman and Hunters ; 7/8/9/. Tenaga Produksi, Operator Alat-alat Angkutan dan Pekerja Kasar / Production and Related Workers, Transport Equipment Operators and Laborers ; X/00. Lainnya / Others

Tabel 19.4.

**Penduduk Jawa Barat Berumur 15 Tahun ke Atas yang Bekerja Selama Seminggu yang Lalu
Menurut Status Pekerjaan Utama dan Jenis Pekerjaan Utama
Jawa Barat Population 15 Years of Age and Over Who Worked During Previous Week
by Main Employment Status and Main Occupation
(Agustus / August 2020)**

Perkotaan+Perdesaan/Urban+Rural									Laki-laki/Male
Status Pekerjaan Utama/ Main Employment Status	Jenis Pekerjaan Utama / Main Occupation *)								Jumlah Total
	0/1	2	3	4	5	6	7/8/9	X/00	
(1)	(2)	(3)	(4)	(5)	(6)	(7)	(8)	(9)	(10)
Berusaha Sendiri / Own Account Worker	105.514	29.702	19.104	1.107.685	230.510	429.331	1.186.439	4.316	3.112.601
Berusaha Dibantu Buruh Tidak Tetap/Buruh Tidak Dibayar/ Employer Assisted By Temporary Worker/ Unpaid Worker	12.632	13.852	3.495	479.019	63.041	748.256	190.790	-	1.511.085
Berusaha Dibantu Buruh Tetap/Buruh Dibayar/ Employer Assisted Permanent Worker	27.785	51.383	13.818	199.862	33.563	94.700	140.264	-	561.375
Buruh/Karyawan/ Pegawai/ Employee	642.105	131.446	653.146	690.965	290.223	210.465	2.995.866	393.537	6.007.753
Pekerja Bebas di Pertanian Agriculture Free Time Worker	-	-	-	-	7.067	752.199	23.088	-	782.354
Pekerja Bebas di Non Pertanian Non Agriculture Free Time Worker	-	-	13.182	63.653	96.175	-	1.113.091	6.181	1.292.282
Pekerja Tak Dibayar / Unpaid Worker	4.679	497	2.943	237.700	40.203	145.764	130.457	-	562.243
Jawa Barat	792.715	226.880	705.688	2.778.884	760.782	2.380.715	5.779.995	404.034	13.829.693

Catatan/Note:

*) 0/1. Tenaga Profesional, Teknisi dan Sejenis / Professional, Technical and Related Workers ; 2. Tenaga Kepemimpinan dan Ketatalaksanaan / Administrative and Managerial Workers ; 3. Tenaga Tata Usaha dan yang Sejenis / Clerical and Related Workers ; 4. Tenaga Usaha Penjualan / Sales Workers ; 5. Tenaga Usaha Jasa / Services Workers ; 6. Tenaga Usaha Pertanian, Kehutanan, Perburuan dan Perikanan / Agriculture, Animal Husbandry, Forestry Workers, Fisherman and Hunters ; 7/8/9/. Tenaga Produksi, Operator Alat-alat Angkutan dan Pekerja Kasar / Production and Related Workers, Transport Equipment Operators and Laborers ; X/00. Lainnya / Others

Tabel 19.5.

**Penduduk Jawa Barat Berumur 15 Tahun ke Atas yang Bekerja Selama Seminggu yang Lalu
Menurut Status Pekerjaan Utama dan Jenis Pekerjaan Utama
Jawa Barat Population 15 Years of Age and Over Who Worked During Previous Week
by Main Employment Status and Main Occupation
(Agustus / August 2020)**

Table 19.5.

Status Pekerjaan Utama/ Main Employment Status	Jenis Pekerjaan Utama / Main Occupation *)								Jumlah Total
	0/1	2	3	4	5	6	7/8/9	X/00	
	(1)	(2)	(3)	(4)	(5)	(6)	(7)	(8)	
Berusaha Sendiri / Own Account Worker	57.616	4.266	9.845	1.105.114	193.304	61.249	321.642	-	1.753.036
Berusaha Dibantu Buruh Tidak Tetap/Buruh Tidak Dibayar/ Employer Assisted By Temporary Worker/ Unpaid Worker	5.078	4.801	2.781	581.064	46.417	174.060	145.490	-	959.691
Berusaha Dibantu Buruh Tetap/Buruh Dibayar/ Employer Assisted Permanent Worker	12.833	6.087	4.366	41.958	10.117	17.066	21.816	-	114.243
Buruh/Karyawan/ Pegawai/ Employee	633.026	44.142	492.409	325.987	401.698	51.141	981.916	11.573	2.941.892
Pekerja Bebas di Pertanian Agriculture Free Time Worker	-	-	-	-	250	360.343	5.636	-	366.229
Pekerja Bebas di Non Pertanian Non Agriculture Free Time Worker	-	-	580	20.785	147.334	-	90.048	-	258.747
Pekerja Tak Dibayar / Unpaid Worker	10.289	1.268	13.209	567.632	78.336	520.199	260.390	-	1.451.323
Jawa Barat	718.842	60.564	523.190	2.642.540	877.456	1.184.058	1.826.938	11.573	7.845.161

Catatan/Note:

*) 0/1. Tenaga Profesional, Teknisi dan Sejenis / Professional, Technical and Related Workers ; 2. Tenaga Kepemimpinan dan Ketatalaksanaan / Administrative and Managerial Workers ; 3. Tenaga Tata Usaha dan yang Sejenis / Clerical and Related Workers ; 4. Tenaga Usaha Penjualan / Sales Workers ; 5. Tenaga Usaha Jasa / Services Workers ; 6. Tenaga Usaha Pertanian, Kehutanan, Perburuan dan Perikanan / Agriculture, Animal Husbandry, Forestry Workers, Fisherman and Hunters ; 7/8/9/. Tenaga Produksi, Operator Alat-alat Angkutan dan Pekerja Kasar / Production and Related Workers, Transport Equipment Operators and Laborers ; X/00. Lainnya / Others

Tabel 20.1. Penduduk Jawa Barat Berumur 15 Tahun ke Atas yang Bekerja Selama Seminggu yang Lalu Menurut Jumlah Jam Kerja pada Pekerjaan Utama dan Lapangan Pekerjaan Utama

Table 20.1. Jawa Barat Population 15 Years of Age and Over Who Worked During Previous Week by Total Working Hours On Main Job and Main Industry (Agustus / August 2020)

Perkotaan+Perdesaan/Urban+Rural		Laki-laki+Perempuan/Male+Female								
Jumlah Jam Kerja pada Pekerjaan Utama Total Working Hours On Main Job	Lapangan Pekerjaan Utama/ Main Industry *)									
	A	B	C	D	E	F	G	H	I	
(1)	(2)	(3)	(4)	(5)	(6)	(7)	(8)	(9)	(10)	
0 **)	109.680	6.822	136.740	266	6.043	67.263	134.049	60.101	83.016	
1 - 4	43.259	2.437	24.404	-	237	1.036	34.595	8.379	16.428	
5 - 9	184.477	2.009	95.983	-	10.229	11.991	142.973	22.705	49.037	
10 - 14	336.641	1.336	107.685	526	11.320	15.539	229.614	37.196	94.114	
15 - 19	362.219	2.041	113.864	403	6.400	43.700	137.254	36.860	59.890	
20 - 24	547.419	3.610	305.964	806	12.835	47.666	278.671	62.135	110.534	
25 - 34	832.650	9.657	397.583	949	10.469	75.737	418.077	111.622	162.637	
35 - 44	713.707	34.458	1.400.708	18.181	46.767	343.626	940.254	246.483	307.454	
45 - 54	301.123	19.477	986.643	13.984	30.577	656.350	952.016	223.285	299.471	
55 - 59	108.294	5.982	207.484	6.604	14.620	166.699	470.769	73.640	166.782	
60 - 74	93.551	5.410	205.166	5.862	13.845	78.141	789.043	166.191	326.011	
75+	32.030	2.017	41.558	2.901	4.621	12.786	447.840	73.317	129.362	
Jawa Barat	3.665.050	95.256	4.023.782	50.482	167.963	1.520.534	4.975.155	1.121.914	1.804.736	

Catatan/Note :

*) A. Pertanian, Kehutanan dan Perikanan / Agriculture, forestry and fishery ; B. Pertambangan dan Penggalian / Mining and Quarrying
C. Industri Pengolahan / Manufacturing ; D. Pengadaan Listrik dan Gas / Electricity and Gas ; E. Pengadaan air, pengelolaan sampah, limbah, dan daur ulang / Water supply, sewerage, waste management, remediation activities ; F. Konstruksi / Construction ; G. Perdagangan besar dan eceran; Reparasi mobil dan sepeda motor / Wholesale and retail trade, repair of motor vehicles and motorcycles ; H. Transportasi dan Pergudangan / Transportation and storage
I. Penyediaan Akomodasi dan Makan Minum / Accommodation and food service activities

**) Sementara Tidak Bekerja / Temporarily Not Working

Tabel 20.1. Lanjutan
Table 20.1. Continued

Perkotaan+Perdesaan/Urban+Rural										Laki-laki+Perempuan/Male+Female										
Jumlah Jam Kerja pada Pekerjaan Utama <i>Total Working Hours On Main Job</i>	Lapangan Pekerjaan Utama/ <i>Main Industry</i> *)										Jumlah									
	J	K	L	M,N	O	P	Q	R,S,T,U	<i>Total</i>											
	(1)	(11)	(12)	(13)	(14)	(15)	(16)	(17)	(18)	(19)										
0 **)	4.227	3.819	8.961	13.833	18.068	25.307	8.054	54.588	740.837											
1 - 4	-	-	9.268	5.169	1.957	22.064	4.089	47.157	220.479											
5 - 9	7.480	837	15.655	19.746	2.139	68.290	6.761	93.579	733.891											
10 - 14	8.956	2.894	7.249	8.215	3.974	113.071	10.920	92.870	1.082.120											
15 - 19	2.472	1.585	4.303	12.827	11.238	104.062	7.217	83.151	989.486											
20 - 24	15.916	13.691	2.635	25.822	25.808	135.780	17.036	118.731	1.725.059											
25 - 34	15.320	23.921	4.760	42.393	46.576	159.976	19.412	150.792	2.482.531											
35 - 44	69.261	165.537	25.449	108.878	292.401	223.730	123.908	261.873	5.322.675											
45 - 54	51.387	74.419	19.735	81.542	77.698	75.566	86.152	199.817	4.149.242											
55 - 59	15.937	6.860	2.393	18.976	9.852	3.763	12.452	94.240	1.385.347											
60 - 74	18.949	13.951	17.284	50.350	23.495	10.953	12.976	150.932	1.982.110											
75+	15.306	1.234	4.199	19.379	11.714	4.951	8.504	49.358	861.077											
Jawa Barat	225.211	308.748	121.891	407.130	524.920	947.513	317.481	1.397.088	21.674.854											

Catatan/Note :

*) J. Informasi dan Komunikasi / *Information and Communication* ; K. Jasa keuangan dan asuransi / *Financial and insurance activities* ; L. Real Estat / *Real Estate Activities* ; M,N. Jasa Perusahaan / *Business Activities* ; O. Administrasi Pemerintahan, Pertahanan dan Jaminan Sosial Wajib / *Public administration and defence, compulsory social security* ; P. Jasa Pendidikan / *Education* ; Q. Jasa Kesehatan dan Kegiatan Sosial / *Human health and social work activities* ; R,S,T,U. Jasa Lainnya / *Others services activities*

**) Sementara Tidak Bekerja / *Temporarily Not Working*

Tabel 21.1. Penduduk Jawa Barat Berumur 15 Tahun ke Atas yang Bekerja Selama Seminggu yang Lalu Menurut Jumlah Jam Kerja pada Pekerjaan Utama dan Status Pekerjaan Utama

Table 21.1. Jawa Barat Population 15 Years of Age and Over Who Worked During Previous Week by Total Working Hours On Main Job and Main Employment Status (Agustus / August 2020)

Perkotaan+Perdesaan/Urban+Rural								Laki-laki+Perempuan/Male+Female
Jumlah Jam Kerja pada Pekerjaan Utama Total Working Hours On Main Job	Status Pekerjaan Utama/ Main Employment Status *)							Jumlah Total
	1	2	3	4	5	6	7	
(1)	(2)	(3)	(4)	(5)	(6)	(7)	(8)	(9)
0 **)	251.688	118.733	42.715	316.985	1.135	2.659	6.922	740.837
1 - 4	77.870	20.811	4.749	37.253	3.676	20.420	55.700	220.479
5 - 9	230.001	75.149	14.419	120.484	39.228	69.755	184.855	733.891
10 - 14	280.227	110.460	27.191	176.180	94.178	67.132	326.752	1.082.120
15 - 19	208.306	132.094	21.961	242.197	124.440	73.500	186.988	989.486
20 - 24	360.923	194.080	41.006	523.871	188.213	109.623	307.343	1.725.059
25 - 34	528.329	339.653	72.867	751.135	316.150	170.756	303.641	2.482.531
35 - 44	914.602	424.182	132.640	3.001.306	239.456	301.394	309.095	5.322.675
45 - 54	642.220	280.625	121.299	2.402.947	86.437	508.746	106.968	4.149.242
55 - 59	379.588	191.031	65.252	496.068	31.271	132.577	89.560	1.385.347
60 - 74	640.950	358.189	89.660	696.319	21.201	76.767	99.024	1.982.110
75+	350.933	225.769	41.859	184.900	3.198	17.700	36.718	861.077
Jawa Barat	4.865.637	2.470.776	675.618	8.949.645	1.148.583	1.551.029	2.013.566	21.674.854

Catatan/Note :

- *) 1. Berusaha Sendiri/ Own Account Worker
 2. Berusaha Dibantu Buruh Tidak Tetap/Buruh Tidak Dibayar/ Employer Assisted by Temporary Worker/ Unpaid Worker
 3. Berusaha Dibantu Buruh Tetap/Buruh Dibayar/ Employer Assisted Permanent Worker
 4. Buruh/Karyawan/ Pegawai/ Employee
 5. Pekerja Bebas di Pertanian/ Agriculture Free Time Worker
 6. Pekerja Bebas di Non Pertanian/ Non Agriculture Free Time Worker
 7. Pekerja Tak Dibayar/ Unpaid Worker

**) Sementara Tidak Bekerja / Temporarily Not Working

Tabel 21.2. Penduduk Jawa Barat Berumur 15 Tahun ke Atas yang Bekerja Selama Seminggu yang Lalu Menurut Jumlah Jam Kerja pada Pekerjaan Utama dan Status Pekerjaan Utama

Table 21.2. Jawa Barat Population 15 Years of Age and Over Who Worked During Previous Week by Total Working Hours On Main Job and Main Employment Status (Agustus / August 2020)

Perkotaan/Urban								Laki-laki+Perempuan/Male+Female
Jumlah Jam Kerja pada Pekerjaan Utama Total Working Hours On Main Job	Status Pekerjaan Utama/ Main Employment Status *)							Jumlah Total
	1	2	3	4	5	6	7	
(1)	(2)	(3)	(4)	(5)	(6)	(7)	(8)	(9)
0 **)	202.149	67.956	37.102	256.654	-	1.562	5.312	570.735
1 - 4	63.779	12.534	2.200	30.693	989	16.361	30.600	157.156
5 - 9	186.723	41.755	10.412	91.637	14.405	52.772	98.767	496.471
10 - 14	213.153	49.671	20.237	131.614	37.627	51.174	204.306	707.782
15 - 19	159.038	66.540	14.700	194.853	58.569	57.849	104.735	656.284
20 - 24	270.312	100.871	29.407	454.774	89.821	80.567	174.816	1.200.568
25 - 34	371.254	172.759	53.858	645.491	166.458	122.821	181.414	1.714.055
35 - 44	710.143	243.007	109.273	2.674.229	127.894	226.822	198.482	4.289.850
45 - 54	506.258	180.480	103.617	2.078.500	37.802	343.496	75.106	3.325.259
55 - 59	300.899	124.638	47.034	396.526	13.986	84.447	69.773	1.037.303
60 - 74	532.086	266.107	72.448	597.950	9.527	53.248	80.244	1.611.610
75+	303.007	184.608	34.502	158.108	2.101	15.385	30.276	727.987
Jawa Barat	3.818.801	1.510.926	534.790	7.711.029	559.179	1.106.504	1.253.831	16.495.060

Catatan/Note :

- *) 1. Berusaha Sendiri/ Own Account Worker
 2. Berusaha Dibantu Buruh Tidak Tetap/Buruh Tidak Dibayar/ Employer Assisted by Temporary Worker/ Unpaid Worker
 3. Berusaha Dibantu Buruh Tetap/Buruh Dibayar/ Employer Assisted Permanent Worker
 4. Buruh/Karyawan/ Pegawai/ Employee
 5. Pekerja Bebas di Pertanian/ Agriculture Free Time Worker
 6. Pekerja Bebas di Non Pertanian/ Non Agriculture Free Time Worker
 7. Pekerja Tak Dibayar/ Unpaid Worker

**) Sementara Tidak Bekerja / Temporarily Not Working

Tabel 21.3. Penduduk Jawa Barat Berumur 15 Tahun ke Atas yang Bekerja Selama Seminggu yang Lalu Menurut Jumlah Jam Kerja pada Pekerjaan Utama dan Status Pekerjaan Utama

Table 21.3. Jawa Barat Population 15 Years of Age and Over Who Worked During Previous Week by Total Working Hours On Main Job and Main Employment Status (Agustus / August 2020)

Perdesaan/Rural Jumlah Jam Kerja pada Pekerjaan Utama Total Working Hours On Main Job	Status Pekerjaan Utama/ Main Employment Status *)							Laki-laki+Perempuan/Male+Female
	1	2	3	4	5	6	7	Jumlah Total
	(1)	(2)	(3)	(4)	(5)	(6)	(7)	(8)
0 **)	49.539	50.777	5.613	60.331	1.135	1.097	1.610	170.102
1 - 4	14.091	8.277	2.549	6.560	2.687	4.059	25.100	63.323
5 - 9	43.278	33.394	4.007	28.847	24.823	16.983	86.088	237.420
10 - 14	67.074	60.789	6.954	44.566	56.551	15.958	122.446	374.338
15 - 19	49.268	65.554	7.261	47.344	65.871	15.651	82.253	333.202
20 - 24	90.611	93.209	11.599	69.097	98.392	29.056	132.527	524.491
25 - 34	157.075	166.894	19.009	105.644	149.692	47.935	122.227	768.476
35 - 44	204.459	181.175	23.367	327.077	111.562	74.572	110.613	1.032.825
45 - 54	135.962	100.145	17.682	324.447	48.635	165.250	31.862	823.983
55 - 59	78.689	66.393	18.218	99.542	17.285	48.130	19.787	348.044
60 - 74	108.864	92.082	17.212	98.369	11.674	23.519	18.780	370.500
75+	47.926	41.161	7.357	26.792	1.097	2.315	6.442	133.090
Jawa Barat	1.046.836	959.850	140.828	1.238.616	589.404	444.525	759.735	5.179.794

Catatan/Note :

- *) 1. Berusaha Sendiri/ Own Account Worker
 2. Berusaha Dibantu Buruh Tidak Tetap/Buruh Tidak Dibayar/ Employer Assisted by Temporary Worker/ Unpaid Worker
 3. Berusaha Dibantu Buruh Tetap/Buruh Dibayar/ Employer Assisted Permanent Worker
 4. Buruh/Karyawan/ Pegawai/ Employee
 5. Pekerja Bebas di Pertanian/ Agriculture Free Time Worker
 6. Pekerja Bebas di Non Pertanian/ Non Agriculture Free Time Worker
 7. Pekerja Tak Dibayar/ Unpaid Worker

**) Sementara Tidak Bekerja / Temporarily Not Working

Tabel 21.4. Penduduk Jawa Barat Berumur 15 Tahun ke Atas yang Bekerja Selama Seminggu yang Lalu Menurut Jumlah Jam Kerja pada Pekerjaan Utama dan Status Pekerjaan Utama

Table 21.4. Jawa Barat Population 15 Years of Age and Over Who Worked During Previous Week by Total Working Hours On Main Job and Main Employment Status (Agustus / August 2020)

Perkotaan+Perdesaan/Urban+Rural								Laki-laki/Male
Jumlah Jam Kerja pada Pekerjaan Utama Total Working Hours On Main Job	Status Pekerjaan Utama/ Main Employment Status *)							Jumlah Total
	1	2	3	4	5	6	7	
(1)	(2)	(3)	(4)	(5)	(6)	(7)	(8)	(9)
0 **)	170.420	58.345	33.428	224.426	1.135	2.085	4.981	494.820
1 - 4	43.235	9.655	3.371	14.942	646	6.223	14.235	92.307
5 - 9	101.615	35.615	10.922	53.424	20.862	40.039	69.037	331.514
10 - 14	142.651	72.152	18.313	82.349	51.647	33.790	87.039	487.941
15 - 19	120.478	86.803	17.505	133.814	71.523	49.866	41.997	521.986
20 - 24	206.648	134.500	29.899	325.925	119.098	82.413	90.038	988.521
25 - 34	352.530	250.975	57.121	440.942	226.575	129.846	88.240	1.546.229
35 - 44	653.719	290.188	108.456	1.929.291	172.034	263.363	78.724	3.495.775
45 - 54	494.841	196.753	109.119	1.763.714	72.043	480.634	36.222	3.153.326
55 - 59	263.052	100.041	57.238	352.597	29.007	123.398	25.356	950.689
60 - 74	387.366	168.305	78.181	547.895	15.508	64.548	20.022	1.281.825
75+	176.046	107.753	37.822	138.434	2.276	16.077	6.352	484.760
Jawa Barat	3.112.601	1.511.085	561.375	6.007.753	782.354	1.292.282	562.243	13.829.693

Catatan/Note :

- *) 1. Berusaha Sendiri/ Own Account Worker
 2. Berusaha Dibantu Buruh Tidak Tetap/Buruh Tidak Dibayar/ Employer Assisted by Temporary Worker/ Unpaid Worker
 3. Berusaha Dibantu Buruh Tetap/Buruh Dibayar/ Employer Assisted Permanent Worker
 4. Buruh/Karyawan/ Pegawai/ Employee
 5. Pekerja Bebas di Pertanian/ Agriculture Free Time Worker
 6. Pekerja Bebas di Non Pertanian/ Non Agriculture Free Time Worker
 7. Pekerja Tak Dibayar/ Unpaid Worker

**) Sementara Tidak Bekerja / Temporarily Not Working

Tabel 21.5. Penduduk Jawa Barat Berumur 15 Tahun ke Atas yang Bekerja Selama Seminggu yang Lalu Menurut Jumlah Jam Kerja pada Pekerjaan Utama dan Status Pekerjaan Utama

Table 21.5. Jawa Barat Population 15 Years of Age and Over Who Worked During Previous Week by Total Working Hours On Main Job and Main Employment Status (Agustus / August 2020)

Perkotaan+Perdesaan/Urban+Rural								Perempuan/Female
Jumlah Jam Kerja pada Pekerjaan Utama Total Working Hours On Main Job	Status Pekerjaan Utama/ Main Employment Status *)							Jumlah Total
	1	2	3	4	5	6	7	
(1)	(2)	(3)	(4)	(5)	(6)	(7)	(8)	(9)
0 **)	81.268	60.388	9.287	92.559	-	574	1.941	246.017
1 - 4	34.635	11.156	1.378	22.311	3.030	14.197	41.465	128.172
5 - 9	128.386	39.534	3.497	67.060	18.366	29.716	115.818	402.377
10 - 14	137.576	38.308	8.878	93.831	42.531	33.342	239.713	594.179
15 - 19	87.828	45.291	4.456	108.383	52.917	23.634	144.991	467.500
20 - 24	154.275	59.580	11.107	197.946	69.115	27.210	217.305	736.538
25 - 34	175.799	88.678	15.746	310.193	89.575	40.910	215.401	936.302
35 - 44	260.883	133.994	24.184	1.072.015	67.422	38.031	230.371	1.826.900
45 - 54	147.379	83.872	12.180	639.233	14.394	28.112	70.746	995.916
55 - 59	116.536	90.990	8.014	143.471	2.264	9.179	64.204	434.658
60 - 74	253.584	189.884	11.479	148.424	5.693	12.219	79.002	700.285
75+	174.887	118.016	4.037	46.466	922	1.623	30.366	376.317
Jawa Barat	1.753.036	959.691	114.243	2.941.892	366.229	258.747	1.451.323	7.845.161

Catatan/Note :

- *) 1. Berusaha Sendiri/ Own Account Worker
 2. Berusaha Dibantu Buruh Tidak Tetap/Buruh Tidak Dibayar/ Employer Assisted by Temporary Worker/ Unpaid Worker
 3. Berusaha Dibantu Buruh Tetap/Buruh Dibayar/ Employer Assisted Permanent Worker
 4. Buruh/Karyawan/ Pegawai/ Employee
 5. Pekerja Bebas di Pertanian/ Agriculture Free Time Worker
 6. Pekerja Bebas di Non Pertanian/ Non Agriculture Free Time Worker
 7. Pekerja Tak Dibayar/ Unpaid Worker

**) Sementara Tidak Bekerja / Temporarily Not Working

Tabel 22.1.

**Penduduk Jawa Barat Berumur 15 Tahun ke Atas yang Bekerja Selama Seminggu yang Lalu
Menurut Kabupaten/Kota dan Kelompok Umur**

Table 22.1.

**Jawa Barat Population 15 Years of Age and Over Who Work During the Previous Week by Regency/Municipality and Age Group
(Agustus / August 2020)**

Perkotaan+Perdesaan/Urban+Rural

Kabupaten/Kota Regency/Municipality	Kelompok Umur/Age Group										Jumlah/Total
	15 - 19	20 - 24	25 - 29	30 - 34	35 - 39	40 - 44	45 - 49	50 - 54	55 - 59	60+	
(1)	(2)	(3)	(4)	(5)	(6)	(7)	(8)	(9)	(10)	(11)	(12)
Kabupaten Bogor	90.739	273.873	283.186	333.566	316.377	292.874	240.413	197.383	123.287	191.241	2.342.939
Kabupaten Sukabumi	28.243	88.482	104.745	112.957	128.344	119.975	127.323	113.631	85.925	127.110	1.036.735
Kabupaten Cianjur	42.608	97.138	99.992	102.965	118.034	120.583	129.242	108.974	84.970	150.073	1.054.579
Kabupaten Bandung	61.874	164.693	180.400	213.327	217.489	188.513	157.688	124.486	112.738	148.766	1.569.974
Kabupaten Garut	38.096	92.640	114.471	116.534	119.800	123.727	124.143	110.412	74.579	138.171	1.052.573
Kabupaten Tasikmalaya	24.596	49.406	73.210	88.618	97.894	107.134	117.566	95.766	73.401	149.825	877.416
Kabupaten Ciamis	19.249	41.118	47.373	53.491	60.252	69.189	78.313	71.799	72.084	127.899	640.767
Kabupaten Kuningan	11.683	32.586	40.655	48.100	51.442	60.226	51.624	48.706	40.545	77.597	463.164
Kabupaten Cirebon	42.502	93.222	119.229	112.807	114.133	103.323	94.760	84.302	69.441	104.498	938.217
Kabupaten Majalengka	19.575	45.608	55.169	58.190	67.941	69.633	71.828	68.211	59.223	110.198	625.576
Kabupaten Sumedang	15.407	45.609	52.825	57.480	61.263	60.203	64.969	59.174	57.652	100.024	574.606
Kabupaten Indramayu	39.987	60.988	91.542	89.589	96.547	94.392	92.890	97.263	71.127	119.720	854.045
Kabupaten Subang	21.441	55.341	73.819	73.836	81.816	85.390	86.554	78.042	67.181	122.864	746.284
Kabupaten Purwakarta	11.343	38.506	49.083	46.217	48.056	45.880	44.283	34.124	26.828	40.223	384.543
Kabupaten Karawang	28.370	110.592	133.742	127.223	130.032	113.722	105.013	93.316	70.871	115.854	1.028.735
Kabupaten Bekasi	56.808	208.976	241.442	239.875	235.297	191.877	149.910	121.508	75.208	107.330	1.628.231
Kabupaten Bandung Barat	11.405	63.945	66.875	78.428	86.173	82.026	74.762	59.516	56.477	76.480	656.087
Kabupaten Pangandaran	5.437	15.554	16.739	18.449	23.651	26.578	29.318	27.145	22.536	47.736	233.143
Kota Bogor	14.531	53.101	61.973	58.936	56.096	56.011	47.985	42.731	30.307	27.449	449.120
Kota Sukabumi	2.151	12.295	15.307	15.934	14.193	15.171	14.482	12.401	10.357	10.371	122.662
Kota Bandung	41.676	131.495	154.532	163.052	146.211	130.943	126.781	109.034	69.352	94.773	1.167.849
Kota Cirebon	4.627	12.901	17.672	17.942	16.024	17.598	15.665	14.836	11.186	10.883	139.334
Kota Bekasi	37.655	170.797	201.528	189.227	175.642	166.277	155.855	124.077	70.079	57.393	1.348.530
Kota Depok	25.804	119.121	157.046	158.828	149.851	141.266	115.950	96.138	60.604	52.992	1.077.600
Kota Cimahi	7.478	27.854	34.602	38.507	32.552	31.576	29.447	25.262	14.577	12.844	254.699
Kota Tasikmalaya	10.275	32.267	35.770	36.815	38.897	35.631	36.821	31.841	25.084	32.443	315.844
Kota Banjar	3.983	7.161	8.053	8.919	9.010	10.561	10.495	10.050	9.562	13.808	91.602
Jawa Barat	717.543	2.145.269	2.530.980	2.659.812	2.693.017	2.560.279	2.394.080	2.060.128	1.545.181	2.368.565	21.674.854

Tabel 22.2.

**Penduduk Jawa Barat Berumur 15 Tahun ke Atas yang Bekerja Selama Seminggu yang Lalu
Menurut Kabupaten/Kota dan Kelompok Umur**

Table 22.2.

**Jawa Barat Population 15 Years of Age and Over Who Work During the Previous Week by Regency/Municipality and Age Group
(Agustus / August 2020)**

Kabupaten/Kota Regency/Municipality	Kelompok Umur/Age Group										Jumlah/Total
	15 - 19	20 - 24	25 - 29	30 - 34	35 - 39	40 - 44	45 - 49	50 - 54	55 - 59	60+	
	(1)	(2)	(3)	(4)	(5)	(6)	(7)	(8)	(9)	(10)	
Kabupaten Bogor	80.329	249.241	261.104	308.330	292.093	269.473	221.067	181.440	112.922	174.820	2.150.819
Kabupaten Sukabumi	17.853	45.718	56.182	59.136	68.668	62.940	70.922	60.175	48.631	58.397	548.622
Kabupaten Cianjur	20.303	49.480	47.328	46.222	55.642	53.847	59.210	48.857	39.177	73.287	493.353
Kabupaten Bandung	59.485	160.782	174.268	207.421	212.359	183.742	152.738	120.362	108.882	144.258	1.524.297
Kabupaten Garut	22.009	58.451	64.710	66.047	67.606	71.567	69.992	65.192	38.488	76.633	600.695
Kabupaten Tasikmalaya	9.108	18.928	26.800	35.018	36.786	39.118	46.900	35.155	24.749	45.925	318.487
Kabupaten Ciamis	8.181	17.059	22.447	22.094	26.325	29.915	36.376	27.970	31.451	55.489	277.307
Kabupaten Kuningan	8.090	18.007	22.239	26.679	28.436	33.922	29.095	26.396	22.179	40.451	255.494
Kabupaten Cirebon	39.191	83.642	106.808	102.233	103.424	93.590	85.817	75.728	61.937	93.842	846.212
Kabupaten Majalengka	13.975	28.841	30.948	33.676	41.558	41.334	42.989	38.848	33.951	61.199	367.319
Kabupaten Sumedang	5.676	24.630	31.725	31.933	33.594	31.493	34.288	31.729	30.446	49.607	305.121
Kabupaten Indramayu	25.280	33.712	50.610	47.359	55.489	49.887	47.659	55.596	36.802	65.802	468.196
Kabupaten Subang	6.003	24.772	34.802	30.923	33.096	37.033	37.273	32.773	26.777	49.307	312.759
Kabupaten Purwakarta	7.513	22.919	33.607	32.742	30.585	31.755	29.649	22.559	16.363	23.679	251.371
Kabupaten Karawang	19.786	79.511	102.328	94.955	98.911	83.899	77.420	67.993	50.207	82.145	757.155
Kabupaten Bekasi	52.274	198.601	225.397	224.656	219.773	179.021	139.579	114.315	69.597	98.974	1.522.187
Kabupaten Bandung Barat	6.905	46.332	50.476	57.055	64.081	60.557	55.621	40.654	40.146	53.588	475.415
Kabupaten Pangandaran	2.365	6.858	7.907	8.337	9.483	11.063	12.551	10.396	9.697	19.627	98.284
Kota Bogor	14.531	53.101	61.973	58.936	56.096	56.011	47.985	42.731	30.307	27.449	449.120
Kota Sukabumi	2.151	12.295	15.307	15.934	14.193	15.171	14.482	12.401	10.357	10.371	122.662
Kota Bandung	41.676	131.495	154.532	163.052	146.211	130.943	126.781	109.034	69.352	94.773	1.167.849
Kota Cirebon	4.627	12.901	17.672	17.942	16.024	17.598	15.665	14.836	11.186	10.883	139.334
Kota Bekasi	37.655	170.797	201.528	189.227	175.642	166.277	155.855	124.077	70.079	57.393	1.348.530
Kota Depok	25.804	119.121	157.046	158.828	149.851	141.266	115.950	96.138	60.604	52.992	1.077.600
Kota Cimahi	7.478	27.854	34.602	38.507	32.552	31.576	29.447	25.262	14.577	12.844	254.699
Kota Tasikmalaya	9.767	28.952	32.811	32.943	36.253	30.676	31.739	28.999	22.825	30.503	285.468
Kota Banjar	3.338	6.044	6.533	7.648	7.658	8.832	8.787	8.591	7.991	11.283	76.705
Jawa Barat	551.353	1.730.044	2.031.690	2.117.833	2.112.389	1.962.506	1.795.837	1.518.207	1.099.680	1.575.521	16.495.060

Tabel 22.3.

**Penduduk Jawa Barat Berumur 15 Tahun ke Atas yang Bekerja Selama Seminggu yang Lalu
Menurut Kabupaten/Kota dan Kelompok Umur**

Table 22.3.

**Jawa Barat Population 15 Years of Age and Over Who Work During the Previous Week by Regency/Municipality and Age Group
(Agustus / August 2020)**

Kabupaten/Kota Regency/Municipality	Kelompok Umur/Age Group										Jumlah/Total
	15 - 19	20 - 24	25 - 29	30 - 34	35 - 39	40 - 44	45 - 49	50 - 54	55 - 59	60+	
	(1)	(2)	(3)	(4)	(5)	(6)	(7)	(8)	(9)	(10)	
Kabupaten Bogor	10.410	24.632	22.082	25.236	24.284	23.401	19.346	15.943	10.365	16.421	192.120
Kabupaten Sukabumi	10.390	42.764	48.563	53.821	59.676	57.035	56.401	53.456	37.294	68.713	488.113
Kabupaten Cianjur	22.305	47.658	52.664	56.743	62.392	66.736	70.032	60.117	45.793	76.786	561.226
Kabupaten Bandung	2.389	3.911	6.132	5.906	5.130	4.771	4.950	4.124	3.856	4.508	45.677
Kabupaten Garut	16.087	34.189	49.761	50.487	52.194	52.160	54.151	45.220	36.091	61.538	451.878
Kabupaten Tasikmalaya	15.488	30.478	46.410	53.600	61.108	68.016	70.666	60.611	48.652	103.900	558.929
Kabupaten Ciamis	11.068	24.059	24.926	31.397	33.927	39.274	41.937	43.829	40.633	72.410	363.460
Kabupaten Kuningan	3.593	14.579	18.416	21.421	23.006	26.304	22.529	22.310	18.366	37.146	207.670
Kabupaten Cirebon	3.311	9.580	12.421	10.574	10.709	9.733	8.943	8.574	7.504	10.656	92.005
Kabupaten Majalengka	5.600	16.767	24.221	24.514	26.383	28.299	28.839	29.363	25.272	48.999	258.257
Kabupaten Sumedang	9.731	20.979	21.100	25.547	27.669	28.710	30.681	27.445	27.206	50.417	269.485
Kabupaten Indramayu	14.707	27.276	40.932	42.230	41.058	44.505	45.231	41.667	34.325	53.918	385.849
Kabupaten Subang	15.438	30.569	39.017	42.913	48.720	48.357	49.281	45.269	40.404	73.557	433.525
Kabupaten Purwakarta	3.830	15.587	15.476	13.475	17.471	14.125	14.634	11.565	10.465	16.544	133.172
Kabupaten Karawang	8.584	31.081	31.414	32.268	31.121	29.823	27.593	25.323	20.664	33.709	271.580
Kabupaten Bekasi	4.534	10.375	16.045	15.219	15.524	12.856	10.331	7.193	5.611	8.356	106.044
Kabupaten Bandung Barat	4.500	17.613	16.399	21.373	22.092	21.469	19.141	18.862	16.331	22.892	180.672
Kabupaten Pangandaran	3.072	8.696	8.832	10.112	14.168	15.515	16.767	16.749	12.839	28.109	134.859
Kota Bogor	-	-	-	-	-	-	-	-	-	-	-
Kota Sukabumi	-	-	-	-	-	-	-	-	-	-	-
Kota Bandung	-	-	-	-	-	-	-	-	-	-	-
Kota Cirebon	-	-	-	-	-	-	-	-	-	-	-
Kota Bekasi	-	-	-	-	-	-	-	-	-	-	-
Kota Depok	-	-	-	-	-	-	-	-	-	-	-
Kota Cimahi	-	-	-	-	-	-	-	-	-	-	-
Kota Tasikmalaya	508	3.315	2.959	3.872	2.644	4.955	5.082	2.842	2.259	1.940	30.376
Kota Banjar	645	1.117	1.520	1.271	1.352	1.729	1.708	1.459	1.571	2.525	14.897
Jawa Barat	166.190	415.225	499.290	541.979	580.628	597.773	598.243	541.921	445.501	793.044	5.179.794

Tabel 22.4.

**Penduduk Jawa Barat Berumur 15 Tahun ke Atas yang Bekerja Selama Seminggu yang Lalu
Menurut Kabupaten/Kota dan Kelompok Umur**

Table 22.4.

**Jawa Barat Population 15 Years of Age and Over Who Work During the Previous Week by Regency/Municipality and Age Group
(Agustus / August 2020)**

Kabupaten/Kota Regency/Municipality	Kelompok Umur/Age Group										Jumlah/Total
	15 - 19	20 - 24	25 - 29	30 - 34	35 - 39	40 - 44	45 - 49	50 - 54	55 - 59	60+	
	(1)	(2)	(3)	(4)	(5)	(6)	(7)	(8)	(9)	(10)	
Kabupaten Bogor	42.034	155.699	204.803	218.026	221.979	189.634	158.910	135.422	85.073	132.146	1.543.726
Kabupaten Sukabumi	12.368	47.591	78.362	79.157	84.467	80.660	81.997	74.418	60.483	97.405	696.908
Kabupaten Cianjur	28.697	60.825	68.210	75.225	75.758	74.133	76.309	67.542	50.999	95.192	672.890
Kabupaten Bandung	35.685	98.797	130.058	144.759	137.058	117.195	103.546	76.531	67.674	102.028	1.013.331
Kabupaten Garut	24.275	61.589	82.760	79.518	79.250	80.215	76.693	63.158	47.353	89.148	683.959
Kabupaten Tasikmalaya	14.680	30.930	48.091	53.818	58.291	62.639	66.646	52.551	42.492	90.347	520.485
Kabupaten Ciamis	10.784	21.091	29.812	35.687	35.934	39.479	43.017	40.420	40.267	78.059	374.550
Kabupaten Kuningan	7.186	17.213	28.243	32.708	33.556	36.297	33.468	29.390	26.055	48.691	292.807
Kabupaten Cirebon	19.653	59.157	79.045	78.177	77.420	68.514	59.937	51.982	41.395	61.446	596.726
Kabupaten Majalengka	8.828	25.190	38.174	39.230	43.961	41.883	43.084	38.948	34.079	62.779	376.156
Kabupaten Sumedang	7.852	27.598	34.130	35.912	35.390	37.758	38.656	34.189	32.139	60.831	344.455
Kabupaten Indramayu	27.903	42.831	58.723	63.926	64.296	56.819	54.666	54.788	45.996	72.967	542.915
Kabupaten Subang	14.485	33.120	46.280	45.944	49.269	52.582	55.214	51.203	40.280	80.325	468.702
Kabupaten Purwakarta	8.011	23.737	35.191	34.234	31.545	31.657	29.345	23.568	18.325	27.587	263.200
Kabupaten Karawang	14.263	59.837	88.655	88.017	89.054	84.469	73.928	63.337	48.495	77.626	687.681
Kabupaten Bekasi	26.136	110.689	162.389	171.278	158.383	136.955	109.281	79.138	50.242	65.547	1.070.038
Kabupaten Bandung Barat	8.164	44.104	46.538	60.569	60.219	56.885	49.335	40.559	34.620	55.387	456.380
Kabupaten Pangandaran	3.343	9.585	10.063	11.723	13.416	14.659	15.902	14.807	12.685	28.388	134.571
Kota Bogor	6.677	29.618	35.768	41.225	41.839	37.998	33.466	28.467	20.653	19.802	295.513
Kota Sukabumi	1.132	7.132	9.308	11.266	10.002	9.495	9.582	8.052	6.661	7.695	80.325
Kota Bandung	24.752	75.131	95.672	106.063	91.680	78.326	78.299	66.864	45.902	57.286	719.975
Kota Cirebon	2.513	6.648	11.254	11.669	11.087	10.992	9.373	8.883	6.085	6.216	84.720
Kota Bekasi	13.452	86.525	119.432	126.364	117.339	105.614	99.363	80.951	43.629	37.864	830.533
Kota Depok	7.600	65.022	93.855	106.014	99.851	90.255	75.648	61.978	38.975	35.785	674.983
Kota Cimahi	3.458	16.403	22.605	25.640	22.186	20.451	16.524	14.807	9.681	8.593	160.348
Kota Tasikmalaya	5.662	17.381	22.781	23.889	24.480	20.750	21.346	19.030	15.079	21.235	191.633
Kota Banjar	1.424	3.975	4.917	5.512	5.350	5.572	5.844	5.994	5.336	8.259	52.183
Jawa Barat	381.017	1.237.418	1.685.119	1.805.550	1.773.060	1.641.886	1.519.379	1.286.977	970.653	1.528.634	13.829.693

Tabel 22.5.

**Penduduk Jawa Barat Berumur 15 Tahun ke Atas yang Bekerja Selama Seminggu yang Lalu
Menurut Kabupaten/Kota dan Kelompok Umur**

Table 22.5.

**Jawa Barat Population 15 Years of Age and Over Who Work During the Previous Week by Regency/Municipality and Age Group
(Agustus / August 2020)**

Kabupaten/Kota Regency/Municipality	Kelompok Umur/Age Group										Jumlah/Total
	15 - 19	20 - 24	25 - 29	30 - 34	35 - 39	40 - 44	45 - 49	50 - 54	55 - 59	60+	
	(1)	(2)	(3)	(4)	(5)	(6)	(7)	(8)	(9)	(10)	
Kabupaten Bogor	48.705	118.174	78.383	115.540	94.398	103.240	81.503	61.961	38.214	59.095	799.213
Kabupaten Sukabumi	15.875	40.891	26.383	33.800	43.877	39.315	45.326	39.213	25.442	29.705	339.827
Kabupaten Cianjur	13.911	36.313	31.782	27.740	42.276	46.450	52.933	41.432	33.971	54.881	381.689
Kabupaten Bandung	26.189	65.896	50.342	68.568	80.431	71.318	54.142	47.955	45.064	46.738	556.643
Kabupaten Garut	13.821	31.051	31.711	37.016	40.550	43.512	47.450	47.254	27.226	49.023	368.614
Kabupaten Tasikmalaya	9.916	18.476	25.119	34.800	39.603	44.495	50.920	43.215	30.909	59.478	356.931
Kabupaten Ciamis	8.465	20.027	17.561	17.804	24.318	29.710	35.296	31.379	31.817	49.840	266.217
Kabupaten Kuningan	4.497	15.373	12.412	15.392	17.886	23.929	18.156	19.316	14.490	28.906	170.357
Kabupaten Cirebon	22.849	34.065	40.184	34.630	36.713	34.809	34.823	32.320	28.046	43.052	341.491
Kabupaten Majalengka	10.747	20.418	16.995	18.960	23.980	27.750	28.744	29.263	25.144	47.419	249.420
Kabupaten Sumedang	7.555	18.011	18.695	21.568	25.873	22.445	26.313	24.985	25.513	39.193	230.151
Kabupaten Indramayu	12.084	18.157	32.819	25.663	32.251	37.573	38.224	42.475	25.131	46.753	311.130
Kabupaten Subang	6.956	22.221	27.539	27.892	32.547	32.808	31.340	26.839	26.901	42.539	277.582
Kabupaten Purwakarta	3.332	14.769	13.892	11.983	16.511	14.223	14.938	10.556	8.503	12.636	121.343
Kabupaten Karawang	14.107	50.755	45.087	39.206	40.978	29.253	31.085	29.979	22.376	38.228	341.054
Kabupaten Bekasi	30.672	98.287	79.053	68.597	76.914	54.922	40.629	42.370	24.966	41.783	558.193
Kabupaten Bandung Barat	3.241	19.841	20.337	17.859	25.954	25.141	25.427	18.957	21.857	21.093	199.707
Kabupaten Pangandaran	2.094	5.969	6.676	6.726	10.235	11.919	13.416	12.338	9.851	19.348	98.572
Kota Bogor	7.854	23.483	26.205	17.711	14.257	18.013	14.519	14.264	9.654	7.647	153.607
Kota Sukabumi	1.019	5.163	5.999	4.668	4.191	5.676	4.900	4.349	3.696	2.676	42.337
Kota Bandung	16.924	56.364	58.860	56.989	54.531	52.617	48.482	42.170	23.450	37.487	447.874
Kota Cirebon	2.114	6.253	6.418	6.273	4.937	6.606	6.292	5.953	5.101	4.667	54.614
Kota Bekasi	24.203	84.272	82.096	62.863	58.303	60.663	56.492	43.126	26.450	19.529	517.997
Kota Depok	18.204	54.099	63.191	52.814	50.000	51.011	40.302	34.160	21.629	17.207	402.617
Kota Cimahi	4.020	11.451	11.997	12.867	10.366	11.125	12.923	10.455	4.896	4.251	94.351
Kota Tasikmalaya	4.613	14.886	12.989	12.926	14.417	14.881	15.475	12.811	10.005	11.208	124.211
Kota Banjar	2.559	3.186	3.136	3.407	3.660	4.989	4.651	4.056	4.226	5.549	39.419
Jawa Barat	336.526	907.851	845.861	854.262	919.957	918.393	874.701	773.151	574.528	839.931	7.845.161

Tabel 23.1.

**Penduduk Jawa Barat Berumur 15 Tahun ke Atas yang Bekerja Selama Seminggu yang Lalu
Menurut Kabupaten/Kota Dan Pendidikan Tertinggi yang Ditamatkan**

Table 23.1.

**Jawa Barat Population 15 years of Age and Over Who Worked During the Previous Week By Regency/Municipality And Educational Attainment
(Agustus / August 2020)**

Perkotaan+Perdesaan/*Urban+Rural*Laki-laki+Perempuan/*Male+Female*

Kabupaten/Kota <i>Regency/Municipality</i>	Tidak/belum pernah sekolah/ Tidak/belum Tamat SD <i>No Schooling/ Not Yet Completed Primary School</i>	Pendidikan Tertinggi yang Ditamatkan/ <i>Educational Attainment</i>					Jumlah <i>Total</i>
		Sekolah Dasar <i>Primary School</i>	Sekolah Menengah Pertama <i>Junior High School</i>	Sekolah Menengah Atas <i>Senior High School</i>		Diploma I/II/III/ Akademi/ Universitas <i>Diploma I/II/III/ Academy/ University</i>	
				Umum <i>General</i>	Kejuruan <i>Vocational</i>		
(1)	(2)	(3)	(4)	(5)	(6)	(7)	(8)
Kabupaten Bogor	258.776	604.002	416.407	387.102	402.493	274.159	2.342.939
Kabupaten Sukabumi	61.673	504.337	238.993	125.813	57.799	48.120	1.036.735
Kabupaten Cianjur	153.528	523.386	153.858	90.985	72.058	60.764	1.054.579
Kabupaten Bandung	38.071	519.692	413.159	315.198	150.914	132.940	1.569.974
Kabupaten Garut	106.908	479.478	205.851	149.691	52.630	58.015	1.052.573
Kabupaten Tasikmalaya	41.788	491.391	150.823	84.127	48.536	60.751	877.416
Kabupaten Ciamis	23.868	343.355	123.939	64.680	48.012	36.913	640.767
Kabupaten Kuningan	37.382	201.893	74.650	58.030	57.630	33.579	463.164
Kabupaten Cirebon	172.590	290.341	150.430	135.067	132.918	56.871	938.217
Kabupaten Majalengka	54.469	317.275	98.893	66.749	47.500	40.690	625.576
Kabupaten Sumedang	18.510	227.022	113.048	80.549	73.743	61.734	574.606
Kabupaten Indramayu	260.226	224.575	134.684	107.959	77.034	49.567	854.045
Kabupaten Subang	98.540	273.951	155.586	96.800	62.826	58.581	746.284
Kabupaten Purwakarta	25.149	121.062	75.278	80.131	56.333	26.590	384.543
Kabupaten Karawang	143.281	295.681	177.094	185.998	147.222	79.459	1.028.735
Kabupaten Bekasi	120.901	282.062	233.388	395.097	382.775	214.008	1.628.231
Kabupaten Bandung Barat	42.436	278.762	135.254	99.146	55.745	44.744	656.087
Kabupaten Pangandaran	14.064	111.522	49.955	25.512	16.512	15.578	233.143
Kota Bogor	15.794	88.252	70.640	83.818	99.420	91.196	449.120
Kota Sukabumi	1.336	31.511	20.931	28.036	19.160	21.688	122.662
Kota Bandung	18.061	184.370	200.014	313.809	176.088	275.507	1.167.849
Kota Cirebon	13.644	21.673	19.518	33.947	23.974	26.578	139.334
Kota Bekasi	38.942	134.462	184.535	307.581	300.988	382.022	1.348.530
Kota Depok	34.896	111.549	142.829	242.848	248.627	296.851	1.077.600
Kota Cimahi	6.009	31.372	44.464	64.239	54.536	54.079	254.699
Kota Tasikmalaya	7.166	109.705	64.035	56.324	46.318	32.296	315.844
Kota Banjar	6.300	30.741	16.196	11.568	15.420	11.377	91.602
Jawa Barat	1.814.308	6.833.422	3.864.452	3.690.804	2.927.211	2.544.657	21.674.854

Tabel 23.2.

**Penduduk Jawa Barat Berumur 15 Tahun ke Atas yang Bekerja Selama Seminggu yang Lalu
Menurut Kabupaten/Kota Dan Pendidikan Tertinggi yang Ditamatkan**

Table 23.2.

**Jawa Barat Population 15 years of Age and Over Who Worked During the Previous Week By Regency/Municipality And Educational Attainment
(Agustus / August 2020)**

Perkotaan/Urban		Laki-laki+Perempuan/Male+Female						
Kabupaten/Kota Regency/Municipality	Tidak/belum pernah sekolah/ Tidak/belum Tamat SD No Schooling/ Not Yet Completed Primary School	Pendidikan Tertinggi yang Ditamatkan/ Educational Attainment						Jumlah Total
		Sekolah Dasar Primary School	Sekolah Menengah Pertama Junior High School	Sekolah Menengah Atas Senior High School		Diploma I/II/III/ Akademi/ Universitas Diploma I/II/III/ Academy/ University		
				Umum General	Kejuruan Vocational			
(1)	(2)	(3)	(4)	(5)	(6)	(7)	(8)	
Kabupaten Bogor	229.641	514.801	387.360	365.232	386.513	267.272	2.150.819	
Kabupaten Sukabumi	33.644	231.153	140.900	69.198	43.850	29.877	548.622	
Kabupaten Cianjur	81.983	191.742	74.522	56.580	50.570	37.956	493.353	
Kabupaten Bandung	36.066	496.635	401.055	310.435	148.118	131.988	1.524.297	
Kabupaten Garut	52.364	240.886	122.315	103.703	36.215	45.212	600.695	
Kabupaten Tasikmalaya	14.315	155.978	52.824	40.119	25.780	29.471	318.487	
Kabupaten Ciamis	8.740	134.273	54.921	33.935	24.412	21.026	277.307	
Kabupaten Kuningan	20.656	97.097	43.156	40.541	30.491	23.553	255.494	
Kabupaten Cirebon	151.913	258.346	135.704	123.905	123.454	52.890	846.212	
Kabupaten Majalengka	30.626	170.502	60.203	39.833	36.345	29.810	367.319	
Kabupaten Sumedang	10.446	100.464	58.953	50.907	43.206	41.145	305.121	
Kabupaten Indramayu	127.237	116.991	75.045	67.563	48.298	33.062	468.196	
Kabupaten Subang	19.850	115.263	63.327	50.510	30.709	33.100	312.759	
Kabupaten Purwakarta	13.471	60.338	52.261	60.390	45.031	19.880	251.371	
Kabupaten Karawang	93.833	203.978	136.959	151.829	105.761	64.795	757.155	
Kabupaten Bekasi	104.975	238.972	214.953	379.268	373.598	210.421	1.522.187	
Kabupaten Bandung Barat	27.164	186.254	98.760	80.544	46.502	36.191	475.415	
Kabupaten Pangandaran	6.264	38.924	21.332	14.540	9.449	7.775	98.284	
Kota Bogor	15.794	88.252	70.640	83.818	99.420	91.196	449.120	
Kota Sukabumi	1.336	31.511	20.931	28.036	19.160	21.688	122.662	
Kota Bandung	18.061	184.370	200.014	313.809	176.088	275.507	1.167.849	
Kota Cirebon	13.644	21.673	19.518	33.947	23.974	26.578	139.334	
Kota Bekasi	38.942	134.462	184.535	307.581	300.988	382.022	1.348.530	
Kota Depok	34.896	111.549	142.829	242.848	248.627	296.851	1.077.600	
Kota Cimahi	6.009	31.372	44.464	64.239	54.536	54.079	254.699	
Kota Tasikmalaya	6.065	97.440	58.822	52.604	42.923	27.614	285.468	
Kota Banjar	5.202	24.010	13.631	9.978	13.503	10.381	76.705	
Jawa Barat	1.203.137	4.277.236	2.949.934	3.175.892	2.587.521	2.301.340	16.495.060	

Tabel 23.3.

**Penduduk Jawa Barat Berumur 15 Tahun ke Atas yang Bekerja Selama Seminggu yang Lalu
Menurut Kabupaten/Kota Dan Pendidikan Tertinggi yang Ditamatkan**

Table 23.3. *Jawa Barat Population 15 years of Age and Over Who Worked During the Previous Week By Regency/Municipality And Educational Attainment
(Agustus / August 2020)*

Perdesaan/Rural		Laki-laki+Perempuan/Male+Female						
Kabupaten/Kota Regency/Municipality	Tidak/belum pernah sekolah/ Tidak/belum Tamat SD No Schooling/ Not Yet Completed Primary School	Pendidikan Tertinggi yang Ditamatkan/ Educational Attainment						Jumlah Total
		Sekolah Dasar Primary School	Sekolah Menengah Pertama Junior High School	Sekolah Menengah Atas Senior High School		Diploma I/II/III/ Akademi/ Universitas Diploma I/II/III/ Academy/ University		
				Umum General	Kejuruan Vocational			
(1)	(2)	(3)	(4)	(5)	(6)	(7)	(8)	
Kabupaten Bogor	29.135	89.201	29.047	21.870	15.980	6.887	192.120	
Kabupaten Sukabumi	28.029	273.184	98.093	56.615	13.949	18.243	488.113	
Kabupaten Cianjur	71.545	331.644	79.336	34.405	21.488	22.808	561.226	
Kabupaten Bandung	2.005	23.057	12.104	4.763	2.796	952	45.677	
Kabupaten Garut	54.544	238.592	83.536	45.988	16.415	12.803	451.878	
Kabupaten Tasikmalaya	27.473	335.413	97.999	44.008	22.756	31.280	558.929	
Kabupaten Ciamis	15.128	209.082	69.018	30.745	23.600	15.887	363.460	
Kabupaten Kuningan	16.726	104.796	31.494	17.489	27.139	10.026	207.670	
Kabupaten Cirebon	20.677	31.995	14.726	11.162	9.464	3.981	92.005	
Kabupaten Majalengka	23.843	146.773	38.690	26.916	11.155	10.880	258.257	
Kabupaten Sumedang	8.064	126.558	54.095	29.642	30.537	20.589	269.485	
Kabupaten Indramayu	132.989	107.584	59.639	40.396	28.736	16.505	385.849	
Kabupaten Subang	78.690	158.688	92.259	46.290	32.117	25.481	433.525	
Kabupaten Purwakarta	11.678	60.724	23.017	19.741	11.302	6.710	133.172	
Kabupaten Karawang	49.448	91.703	40.135	34.169	41.461	14.664	271.580	
Kabupaten Bekasi	15.926	43.090	18.435	15.829	9.177	3.587	106.044	
Kabupaten Bandung Barat	15.272	92.508	36.494	18.602	9.243	8.553	180.672	
Kabupaten Pangandaran	7.800	72.598	28.623	10.972	7.063	7.803	134.859	
Kota Bogor	-	-	-	-	-	-	-	
Kota Sukabumi	-	-	-	-	-	-	-	
Kota Bandung	-	-	-	-	-	-	-	
Kota Cirebon	-	-	-	-	-	-	-	
Kota Bekasi	-	-	-	-	-	-	-	
Kota Depok	-	-	-	-	-	-	-	
Kota Cimahi	-	-	-	-	-	-	-	
Kota Tasikmalaya	1.101	12.265	5.213	3.720	3.395	4.682	30.376	
Kota Banjar	1.098	6.731	2.565	1.590	1.917	996	14.897	
Jawa Barat	611.171	2.556.186	914.518	514.912	339.690	243.317	5.179.794	

Tabel 23.4.

**Penduduk Jawa Barat Berumur 15 Tahun ke Atas yang Bekerja Selama Seminggu yang Lalu
Menurut Kabupaten/Kota Dan Pendidikan Tertinggi yang Ditamatkan**

**Table 23.4. Jawa Barat Population 15 years of Age and Over Who Worked During the Previous Week By Regency/Municipality And Educational Attainment
(Agustus / August 2020)**

Perkotaan+Perdesaan/ <i>Urban+Rural</i>							Laki-laki/ <i>Male</i>
Kabupaten/Kota <i>Regency/Municipality</i>	Tidak/belum pernah sekolah/ Tidak/belum Tamat SD <i>No Schooling/ Not Yet Completed Primary School</i>	Pendidikan Tertinggi yang Ditamatkan/ <i>Educational Attainment</i>					Jumlah <i>Total</i>
		Sekolah Dasar <i>Primary School</i>	Sekolah Menengah Pertama <i>Junior High School</i>	Sekolah Menengah Atas <i>Senior High School</i>		Diploma I/II/III/ Akademi/ Universitas <i>Diploma I/II/III/ Academy/ University</i>	
(1)	(2)			(3)	(4)		Umum <i>General</i>
Kabupaten Bogor	150.041	420.740	289.401	257.331	275.673	150.540	1.543.726
Kabupaten Sukabumi	37.622	332.965	170.846	79.208	43.912	32.355	696.908
Kabupaten Cianjur	85.838	334.484	104.581	62.036	45.924	40.027	672.890
Kabupaten Bandung	20.344	332.443	263.476	208.528	107.076	81.464	1.013.331
Kabupaten Garut	69.856	309.624	130.986	102.923	40.950	29.620	683.959
Kabupaten Tasikmalaya	25.964	280.280	94.194	55.611	35.685	28.751	520.485
Kabupaten Ciamis	11.943	191.390	82.326	37.762	33.475	17.654	374.550
Kabupaten Kuningan	21.331	127.151	47.246	36.784	41.428	18.867	292.807
Kabupaten Cirebon	98.720	196.422	91.624	88.755	86.615	34.590	596.726
Kabupaten Majalengka	28.463	184.939	62.457	43.742	34.951	21.604	376.156
Kabupaten Sumedang	10.315	128.818	63.341	48.669	57.586	35.726	344.455
Kabupaten Indramayu	152.046	149.963	86.714	71.090	56.788	26.314	542.915
Kabupaten Subang	61.309	174.664	94.448	63.379	47.826	27.076	468.702
Kabupaten Purwakarta	15.762	85.238	45.150	56.103	46.302	14.645	263.200
Kabupaten Karawang	83.714	214.785	122.001	123.787	107.709	35.685	687.681
Kabupaten Bekasi	59.141	174.233	154.691	256.138	303.951	121.884	1.070.038
Kabupaten Bandung Barat	28.154	190.360	104.291	64.274	43.845	25.456	456.380
Kabupaten Pangandaran	7.950	58.413	29.854	18.731	11.188	8.435	134.571
Kota Bogor	11.075	51.579	52.559	59.630	70.065	50.605	295.513
Kota Sukabumi	974	19.888	14.771	19.711	13.134	11.847	80.325
Kota Bandung	8.784	113.670	123.838	196.767	121.325	155.591	719.975
Kota Cirebon	6.891	14.303	12.421	22.570	13.654	14.881	84.720
Kota Bekasi	15.089	80.305	105.969	209.662	207.606	211.902	830.533
Kota Depok	18.690	67.024	96.424	172.631	163.711	156.503	674.983
Kota Cimahi	3.816	18.789	28.371	42.094	36.485	30.793	160.348
Kota Tasikmalaya	3.511	68.617	38.423	34.242	30.453	16.387	191.633
Kota Banjar	3.169	17.539	9.454	6.657	10.230	5.134	52.183
Jawa Barat	1.040.512	4.338.626	2.519.857	2.438.815	2.087.547	1.404.336	13.829.693

Tabel 23.5.

**Penduduk Jawa Barat Berumur 15 Tahun ke Atas yang Bekerja Selama Seminggu yang Lalu
Menurut Kabupaten/Kota Dan Pendidikan Tertinggi yang Ditamatkan**

Table 23.5. *Jawa Barat Population 15 years of Age and Over Who Worked During the Previous Week By Regency/Municipality And Educational Attainment
(Agustus / August 2020)*

Perkotaan+Perdesaan/ <i>Urban+Rural</i>							Perempuan/ <i>Female</i>
Kabupaten/Kota <i>Regency/Municipality</i>	Tidak/belum pernah sekolah/ Tidak/belum Tamat SD <i>No Schooling/ Not Yet Completed Primary School</i>	Pendidikan Tertinggi yang Ditamatkan/ <i>Educational Attainment</i>					Jumlah <i>Total</i>
		Sekolah Dasar <i>Primary School</i>	Sekolah Menengah Pertama <i>Junior High School</i>	Sekolah Menengah Atas <i>Senior High School</i>		Diploma I/II/III/ Akademi/ Universitas <i>Diploma I/II/III/ Academy/ University</i>	
(1)	(2)			(3)	(4)		Umum <i>General</i>
Kabupaten Bogor	108.735	183.262	127.006	129.771	126.820	123.619	799.213
Kabupaten Sukabumi	24.051	171.372	68.147	46.605	13.887	15.765	339.827
Kabupaten Cianjur	67.690	188.902	49.277	28.949	26.134	20.737	381.689
Kabupaten Bandung	17.727	187.249	149.683	106.670	43.838	51.476	556.643
Kabupaten Garut	37.052	169.854	74.865	46.768	11.680	28.395	368.614
Kabupaten Tasikmalaya	15.824	211.111	56.629	28.516	12.851	32.000	356.931
Kabupaten Ciamis	11.925	151.965	41.613	26.918	14.537	19.259	266.217
Kabupaten Kuningan	16.051	74.742	27.404	21.246	16.202	14.712	170.357
Kabupaten Cirebon	73.870	93.919	58.806	46.312	46.303	22.281	341.491
Kabupaten Majalengka	26.006	132.336	36.436	23.007	12.549	19.086	249.420
Kabupaten Sumedang	8.195	98.204	49.707	31.880	16.157	26.008	230.151
Kabupaten Indramayu	108.180	74.612	47.970	36.869	20.246	23.253	311.130
Kabupaten Subang	37.231	99.287	61.138	33.421	15.000	31.505	277.582
Kabupaten Purwakarta	9.387	35.824	30.128	24.028	10.031	11.945	121.343
Kabupaten Karawang	59.567	80.896	55.093	62.211	39.513	43.774	341.054
Kabupaten Bekasi	61.760	107.829	78.697	138.959	78.824	92.124	558.193
Kabupaten Bandung Barat	14.282	88.402	30.963	34.872	11.900	19.288	199.707
Kabupaten Pangandaran	6.114	53.109	20.101	6.781	5.324	7.143	98.572
Kota Bogor	4.719	36.673	18.081	24.188	29.355	40.591	153.607
Kota Sukabumi	362	11.623	6.160	8.325	6.026	9.841	42.337
Kota Bandung	9.277	70.700	76.176	117.042	54.763	119.916	447.874
Kota Cirebon	6.753	7.370	7.097	11.377	10.320	11.697	54.614
Kota Bekasi	23.853	54.157	78.566	97.919	93.382	170.120	517.997
Kota Depok	16.206	44.525	46.405	70.217	84.916	140.348	402.617
Kota Cimahi	2.193	12.583	16.093	22.145	18.051	23.286	94.351
Kota Tasikmalaya	3.655	41.088	25.612	22.082	15.865	15.909	124.211
Kota Banjar	3.131	13.202	6.742	4.911	5.190	6.243	39.419
Jawa Barat	773.796	2.494.796	1.344.595	1.251.989	839.664	1.140.321	7.845.161

Tabel 24.1. Penduduk Jawa Barat Berumur 15 Tahun ke Atas yang Bekerja Selama Seminggu yang Lalu Menurut Kabupaten/Kota dan Lapangan Pekerjaan Utama
Table 24.1. Jawa Barat Population 15 Years of Age and Over Who Worked During Previous Week by Regency/Municipality and Main Industry
(Agustus / August 2020)

Kabupaten/Kota Regency/Municipality	Lapangan Pekerjaan Utama/ Main Industry *)								
	A	B	C	D	E	F	G	H	I
	(1)	(2)	(3)	(4)	(5)	(6)	(7)	(8)	(9)
Kabupaten Bogor	236.019	16.991	463.056	1.994	13.801	181.273	532.546	128.972	225.858
Kabupaten Sukabumi	319.339	12.181	168.395	2.932	1.072	77.586	219.094	47.379	56.884
Kabupaten Cianjur	410.638	5.783	120.416	880	2.145	76.900	208.123	32.608	70.706
Kabupaten Bandung	205.749	2.013	464.339	7.884	14.271	96.432	364.141	77.670	106.576
Kabupaten Garut	307.553	3.904	165.432	1.573	8.175	79.633	243.678	39.775	55.660
Kabupaten Tasikmalaya	326.111	1.516	129.195	1.976	3.121	55.023	197.447	22.638	35.459
Kabupaten Ciamis	195.643	417	123.045	-	1.263	43.757	149.582	22.856	36.967
Kabupaten Kuningan	132.775	606	39.177	1.784	2.109	38.370	114.890	15.691	49.250
Kabupaten Cirebon	103.818	6.139	200.594	3.093	6.656	99.589	229.137	38.238	103.463
Kabupaten Majalengka	174.418	3.152	130.817	1.593	1.913	37.563	125.205	16.443	58.100
Kabupaten Sumedang	148.643	5.532	94.058	2.638	478	51.224	118.955	23.648	39.096
Kabupaten Indramayu	281.099	5.130	77.844	1.422	4.035	52.077	191.198	32.369	93.506
Kabupaten Subang	227.800	4.525	121.343	1.078	6.209	42.380	153.550	32.174	46.417
Kabupaten Purwakarta	62.548	3.546	84.501	1.063	5.482	40.456	89.063	11.890	24.977
Kabupaten Karawang	166.937	1.063	227.674	3.256	14.521	84.252	209.537	39.768	104.487
Kabupaten Bekasi	68.500	3.545	459.856	472	45.611	93.449	371.472	110.825	128.910
Kabupaten Bandung Barat	167.705	125	99.385	2.247	9.904	75.661	132.304	33.513	33.058
Kabupaten Pangandaran	66.213	1.025	45.504	153	1.708	18.568	48.251	5.810	16.142
Kota Bogor	6.458	774	63.349	871	1.434	30.725	102.107	30.276	58.980
Kota Sukabumi	4.914	354	20.749	325	173	8.034	36.699	9.077	10.690
Kota Bandung	5.708	4.069	198.106	959	5.842	54.833	363.706	84.620	127.156
Kota Cirebon	2.444	1.096	16.036	329	974	9.598	42.933	9.332	20.754
Kota Bekasi	6.949	6.396	209.136	5.141	7.503	79.304	302.975	122.109	147.379
Kota Depok	9.530	2.763	135.447	5.303	8.431	55.582	256.140	104.314	81.307
Kota Cimahi	1.548	856	70.221	710	754	12.657	63.801	12.681	24.963
Kota Tasikmalaya	13.485	1.621	80.753	495	262	16.951	86.744	13.653	39.393
Kota Banjar	12.506	134	15.354	311	116	8.657	21.877	3.585	8.598
Jawa Barat	3.665.050	95.256	4.023.782	50.482	167.963	1.520.534	4.975.155	1.121.914	1.804.736

Catatan/Note :

- *) A. Pertanian, Kehutanan dan Perikanan / Agriculture, forestry and fishery ; B. Pertambangan dan Penggalian / Mining and Quarrying
C. Industri Pengolahan / Manufacturing ; D. Pengadaan Listrik dan Gas / Electricity and Gas ; E. Pengadaan air, pengelolaan sampah, limbah, dan daur ulang
/ Water supply, sewerage, waste management, remediation activities ; F. Konstruksi / Construction ; G. Perdagangan besar dan eceran; Reparasi mobil dan sepeda motor
/ Wholesale and retail trade, repair of motor vehicles and motorcycles ; H. Transportasi dan Pergudangan / Transportation and storage
I. Penyediaan Akomodasi dan Makan Minum / Accommodation and food service activities

Tabel 24.1. Lanjutan
Table 24.1. Continued

Kabupaten/Kota Regency/Municipality	Lapangan Pekerjaan Utama/ Main Industry *)								Laki-laki+Perempuan/Male+Female Jumlah	
	J	K	L	M,N	O	P	Q	R,S,T,U	Total	
	(11)	(12)	(13)	(14)	(15)	(16)	(17)	(18)	(19)	
Kabupaten Bogor	26.286	42.830	26.554	53.080	44.141	99.503	53.045	196.990	2.342.939	
Kabupaten Sukabumi	9.242	2.468	3.866	3.718	10.920	40.415	6.845	54.399	1.036.735	
Kabupaten Cianjur	3.768	5.931	1.614	2.973	17.178	43.550	8.146	43.220	1.054.579	
Kabupaten Bandung	13.544	23.519	6.323	12.935	32.546	48.275	20.160	73.597	1.569.974	
Kabupaten Garut	3.537	2.366	-	12.221	15.532	36.400	6.670	70.464	1.052.573	
Kabupaten Tasikmalaya	5.909	4.103	1.395	8.238	7.990	37.924	5.284	34.087	877.416	
Kabupaten Ciamis	3.371	2.186	-	6.050	7.237	25.760	5.169	17.464	640.767	
Kabupaten Kuningan	2.316	4.817	1.725	5.273	7.246	24.207	3.347	19.581	463.164	
Kabupaten Cirebon	2.672	9.933	1.013	8.687	15.302	29.170	8.609	72.104	938.217	
Kabupaten Majalengka	1.701	5.584	-	2.843	11.133	23.047	5.925	26.139	625.576	
Kabupaten Sumedang	4.469	3.973	1.289	2.209	18.721	40.046	4.890	14.737	574.606	
Kabupaten Indramayu	6.380	5.512	1.431	3.302	16.803	29.087	6.601	46.249	854.045	
Kabupaten Subang	-	6.013	1.127	7.516	16.496	32.878	9.322	37.456	746.284	
Kabupaten Purwakarta	4.304	3.191	935	1.331	9.366	14.531	3.575	23.784	384.543	
Kabupaten Karawang	6.513	7.649	3.536	19.699	13.601	38.322	12.577	75.343	1.028.735	
Kabupaten Bekasi	21.111	18.424	15.203	60.106	33.294	71.329	33.516	92.608	1.628.231	
Kabupaten Bandung Barat	4.608	4.487	876	9.305	15.481	28.186	2.612	36.630	656.087	
Kabupaten Pangandaran	205	1.477	-	4.212	5.144	7.900	1.896	8.935	233.143	
Kota Bogor	7.681	12.913	5.283	18.010	15.335	26.801	12.887	55.236	449.120	
Kota Sukabumi	1.017	2.433	818	2.951	5.273	8.901	2.935	7.319	122.662	
Kota Bandung	20.894	28.251	11.673	51.411	51.214	54.123	22.044	83.240	1.167.849	
Kota Cirebon	1.344	4.151	527	2.189	2.854	8.726	4.356	11.691	139.334	
Kota Bekasi	38.820	46.425	19.230	45.050	71.351	74.929	38.637	127.196	1.348.530	
Kota Depok	31.045	47.123	15.679	53.621	59.117	65.917	26.521	119.760	1.077.600	
Kota Cimahi	1.646	4.579	1.493	6.922	9.375	15.571	3.985	22.937	254.699	
Kota Tasikmalaya	2.185	7.299	301	2.106	7.614	17.840	3.911	21.231	315.844	
Kota Banjar	643	1.111	-	1.172	4.656	4.175	4.016	4.691	91.602	
Jawa Barat	225.211	308.748	121.891	407.130	524.920	947.513	317.481	1.397.088	21.674.854	

Catatan/Note :

*) J. Informasi dan Komunikasi / Information and Communication ; K. Jasa keuangan dan asuransi / Financial and insurance activities ; L. Real Estat / Real Estate Activities
M,N. Jasa Perusahaan / Business Activities ; O. Administrasi Pemerintahan, Pertahanan dan Jaminan Sosial Wajib / Public administration and defence, compulsory social security
P. Jasa Pendidikan / Education ; Q. Jasa Kesehatan dan Kegiatan Sosial / Human health and social work activities
R,S,T,U. Jasa Lainnya / Others services activities

Tabel 25.1.
Table 25.1.

Penduduk Jawa Barat Berumur 15 Tahun ke Atas yang Bekerja Selama Seminggu yang Lalu Menurut Kabupaten/Kota dan Status Pekerjaan Utama
Jawa Barat Population 15 Years of Age and Over Who Worked During Previous Week by Regency/Municipality and Main Employment Status
(Agustus / August 2020)

Kabupaten/Kota Regency/Municipality	Status Pekerjaan Utama / Main Employment Status *)							Jumlah/Total
	1	2	3	4	5	6	7	
	(1)	(2)	(3)	(4)	(5)	(6)	(7)	
Kabupaten Bogor	592.089	165.333	67.640	1.073.315	91.672	180.918	171.972	2.342.939
Kabupaten Sukabumi	216.438	152.133	17.646	330.622	112.423	86.572	120.901	1.036.735
Kabupaten Cianjur	187.711	185.487	51.511	253.382	120.546	101.320	154.622	1.054.579
Kabupaten Bandung	264.027	178.477	51.363	773.338	73.385	89.793	139.591	1.569.974
Kabupaten Garut	272.301	159.103	19.534	242.714	104.269	128.239	126.413	1.052.573
Kabupaten Tasikmalaya	179.888	206.491	25.463	183.316	86.478	75.054	120.726	877.416
Kabupaten Ciamis	147.187	120.575	14.860	175.695	48.507	35.055	98.888	640.767
Kabupaten Kuningan	102.912	74.065	24.022	130.276	28.753	34.233	68.903	463.164
Kabupaten Cirebon	212.545	97.796	32.812	338.584	38.216	120.946	97.318	938.217
Kabupaten Majalengka	126.441	122.144	22.158	186.219	38.255	51.198	79.161	625.576
Kabupaten Sumedang	121.441	94.401	16.792	196.642	26.339	38.589	80.402	574.606
Kabupaten Indramayu	184.689	168.291	28.891	195.504	96.587	80.476	99.607	854.045
Kabupaten Subang	175.569	104.340	33.237	242.244	68.974	46.791	75.129	746.284
Kabupaten Purwakarta	68.575	40.463	9.217	166.368	24.325	41.041	34.554	384.543
Kabupaten Karawang	273.424	68.045	15.176	426.350	98.685	88.980	58.075	1.028.735
Kabupaten Bekasi	373.071	110.278	37.264	909.570	21.571	89.145	87.332	1.628.231
Kabupaten Bandung Barat	160.099	69.843	13.944	251.878	48.718	63.841	47.764	656.087
Kabupaten Pangandaran	33.654	66.180	10.355	49.022	9.355	20.095	44.482	233.143
Kota Bogor	100.518	25.459	11.261	248.552	862	35.860	26.608	449.120
Kota Sukabumi	31.916	7.125	5.574	63.494	1.550	6.447	6.556	122.662
Kota Bandung	309.042	60.554	57.863	622.501	762	35.195	81.932	1.167.849
Kota Cirebon	32.120	12.058	8.274	65.060	187	10.228	11.407	139.334
Kota Bekasi	312.711	62.064	35.732	843.492	1.330	30.562	62.639	1.348.530
Kota Depok	235.976	54.129	40.918	658.774	628	28.159	59.016	1.077.600
Kota Cimahi	53.987	18.139	7.672	141.634	-	12.690	20.577	254.699
Kota Tasikmalaya	75.646	35.206	14.427	143.541	3.887	14.032	29.105	315.844
Kota Banjar	21.660	12.597	2.012	37.558	2.319	5.570	9.886	91.602
Jawa Barat	4.865.637	2.470.776	675.618	8.949.645	1.148.583	1.551.029	2.013.566	21.674.854

Catatan/ Note:

- *) 1. Berusaha Sendiri/ Own Account Worker ; 2. Berusaha Dibantu Buruh Tidak Tetap/Buruh Tidak Dibayar/ Employer Assisted by Temporary Worker/ Unpaid Worker
3. Berusaha Dibantu Buruh Tetap/Buruh Dibayar/ Employer Assisted Permanent Worker ; 4. Buruh/Karyawan/ Pegawai/ Employee
5. Pekerja Bebas di Pertanian/ Agriculture Free Time Worker ; 6. Pekerja Bebas di Non Pertanian/ Non Agriculture Free Time Worker
7. Pekerja Tak Dibayar/ Unpaid Worker

Tabel 25.2.
Table 25.2.

Penduduk Jawa Barat Berumur 15 Tahun ke Atas yang Bekerja Selama Seminggu yang Lalu Menurut Kabupaten/Kota dan Status Pekerjaan Utama
Jawa Barat Population 15 Years of Age and Over Who Worked During Previous Week by Regency/Municipality and Main Employment Status
(Agustus / August 2020)

Kabupaten/Kota Regency/Municipality	Status Pekerjaan Utama / Main Employment Status *)							Laki-laki+Perempuan/Male+Female	
	1	2	3	4	5	6	7		Jumlah/Total
	(1)	(2)	(3)	(4)	(5)	(6)	(7)		
Kabupaten Bogor	547.391	147.576	65.257	1.004.842	70.421	161.692	153.640	2.150.819	
Kabupaten Sukabumi	127.093	63.968	5.881	212.782	48.811	53.521	36.566	548.622	
Kabupaten Cianjur	88.015	69.035	33.494	163.245	41.359	48.394	49.811	493.353	
Kabupaten Bandung	254.920	172.619	49.901	757.127	67.810	86.346	135.574	1.524.297	
Kabupaten Garut	162.494	85.082	11.615	160.718	47.218	71.472	62.096	600.695	
Kabupaten Tasikmalaya	77.459	63.762	11.287	84.374	30.990	18.442	32.173	318.487	
Kabupaten Ciamis	63.796	50.245	5.230	84.797	21.701	13.350	38.188	277.307	
Kabupaten Kuningan	55.509	37.475	11.287	82.556	15.703	18.823	34.141	255.494	
Kabupaten Cirebon	192.833	89.271	29.748	309.534	29.289	111.024	84.513	846.212	
Kabupaten Majalengka	83.786	54.735	15.153	128.470	15.330	31.558	38.287	367.319	
Kabupaten Sumedang	66.485	33.891	7.340	134.201	8.771	18.882	35.551	305.121	
Kabupaten Indramayu	113.922	79.633	20.024	116.857	43.014	46.926	47.820	468.196	
Kabupaten Subang	92.635	33.690	16.492	113.486	13.328	18.198	24.930	312.759	
Kabupaten Purwakarta	44.253	25.620	5.290	117.980	11.388	26.314	20.526	251.371	
Kabupaten Karawang	207.225	50.016	11.823	338.053	42.593	68.364	39.081	757.155	
Kabupaten Bekasi	339.702	101.161	36.406	873.937	12.532	81.390	77.059	1.522.187	
Kabupaten Bandung Barat	118.699	46.822	10.287	197.227	26.736	47.799	27.845	475.415	
Kabupaten Pangandaran	20.292	23.948	6.502	25.000	2.107	8.420	12.015	98.284	
Kota Bogor	100.518	25.459	11.261	248.552	862	35.860	26.608	449.120	
Kota Sukabumi	31.916	7.125	5.574	63.494	1.550	6.447	6.556	122.662	
Kota Bandung	309.042	60.554	57.863	622.501	762	35.195	81.932	1.167.849	
Kota Cirebon	32.120	12.058	8.274	65.060	187	10.228	11.407	139.334	
Kota Bekasi	312.711	62.064	35.732	843.492	1.330	30.562	62.639	1.348.530	
Kota Depok	235.976	54.129	40.918	658.774	628	28.159	59.016	1.077.600	
Kota Cimahi	53.987	18.139	7.672	141.634	-	12.690	20.577	254.699	
Kota Tasikmalaya	67.253	32.144	12.641	131.351	3.117	12.258	26.704	285.468	
Kota Banjar	18.769	10.705	1.838	30.985	1.642	4.190	8.576	76.705	
Jawa Barat	3.818.801	1.510.926	534.790	7.711.029	559.179	1.106.504	1.253.831	16.495.060	

Catatan/ Note:

- *) 1. Berusaha Sendiri/ Own Account Worker ; 2. Berusaha Dibantu Buruh Tidak Tetap/Buruh Tidak Dibayar/ Employer Assisted by Temporary Worker/ Unpaid Worker
3. Berusaha Dibantu Buruh Tetap/Buruh Dibayar/ Employer Assisted Permanent Worker ; 4. Buruh/Karyawan/ Pegawai/ Employee
5. Pekerja Bebas di Pertanian/ Agriculture Free Time Worker ; 6. Pekerja Bebas di Non Pertanian/ Non Agriculture Free Time Worker
7. Pekerja Tak Dibayar/ Unpaid Worker

Tabel 25.3.

Penduduk Jawa Barat Berumur 15 Tahun ke Atas yang Bekerja Selama Seminggu yang Lalu Menurut Kabupaten/Kota dan Status Pekerjaan Utama
Table 25.3. *Jawa Barat Population 15 Years of Age and Over Who Worked During Previous Week by Regency/Municipality and Main Employment Status*
 (Agustus / August 2020)

Kabupaten/Kota Regency/Municipality	Status Pekerjaan Utama / Main Employment Status *)							Jumlah/Total
	1	2	3	4	5	6	7	
	(1)	(2)	(3)	(4)	(5)	(6)	(7)	
Kabupaten Bogor	44.698	17.757	2.383	68.473	21.251	19.226	18.332	192.120
Kabupaten Sukabumi	89.345	88.165	11.765	117.840	63.612	33.051	84.335	488.113
Kabupaten Cianjur	99.696	116.452	18.017	90.137	79.187	52.926	104.811	561.226
Kabupaten Bandung	9.107	5.858	1.462	16.211	5.575	3.447	4.017	45.677
Kabupaten Garut	109.807	74.021	7.919	81.996	57.051	56.767	64.317	451.878
Kabupaten Tasikmalaya	102.429	142.729	14.176	98.942	55.488	56.612	88.553	558.929
Kabupaten Ciamis	83.391	70.330	9.630	90.898	26.806	21.705	60.700	363.460
Kabupaten Kuningan	47.403	36.590	12.735	47.720	13.050	15.410	34.762	207.670
Kabupaten Cirebon	19.712	8.525	3.064	29.050	8.927	9.922	12.805	92.005
Kabupaten Majalengka	42.655	67.409	7.005	57.749	22.925	19.640	40.874	258.257
Kabupaten Sumedang	54.956	60.510	9.452	62.441	17.568	19.707	44.851	269.485
Kabupaten Indramayu	70.767	88.658	8.867	78.647	53.573	33.550	51.787	385.849
Kabupaten Subang	82.934	70.650	16.745	128.758	55.646	28.593	50.199	433.525
Kabupaten Purwakarta	24.322	14.843	3.927	48.388	12.937	14.727	14.028	133.172
Kabupaten Karawang	66.199	18.029	3.353	88.297	56.092	20.616	18.994	271.580
Kabupaten Bekasi	33.369	9.117	858	35.633	9.039	7.755	10.273	106.044
Kabupaten Bandung Barat	41.400	23.021	3.657	54.651	21.982	16.042	19.919	180.672
Kabupaten Pangandaran	13.362	42.232	3.853	24.022	7.248	11.675	32.467	134.859
Kota Bogor	-	-	-	-	-	-	-	-
Kota Sukabumi	-	-	-	-	-	-	-	-
Kota Bandung	-	-	-	-	-	-	-	-
Kota Cirebon	-	-	-	-	-	-	-	-
Kota Bekasi	-	-	-	-	-	-	-	-
Kota Depok	-	-	-	-	-	-	-	-
Kota Cimahi	-	-	-	-	-	-	-	-
Kota Tasikmalaya	8.393	3.062	1.786	12.190	770	1.774	2.401	30.376
Kota Banjar	2.891	1.892	174	6.573	677	1.380	1.310	14.897
Jawa Barat	1.046.836	959.850	140.828	1.238.616	589.404	444.525	759.735	5.179.794

Catatan/ Note:

- *) 1. Berusaha Sendiri/ Own Account Worker
 2. Berusaha Dibantu Buruh Tidak Tetap/Buruh Tidak Dibayar/ Employer Assisted by Temporary Worker/ Unpaid Worker
 3. Berusaha Dibantu Buruh Tetap/Buruh Dibayar/ Employer Assisted Permanent Worker
 4. Buruh/Karyawan/ Pegawai/ Employee

Tabel 25.4.

Penduduk Jawa Barat Berumur 15 Tahun ke Atas yang Bekerja Selama Seminggu yang Lalu Menurut Kabupaten/Kota dan Status Pekerjaan Utama

Table 25.4.

Jawa Barat Population 15 Years of Age and Over Who Worked During Previous Week by Regency/Municipality and Main Employment Status

(Agustus / August 2020)

Kabupaten/Kota Regency/Municipality	Status Pekerjaan Utama / Main Employment Status *)							Jumlah/Total (9)
	1	2	3	4	5	6	7	
	(2)	(3)	(4)	(5)	(6)	(7)	(8)	
Kabupaten Bogor	374.025	89.405	57.544	743.438	64.271	156.134	58.909	1.543.726
Kabupaten Sukabumi	178.322	102.779	16.206	216.094	82.459	76.715	24.333	696.908
Kabupaten Cianjur	126.188	134.992	41.946	165.535	81.125	84.408	38.696	672.890
Kabupaten Bandung	183.968	100.898	41.828	536.991	48.326	66.820	34.500	1.013.331
Kabupaten Garut	197.063	96.396	17.593	159.329	62.040	106.208	45.330	683.959
Kabupaten Tasikmalaya	114.773	123.868	20.800	123.515	49.846	65.249	22.434	520.485
Kabupaten Ciamis	97.080	67.010	11.602	116.960	29.061	31.370	21.467	374.550
Kabupaten Kuningan	66.425	54.912	21.304	84.489	15.802	29.725	20.150	292.807
Kabupaten Cirebon	124.605	50.432	27.017	226.813	26.908	97.556	43.395	596.726
Kabupaten Majalengka	71.919	82.763	18.647	114.840	24.488	39.882	23.617	376.156
Kabupaten Sumedang	70.932	60.054	13.480	129.054	17.086	35.046	18.803	344.455
Kabupaten Indramayu	97.523	105.902	24.526	145.341	68.722	72.226	28.675	542.915
Kabupaten Subang	111.555	73.977	27.372	145.049	50.657	38.929	21.163	468.702
Kabupaten Purwakarta	45.784	22.731	8.745	118.920	16.904	37.342	12.774	263.200
Kabupaten Karawang	185.267	36.851	12.674	283.053	81.265	73.734	14.837	687.681
Kabupaten Bekasi	214.889	62.415	36.542	647.996	15.414	69.049	23.733	1.070.038
Kabupaten Bandung Barat	108.567	45.481	13.044	192.100	32.975	51.394	12.819	456.380
Kabupaten Pangandaran	16.907	44.270	7.062	33.675	5.914	18.335	8.408	134.571
Kota Bogor	67.259	17.147	9.146	164.754	862	30.454	5.891	295.513
Kota Sukabumi	21.635	4.687	4.996	40.337	1.388	5.279	2.003	80.325
Kota Bandung	192.961	29.437	45.029	400.497	762	27.382	23.907	719.975
Kota Cirebon	17.658	4.985	6.927	41.507	187	9.400	4.056	84.720
Kota Bekasi	185.782	34.110	27.412	542.865	1.330	22.260	16.774	830.533
Kota Depok	152.043	28.913	30.196	424.368	628	21.652	17.183	674.983
Kota Cimahi	35.064	11.042	6.710	90.103	-	9.588	7.841	160.348
Kota Tasikmalaya	43.320	19.038	11.500	97.221	2.329	11.029	7.196	191.633
Kota Banjar	11.087	6.590	1.527	22.909	1.605	5.116	3.349	52.183
Jawa Barat	3.112.601	1.511.085	561.375	6.007.753	782.354	1.292.282	562.243	13.829.693

Catatan/ Note:

*) 1. Berusaha Sendiri/ Own Account Worker

2. Berusaha Dibantu Buruh Tidak Tetap/Buruh Tidak Dibayar/ Employer Assisted by Temporary Worker/ Unpaid Worker

3. Berusaha Dibantu Buruh Tetap/Buruh Dibayar/ Employer Assisted Permanent Worker

4. Buruh/Karyawan/ Pegawai/ Employee

Tabel 25.5.
Table 25.5.

Penduduk Jawa Barat Berumur 15 Tahun ke Atas yang Bekerja Selama Seminggu yang Lalu Menurut Kabupaten/Kota dan Status Pekerjaan Utama
Jawa Barat Population 15 Years of Age and Over Who Worked During Previous Week by Regency/Municipality and Main Employment Status
(Agustus / August 2020)

Kabupaten/Kota Regency/Municipality	Status Pekerjaan Utama / Main Employment Status *)							Perempuan/Female Jumlah/Total
	1	2	3	4	5	6	7	
	(1)	(2)	(3)	(4)	(5)	(6)	(7)	
Kabupaten Bogor	218.064	75.928	10.096	329.877	27.401	24.784	113.063	799.213
Kabupaten Sukabumi	38.116	49.354	1.440	114.528	29.964	9.857	96.568	339.827
Kabupaten Cianjur	61.523	50.495	9.565	87.847	39.421	16.912	115.926	381.689
Kabupaten Bandung	80.059	77.579	9.535	236.347	25.059	22.973	105.091	556.643
Kabupaten Garut	75.238	62.707	1.941	83.385	42.229	22.031	81.083	368.614
Kabupaten Tasikmalaya	65.115	82.623	4.663	59.801	36.632	9.805	98.292	356.931
Kabupaten Ciamis	50.107	53.565	3.258	58.735	19.446	3.685	77.421	266.217
Kabupaten Kuningan	36.487	19.153	2.718	45.787	12.951	4.508	48.753	170.357
Kabupaten Cirebon	87.940	47.364	5.795	111.771	11.308	23.390	53.923	341.491
Kabupaten Majalengka	54.522	39.381	3.511	71.379	13.767	11.316	55.544	249.420
Kabupaten Sumedang	50.509	34.347	3.312	67.588	9.253	3.543	61.599	230.151
Kabupaten Indramayu	87.166	62.389	4.365	50.163	27.865	8.250	70.932	311.130
Kabupaten Subang	64.014	30.363	5.865	97.195	18.317	7.862	53.966	277.582
Kabupaten Purwakarta	22.791	17.732	472	47.448	7.421	3.699	21.780	121.343
Kabupaten Karawang	88.157	31.194	2.502	143.297	17.420	15.246	43.238	341.054
Kabupaten Bekasi	158.182	47.863	722	261.574	6.157	20.096	63.599	558.193
Kabupaten Bandung Barat	51.532	24.362	900	59.778	15.743	12.447	34.945	199.707
Kabupaten Pangandaran	16.747	21.910	3.293	15.347	3.441	1.760	36.074	98.572
Kota Bogor	33.259	8.312	2.115	83.798	-	5.406	20.717	153.607
Kota Sukabumi	10.281	2.438	578	23.157	162	1.168	4.553	42.337
Kota Bandung	116.081	31.117	12.834	222.004	-	7.813	58.025	447.874
Kota Cirebon	14.462	7.073	1.347	23.553	-	828	7.351	54.614
Kota Bekasi	126.929	27.954	8.320	300.627	-	8.302	45.865	517.997
Kota Depok	83.933	25.216	10.722	234.406	-	6.507	41.833	402.617
Kota Cimahi	18.923	7.097	962	51.531	-	3.102	12.736	94.351
Kota Tasikmalaya	32.326	16.168	2.927	46.320	1.558	3.003	21.909	124.211
Kota Banjar	10.573	6.007	485	14.649	714	454	6.537	39.419
Jawa Barat	1.753.036	959.691	114.243	2.941.892	366.229	258.747	1.451.323	7.845.161

Catatan/ Note:

- *) 1. Berusaha Sendiri/ Own Account Worker
 2. Berusaha Dibantu Buruh Tidak Tetap/Buruh Tidak Dibayar/ Employer Assisted by Temporary Worker/ Unpaid Worker
 3. Berusaha Dibantu Buruh Tetap/Buruh Dibayar/ Employer Assisted Permanent Worker
 4. Buruh/Karyawan/ Pegawai/ Employee

Tabel 26.1.

**Penduduk Jawa Barat Berumur 15 Tahun ke Atas yang Termasuk Pengangguran Terbuka
Menurut Kelompok Umur dan Pendidikan Tertinggi yang Ditamatkan**

Table 26.1.

**Jawa Barat Population 15 Years of Age and Over Who Were Categorized Unemployment
by Age Group and Educational Attainment
(Agustus / August 2020)**

Perkotaan+Perdesaan/*Urban+Rural*Laki-laki+Perempuan/*Male+Female*

Kelompok Umur <i>Age Group</i>	Tidak/belum pernah sekolah/ Tidak/belum Tamat SD <i>No Schooling/ Not Yet Completed Primary School</i>	Pendidikan Tertinggi yang Ditamatkan/ <i>Educational Attainment</i>					Jumlah <i>Total</i>
		Sekolah Dasar <i>Primary School</i>	Sekolah Menengah Pertama <i>Junior High School</i>	Sekolah Menengah Atas <i>Senior High School</i>		Diploma I/II/III/ Akademi/ Universitas <i>Diploma I/II/III/ Academy/ University</i>	
				Umum <i>General</i>	Kejuruan <i>Vocational</i>		
(1)	(2)	(3)	(4)	(5)	(6)	(7)	(8)
15 - 19	3.716	40.996	83.998	119.029	197.865	2.676	448.280
20 - 24	6.819	58.104	109.925	184.677	269.970	92.022	721.517
25 - 29	5.591	50.570	81.506	99.875	88.252	88.190	413.984
30 - 34	10.797	62.048	54.266	42.875	35.466	28.935	234.387
35 - 39	5.250	42.478	40.194	29.834	26.795	18.451	163.002
40 - 44	7.112	44.391	43.600	43.551	18.126	13.386	170.166
45 - 49	13.373	46.906	26.362	20.105	20.644	15.422	142.812
50 - 54	10.733	38.731	13.871	28.474	12.219	10.873	114.901
55 - 59	16.399	29.521	7.288	14.637	4.042	12.235	84.122
60+	6.910	20.535	2.234	4.309	2.123	3.794	39.905
Jawa Barat	86.700	434.280	463.244	587.366	675.502	285.984	2.533.076

Tabel 26.2.

**Penduduk Jawa Barat Berumur 15 Tahun ke Atas yang Termasuk Pengangguran Terbuka
Menurut Kelompok Umur dan Pendidikan Tertinggi yang Ditamatkan**
**Jawa Barat Population 15 Years of Age and Over Who Were Categorized Unemployment
by Age Group and Educational Attainment**
(Agustus / August 2020)

Table 26.2.

Perkotaan/Urban		Laki-laki+Perempuan/Male+Female					
Kelompok Umur Age Group	Tidak/belum pernah sekolah/ Tidak/belum Tamat SD No Schooling/ Not Yet Completed Primary School	Pendidikan Tertinggi yang Ditamatkan/ Educational Attainment					Jumlah Total
		Sekolah Dasar Primary School	Sekolah Menengah Pertama Junior High School	Sekolah Menengah Atas Senior High School		Diploma I/II/III/ Akademi/ Universitas Diploma I/II/III/ Academy/ University	
(1)	(2)	(3)	(4)	Umum General	Kejuruan Vocational	(7)	(8)
15 - 19	2.774	30.138	57.728	88.840	161.310	2.676	343.466
20 - 24	4.189	39.025	73.859	150.730	230.367	83.543	581.713
25 - 29	4.108	33.164	57.119	88.191	77.505	82.362	342.449
30 - 34	9.979	47.180	43.735	39.955	31.093	28.322	200.264
35 - 39	3.013	28.212	28.923	25.733	25.278	18.451	129.610
40 - 44	4.585	32.171	37.854	39.147	16.722	13.386	143.865
45 - 49	10.037	29.787	21.558	17.537	20.230	15.422	114.571
50 - 54	6.402	28.466	13.283	26.161	12.219	9.361	95.892
55 - 59	13.040	21.244	7.041	13.788	4.042	11.237	70.392
60+	6.355	14.205	1.801	4.100	1.903	3.423	31.787
Jawa Barat	64.482	303.592	342.901	494.182	580.669	268.183	2.054.009

Tabel 26.3.

**Penduduk Jawa Barat Berumur 15 Tahun ke Atas yang Termasuk Pengangguran Terbuka
Menurut Kelompok Umur dan Pendidikan Tertinggi yang Ditamatkan**
**Jawa Barat Population 15 Years of Age and Over Who Were Categorized Unemployment
by Age Group and Educational Attainment**
(Agustus / August 2020)

Table 26.3.

Perdesaan/Rural		Laki-laki+Perempuan/Male+Female					
Kelompok Umur Age Group	Tidak/belum pernah sekolah/ Tidak/belum Tamat SD No Schooling/ Not Yet Completed Primary School	Pendidikan Tertinggi yang Ditamatkan/ Educational Attainment					Jumlah Total
		Sekolah Dasar Primary School	Sekolah Menengah Pertama Junior High School	Sekolah Menengah Atas Senior High School		Diploma I/II/III/ Akademi/ Universitas Diploma I/II/III/ Academy/ University	
(1)	(2)			(3)	(4)		Umum General
15 - 19	942	10.858	26.270	30.189	36.555	-	104.814
20 - 24	2.630	19.079	36.066	33.947	39.603	8.479	139.804
25 - 29	1.483	17.406	24.387	11.684	10.747	5.828	71.535
30 - 34	818	14.868	10.531	2.920	4.373	613	34.123
35 - 39	2.237	14.266	11.271	4.101	1.517	-	33.392
40 - 44	2.527	12.220	5.746	4.404	1.404	-	26.301
45 - 49	3.336	17.119	4.804	2.568	414	-	28.241
50 - 54	4.331	10.265	588	2.313	-	1.512	19.009
55 - 59	3.359	8.277	247	849	-	998	13.730
60+	555	6.330	433	209	220	371	8.118
Jawa Barat	22.218	130.688	120.343	93.184	94.833	17.801	479.067

Tabel 26.4.

**Penduduk Jawa Barat Berumur 15 Tahun ke Atas yang Termasuk Pengangguran Terbuka
Menurut Kelompok Umur dan Pendidikan Tertinggi yang Ditamatkan**
**Jawa Barat Population 15 Years of Age and Over Who Were Categorized Unemployment
by Age Group and Educational Attainment**
(Agustus / August 2020)

Table 26.4.

Perkotaan+Perdesaan/Urban+Rural							Laki-laki/Male
Kelompok Umur Age Group	Tidak/belum pernah sekolah/ Tidak/belum Tamat SD No Schooling/ Not Yet Completed Primary School	Pendidikan Tertinggi yang Ditamatkan/ Educational Attainment					Jumlah Total
		Sekolah Dasar Primary School	Sekolah Menengah Pertama Junior High School	Sekolah Menengah Atas Senior High School		Diploma I/II/III/ Akademi/ Universitas Diploma I/II/III/ Academy/ University	
(1)	(2)			(3)	(4)		Umum General
15 - 19	3.089	30.216	48.743	53.937	112.335	978	249.298
20 - 24	6.034	53.072	77.603	122.520	184.846	42.037	486.112
25 - 29	4.740	38.689	55.578	69.709	64.893	43.379	276.988
30 - 34	10.064	48.242	36.601	29.715	30.171	14.026	168.819
35 - 39	3.652	25.641	30.051	21.691	19.561	15.608	116.204
40 - 44	4.943	28.786	32.760	34.494	15.785	10.863	127.631
45 - 49	6.871	31.346	18.456	13.524	17.328	10.157	97.682
50 - 54	5.661	25.698	11.573	23.444	10.462	9.075	85.913
55 - 59	10.579	17.306	6.066	13.512	1.442	11.080	59.985
60+	4.155	10.522	2.088	4.049	1.777	2.247	24.838
Jawa Barat	59.788	309.518	319.519	386.595	458.600	159.450	1.693.470

Tabel 26.5.

**Penduduk Jawa Barat Berumur 15 Tahun ke Atas yang Termasuk Pengangguran Terbuka
Menurut Kelompok Umur dan Pendidikan Tertinggi yang Ditamatkan**
**Jawa Barat Population 15 Years of Age and Over Who Were Categorized Unemployment
by Age Group and Educational Attainment**
(Agustus / August 2020)

Table 26.5.

Perkotaan+Perdesaan/Urban+Rural							Perempuan/Female
Kelompok Umur Age Group	Tidak/belum pernah sekolah/ Tidak/belum Tamat SD No Schooling/ Not Yet Completed Primary School	Pendidikan Tertinggi yang Ditamatkan/ Educational Attainment					Jumlah Total
		Sekolah Dasar Primary School	Sekolah Menengah Pertama Junior High School	Sekolah Menengah Atas Senior High School		Diploma I/II/III/ Akademi/ Universitas Diploma I/II/III/ Academy/ University	
(1)	(2)			(3)	(4)		Umum General
15 - 19	627	10.780	35.255	65.092	85.530	1.698	198.982
20 - 24	785	5.032	32.322	62.157	85.124	49.985	235.405
25 - 29	851	11.881	25.928	30.166	23.359	44.811	136.996
30 - 34	733	13.806	17.665	13.160	5.295	14.909	65.568
35 - 39	1.598	16.837	10.143	8.143	7.234	2.843	46.798
40 - 44	2.169	15.605	10.840	9.057	2.341	2.523	42.535
45 - 49	6.502	15.560	7.906	6.581	3.316	5.265	45.130
50 - 54	5.072	13.033	2.298	5.030	1.757	1.798	28.988
55 - 59	5.820	12.215	1.222	1.125	2.600	1.155	24.137
60+	2.755	10.013	146	260	346	1.547	15.067
Jawa Barat	26.912	124.762	143.725	200.771	216.902	126.534	839.606

Tabel 27.1.

**Penduduk Jawa Barat Berumur 15 Tahun ke Atas yang Termasuk Pengangguran Terbuka
Menurut Kabupaten/Kota Dan Pendidikan Tertinggi yang Ditamatkan**

Table 27.1.

**Jawa Barat Population 15 years of Age and Over Who Were Categorized Unemployment By Regency/Municipality And Educational Attainment
(Agustus / August 2020)**

Perkotaan+Perdesaan/Urban+Rural

Laki-laki+Perempuan/Male+Female

Kabupaten/Kota Regency/Municipality	Tidak/belum pernah sekolah/ Tidak/belum Tamat SD No Schooling/ Not Yet Completed Primary School	Pendidikan Tertinggi yang Ditamatkan/ Educational Attainment					Jumlah Total
		Sekolah Dasar Primary School	Sekolah Menengah Pertama Junior High School	Sekolah Menengah Atas Senior High School		Diploma I/II/III/ Akademi/ Universitas Diploma I/II/III/ Academy/ University	
				Umum General	Kejuruan Vocational		
(1)	(2)	(3)	(4)	(5)	(6)	(7)	(8)
Kabupaten Bogor	14.788	67.522	72.817	75.799	119.828	39.977	390.731
Kabupaten Sukabumi	2.697	27.546	30.293	29.303	14.473	5.786	110.098
Kabupaten Cianjur	4.934	42.686	30.918	24.505	24.631	3.342	131.016
Kabupaten Bandung	-	20.621	39.856	42.656	28.089	16.180	147.402
Kabupaten Garut	2.583	27.867	26.971	33.567	10.192	2.427	103.607
Kabupaten Tasikmalaya	-	21.857	13.148	13.434	14.370	4.481	67.290
Kabupaten Ciamis	1.011	12.144	7.237	5.661	10.258	2.114	38.425
Kabupaten Kuningan	1.669	19.666	11.372	9.690	12.077	4.039	58.513
Kabupaten Cirebon	9.324	20.555	22.801	27.117	40.591	1.757	122.145
Kabupaten Majalengka	1.388	7.250	7.763	8.604	10.327	3.466	38.798
Kabupaten Sumedang	-	11.645	9.550	14.705	20.994	6.168	63.062
Kabupaten Indramayu	9.098	18.887	16.622	16.060	22.182	3.812	86.661
Kabupaten Subang	2.500	10.702	22.923	16.337	19.721	6.000	78.183
Kabupaten Purwakarta	2.963	9.848	7.623	8.652	14.493	4.306	47.885
Kabupaten Karawang	8.479	16.077	27.905	30.187	43.900	7.350	133.898
Kabupaten Bekasi	2.631	19.565	21.685	52.765	78.946	36.843	212.435
Kabupaten Bandung Barat	4.832	22.449	17.154	23.553	18.112	5.457	91.557
Kabupaten Pangandaran	474	2.951	3.489	2.042	2.836	684	12.476
Kota Bogor	1.915	10.983	7.370	16.354	21.970	6.611	65.203
Kota Sukabumi	123	2.578	2.413	5.976	4.516	1.389	16.995
Kota Bandung	2.662	11.440	13.324	54.215	33.242	32.198	147.081
Kota Cirebon	3.510	3.074	921	5.036	3.161	1.464	17.166
Kota Bekasi	2.322	6.155	26.353	32.936	42.396	51.149	161.311
Kota Depok	5.482	8.831	11.176	21.713	42.304	28.526	118.032
Kota Cimahi	322	1.588	7.978	10.279	11.567	7.321	39.055
Kota Tasikmalaya	864	8.737	2.542	4.855	7.983	2.460	27.441
Kota Banjar	129	1.056	1.040	1.365	2.343	677	6.610
Jawa Barat	86.700	434.280	463.244	587.366	675.502	285.984	2.533.076

Tabel 27.2.

**Penduduk Jawa Barat Berumur 15 Tahun ke Atas yang Termasuk Pengangguran Terbuka
Menurut Kabupaten/Kota Dan Pendidikan Tertinggi yang Ditamatkan**

**Table 27.2. Jawa Barat Population 15 years of Age and Over Who Were Categorized Unemployment By Regency/Municipality And Educational Attainment
(Agustus / August 2020)**

Perkotaan/Urban		Laki-laki+Perempuan/Male+Female						
Kabupaten/Kota Regency/Municipality	Tidak/belum pernah sekolah/ Tidak/belum Tamat SD No Schooling/ Not Yet Completed Primary School	Pendidikan Tertinggi yang Ditamatkan/ Educational Attainment						Jumlah Total
		Sekolah Dasar Primary School	Sekolah Menengah Pertama Junior High School	Sekolah Menengah Atas Senior High School		Diploma I/II/III/ Akademi/ Universitas Diploma I/II/III/ Academy/ University		
				Umum General	Kejuruan Vocational			
(1)	(2)	(3)	(4)	(5)	(6)	(7)	(8)	
Kabupaten Bogor	13.713	60.516	68.522	68.955	116.509	39.977	368.192	
Kabupaten Sukabumi	733	12.303	16.899	22.841	9.824	1.528	64.128	
Kabupaten Cianjur	2.057	19.555	14.292	11.858	15.850	2.154	65.766	
Kabupaten Bandung	-	19.804	38.356	41.778	27.320	16.180	143.438	
Kabupaten Garut	1.392	11.625	11.800	25.477	5.204	566	56.064	
Kabupaten Tasikmalaya	-	6.165	4.664	5.182	7.450	2.734	26.195	
Kabupaten Ciamis	1.011	5.554	3.583	3.504	4.563	1.715	19.930	
Kabupaten Kuningan	742	11.607	5.639	6.091	7.295	3.413	34.787	
Kabupaten Cirebon	7.646	18.528	20.915	24.603	39.103	1.449	112.244	
Kabupaten Majalengka	1.388	4.652	5.786	4.146	6.227	3.096	25.295	
Kabupaten Sumedang	-	6.202	6.563	11.197	11.773	4.548	40.283	
Kabupaten Indramayu	3.808	11.145	7.244	11.747	12.085	2.494	48.523	
Kabupaten Subang	-	7.403	13.010	8.423	8.725	3.491	41.052	
Kabupaten Purwakarta	2.585	4.942	4.493	6.385	12.354	4.077	34.836	
Kabupaten Karawang	5.950	13.487	17.207	24.372	35.588	6.504	103.108	
Kabupaten Bekasi	2.314	16.885	17.733	46.178	75.695	36.843	195.648	
Kabupaten Bandung Barat	3.624	18.686	11.924	17.825	14.613	5.012	71.684	
Kabupaten Pangandaran	190	1.029	1.833	1.063	1.213	684	6.012	
Kota Bogor	1.915	10.983	7.370	16.354	21.970	6.611	65.203	
Kota Sukabumi	123	2.578	2.413	5.976	4.516	1.389	16.995	
Kota Bandung	2.662	11.440	13.324	54.215	33.242	32.198	147.081	
Kota Cirebon	3.510	3.074	921	5.036	3.161	1.464	17.166	
Kota Bekasi	2.322	6.155	26.353	32.936	42.396	51.149	161.311	
Kota Depok	5.482	8.831	11.176	21.713	42.304	28.526	118.032	
Kota Cimahi	322	1.588	7.978	10.279	11.567	7.321	39.055	
Kota Tasikmalaya	864	8.035	2.090	4.855	7.983	2.460	26.287	
Kota Banjar	129	820	813	1.193	2.139	600	5.694	
Jawa Barat	64.482	303.592	342.901	494.182	580.669	268.183	2.054.009	

Tabel 27.3.

**Penduduk Jawa Barat Berumur 15 Tahun ke Atas yang Termasuk Pengangguran Terbuka
Menurut Kabupaten/Kota Dan Pendidikan Tertinggi yang Ditamatkan**

**Table 27.3. Jawa Barat Population 15 years of Age and Over Who Were Categorized Unemployment By Regency/Municipality And Educational Attainment
(Agustus / August 2020)**

Perdesaan/Rural		Laki-laki+Perempuan/Male+Female						
Kabupaten/Kota Regency/Municipality	Tidak/belum pernah sekolah/ Tidak/belum Tamat SD No Schooling/ Not Yet Completed Primary School	Pendidikan Tertinggi yang Ditamatkan/ Educational Attainment						Jumlah Total
		Sekolah Dasar Primary School	Sekolah Menengah Pertama Junior High School	Sekolah Menengah Atas Senior High School		Diploma I/II/III/ Akademi/ Universitas Diploma I/II/III/ Academy/ University		
				Umum General	Kejuruan Vocational			
(1)	(2)	(3)	(4)	(5)	(6)	(7)	(8)	
Kabupaten Bogor	1.075	7.006	4.295	6.844	3.319	-	22.539	
Kabupaten Sukabumi	1.964	15.243	13.394	6.462	4.649	4.258	45.970	
Kabupaten Cianjur	2.877	23.131	16.626	12.647	8.781	1.188	65.250	
Kabupaten Bandung	-	817	1.500	878	769	-	3.964	
Kabupaten Garut	1.191	16.242	15.171	8.090	4.988	1.861	47.543	
Kabupaten Tasikmalaya	-	15.692	8.484	8.252	6.920	1.747	41.095	
Kabupaten Ciamis	-	6.590	3.654	2.157	5.695	399	18.495	
Kabupaten Kuningan	927	8.059	5.733	3.599	4.782	626	23.726	
Kabupaten Cirebon	1.678	2.027	1.886	2.514	1.488	308	9.901	
Kabupaten Majalengka	-	2.598	1.977	4.458	4.100	370	13.503	
Kabupaten Sumedang	-	5.443	2.987	3.508	9.221	1.620	22.779	
Kabupaten Indramayu	5.290	7.742	9.378	4.313	10.097	1.318	38.138	
Kabupaten Subang	2.500	3.299	9.913	7.914	10.996	2.509	37.131	
Kabupaten Purwakarta	378	4.906	3.130	2.267	2.139	229	13.049	
Kabupaten Karawang	2.529	2.590	10.698	5.815	8.312	846	30.790	
Kabupaten Bekasi	317	2.680	3.952	6.587	3.251	-	16.787	
Kabupaten Bandung Barat	1.208	3.763	5.230	5.728	3.499	445	19.873	
Kabupaten Pangandaran	284	1.922	1.656	979	1.623	-	6.464	
Kota Bogor	-	-	-	-	-	-	-	
Kota Sukabumi	-	-	-	-	-	-	-	
Kota Bandung	-	-	-	-	-	-	-	
Kota Cirebon	-	-	-	-	-	-	-	
Kota Bekasi	-	-	-	-	-	-	-	
Kota Depok	-	-	-	-	-	-	-	
Kota Cimahi	-	-	-	-	-	-	-	
Kota Tasikmalaya	-	702	452	-	-	-	1.154	
Kota Banjar	-	236	227	172	204	77	916	
Jawa Barat	22.218	130.688	120.343	93.184	94.833	17.801	479.067	

Tabel 27.4.

**Penduduk Jawa Barat Berumur 15 Tahun ke Atas yang Termasuk Pengangguran Terbuka
Menurut Kabupaten/Kota Dan Pendidikan Tertinggi yang Ditamatkan**

**Table 27.4. Jawa Barat Population 15 years of Age and Over Who Were Categorized Unemployment By Regency/Municipality And Educational Attainment
(Agustus / August 2020)**

Perkotaan+Perdesaan/Urban+Rural								Perempuan/Female
Kabupaten/Kota Regency/Municipality	Tidak/belum pernah sekolah/ Tidak/belum Tamat SD No Schooling/ Not Yet Completed Primary School	Pendidikan Tertinggi yang Ditamatkan/ Educational Attainment						Jumlah Total
		Sekolah Dasar Primary School	Sekolah Menengah Pertama Junior High School	Sekolah Menengah Atas Senior High School		Diploma I/II/III/ Akademi/ Universitas Diploma I/II/III/ Academy/ University		
				Umum General	Kejuruan Vocational			
(1)	(2)	(3)	(4)	(5)	(6)	(7)	(8)	
Kabupaten Bogor	12.009	48.793	48.984	58.496	75.103	18.960	262.345	
Kabupaten Sukabumi	1.964	18.478	23.673	17.231	10.531	4.291	76.168	
Kabupaten Cianjur	1.646	34.216	23.587	14.835	19.054	2.154	95.492	
Kabupaten Bandung	-	15.155	25.232	33.517	17.783	9.686	101.373	
Kabupaten Garut	2.027	21.405	20.871	22.040	7.432	566	74.341	
Kabupaten Tasikmalaya	-	14.561	9.763	9.123	10.164	2.411	46.022	
Kabupaten Ciamis	1.011	8.419	4.688	2.403	6.736	1.715	24.972	
Kabupaten Kuningan	1.370	14.780	6.243	6.310	7.500	1.650	37.853	
Kabupaten Cirebon	7.499	14.933	14.889	15.454	29.000	1.757	83.532	
Kabupaten Majalengka	1.388	3.781	5.592	5.318	6.306	2.150	24.535	
Kabupaten Sumedang	-	7.264	5.008	8.655	13.803	2.580	37.310	
Kabupaten Indramayu	5.899	13.359	11.755	11.837	12.076	2.202	57.128	
Kabupaten Subang	980	8.037	15.689	10.219	14.205	1.991	51.121	
Kabupaten Purwakarta	1.824	6.731	6.380	4.801	11.817	1.342	32.895	
Kabupaten Karawang	5.470	11.297	18.249	16.282	34.184	2.881	88.363	
Kabupaten Bekasi	1.501	12.365	16.579	31.959	61.281	20.308	143.993	
Kabupaten Bandung Barat	2.604	14.305	12.817	17.204	14.066	5.132	66.128	
Kabupaten Pangandaran	474	1.945	2.446	1.256	1.108	359	7.588	
Kota Bogor	1.099	8.339	4.252	10.271	11.816	3.804	39.581	
Kota Sukabumi	123	1.938	1.523	4.116	3.324	660	11.684	
Kota Bandung	1.956	8.558	8.147	34.594	20.245	18.513	92.013	
Kota Cirebon	2.687	1.451	821	2.940	1.803	579	10.281	
Kota Bekasi	1.843	4.154	18.874	20.524	27.016	29.861	102.272	
Kota Depok	3.700	6.658	6.186	16.841	26.933	17.051	77.369	
Kota Cimahi	-	1.588	4.348	6.657	8.461	4.491	25.545	
Kota Tasikmalaya	585	6.405	1.983	2.769	5.484	1.768	18.994	
Kota Banjar	129	603	940	943	1.369	588	4.572	
Jawa Barat	59.788	309.518	319.519	386.595	458.600	159.450	1.693.470	

Tabel 27.5.

**Penduduk Jawa Barat Berumur 15 Tahun ke Atas yang Termasuk Pengangguran Terbuka
Menurut Kabupaten/Kota Dan Pendidikan Tertinggi yang Ditamatkan**

**Table 27.5. Jawa Barat Population 15 years of Age and Over Who Were Categorized Unemployment By Regency/Municipality And Educational Attainment
(Agustus / August 2020)**

Perkotaan+Perdesaan/Urban+Rural								Perempuan/Female
Kabupaten/Kota Regency/Municipality	Tidak/belum pernah sekolah/ Tidak/belum Tamat SD No Schooling/ Not Yet Completed Primary School	Pendidikan Tertinggi yang Ditamatkan/ Educational Attainment						Jumlah Total
		Sekolah Dasar Primary School	Sekolah Menengah Pertama Junior High School	Sekolah Menengah Atas Senior High School		Diploma I/II/III/ Akademi/ Universitas Diploma I/II/III/ Academy/ University		
				Umum General	Kejuruan Vocational			
(1)	(2)	(3)	(4)	(5)	(6)	(7)	(8)	
Kabupaten Bogor	2.779	18.729	23.833	17.303	44.725	21.017	128.386	
Kabupaten Sukabumi	733	9.068	6.620	12.072	3.942	1.495	33.930	
Kabupaten Cianjur	3.288	8.470	7.331	9.670	5.577	1.188	35.524	
Kabupaten Bandung	-	5.466	14.624	9.139	10.306	6.494	46.029	
Kabupaten Garut	556	6.462	6.100	11.527	2.760	1.861	29.266	
Kabupaten Tasikmalaya	-	7.296	3.385	4.311	4.206	2.070	21.268	
Kabupaten Ciamis	-	3.725	2.549	3.258	3.522	399	13.453	
Kabupaten Kuningan	299	4.886	5.129	3.380	4.577	2.389	20.660	
Kabupaten Cirebon	1.825	5.622	7.912	11.663	11.591	-	38.613	
Kabupaten Majalengka	-	3.469	2.171	3.286	4.021	1.316	14.263	
Kabupaten Sumedang	-	4.381	4.542	6.050	7.191	3.588	25.752	
Kabupaten Indramayu	3.199	5.528	4.867	4.223	10.106	1.610	29.533	
Kabupaten Subang	1.520	2.665	7.234	6.118	5.516	4.009	27.062	
Kabupaten Purwakarta	1.139	3.117	1.243	3.851	2.676	2.964	14.990	
Kabupaten Karawang	3.009	4.780	9.656	13.905	9.716	4.469	45.535	
Kabupaten Bekasi	1.130	7.200	5.106	20.806	17.665	16.535	68.442	
Kabupaten Bandung Barat	2.228	8.144	4.337	6.349	4.046	325	25.429	
Kabupaten Pangandaran	-	1.006	1.043	786	1.728	325	4.888	
Kota Bogor	816	2.644	3.118	6.083	10.154	2.807	25.622	
Kota Sukabumi	-	640	890	1.860	1.192	729	5.311	
Kota Bandung	706	2.882	5.177	19.621	12.997	13.685	55.068	
Kota Cirebon	823	1.623	100	2.096	1.358	885	6.885	
Kota Bekasi	479	2.001	7.479	12.412	15.380	21.288	59.039	
Kota Depok	1.782	2.173	4.990	4.872	15.371	11.475	40.663	
Kota Cimahi	322	-	3.630	3.622	3.106	2.830	13.510	
Kota Tasikmalaya	279	2.332	559	2.086	2.499	692	8.447	
Kota Banjar	-	453	100	422	974	89	2.038	
Jawa Barat	26.912	124.762	143.725	200.771	216.902	126.534	839.606	

Tabel 28.1.

**Penduduk Jawa Barat Berumur 15 Tahun ke Atas yang Termasuk Pengangguran Terbuka
Menurut Kelompok Umur dan Kategori Pengangguran Terbuka**

Table 28.1.

**Jawa Barat Population 15 Years of Age and Over Who Were Categorized Unemployment
by Age Group and Unemployment Category
(Agustus / August 2020)**

Perkotaan+Perdesaan/ <i>Urban+Rural</i>						Laki-laki+Perempuan/ <i>Male+Female</i>
Kelompok Umur <i>Age Group</i>	Kategori Pengangguran Terbuka / <i>Unemployment Category</i> *)				Jumlah <i>Total</i>	
	1	2	3	4		
(1)	(2)	(3)	(4)	(5)	(6)	
15 - 19	405.866	8.645	14.926	18.843	448.280	
20 - 24	667.015	12.706	14.672	27.124	721.517	
25 - 29	363.610	15.962	15.357	19.055	413.984	
30 - 34	208.406	5.460	9.783	10.738	234.387	
35 - 39	139.917	10.841	5.688	6.556	163.002	
40 - 44	144.575	8.832	8.202	8.557	170.166	
45 - 49	120.756	5.354	7.347	9.355	142.812	
50 - 54	86.858	14.121	8.981	4.941	114.901	
55 - 59	57.439	5.982	15.614	5.087	84.122	
60+	18.635	4.691	3.114	13.465	39.905	
Jawa Barat	2.213.077	92.594	103.684	123.721	2.533.076	

Catatan/ Note:

- *) 1. Mencari Pekerjaan / *Looking for Work*
 2. Mempersiapkan Usaha / *Establishing a New Business/Firm*
 3. Merasa Tidak Mungkin Mendapatkan Pekerjaan / *Hopeless of Job*
 4. Sudah Punya Pekerjaan Tetapi Belum Mulai Bekerja / *Have a Job in Future Start*

Tabel 28.2.

**Penduduk Jawa Barat Berumur 15 Tahun ke Atas yang Termasuk Pengangguran Terbuka
Menurut Kelompok Umur dan Kategori Pengangguran Terbuka**

Table 28.2.

**Jawa Barat Population 15 Years of Age and Over Who Were Categorized Unemployment
by Age Group and Unemployment Category
(Agustus / August 2020)**

Perkotaan/Urban	Laki-laki+Perempuan/Male+Female				
Kelompok Umur Age Group	Kategori Pengangguran Terbuka / Unemployment Category *)				Jumlah Total
	1	2	3	4	
(1)	(2)	(3)	(4)	(5)	(6)
15 - 19	311.105	7.442	10.501	14.418	343.466
20 - 24	539.605	11.887	11.005	19.216	581.713
25 - 29	302.655	12.981	10.389	16.424	342.449
30 - 34	179.023	4.507	7.839	8.895	200.264
35 - 39	110.626	8.461	5.391	5.132	129.610
40 - 44	121.766	6.967	7.185	7.947	143.865
45 - 49	95.566	4.010	6.663	8.332	114.571
50 - 54	72.352	14.121	5.594	3.825	95.892
55 - 59	48.170	4.778	12.873	4.571	70.392
60+	14.731	4.691	2.239	10.126	31.787
Jawa Barat	1.795.599	79.845	79.679	98.886	2.054.009

Catatan/ Note:

- *) 1. Mencari Pekerjaan / Looking for Work
 2. Mempersiapkan Usaha / Establishing a New Business/Firm
 3. Merasa Tidak Mungkin Mendapatkan Pekerjaan / Hopeless of Job
 4. Sudah Punya Pekerjaan Tetapi Belum Mulai Bekerja / Have a Job in Future Start

Tabel 28.3.

**Penduduk Jawa Barat Berumur 15 Tahun ke Atas yang Termasuk Pengangguran Terbuka
Menurut Kelompok Umur dan Kategori Pengangguran Terbuka**

Table 28.3.

**Jawa Barat Population 15 Years of Age and Over Who Were Categorized Unemployment
by Age Group and Unemployment Category
(Agustus / August 2020)**

Perdesaan/Rural					Laki-laki+Perempuan/Male+Female
Kelompok Umur Age Group	Kategori Pengangguran Terbuka / Unemployment Category *)				Jumlah Total
	1	2	3	4	
(1)	(2)	(3)	(4)	(5)	(6)
15 - 19	94.761	1.203	4.425	4.425	104.814
20 - 24	127.410	819	3.667	7.908	139.804
25 - 29	60.955	2.981	4.968	2.631	71.535
30 - 34	29.383	953	1.944	1.843	34.123
35 - 39	29.291	2.380	297	1.424	33.392
40 - 44	22.809	1.865	1.017	610	26.301
45 - 49	25.190	1.344	684	1.023	28.241
50 - 54	14.506	-	3.387	1.116	19.009
55 - 59	9.269	1.204	2.741	516	13.730
60+	3.904	-	875	3.339	8.118
Jawa Barat	417.478	12.749	24.005	24.835	479.067

Catatan/ Note:

- *) 1. Mencari Pekerjaan / *Looking for Work*
 2. Mempersiapkan Usaha / *Establishing a New Business/Firm*
 3. Merasa Tidak Mungkin Mendapatkan Pekerjaan / *Hopeless of Job*
 4. Sudah Punya Pekerjaan Tetapi Belum Mulai Bekerja / *Have a Job in Future Start*

Tabel 28.4.

**Penduduk Jawa Barat Berumur 15 Tahun ke Atas yang Termasuk Pengangguran Terbuka
Menurut Kelompok Umur dan Kategori Pengangguran Terbuka**

Table 28.4.

**Jawa Barat Population 15 Years of Age and Over Who Were Categorized Unemployment
by Age Group and Unemployment Category
(Agustus / August 2020)**

Perkotaan+Perdesaan/Urban+Rural						Laki-laki/Male
Kelompok Umur Age Group	Kategori Pengangguran Terbuka / Unemployment Category *)				Jumlah Total	
	1	2	3	4		
(1)	(2)	(3)	(4)	(5)	(6)	
15 - 19	219.539	4.081	11.055	14.623	249.298	
20 - 24	446.985	7.186	11.408	20.533	486.112	
25 - 29	249.125	9.793	11.511	6.559	276.988	
30 - 34	152.035	412	8.761	7.611	168.819	
35 - 39	99.547	6.869	5.391	4.397	116.204	
40 - 44	111.852	4.706	6.179	4.894	127.631	
45 - 49	82.785	2.383	5.581	6.933	97.682	
50 - 54	66.494	8.325	6.598	4.496	85.913	
55 - 59	43.996	3.587	10.105	2.297	59.985	
60+	14.730	3.957	707	5.444	24.838	
Jawa Barat	1.487.088	51.299	77.296	77.787	1.693.470	

Catatan/ Note:

- *) 1. Mencari Pekerjaan / Looking for Work
 2. Mempersiapkan Usaha / Establishing a New Business/Firm
 3. Merasa Tidak Mungkin Mendapatkan Pekerjaan / Hopeless of Job
 4. Sudah Punya Pekerjaan Tetapi Belum Mulai Bekerja / Have a Job in Future Start

Tabel 28.5.

**Penduduk Jawa Barat Berumur 15 Tahun ke Atas yang Termasuk Pengangguran Terbuka
Menurut Kelompok Umur dan Kategori Pengangguran Terbuka**

Table 28.5.

**Jawa Barat Population 15 Years of Age and Over Who Were Categorized Unemployment
by Age Group and Unemployment Category
(Agustus / August 2020)**

Perkotaan+Perdesaan/Urban+Rural					Perempuan/Female
Kelompok Umur Age Group	Kategori Pengangguran Terbuka / Unemployment Category *)				Jumlah Total
	1	2	3	4	
(1)	(2)	(3)	(4)	(5)	(6)
15 - 19	186.327	4.564	3.871	4.220	198.982
20 - 24	220.030	5.520	3.264	6.591	235.405
25 - 29	114.485	6.169	3.846	12.496	136.996
30 - 34	56.371	5.048	1.022	3.127	65.568
35 - 39	40.370	3.972	297	2.159	46.798
40 - 44	32.723	4.126	2.023	3.663	42.535
45 - 49	37.971	2.971	1.766	2.422	45.130
50 - 54	20.364	5.796	2.383	445	28.988
55 - 59	13.443	2.395	5.509	2.790	24.137
60+	3.905	734	2.407	8.021	15.067
Jawa Barat	725.989	41.295	26.388	45.934	839.606

Catatan/ Note:

- *) 1. Mencari Pekerjaan / Looking for Work
 2. Mempersiapkan Usaha / Establishing a New Business/Firm
 3. Merasa Tidak Mungkin Mendapatkan Pekerjaan / Hopeless of Job
 4. Sudah Punya Pekerjaan Tetapi Belum Mulai Bekerja / Have a Job in Future Start

Tabel 29.1.

**Penduduk Jawa Barat Berumur 15 Tahun ke Atas yang Termasuk Pengangguran Terbuka
Menurut Pendidikan Tertinggi yang Ditamatkan dan Kategori Pengangguran Terbuka
Jawa Barat Population 15 Years of Age and Over Who Were Categorized Unemployment
by Educational Attainment and Unemployment Category
(Agustus / August 2020)**

Table 29.1.

Perkotaan+Perdesaan/*Urban+Rural*Laki-laki+Perempuan/*Male+Female*

Pendidikan Tertinggi Yang Ditamatkan <i>Educational Attainment *)</i>	Kategori Pengangguran Terbuka / <i>Unemployment Category</i>					Jumlah / <i>Total</i>
	Mencari Pekerjaan <i>Looking for Work</i>	Mempersiapkan Usaha <i>Establishing a New Business/Firm</i>	Merasa Tidak Mungkin Mendapatkan Pekerjaan <i>Hopeless of Job</i>	Sudah Punya Pekerjaan Tetapi Belum Mulai Bekerja <i>Have a Job in Future Start</i>		
(1)	(2)	(3)	(4)	(5)	(6)	
1	59.384	4.252	15.877	7.187	86.700	
2	346.780	16.717	37.455	33.328	434.280	
3	397.924	13.716	19.433	32.171	463.244	
4	526.443	24.790	17.077	19.056	587.366	
5	625.812	21.612	9.859	18.219	675.502	
6	256.734	11.507	3.983	13.760	285.984	
Jawa Barat	2.213.077	92.594	103.684	123.721	2.533.076	

Catatan/ *Note:*

- *) 1. Tidak/belum pernah sekolah/Tidak/belum Tamat SD / *No Schooling/Not Yet Completed Primary School*
 2. Sekolah Dasar/ *Primary School*
 3. Sekolah Menengah Pertama / *Junior High School*
 4. Sekolah Menengah Atas (Umum) / *Senior High School (General)*
 5. Sekolah Menengah Atas (Kejuruan) / *Senior High School (Vocational)*
 6. Diploma I/II/III/Akademi/Universitas / *Diploma I/II/III/ Academy/University*

Tabel 29.2.

**Penduduk Jawa Barat Berumur 15 Tahun ke Atas yang Termasuk Pengangguran Terbuka
Menurut Pendidikan Tertinggi yang Ditamatkan dan Kategori Pengangguran Terbuka
Jawa Barat Population 15 Years of Age and Over Who Were Categorized Unemployment
by Educational Attainment and Unemployment Category
(Agustus / August 2020)**

Perkotaan/Urban						Laki-laki+Perempuan/Male+Female
Pendidikan Tertinggi Yang Ditamatkan <i>Educational Attainment *)</i>	Kategori Pengangguran Terbuka / <i>Unemployment Category</i>					Jumlah / <i>Total</i>
	Mencari Pekerjaan <i>Looking for Work</i>	Mempersiapkan Usaha <i>Establishing a New Business/Firm</i>	Merasa Tidak Mungkin Mendapatkan Pekerjaan <i>Hopeless of Job</i>	Sudah Punya Pekerjaan Tetapi Belum Mulai Bekerja <i>Have a Job in Future Start</i>		
(1)	(2)	(3)	(4)	(5)	(6)	
1	41.830	3.718	13.288	5.646	64.482	
2	237.831	14.764	26.181	24.816	303.592	
3	296.525	6.780	14.359	25.237	342.901	
4	443.643	22.005	13.464	15.070	494.182	
5	536.012	21.071	8.713	14.873	580.669	
6	239.758	11.507	3.674	13.244	268.183	
Jawa Barat	1.795.599	79.845	79.679	98.886	2.054.009	

Catatan/ Note:

- *) 1. Tidak/belum pernah sekolah/Tidak/belum Tamat SD / No Schooling/Not Yet Completed Primary School
 2. Sekolah Dasar/ Primary School
 3. Sekolah Menengah Pertama / Junior High School
 4. Sekolah Menengah Atas (Umum) / Senior High School (General)
 5. Sekolah Menengah Atas (Kejuruan) / Senior High School (Vocational)
 6. Diploma I/II/III/Akademi/Universitas / Diploma I/II/III/ Academy/University

Tabel 29.3.

Penduduk Jawa Barat Berumur 15 Tahun ke Atas yang Termasuk Pengangguran Terbuka Menurut Pendidikan Tertinggi yang Ditamatkan dan Kategori Pengangguran Terbuka
Jawa Barat Population 15 Years of Age and Over Who Were Categorized Unemployment by Educational Attainment and Unemployment Category
(Agustus / August 2020)

Table 29.3.

<i>Perdesaan/Rural</i>		<i>Laki-laki+Perempuan/Male+Female</i>				
Pendidikan Tertinggi Yang Ditamatkan <i>Educational Attainment *)</i>	Kategori Pengangguran Terbuka / <i>Unemployment Category</i>					Jumlah / <i>Total</i>
	<i>Mencari Pekerjaan Looking for Work</i>	<i>Mempersiapkan Usaha Establishing a New Business/Firm</i>	<i>Merasa Tidak Mungkin Mendapatkan Pekerjaan Hopeless of Job</i>	<i>Sudah Punya Pekerjaan Tetapi Belum Mulai Bekerja Have a Job in Future Start</i>		
(1)	(2)	(3)	(4)	(5)	(6)	
1	17.554	534	2.589	1.541	22.218	
2	108.949	1.953	11.274	8.512	130.688	
3	101.399	6.936	5.074	6.934	120.343	
4	82.800	2.785	3.613	3.986	93.184	
5	89.800	541	1.146	3.346	94.833	
6	16.976	-	309	516	17.801	
Jawa Barat	417.478	12.749	24.005	24.835	479.067	

Catatan/ Note:

- *) 1. Tidak/belum pernah sekolah/Tidak/belum Tamat SD / No Schooling/Not Yet Completed Primary School
 2. Sekolah Dasar/ Primary School
 3. Sekolah Menengah Pertama / Junior High School
 4. Sekolah Menengah Atas (Umum) / Senior High School (General)
 5. Sekolah Menengah Atas (Kejuruan) / Senior High School (Vocational)
 6. Diploma I/II/III/Akademi/Universitas / Diploma I/II/III/ Academy/University

Tabel 29.4.

Penduduk Jawa Barat Berumur 15 Tahun ke Atas yang Termasuk Pengangguran Terbuka Menurut Pendidikan Tertinggi yang Ditamatkan dan Kategori Pengangguran Terbuka
Jawa Barat Population 15 Years of Age and Over Who Were Categorized Unemployment by Educational Attainment and Unemployment Category
(Agustus / August 2020)

Table 29.4.

Perkotaan+Perdesaan/ <i>Urban+Rural</i>						Laki-laki/ <i>Male</i>
Pendidikan Tertinggi Yang Ditamatkan <i>Educational Attainment *)</i>	Kategori Pengangguran Terbuka / <i>Unemployment Category</i>					Jumlah / <i>Total</i>
	Mencari Pekerjaan <i>Looking for Work</i>	Mempersiapkan Usaha <i>Establishing a New Business/Firm</i>	Merasa Tidak Mungkin Mendapatkan Pekerjaan <i>Hopeless of Job</i>	Sudah Punya Pekerjaan Tetapi Belum Mulai Bekerja <i>Have a Job in Future Start</i>		
(1)	(2)	(3)	(4)	(5)	(6)	
1	43.137	1.323	13.280	2.048	59.788	
2	259.753	9.123	23.504	17.138	309.518	
3	272.211	5.743	15.681	25.884	319.519	
4	347.761	13.232	12.958	12.644	386.595	
5	422.898	15.332	8.396	11.974	458.600	
6	141.328	6.546	3.477	8.099	159.450	
Jawa Barat	1.487.088	51.299	77.296	77.787	1.693.470	

Catatan/ *Note:*

- *) 1. Tidak/belum pernah sekolah/Tidak/belum Tamat SD / No Schooling/Not Yet Completed Primary School
 2. Sekolah Dasar/ Primary School
 3. Sekolah Menengah Pertama / Junior High School
 4. Sekolah Menengah Atas (Umum) / Senior High School (General)
 5. Sekolah Menengah Atas (Kejuruan) / Senior High School (Vocational)
 6. Diploma I/II/III/Akademi/Universitas / Diploma I/II/III/ Academy/University

Tabel 29.5.

**Penduduk Jawa Barat Berumur 15 Tahun ke Atas yang Termasuk Pengangguran Terbuka
Menurut Pendidikan Tertinggi yang Ditamatkan dan Kategori Pengangguran Terbuka
Jawa Barat Population 15 Years of Age and Over Who Were Categorized Unemployment
by Educational Attainment and Unemployment Category
(Agustus / August 2020)**

Table 29.5.

Perkotaan+Perdesaan/Urban+Rural						Perempuan/Female
Pendidikan Tertinggi Yang Ditamatkan <i>Educational Attainment *)</i>	Kategori Pengangguran Terbuka / <i>Unemployment Category</i>					Jumlah / <i>Total</i>
	Mencari Pekerjaan <i>Looking for Work</i>	Mempersiapkan Usaha <i>Establishing a New Business/Firm</i>	Merasa Tidak Mungkin Mendapatkan Pekerjaan <i>Hopeless of Job</i>	Sudah Punya Pekerjaan Tetapi Belum Mulai Bekerja <i>Have a Job in Future Start</i>		
(1)	(2)	(3)	(4)	(5)	(6)	
1	16.247	2.929	2.597	5.139	26.912	
2	87.027	7.594	13.951	16.190	124.762	
3	125.713	7.973	3.752	6.287	143.725	
4	178.682	11.558	4.119	6.412	200.771	
5	202.914	6.280	1.463	6.245	216.902	
6	115.406	4.961	506	5.661	126.534	
Jawa Barat	725.989	41.295	26.388	45.934	839.606	

Catatan/ Note:

- *) 1. Tidak/belum pernah sekolah/Tidak/belum Tamat SD / No Schooling/Not Yet Completed Primary School
 2. Sekolah Dasar/ Primary School
 3. Sekolah Menengah Pertama / Junior High School
 4. Sekolah Menengah Atas (Umum) / Senior High School (General)
 5. Sekolah Menengah Atas (Kejuruan) / Senior High School (Vocational)
 6. Diploma I/II/III/Akademi/Universitas / Diploma I/II/III/ Academy/University

Tabel 30.1.

Penduduk Jawa Barat Berumur 15 Tahun ke Atas yang Termasuk Pengangguran Terbuka
Menurut Kabupaten/Kota dan Kategori Pengangguran Terbuka

Table 30.1.

Jawa Barat Population 15 Years of Age and Over Who Were Categorized Unemployment
by Regency/Municipality and Unemployment Category
(Agustus / August 2020)

Perkotaan+Perdesaan/Urban+Rural

Laki-laki+Perempuan/Male+Female

Kabupaten/Kota Regency/Municipality	Kategori Pengangguran Terbuka / Unemployment Category				Jumlah / Total
	Mencari Pekerjaan Looking for Work	Mempersiapkan Usaha Establishing a New Business/Firm	Merasa Tidak Mungkin Mendapatkan Pekerjaan Hopeless of Job	Sudah Punya Pekerjaan Tetapi Belum Mulai Bekerja Have a Job in Future Start	
(1)	(2)	(3)	(4)	(5)	(6)
Kabupaten Bogor	337.731	11.416	15.939	25.645	390.731
Kabupaten Sukabumi	96.312	2.898	5.884	5.004	110.098
Kabupaten Cianjur	120.375	6.426	3.135	1.080	131.016
Kabupaten Bandung	135.357	8.343	-	3.702	147.402
Kabupaten Garut	91.535	4.183	2.691	5.198	103.607
Kabupaten Tasikmalaya	59.275	590	3.839	3.586	67.290
Kabupaten Ciamis	30.436	3.235	733	4.021	38.425
Kabupaten Kuningan	51.749	2.023	2.413	2.328	58.513
Kabupaten Cirebon	112.927	5.339	1.975	1.904	122.145
Kabupaten Majalengka	33.594	326	2.094	2.784	38.798
Kabupaten Sumedang	59.046	1.438	918	1.660	63.062
Kabupaten Indramayu	78.059	2.008	2.266	4.328	86.661
Kabupaten Subang	67.376	4.535	4.645	1.627	78.183
Kabupaten Purwakarta	43.291	222	2.562	1.810	47.885
Kabupaten Karawang	115.598	3.012	10.812	4.476	133.898
Kabupaten Bekasi	181.702	10.056	8.387	12.290	212.435
Kabupaten Bandung Barat	67.949	3.016	4.888	15.704	91.557
Kabupaten Pangandaran	10.587	609	405	875	12.476
Kota Bogor	54.364	4.736	5.405	698	65.203
Kota Sukabumi	14.942	124	1.308	621	16.995
Kota Bandung	124.320	7.992	6.631	8.138	147.081
Kota Cirebon	14.748	780	1.185	453	17.166
Kota Bekasi	144.761	4.215	4.798	7.537	161.311
Kota Depok	104.905	2.274	7.355	3.498	118.032
Kota Cimahi	33.116	1.581	2.739	1.619	39.055
Kota Tasikmalaya	24.032	838	240	2.331	27.441
Kota Banjar	4.990	379	437	804	6.610
Jawa Barat	2.213.077	92.594	103.684	123.721	2.533.076

Tabel 30.2.

**Penduduk Jawa Barat Berumur 15 Tahun ke Atas yang Termasuk Pengangguran Terbuka
Menurut Kabupaten/Kota dan Kategori Pengangguran Terbuka**

Table 30.2.

**Jawa Barat Population 15 Years of Age and Over Who Were Categorized Unemployment
by Regency/Municipality and Unemployment Category
(Agustus / August 2020)**

Perkotaan/Urban		Laki-laki+Perempuan/Male+Female				
Kabupaten/Kota Regency/Municipality	Kategori Pengangguran Terbuka / Unemployment Category					Jumlah / Total
	Mencari Pekerjaan Looking for Work	Mempersiapkan Usaha Establishing a New Business/Firm	Merasa Tidak Mungkin Mendapatkan Pekerjaan Hopeless of Job	Sudah Punya Pekerjaan Tetapi Belum Mulai Bekerja Have a Job in Future Start		
(1)	(2)	(3)	(4)	(5)	(6)	
Kabupaten Bogor	316.332	10.816	15.939	25.105	368.192	
Kabupaten Sukabumi	59.803	944	944	2.437	64.128	
Kabupaten Cianjur	60.870	4.076	820	-	65.766	
Kabupaten Bandung	131.393	8.343	-	3.702	143.438	
Kabupaten Garut	47.247	3.308	1.750	3.759	56.064	
Kabupaten Tasikmalaya	26.195	-	-	-	26.195	
Kabupaten Ciamis	15.929	2.437	-	1.564	19.930	
Kabupaten Kuningan	31.728	1.421	525	1.113	34.787	
Kabupaten Cirebon	104.708	4.582	1.288	1.666	112.244	
Kabupaten Majalengka	22.289	-	1.696	1.310	25.295	
Kabupaten Sumedang	38.227	977	541	538	40.283	
Kabupaten Indramayu	41.463	2.008	2.266	2.786	48.523	
Kabupaten Subang	32.653	3.144	3.628	1.627	41.052	
Kabupaten Purwakarta	32.349	-	1.759	728	34.836	
Kabupaten Karawang	88.655	2.266	8.208	3.979	103.108	
Kabupaten Bekasi	168.281	9.186	6.142	12.039	195.648	
Kabupaten Bandung Barat	53.966	3.016	4.110	10.592	71.684	
Kabupaten Pangandaran	5.206	464	-	342	6.012	
Kota Bogor	54.364	4.736	5.405	698	65.203	
Kota Sukabumi	14.942	124	1.308	621	16.995	
Kota Bandung	124.320	7.992	6.631	8.138	147.081	
Kota Cirebon	14.748	780	1.185	453	17.166	
Kota Bekasi	144.761	4.215	4.798	7.537	161.311	
Kota Depok	104.905	2.274	7.355	3.498	118.032	
Kota Cimahi	33.116	1.581	2.739	1.619	39.055	
Kota Tasikmalaya	22.878	838	240	2.331	26.287	
Kota Banjar	4.271	317	402	704	5.694	
Jawa Barat	1.795.599	79.845	79.679	98.886	2.054.009	

Tabel 30.3.

**Penduduk Jawa Barat Berumur 15 Tahun ke Atas yang Termasuk Pengangguran Terbuka
Menurut Kabupaten/Kota dan Kategori Pengangguran Terbuka**

Table 30.3.

**Jawa Barat Population 15 Years of Age and Over Who Were Categorized Unemployment
by Regency/Municipality and Unemployment Category
(Agustus / August 2020)**

Perdesaan/Rural						Laki-laki+Perempuan/Male+Female
Kabupaten/Kota Regency/Municipality	Kategori Pengangguran Terbuka / Unemployment Category					Jumlah / Total
	Mencari Pekerjaan Looking for Work	Mempersiapkan Usaha Establishing a New Business/Firm	Merasa Tidak Mungkin Mendapatkan Pekerjaan Hopeless of Job	Sudah Punya Pekerjaan Tetapi Belum Mulai Bekerja Have a Job in Future Start		
(1)	(2)	(3)	(4)	(5)	(6)	
Kabupaten Bogor	21.399	600	-	540	22.539	
Kabupaten Sukabumi	36.509	1.954	4.940	2.567	45.970	
Kabupaten Cianjur	59.505	2.350	2.315	1.080	65.250	
Kabupaten Bandung	3.964	-	-	-	3.964	
Kabupaten Garut	44.288	875	941	1.439	47.543	
Kabupaten Tasikmalaya	33.080	590	3.839	3.586	41.095	
Kabupaten Ciamis	14.507	798	733	2.457	18.495	
Kabupaten Kuningan	20.021	602	1.888	1.215	23.726	
Kabupaten Cirebon	8.219	757	687	238	9.901	
Kabupaten Majalengka	11.305	326	398	1.474	13.503	
Kabupaten Sumedang	20.819	461	377	1.122	22.779	
Kabupaten Indramayu	36.596	-	-	1.542	38.138	
Kabupaten Subang	34.723	1.391	1.017	-	37.131	
Kabupaten Purwakarta	10.942	222	803	1.082	13.049	
Kabupaten Karawang	26.943	746	2.604	497	30.790	
Kabupaten Bekasi	13.421	870	2.245	251	16.787	
Kabupaten Bandung Barat	13.983	-	778	5.112	19.873	
Kabupaten Pangandaran	5.381	145	405	533	6.464	
Kota Bogor	-	-	-	-	-	
Kota Sukabumi	-	-	-	-	-	
Kota Bandung	-	-	-	-	-	
Kota Cirebon	-	-	-	-	-	
Kota Bekasi	-	-	-	-	-	
Kota Depok	-	-	-	-	-	
Kota Cimahi	-	-	-	-	-	
Kota Tasikmalaya	1.154	-	-	-	1.154	
Kota Banjar	719	62	35	100	916	
Jawa Barat	417.478	12.749	24.005	24.835	479.067	

Tabel 30.4.

Penduduk Jawa Barat Berumur 15 Tahun ke Atas yang Termasuk Pengangguran Terbuka
Menurut Kabupaten/Kota dan Kategori Pengangguran Terbuka

Table 30.4.

Jawa Barat Population 15 Years of Age and Over Who Were Categorized Unemployment
by Regency/Municipality and Unemployment Category
(Agustus / August 2020)

Perkotaan+Perdesaan/Urban+Rural						Laki-laki/Male
Kabupaten/Kota Regency/Municipality	Kategori Pengangguran Terbuka / Unemployment Category					Jumlah / Total
	Mencari Pekerjaan Looking for Work	Mempersiapkan Usaha Establishing a New Business/Firm	Merasa Tidak Mungkin Mendapatkan Pekerjaan Hopeless of Job	Sudah Punya Pekerjaan Tetapi Belum Mulai Bekerja Have a Job in Future Start		
(1)	(2)	(3)	(4)	(5)	(6)	
Kabupaten Bogor	227.368	6.019	14.241	14.717	262.345	
Kabupaten Sukabumi	66.780	1.638	2.746	5.004	76.168	
Kabupaten Cianjur	87.740	4.617	3.135	-	95.492	
Kabupaten Bandung	97.793	3.580	-	-	101.373	
Kabupaten Garut	63.689	3.175	2.279	5.198	74.341	
Kabupaten Tasikmalaya	40.401	590	2.433	2.598	46.022	
Kabupaten Ciamis	19.653	3.235	-	2.084	24.972	
Kabupaten Kuningan	33.344	2.023	1.567	919	37.853	
Kabupaten Cirebon	77.396	3.182	1.288	1.666	83.532	
Kabupaten Majalengka	20.939	-	1.696	1.900	24.535	
Kabupaten Sumedang	36.747	-	-	563	37.310	
Kabupaten Indramayu	53.299	1.292	1.536	1.001	57.128	
Kabupaten Subang	46.133	2.366	2.622	-	51.121	
Kabupaten Purwakarta	29.490	222	2.188	995	32.895	
Kabupaten Karawang	77.057	356	7.165	3.785	88.363	
Kabupaten Bekasi	126.076	4.484	6.798	6.635	143.993	
Kabupaten Bandung Barat	50.901	2.083	2.873	10.271	66.128	
Kabupaten Pangandaran	6.727	175	203	483	7.588	
Kota Bogor	32.786	952	5.145	698	39.581	
Kota Sukabumi	10.520	-	1.035	129	11.684	
Kota Bandung	76.913	5.036	4.362	5.702	92.013	
Kota Cirebon	8.665	211	952	453	10.281	
Kota Bekasi	87.378	2.559	4.798	7.537	102.272	
Kota Depok	67.163	2.274	5.486	2.446	77.369	
Kota Cimahi	21.970	700	2.171	704	25.545	
Kota Tasikmalaya	16.691	468	240	1.595	18.994	
Kota Banjar	3.469	62	337	704	4.572	
Jawa Barat	1.487.088	51.299	77.296	77.787	1.693.470	

Tabel 30.5.

Penduduk Jawa Barat Berumur 15 Tahun ke Atas yang Termasuk Pengangguran Terbuka
Menurut Kabupaten/Kota dan Kategori Pengangguran Terbuka

Table 30.5.

Jawa Barat Population 15 Years of Age and Over Who Were Categorized Unemployment
by Regency/Municipality and Unemployment Category
(Agustus / August 2020)

Perkotaan+Perdesaan/Urban+Rural						Perempuan/Female
Kabupaten/Kota Regency/Municipality	Kategori Pengangguran Terbuka / Unemployment Category					Jumlah / Total
	Mencari Pekerjaan Looking for Work	Mempersiapkan Usaha Establishing a New Business/Firm	Merasa Tidak Mungkin Mendapatkan Pekerjaan Hopeless of Job	Sudah Punya Pekerjaan Tetapi Belum Mulai Bekerja Have a Job in Future Start		
(1)	(2)	(3)	(4)	(5)	(6)	
Kabupaten Bogor	110.363	5.397	1.698	10.928	128.386	
Kabupaten Sukabumi	29.532	1.260	3.138	-	33.930	
Kabupaten Cianjur	32.635	1.809	-	1.080	35.524	
Kabupaten Bandung	37.564	4.763	-	3.702	46.029	
Kabupaten Garut	27.846	1.008	412	-	29.266	
Kabupaten Tasikmalaya	18.874	-	1.406	988	21.268	
Kabupaten Ciamis	10.783	-	733	1.937	13.453	
Kabupaten Kuningan	18.405	-	846	1.409	20.660	
Kabupaten Cirebon	35.531	2.157	687	238	38.613	
Kabupaten Majalengka	12.655	326	398	884	14.263	
Kabupaten Sumedang	22.299	1.438	918	1.097	25.752	
Kabupaten Indramayu	24.760	716	730	3.327	29.533	
Kabupaten Subang	21.243	2.169	2.023	1.627	27.062	
Kabupaten Purwakarta	13.801	-	374	815	14.990	
Kabupaten Karawang	38.541	2.656	3.647	691	45.535	
Kabupaten Bekasi	55.626	5.572	1.589	5.655	68.442	
Kabupaten Bandung Barat	17.048	933	2.015	5.433	25.429	
Kabupaten Pangandaran	3.860	434	202	392	4.888	
Kota Bogor	21.578	3.784	260	-	25.622	
Kota Sukabumi	4.422	124	273	492	5.311	
Kota Bandung	47.407	2.956	2.269	2.436	55.068	
Kota Cirebon	6.083	569	233	-	6.885	
Kota Bekasi	57.383	1.656	-	-	59.039	
Kota Depok	37.742	-	1.869	1.052	40.663	
Kota Cimahi	11.146	881	568	915	13.510	
Kota Tasikmalaya	7.341	370	-	736	8.447	
Kota Banjar	1.521	317	100	100	2.038	
Jawa Barat	725.989	41.295	26.388	45.934	839.606	

Tabel 31.1.

Penduduk Jawa Barat Berumur 15 Tahun ke Atas Menurut Pendidikan Tertinggi yang Ditamatkan, Pengangguran Terbuka, dan Kategori Pekerja Tidak Penuh

Table 31.1.

Jawa Barat Population 15 Years of Age and Over by Educational Attainment, Unemployment, and Category Less than Normal Working Hours
(Agustus / August 2020)

Perkotaan+Perdesaan/Urban+Rural

Laki-laki+Perempuan/Male+Female

Pendidikan Tertinggi Yang Ditamatkan <i>Educational Attainment *)</i>	Pengangguran Terbuka <i>Unemployment</i>	Pekerja Tidak Penuh / <i>Less than Normal Working Hours</i>			Jumlah / <i>Total</i>	Pengangguran Terbuka Setengah Penganggur <i>Unemployment Underemployment</i>
		Setengah Penganggur <i>Underemployment</i>	Paruh Waktu <i>Part-time Worker</i>			
(1)	(2)	(3)	(4)	(5)	(6)	
1	86.700	235.821	681.943	917.764	322.521	
2	434.280	838.086	1.862.862	2.700.948	1.272.366	
3	463.244	436.602	788.513	1.225.115	899.846	
4	587.366	417.902	632.710	1.050.612	1.005.268	
5	675.502	338.582	404.268	742.850	1.014.084	
6	285.984	204.931	717.666	922.597	490.915	
Jawa Barat	2.533.076	2.471.924	5.087.962	7.559.886	5.005.000	

Catatan/ Note:

- *) 1. Tidak/belum pernah sekolah/Tidak/belum Tamat SD / *No Schooling/Not Yet Completed Primary School*
 2. Sekolah Dasar/ *Primary School*
 3. Sekolah Menengah Pertama / *Junior High School*
 4. Sekolah Menengah Atas (Umum) / *Senior High School (General)*
 5. Sekolah Menengah Atas (Kejuruan) / *Senior High School (Vocational)*
 6. Diploma I/II/III/Akademi/Universitas / *Diploma I/II/III/ Academy/University*

Tabel 31.2.

Penduduk Jawa Barat Berumur 15 Tahun ke Atas Menurut Pendidikan Tertinggi yang Ditamatkan, Pengangguran Terbuka, dan Kategori Pekerja Tidak Penuh

Table 31.2.

Jawa Barat Population 15 Years of Age and Over by Educational Attainment, Unemployment, and Category Less than Normal Working Hours
(Agustus / August 2020)

Perkotaan/Urban						Laki-laki+Perempuan/Male+Female
Pendidikan Tertinggi Yang Ditamatkan <i>Educational Attainment *)</i>	Pengangguran Terbuka <i>Unemployment</i>	Pekerja Tidak Penuh / <i>Less than Normal Working Hours</i>			Jumlah / <i>Total</i>	Pengangguran Terbuka Setengah Penganggur <i>Unemployment Underemployment</i>
		Setengah Penganggur <i>Underemployment</i>	Paruh Waktu <i>Part-time Worker</i>			
(1)	(2)	(3)	(4)	(5)	(6)	
1	64.482	152.332	424.816	577.148	216.814	
2	303.592	473.680	1.047.955	1.521.635	777.272	
3	342.901	292.592	578.176	870.768	635.493	
4	494.182	341.503	527.110	868.613	835.685	
5	580.669	286.236	359.778	646.014	866.905	
6	268.183	182.278	625.999	808.277	450.461	
Jawa Barat	2.054.009	1.728.621	3.563.834	5.292.455	3.782.630	

Catatan/ *Note:*

- *) 1. Tidak/belum pernah sekolah/Tidak/belum Tamat SD / No Schooling/Not Yet Completed Primary School
 2. Sekolah Dasar/ Primary School
 3. Sekolah Menengah Pertama / Junior High School
 4. Sekolah Menengah Atas (Umum) / Senior High School (General)
 5. Sekolah Menengah Atas (Kejuruan) / Senior High School (Vocational)
 6. Diploma I/II/III/Akademi/Universitas / Diploma I/II/III/ Academy/University

Tabel 31.3.

Penduduk Jawa Barat Berumur 15 Tahun ke Atas Menurut Pendidikan Tertinggi yang Ditamatkan, Pengangguran Terbuka, dan Kategori Pekerja Tidak Penuh

Table 31.3.

Jawa Barat Population 15 Years of Age and Over by Educational Attainment, Unemployment, and Category Less than Normal Working Hours
(Agustus / August 2020)

Perdesaan/Rural						Laki-laki+Perempuan/Male+Female
Pendidikan Tertinggi Yang Ditamatkan <i>Educational Attainment *)</i>	Pengangguran Terbuka <i>Unemployment</i>	Pekerja Tidak Penuh / <i>Less than Normal Working Hours</i>			Jumlah / <i>Total</i>	Pengangguran Terbuka Setengah Penganggur <i>Unemployment Underemployment</i>
		Setengah Penganggur <i>Underemployment</i>	Paruh Waktu <i>Part-time Worker</i>			
(1)	(2)	(3)	(4)	(5)	(6)	
1	22.218	83.489	257.127	340.616	105.707	
2	130.688	364.406	814.907	1.179.313	495.094	
3	120.343	144.010	210.337	354.347	264.353	
4	93.184	76.399	105.600	181.999	169.583	
5	94.833	52.346	44.490	96.836	147.179	
6	17.801	22.653	91.667	114.320	40.454	
Jawa Barat	479.067	743.303	1.524.128	2.267.431	1.222.370	

Catatan/ *Note:*

- *) 1. Tidak/belum pernah sekolah/Tidak/belum Tamat SD / No Schooling/Not Yet Completed Primary School
 2. Sekolah Dasar/ Primary School
 3. Sekolah Menengah Pertama / Junior High School
 4. Sekolah Menengah Atas (Umum) / Senior High School (General)
 5. Sekolah Menengah Atas (Kejuruan) / Senior High School (Vocational)
 6. Diploma I/II/III/Akademi/Universitas / Diploma I/II/III/ Academy/University

Tabel 31.4.

Penduduk Jawa Barat Berumur 15 Tahun ke Atas Menurut Pendidikan Tertinggi yang Ditamatkan, Pengangguran Terbuka, dan Kategori Pekerja Tidak Penuh

Table 31.4.

Jawa Barat Population 15 Years of Age and Over by Educational Attainment, Unemployment, and Category Less than Normal Working Hours
(Agustus / August 2020)

Perkotaan+Perdesaan/Urban+Rural						Laki-laki/Male
Pendidikan Tertinggi Yang Ditamatkan <i>Educational Attainment *)</i>	Pengangguran Terbuka <i>Unemployment</i>	Pekerja Tidak Penuh / <i>Less than Normal Working Hours</i>			Jumlah / <i>Total</i>	Pengangguran Terbuka Setengah Penganggur <i>Unemployment Underemployment</i>
		Setengah Penganggur <i>Underemployment</i>	Paruh Waktu <i>Part-time Worker</i>			
(1)	(2)	(3)	(4)	(5)	(6)	
1	59.788	148.008	322.034	470.042	207.796	
2	309.518	601.096	866.867	1.467.963	910.614	
3	319.519	331.502	370.309	701.811	651.021	
4	386.595	265.419	306.001	571.420	652.014	
5	458.600	254.613	243.226	497.839	713.213	
6	159.450	113.239	318.164	431.403	272.689	
Jawa Barat	1.693.470	1.713.877	2.426.601	4.140.478	3.407.347	

Catatan/ *Note:*

- *) 1. Tidak/belum pernah sekolah/Tidak/belum Tamat SD / No Schooling/Not Yet Completed Primary School
 2. Sekolah Dasar/ Primary School
 3. Sekolah Menengah Pertama / Junior High School
 4. Sekolah Menengah Atas (Umum) / Senior High School (General)
 5. Sekolah Menengah Atas (Kejuruan) / Senior High School (Vocational)
 6. Diploma I/II/III/Akademi/Universitas / Diploma I/II/III/ Academy/University

Tabel 31.5.

Penduduk Jawa Barat Berumur 15 Tahun ke Atas Menurut Pendidikan Tertinggi yang Ditamatkan, Pengangguran Terbuka, dan Kategori Pekerja Tidak Penuh

Table 31.5.

Jawa Barat Population 15 Years of Age and Over by Educational Attainment, Unemployment, and Category Less than Normal Working Hours
(Agustus / August 2020)

Perkotaan+Perdesaan/Urban+Rural						Perempuan/Female
Pendidikan Tertinggi Yang Ditamatkan <i>Educational Attainment *)</i>	Pengangguran Terbuka <i>Unemployment</i>	Pekerja Tidak Penuh / <i>Less than Normal Working Hours</i>			Jumlah / <i>Total</i>	Pengangguran Terbuka Setengah Penganggur <i>Unemployment Underemployment</i>
		Setengah Penganggur <i>Underemployment</i>	Paruh Waktu <i>Part-time Worker</i>			
(1)	(2)	(3)	(4)	(5)	(6)	
1	26.912	87.813	359.909	447.722	114.725	
2	124.762	236.990	995.995	1.232.985	361.752	
3	143.725	105.100	418.204	523.304	248.825	
4	200.771	152.483	326.709	479.192	353.254	
5	216.902	83.969	161.042	245.011	300.871	
6	126.534	91.692	399.502	491.194	218.226	
Jawa Barat	839.606	758.047	2.661.361	3.419.408	1.597.653	

Catatan/ *Note:*

- *) 1. Tidak/belum pernah sekolah/Tidak/belum Tamat SD / No Schooling/Not Yet Completed Primary School
 2. Sekolah Dasar/ Primary School
 3. Sekolah Menengah Pertama / Junior High School
 4. Sekolah Menengah Atas (Umum) / Senior High School (General)
 5. Sekolah Menengah Atas (Kejuruan) / Senior High School (Vocational)
 6. Diploma I/II/III/Akademi/Universitas / Diploma I/II/III/ Academy/University

Tabel 32.1.
Table 32.1.

Penduduk Jawa Barat Berumur 15 Tahun ke Atas Menurut Kelompok Umur, Pengangguran Terbuka, dan Kategori Pekerja Tidak Penuh
Jawa Barat Population 15 Years of Age and Over by Age Group, Unemployment, and Category Less than Normal Working Hours
(Agustus / August 2020)

Perkotaan+Perdesaan/ <i>Urban+Rural</i>		Laki-laki+Perempuan/ <i>Male+Female</i>				
Kelompok Umur <i>Age Group</i>	Pengangguran Terbuka <i>Unemployment</i>	Pekerja Tidak Penuh / <i>Less than Normal Working Hours</i>			Jumlah / <i>Total</i>	Pengangguran Terbuka Setengah Penganggur <i>Unemployment Underemployment</i>
		Setengah Penganggur <i>Underemployment</i>	Paruh Waktu <i>Part-time Worker</i>			
(1)	(2)	(3)	(4)	(5)	(6)	
15 - 19	448.280	133.408	214.857	348.265	581.688	
20 - 24	721.517	335.194	300.620	635.814	1.056.711	
25 - 29	413.984	302.050	424.882	726.932	716.034	
30 - 34	234.387	313.297	457.268	770.565	547.684	
35 - 39	163.002	279.501	513.457	792.958	442.503	
40 - 44	170.166	302.023	511.237	813.260	472.189	
45 - 49	142.812	237.317	535.944	773.261	380.129	
50 - 54	114.901	225.363	544.265	769.628	340.264	
55 - 59	84.122	163.961	492.936	656.897	248.083	
60+	39.905	179.810	1.092.496	1.272.306	219.715	
Jawa Barat	2.533.076	2.471.924	5.087.962	7.559.886	5.005.000	

Tabel 32.2.
Table 32.2.

Penduduk Jawa Barat Berumur 15 Tahun ke Atas Menurut Kelompok Umur, Pengangguran Terbuka, dan Kategori Pekerja Tidak Penuh
Jawa Barat Population 15 Years of Age and Over by Age Group, Unemployment, and Category Less than Normal Working Hours
(Agustus / August 2020)

Perkotaan/Urban						Laki-laki+Perempuan/Male+Female	
Kelompok Umur Age Group	Pengangguran Terbuka Unemployment	Pekerja Tidak Penuh / Less than Normal Working Hours			Jumlah / Total	Pengangguran Terbuka Setengah Penganggur Unemployment Underemployment	
		Setengah Penganggur Underemployment	Paruh Waktu Part-time Worker				
(1)	(2)	(3)	(4)	(5)	(6)		
15 - 19	343.466	86.162	158.185	244.347	429.628		
20 - 24	581.713	245.096	240.900	485.996	826.809		
25 - 29	342.449	230.909	314.089	544.998	573.358		
30 - 34	200.264	223.260	344.444	567.704	423.524		
35 - 39	129.610	195.607	384.227	579.834	325.217		
40 - 44	143.865	217.530	364.251	581.781	361.395		
45 - 49	114.571	158.152	362.771	520.923	272.723		
50 - 54	95.892	154.631	361.765	516.396	250.523		
55 - 59	70.392	112.467	338.485	450.952	182.859		
60+	31.787	104.807	694.717	799.524	136.594		
Jawa Barat	2.054.009	1.728.621	3.563.834	5.292.455	3.782.630		

Tabel 32.3.
Table 32.3.

Penduduk Jawa Barat Berumur 15 Tahun ke Atas Menurut Kelompok Umur, Pengangguran Terbuka, dan Kategori Pekerja Tidak Penuh
Jawa Barat Population 15 Years of Age and Over by Age Group, Unemployment, and Category Less than Normal Working Hours
(Agustus / August 2020)

Perdesaan/Rural						Laki-laki+Perempuan/Male+Female	
Kelompok Umur Age Group	Pengangguran Terbuka Unemployment	Pekerja Tidak Penuh / Less than Normal Working Hours			Jumlah / Total	Pengangguran Terbuka Setengah Penganggur Unemployment Underemployment	
		Setengah Penganggur Underemployment	Paruh Waktu Part-time Worker				
(1)	(2)	(3)	(4)	(5)	(6)		
15 - 19	104.814	47.246	56.672	103.918	152.060		
20 - 24	139.804	90.098	59.720	149.818	229.902		
25 - 29	71.535	71.141	110.793	181.934	142.676		
30 - 34	34.123	90.037	112.824	202.861	124.160		
35 - 39	33.392	83.894	129.230	213.124	117.286		
40 - 44	26.301	84.493	146.986	231.479	110.794		
45 - 49	28.241	79.165	173.173	252.338	107.406		
50 - 54	19.009	70.732	182.500	253.232	89.741		
55 - 59	13.730	51.494	154.451	205.945	65.224		
60+	8.118	75.003	397.779	472.782	83.121		
Jawa Barat	479.067	743.303	1.524.128	2.267.431	1.222.370		

Tabel 32.4. Penduduk Jawa Barat Berumur 15 Tahun ke Atas Menurut Kelompok Umur, Pengangguran Terbuka, dan Kategori Pekerja Tidak Penuh
Table 32.4. Jawa Barat Population 15 Years of Age and Over by Age Group, Unemployment, and Category Less than Normal Working Hours
 (Agustus / August 2020)

Perkotaan+Perdesaan/ <i>Urban+Rural</i>							Laki-laki/ <i>Male</i>
Kelompok Umur <i>Age Group</i>	Pengangguran Terbuka <i>Unemployment</i>	Pekerja Tidak Penuh / <i>Less than Normal Working Hours</i>			Jumlah / <i>Total</i>	Pengangguran Terbuka Setengah Penganggur <i>Unemployment Underemployment</i>	
		Setengah Penganggur <i>Underemployment</i>	Paruh Waktu <i>Part-time Worker</i>				
(1)	(2)	(3)	(4)	(5)	(6)		
15 - 19	249.298	82.878	113.582	196.460	332.176		
20 - 24	486.112	213.077	129.859	342.936	699.189		
25 - 29	276.988	228.683	192.931	421.614	505.671		
30 - 34	168.819	242.137	189.398	431.535	410.956		
35 - 39	116.204	183.752	208.954	392.706	299.956		
40 - 44	127.631	205.611	219.309	424.920	333.242		
45 - 49	97.682	158.818	233.727	392.545	256.500		
50 - 54	85.913	156.841	250.524	407.365	242.754		
55 - 59	59.985	112.317	252.802	365.119	172.302		
60+	24.838	129.763	635.515	765.278	154.601		
Jawa Barat	1.693.470	1.713.877	2.426.601	4.140.478	3.407.347		

Tabel 32.5.
Table 32.5.

Penduduk Jawa Barat Berumur 15 Tahun ke Atas Menurut Kelompok Umur, Pengangguran Terbuka, dan Kategori Pekerja Tidak Penuh
Jawa Barat Population 15 Years of Age and Over by Age Group, Unemployment, and Category Less than Normal Working Hours
(Agustus / August 2020)

Perkotaan+Perdesaan/ <i>Urban+Rural</i>						Perempuan/ <i>Female</i>
Kelompok Umur <i>Age Group</i>	Pengangguran Terbuka <i>Unemployment</i>	Pekerja Tidak Penuh / <i>Less than Normal Working Hours</i>			Jumlah / <i>Total</i>	Pengangguran Terbuka Setengah Penganggur <i>Unemployment Underemployment</i>
		Setengah Penganggur <i>Underemployment</i>	Paruh Waktu <i>Part-time Worker</i>			
(1)	(2)	(3)	(4)	(5)	(6)	
15 - 19	198.982	50.530	101.275	151.805	249.512	
20 - 24	235.405	122.117	170.761	292.878	357.522	
25 - 29	136.996	73.367	231.951	305.318	210.363	
30 - 34	65.568	71.160	267.870	339.030	136.728	
35 - 39	46.798	95.749	304.503	400.252	142.547	
40 - 44	42.535	96.412	291.928	388.340	138.947	
45 - 49	45.130	78.499	302.217	380.716	123.629	
50 - 54	28.988	68.522	293.741	362.263	97.510	
55 - 59	24.137	51.644	240.134	291.778	75.781	
60+	15.067	50.047	456.981	507.028	65.114	
Jawa Barat	839.606	758.047	2.661.361	3.419.408	1.597.653	

Tabel 33
Table 33

Sampling Error Lapangan Usaha Survei Angkatan Kerja Nasional
Industrial Sampling Error of National Labor Force Survey
(Agustus / August 2020)

Lapangan Pekerjaan Utama / Main Industry	Standard Error	RSE (%)
(1)	(2)	(3)
A. Pertanian, Kehutanan dan Perikanan / <i>Agriculture, forestry and fishery</i>	108.609	2,96
B. Pertambangan dan Penggalian / <i>Mining and Quarrying</i>	11.279	11,84
C. Industri Pengolahan / <i>Manufacturing</i>	111.278	2,77
D. Pengadaan Listrik dan Gas / <i>Electricity and Gas</i>	7.609	15,07
E. Pengadaan air, pengelolaan sampah, limbah, dan daur ulang / <i>Water supply, sewerage, waste management, remediation activities</i>	26.761	15,93
F. Konstruksi / <i>Construction</i>	46.674	3,07
G. Perdagangan besar dan eceran; Reparasi mobil dan sepeda motor / <i>Wholesale and retail trade, repair of motor vehicles and motorcycles</i>	102.312	2,06
H. Transportasi dan Pergudangan / <i>Transportation and storage</i>	38.679	3,45
I. Penyediaan Akomodasi dan Makan Minum / <i>Accommodation and food service activities</i>	58.860	3,26
J. Informasi dan Komunikasi / <i>Information and Communication</i>	18.184	8,07
K. Jasa keuangan dan asuransi / <i>Financial and insurance activities</i>	20.570	6,66
L. Real Estat / <i>Real Estate Activities</i>	11.984	9,83
M,N. Jasa Perusahaan / <i>Business Activities</i>	23.836	5,85
O. Administrasi Pemerintahan, Pertahanan dan Jaminan Sosial Wajib / <i>Public administration and defence, compulsory social security</i>	28.546	5,44
P. Jasa Pendidikan / <i>Education</i>	36.057	3,81
Q. Jasa Kesehatan dan Kegiatan Sosial / <i>Human health and social work activities</i>	20.630	6,50
R,S,T,U. Jasa Lainnya / <i>Others services activities</i>	45.728	3,27
Jawa Barat	280.941	1,30

DATA

MENCERDASKAN BANGSA

— *Enlighten The Nation* —



**BADAN PUSAT STATISTIK
PROVINSI JAWA BARAT**

BPS-Statistics of Jawa Barat Province

Jl. PHH. Mustafa No. 43 Bandung 40124

Telp. (022) 7272595 – 7201696, Fax. (022) 7213572

Homepage : <http://www.jabar.bps.go.id>. Email: bps3200@bps.go.id

ISSN 2477-4359



9 772477 435005