

Katalog: 1102001.3571.010

KECAMATAN
MOJOROTO DALAM ANGKA
2020



**BADAN PUSAT STATISTIK
KOTA KEDIRI**

KECAMATAN
MOJOROTO DALAM ANGKA
2020



KECAMATAN MOJOROTO DALAM ANGKA 2020

ISSN: 2598-4489

No. Publikasi: 35710.2008

Katalog : 1102001.3571.010

Ukuran Buku: 16 cm x 21 cm

Jumlah Halaman : xiv + 64 halaman

Naskah: BPS Kota Kediri

Penyunting: BPS Kota Kediri

Gambar Kover:

Seksi Integrasi Pengolahan dan Diseminasi Statistik

Ilustrasi Kover:

Pasar Bandar

Diterbitkan oleh:

©BPS Kota Kediri

Dicetak oleh:

CV Anggraini

Dilarang mengumumkan, mendistribusikan, mengomunikasikan, dan/atau menggandakan sebagian atau seluruh isi buku ini untuk tujuan komersil tanpa izin tertulis dari Badan Pusat Statistik Kota Kediri.

PETA WILAYAH KECAMATAN MOJOROTO

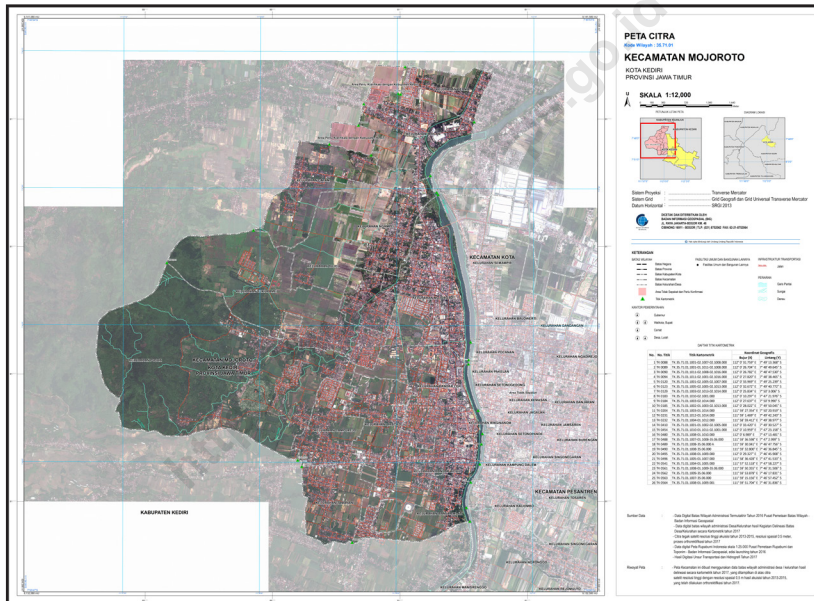

KEPALA BPS KOTA KEDIRI



AGUS PUJI RAHARJO S.SI., MMA.



KATA PENGANTAR

Kecamatan Mojoroto Dalam Angka 2020 merupakan publikasi tahunan yang diterbitkan oleh BPS Kota Kediri. Disadari bahwa publikasi ini belum sepenuhnya memenuhi harapan pihak pemakai data khususnya para perencana, namun diharapkan dapat membantu melengkapi penyusunan rencana pembangunan di Kota Kediri, khususnya di Kecamatan Mojoroto.

Publikasi ini dapat terwujud berkat kerja sama dan bantuan dari berbagai pihak baik instansi pemerintah maupun swasta. Kepada semua pihak yang telah memberikan bantuan disampaikan penghargaan dan terima kasih yang sebesar-besarnya.

Walaupun publikasi ini telah disiapkan sebaik-baiknya, namun disadari masih ada kekurangan dan kesalahan yang terjadi. Untuk perbaikan publikasi ini, tanggapan dan saran yang bersifat konstruktif dari para pemakai sangat diharapkan.

Kediri , September 2020
Kepala BPS
Kota Kediri

Agus Puji Raharjo S.Si., MMA.

DAFTAR ISI

	Halaman
Peta Wilayah Kecamatan Mojoroto.....	iii
Kepala BPS Kota Kediri	v
Kata Pengantar	vii
Daftar Isi.....	ix
Daftar Tabel	x
Penjelasan Umum.....	ix
1. Geografi dan Energi	1
2. Pendidikan	13
3. Kesehatan	29
4. Sosial	39
5. Perdagangan	49
6. Potensi Desa	57

DAFTAR TABEL

Halaman

1.	GEOGRAFI DAN ENERGI	1
1.1	Luas Wilayah Menurut Kelurahan di Kecamatan Mojoroto, 2019	3
1.2	Rata-rata Ketinggian Tempat dari Permukaan Air Laut Dan Kedalaman Sumur Menurut Kelurahan di Kecamatan Mojoroto, 2019	4
1.3	Jarak Kantor Kelurahan ke Kantor Kecamatan dan ke Kantor Balai Kota di Kecamatan Mojoroto, 2019	5
1.4	Kemiringan Tanah Menurut Kelurahan di Kecamatan Mojoroto, 2019	6
1.5	Jumlah Sungai Menurut Kelurahan di Kecamatan Mojoroto, 2019....	7
1.6	Banyaknya Keluarga Menurut Kelurahan dan Jenis Pengguna Listrik di Kecamatan Mojoroto, 2019	8
1.7	Banyaknya Kelurahan Menurut Keberadaan Penerangan Jalan Utama Kelurahan di Kecamatan Mojoroto 2019	9
1.8	Banyaknya Kelurahan Menurut Jenis Bahan Bakar .untuk Memasak yang Digunakan Oleh Sebagian Besar Keluarga di Kecamatan Mojoroto, 2019	10
1.9	Banyaknya Kelurahan Menurut Sumber Air Minum . Sebagian Besar Keluarga di Kecamatan Mojoroto, 2019	11
1.10	Banyaknya Kelurahan Menurut Penggunaan Fasilitas Tempat Buang Air Besar Sebagian Besar Keluarga di Kecamatan Mojoroto, 2019	12
2.	PENDIDIKAN	13
2.1	Jumlah Sekolah Taman Kanak-Kanak (TK) Menurut Kelurahan di Kecamatan Mojoroto, 2019	15
2.2	Jumlah Murid dan Guru PAUD Menurut Kelurahan di Kecamatan Mojoroto, 2019	16
2.3	Jumlah Murid dan Guru Taman Kanak-Kanak (TK) Menurut Kelurahan di Kecamatan Mojoroto, 2019.....	17
2.4	Jumlah Sekolah Sekolah Dasar (SD) di Bawah Kementerian Pendidikan dan Kebudayaan Menurut Kelurahan Kecamatan Mojoroto tahun 2019	18
2.5	Banyaknya Madrasah Ibtidaiyah (MI) Menurut Kelurahan di Kecamatan Mojoroto tahun 2019.....	19
2.6	Banyaknya Sekolah Menengah Pertama (SMP) Menurut Kelurahan di Kecamatan Mojoroto tahun 2019	20

2.7	Banyaknya Madrasah Tsanawiyah (MTs) Menurut Kelurahan di Kecamatan Mojoroto tahun 2019.....	21
2.8	Banyaknya Sekolah Menengah Atas (SMA) MenurutKelurahan di Kecamatan Mojoroto tahun 2019.....	22
2.9	Banyaknya Madrasah Aliyah (MA) Menurut Kelurahan di Kecamatan Mojoroto tahun 2019	23
2.10	Banyaknya Sekolah Menengah Kejuruan (SMK) Menurut Kelurahan di Kecamatan Mojoroto tahun 2019.....	24
2.11	Banyaknya Akademi/Perguruan Tinggi Menurut Kelurahan di Kecamatan Mojoroto tahun 2019.....	25
2.12	Kemudahan Untuk Mencapai Sarana Pendidikan Terdekat Bagi Kelurahan yang Tidak ada Sarana Pendidikan Menurut Kelurahan dan Jenjang Pendidikan di Kecamatan Mojoroto, 2019.....	26
3.	KESEHATAN	29
3.1	Banyaknya Sarana Kesehatan Menurut Kelurahan dan Jenis Sarana Kesehatan di Kecamatan Mojoroto, 2019.....	31
3.2	Kemudahan Mencapai Sarana Kesehatan Terdekat Bagi Kelurahan yang Tidak ada Sarana Kesehatan Menurut Kelurahan dan Jenis Sarana Kesehatan di Kecamatan Mojoroto, 2019.....	33
3.3	Jumlah MCK Umum Kelurahan di Kecamatan Mojoroto, 2019	35
3.4	Jumlah Tempat Pembuangan Sampah (TPS) Menurut Kelurahan di Kecamatan Mojoroto, 2019.....	36
3.5	Banyaknya Warga Penderita Gizi Buruk Menurut Kelurahan di Kecamatan Mojoroto, 2017 dan 2018	37
4.	SOSIAL	39
4.1	Banyaknya Kejadian Bencana Alam Menurut Kelurahan dan Jenis Bencana Alam di Kecamatan Mojoroto, 2019	41
4.2	Banyaknya Korban Jiwa Akibat Bencana Alam Menurut Kelurahan dan Jenis Bencana Alam di Kecamatan Mojoroto, 2019.....	44
4.3	Keberadaan Fasilitas/Upaya Antisipasi/Mitigasi Bencana Alam Menurut Kelurahan di Kecamatan Mojoroto, 2019	47
5.	PERDAGANGAN	49
5.1	Jumlah Sarana Perdagangan Menurut Jenisnya dan Kelurahan di Kecamatan Mojoroto, 2019.....	51

	Halaman
5.2 Banyaknya Sarana Lembaga Keuangan Yang Beroperasi Menurut Kelurahan dan Jenisnya di Kecamatan Mojoroto, 2019.....	54
5.3 Banyaknya Koperasi yang Masih Aktif Menurut Kelurahan dan Jenis Koperasi di Kecamatan Mojoroto, 2019.....	55
6. POTENSI DESA	57
6.1 Banyaknya Embung Desa Menurut Kelurahan di Kecamatan Mojoroto, 2019	59
6.2 Jumlah Menara dan Operator Layanan Komunikasi Telepon Seluler Serta Kondisi Sinyal Telepon Seluler Menurut Kelurahan di Kecamatan Mojoroto, 2019.....	60
6.3 Banyaknya Kelurahan yang Memiliki Kelompok Kegiatan Olahraga Menurut Jenis Olahraga dan Ketersediaan Fasilitas/Lapangan Olahraga di Kecamatan Mojoroto, 2019.....	61
6.4 Sarana Transportasi Antar Kelurahan Menurut Kelurahan di Kecamatan Mojoroto, 2019.....	62
6.5 Kondisi Jalan Darat Antar Kelurahan Menurut Kelurahan di Kecamatan Mojoroto, 2019.....	63
6.6 Keberadaan Kantor Pos/Pos Pembantu/Rumah Pos dan Perusahaan/ Agen Jasa Ekspedisi Swasta Menurut Kelurahan di Kecamatan Mojoroto, 2019	64

PENJELASAN UMUM

Tanda-tanda, satuan-satuan, dan lain-lainnya yang digunakan dalam publikasi ini adalah sebagai berikut:

1. TANDA-TANDA/SYMBOLS

Data tidak tersedia	: ...
Tidak ada atau nol	: -
Data dapat diabaikan	: 0
Tanda decimal	: ,
Data tidak dapat ditampilkan	: NA
Angka estimasi	: e
Angka diperbaiki	: r
Angka sementara	: x
Angka sangat sementara	: xx
Angka sangat sangat sementara	: xxx

2. SATUAN/UNITS

barel	: 158,99 liter = $1/6,2898 \text{ m}^3$
hektar (ha)	: 10 000 m^2
kilometer (km)	: 1 000 meter
knot	: 1,8523 km/jam
kuintal	: 100 kg
KWh	: 1 000 Watt
MWh	: 1 000 KWh
liter (untuk beras)	: 0,80 kg
MMSCF	: $1/35,3 \text{ m}^3$
metrik ton (m.ton)	: 0,98421 long ton = 1 000 kg
ons	: 28,31 gram
ton	: 1 000 kg

Satuan lain: buah, dus, butir, helai/lembar, kaleng, batang, pulsa, ton kilometer (ton-km), jam, menit, persen (%).

Perbedaan angka di belakang koma disebabkan oleh pembulatan angka.

DAFTAR SINGKATAN

SI	: Stasiun Iklim
SIMPK	: Stasiun Meteorologi Pertanian Khusus
t.t	: Tempat tidur
BCG	: Bacillus Calmette Guerin
DPT	: Difteri, Pertusis, Tetanus
TT	: Tetanus Toxoid
IOT	: Industri Obat Tradisional
IKOT	: Industri Kecil Obat Tradisional
Alkes	: Alat kesehatan
PKRT	: Perbekalan Kesehatan Rumah tangga
Kompl	: Komplemen
IRTP	: Industri Pangan Produksi Rumah Tangga
PBF	: Pedagang Besar Farmasi
GFK	: Gudang Farmasi Kab/Kota
RB	: Rumah Bersalin
Pustu	: Puskesmas pembantu
BP	: Balai Pengobatan
TPS	: Tempat Pembuangan Sementara
Jamkesmas	: Jaminan kesehatan masyarakat miskin
PJKMU	: Program Jaminan Kesehatan Masyarakat Umum
SIUP	: Surat Ijin Usaha Perdagangan
TDP	: Tanda Daftar Perusahaan
API	: Angka Pengenal Importir

The background is a deep red color with a repeating pattern of faint, light-colored icons including shopping carts, percentage signs, and dollar signs. The page is framed by a white border, and the corners are decorated with stylized autumn leaves in shades of yellow, orange, and red, along with small clusters of red berries.

01

**GEOGRAFI
DAN
ENERGI**

Tabel 1.1 Luas Wilayah Menurut Kelurahan di Kecamatan Mojoroto, 2019

Kelurahan	Luas (km ²)	Persentase
(1)	(2)	(3)
1. Pojok	3,21	13,06
2. Campurejo	1,50	6,11
3. Tamanan	1,08	4,39
4. Banjarmlati	1,13	4,61
5. Bandar Kidul	1,74	7,06
6. Lirboyo	1,11	4,52
7. Bandar Lor	1,39	5,63
8. Mojoroto	2,43	9,87
9. Sukorame	3,68	14,94
10. Bujel	1,83	7,42
11. Ngampel	1,95	7,93
12. Gayam	1,32	5,36
13. Mrican	1,42	5,76
14. Dermo	0,82	3,33
Kecamatan Mojoroto	24,60	100,00

Sumber : Profil Potensi Desa dan Kelurahan

Tabel 1.2 Rata-rata Ketinggian Tempat dari Permukaan Air Laut Dan Kedalaman Sumur Menurut Kelurahan di Kecamatan Mojoroto, 2019

Kelurahan	Ketinggian Tempat (meter)	Kedalaman Sumur (meter)
(1)	(2)	(3)
1. Pojok	67	12
2. Campurejo	67	9
3. Tamanan	67	12
4. Banjarmlati	67	8
5. Bandar Kidul	67	8
6. Lirboyo	67	12
7. Bandar Lor	67	8
8. Mojoroto	67	6
9. Sukorame	67	9
10. Bujel	67	8
11. Ngampel	67	7
12. Gayam	67	9
13. Mrican	67	8
14. Dermo	67	7
Kecamatan Mojoroto	67	9

Sumber : Profil Potensi Desa dan Kelurahan

Tabel 1.3 Jarak Kantor Kelurahan ke Kantor Kecamatan dan ke Kantor Balai Kota di Kecamatan Mojoroto, 2019

Kelurahan	Jarak ke Kantor Kecamatan (km)	Jarak ke Balai Kota (km)
(1)	(2)	(3)
1. Pojok	3,40	5,00
2. Campurejo	3,30	5,10
3. Tamanan	3,50	4,50
4. Banjarmлатi	2,60	3,90
5. Bandar Kidul	2,10	3,20
6. Lirboyo	1,50	3,00
7. Bandar Lor	0,80	2,20
8. Mojoroto	0,20	0,80
9. Sukorame	1,00	2,10
10. Bujel	2,50	3,50
11. Ngampel	3,20	4,20
12. Gayam	4,10	5,30
13. Mrican	4,20	5,30
14. Dermo	5,20	5,50
Kecamatan Mojoroto	-	3,80

Sumber : Profil Potensi Desa dan Kelurahan

Tabel 1.4 Kemiringan Tanah Menurut Kelurahan di Kecamatan Mojoroto, 2019

Kelurahan	Kemiringan Tanah (Hektar)				Jumlah Luas (hektar)
	0 – 2 %	2 – 15 %	15 – 40 %	> 40 %	
(1)	(2)	(3)	(4)	(5)	(6)
1. Pojok	134,93	207,13	48,56	124,73	515,35
2. Campurejo	140,96	-	-	-	140,96
3. Tamanan	107,76	-	-	-	107,76
4. Banjarmлатi	95,46	-	-	-	95,46
5. Bandar Kidul	129,99	-	-	-	129,99
6. Lirboyo	103,80	-	-	-	103,80
7. Bandar Lor	111,35	-	-	-	111,35
8. Mojoroto	213,00	-	-	-	213,00
9. Sukorame	226,00	81,62	77,66	44,94	430,22
10. Bujel	159,00	-	-	-	159,00
11. Ngampel	146,88	-	-	-	146,88
12. Gayam	129,63	-	-	-	129,63
13. Mrican	110,93	-	-	-	110,93
14. Dermo	65,79	-	-	-	65,79
Kecamatan Mojoroto	1 875,46	288,75	126,22	169,67	2 460,10

Sumber : Profil Potensi Desa dan Kelurahan

Tabel 1.5 Jumlah Sungai Menurut Kelurahan di Kecamatan Mojoroto, 2019

Kelurahan	Sungai
(1)	(2)
1. Pojok	1
2. Campurejo	3
3. Tamanan	1
4. Banjarmlati	...
5. Bandar Kidul	1
6. Lirboyo	...
7. Bandar Lor	1
8. Mojoroto	2
9. Sukorame	1
10. Bujel	1
11. Ngampel	...
12. Gayam	...
13. Mrican	4
14. Dermo	...
Kecamatan Mojoroto	15

Sumber : Profil Potensi Desa dan Kelurahan

Tabel 1.6 Banyaknya Keluarga Menurut Kelurahan dan Jenis Pengguna Listrik di Kecamatan Mojoroto, 2019

Desa/Kelurahan	Pengguna Listrik			Bukan Pengguna Listrik
	PLN	Non PLN	Jumlah	
(1)	(2)	(3)	(4)	(5)
1. Pojok	3 335	-	3 335	-
2. Campurejo	2 570	-	2 570	-
3. Tamanan	2 359	-	2 359	-
4. Banjarmlati	1 173	-	1 173	-
5. Bandar Kidul	2 357	-	2 357	-
6. Lirboyo	2 130	-	2 130	-
7. Bandar Lor	3 595	-	3 595	-
8. Mojoroto	5 150	-	5 150	-
9. Sukorame	3 250	-	3 250	-
10. Bujel	2 873	-	2 873	-
11. Ngampel	2 225	-	2 225	-
12. Gayam	1 361	-	1 361	-
13. Mrican	1 846	-	1 846	-
14. Dermo	1 344	-	1 344	-
Kecamatan Mojoroto	35 568	-	35 568	-

Sumber : BPS, Pendataan Potensi Desa (Podes) 2019

Tabel 1.7 Banyaknya Kelurahan Menurut Keberadaan Penerangan Jalan Utama Kelurahan di Kecamatan Mojoroto 2019

Penerangan Jalan Utama	2019
(1)	(2)
Sumber Penerangan Jalan Utama	
Listrik Pemerintah	14
Listrik Non Pemerintah	-
Non Listrik	-
Kecamatan Mojoroto	14

Sumber : BPS, Pendataan Potensi Desa (Podes) 2019

Tabel 1.8 Banyaknya Kelurahan Menurut Jenis Bahan Bakar untuk Memasak yang Digunakan Oleh Sebagian Besar Keluarga di Kecamatan Mojoroto, 2019

Jenis Bahan Bakar	2019
(1)	(2)
Gas Kota	-
LPG 3 Kg	14
LPG lebih dari 3 Kg	-
Minyak Tanah	-
Kayu Bakar	-
Lainnya	-
Kecamatan Mojoroto	14

Catatan : ¹Termasuk LPG lebih dari 3 Kg

Sumber : BPS, Pendataan Potensi Desa (Podes) 2019

Tabel 1.9 Banyaknya Kelurahan Menurut Sumber Air Minum Sebagian Besar Keluarga di Kecamatan Mojoroto, 2019

Sumber Air Minum	2019
(1)	(2)
Air Kemasan Bermerk	-
Air Isi Ulang	-
Ledeng Dengan Meteran	3
Ledeng Tanpa Meteran	-
Sumur Bor atau Pomba	11
Sumur	-
Mata Air	-
"Sungai/Danau/Kolam/Waduk/Situ/ Embung/Bendungan"	-
Air Hujan	-
Lainnya	-
Kecamatan Mojoroto	14

Catatan : ¹Termasuk LPG lebih dari 3 Kg

Sumber : BPS, Pendataan Potensi Desa (Podes) 2019

Tabel 1.10 Banyaknya Kelurahan Menurut Penggunaan Fasilitas Tempat Buang Air Besar Sebagian Besar Keluarga di Kecamatan Mojoroto, 2019

Fasilitas Tempat Buang Air Besar	2019
(1)	(2)
Jamban	
Sendiri	14
Bersama	-
Umum	-
Bukan Jamban	-
Kecamatan Mojoroto	14

Sumber : BPS, Pendataan Potensi Desa (Podes) 2019

The background is a deep red color with a repeating pattern of white icons: shopping carts, percentage signs, and dollar signs. The page is framed by a white border, and the corners are decorated with stylized autumn leaves in shades of yellow, orange, and red, along with small red berries.

02

PENDIDIKAN

Tabel 2.1 Jumlah Sekolah Taman Kanak-Kanak (TK) Menurut Kelurahan di Kecamatan Mojoroto, 2019

Kelurahan	PAUD	Taman Kanak-Kanak		
		Negeri	Swasta	Jumlah
(1)	(2)	(3)	(4)	(5)
1. Pojok	6	1	6	7
2. Campurejo	1	-	2	2
3. Tamanan	3	1	3	4
4. Banjarmlati	3	2	1	3
5. Bandar Kidul	4	-	5	5
6. Lirboyo	2	-	1	1
7. Bandar Lor	6	-	10	10
8. Mojoroto	1	-	-	-
9. Sukorame	6	-	5	5
10. Bujel	-	1	1	2
11. Ngampel	2	-	2	2
12. Gayam	-	-	-	-
13. Mrican	4	4	3	7
14. Dermo	3	-	1	1
Kecamatan Mojoroto	41	9	40	49

Sumber: Profil Potensi Desa dan Kelurahan

Tabel 2.2 Jumlah Murid dan Guru PAUD Menurut Kelurahan di Kecamatan Mojoroto, 2019

Kelurahan	Guru	Murid
(1)	(2)	(3)
1. Pojok	23	105
2. Campurejo	5	30
3. Tamanan	21	155
4. Banjarmlati	15	110
5. Bandar Kidul	10	60
6. Lirboyo	7	120
7. Bandar Lor	5	150
8. Mojoroto	10	39
9. Sukorame	26	159
10. Bujel	9	25
11. Ngampel	14	86
12. Gayam	6	60
13. Mrican	35	4
14. Dermo	14	76
Kecamatan Mojoroto	200	1 179

Sumber: Profil Potensi Desa dan Kelurahan

Tabel 2.3 Jumlah Murid dan Guru Taman Kanak-Kanak (TK) Menurut Kelurahan di Kecamatan Mojoroto, 2019

Kelurahan	Guru	Murid
(1)	(2)	(3)
1. Pojok	35	339
2. Campurejo	15	150
3. Tamanan	25	250
4. Banjarmlati	6	50
5. Bandar Kidul	6	120
6. Lirboyo	8	140
7. Bandar Lor	42	320
8. Mojoroto	-	-
9. Sukorame	30	108
10. Bujel	16	49
11. Ngampel	10	110
12. Gayam	27	620
13. Mrican	28	175
14. Dermo	5	34
Kecamatan Mojoroto	253	2465

Sumber: Profil Potensi Desa dan Kelurahan

Tabel 2.4 Jumlah Sekolah Sekolah Dasar (SD) di Bawah Kementerian Pendidikan dan Kebudayaan Menurut Kelurahan Kecamatan Mojoroto tahun 2019

Desa/Kelurahan	Sekolah		
	Negeri	Swasta	Jumlah
(1)	(2)	(3)	(4)
1. Pojok	2	3	5
2. Campurejo	2	-	2
3. Tamanan	1	1	2
4. Banjarmlati	2	-	2
5. Bandar Kidul	3	1	4
6. Lirboyo	3	2	5
7. Bandar Lor	3	3	6
8. Mojoroto	5	2	7
9. Sukorame	5	-	5
10. Bujel	3	-	3
11. Ngampel	3	-	3
12. Gayam	2	1	3
13. Mrican	4	-	4
14. Dermo	2	-	2
Kecamatan Mojoroto	40	13	53

Sumber: BPS, Pendataan Potensi Desa (Podes) 2019

Tabel 2.5 Banyaknya Madrasah Ibtidaiyah (MI) Menurut Kelurahan di Kecamatan Mojoroto tahun 2019

Desa/Kelurahan	Sekolah		
	Negeri	Swasta	Jumlah
(1)	(2)	(3)	(4)
1. Pojok	-	2	2
2. Campurejo	-	-	-
3. Tamanan	-	1	1
4. Banjarmlati	-	1	1
5. Bandar Kidul	1	-	1
6. Lirboyo	-	2	2
7. Bandar Lor	-	1	1
8. Mojoroto	-	-	-
9. Sukorame	-	-	-
10. Bujel	-	1	1
11. Ngampel	-	-	-
12. Gayam	-	-	-
13. Mrican	-	1	1
14. Dermo	-	-	-
Kecamatan Mojoroto	1	9	10

Sumber: BPS, Pendataan Potensi Desa (Podes) 2019

Tabel 2.6 Banyaknya Sekolah Menengah Pertama (SMP) Menurut Kelurahan di Kecamatan Mojoroto tahun 2019

Desa/Kelurahan	Sekolah		
	Negeri	Swasta	Jumlah
(1)	(2)	(3)	(4)
1. Pojok	-	-	-
2. Campurejo	-	1	1
3. Tamanan	-	1	1
4. Banjarmlati	-	-	-
5. Bandar Kidul	-	-	-
6. Lirboyo	-	2	2
7. Bandar Lor	2	3	5
8. Mojoroto	-	2	2
9. Sukorame	-	1	1
10. Bujel	-	-	-
11. Ngampel	-	-	-
12. Gayam	1	-	1
13. Mrican	-	1	1
14. Dermo	-	-	-
Kecamatan Mojoroto	3	11	14

Sumber: BPS, Pendataan Potensi Desa (Podes) 2019

Tabel 2.7 Banyaknya Madrasah Tsanawiyah (MTs) Menurut Kelurahan di Kecamatan Mojoroto tahun 2019

Desa/Kelurahan	Sekolah		
	Negeri	Swasta	Jumlah
(1)	(2)	(3)	(4)
1. Pojok	-	-	-
2. Campurejo	-	1	1
3. Tamanan	-	-	-
4. Banjarmlati	-	-	-
5. Bandar Kidul	1	-	1
6. Lirboyo	-	3	3
7. Bandar Lor	-	-	-
8. Mojoroto	-	-	-
9. Sukorame	-	-	-
10. Bujel	-	-	-
11. Ngampel	-	-	-
12. Gayam	-	-	-
13. Mrican	1	-	1
14. Dermo	-	-	-
Kecamatan Mojoroto	2	4	6

Sumber: BPS, Pendataan Potensi Desa (Podes) 2019

Tabel 2.8 Banyaknya Sekolah Menengah Atas (SMA) Menurut Kelurahan di Kecamatan Mojoroto tahun 2019

Desa/Kelurahan	Sekolah		
	Negeri	Swasta	Jumlah
(1)	(2)	(3)	(4)
1. Pojok	-	-	-
2. Campurejo	-	1	1
3. Tamanan	-	-	-
4. Banjarmlati	-	-	-
5. Bandar Kidul	-	2	2
6. Lirboyo	-	2	2
7. Bandar Lor	3	3	6
8. Mojoroto	-	-	-
9. Sukorame	1	-	1
10. Bujel	3	-	3
11. Ngampel	-	-	-
12. Gayam	-	-	-
13. Mrican	-	1	1
14. Dermo	-	-	-
Kecamatan Mojoroto	7	9	16

Sumber: BPS, Pendataan Potensi Desa (Podes) 2019

Tabel 2.9 Banyaknya Madrasah Aliyah (MA) Menurut Kelurahan di Kecamatan Mojoroto tahun 2019

Desa/Kelurahan	Sekolah		
	Negeri	Swasta	Jumlah
(1)	(2)	(3)	(4)
1. Pojok	-	-	-
2. Campurejo	-	-	-
3. Tamanan	-	-	-
4. Banjarmlati	-	-	-
5. Bandar Kidul	-	-	-
6. Lirboyo	-	2	2
7. Bandar Lor	-	-	-
8. Mojoroto	-	-	-
9. Sukorame	-	-	-
10. Bujel	-	-	-
11. Ngampel	-	-	-
12. Gayam	-	-	-
13. Mrican	-	-	-
14. Dermo	-	-	-
Kecamatan Mojoroto	-	2	2

Sumber: BPS, Pendataan Potensi Desa (Podes) 2019

Tabel 2.10 Banyaknya Sekolah Menengah Kejuruan (SMK) Menurut Kelurahan di Kecamatan Mojoroto tahun 2019

Desa/Kelurahan	Sekolah		
	Negeri	Swasta	Jumlah
(1)	(2)	(3)	(4)
1. Pojok	-	-	-
2. Campurejo	-	-	-
3. Tamanan	-	-	-
4. Banjarmlati	-	1	1
5. Bandar Kidul	-	1	1
6. Lirboyo	-	-	-
7. Bandar Lor	1	3	4
8. Mojoroto	1	2	3
9. Sukorame	-	1	1
10. Bujel	-	-	-
11. Ngampel	-	1	1
12. Gayam	-	-	-
13. Mrican	-	-	-
14. Dermo	-	-	-
Kecamatan Mojoroto	2	9	11

Sumber: BPS, Pendataan Potensi Desa (Podes) 2019

Tabel 2.11 Banyaknya Akademi/Perguruan Tinggi Menurut Kelurahan di Kecamatan Mojoroto tahun 2019

Desa/Kelurahan	Sekolah		
	Negeri	Swasta	Jumlah
(1)	(2)	(3)	(4)
1. Pojok	-	1	1
2. Campurejo	-	1	1
3. Tamanan	-	-	-
4. Banjarmlati	-	-	-
5. Bandar Kidul	-	-	-
6. Lirboyo	-	1	1
7. Bandar Lor	1	4	5
8. Mojoroto	-	1	1
9. Sukorame	1	-	1
10. Bujel	-	-	-
11. Ngampel	-	-	-
12. Gayam	-	-	-
13. Mrican	-	-	-
14. Dermo	-	-	-
Kecamatan Mojoroto	2	8	10

Sumber: BPS, Pendataan Potensi Desa (Podes) 2019

Tabel 2.12 Kemudahan Untuk Mencapai Sarana Pendidikan Terdekat Bagi Kelurahan yang Tidak ada Sarana Pendidikan Menurut Kelurahan dan Jenjang Pendidikan di Kecamatan Mojoroto, 2019

Desa/Kelurahan	SD	MI	SMP	MTs
(1)	(2)	(3)	(4)	(5)
1. Pojok	-	-	1	1
2. Campurejo	-	1	-	-
3. Tamanan	-	-	-	1
4. Banjarmlati	-	-	1	1
5. Bandar Kidul	-	-	1	-
6. Lirboyo	-	-	-	-
7. Bandar Lor	-	-	-	1
8. Mojoroto	-	2	-	2
9. Sukorame	-	1	-	2
10. Bujel	-	-	2	1
11. Ngampel	-	1	1	1
12. Gayam	-	1	-	2
13. Mrican	-	-	-	-
14. Dermo	-	1	2	2

Catatan :
 - = Ada sarana pendidikan
 1 = Sangat mudah
 2 = Mudah
 3 = Sulit
 4 = Sangat sulit

Sumber: BPS, Pendataan Potensi Desa (Podes) 2019

Lanjutan Tabel 2.12

Desa/Kelurahan	SMA	MA	SMK	"Akademi/ Perguruan Tinggi"
(1)	(6)	(7)	(8)	(9)
1. Pojok	2	2	1	-
2. Campurejo	-	1	1	-
3. Tamanan	1	1	1	1
4. Banjarmlati	1	1	-	1
5. Bandar Kidul	-	1	-	1
6. Lirboyo	-	-	1	-
7. Bandar Lor	-	1	-	-
8. Mojoroto	2	2	-	-
9. Sukorame	-	2	-	-
10. Bujel	-	1	2	2
11. Ngampel	2	2	-	2
12. Gayam	2	2	2	2
13. Mrican	-	2	2	2
14. Dermo	2	2	2	2

Catatan :
 - = Ada sarana pendidikan
 1 = Sangat mudah
 2 = Mudah
 3 = Sulit
 4 = Sangat sulit

Sumber: BPS, Pendataan Potensi Desa (Podes) 2019

03

KESEHATAN

Tabel 3.1 Banyaknya Sarana Kesehatan Menurut Kelurahan dan Jenis Sarana Kesehatan di Kecamatan Mojojoto, 2019

Kelurahan	Rumah Sakit	Rumah Sakit Bersalin	Poliklinik/Balai Pengobatan
(1)	(2)	(3)	(4)
1. Pojok	-	-	-
2. Campurejo	1	-	1
3. Tamanan	-	-	-
4. Banjarmlati	-	-	-
5. Bandar Kidul	1	-	3
6. Lirboyo	-	-	2
7. Bandar Lor	-	-	3
8. Mojojoto	1	1	3
9. Sukorame	-	-	-
10. Bujel	-	-	-
11. Ngampel	1	-	1
12. Gayam	-	-	1
13. Mrican	-	-	5
14. Dermo	-	-	-
Kecamatan Mojojoto	4	1	19

Lanjutan Tabel 3.1

Kelurahan	Puskesmas		Apotek
	Rawat Inap	Tanpa Rawat Inap	
(1)	(2)	(3)	(4)
1. Pojok	-	-	-
2. Campurejo	-	1	1
3. Tamanan	-	-	-
4. Banjarmlati	-	-	-
5. Bandar Kidul	-	-	6
6. Lirboyo	-	-	4
7. Bandar Lor	-	-	4
8. Mojoroto	-	-	7
9. Sukorame	-	-	2
10. Bujel	-	-	-
11. Ngampel	-	-	-
12. Gayam	-	-	-
13. Mrican	-	-	5
14. Dermo	1	-	1
Kecamatan Mojoroto	1	1	30

Sumber: BPS, Pendataan Potensi Desa (Podes) 2019

Tabel 3.2 Kemudahan Mencapai Sarana Kesehatan Terdekat Bagi Kelurahan yang Tidak ada Sarana Kesehatan Menurut Kelurahan dan Jenis Sarana Kesehatan di Kecamatan Mojooroto, 2019

Kelurahan	Rumah Sakit	Rumah Sakit Bersalin	Poliklinik/Balai Pengobatan
(1)			
1. Pojok	1	1	2
2. Campurejo	-	1	-
3. Tamanan	1	1	1
4. Banjarmlati	1	1	1
5. Bandar Kidul	-	1	-
6. Lirboyo	1	1	-
7. Bandar Lor	1	1	-
8. Mojooroto	-	-	-
9. Sukorame	2	2	2
10. Bujel	1	1	2
11. Ngampel	-	2	-
12. Gayam	2	2	-
13. Mrican	1	1	-
14. Dermo	2	2	2

Lanjutan Tabel 3.2

Kelurahan	Puskesmas		Apotek
	Rawat Inap	Tanpa Rawat Inap	
(1)	(2)	(3)	(4)
1. Pojok	1	1	2
2. Campurejo	1	-	-
3. Tamanan	1	1	1
4. Banjarmlati	1	1	1
5. Bandar Kidul	1	1	-
6. Lirboyo	1	1	-
7. Bandar Lor	1	1	-
8. Mojoroto	2	2	-
9. Sukorame	2	2	-
10. Bujel	2	1	2
11. Ngampel	2	2	2
12. Gayam	2	2	2
13. Mrican	2	2	-
14. Dermo	-	2	-

Catatan :
 - = Ada sarana kesehatan
 1 = Sangat mudah
 2 = Mudah
 3 = Sulit
 4 = Sangat sulit

Sumber: BPS, Pendataan Potensi Desa (Podes) 2019

Tabel 3.3 Jumlah MCK Umum Kelurahan di Kecamatan Mojoroto, 2019

Kelurahan	MCK
(1)	
1. Pojok	-
2. Campurejo	2
3. Tamanan	1
4. Banjarmlati	5
5. Bandar Kidul	10
6. Lirboyo	2
7. Bandar Lor	3
8. Mojoroto	4
9. Sukorame	2
10. Bujel	-
11. Ngampel	3
12. Gayam	3
13. Mrican	5
14. Dermo	5
Kecamatan Mojoroto	45

Sumber: Profil Potensi Desa dan Kelurahan

Tabel 3.4 Jumlah Tempat Pembuangan Sampah (TPS) Menurut Kelurahan di Kecamatan Mojoroto, 2019

Kelurahan	TPS
(1)	(2)
1. Pojok	-
2. Campurejo	1
3. Tamanan	-
4. Banjarmlati	1
5. Bandar Kidul	2
6. Lirboyo	-
7. Bandar Lor	3
8. Mojoroto	-
9. Sukorame	-
10. Bujel	2
11. Ngampel	-
12. Gayam	-
13. Mrican	1
14. Dermo	-
Kecamatan Mojoroto	10

Sumber: Profil Potensi Desa dan Kelurahan

Tabel 3.5 Banyaknya Warga Penderita Gizi Buruk Menurut Kelurahan di Kecamatan Mojoroto, 2017 dan 2018

Kelurahan	2019
(1)	(2)
1. Pojok	-
2. Campurejo	-
3. Tamanan	-
4. Banjarmlati	-
5. Bandar Kidul	-
6. Lirboyo	-
7. Bandar Lor	-
8. Mojoroto	-
9. Sukorame	-
10. Bujel	-
11. Ngampel	-
12. Gayam	-
13. Mrican	-
14. Dermo	-
Kecamatan Mojoroto	-

Sumber: BPS, Pendataan Potensi Desa (Podes) 2019

The background is a deep red color with a repeating pattern of white icons: shopping carts, percentage signs, dollar signs, and shopping bags. The page is framed by a white border, and the corners are decorated with stylized autumn leaves in shades of yellow, orange, and red, along with small red berries.

04

SOSIAL

Tabel 4.1 Banyaknya Kejadian Bencana Alam Menurut Kelurahan dan Jenis Bencana Alam di Kecamatan Mojoroto, 2019

Kelurahan	Gempa Bumi	Tsunami	Gunung Meletus	Tanah Longsor
(1)	(2)	(3)	(4)	(5)
1. Pojok	-	-	-	-
2. Campurejo	-	-	-	-
3. Tamanan	-	-	-	-
4. Banjarmлатi	-	-	-	-
5. Bandar Kidul	-	-	-	-
6. Lirboyo	-	-	-	-
7. Bandar Lor	-	-	-	-
8. Mojoroto	-	-	-	-
9. Sukorame	-	-	-	-
10. Bujel	-	-	-	-
11. Ngampel	-	-	-	-
12. Gayam	-	-	-	-
13. Mrican	-	-	-	-
14. Dermo	-	-	-	-
Kecamatan Mojoroto	-	-	-	-

Lanjutan Tabel 4.1

Kelurahan	Banjir	Banjir Bandang	Kekeringan
(1)	(6)	(7)	(8)
1. Pojok	3	-	-
2. Campurejo	-	-	-
3. Tamanan	-	-	-
4. Banjarmlati	-	-	-
5. Bandar Kidul	-	-	-
6. Lirboyo	-	-	-
7. Bandar Lor	9	-	-
8. Mojoroto	-	-	-
9. Sukorame	-	-	-
10. Bujel	-	-	-
11. Ngampel	-	-	-
12. Gayam	2	-	-
13. Mrican	-	-	-
14. Dermo	-	-	-
Kecamatan Mojoroto	14	-	-

Lanjutan Tabel 4.1

Kelurahan	Kebakaran Hutan dan Lahan	Angin Puyuh/ Puting Beliung/ Topan	Gelombang Pasang Laut
(1)	(9)	(10)	(11)
1. Pojok	-	-	-
2. Campurejo	-	-	-
3. Tamanan	-	-	-
4. Banjarmlati	-	-	-
5. Bandar Kidul	-	-	-
6. Lirboyo	-	-	-
7. Bandar Lor	-	-	-
8. Mojoroto	-	-	-
9. Sukorame	-	-	-
10. Bujel	-	-	-
11. Ngampel	-	2	-
12. Gayam	-	-	-
13. Mrican	-	-	-
14. Dermo	-	-	-
Kecamatan Mojoroto	-	-	-

Sumber : BPS, Pendataan Potensi Desa (Podes) 2019

Tabel 4.2 Banyaknya Korban Jiwa Akibat Bencana Alam Menurut Kelurahan dan Jenis Bencana Alam di Kecamatan Mojoroto, 2019

Kelurahan	Gempa Bumi	Tsunami	Gunung Meletus	Tanah Longsor
(1)	(2)	(3)	(4)	(5)
1. Pojok	-	-	-	-
2. Campurejo	-	-	-	-
3. Tamanan	-	-	-	-
4. Banjarmlati	-	-	-	-
5. Bandar Kidul	-	-	-	-
6. Lirboyo	-	-	-	-
7. Bandar Lor	-	-	-	-
8. Mojoroto	-	-	-	-
9. Sukorame	-	-	-	-
10. Bujel	-	-	-	-
11. Ngampel	-	-	-	-
12. Gayam	-	-	-	-
13. Mrican	-	-	-	-
14. Dermo	-	-	-	-
Kecamatan Mojoroto	-	-	-	-

Lanjutan Tabel 4.2

Kelurahan	Banjir	Banjir Bandang	Kekeringan
(1)	(6)	(7)	(8)
1. Pojok	-	-	-
2. Campurejo	-	-	-
3. Tamanan	-	-	-
4. Banjarmlati	-	-	-
5. Bandar Kidul	-	-	-
6. Lirboyo	-	-	-
7. Bandar Lor	-	-	-
8. Mojoroto	-	-	-
9. Sukorame	-	-	-
10. Bujel	-	-	-
11. Ngampel	-	-	-
12. Gayam	-	-	-
13. Mrican	-	-	-
14. Dermo	-	-	-
Kecamatan Mojoroto	-	-	-

Lanjutan Tabel 4.2

Kelurahan	Kebakaran Hutan dan Lahan	Angin Puyuh/ Puting Beliung/ Topan	Gelombang Pasang Laut
(1)	(9)	(10)	(11)
1. Pojok	-	-	-
2. Campurejo	-	-	-
3. Tamanan	-	-	-
4. Banjarmlati	-	-	-
5. Bandar Kidul	-	-	-
6. Lirboyo	-	-	-
7. Bandar Lor	-	-	-
8. Mojoroto	-	-	-
9. Sukorame	-	-	-
10. Bujel	-	-	-
11. Ngampel	-	-	-
12. Gayam	-	-	-
13. Mrican	-	-	-
14. Dermo	-	-	-
Kecamatan Mojoroto	-	-	-

Sumber : BPS, Pendataan Potensi Desa (Podes) 2019

Tabel 4.3 Keberadaan Fasilitas/Upaya Antisipasi/Mitigasi Bencana Alam Menurut Kelurahan di Kecamatan Mojoroto, 2019

Kelurahan	Sistem Peringatan Dini Bencana Alam	Sistem Peringatan Dini Khusus Tsunami	Perlengkapan Keselamatan
(1)	(2)	(3)	(4)
1. Pojok	2	-	6
2. Campurejo	2	-	6
3. Tamanan	2	4	6
4. Banjarmlati	2	4	6
5. Bandar Kidul	2	4	6
6. Lirboyo	2	4	6
7. Bandar Lor	2	4	6
8. Mojoroto	2	-	6
9. Sukorame	2	-	6
10. Bujel	2	-	6
11. Ngampel	2	-	6
12. Gayam	2	-	6
13. Mrican	2	-	6
14. Dermo	2	-	6
Kecamatan Mojoroto	28	20	84

Lanjutan Tabel 4.3

Desa/Kelurahan	Rambu-rambu dan Jalur Evakuasi Bencana	Pembuatan, Perawatan atau Normalisasi : Sungai, Kanal, Tanggul, Parit, Drainase, Waduk, Pantai, dll.
(1)	(5)	(6)
1. Pojok	8	1
2. Campurejo	8	1
3. Tamanan	8	1
4. Banjarmlati	8	1
5. Bandar Kidul	8	1
6. Lirboyo	8	1
7. Bandar Lor	8	1
8. Mojoroto	8	2
9. Sukorame	8	2
10. Bujel	8	2
11. Ngampel	8	2
12. Gayam	8	2
13. Mrican	8	2
14. Dermo	8	1
Kecamatan Mojoroto	112	24

Sumber: BPS, Pendataan Potensi Desa (Podes) 2019

The background is a deep red color with a repeating pattern of small, light-colored icons including shopping carts, percentage signs, and dollar signs. Scattered around the edges are several large, stylized autumn leaves in shades of yellow, orange, and red. A white rectangular box is positioned in the upper center, containing the number '05'.

05

PERDAGANGAN

Tabel 5.1 Jumlah Sarana Perdagangan Menurut Jenisnya dan Kelurahan di Kecamatan Mojojoto, 2019

Desa/Kelurahan	Kelompok Pertokoan	Pasar dengan Bangunan Permanen	Pasar dengan Bangunan Semi Permanen	Pasar Tanpa Bangunan
(1)	(2)	(3)	(4)	(5)
1. Pojok	3	-	-	-
2. Campurejo	3	1	-	-
3. Tamanan	1	-	-	-
4. Banjarmlati	1	-	-	-
5. Bandar Kidul	4	-	2	-
6. Lirboyo	2	1	-	-
7. Bandar Lor	2	1	-	-
8. Mojojoto	5	1	-	-
9. Sukorame	1	-	-	-
10. Bujel	-	-	-	-
11. Ngampel	1	-	-	-
12. Gayam	-	-	-	-
13. Mrican	4	1	-	-
14. Dermo	-	-	-	-
Kecamatan Mojojoto	27	5	2	-

Lanjutan Tabel 5.1

Desa/Kelurahan	Minimarket/ Swalayan ¹	Toko/Warung Kelontong	Restoran/ Rumah Makan
(1)	(6)	(7)	(8)
1. Pojok	-	7	1
2. Campurejo	9	132	3
3. Tamanan	-	77	2
4. Banjarmlati	2	103	4
5. Bandar Kidul	3	14	4
6. Lirboyo	7	97	9
7. Bandar Lor	3	16	14
8. Mojoroto	3	123	6
9. Sukorame	3	85	1
10. Bujel	-	91	-
11. Ngampel	1	119	1
12. Gayam	-	58	1
13. Mrican	4	64	2
14. Dermo	1	56	-
Kecamatan Mojoroto	36	1 042	48

Lanjutan Tabel 5.1

Desa/Kelurahan	Warung/Kedai Makanan	Hotel	Hostel/Motel/ Losmen/Wisma
(1)	(9)	(10)	(11)
1. Pojok	35	-	2
2. Campurejo	76	1	-
3. Tamanan	28	-	-
4. Banjarmlati	62	-	-
5. Bandar Kidul	50	1	-
6. Lirboyo	48	-	-
7. Bandar Lor	109	-	1
8. Mojoroto	352	3	-
9. Sukorame	163	-	1
10. Bujel	8	-	-
11. Ngampel	95	-	-
12. Gayam	55	-	-
13. Mrican	158	-	-
14. Dermo	45	-	-
Kecamatan Mojoroto	1 284	5	4

Catatan: ¹ yang memiliki luas < 400 m²
 Sumber: BPS, Pendataan Potensi Desa (Podes) 2019

Tabel 5.2 Banyaknya Sarana Lembaga Keuangan Yang Beroperasi Menurut Kelurahan dan Jenisnya di Kecamatan Mojoroto, 2019

Desa/Kelurahan	Bank Umum Pemerintah	Bank Umum Swasta	Bank Perkreditan Rakyat
(1)	(2)	(3)	(4)
1. Pojok	-	-	-
2. Campurejo	1	-	1
3. Tamanan	-	-	-
4. Banjarmlati	-	-	-
5. Bandar Kidul	-	-	-
6. Lirboyo	-	-	-
7. Bandar Lor	3	-	-
8. Mojoroto	1	1	1
9. Sukorame	1	-	-
10. Bujel	-	-	-
11. Ngampel	-	-	-
12. Gayam	-	-	-
13. Mrican	3	-	1
14. Dermo	-	-	-
Kecamatan Mojoroto	9	1	3

Sumber: BPS, Pendataan Potensi Desa (Podes) 2019

Tabel 5.3 Banyaknya Koperasi yang Masih Aktif Menurut Kelurahan dan Jenis Koperasi di Kecamatan Mojoroto, 2019

Desa/Kelurahan	Koperasi Unit desa (KUD)	Koperasi Industri Kecil dan Kerajinan Rakyat (Kopinkra)	Koperasi Simpan Pinjam (Kospin)	Koperasi Lainnya
(1)	(2)	(3)	(4)	(4)
1. Pojok	-	-	3	-
2. Campurejo	-	-	2	-
3. Tamanan	-	-	1	-
4. Banjarmlati	-	-	2	-
5. Bandar Kidul	-	-	1	-
6. Lirboyo	-	-	2	-
7. Bandar Lor	-	-	5	-
8. Mojoroto	-	-	1	-
9. Sukorame	-	-	3	-
10. Bujel	-	-	3	-
11. Ngampel	-	-	-	-
12. Gayam	-	1	1	-
13. Mrican	-	-	7	-
14. Dermo	-	-	-	-
Kecamatan Mojoroto	-	1	31	-

Sumber: BPS, Pendataan Potensi Desa (Podes) 2019

The background is a deep red color with a repeating pattern of small, light-colored icons including shopping carts, percentage signs, and dollar signs. Scattered throughout are various autumn leaves in shades of yellow, orange, and red, some with black outlines. A white border frames the central text area.

06

**POTENSI
DESA**

Tabel 6.1 Banyaknya Embung Desa Menurut Kelurahan di Kecamatan Mojoroto, 2019

Kelurahan	2019
(1)	(2)
1. Pojok	-
2. Campurejo	-
3. Tamanan	-
4. Banjarmlati	-
5. Bandar Kidul	-
6. Lirboyo	-
7. Bandar Lor	-
8. Mojoroto	3
9. Sukorame	-
10. Bujel	-
11. Ngampel	-
12. Gayam	-
13. Mrican	-
14. Dermo	-
Kecamatan Mojoroto	3

Sumber: BPS, Pendataan Potensi Desa (Podes) 2019

Tabel 6.2 Jumlah Menara dan Operator Layanan Komunikasi Telepon Seluler Serta Kondisi Sinyal Telepon Seluler Menurut Kelurahan di Kecamatan Mojoroto, 2019

Kelurahan	Jumlah Menara Telepon Seluler (BTS)	Jumlah Operator Layanan Komunikasi Telepon Seluler Yang Menjangkau di Desa/ Kelurahan	Kondisi Sinyal Telepon Seluler di Sebagian Besar Wilayah Desa/Kelurahan
(1)	(2)	(3)	(4)
1. Pojok	5	4	2
2. Campurejo	-	5	1
3. Tamanan	2	5	1
4. Banjarmlati	-	5	1
5. Bandar Kidul	2	5	1
6. Lirboyo	3	5	1
7. Bandar Lor	3	5	1
8. Mojoroto	3	4	2
9. Sukorame	-	4	2
10. Bujel	3	4	2
11. Ngampel	1	4	2
12. Gayam	2	4	2
13. Mrican	2	4	2
14. Dermo	-	4	2
Kecamatan Mojoroto	26	62	22

Sumber: BPS, Pendataan Potensi Desa (Podes) 2019

Tabel 6.3 Banyaknya Kelurahan yang Memiliki Kelompok Kegiatan Olahraga Menurut Jenis Olahraga dan Ketersediaan Fasilitas/ Lapangan Olahraga di Kecamatan Mojoarjo, 2019

Kelurahan	Kondisi Fasilitas/Lapangan Olahraga			Tidak Ada Fasilitas/ Lapangan Olahraga
	Baik	Rusak Sedang	Rusak Parah	
(1)	(2)	(3)	(4)	(5)
Sepak bola	10	2	-	2
Bola voli	12	-	-	2
Bulu tangkis	11	-	-	3
Bola basket	-	-	-	14
Tenis lapangan	3	-	-	11
Tenis meja	12	-	-	2
Futsal	2	1	-	11
Renang	3	-	-	11
Bela diri (pencak silat, karate, dll)	4	-	-	10
Bilyard	8	-	-	6
Pusat kebugaran (senam, fitness, aerobik, dll)	9	-	-	5
Lainnya	-	-	-	14

Sumber: BPS, Pendataan Potensi Desa (Podes) 2019

Tabel 6.4 Sarana Transportasi Antar Kelurahan Menurut Kelurahan di Kecamatan Mojoroto, 2019

Kelurahan	Jenis Transportasi	Keberadaan Angkutan Umum
(1)	(2)	(3)
1. Pojok	1	1
2. Campurejo	1	1
3. Tamanan	1	1
4. Banjarmlati	1	1
5. Bandar Kidul	1	1
6. Lirboyo	1	1
7. Bandar Lor	1	1
8. Mojoroto	1	1
9. Sukorame	1	1
10. Bujel	1	1
11. Ngampel	1	1
12. Gayam	1	2
13. Mrican	1	2
14. Dermo	1	1

Catatan :
 Jenis Transportasi:
 1. Darat
 2. Air
 3. Darat dan Air
 4. Udara
 Keberadaan Angkutan Umum:
 1. Ada, dengan trayek tetap
 2. Ada, tanpa trayek tetap
 3. Tidak ada angkutan umum

Sumber: BPS, Pendataan Potensi Desa (Podes) 2019

Tabel 6.6 Keberadaan Kantor Pos/Pos Pembantu/Rumah Pos dan Perusahaan/Agen Jasa Ekspedisi Swasta Menurut Kelurahan di Kecamatan Mojoroto, 2019

Desa/Kelurahan	2019
(1)	(2)
1. Pojok	4
2. Campurejo	1
3. Tamanan	4
4. Banjarmlati	4
5. Bandar Kidul	4
6. Lirboyo	1
7. Bandar Lor	4
8. Mojoroto	4
9. Sukorame	1
10. Bujel	4
11. Ngampel	1
12. Gayam	4
13. Mrican	1
14. Dermo	4

Catatan :
 1. Beroperasi
 2. Jarang beroperasi
 3. Tidak beroperasi
 4. Tidak ada

Sumber: BPS, Pendataan Potensi Desa (Podes) 2019



Sensus
Penduduk
2020

#MencatatIndonesia

DATA

MENCERDASKAN BANGSA

<https://kehidupikotabps.go.id>



**BADAN PUSAT STATISTIK
KOTA KEDIRI**
Jln. Penanggungan 14G Kediri
Telp/Fax: (0354) 773238
Email: bps3571@bps.go.id



2 5 9 8 - 4 4 8 9