

Nomor Katalog : 1102001.3501120

KECAMATAN SUDIMORO DALAM ANGKA

2017



**BADAN PUSAT STATISTIK
KABUPATEN PACITAN**

<http://pacitankab.bps.go.id>



**KECAMATAN SUDIMORO
DALAM ANGKA**

2017

<http://pacitanlab.bps>

KECAMATAN SUDIMORO

DALAM ANGKA 2016

Katalog BPS : 1102001.3501120

No. Publikasi : 35010.1615

Ukuran Buku : 21 cm x 15 cm

Jumlah Halaman : xiv + 144 Halaman

Naskah : Koordinator Statistik Kecamatan Sudimoro

Gambar Kulit : PLTU

Desain : Seksi Integrasi, Pengolahan dan Diseminasi Statistik

Diterbitkan oleh :

Badan Pusat Statistik Kabupaten Pacitan

Boleh dikutip dengan menyebutkan sumbernya

TIM PENYUSUN

Penanggung Jawab Umum	: Bagyo Trilaksono, SP., MM
Koordinator Teknis	: Ahmad Agus Arif Wibowo, S.Si., M.Ec.Dev.
Penyusun Naskah	: Joko Santoso Mamat Didi Iswanto Yudha Adi Pratama
Tata Letak	: Seksi IPDS
Pengolah Data	: Joko Santoso Mamat Didi Iswanto Yudha Adi Pratama
Gambar Kulit	: Yudha Adi Pratama
Penyunting	: Ahmad Agus Arif Wibowo, S.Si., M.Ec.Dev. Mamat Didi Iswanto Yudha Adi Pratama

<http://pacitankab.bps.go.id>

**PETA WILAYAH ADMINISTRASI
KECAMATAN SUDIMORO**

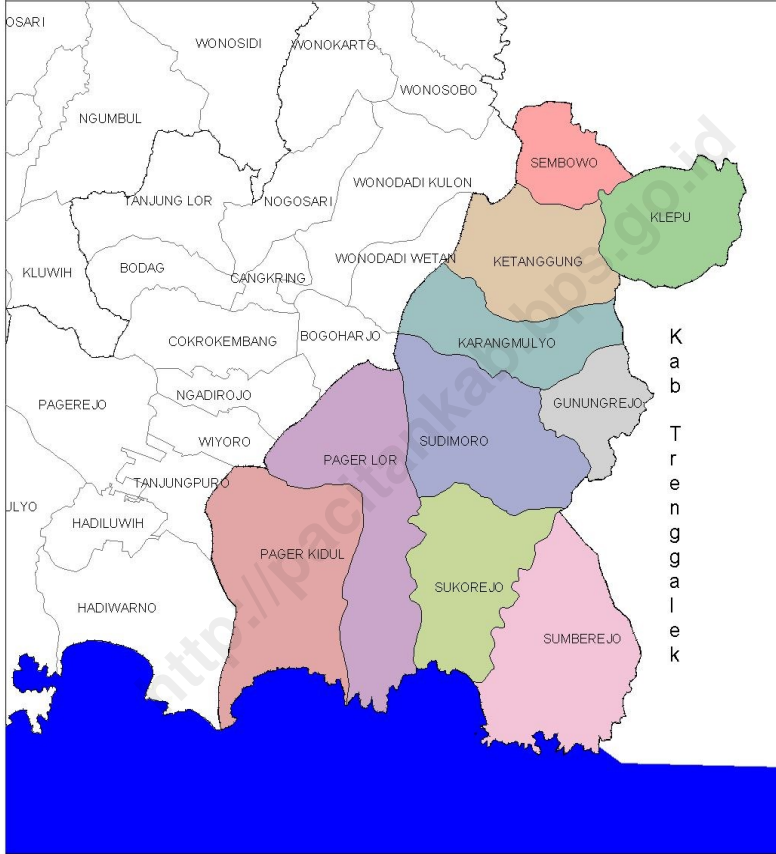

Inset :

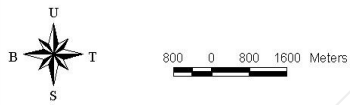
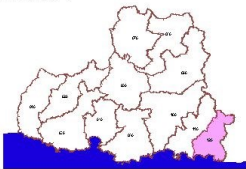

Sumber : Bakosurtanal

<http://pacitankab.bps.go.id>

KATA PENGANTAR

Dengan memanjatkan puji syukur kepada Tuhan Yang Maha Esa, atas berkat karunia-Nya, sehingga buku "Kecamatan Sudimoro Dalam Angka 2017" dapat diterbitkan.

Publikasi tahun 2017 merupakan publikasi lanjutan dari tahun-tahun sebelumnya. Publikasi ini dapat diselesaikan berkat kerjasama dan bantuan dari berbagai pihak, baik Dinas / Instansi yang ada di lingkungan Kecamatan Sudimoro maupun swasta

Semoga buku ini dapat bermanfaat bagi pihak-pihak yang berkepentingan guna menunjang tugas-tugasnya dalam rangka meningkatkan pembagunan di Kecamatan Sudimoro.

Sudimoro, September 2017
Kepala BPS
Kabupaten Pacitan

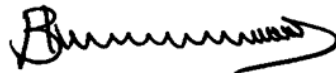

Bagyo Trilaksono, SP., MM
NIP : 19690215 199401 1 001

<http://pacitankab.bps.go.id>

DAFTAR ISI

Kata Pengantar.....	vii
Daftar Isi.....	ix

DAFTAR TABEL

BAB I. LETAK GEOGRAFIS

Tabel	1.1 Status Wilayah dan Letak Geografis.....	3
	1.2 Luas Daerah Menurut Jenisnya Tanah.....	4
	1.3 Luas Tanah Sawah Menurut Jenis Pengairan.....	5
	1.4 Luas Tanah Kering Menurut Penggunaan.....	7
	1.5 Banyaknya Curah Hujan dan Hari Hujan.....	9
	1.6 Ketinggian Desa.....	10
	1.7 Jarak Antar Desa.....	11

BAB II. PEMERINTAHAN

Tabel	2.1 Kantor Desa, Balai Desa, RW dan RT.....	15
	2.2 Aparat Pemerintahan Desa.....	16
	2.3 Desa Menurut Klasifikasi.....	17
	2.4 Desa Menurut Kategori LKMD.....	18
	2.5 Target dan Realisasi Pemasukan PBB.....	19

BAB III. PENDUDUK

Tabel	3.1 Luas Desa, dan Kepadatan Penduduk.....	21
	3.2 Penduduk Menurut Jenis Kelamin dan Sex Rasio.....	22
	3.3 Rumah Tangga dan Rata2 Penduduk per Rumga.....	23
	3.4 Penduduk Menurut Kewarganegaraan.....	24
	3.5 Kelahiran dan Kematian Menurut Jenis Kelamin.....	25
	3.6 Perpindahan Penduduk Menurut Jenis Kelamin.....	26
	3.7 Laju Pertumbuhan Penduduk.....	27

BAB IV. PENDIDIKAN, KESEHATAN, AGAMA & SOSIAL

Tabel	4.1.1	Sekolah, Murid & Guru PAUD.....	33
	4.1.2	Sekolah, Murid & Guru TK.....	34
	4.1.3	Sekolah, Guru & Murid Busthanul Athfal	35
	4.1.4	Sekolah, Murid & Guru SD Negeri.....	36
	4.1.5	Sekolah, Murid & Guru MI Swasta.....	37
	4.1.6	Peserta Ujian dan Lulusan SD.....	38
	4.1.7	Peserta Ujian dan Lulusan MI.....	39
	4.1.8	Sekolah, Kelas SLTP.....	40
	4.1.9	Sekolah, Murid & Guru SLTP.....	41
	4.1.10	Sekolah, Kelas, guru & murid MTs.....	42
	4.1.11	Peserta Ujian dan lulusan SLTP.....	44
	4.1.12	Peserta Ujian dan Lulusan MTs.....	45
	4.1.13	Banyaknya SMA dan SMK yang berstatus Negeri dan Swasta.....	46
	4.1.14	Peserta Ujian dan Lulusan SMU.....	47
	4.2.1	Fasilitas Kesehatan Menurut Desa.....	48
	4.2.2	Tenaga Kesehatan Menurut Desa.....	49
	4.2.3	Akseptor KB Menurut Jenis Alat Kontrasepsi.....	50
	4.2.4	PUS & Pencapaian Akseptor KB Baru.....	51
	4.2.5	Tenaga IMP & POKTAN.....	52
	4.2.6	Bukan Peserta KB.....	53
	4.3.1	Pemeluk Agama Menurut Desa.....	54
	4.3.2	Tempat Ibadah Menurut Desa.....	55
	4.3.3	Pemuka Agama Menurut Desa.....	56
	4.3.4	Rohaniawan Menurut Desa.....	57
	4.3.5	Nikah, talak, Cerai dan Rujuk Menurut Desa.....	58
	4.3.6	Jamaah Haji Menurut Jenis Kelamin.....	59
	4.3.7	Data Penerimaan Zakat Fitrah.....	60
	4.3.8	Data Penerimaan Hewan Qurban.....	61
	4.4.1	Anggota Karang Taruna Menurut Jenis Kelamin.....	62
	4.4.2	Karang Taruna Menurut Klasifikasi.....	63

BAB V PERTANIAN

Tabel 5.1.1	Luas Tanam, Luas Panen, Produktifitas dan Produksi Tanaman Padi Sawah.....	67
5.1.2	Luas Tanam, Luas Panen, Produktifitas dan Produksi Tanaman Padi Ladang.....	68
5.1.3	Luas Tanam, Luas Panen, Produktifitas dan Produksi Tanaman Padi Sawah & Ladang.....	69
5.1.4	Luas Tanam, Luas Panen, Produktifitas dan Produksi Tanaman Jagung.....	70
5.1.5	Luas Tanam, Luas Panen, Produktifitas dan Produksi Tanaman Kedelai.....	71
5.1.6	Luas Tanam, Luas Panen, Produktifitas dan Produksi Tanaman Kacang Tanah.....	72
5.1.7	Luas Tanam, Luas Panen, Produktifitas dan Produksi Tanaman Ubi Jalar.....	73
5.1.8	Luas Tanam, Luas Panen, Produktifitas dan Produksi Tanaman Ubi Kayu.....	74
5.1.9	Luas Tanam, Luas Panen, Produktifitas dan Produksi Tanaman Kacang Hijau.....	75
5.1.10	Luas Tanam, Luas Panen, Produktifitas dan Produksi Tanaman Cabe Rawit.....	76
5.1.11	Luas Tanam, Luas Panen, Produktifitas dan Produksi Tanaman Kacang Panjang.....	77
5.1.12	Luas Tanam, Luas Panen, Produktifitas dan Produksi Tanaman Terong.....	78
5.1.13	Luas Tanam, Luas Panen, Produktifitas dan Produksi Tanaman Bayam.....	79
5.1.14	Luas Tanam, Luas Panen, Produktifitas dan Produksi Tanaman Petai.....	80
5.1.15	Luas Tanam, Luas Panen, Produktifitas dan Produksi Tanaman Mangga.....	81
5.1.16	Luas Tanam, Luas Panen, Produktifitas dan Produksi Tanaman Nangka.....	82
5.1.17	Luas Tanam, Luas Panen, Produktifitas dan Produksi Tanaman Jeruk Siam.....	83

Tabel	5.1.18	Luas Tanam, Luas Panen, Produktifitas dan Produksi Tanaman Durian.....	84
	5.1.19	Luas Tanam, Luas Panen, Produktifitas dan Produksi Tanaman Jambu Biji.....	85
	5.1.20	Luas Tanam, Luas Panen, Produktifitas dan Produksi Tanaman Pisang.....	86
	5.1.21	Luas Tanam, Luas Panen, Produktifitas dan Produksi Tanaman Nanas.....	87
	5.1.22	Luas Tanam, Luas Panen, Produktifitas dan Produksi Tanaman Pepaya.....	88
	5.1.23	Luas Tanam, Luas Panen, Produktifitas dan Produksi Tanaman Salak.....	89
	5.1.24	Luas Tanam, Luas Panen, Produktifitas dan Produksi Tanaman Rambutan.....	90
	5.1.25	Luas Tanam, Luas Panen, Produktifitas dan Produksi Tanaman Manggis.....	91
	5.1.26	Luas Tanam, Luas Panen, Produktifitas dan Produksi Tanaman Sawo.....	92
	5.1.27	Luas Tanam, Luas Panen, Produktifitas dan Produksi Tanaman Jambu Air.....	93
	5.1.28	Luas Tanam, Luas Panen, Produktifitas dan Produksi Tanaman Belimbing.....	94
	5.1.29	Luas Tanam, Luas Panen, Produktifitas dan Produksi Tanaman Alpukat.....	95
	5.1.30	Luas Tanam, Luas Panen, Produktifitas dan Produksi Tanaman Sirsat.....	96
	5.1.31	Luas Tanam, Luas Panen, Produktifitas dan Produksi Tanaman Jahe.....	97
	5.1.32	Luas Tanam, Luas Panen, Produktifitas dan Produksi Tanaman Kunyit.....	98
	5.1.33	Luas Tanam, Luas Panen, Produktifitas dan Produksi Tanaman Lempuyang.....	99
	5.1.34	Luas Tanam, Luas Panen, Produktifitas dan Produksi Tanaman Lengkuas.....	100

Tabel 5.1.35	Luas Tanam, Luas Panen, Produktifitas dan Produksi Tanaman Kencur.....	101
5.1.36	Luas Tanam, Luas Panen, Produktifitas dan Produksi Tanaman Kunci.....	102
5.1.37	Gabungan Kelompok Tani (Gapoktan) dan Kelompok Tani Menurut Desa.....	103
5.2.1	Luas Arel, Rata-rata Produksi dan Produksi Tanaman Kelapa.....	104
5.2.2	Luas Arel, Rata-rata Produksi dan Produksi Tanaman Cengkeh.....	105
5.2.3	Luas Arel, Rata-rata Produksi dan Produksi Tanaman Kopi.....	106
5.2.4	Luas Arel, Rata-rata Produksi dan Produksi Tanaman Jambu Menten.....	107
5.2.5	Luas Arel, Rata-rata Produksi dan Produksi Tanaman Kapuk Randu.....	108
5.2.6	Luas Arel, Rata-rata Produksi dan Produksi Tanaman Kakao.....	109
5.2.7	Luas Arel, Rata-rata Produksi dan Produksi Tanaman Lada.....	110
5.2.8	Luas Arel, Rata-rata Produksi dan Produksi Tanaman Panili.....	111
5.2.9	Luas Arel, Rata-rata Produksi dan Produksi Tanaman Aren.....	112
5.2.10	Luas Arel, Rata-rata Produksi dan Produksi Tanaman Jarak Pagar.....	113
5.2.11	Luas Arel, Rata-rata Produksi dan Produksi Tanaman Nilam.....	114
5.2.12	Luas Arel, Rata-rata Produksi dan Produksi Tanaman tembakau.....	115
5.2.13	Luas Arel, Rata-rata Produksi dan Produksi Tanaman Kayu Jati.....	116
5.2.14	Luas Arel, Rata-rata Produksi dan Produksi Tanaman Kayu Sengon.....	117
5.2.15	Luas Arel, Rata-rata Produksi dan Produksi Tanaman Kayu Akasia.....	118
5.2.16	Luas Arel, Rata-rata Produksi dan Produksi Tanaman Kayu Mahoni.....	119

Tabel 5.2.17	Luas Arel, Rata-rata Produksi dan Produksi Tanaman Kayu Pinus.....	120
5.2.18	Luas Arel, Rata-rata Produksi dan Produksi Tanaman Kayu Sono.....	121
5.2.19	Luas Arel, Rata-rata Produksi dan Produksi Tanaman Kayu Bambu.....	122
5.2.20	Luas Arel, Rata-rata Produksi dan Produksi Tanaman Kayu Gmelina.....	123
5.2.21	Luas Arel, Rata-rata Produksi dan Produksi Tanaman Kayu Trembesi.....	124
5.2.22	Luas Arel, Rata-rata Produksi dan Produksi Tanaman Kayu Jabon.....	125
5.2.23	Luas Arel, Rata-rata Produksi dan Produksi Tanaman Kayu Lain-lain.....	126
5.2.24	Luas Lahan Berdasarkan Tingkat Kekritisan Lahan.....	127
5.3.1	Ternak Besar Menurut Jenisnya.....	128
5.3.2	Ternak Kecil Menurut Jenisnya.....	129
5.3.3	Ternak Unggas Menurut Jenisnya.....	130
5.4.1	Produksi Ikan Laut, Ikan Danau, Ikan Sungai dan Ikan Kolam.....	131
BAB VI. PERHUBUNGAN & TELEKOMUNIKASI		
Tabel 6.2	Panjang Jalan Menurut Jenisnya	135
6.2	Jenis Kendaraan Bermotor Menurut Desa.....	136
6.3	Sarana Pos dan Telekomunikasi Menurut Desa.....	137
6.4	Pelanggan PLN, PAM dan Telepon serta Kepemilikan Radio TV Menurut Desa.....	138
BAB VII. PASAR & KOPERASI		
Tabel 7.1	Pasar, Toko & Warung Menurut Desa.....	141
7.2	Jasa perorangan.....	142
7.3	Industri Kecil dan Rumah Tangga	143

***KEADAAN
GEOGRAFIS***

1



<http://portal.kab.bps.go.id>

<http://pacitankab.bps.go.id>

Tabel 1.1
Status Wilayah Dan Letak Geografis
2016

Desa	Status		Letak	
	Perkotaan	Pedesaan	Pantai	Bukan Pantai
(1)	(2)	(3)	(4)	(5)
01. Pagerkidul	-	1	1	-
02. Pagerlor	-	1	1	-
03. Sukorejo	-	1	1	-
04. Sudimoro	-	1	-	1
05. Ketanggung	-	1	-	1
06. Klepu	-	1	-	1
07. Sembowo	-	1	-	1
08. Karangmulyo	-	1	-	1
09. Gunungrejo	-	1	-	1
10. Sumberejo	-	1	1	-
Jumlah	-	10	4	6
Tahun 2015	-	10	4	6
Tahun 2014	-	10	4	6

Sumber Data : Koordinator Statistik Kecamatan Sudimoro

Tabel 1.2
Luas Daerah Menurut Jenis Tanah
2016

Desa	Jenis Tanah (Ha)		Jumlah (Ha)
	Tanah Sawah	Tanah Kering	
(1)	(2)	(3)	(4)
01. Pagerkidul	9.72	1,045.25	1,054.97
02. Pagerlor	45.19	899.71	944.90
03. Sukorejo	37.07	586.28	623.35
04. Sudimoro	102.55	705.99	808.54
05. Ketanggung	124.33	545.69	670.02
06. Klepu	90.01	418.14	508.15
07. Sembowo	15.66	419.38	435.04
08. Karangmulyo	16.03	550.79	566.82
09. Gunungrejo	25.36	368.30	393.66
10. Sumberejo	45.22	1,134.06	1,179.28
Jumlah	511.14	6,673.59	7,184.73

Sumber Data : Koordinator Statistik Kecamatan Sudimoro

Tabel 1.3
Luas Tanah Sawah Menurut Jenis Pengairan
2016

Desa	Jenis Irigasi (Ha)		
	Teknis	Setengah Teknis	Sederhana
(1)	(2)	(3)	(4)
01. Pagerkidul	-	3.00	2.72
02. Pagerlor	-	10.00	10.65
03. Sukorejo	-	4.53	15.30
04. Sudimoro	-	6.00	70.10
05. Ketanggung	-	45.00	16.24
06. Klepu	-	6.00	15.41
07. Sembowo	-	-	1.17
08. Karangmulyo	-	-	3.38
09. Gunungrejo	-	-	19.81
10. Sumberejo	-	18.75	12.24
Jumlah	-	93.28	167.02

Sumber Data : Koordinator Statistik Kecamatan Sudimoro

Lanjutan Tabel 1.3

Desa	Jenis Irigasi (Ha)		Jumlah (Ha)
	Tadah Hujan	Pasang Surut	
(1)	(5)	(6)	(7)
01. Pagerkidul	4.00	-	9.72
02. Pagerlor	24.54	-	45.19
03. Sukorejo	17.24	-	37.07
04. Sudimoro	26.22	-	102.32
05. Ketanggung	63.35	-	124.59
06. Klepu	68.60	-	90.01
07. Sembowo	14.33	-	15.50
08. Karangmulyo	12.65	-	16.03
09. Gunungrejo	5.55	-	25.36
10. Sumberejo	14.23	-	45.22
Jumlah	250.71	-	511.01

Sumber Data : Koordinator Statistik Kecamatan Sudimoro

Tabel 1.4
Luas Tanah Kering Menurut Jenis Penggunaan
2016

Desa	Jenis Penggunaan (Ha)		
	Bangunan	Tegal / Huma	Hutan Rakyat & Perkebunan
(1)	(2)	(3)	(4)
01. Pagerkidul	18.86	93.34	866.20
02. Pagerlor	25.88	210.52	582.31
03. Sukorejo	14.42	164.28	327.35
04. Sudimoro	36.37	328.00	329.86
05. Ketanggung	17.48	116.43	403.82
06. Klepu	16.73	49.81	340.07
07. Sembowo	11.37	38.91	296.63
08. Karangmulyo	17.58	74.09	416.08
09. Gunungrejo	12.38	51.75	267.63
10. Sumberejo	19.88	151.02	930.17
Jumlah	190.95	1,278.15	4,760.12

Sumber Data : Koordinator Statistik Kecamatan Sudimoro

Lanjutan Tabel 1.4

Desa	Jenis Penggunaan (Ha)		Jumlah (Ha)
	Hutan Negara	Lainnya	
(1)	(5)	(6)	(7)
01. Pagerkidul	-	66.85	1,045.25
02. Pagerlor	-	81.00	899.71
03. Sukorejo	-	80.23	586.28
04. Sudimoro	-	11.76	705.99
05. Ketanggung	-	7.96	545.69
06. Klepu	-	11.53	418.14
07. Sembowo	-	72.47	419.38
08. Karangmulyo	-	43.04	550.79
09. Gunungrejo	-	36.54	368.30
10. Sumberejo	18.00	14.99	1,134.06
Jumlah	18.00	426.37	6,673.59

Sumber Data : Koordinator Statistik Kecamatan Sudimoro

Tabel 1.5
Banyaknya Curah Hujan, Hari Hujan
dan Rata-rata Hujan Per Bulan
2016

Bulan	Banyaknya Hari Hujan	Hujan Terbesar	Rata-Rata per Bulan	Total Hujan per Bulan
(1)	(2)	(3)	(4)	(5)
01. Januari	14	34.4	8.64	121
02. Pebruari	17	54	22.29	379
03. Maret	12	66	17.25	207
04. April	15	55	25.13	377
05. Mei	12	49	13.33	160
06. Juni	13	98	26.77	348
07. Juli	11	48	23.09	254
08. Agustus	9	47.3	20.22	182
09. September	14	45	14.79	207
10. Oktober	18	47	16.56	298
11. November	23	116	20.35	468
12. Desember	25	115	23.60	590

Sumber Data : Petugas Pengairan Kecamatan Sudimoro

Tabel 1.6
Ketinggian Desa / Kelurahan dari Permukaan Laut dan
Jarak Kantor Desa / Kelurahan ke Kantor Kecamatan
2016

Desa / Kelurahan	Ketinggian Desa / Kelurahan dari Permukaan Laut (m)	Jarak dari Kantor Desa ke Kantor Kecamatan (km)
(1)	(2)	(3)
01. Pagerkidul	350	6
02. Pagerlor	365	7
03. Sukorejo	15	0.5
04. Sudimoro	275	5
05. Ketanggung	809	12
06. Klepu	800	17
07. Sembowo	510	22
08. Karangmulyo	750	11
09. Gunungrejo	300	11
10. Sumberejo	15	1

Sumber Data : Koordinator Statistik Kecamatan Sudimoro

Tabel 1.7
Jarak Antar Desa / Kelurahan yang Terdekat
Dalam Wilayah Kecamatan Sudimoro
2016

Desa	Pagerkidul	Pagerlor	Sukorejo	Sudimoro	Ketanggung	Klepu	Sembowo	Karang Mulyo	Gunung Rejo	Sumberejo
(1)	(2)	(3)	(4)	(5)	(6)	(7)	(8)	(9)	(10)	(11)
01. Pagerkidul	0	2	6	11	18	25	30	17	18	7
02. Pagerlor	2	0	8	10	15	20	25	13	16	9
03. Sukorejo	6	8	0	5	12	17	22	11	11	21
04. Sudimoro	11	10	5	0	7	12	17	6	6	6
05. Ketanggung	18	15	12	7	0	5	6	2	4	13
06. Klepu	25	20	17	12	5	0	7	7	6	18
07. Sembowo	30	25	22	17	6	7	0	9	13	30
08. Karangmulyo	17	13	11	6	2	7	9	0	5	12
09. Gunungrejo	18	16	11	6	4	6	13	5	0	11
10. Sumberejo	7	9	1	6	13	18	30	12	11	0

Sumber Data : Koordinator Statistik Kecamatan Sudimoro

<http://pacitankab.bps.go.id>

PEMERINTAHAN

2



<http://pacitankab.bps.go.id>

<http://pacitankab.bps.go.id>

Tabel 2.1
Banyaknya Kantor Desa, Balai Desa
Dusun, Rukun Warga dan Rukun Tetangga
2016

Desa	Kantor Desa	Balai Desa	Dusun	RW	RT
(1)	(2)	(3)	(4)	(5)	(6)
01. Pagerkidul	1	1	5	8	37
02. Pagerlor	1	1	6	20	43
03. Sukorejo	1	1	5	12	34
04. Sudimoro	1	1	10	21	58
05. Ketanggung	1	1	6	13	39
06. Klepu	1	1	7	14	33
07. Sembowo	1	1	4	10	20
08. Karangmulyo	1	1	6	19	40
09. Gunungrejo	1	1	4	8	22
10. Sumberejo	1	1	7	16	40
Jumlah	10	10	60	141	366

Sumber Data : Kantor Kecamatan Sudimoro

Tabel 2.2
Aparat Pemerintahan Desa Menurut Jabatannya
2016

Desa	Ka. Desa	Sek Des	Kepala Urusan					Ka. Dusun	Kader Desa
			Pemerintahan	Pembangunan	Kesra	Keuangan	Umum		
(1)	(2)	(3)	(4)	(5)	(6)	(7)	(8)	(9)	(10)
01. Pagerkidul	1	1	1	1	1	1	1	5	2
02. Pagerlor	1	1	1	0	1	1	1	6	2
03. Sukorejo	1	1	1	1	1	1	1	5	2
04. Sudimoro	1	1	1	1	1	1	1	10	2
05. Ketanggung	1	1	1	1	1	1	1	6	2
06. Klepu	1	1	1	1	1	1	1	7	2
07. Sembowo	1	-	1	1	1	1	1	4	2
08. Karangmulyo	1	-	1	1	1	1	1	6	2
09. Gunungrejo	1	-	1	1	1	1	1	4	2
10. Sumberejo	1	-	1	1	1	1	1	7	2
Jumlah	10	6	10	9	10	10	10	60	20
Tahun 2015	10	6	10	10	10	10	10	60	20
Tahun 2014	10	6	10	10	10	10	10	60	20

Sumber Data : Kantor Kecamatan Sudimoro

Tabel 2.3
Desa Menurut Klasifikasi
2016

Desa	Klasifikasi		
	Swadaya	Swakarsa	Swasembada
(1)	(2)	(3)	(4)
01. Pagerkidul	-	-	1
02. Pagerlor	-	-	1
03. Sukorejo	-	-	1
04. Sudimoro	-	-	1
05. Ketanggung	-	-	1
06. Klepu	-	-	1
07. Sembowo	-	-	1
08. Karangmulyo	-	-	1
09. Gunungrejo	-	-	1
10. Sumberejo	-	-	1
Jumlah	-	-	10
Tahun 2015	-	-	10
Tahun 2014	-	-	10

Sumber Data : Kantor Kecamatan Sudimoro

Tabel 2.4
Desa Menurut Kategori LKMD
2016

Desa	Kategori		
	I	II	III
(1)	(2)	(3)	(4)
01. Pagerkidul	-	-	1
02. Pagerlor	-	-	1
03. Sukorejo	-	-	1
04. Sudimoro	-	-	1
05. Ketanggung	-	-	1
06. Klepu	-	-	1
07. Sembowo	-	-	1
08. Karangmulyo	-	-	1
09. Gunungrejo	-	-	1
10. Sumberejo	-	-	1
Jumlah	-	-	10
Tahun 2015	-	-	10
Tahun 2014	-	-	10

Sumber Data : Kantor Kecamatan Sudimoro

Tabel 2.5
Target dan Realisasi Pemasukan Pajak Bumi dan Bangunan
2016

Desa	Target (Rp.000)	Realisasi (Rp.000)	Persentase (%)	Sisa (Rp.)
(1)	(2)	(3)	(4)	(5)
01. Pagerkidul	92,969,817	92,969,817	100.00	-
02. Pagerlor	86,015,146	86,015,146	100.00	-
03. Sukorejo	493,440,320	493,440,320	100.00	-
04. Sudimoro	70,357,525	70,357,525	100.00	-
05. Ketanggung	51,372,116	51,372,116	100.00	-
06. Klepu	56,530,213	56,530,213	100.00	-
07. Sembowo	30,792,282	30,792,282	100.00	-
08. Karangmulyo	49,813,526	49,813,526	100.00	-
09. Gunungrejo	21,815,909	21,815,909	100.00	-
10. Sumberejo	91,138,675	91,138,675	100.00	-
Jumlah	1,044,245,529	1,044,245,529	100.00	-
Tahun 2015	902,292,853	902,292,853	100.00	-
Tahun 2014	762,837,907	762,837,907	100.00	-

Sumber Data : Kantor Kecamatan Sudimoro

<http://pacitankab.bps.go.id>

PENDUDUK

3



<http://pacanankab.bps.go.id>

<http://pacitankab.bps.go.id>

Tabel 3.1
Luas Desa, Jumlah Penduduk, Kepadatan Penduduk
dan Rata-rata Penduduk per Dusun
2016

Desa	Luas Desa (Km ²)	Jumlah Penduduk (Jiwa)	Kepadatan Penduduk per Km ² (Jiwa)	Jumlah Dusun	Rata ² Penduduk per Dusun (Jiwa)
(1)	(2)	(3)	(4)	(5)	(6)
01. Pagerkidul	10.55	3,156	299	5	631
02. Pagerlor	9.45	3,795	402	6	633
03. Sukorejo	7.14	2,650	371	5	530
04. Sudimoro	7.97	5,878	738	10	588
05. Ketanggung	7.04	3,885	552	6	648
06. Klepu	5.10	3,474	681	7	496
07. Sembowo	3.85	2,001	520	4	500
08. Karangmulyo	5.60	3,906	698	6	651
09. Gunungrejo	3.51	2,605	742	4	651
10. Sumberejo	10.84	3,685	340	7	526
Jumlah	71.05	35,035	493	60	584
Tahun 2015	71.05	35,044	493	60	584
Tahun 2014	71.05	35,119	494	60	585

Sumber Data : Koordinator Statistik Kecamatan Sudimoro

Tabel 3.2
Penduduk Menurut Jenis Kelamin dan Sex Ratio
2016

Desa	Penduduk (Jiwa)			Sex Ratio (%)
	Laki-laki	Perempuan	Jumlah	
(1)	(2)	(3)	(4)	(5)
01. Pagerkidul	1,693	1,463	3,156	115.72
02. Pagerlor	1,905	1,890	3,795	100.79
03. Sukorejo	1,299	1,351	2,650	96.15
04. Sudimoro	2,874	3,004	5,878	95.67
05. Ketanggung	1,863	2,022	3,885	92.14
06. Klepu	1,733	1,741	3,474	99.54
07. Sembowo	1,015	986	2,001	102.94
08. Karangmulyo	2,016	1,890	3,906	106.67
09. Gunungrejo	1,310	1,295	2,605	101.16
10. Sumberejo	1832	1853	3,685	98.87
Jumlah	17,540	17,495	35,035	100.26
Tahun 2015	17,502	17,542	35,044	99.77
Tahun 2014	17,569	17,550	35,119	100.11

Sumber Data : Koordinator Statistik Kecamatan Sudimoro

Tabel 3.3
Jumlah Penduduk, Rumah Tangga
dan Rata-rata Penduduk per Rumah Tangga
2016

Desa	Jumlah Penduduk	Jumlah Rumah Tangga	Rata-rata Penduduk per Rumah Tangga
(1)	(2)	(3)	(4)
01. Pagerkidul	3,156	793	4
02. Pagerlor	3,795	976	4
03. Sukorejo	2,650	714	4
04. Sudimoro	5,878	1,468	4
05. Ketanggung	3,885	877	4
06. Klepu	3,474	742	5
07. Sembowo	2,001	416	5
08. Karangmulyo	3,906	883	4
09. Gunungrejo	2,605	626	4
10. Sumberejo	3,685	882	4
Jumlah	35,035	8,377	4
Tahun 2015	35,044	8,377	4
Tahun 2014	35,119	8,377	4

Sumber Data : Koordinator Statistik Kecamatan Sudimoro

Tabel 3.4
Penduduk Menurut Kewarganegaraan dan Jenis Kelamin
2016

Desa	Penduduk WNI Asli (Jiwa)			Penduduk WNA (Jiwa)		
	Laki- Laki	Perem- puan	Jumlah	Laki- Laki	Perem- puan	Jumlah
(1)	(2)	(3)	(4)	(5)	(6)	(7)
01. Pagerkidul	1,693	1,463	3,156	-	-	-
02. Pagerlor	1,905	1,890	3,795	-	-	-
03. Sukorejo	1,299	1,351	2,650	-	-	-
04. Sudimoro	2,874	3,004	5,878	-	-	-
05. Ketanggung	1,863	2,022	3,885	-	-	-
06. Klepu	1,733	1,741	3,474	-	-	-
07. Sembowo	1,015	986	2,001	-	-	-
08. Karangmulyo	2,016	1,890	3,906	-	-	-
09. Gunungrejo	1,310	1,295	2,605	-	-	-
10. Sumberejo	1,832	1,853	3,685	0	0	0
Jumlah	17,540	17,495	35,035	0	0	0
Tahun 2015	17,502	17,542	35,044	301	14	315
Tahun 2014	17,569	17,550	35,119	301	14	315

Sumber Data : Kantor Kecamatan Sudimoro

Tabel 3.5
Kelahiran dan Kematian Menurut Jenis Kelamin
2016

Desa	Lahir			Mati		
	Laki-Laki	Perempuan	Jumlah	Laki-Laki	Perempuan	Jumlah
(1)	(2)	(3)	(4)	(5)	(6)	(7)
01. Pagerkidul	12	4	16	8	6	14
02. Pagerlor	29	23	52	16	18	34
03. Sukorejo	15	17	32	8	16	24
04. Sudimoro	19	17	36	5	4	9
05. Ketanggung	11	8	19	27	10	37
06. Klepu	9	15	24	18	12	30
07. Sembowo	5	7	12	15	13	28
08. Karangmulyo	20	9	29	13	16	29
09. Gunungrejo	3	3	6	3	5	8
10. Sumberejo	1	6	7	8	3	11
Jumlah	124	109	233	121	103	224
Tahun 2015	140	129	269	121	106	227
Tahun 2014	126	138	264	202	182	384

Sumber Data : Kantor Kecamatan Sudimoro

Tabel 3.6
Perpindahan Penduduk Menurut Jenis Kelamin
2016

Desa	Datang			Pergi		
	Laki-Laki	Perempuan	Jumlah	Laki-Laki	Perempuan	Jumlah
(1)	(2)	(3)	(4)	(5)	(6)	(7)
01. Pagerkidul	12	5	17	10	2	12
02. Pagerlor	36	48	84	31	29	60
03. Sukorejo	30	15	45	19	10	29
04. Sudimoro	19	15	34	34	37	71
05. Ketanggung	8	5	13	17	4	21
06. Klepu	10	6	16	32	14	46
07. Sembowo	12	9	21	13	8	21
08. Karangmulyo	18	4	22	16	34	50
09. Gunungrejo	9	7	16	5	1	6
10. Sumberejo	12	19	31	19	8	27
Jumlah	166	133	299	196	147	343
Tahun 2015	123	116	239	174	147	321
Tahun 2014	186	145	331	303	298	601

Sumber Data : Kantor Kecamatan Sudimoro

Tabel 3.7
Laju Pertumbuhan Penduduk
2016

Desa	Jumlah Penduduk		Pertumbuhan	
	2015	2016	Jiwa	Persen
(1)	(2)	(3)	(4)	(5)
01. Pagerkidul	3,154	3,156	2	0.06
02. Pagerlor	3,747	3,795	48	1.28
03. Sukorejo	2,634	2,650	16	0.61
04. Sudimoro	5,896	5,878	-18	-0.31
05. Ketanggung	3,931	3,885	-46	-1.17
06. Klepu	3,530	3,474	-56	-1.59
07. Sembowo	2,011	2,001	-10	-0.50
08. Karangmulyo	3,846	3,906	60	1.56
09. Gunungrejo	2,604	2,605	1	0.04
10. Sumberejo	3,691	3,685	-6	-0.16
Jumlah	35,044	35,035	-9	-0.03

Sumber Data : Koordinator Statistik Kecamatan Sudimoro

<http://pacitankab.bps.go.id>

***PENDIDIKAN,
KESEHATAN DAN SOSIAL
KEMASYARAKATAN***

4



<http://pacitankab.bps.go.id>

Tabel 4.1.1
Kelompok Bermain, Kelas, Guru dan Murid PAUD
2015

Desa	Kelompok Bermain	Kelas	Guru	Murid	Rasio Murid Guru	Rasio Murid Sekolah
(1)	(2)	(3)	(4)	(5)	(6)	(7)
01. Pager Kidul	2	2	4	45	11	23
02. Pager Lor	3	3	11	242	22	81
03. Sukorejo	3	3	11	146	13	49
04. Sudimoro	4	4	13	249	19	62
05. Ketanggung	2	2	5	221	44	111
06. Klepu	2	2	6	210	35	105
07. Sembowo	2	2	6	54	9	27
08. Karang Mulyo	7	7	14	165	12	24
09. Gunung Rejo	4	4	8	142	18	36
10. Sumberejo	4	4	11	113	10	28
Jumlah	33	33	89	1.587	18	48

Sumber Data : UPT TK SD Kecamatan Sudimoro

Tabel 4.1.2
Banyaknya Taman Kanak Kanak menurut
jumlah sekolah, Kelas , Guru dan Murid
2016

Desa	Jumlah		Guru			Murid		
	Sekolah	Kelas	L	P	Jumlah	L	P	Jumlah
(1)	(2)	(3)	(4)	(5)	(6)	(7)	(8)	(9)
01. Pager Kidul	2	2	-	7	7	10	19	29
02. Pager Lor	1	2	-	2	2	7	14	21
03. Sukorejo	1	1	-	2	2	20	13	33
04. Sudimoro	4	3	-	11	11	37	32	69
05. Ketanggung	2	3	1	4	5	29	28	57
06. Klepu	-	-	-	-	-	-	-	-
07. Sembowo	-	-	-	-	-	-	-	-
08. Karang Mulyo	2	3	-	5	5	29	19	48
09. Gunung Rejo	2	1	-	5	5	30	24	54
10. Sumberejo	-	-	-	-	-	-	-	-
Jumlah	14	15	1	36	37	162	149	311
Tahun 2015	15	21	1	23	24	160	154	314
Tahun 2014	15	22	1	36	37	177	178	355

Sumber Data : UPT TK SD Kecamatan Sudimoro

Tabel 4.1.3
Sekolah, Kelas, Guru dan Murid
Busthanul Athfal dan Raudhatul Athfal
2015

Desa	Sekolah	Kelas	Guru	Murid
(1)	(2)	(3)	(4)	(5)
01. Pager Kidul	1	-	2	34
02. Pager Lor	1	-	3	7
03. Sukorejo	1	2	3	9
04. Sudimoro	1	-	3	37
05. Ketanggung	-	-	-	-
06. Klepu	-	-	-	-
07. Sembowo	-	-	-	-
08. Karang Mulyo	-	-	-	-
09. Gunung Rejo	-	-	-	-
10. Sumberejo	-	-	-	-
Jumlah	4	2	11	87
Tahun 2014	6	7	24	119
Tahun 2013	12	14	48	238

Sumber Data : UPT Kementerian Agama Kecamatan Sudimoro

Tabel 4.1.4
Banyaknya Sekolah Dasar Negeri menurut
jumlah sekolah, Kelas , Guru dan Murid
2016

Desa	Jumlah		Guru			Murid		
	Sekolah	Kelas	L	P	Jumlah	L	P	Jumlah
(1)	(2)	(3)	(4)	(5)	(6)	(7)	(8)	(9)
01. Pager Kidul	2	12	9	11	20	109	82	191
02. Pager Lor	3	18	15	11	26	80	87	167
03. Sukorejo	2	12	8	10	18	120	108	228
04. Sudimoro	3	19	17	11	28	192	198	390
05. Ketanggung	2	12	6	10	16	136	117	253
06. Klepu	3	18	16	5	21	153	114	267
07. Sembowo	2	12	14	2	16	67	73	140
08. Karang Mulyo	2	12	15	7	22	148	116	264
09. Gunung Rejo	2	6	11	9	20	89	81	170
10. Sumberejo	2	12	10	12	22	115	103	218
Jumlah	23	133	121	88	209	1,209	1,079	2,288
Tahun 2015	23	139	162	123	285	1,172	1,078	2,250
Tahun 2014	23	143	158	82	240	1,143	1,090	2,233

Sumber Data : UPT TK SD Kecamatan Sudimoro

Tabel 4.1.5
Sekolah, Kelas, Guru dan Murid Madrasah Ibtidaiyah
jumlah sekolah, Kelas , Guru dan Murid
2016

Desa	Jumlah		Guru			Murid		
	Sekolah	Kelas	L	P	Jumlah	L	P	Jumlah
(1)	(2)	(3)	(4)	(5)	(6)	(7)	(8)	(9)
01. Pager Kidul	1	6	4	5	9	33	32	65
02. Pager Lor	2	12	9	14	23	43	22	65
03. Sukorejo	-	-	-	-	-	-	-	-
04. Sudimoro	1	6	6	5	11	24	19	43
05. Ketanggung	-	-	-	-	-	-	-	-
06. Klepu	-	-	-	-	-	-	-	-
07. Sembowo	-	-	-	-	-	-	-	-
08. Karang Mulyo	-	-	-	-	-	-	-	-
09. Gunung Rejo	-	-	-	-	-	-	-	-
10. Sumberejo	1	6	5	4	9	22	15	37
Jumlah	5	30	24	28	52	122	88	210
Tahun 2015	5	29	27	26	53	106	96	202
Tahun 2014	5	30	32	28	60	106	96	202

Sumber Data : UPT Kementerian Agama Kecamatan Sudimoro

Tabel 4.1.6
Peserta Ujian dan Lulusan Sekolah Dasar
2016

Desa	Sekolah	Peserta Ujian			Lulusan		
		Lk	Pr	Jml	Lk	Pr	Jml
(1)	(2)	(3)	(4)	(5)	(6)	(7)	(8)
01. Pager Kidul	2	10	10	20	10	10	20
02. Pager Lor	3	19	14	33	19	14	33
03. Sukorejo	2	18	20	38	18	20	38
04. Sudimoro	3	40	29	69	40	29	69
05. Ketanggung	2	17	25	42	17	25	42
06. Klepu	3	12	25	37	12	25	37
07. Sembowo	2	16	10	26	16	10	26
08. Karang Mulyo	2	25	29	54	25	29	54
09. Gunung Rejo	2	11	8	19	11	8	19
10. Sumberejo	2	16	12	28	16	12	28
Jumlah	23	184	182	366	184	182	366
Tahun 2015	23	334	410	744	334	410	744
Tahun 2014	23	236	194	430	235	194	429

Sumber Data : UPT TK SD Kecamatan Sudimoro

Tabel 4.1.7
Peserta Ujian dan Lulusan Madrasah Ibtidaiyah
2016

Desa / Kelurahan	Sekolah	Peserta Ujian			Lulusan		
		Lk	Pr	Jml	Lk	Pr	Jml
(1)	(2)	(3)	(4)	(5)	(6)	(7)	(8)
01. Pager Kidul	1	6	5	11	6	5	11
02. Pager Lor	2	2	8	10	2	8	10
03. Sukorejo	-	-	-	-	-	-	-
04. Sudimoro	1	2	3	5	2	3	5
05. Ketanggung	-	-	-	-	-	-	-
06. Klepu	-	-	-	-	-	-	-
07. Sembowo	-	-	-	-	-	-	-
08. Karang Mulyo	-	-	-	-	-	-	-
09. Gunung Rejo	-	-	-	-	-	-	-
10. Sumberejo	1	3	5	8	3	5	8
Jumlah	5	13	21	34	13	21	34
Tahun 2015	5	24	14	38	24	14	38
Tahun 2014	5	24	14	38	24	14	38

Sumber Data : UPT Kementerian Agama Kecamatan Sudimoro

Tabel 4.1.8
Banyaknya Sekolah Menengah Pertama Yang Berstatus
Negeri dan Swasta Menurut jumlah sekolah dan Kelas
2016

Desa / Kelurahan	Sekolah			Kelas		
	Negeri	Swasta	Jumlah	Negeri	Swasta	Jumlah
(1)	(2)	(3)	(4)	(5)	(6)	(7)
01. Pager Kidul	-	-	-	-	-	-
02. Pager Lor	-	-	-	-	-	-
03. Sukorejo	1	-	1	5	-	5
04. Sudimoro	1	-	1	11	-	11
05. Ketanggung	-	-	-	-	-	-
06. Klepu	1	-	1	-	-	-
07. Sembowo	1	-	1	4	-	4
08. Karang Mulyo	-	-	-	-	-	-
09. Gunung Rejo	-	-	-	-	-	-
10. Sumberejo	-	-	-	-	-	-
Jumlah	4	0	4	20	0	20
Tahun 2015	6	1	7	38	1	39
Tahun 2014	6	1	7	38	2	40

Sumber Data : UPT Dinas Pendidikan Kecamatan Sudimoro

Tabel 4.1.9
Banyaknya Sekolah Menengah Pertama Yang Berstatus
Negeri dan Swasta Menurut jumlah sekolah, Guru dan Murid
2016

Desa	Sekolah		Guru		Murid	
	Negeri	Swasta	Negeri	Swasta	Negeri	Swasta
(1)	(2)	(3)	(4)	(5)	(6)	(7)
01. Pager Kidul	-	-	-	-	-	-
02. Pager Lor	-	-	-	-	-	-
03. Sukorejo	1	-	11	-	125	-
04. Sudimoro	1	-	22	-	251	-
05. Ketanggung	-	-	-	-	-	-
06. Klepu	1	-	-	-	-	-
07. Sembowo	1	-	12	-	100	-
08. Karang Mulyo	-	-	-	-	-	-
09. Gunung Rejo	-	-	-	-	-	-
10. Sumberejo	-	-	-	-	-	-
Jumlah	4	0	45	0	476	0
Tahun 2015	6	1	85	12	944	32
Tahun 2014	6	1	87	16	902	63

Sumber Data : UPT Dinas Pendidikan Kecamatan Sudimoro

Tabel 4.1.10
Sekolah, Kelas, Guru dan Murid Madrasah Tsanawiyah
Negeri dan Swasta
2016

Desa	Sekolah			Kelas		
	Negeri	Swasta	Jumlah	Negeri	Swasta	Jumlah
(1)	(2)	(3)	(4)	(5)	(6)	(7)
01. Pager Kidul	-	-	-	-	-	-
02. Pager Lor	-	1	1	-	2	2
03. Sukorejo	-	-	-	-	-	-
04. Sudimoro	-	1	1	-	4	4
05. Ketanggung	-	-	-	-	-	-
06. Klepu	-	-	-	-	-	-
07. Sembowo	-	-	-	-	-	-
08. Karang Mulyo	-	1	1	-	3	3
09. Gunung Rejo	-	-	-	-	-	-
10. Sumberejo	-	-	-	-	-	-
Jumlah	-	3	3	-	9	9
Tahun 2015	-	3	3	-	10	9
Tahun 2014	-	3	3	-	9	9

Sumber Data : UPT Kementerian Agama Kecamatan Sudimoro

Lanjutan Tabel 4.1.10

Desa	Sekolah		Guru		Murid	
	Negeri	Swasta	Negeri	Swasta	Negeri	Swasta
(1)	(2)	(3)	(4)	(5)	(6)	(7)
01. Pager Kidul	-	-	-	-	-	-
02. Pager Lor	-	1	-	14	-	16
03. Sukorejo	-	-	-	-	-	-
04. Sudimoro	-	1	-	15	-	74
05. Ketanggung	-	-	-	-	-	-
06. Klepu	-	-	-	-	-	-
07. Sembowo	-	-	-	-	-	-
08. Karang Mulyo	-	1	-	15	-	44
09. Gunung Rejo	-	-	-	-	-	-
10. Sumberejo	-	-	-	-	-	-
Jumlah	-	3	-	44	-	134
Tahun 2015	-	3	-	47	-	134
Tahun 2014	-	3	-	47	-	135

Sumber Data : UPT Kementerian Agama Kecamatan Sudimoro

Tabel 4.1.11
Peserta Ujian dan Lulusan Sekolah Lanjutan Pertama
2016

Desa / Kelurahan	Sekolah		Peserta Ujian			Lulusan		
	Neg	Sws	Lk	Pr	Jml	Lk	Pr	Jml
(1)	(2)	(3)	(4)	(5)	(6)	(7)	(8)	(9)
01. Pager Kidul	-	-	-	-	-	-	-	-
02. Pager Lor	-	-	-	-	-	-	-	-
03. Sukorejo	1	-	-	-	-	-	-	-
04. Sudimoro	1	-	47	55	102	47	55	102
05. Ketanggung	-	-	-	-	-	-	-	-
06. Klepu	1	-	-	-	-	-	-	-
07. Sembowo	1	-	19	12	31	19	12	31
08. Karang Mulyo	-	-	-	-	-	-	-	-
09. Gunung Rejo	-	-	-	-	-	-	-	-
10. Sumberejo	-	-	-	-	-	-	-	-
Jumlah	4	0	66	67	133	66	67	133
Tahun 2015	6	1	149	158	307	149	158	307
Tahun 2014	6	1	155	183	338	155	183	338

Sumber Data : UPT Dinas Pendidikan Kecamatan Sudimoro

Tabel 4.1.12
Peserta Ujian dan Lulusan Madrasah Tsanawiyah
2016

Desa / Kelurahan	Sekolah		Peserta Ujian			Lulusan		
	Neg	Sws	Lk	Pr	Jml	Lk	Pr	Jml
(1)	(2)	(3)	(4)	(5)	(6)	(7)	(8)	(9)
01. Pager Kidul	-	-	-	-	-	-	-	-
02. Pager Lor	-	1	4	4	8	4	4	8
03. Sukorejo	-	-	-	-	-	-	-	-
04. Sudimoro	-	1	12	20	32	12	20	32
05. Ketanggung	-	-	-	-	-	-	-	-
06. Klepu	-	-	-	-	-	-	-	-
07. Sembowo	-	-	-	-	-	-	-	-
08. Karang Mulyo	-	1	8	7	15	8	7	15
09. Gunung Rejo	-	-	-	-	-	-	-	-
10. Sumberejo	-	-	-	-	-	-	-	-
Jumlah	-	3	24	31	55	24	31	55
Tahun 2015	-	3	23	17	40	23	17	40
Tahun 2014	-	3	35	13	48	35	13	48

Sumber Data : UPT Kementerian Agama Kecamatan Sudimoro

Tabel 4.1.13
Banyaknya Sekolah Menengah Atas dan Kejuruan Yang Berstatus
Negeri dan Swasta Menurut jumlah sekolah, Kelas, Guru dan Murid
2016

Desa	SMA		SMK		Kelas		Guru		Murid	
	Neg	Sws	Neg	Sws	Neg	Sws	Neg	Sws	Neg	Sws
(1)	(2)	(3)	(4)	(5)	(6)	(7)	(8)	(9)	(10)	(11)
01. Pager Kidul	-	-	-	-	-	-	-	-	-	-
02. Pager Lor	-	-	-	-	-	-	-	-	-	-
03. Sukorejo	-	-	1	-	12	-	-	-	346	-
04. Sudimoro	-	-	-	1	-	9	-	24	-	161
05. Ketanggung	-	-	-	-	-	-	-	-	-	-
06. Klepu	-	-	-	-	-	-	-	-	-	-
07. Sembowo	-	-	1	-	6	-	-	-	82	-
08. Karang Mulyo	-	-	-	-	-	-	-	-	-	-
09. Gunung Rejo	-	-	-	-	-	-	-	-	-	-
10. Sumberejo	-	-	-	-	-	-	-	-	-	-
Jumlah	-	-	2	1	18	9	0	24	428	161
Tahun 2015	-	-	2	1	17	7	51	20	412	120
Tahun 2014	-	-	2	1	17	5	46	18	391	106

Sumber Data : UPT Dinas Pendidikan Kecamatan Sudimoro

Tabel 4.1.14
Peserta Ujian dan Lulusan SMK Negeri dan Swasta
2016

Desa / Kelurahan	Sekolah		Peserta Ujian			Lulusan		
	Neg	Sws	Lk	Pr	Jml	Lk	Pr	Jml
(1)	(2)	(3)	(4)	(5)	(6)	(7)	(8)	(9)
01. Pager Kidul	-	-	-	-	-	-	-	-
02. Pager Lor	-	-	-	-	-	-	-	-
03. Sukorejo	1	-	72	47	119	72	47	119
04. Sudimoro	-	1	17	13	30	17	13	30
05. Ketanggung	-	-	-	-	-	-	-	-
06. Klepu	-	-	-	-	-	-	-	-
07. Sembowo	1	-	10	7	17	10	7	17
08. Karang Mulyo	-	-	-	-	-	-	-	-
09. Gunung Rejo	-	-	-	-	-	-	-	-
10. Sumberejo	-	-	-	-	-	-	-	-
Jumlah	2	1	99	67	166	99	67	166
Tahun 2015	2	1	86	69	129	86	69	155
Tahun 2014	2	1	48	40	88	48	39	87

Sumber Data: UPT Dinas Pendidikan Kecamatan Sudimoro

Tabel 4.2.1
Fasilitas Kesehatan Menurut Desa
2016

Desa	Rumah Sakit	Puskesmas	Puskesmas Pembantu	Praktek Dokter	Poskesdes / Polindes	Pos yandu
(1)	(2)	(3)	(4)	(5)	(6)	(7)
01. Pagerkidul	-	-	-	-	1	9
02. Pagerlor	-	-	1	-	1	4
03. Sukorejo	-	-	-	-	1	2
04. Sudimoro	-	1	-	1	1	4
05. Ketanggung	-	-	-	-	1	4
06. Klepu	-	-	1	-	1	2
07. Sembowo	-	-	1	-	-	5
08. Karangmulyo	-	-	-	-	1	6
09. Gunungrejo	-	-	1	-	-	5
10. Sumberejo	-	1	-	1	1	7
Jumlah	-	2	4	2	8	48
Tahun 2015	-	2	4	2	8	48
Tahun 2014	-	2	4	2	8	48

Sumber Data : Puskesmas Kecamatan Sudimoro

Tabel 4.2.2
Tenaga Kesehatan Menurut Desa
2016

Desa	Dokter	Para Medis	Bidan Desa	Dukun Bayi
(1)	(2)	(3)	(4)	(5)
01. Pagerkidul	-	2	1	1
02. Pagerlor	-	1	1	1
03. Sukorejo	-	1	1	-
04. Sudimoro	1	6	3	-
05. Ketanggung	-	2	1	1
06. Klepu	-	1	1	-
07. Sembowo	-	1	1	-
08. Karangmulyo	-	1	1	1
09. Gunungrejo	-	2	1	-
10. Sumberejo	1	6	3	-
Jumlah	2	23	14	4
Tahun 2015	2	23	14	4
Tahun 2014	2	23	14	4

Sumber Data : Puskesmas Kecamatan Sudimoro

Tabel 4.2.3
Akseptor KB Menurut Jenis Alat Kontrasepsi
2016

Desa	PUS	Jenis Kontrasepsi								Persen (%)
		IUD	Pil	Kon dom	MOW	MOP	Sun tik	Im plant	Jum lah	
(1)	(2)	(3)	(4)	(5)	(6)	(7)	(8)	(9)	(10)	(11)
01. Pagerkidul	692	64	30	8	36	-	354	59	551	79.62
02. Pagerlor	833	74	42	2	14	3	390	136	661	79.35
03. Sukorejo	600	122	13	9	42	7	181	116	490	81.67
04. Sudimoro	1,310	194	40	4	27	-	624	162	1051	80.23
05. Ketanggung	854	52	30	1	4	-	485	107	679	79.51
06. Klepu	701	26	49	3	1	7	402	50	538	76.75
07. Sembowo	437	12	24	1	2	-	250	50	339	77.57
08. Karangmulyo	860	43	53	0	6	-	499	75	676	78.60
09. Gunungrejo	639	79	19	0	13	-	323	73	507	79.34
10. Sumberejo	777	41	56	16	4	1	363	144	625	80.44
Jumlah	7,703	707	356	44	149	18	3,871	972	6,117	79.41
Tahun 2015	7,664	802	354	43	149	18	3,816	925	6,107	79.68
Tahun 2014	7,550	893	397	39	144	18	3,566	939	5,996	79.42

Sumber Data : UPT KBPP Kecamatan Sudimoro

Tabel 4.2.4
Pasangan Usia Subur (PUS) dan Pencapaian Akseptor KB Baru
2016

Desa	PUS	Akseptor KB Baru						Jumlah
		IUD	Pil	Kon- dom	Sun- tik	Im- plant	MOW/ MOP	
(1)	(2)	(3)	(4)	(5)	(6)	(7)	(8)	(9)
01. Pagerkidul	692	2	5	0	40	26	0	73
02. Pagerlor	833	3	9	0	38	28	0	78
03. Sukorejo	600	7	2	1	17	14	0	41
04. Sudimoro	1,310	11	5	0	63	42	3	124
05. Ketanggung	854	4	1	0	43	13	1	62
06. Klepu	701	0	1	0	40	17	0	58
07. Sembowo	437	0	2	0	29	1	0	32
08. Karangmulyo	860	2	2	0	55	11	0	70
09. Gunungrejo	639	2	0	0	29	23	-	54
10. Sumberejo	777	4	8	2	39	35	0	88
Jumlah	7,703	35	35	3	393	210	4	680
Tahun 2015	7,664	26	31	5	575	206	5	848
Tahun 2014	7,550	20	38	11	539	321	5	934

Sumber Data : UPT BKBPP Kecamatan Sudimoro

Tabel 4.2.5
Tenaga I M P dan POKTAN
2016

Desa	I M P	POKTAN
(1)	2	3
01. Pagerkidul	11	2
02. Pagerlor	13	2
03. Sukorejo	11	3
04. Sudimoro	21	3
05. Ketanggung	13	2
06. Klepu	15	3
07. Sembowo	9	2
08. Karangmulyo	13	2
09. Gunungrejo	9	2
10. Sumberejo	15	3
Jumlah	130	24
Tahun 2015	130	24
Tahun 2014	130	24

Sumber Data : UPT BKBPP Kecamatan Sudimoro

Tabel 4.2.6
Bukan peserta KB
2016

Desa	Hamil	IAS	IAT	TIAL	Jumlah
(1)					
01. Pagerkidul	15	75	36	15	141
02. Pagerlor	20	98	40	14	172
03. Sukorejo	20	63	14	10	107
04. Sudimoro	27	130	82	20	259
05. Ketanggung	27	97	38	13	175
06. Klepu	21	81	39	22	163
07. Sembowo	13	58	16	11	98
08. Karangmulyo	18	104	46	16	184
09. Gunungrejo	16	72	34	10	132
10. Sumberejo	24	90	33	5	152
Jumlah	201	868	378	136	1,583
Tahun 2015	171	862	388	136	1,557
Tahun 2010	168	753	469	164	1,554

Sumber Data : PLKB Kecamatan Sudimoro

Tabel 4.3.1
Pemeluk Agama menurut Desa
2016

Desa	Islam	Kristen Katholik	Kristen Protestan	Hindu	Budha
(1)	(2)	(3)	(4)	(5)	(6)
01. Pagerkidul	3,156	-	-	-	-
02. Pagerlor	3,795	-	-	-	-
03. Sukorejo	2,650	-	-	-	-
04. Sudimoro	5,878	-	-	-	-
05. Ketanggung	3,885	-	-	-	-
06. Klepu	3,474	-	-	-	-
07. Sembowo	2,001	-	-	-	-
08. Karangmulyo	3,906	-	-	-	-
09. Gunungrejo	2,605	-	-	-	-
10. Sumberejo	3,685	-	-	-	-
Jumlah	35,035	-	-	-	-
Tahun 2015	35,119	-	-	-	-
Tahun 2014	35,555	-	-	-	-

Sumber Data : KUA Kecamatan Sudimoro

Tabel 4.3.2
Tempat Ibadah Menurut Sebutannya
2016

Desa	Masjid	Langgar / Mushola	Gereja	Wihara	Pura
(1)	(2)	(3)	(4)	(5)	(6)
01. Pagerkidul	7	12	-	-	-
02. Pagerlor	6	14	-	-	-
03. Sukorejo	6	14	-	-	-
04. Sudimoro	10	36	-	-	-
05. Ketanggung	8	25	-	-	-
06. Klepu	9	10	-	-	-
07. Sembowo	4	7	-	-	-
08. Karangmulyo	6	13	-	-	-
09. Gunungrejo	4	14	-	-	-
10. Sumberejo	6	12	-	-	-
Jumlah	66	157	-	-	-
Tahun 2015	66	157	-	-	-
Tahun 2014	66	157	-	-	-

Sumber Data : KUA Kecamatan Sudimoro

Tabel 4.3.3
Pemuka Agama Menurut Sebutannya
2016

Desa	Kyai/ Ulama	Pastur	Pendeta	Biksu
(1)	(2)	(3)	(4)	(5)
01. Pagerkidul	5	-	-	-
02. Pagerlor	6	-	-	-
03. Sukorejo	5	-	-	-
04. Sudimoro	14	-	-	-
05. Ketanggung	8	-	-	-
06. Klepu	6	-	-	-
07. Sembowo	4	-	-	-
08. Karangmulyo	7	-	-	-
09. Gunungrejo	9	-	-	-
10. Sumberejo	6	-	-	-
Jumlah	70	-	-	-
Tahun 2015	70	-	-	-
Tahun 2014	70	-	-	-

Sumber Data : KUA Kecamatan Sudimoro

Tabel 4.3.4
Rohaniawan Menurut Sebutannya
2016

Desa	Ulama	Mubaligh	Khotib	Penyuluh Agama
(1)	(2)	(3)	(4)	(5)
01. Pagerkidul	2	3	11	1
02. Pagerlor	3	6	15	1
03. Sukorejo	3	2	9	-
04. Sudimoro	7	5	20	1
05. Ketanggung	4	3	13	1
06. Klepu	3	3	11	-
07. Sembowo	2	2	7	-
08. Karangmulyo	4	2	13	1
09. Gunungrejo	4	2	7	-
10. Sumberejo	3	3	8	1
Jumlah	35	31	114	6
Tahun 2015	35	31	114	6
Tahun 2014	35	31	114	6

Sumber Data : KUA Kecamatan Sudimoro

Tabel 4.3.5
Nikah, Talak, Cerai, Rujuk Menurut Desa
2016

Desa	Nikah	Talak	Cerai	Rujuk
(1)	(2)	(3)	(4)	(5)
01. Pagerkidul	2	-	-	-
02. Pagerlor	36	-	-	-
03. Sukorejo	21	-	-	-
04. Sudimoro	48	-	-	-
05. Ketanggung	33	-	-	-
06. Klepu	24	-	-	-
07. Sembowo	14	-	-	-
08. Karangmulyo	26	-	-	-
09. Gunungrejo	23	-	-	-
10. Sumberejo	28	-	-	-
Jumlah	255	-	-	-
Tahun 2015	276	-	64	-
Tahun 2014	276	-	64	-

Sumber Data : KUA Kecamatan Sudimoro dan Pengadilan Agama Pacita

Tabel 4.3.6
Jemaah Haji Menurut Jenis Kelamin
2016

Desa / Kelurahan	Jenis Kelamin		Jumlah
	Laki-laki	Perempuan	
(1)	(2)	(3)	(4)
01. Pagerkidul	-	-	-
02. Pagerlor	-	-	-
03. Sukorejo	-	-	-
04. Sudimoro	-	-	-
05. Ketanggung	-	-	-
06. Klepu	-	-	-
07. Sembowo	-	-	-
08. Karangmulyo	-	-	-
09. Gunungrejo	-	-	-
10. Sumberejo	-	-	-
Jumlah	-	-	-

Sumber Data : KUA Kecamatan Sudimoro

Tabel 4.3.7
Data Penerimaan Zakat Fitrah
2016

Desa / Kelurahan	Jumlah Amil	Jumlah Muzzaki	Jumlah Zakat Fitrah Uang (Rp.)
(1)	(2)	(3)	(4)
01. Pagerkidul	1	2,105	44,205,000
02. Pagerlor	1	3,210	67,410,000
03. Sukorejo	1	2,510	52,710,000
04. Sudimoro	1	5,469	114,849,000
05. Ketanggung	1	3,186	66,906,000
06. Klepu	1	2,360	49,560,000
07. Sembowo	1	2,320	48,720,000
08. Karangmulyo	1	3,310	69,510,000
09. Gunungrejo	1	2,786	58,506,000
10. Sumberejo	1	2,726	57,246,000
Jumlah	10	29,982	629,622,000

Sumber Data : KUA Kecamatan Sudimoro

Tabel 4.3.8
Data Penerimaan Hewan Qurban
2016

Desa / Kelurahan	Yang Berkurban	Yang Menerima Kurban	Jumlah Hewan Kurban		
			Sapi	Kambing	Jumlah
(1)	(2)	(3)	(4)	(5)	(6)
01. Pagerkidul	36	1,644	2	41	43
02. Pagerlor	68	1,788	1	75	76
03. Sukorejo	55	1,235	3	71	74
04. Sudimoro	75	3,421	4	94	98
05. Ketanggung	25	1,277	3	33	36
06. Klepu	32	2,113	-	32	32
07. Sembowo	22	1,212	-	22	22
08. Karangmulyo	39	1,322	2	51	53
09. Gunungrejo	28	977	1	35	36
10. Sumberejo	64	1,320	-	64	64
Jumlah	444	16,309	16	518	534

Sumber Data : KUA Kecamatan Sudimoro

Tabel 4.4.1
Anggota Karang Taruna Menurut Jenis Kelamin
2016

Desa / Kelurahan	Jenis Kelamin		Jumlah
	Laki-laki	Perempuan	
(1)	(2)	(3)	(4)
01. Pagerkidul	195	81	276
02. Pagerlor	110	44	154
03. Sukorejo	92	37	129
04. Sudimoro	74	42	116
05. Ketanggung	72	34	106
06. Klepu	36	20	56
07. Sembowo	72	42	114
08. Karangmulyo	127	56	183
09. Gunungrejo	96	27	123
10. Sumberejo	105	45	150
Jumlah	979	428	1,407

Sumber Data : Kantor Kecamatan Sudimoro

Tabel 4.4.2
Karang Taruna Menurut Klasifikasi Perkembangan
2016

Desa / Kelurahan	Klasifikasi				Jumlah
	Tumbuh	Berkem bang	Maju	Percon tohan	
(1)	(2)	(3)	(4)	(5)	(6)
01. Pagerkidul	-	1	-	-	1
02. Pagerlor	-	1	-	-	1
03. Sukorejo	-	1	-	-	1
04. Sudimoro	-	1	-	-	1
05. Ketanggung	-	1	-	-	1
06. Klepu	-	1	-	-	1
07. Sembowo	-	1	-	-	1
08. Karangmulyo	-	1	-	-	1
09. Gunungrejo	-	1	-	-	1
10. Sumberejo	-	1	-	-	1
Jumlah	-	10	-	-	10

Sumber Data : Kantor Kecamatan Sudimoro

<http://pacitankab.bps.go.id>

PERTANIAN

5



<http://pacitakab.bps.go.id>

<http://pacitankab.bps.go.id>

Tabel 5.1.1
Luas Tanam, Luas Panen, Rata-rata Produksi dan Jumlah Produksi
Tanaman Padi Sawah Menurut Desa
2016

Desa	Luas Tanaman (Ha)	Luas Panen (Ha)	Rata-rata Produksi (Kwt/Ha)	Jumlah Produksi (Ton)
(1)	(2)	(3)	(4)	(5)
01. Pagerkidul	33.00	26.00	60.20	157
02. Pagerlor	132.00	117.00	60.16	704
03. Sukorejo	112.00	97.00	60.25	584
04. Sudimoro	321.00	293.00	60.16	1,763
05. Ketanggung	251.00	221.00	60.11	1,328
06. Klepu	103.00	91.00	60.12	547
07. Sembowo	28.00	22.00	60.02	132
08. Karangmulyo	53.00	41.00	60.12	246
09. Gunungrejo	30.00	21.00	60.13	126
10. Sumberejo	220.00	197.00	60.26	1,187
Jumlah	1,283.00	1,126.00	60.17	6,774.96
Tahun 2015	957.00	835.00	59.96	5,007.00
Tahun 2014	971.00	847.00	58.05	4,916.59

Sumber data: UPT PP Dinas Tanaman Pangan & peternakan Kec. Sudimoro
 Ket. : PP = Pelayanan Pengembangan

Tabel 5.1.2
Luas Tanam, Luas Panen, Rata-rata Produksi dan Jumlah Produksi
Tanaman Padi Ladang Menurut Desa
2016

Desa	Luas Tanaman (Ha)	Luas Panen (Ha)	Rata-rata Produksi (Kwt/Ha)	Jumlah Produksi (Ton)
(1)	(2)	(3)	(4)	(5)
01. Pagerkidul	113.00	106.00	39.62	419.97
02. Pagerlor	104.00	95.00	39.62	376.39
03. Sukorejo	34.00	29.00	39.62	114.90
04. Sudimoro	51.00	46.00	39.62	182.25
05. Ketanggung	0.00	0.00	0.00	0.00
06. Klepu	0.00	0.00	0.00	0.00
07. Sembowo	0.00	0.00	0.00	0.00
08. Karangmulyo	0.00	0.00	0.00	0.00
09. Gunungrejo	0.00	0.00	0.00	0.00
10. Sumberejo	214.00	200.00	39.62	792.40
Jumlah	516.00	476.00	39.62	1,885.91
Tahun 2015	476.00	476.00	40.63	1,934.24
Tahun 2014	467.00	467.00	40.86	1,908.00

Sumber data: UPT PP Dinas Tanaman Pangan & peternakan Kec. Sudimoro

Tabel 5.1.3
Luas Tanam, Luas Panen, Rata-rata Produksi dan Jumlah Produksi
Tanaman Padi Sawah dan Padi Ladang Menurut Desa
2016

Desa / Kelurahan	Luas Tanaman (Ha)	Luas Panen (Ha)	Rata-rata Produksi (Kwt/Ha)	Jumlah Produksi (Ton)
(1)	(2)	(3)	(4)	(5)
01. Pagerkidul	146.00	132.00	43.67	576.49
02. Pagerlor	236.00	212.00	50.96	1,080.26
03. Sukorejo	146.00	126.00	55.50	699.32
04. Sudimoro	372.00	339.00	57.37	1,944.94
05. Ketanggung	251.00	221.00	60.11	1,328.43
06. Klepu	103.00	91.00	60.12	547.09
07. Sembowo	28.00	22.00	60.02	132.04
08. Karangmulyo	53.00	41.00	60.12	246.49
09. Gunungrejo	30.00	21.00	60.13	126.27
10. Sumberejo	434.00	397.00	49.86	1,979.52
Jumlah	1,799.00	1,602.00	54.06	8,660.87
Tahun 2015	1,433.00	1,311.00	52.95	6,941.25
Tahun 2014	1,438.00	1,314.00	51.94	6,824.59

Sumber data: UPT PP Dinas Tanaman Pangan & peternakan Kec. Sudimoro

Tabel 5.1.4
Luas Tanam, Luas Panen, Rata-rata Produksi dan Jumlah Produksi
Tanaman Jagung Menurut Desa
2016

Desa	Luas Tanaman (Ha)	Luas Panen (Ha)	Rata-rata Produksi (Kwt/Ha)	Jumlah Produksi (Ton)
(1)	(2)	(3)	(4)	(5)
01. Pagerkidul	13.00	12.50	42.33	53
02. Pagerlor	9.00	9.00	42.22	38
03. Sukorejo	16.00	16.00	42.15	67
04. Sudimoro	17.00	17.00	42.15	72
05. Ketanggung	3.00	3.00	40.55	12
06. Klepu	2.00	2.00	42.15	8
07. Sembowo	1.00	1.00	41.00	4
08. Karangmulyo	1.00	1.00	41.77	4
09. Gunungrejo	1.00	1.00	42.15	4
10. Sumberejo	68.00	67.50	42.25	285
Jumlah	131.00	130.00	42.15	548.28
Tahun 2015	91.00	84.00	50.60	425.21
Tahun 2014	79.00	78.00	44.40	358.76

Sumber data: UPT PP Dinas Tanaman Pangan & peternakan Kec. Sudimoro

Tabel 5.1.5
Luas Tanam, Luas Panen, Rata-rata Produksi dan Jumlah Produksi
Tanaman Kedelai Menurut Desa
2016

Desa	Luas Tanaman (Ha)	Luas Panen (Ha)	Rata-rata Produksi (Kwt/Ha)	Jumlah Produksi (Ton)
(1)	(2)	(3)	(4)	(5)
01. Pagerkidul	19.00	18.50	12.10	22
02. Pagerlor	14.00	13.50	12.13	16
03. Sukorejo	12.00	11.50	12.07	14
04. Sudimoro	7.00	7.00	12.02	8
05. Ketanggung	1.00	1.00	12.00	1
06. Klepu	1.00	1.00	12.00	1
07. Sembowo	0.00	0.00	12.64	0
08. Karangmulyo	0.00	0.00	12.64	0
09. Gunungrejo	0.00	0.00	12.64	0
10. Sumberejo	39.00	38.50	12.09	47
Jumlah	93.00	91.00	12.64	110.00
Tahun 2015	189.00	182.00	12.64	230.05
Tahun 2014	164.00	156.00	13.65	212.13

Sumber data: UPT PP Dinas Tanaman Pangan & peternakan Kec. Sudimoro

Tabel 5.1.6
Luas Tanam, Luas Panen, Rata-rata Produksi dan Jumlah Produksi
Tanaman Kacang tanah Menurut Desa
2016

Desa	Luas Tanaman (Ha)	Luas Panen (Ha)	Rata-rata Produksi (Kwt/Ha)	Jumlah Produksi (Ton)
(1)	(2)	(3)	(4)	(5)
01. Pagerkidul	170.00	169.00	11.57	196
02. Pagerlor	121.00	120.00	11.52	138
03. Sukorejo	55.00	55.00	11.35	62
04. Sudimoro	78.00	78.00	11.33	88
05. Ketanggung	6.00	6.00	11.28	7
06. Klepu	3.00	3.00	11.28	3
07. Sembowo	3.00	3.00	11.28	3
08. Karangmulyo	2.00	2.00	11.28	2
09. Gunungrejo	2.00	2.00	11.28	2
10. Sumberejo	214.00	212.00	11.72	248
Jumlah	654.00	650.00	11.28	751.08
Tahun 2015	64.00	72.00	12.07	86.91
Tahun 2014	101.00	100.00	12.04	120.37

Sumber data: UPT PP Dinas Tanaman Pangan & peternakan Kec. Sudimoro

Tabel 5.1.7
Luas Tanam, Luas Panen, Rata-rata Produksi dan Jumlah Produksi
Tanaman Ubi Jalar Menurut Desa
2016

Desa	Luas Tanaman (Ha)	Luas Panen (Ha)	Rata-rata Produksi (Kwt/Ha)	Jumlah Produksi (Ton)
(1)	(2)	(3)	(4)	(5)
01. Pagerkidul	0.00	0.00	0.00	0.00
02. Pagerlor	0.00	0.00	0.00	0.00
03. Sukorejo	0.00	0.00	0.00	0.00
04. Sudimoro	0.00	0.00	0.00	0.00
05. Ketanggung	0.00	0.00	0.00	0.00
06. Klepu	0.00	0.00	0.00	0.00
07. Sembowo	0.00	0.00	0.00	0.00
08. Karangmulyo	0.00	0.00	0.00	0.00
09. Gunungrejo	0.00	0.00	0.00	0.00
10. Sumberejo	0.00	0.00	0.00	0.00
Jumlah	0.00	0.00	0.00	0

Sumber data: UPT PP Dinas Tanaman Pangan & peternakan Kec. Sudimoro
 Kecamatan Sudimoro Dalam Angka 2017

Tabel 5.1.8
Luas Tanam, Luas Panen, Rata-rata Produksi dan Jumlah Produksi
Tanaman Ubi Kayu Menurut Desa
2016

Desa	Luas Tanaman (Ha)	Luas Panen (Ha)	Rata-rata Produksi (Kwt/Ha)	Jumlah Produksi (Ton)
(1)	(2)	(3)	(4)	(5)
01. Pagerkidul	115.00	119.00	210.66	2,507
02. Pagerlor	112.00	116.00	210.50	2,442
03. Sukorejo	39.00	40.00	209.96	840
04. Sudimoro	79.00	82.00	209.55	1,718
05. Ketanggung	55.00	59.00	209.96	1,239
06. Klepu	54.00	58.00	208.44	1,209
07. Sembowo	31.00	33.00	209.90	693
08. Karangmulyo	40.00	41.00	208.55	855
09. Gunungrejo	32.00	32.00	208.44	667
10. Sumberejo	192.00	198.00	210.40	4,166
Jumlah	749.00	778.00	209.96	16,335
Tahun 2015	749.00	997.00	189.54	18,897
Tahun 2014	801.00	732.00	210.74	15,215

Sumber data: UPT PP Dinas Tanaman Pangan & peternakan Kec. Sudimoro

Tabel 5.1.9
Luas Tanam, Luas Panen, Rata-rata Produksi dan Jumlah Produksi
Tanaman Kacang Hijau Menurut Desa
2016

Desa	Luas Tanaman (Ha)	Luas Panen (Ha)	Rata-rata Produksi (Kwt/Ha)	Jumlah Produksi (Ton)
(1)	(2)	(3)	(4)	(5)
1 Pagerkidul	0.00	0.00	0.00	0.00
2 Pagerlor	0.00	0.00	0.00	0.00
3 Sukorejo	0.00	0.00	0.00	0.00
4 Sudimoro	0.00	0.00	0.00	0.00
5 Ketanggung	0.00	0.00	0.00	0.00
6 Klepu	0.00	0.00	0.00	0.00
7 Sembowo	0.00	0.00	0.00	0.00
8 Karangmulyo	0.00	0.00	0.00	0.00
9 Gunungrejo	0.00	0.00	0.00	0.00
10 Sumberejo	0.00	0.00	0.00	0.00
Jumlah	0.00	0.00	0.00	0.00
Tahun 2015	18.00	18.00	10.53	22.00
Tahun 2014	18.00	18.00	12.22	22.00

Sumber data: UPT PP Dinas Tanaman Pangan & peternakan Kec. Sudimoro

Tabel 5.1.10
Luas Tanam, Luas Panen, Rata-rata Produksi dan Jumlah Produksi
Tanaman Cabe Rawit Menurut Desa
2016

Desa	Luas Tanaman (Ha)	Luas Panen (Ha)	Rata-rata Produksi (Kwt/Ha)	Jumlah Produksi (Ton)
(1)	(2)	(3)	(4)	(5)
01. Pagerkidul	1.75	0.90	57.14	5.14
02. Pagerlor	1.65	0.80	57.14	4.57
03. Sukorejo	1.60	0.80	57.14	4.57
04. Sudimoro	2.50	1.25	57.14	7.14
05. Ketanggung	1.00	0.50	57.14	2.86
06. Klepu	0.50	0.25	57.14	1.43
07. Sembowo	0.50	0.25	57.14	1.43
08. Karangmulyo	0.50	0.25	57.14	1.43
09. Gunungrejo	0.50	0.25	57.14	1.43
10. Sumberejo	3.50	1.75	57.14	10.00
Jumlah	14.00	7.00	57.14	40.00
Tahun 2015	11.00	10.00	31.00	31.00
Tahun 2014	8.00	8.00	31.25	24.76

Sumber data: UPT PP Dinas Tanaman Pangan & peternakan Kec. Sudimoro

Tabel 5.1.11
Luas Tanam, Luas Panen, Rata-rata Produksi dan Jumlah Produksi
Tanaman Kacang Panjang Menurut Desa
2016

Desa	Luas Tanaman (Ha)	Luas Panen (Ha)	Rata-rata Produksi (Kwt/Ha)	Jumlah Produksi (Ton)
(1)	(2)	(3)	(4)	(5)
01. Pagerkidul	0.65	0.65	26.00	1.69
02. Pagerlor	0.55	0.55	26.00	1.43
03. Sukorejo	0.50	0.50	26.00	1.30
04. Sudimoro	0.57	0.57	26.00	1.48
05. Ketanggung	0.55	0.55	26.00	1.43
06. Klepu	0.45	0.45	26.00	1.17
07. Sembowo	0.35	0.35	26.00	0.91
08. Karangmulyo	0.33	0.33	26.00	0.86
09. Gunungrejo	0.30	0.30	26.00	0.78
10. Sumberejo	0.75	0.75	26.00	1.95
Jumlah	5.00	5.00	26.00	13.00
Tahun 2015	9.00	9.00	28.89	26.00
Tahun 2014	10.00	10.00	15.00	15.18

Sumber data: UPT PP Dinas Tanaman Pangan & peternakan Kec. Sudimoro

Tabel 5.1.12
Luas Tanam, Luas Panen, Rata-rata Produksi dan Jumlah Produksi
Tanaman Terong Menurut Desa
2016

Desa	Luas Tanaman (Ha)	Luas Panen (Ha)	Rata-rata Produksi (Kwt/Ha)	Jumlah Produksi (Ton)
(1)	(2)	(3)	(4)	(5)
01. Pagerkidul	0.00	0.00	0.00	0.00
02. Pagerlor	0.00	0.00	0.00	0.00
03. Sukorejo	0.00	0.00	0.00	0.00
04. Sudimoro	0.00	0.00	0.00	0.00
05. Ketanggung	0.00	0.00	0.00	0.00
06. Klepu	0.00	0.00	0.00	0.00
07. Sembowo	0.00	0.00	0.00	0.00
08. Karangmulyo	0.00	0.00	0.00	0.00
09. Gunungrejo	0.00	0.00	0.00	0.00
10. Sumberejo	0.00	0.00	0.00	0.00
Jumlah	0.00	0.00	10.00	0.00
Tahun 2015	0.00	0.00	10.00	0.00
Tahun 2014	1.00	1.00	10.00	3.00

Sumber data: UPT PP Dinas Tanaman Pangan & peternakan Kec. Sudimoro

Tabel 5.1.13
Luas Tanam, Luas Panen, Rata-rata Produksi dan Jumlah Produksi
Tanaman Bayam Menurut Desa
2016

Desa	Luas Tanaman (Ha)	Luas Panen (Ha)	Rata-rata Produksi (Kwt/Ha)	Jumlah Produksi (Ton)
(1)	(2)	(3)	(4)	(5)
01. Pagerkidul	0.00	0.00	0.00	0.00
02. Pagerlor	0.00	0.00	0.00	0.00
03. Sukorejo	0.00	0.00	0.00	0.00
04. Sudimoro	0.00	0.00	0.00	0.00
05. Ketanggung	0.00	0.00	0.00	0.00
06. Klepu	0.00	0.00	0.00	0.00
07. Sembowo	0.00	0.00	0.00	0.00
08. Karangmulyo	0.00	0.00	0.00	0.00
09. Gunungrejo	0.00	0.00	0.00	0.00
10. Sumberejo	0.00	0.00	0.00	0.00
Jumlah	0.00	0.00	0.00	0.00
Tahun 2015	0.00	0.00	0.00	0.00
Tahun 2014	1.00	1.00	30.00	3.00

Sumber data: UPT PP Dinas Tanaman Pangan & peternakan Kec. Sudimoro

Tabel 5.1.14
Jumlah Tanam, Tanam Panen, Rata-rata Produksi dan Jumlah
Produksi Tanaman Petai Menurut Desa
2016

Desa	Jumlah Tanaman (Pohon)	Tanaman Panen (Pohon)	Rata-rata Produksi (Kwt/Phn)	Jumlah Produksi (Ton)
(1)	(2)	(3)	(4)	(5)
01. Pagerkidul	27.00	8.00	0.24	1.92
02. Pagerlor	30.00	8.00	0.24	1.92
03. Sukorejo	15.00	5.00	0.24	1.20
04. Sudimoro	10.00	3.00	0.24	0.72
05. Ketanggung	15.00	2.00	0.24	0.48
06. Klepu	6.00	2.00	0.24	0.48
07. Sembowo	5.00	3.00	0.24	0.72
08. Karangmulyo	14.00	2.00	0.24	0.48
09. Gunungrejo	7.00	3.00	0.24	0.72
10. Sumberejo	15.00	6.00	0.24	1.44
Jumlah	144.00	42.00	0.24	10.08
Tahun 2015	144.00	-	-	-
Tahun 2014	144.00	-	-	-

Sumber data: UPT PP Dinas Tanaman Pangan & peternakan Kec. Sudimoro

Tabel 5.1.15
Jumlah Tanaman, Tanaman Berproduksi, Rata-rata Produksi
dan Jumlah Produksi Tanaman Mangga Menurut Desa
2016

Desa	Jumlah Tanaman (Pohon)	Tanaman Produksi (Pohon)	Rata-rata Produksi (Kwt/Phn)	Jumlah Produksi (Ton)
(1)	(2)	(3)	(4)	(5)
01. Pagerkidul	866	48	0.52	2.50
02. Pagerlor	897	52	0.52	2.70
03. Sukorejo	866	47	0.52	2.44
04. Sudimoro	697	65	0.52	3.38
05. Ketanggung	550	51	0.52	2.65
06. Klepu	534	42	0.52	2.18
07. Sembowo	444	33	0.52	1.72
08. Karangmulyo	811	22	0.52	1.14
09. Gunungrejo	370	34	0.52	1.77
10. Sumberejo	1,135	31	0.52	1.61
Jumlah	7,170	425	0.52	22.10
Tahun 2015	7,200	250	0.60	15.00
Tahun 2014	7,350	0	0.00	0.00

Sumber data: UPT PP Dinas Tanaman Pangan & peternakan Kec. Sudimoro

Tabel 5.1.16
Jumlah Tanaman, Tanaman Berproduksi, Rata-rata Produksi
dan Jumlah Produksi Tanaman Nangka Menurut Desa
2016

Desa	Jumlah Tanaman (Pohon)	Tanaman Produksi (Pohon)	Rata-rata Produksi (Kwt/Phn)	Jumlah Produksi (Ton)
(1)	(2)	(3)	(4)	(5)
01. Pagerkidul	1,077	46	0.50	2.30
02. Pagerlor	1,079	57	0.44	2.51
03. Sukorejo	1,098	38	0.48	1.82
04. Sudimoro	890	76	0.44	3.34
05. Ketanggung	1,155	46	0.44	2.02
06. Klepu	741	20	0.41	0.82
07. Sembowo	1,119	43	0.40	1.72
08. Karangmulyo	1,034	32	0.33	1.06
09. Gunungrejo	775	18	0.30	0.54
10. Sumberejo	1,140	52	0.55	2.86
Jumlah Tahun 2015	10,108 10,144	428 256	0.44 0.63	19.00 16.00
Tahun 2014	10,144	245	0.45	11.00

Sumber data: UPT PP Dinas Tanaman Pangan & peternakan Kec. Sudimoro

Tabel 5.1.17
Jumlah Tanaman, Tanaman Berproduksi, Rata-rata Produksi
dan Jumlah Produksi Tanaman Jeruk Siam/Kepron Menurut Desa
2016

Desa	Jumlah Tanaman (Pohon)	Tanaman Produksi (Pohon)	Rata-rata Produksi (Kwt/Phn)	Jumlah Produksi (Ton)
(1)	(2)	(3)	(4)	(5)
01. Pagerkidul	533	8	0.24	0.192
02. Pagerlor	629	9	0.24	0.216
03. Sukorejo	535	6	0.28	0.168
04. Sudimoro	345	18	0.24	0.432
05. Ketanggung	692	9	0.24	0.216
06. Klepu	280	5	0.24	0.12
07. Sembowo	336	6	0.24	0.144
08. Karangmulyo	570	7	0.24	0.168
09. Gunungrejo	298	5	0.24	0.12
10. Sumberejo	549	8	0.3	0.24
Jumlah	4,767	81	0.24	1.944
Tahun 2015	4,742	-	-	-
Tahun 2014	4,742	-	-	-

Sumber data: UPT PP Dinas Tanaman Pangan & peternakan Kec. Sudimoro

Tabel 5.1.18
Jumlah Tanaman, Tanaman Berproduksi, Rata-rata Produksi
dan Jumlah Produksi Tanaman Durian Menurut Desa
2016

Desa	Jumlah Tanaman (Pohon)	Tanaman Produksi (Pohon)	Rata-rata Produksi (Kwt/Phn)	Jumlah Produksi (Ton)
(1)	(2)	(3)	(4)	(5)
01. Pagerkidul	98	1	0.67	0.07
02. Pagerlor	165	2	0.67	0.13
03. Sukorejo	148	2	0.67	0.13
04. Sudimoro	195	1	0.67	0.07
05. Ketanggung	113	2	0.67	0.13
06. Klepu	134	1	0.67	0.07
07. Sembowo	86	1	0.67	0.07
08. Karangmulyo	110	2	0.67	0.13
09. Gunungrejo	98	1	0.67	0.07
10. Sumberejo	187	2	0.67	0.13
Jumlah	1,334	15	0.67	1.01
Tahun 2015	1,343	175	1.51	9.00
Tahun 2014	1,343	125	0.24	3.00

Sumber data: UPT PP Dinas Tanaman Pangan & peternakan Kec. Sudimoro

Tabel 5.1.19
Jumlah Tanaman, Tanaman Berproduksi, Rata-rata Produksi
dan Jumlah Produksi Tanaman Jambu Biji Menurut Desa
2016

Desa	Jumlah Tanaman (Pohon)	Tanaman Produksi (Pohon)	Rata-rata Produksi (Kwt/Phn)	Jumlah Produksi (Ton)
(1)	(2)	(3)	(4)	(5)
01. Pagerkidul	196	45	0.15	0.68
02. Pagerlor	218	41	0.13	0.53
03. Sukorejo	200	32	0.18	0.58
04. Sudimoro	175	54	0.18	0.97
05. Ketanggung	176	33	0.21	0.69
06. Klepu	155	22	0.18	0.40
07. Sembowo	152	25	0.18	0.45
08. Karangmulyo	200	19	0.18	0.34
09. Gunungrejo	176	22	0.18	0.40
10. Sumberejo	160	44	0.20	0.88
Jumlah	1808	337	0.18	6.07
Tahun 2015	608	237	0.51	12.00
Tahun 2014	608	-	-	-

Sumber data: UPT PP Dinas Tanaman Pangan & peternakan Kec. Sudimoro

Tabel 5.1.20
Jumlah Tanaman, Tanaman Berproduksi, Rata-rata Produksi
dan Jumlah Produksi Tanaman Pisang Menurut Desa
2016

Desa	Jumlah Tanaman (Rumpun)	Tanaman Produksi (Rumpun)	Rata-rata Produksi (Kwt/Rpn)	Jumlah Produksi (Ton)
(1)	(2)	(3)	(4)	(5)
01. Pagerkidul	3,668	977	0.35	34.20
02. Pagerlor	2,519	725	0.35	25.38
03. Sukorejo	3,255	533	0.35	18.66
04. Sudimoro	2,766	856	0.33	28.25
05. Ketanggung	3,342	599	0.27	16.17
06. Klepu	2,144	428	0.33	14.12
07. Sembowo	2,800	452	0.34	15.37
08. Karangmulyo	2,788	656	0.29	19.02
09. Gunungrejo	1,933	497	0.34	16.90
10. Sumberejo	3,755	1,133	0.37	41.92
Jumlah Tahun 2015	28,970	6,856	0.34	229.98
Tahun 2014	19,852	18,717	0.38	708.00
Tahun 2014	20,089	4,670	0.08	36.00

Sumber data: UPT PP Dinas Tanaman Pangan & peternakan Kec. Sudimoro

Tabel 5.1.21
Jumlah Tanaman, Tanaman Berproduksi, Rata-rata Produksi
dan Jumlah Produksi Tanaman Nenas Menurut Desa
2016

Desa	Jumlah Tanaman (Pohon)	Tanaman Produksi (Pohon)	Rata-rata Produksi (Kwt/Phn)	Jumlah Produksi (Ton)
(1)	(2)	(3)	(4)	(5)
01. Pagerkidul	311	-	-	-
02. Pagerlor	311	-	-	-
03. Sukorejo	366	-	-	-
04. Sudimoro	144	-	-	-
05. Ketanggung	312	-	-	-
06. Klepu	226	-	-	-
07. Sembowo	266	-	-	-
08. Karangmulyo	366	-	-	-
09. Gunungrejo	187	-	-	-
10. Sumberejo	321	-	-	-
Jumlah	2,810	-	-	-
Tahun 2015	3,130	-	-	-
Tahun 2014	3,130	-	-	-

Sumber data: UPT PP Dinas Tanaman Pangan & peternakan Kec. Sudimoro

Tabel 5.1.22
Jumlah Tanaman, Tanaman Berproduksi, Rata-rata Produksi
dan Jumlah Produksi Tanaman Pepaya Menurut Desa
2016

Desa	Jumlah Tanaman (Pohon)	Tanaman Produksi (Pohon)	Rata-rata Produksi (Kwt/Phn)	Jumlah Produksi (Ton)
(1)	(2)	(3)	(4)	(5)
01. Pagerkidul	288	268	0.29	7.77
02. Pagerlor	319	289	0.29	8.38
03. Sukorejo	211	200	0.29	5.80
04. Sudimoro	243	223	0.30	6.69
05. Ketanggung	255	240	0.29	6.96
06. Klepu	255	216	0.29	6.26
07. Sembowo	211	200	0.26	5.20
08. Karangmulyo	233	210	0.29	6.09
09. Gunungrejo	197	177	0.29	5.13
10. Sumberejo	288	266	0.33	8.78
Jumlah	2,500	2,289	0.29	67.07
Tahun 2015	2,364	2,364	0.76	180.00
Tahun 2014	2,778	2,249	0.23	51.00

Sumber data: UPT PP Dinas Tanaman Pangan & peternakan Kec. Sudimoro

Tabel 5.1.23
Jumlah Tanaman, Tanaman Berproduksi, Rata-rata Produksi
dan Jumlah Produksi Tanaman Salak Menurut Desa
2016

Desa	Jumlah Tanaman (Rumpun)	Tanaman Produksi (Rumpun)	Rata-rata Produksi (Kwt/Rpn)	Jumlah Produksi (Ton)
(1)	(2)	(3)	(4)	(5)
01. Pagerkidul	502	65	0.07	0.46
02. Pagerlor	611	62	0.08	0.50
03. Sukorejo	435	46	0.07	0.32
04. Sudimoro	788	87	0.10	0.87
05. Ketanggung	475	67	0.07	0.47
06. Klepu	290	63	0.07	0.44
07. Sembowo	446	76	0.07	0.53
08. Karangmulyo	960	78	0.07	0.55
09. Gunungrejo	471	55	0.07	0.39
10. Sumberejo	2,312	66	0.10	0.66
Jumlah	7,290	665	0.07	4.92
Tahun 2015	7,291	-	-	-
Tahun 2014	7,291	192	0.10	1.76

Sumber data: UPT PP Dinas Tanaman Pangan & peternakan Kec. Sudimoro

Tabel 5.1.24
Jumlah Tanaman, Tanaman Berproduksi, Rata-rata Produksi
dan Jumlah Produksi Tanaman Rambutan Menurut Desa
2016

Desa	Jumlah Tanaman (Pohon)	Tanaman Produksi (Pohon)	Rata-rata Produksi (Kwt/Phn)	Jumlah Produksi (Ton)
(1)	(2)	(3)	(4)	(5)
01. Pagerkidul	1,335	31	0.29	0.90
02. Pagerlor	1,134	34	0.29	0.99
03. Sukorejo	865	13	0.29	0.38
04. Sudimoro	575	23	0.29	0.67
05. Ketanggung	952	15	0.29	0.44
06. Klepu	497	22	0.29	0.64
07. Sembowo	1,766	22	0.29	0.64
08. Karangmulyo	1,378	22	0.29	0.64
09. Gunungrejo	428	7	0.29	0.20
10. Sumberejo	1,070	18	0.29	0.52
Jumlah	10,000	207	0.29	6.00
Tahun 2015	10,020	694	0.61	42.00
Tahun 2014	10,020	-	-	-

Sumber data: UPT PP Dinas Tanaman Pangan & peternakan Kec. Sudimoro

Tabel 5.1.25
Jumlah Tanaman, Tanaman Berproduksi, Rata-rata Produksi
dan Jumlah Produksi Tanaman Manggis Menurut Desa
2016

Desa	Jumlah Tanaman (Pohon)	Tanaman Produksi (Pohon)	Rata-rata Produksi (Kwt/Phn)	Jumlah Produksi (Ton)
(1)	(2)	(3)	(4)	(5)
01. Pagerkidul	103	5	0.2	0.1
02. Pagerlor	131	4	0.2	0.08
03. Sukorejo	113	6	0.2	0.12
04. Sudimoro	114	6	0.2	0.12
05. Ketanggung	133	5	0.2	0.1
06. Klepu	194	4	0.2	0.08
07. Sembowo	122	5	0.2	0.1
08. Karangmulyo	126	7	0.2	0.14
09. Gunungrejo	144	3	0.2	0.06
10. Sumberejo	178	5	0.2	0.1
Jumlah	1,358	50	0.20	1
Tahun 2015	1,358	670	0.27	18.00
Tahun 2014	1,358	-	-	-

Sumber data: UPT PP Dinas Tanaman Pangan & peternakan Kec. Sudimoro

Tabel 5.1.26
Jumlah Tanaman, Tanaman Berproduksi, Rata-rata Produksi
dan Jumlah Produksi Tanaman Sawo Menurut Desa
2016

Desa	Jumlah Tanaman (Pohon)	Tanaman Produksi (Pohon)	Rata-rata Produksi (Kwt/Phn)	Jumlah Produksi (Ton)
(1)	(2)	(3)	(4)	(5)
01. Pagerkidul	55	-	-	-
02. Pagerlor	97	-	-	-
03. Sukorejo	66	-	-	-
04. Sudimoro	108	-	-	-
05. Ketanggung	60	-	-	-
06. Klepu	49	-	-	-
07. Sembowo	39	-	-	-
08. Karangmulyo	42	-	-	-
09. Gunungrejo	32	-	-	-
10. Sumberejo	52	-	-	-
Jumlah	600	-	-	-
Tahun 2015	600	-	-	-
Tahun 2014	600	-	-	-

Sumber data: UPT PP Dinas Tanaman Pangan & peternakan Kec. Sudimoro

Tabel 5.1.27
Jumlah Tanaman, Tanaman Berproduksi, Rata-rata Produksi
dan Jumlah Produksi Tanaman Jambu Air Menurut Desa
2016

Desa	Jumlah Tanaman (Pohon)	Tanaman Produksi (Pohon)	Rata-rata Produksi (Kwt/Phn)	Jumlah Produksi (Ton)
(1)	(2)	(3)	(4)	(5)
01. Pagerkidul	25	8	2.76	2
02. Pagerlor	20	9	2.76	2
03. Sukorejo	17	10	2.76	3
04. Sudimoro	22	9	2.76	2
05. Ketanggung	27	9	2.76	2
06. Klepu	35	9	2.76	2
07. Sembowo	12	7	2.76	2
08. Karangmulyo	18	9	2.76	2
09. Gunungrejo	23	9	2.76	2
10. Sumberejo	26	8	2.76	2
Jumlah	225	87	2.76	24
Tahun 2015	225	-	-	-
Tahun 2014	225	-	-	-

Sumber data: UPT PP Dinas Tanaman Pangan & peternakan Kec. Sudimoro

Tabel 5.1.28
Jumlah Tanaman, Tanaman Berproduksi, Rata-rata Produksi
dan Jumlah Produksi Tanaman Belimbing Menurut Desa
2016

Desa	Jumlah Tanaman (Pohon)	Tanaman Produksi (Pohon)	Rata-rata Produksi (Kwt/Phn)	Jumlah Produksi (Ton)
(1)	(2)	(3)	(4)	(5)
01. Pagerkidul	41	10	0.20	0.20
02. Pagerlor	39	8	0.20	0.16
03. Sukorejo	43	12	0.20	0.24
04. Sudimoro	55	8	0.20	0.16
05. Ketanggung	37	13	0.20	0.26
06. Klepu	46	11	0.20	0.22
07. Sembowo	34	8	0.20	0.16
08. Karangmulyo	30	9	0.20	0.18
09. Gunungrejo	40	9	0.20	0.18
10. Sumberejo	45	12	0.20	0.24
Jumlah Tahun 2015	410	100	0.20	2.00
Tahun 2014	410	125	0.16	2.00
Tahun 2014	410	-	-	-

Sumber data: UPT PP Dinas Tanaman Pangan & peternakan Kec. Sudimoro

Tabel 5.1.29
Jumlah Tanaman, Tanaman Berproduksi, Rata-rata Produksi
dan Jumlah Produksi Tanaman Alpukat Menurut Desa
2016

Desa	Jumlah Tanaman (Pohon)	Tanaman Produksi (Pohon)	Rata-rata Produksi (Kwt/Phn)	Jumlah Produksi (Ton)
(1)	(2)	(3)	(4)	(5)
01. Pagerkidul	114	5	0.37	0.19
02. Pagerlor	104	3	0.37	0.11
03. Sukorejo	113	4	0.37	0.15
04. Sudimoro	75	1	0.37	0.04
05. Ketanggung	98	3	0.37	0.11
06. Klepu	102	4	0.37	0.15
07. Sembowo	50	1	0.37	0.04
08. Karangmulyo	80	1	0.37	0.04
09. Gunungrejo	95	2	0.37	0.07
10. Sumberejo	161	3	0.37	0.11
Jumlah	992	27	0.37	1.00
Tahun 2015	992	25	0.80	2.00
Tahun 2014	1,040	-	-	-

Sumber data: UPT PP Dinas Tanaman Pangan & peternakan Kec. Sudimoro

Tabel 5.1.30
Jumlah Tanaman, Tanaman Berproduksi, Rata-rata Produksi
dan Jumlah Produksi Tanaman Sirsak Menurut Desa
2016

Desa	Jumlah Tanaman (Pohon)	Tanaman Produksi (Pohon)	Rata-rata Produksi (Kwt/Phn)	Jumlah Produksi (Ton)
(1)	(2)	(3)	(4)	(5)
01. Pagerkidul	192	63	0.21	1.32
02. Pagerlor	231	74	0.21	1.55
03. Sukorejo	144	48	0.21	1.01
04. Sudimoro	120	39	0.21	0.82
05. Ketanggung	167	65	0.21	1.37
06. Klepu	132	47	0.21	0.99
07. Sembowo	127	41	0.21	0.86
08. Karangmulyo	153	48	0.21	1.01
09. Gunungrejo	231	69	0.21	1.45
10. Sumberejo	297	91	0.21	1.91
Jumlah	1,794	585	0.21	12.29
Tahun 2015	1,794	585	0.21	12.00
Tahun 2014	1,794	-	-	-

Sumber data: UPT PP Dinas Tanaman Pangan & peternakan Kec. Sudimoro

Tabel 5.1.31
Jumlah Tanaman, Tanaman Berproduksi, Rata-rata Produksi
dan Jumlah Produksi Tanaman Jahe Menurut Desa
2016

Desa	Jumlah Tanaman	Tanaman Produksi	Rata-rata Produksi	Jumlah Produksi
(1)	(M2) (2)	(M2) (3)	(Kg/M2) (4)	(Kg) (5)
01. Pagerkidul	26,500	26,500	1.12	29,680
02. Pagerlor	43,000	43,000	1.16	49,880
03. Sukorejo	23,000	23,000	1.12	25,760
04. Sudimoro	89,000	89,000	1.14	101,460
05. Ketanggung	62,500	62,500	1.18	73,750
06. Klepu	53,000	53,000	1.17	62,010
07. Sembowo	41,000	41,000	1.16	47,560
08. Karangmulyo	52,000	52,000	1.20	62,400
09. Gunungrejo	48,000	48,000	1.20	57,600
10. Sumberejo	47,000	47,000	1.13	53,110
Jumlah	485,000	485,000	1.16	563,210
Tahun 2015	485,000	475,000	1.39	660,250
Tahun 2014	900,000	475,000	1.47	700,000

Sumber data: UPT PP Dinas Tanaman Pangan & peternakan Kec. Sudimoro

Tabel 5.1.32
Jumlah Tanaman, Tanaman Berproduksi, Rata-rata Produksi
dan Jumlah Produksi Tanaman Kunyit Menurut Desa
2016

Desa	Jumlah Tanaman	Tanaman Produksi	Rata-rata Produksi	Jumlah Produksi
(1)	(M2) (2)	(M2) (3)	(Kg/M2) (4)	(Kg) (5)
01. Pagerkidul	18,000	18,000	1.15	20,700
02. Pagerlor	21,000	21,000	1.15	24,150
03. Sukorejo	3,000	3,000	1.15	3,450
04. Sudimoro	29,000	29,000	1.15	33,350
05. Ketanggung	30,000	30,000	1.15	34,500
06. Klepu	27,500	27,500	1.15	31,625
07. Sembowo	17,000	17,000	1.15	19,550
08. Karangmulyo	18,000	18,000	1.15	20,700
09. Gunungrejo	5,500	5,500	1.15	6,325
10. Sumberejo	11,000	11,000	1.15	12,650
Jumlah	180,000	180,000	1.15	207,000
Tahun 2015	190,000	180,000	1.17	210,000
Tahun 2014	520,000	265,000	3.68	975,000

Sumber data: UPT PP Dinas Tanaman Pangan & peternakan Kec. Sudimoro

Tabel 5.1.33
Jumlah Tanaman, Tanaman Berproduksi, Rata-rata Produksi
dan Jumlah Produksi Tanaman Lempuyang Menurut Desa
2016

Desa	Jumlah Tanaman (M2)	Tanaman Produksi (M2)	Rata-rata Produksi (Kg/M2)	Jumlah Produksi (Kg)
(1)	(2)	(3)	(4)	(5)
01. Pagerkidul	-	-	-	-
02. Pagerlor	-	-	-	-
03. Sukorejo	-	-	-	-
04. Sudimoro	-	-	-	-
05. Ketanggung	-	0	-	-
06. Klepu	0	0	0.00	0
07. Sembowo	-	-	-	-
08. Karangmulyo	-	-	-	-
09. Gunungrejo	-	-	-	-
10. Sumberejo	-	-	-	-
Jumlah Tahun 2015	0	0	0.00	0
Tahun 2014	-	-	-	-
	10,000	10,000	1.30	13,000

Sumber data: UPT PP Dinas Tanaman Pangan & peternakan Kec. Sudimoro

Tabel 5.1.34
Jumlah Tanaman, Tanaman Berproduksi, Rata-rata Produksi
dan Jumlah Produksi Tanaman Lengkuas Menurut Desa
2016

Desa	Jumlah Tanaman	Tanaman Produksi	Rata-rata Produksi	Jumlah Produksi
(1)	(M2) (2)	(M2) (3)	(Kg/M2) (4)	(Kg) (5)
01. Pagerkidul	6,824	6,824	2.79	19,039
02. Pagerlor	5,500	5,500	2.79	15,345
03. Sukorejo	6,780	6,780	2.79	18,916
04. Sudimoro	10,200	10,200	2.79	28,458
05. Ketanggung	9,250	9,250	2.79	25,808
06. Klepu	5,670	5,670	2.79	15,819
07. Sembowo	6,534	6,534	2.79	18,230
08. Karangmulyo	6,790	6,790	2.79	18,944
09. Gunungrejo	6,782	6,782	2.79	18,922
10. Sumberejo	5,670	5,670	2.79	15,819
Jumlah	70,000	70,000	2.79	195,300
Tahun 2015	95,000	90,000	1.45	130,500
Tahun 2014	110,000	30,000	4.60	138,000

Sumber data: UPT PP Dinas Tanaman Pangan & peternakan Kec. Sudimoro

Tabel 5.1.35
Jumlah Tanaman, Tanaman Berproduksi, Rata-rata Produksi
dan Jumlah Produksi Tanaman Kencur Menurut Desa
2016

Desa	Jumlah Tanaman (M2)	Tanaman Produksi (M2)	Rata-rata Produksi (Kg/M2)	Jumlah Produksi (Kg)
(1)	(2)	(3)	(4)	(5)
01. Pagerkidul	1,200	1,200	1.07	1,284
02. Pagerlor	20,000	20,000	1.08	21,600
03. Sukorejo	5,400	5,400	1.08	5,832
04. Sudimoro	53,000	53,000	1.08	57,240
05. Ketanggung	42,000	42,000	1.09	45,780
06. Klepu	41,000	41,000	1.09	44,690
07. Sembowo	9,400	9,400	1.09	10,246
08. Karangmulyo	2,500	2,500	1.09	2,725
09. Gunungrejo	9,500	9,500	1.08	10,260
10. Sumberejo	6,000	6,000	1.07	6,420
Jumlah	190,000	190,000	1.08	206,077
Tahun 2015	195,000	185,000	1.15	212,750
Tahun 2014	365,000	175,000	0.81	142,500

Sumber data: UPT PP Dinas Tanaman Pangan & peternakan Kec. Sudimoro

Tabel 5.1.36
Jumlah Tanaman, Tanaman Berproduksi, Rata-rata Produksi
dan Jumlah Produksi Tanaman Kunci Menurut Desa
2016

Desa	Jumlah Tanaman	Tanaman Produksi	Rata-rata Produksi	Jumlah Produksi
(1)	(M2) (2)	(M2) (3)	(Kg/M2) (4)	(Kg) (5)
01. Pagerkidul	-	-	-	
02. Pagerlor	-	-	-	
03. Sukorejo	-	-	-	
04. Sudimoro	-	-	-	
05. Ketanggung	-	-	-	
06. Klepu	5,000	5,000	1.20	6,000
07. Sembowo	-	-	-	
08. Karangmulyo	30,000	30,000	1.20	36,000
09. Gunungrejo	-	-	-	
10. Sumberejo	20,000	20,000	1.20	24,000
Jumlah Tahun 2015	55,000	55,000	1.20	66,000
Tahun 2014	55,000	45,000	1	50,000
Tahun 2014	60,000	-	-	-

Sumber data: UPT PP Dinas Tanaman Pangan & peternakan Kec. Sudimoro

Tabel 5.1.37
Banyaknya Himpunan Kelompok Tani (HKTI),
Gabungan Kelompok Tani (Gapoktan), dan Kelompok Tani
Menurut Desa
2016

Desa	HKTI	GAPOKTAN	KELOMPOK TANI
(1)	(2)	(3)	(4)
01. Pagerkidul	1	1	10
02. Pagerlor	1	1	13
03. Sukorejo	1	1	8
04. Sudimoro	1	1	17
05. Ketanggung	1	1	11
06. Klepu	1	1	18
07. Sembowo	1	1	10
08. Karangmulyo	1	1	6
09. Gunungrejo	1	1	10
10. Sumberejo	1	1	11
Jumlah	10	10	114
Tahun 2015	10	10	114
Tahun 2014	10	10	112

Sumber data: UPT PP Dinas Tanaman Pangan & peternakan Kec. Sudimoro

Tabel 5.2.1
Luas Areal dan Produksi Tanaman Kelapa
Menurut Desa
2016

Desa	Kelapa		
	Luas (Ha)	Produksi (Kg)	
		Setara Kopra	Gula Merah
(1)	(2)	(3)	(5)
1 Pager Kidul	190.00	171,000.00	-
2 Pager Lor	187.00	168,300.00	-
3 Sukorejo	15.10	13,590.00	-
4 Sudimoro	174.60	157,140.00	-
5 Ketanggung	84.00	75,600.00	-
6 Klepu	48.00	43,200.00	-
7 Sembowo	25.00	22,500.00	-
8 Karangmulyo	40.00	36,000.00	-
9 Gunungrejo	30.00	27,000.00	-
10 Sumberejo	22.00	19,800.00	-
Jumlah	815.70	734,130.00	-
Tahun/Years 2015	2,285.00	2,076,650.00	-
Tahun/Years 2014	2,285.00	2,076,876.00	-
Tahun/Years 2013	2,366.00	2,068,700.00	-
Tahun/Years 2012	2,117.00	2,073,135.00	-
Tahun/Years 2011	2,175.00	2,073,060.00	-

Sumber : Dinas Kehutanan dan Perkebunan

Tabel 5.2.2
Luas Areal dan Produksi Tanaman Cengkeh
Menurut Desa
2016

Desa	Cengkeh			
	Luas (Ha)	Produksi (Kg)		
		Bunga Kering	Daun Kering	Minyak
(1)	(2)	(3)	(5)	(6)
1 Pager Kidul	4,00	400,00	3.400,00	170,00
2 Pager Lor	78,00	7.800,00	66.300,00	3.315,00
3 Sukorejo	33,00	3.300,00	28.050,00	1.402,50
4 Sudimoro	120,00	12.000,00	102.000,00	5.100,00
5 Ketanggung	95,00	9.500,00	80.750,00	4.037,50
6 Klepu	78,00	7.800,00	66.300,00	3.315,00
7 Sembowo	38,00	3.800,00	32.300,00	1.615,00
8 Karangmulyo	95,00	9.500,00	80.750,00	4.037,50
9 Gunungrejo	101,00	10.100,00	85.850,00	4.292,50
10 Sumberejo	30,00	3.000,00	25.500,00	1.275,00
Jumlah	672,00	67.200,00	571.200,00	28.560,00
Tahun/Years 2015	802,00	70.640,00	855.970,00	16.500,00
Tahun/Years 2014	802,00	70.640,00	855.970,00	16.500,00
Tahun/Years 2013	806,00	23.820,00	858.717,00	17.063,00
Tahun/Years 2012	806,00	101.673,00	979.482,00	19.990,00
Tahun/Years 2011	660,00	74.381,00	1.167.012,00	23.990,00

Sumber : Dinas Kehutanan dan Perkebunan

Tabel 5.2.3
Luas Areal dan Produksi Tanaman Kopi
Menurut Desa
2016

Desa	Kopi	
	Luas (Ha)	Produksi (Kg)
(1)	(2)	(3)
1 Pager Kidul	9.00	2,100.00
2 Pager Lor	10.00	2,700.00
3 Sukorejo	9.00	2,050.00
4 Sudimoro	13.00	2,621.00
5 Ketanggung	11.00	3,250.00
6 Klepu	12.00	3,775.00
7 Sembowo	10.00	2,750.00
8 Karangmulyo	11.00	2,850.00
9 Gunungrejo	6.00	1,050.00
10 Sumberejo	7.00	1,600.00
Jumlah	98.00	24,746.00
Tahun/Years 2015	90.00	23,750.00
Tahun/Years 2014	90.00	23,760.00
Tahun/Years 2013	90.00	17,010.00
Tahun/Years 2012	90.00	17,010.00
Tahun/Years 2011	115.00	25,941.00

Sumber : Dinas Kehutanan dan Perkebunan

Tabel 5.2.4
Luas Areal dan Produksi Tanaman Jambu Mete
Menurut Desa
2016

Desa	Jambu Mete	
	Luas (Ha)	Produksi (Kg)
(1)	(2)	(3)
1 Pager Kidul	-	-
2 Pager Lor	-	-
3 Sukorejo	-	-
4 Sudimoro	-	-
5 Ketanggung	-	-
6 Klepu	-	-
7 Sembowo	-	-
8 Karangmulyo	-	-
9 Gunungrejo	-	-
10 Sumberejo	1.00	150.00
Jumlah	1.00	150.00
Tahun/Years 2015	20.00	900.00
Tahun/Years 2014	20.00	900.00
Tahun/Years 2013	105.00	1,750.00
Tahun/Years 2012	105.00	1,750.00
Tahun/Years 2011	103.50	629.00

Sumber : Dinas Kehutanan dan Perkebunan

Tabel 5.2.5
Luas Areal dan Produksi Tanaman Kapuk Randu
Menurut Desa
2016

Desa	Kapuk Randu	
	Luas (Ha)	Produksi (Kg)
(1)	(2)	(3)
1 Pager Kidul	-	-
2 Pager Lor	-	-
3 Sukorejo	-	-
4 Sudimoro	-	-
5 Ketanggung	-	-
6 Klepu	-	-
7 Sembowo	-	-
8 Karangmulyo	-	-
9 Gunungrejo	-	-
10 Sumberejo	-	-
Jumlah	-	-
Tahun/Years 2015	11,00	450,00
Tahun/Years 2014	11,00	450,00
Tahun/Years 2013	23,00	850,00
Tahun/Years 2012	23,00	1.359,00
Tahun/Years 2011	28,25	1.268,00

Sumber : Dinas Kehutanan dan Perkebunan

Tabel 5.2.6
Luas Areal dan Produksi Tanaman Kakao
Menurut Desa
2016

Desa	Kakao	
	Luas (Ha)	Produksi (Kg)
(1)	(2)	(3)
1 Pager Kidul	225,00	12.550,00
2 Pager Lor	254,00	14.880,00
3 Sukorejo	158,00	10.955,00
4 Sudimoro	227,00	14.250,00
5 Ketanggung	73,00	5.595,00
6 Klepu	35,00	4.925,00
7 Sembowo	55,00	5.800,00
8 Karangmulyo	40,00	1.870,00
9 Gunungrejo	33,00	4.050,00
10 Sumberejo	66,00	4.755,00
Jumlah	1.166,00	79.630,00
Tahun/Years 2015	983,00	69.630,00
Tahun/Years 2014	983,00	69.630,00
Tahun/Years 2013	314,00	34.378,00
Tahun/Years 2012	265,00	30.878,00
Tahun/Years 2011	139,00	18.790,00

Sumber : Dinas Kehutanan dan Perkebunan

Tabel 5.2.7
Luas Areal dan Produksi Tanaman Lada
Menurut Desa
2016

Desa	Lada	
	Luas (Ha)	Produksi (Kg)
(1)	(2)	(3)
1 Pager Kidul	1,00	10,00
2 Pager Lor	1,00	10,00
3 Sukorejo	1,00	10,00
4 Sudimoro	2,50	25,00
5 Ketanggung	1,00	10,00
6 Klepu	1,00	10,00
7 Sembowo	1,00	10,00
8 Karangmulyo	-	-
9 Gunungrejo	1,00	10,00
10 Sumberejo	-	-
Jumlah	22,00	95,00
Tahun/Years 2015	22,00	375,00
Tahun/Years 2014	22,00	375,00
Tahun/Years 2013	22,00	1.117,00
Tahun/Years 2012	19.50	1.107,00
Tahun/Years 2011	67,00	996,00

Sumber : Dinas Kehutanan dan Perkebunan

Tabel 5.2.8
Luas Areal dan Produksi Tanaman Panili
Menurut Desa
2016

Desa	Panili	
	Luas (Ha)	Produksi (Kg)
(1)	(2)	(3)
1 Pager Kidul	-	-
2 Pager Lor	-	-
3 Sukorejo	-	-
4 Sudimoro	-	-
5 Ketanggung	-	-
6 Klepu	-	-
7 Sembowo	-	-
8 Karangmulyo	-	-
9 Gunungrejo	1,00	25,00
10 Sumberejo	-	-
Jumlah	1,00	25,00
Tahun/Years 2015	-	-
Tahun/Years 2014	-	-
Tahun/Years 2013	-	-
Tahun/Years 2012	4,00	1.332,00
Tahun/Years 2011	11.50	680,00

Sumber : Dinas Kehutanan dan Perkebunan

Tabel 5.2.9
Luas Areal dan Produksi Tanaman Aren
Menurut Desa
2016

Desa	Aren	
	Luas (Ha)	Produksi (Kg)
(1)	(2)	(3)
1 Pager Kidul	-	-
2 Pager Lor	-	-
3 Sukorejo	-	-
4 Sudimoro	-	-
5 Ketanggung	-	-
6 Klepu	-	-
7 Sembowo	-	-
8 Karangmulyo	-	-
9 Gunungrejo	-	-
10 Sumberejo	-	-
Jumlah	-	-
Tahun/Years 2015	6,00	6.250,00
Tahun/Years 2014	6,00	6.250,00
Tahun/Years 2013	14,00	25.944,00
Tahun/Years 2012	14,00	25.944,00
Tahun/Years 2011	13,00	22.595,00

Sumber : Dinas Kehutanan dan Perkebunan

Tabel 5.2.10
Luas Areal dan Produksi Tanaman Jarak Pagar
Menurut Desa
2016

Desa	Jarak Pagar	
	Luas (Ha)	Produksi (Kg)
(1)	(2)	(3)
1 Pager Kidul	-	-
2 Pager Lor	-	-
3 Sukorejo	-	-
4 Sudimoro	-	-
5 Ketanggung	-	-
6 Klepu	-	-
7 Sembowo	-	-
8 Karangmulyo	-	-
9 Gunungrejo	-	-
10 Sumberejo	-	-
Jumlah	-	-
Tahun/Years 2015	109,00	315,00
Tahun/Years 2014	109,00	315,00
Tahun/Years 2013	109,00	945,00
Tahun/Years 2012	109,00	945,00
Tahun/Years 2011	140,00	709,00

Sumber : Dinas Kehutanan dan Perkebunan

Tabel 5.2.11
Luas Areal dan Produksi Tanaman Nilam
Menurut Desa
2016

Desa	Nilam	
	Luas (Ha)	Produksi (Kg)
(1)	(2)	(3)
1 Pager Kidul	-	-
2 Pager Lor	1.00	2,500.00
3 Sukorejo	3.00	7,500.00
4 Sudimoro	8.00	20,000.00
5 Ketanggung	14.00	35,000.00
6 Klepu	18.00	45,000.00
7 Sembowo	1.00	2,500.00
8 Karangmulyo	10.00	25,000.00
9 Gunungrejo	7.00	17,500.00
10 Sumberejo	21.00	52,500.00
Jumlah	83.00	207,500.00
Tahun/Years 2015	60.00	559,440.00
Tahun/Years 2014	60.00	559,440.00
Tahun/Years 2013	60.00	552,290.00
Tahun/Years 2012	60.00	495,290.00
Tahun/Years 2011	6.00	5,836.00

Sumber : Dinas Kehutanan dan Perkebunan

Tabel 5.2.12
Luas Areal dan Produksi Tanaman Tembakau
Menurut Desa
2016

Desa	Tembakau	
	Luas (Ha)	Produksi (Kg)
(1)	(2)	(3)
1 Pager Kidul	-	-
2 Pager Lor	-	-
3 Sukorejo	-	-
4 Sudimoro	-	-
5 Ketanggung	-	-
6 Klepu	-	-
7 Sembowo	-	-
8 Karangmulyo	-	-
9 Gunungrejo	1.00	1,254
10 Sumberejo	1.00	1,321
Jumlah	2.00	2,575.00
Tahun/Years 2015	20.00	7,880.00
Tahun/Years 2014	20.00	7,880.00
Tahun/Years 2013	20.00	7,800.00
Tahun/Years 2012	20.00	8,300.00
Tahun/Years 2011	-	-

Sumber : Dinas Kehutanan dan Perkebunan

Tabel 5.2.13
Luas Areal dan Produksi Tanaman Kayu Jati
Menurut Desa
2016

Desa	Kayu Jati		
	Luas Areal (Ha)	Produksi (m3)	Nilai (Rp.)
(1)	(2)	(3)	(4)
1 Pager Kidul	139.000	242.382	484,764,000.00
2 Pager Lor	65.000	151.752	303,504,000.00
3 Sukorejo	138.000	248.142	496,284,000.00
4 Sudimoro	86.000	82.233	164,466,000.00
5 Ketanggung	138.000	132.560	265,120,000.00
6 Klepu	33.000	92.320	184,640,000.00
7 Sembowo	123.000	367.280	734,560,000.00
8 Karangmulyo	99.000	148.250	296,500,000.00
9 Gunungrejo	64.000	114.120	228,240,000.00
10 Sumberejo	117.000	318.211	636,422,000.00
Jumlah	1,002.00	1,897.25	3,794,500,000.00
Tahun/Years 2015	1,000.00	2,495.25	4,990,504,000.00
Tahun/Years 2014	1,000.00	2,495.25	4,990,504,000.00
Tahun/Years 2013	998.00	2,294.92	7,501,323,000.00
Tahun/Years 2012	991.00	4,297.25	8,594,500,000.00
Tahun/Years 2011	986.00	4,606.52	9,213,030,000.00

Sumber : Dinas Kehutanan dan Perkebunan

Tabel 5.2.14
Luas Areal dan Produksi Tanaman Kayu Sengon
Menurut Desa
2016

Desa	Kayu Sengon		
	Luas Areal (Ha)	Produksi (m ³)	Nilai (Rp.)
(1)	(5)	(6)	(7)
1 Pager Kidul	168.00	2,832.31	2,690,694,500.00
2 Pager Lor	120.00	1,941.74	1,844,653,000.00
3 Sukorejo	158.00	1,680.25	1,596,237,500.00
4 Sudimoro	98.00	1,251.38	1,188,811,000.00
5 Ketanggung	101.00	1,104.12	1,048,914,000.00
6 Klepu	126.00	788.37	748,951,500.00
7 Sembowo	135.00	1,254.60	1,191,870,000.00
8 Karangmulyo	128.00	605.45	575,177,500.00
9 Gunungrejo	140.00	1,320.06	1,254,057,000.00
10 Sumberejo	109.00	761.60	723,520,000.00
Jumlah	1,283.00	13,539.88	12,862,886,000.00
Tahun/Years 2015	996.25	15,539.79	13,985,811,000.00
Tahun/Years 2014	996.25	15,539.79	13,985,811,000.00
Tahun/Years 2013	966.20	9,540.20	5,403,320,500.00
Tahun/Years 2012	912.20	6,539.88	5,885,892,000.00
Tahun/Years 2011	908.50	5,808.98	4,937,633,000.00

Sumber : Dinas Kehutanan dan Perkebunan

Tabel 5.2.15
Luas Areal dan Produksi Tanaman Kayu Akasia
Menurut Desa
2016

Desa	Kayu Akasia		
	Luas Areal (Ha)	Produksi (m3)	Nilai (Rp.)
(1)	(2)	(3)	(4)
1 Pager Kidul	203.00	1,212.32	1,091,088,000.00
2 Pager Lor	71.00	575.45	517,905,000.00
3 Sukorejo	127.00	877.28	789,552,000.00
4 Sudimoro	177.00	312.37	281,133,000.00
5 Ketanggung	63.00	83.22	74,898,000.00
6 Klepu	83.00	149.62	134,658,000.00
7 Sembowo	102.00	371.04	333,936,000.00
8 Karangmulyo	97.00	444.26	399,834,000.00
9 Gunungrejo	67.00	345.72	311,148,000.00
10 Sumberejo	122.00	903.99	813,591,000.00
Jumlah	1,112.00	5,275.27	4,747,743,000.00
Tahun/Years 2015	1,185.25	3,514.48	2,987,308,000.00
Tahun/Years 2014	1,185.25	3,514.48	2,987,308,000.00
Tahun/Years 2013	1,172.00	3,956.51	706,696,000.00
Tahun/Years 2012	930.34	1,275.27	1,083,979,500.00
Tahun/Years 2011	687.83	883.37	706,696,000.00

Sumber : Dinas Kehutanan dan Perkebunan

Tabel 5.2.16
Luas Areal dan Produksi Tanaman Kayu Mahoni
Menurut Desa
2016

Desa	Kayu Mahoni		
	Luas Areal (Ha)	Produksi (m ³)	Nilai (Rp.)
(1)	(5)	(6)	(7)
1 Pager Kidul	97.00	45.37	40,833,000.00
2 Pager Lor	80.00	22.98	20,682,000.00
3 Sukorejo	138.00	36.09	32,481,000.00
4 Sudimoro	65.02	-	0.00
5 Ketanggung	96.00	31.98	28,782,000.00
6 Klepu	86.00	5.87	5,283,000.00
7 Sembowo	105.00	12.09	10,881,000.00
8 Karangmulyo	50.00	15.44	13,896,000.00
9 Gunungrejo	64.00	-	0.00
10 Sumberejo	64.00	4.98	4,482,000.00
Jumlah	845.02	174.80	157,320,000.00
Tahun/Years 2015	918.75	241.56	217,404,000.00
Tahun/Years 2014	918.75	241.56	217,404,000.00
Tahun/Years 2013	915.02	391.26	113,823,000.00
Tahun/Years 2012	930.35	328.49	295,641,000.00
Tahun/Years 2011	931.43	126.47	113,823,000.00

Sumber : Dinas Kehutanan dan Perkebunan

Tabel 5.2.17
Luas Areal dan Produksi Tanaman Kayu Pinus
Menurut Desa
2016

Desa	Kayu Pinus		
	Luas Areal (Ha)	Produksi (m3)	Nilai (Rp.)
(1)	(2)	(3)	(4)
1 Pager Kidul	-	-	-
2 Pager Lor	-	-	-
3 Sukorejo	-	-	-
4 Sudimoro	-	-	-
5 Ketanggung	-	-	-
6 Klepu	32,53	-	16.265.000,00
7 Sembowo	-	-	-
8 Karangmulyo	-	-	-
9 Gunungrejo	-	-	-
10 Sumberejo	-	-	-
Jumlah	335,00	-	-
Tahun/Years 2015	335,00	-	-
Tahun/Years 2014	335,00	-	-
Tahun/Years 2013	330,64	-	3.285.000,00
Tahun/Years 2012	370,00	12,44	6.220.000,00
Tahun/Years 2011	367,00	6,57	3.285.000,00

Sumber : Dinas Kehutanan dan Perkebunan

Tabel 5.2.18
Luas Areal dan Produksi Tanaman Kayu Sono
Menurut Desa
2016

Desa	Kayu Sono		
	Luas Areal (Ha)	Produksi (m3)	Nilai (Rp.)
(1)	(5)	(6)	(7)
1 Pager Kidul	1.00	-	0.00
2 Pager Lor	1.00	-	0.00
3 Sukorejo	2.00	11.34	17,010,000.00
4 Sudimoro	1.00	4.87	7,305,000.00
5 Ketanggung	2.00	-	0.00
6 Klepu	-	-	0.00
7 Sembowo	-	-	0.00
8 Karangmulyo	1.00	22.65	33,975,000.00
9 Gunungrejo	-	22.09	33,135,000.00
10 Sumberejo	1.00	4.98	7,470,000.00
Jumlah	9.00	65.93	98,895,000.00
Tahun/Years 2015	10.00	100.45	130,585,000.00
Tahun/Years 2014	10.00	100.45	130,585,000.00
Tahun/Years 2013	11.00	150.48	58,474,000.00
Tahun/Years 2012	13.00	50.28	65,364,000.00
Tahun/Years 2011	14.50	44.98	58,474,000.00

Sumber : Dinas Kehutanan dan Perkebunan

Tabel 5.2.19
Luas Areal dan Produksi Tanaman Kayu Bambu
Menurut Desa
2016

Desa	Kayu Bambu		
	Luas Areal (Ha)	Produksi (m3)	Nilai (Rp.)
(1)	(2)	(3)	(4)
1 Pager Kidul	4,00	47,36	5.209.600,00
2 Pager Lor	11,15	25,24	2.776.400,00
3 Sukorejo	5,50	36,26	3.988.600,00
4 Sudimoro	11,00	127,29	14.001.900,00
5 Ketanggung	5,00	34,28	3.770.800,00
6 Klepu	6,00	42,23	4.645.300,00
7 Sembowo	20,00	124,06	13.646.600,00
8 Karangmulyo	12,00	67,98	7.477.800,00
9 Gunungrejo	11,00	82,98	9.127.800,00
10 Sumberejo	8,00	145,76	16.033.600,00
Jumlah	93,65	733,44	80.678.400,00
Tahun/Years 2015	99,50	900,78	90.078.000,00
Tahun/Years 2014	99,50	900,78	90.078.000,00
Tahun/Years 2013	98,65	1.015,74	98.749.000,00
Tahun/Years 2012	110,00	2.003,44	200.344.000,00
Tahun/Years 2011	112,50	987,49	98.749.000,00

Sumber : Dinas Kehutanan dan Perkebunan

Tabel 5.2.20
Luas Areal dan Produksi Tanaman Kayu Gmelina
Menurut Desa
2016

Desa	Kayu Gmelina		
	Luas Areal (Ha)	Produksi (m ³)	Nilai (Rp.)
(1)	(5)	(6)	(7)
1 Pager Kidul	18,00	-	-
2 Pager Lor	12,00	-	-
3 Sukorejo	12,00	-	-
4 Sudimoro	15,00	-	-
5 Ketanggung	17,00	-	-
6 Klepu	13,00	-	-
7 Sembowo	16,00	-	-
8 Karangmulyo	17,00	-	-
9 Gunungrejo	10,00	-	-
10 Sumberejo	16,00	-	-
Jumlah	146,00	-	-
Tahun/Years 2015	125,25	-	-
Tahun/Years 2014	125,25	-	-
Tahun/Years 2013	130,00	-	-
Tahun/Years 2012	106,50	-	-
Tahun/Years 2011	105,58	-	-

Sumber : Dinas Kehutanan dan Perkebunan

Tabel 5.2.21
Luas Areal dan Produksi Tanaman Kayu Trembesi
Menurut Desa
2016

Desa	Kayu Trembesi		
	Luas Areal (Ha)	Produksi (m3)	Nilai (Rp.)
(1)	(2)	(3)	(4)
1 Pager Kidul	2,50	-	0,00
2 Pager Lor	2,00	-	0,00
3 Sukorejo	2,00	-	0,00
4 Sudimoro	2,00	4,98	3.486.000,00
5 Ketanggung	1,00	6,88	4.816.000,00
6 Klepu	2,00	-	0,00
7 Sembowo	2,00	-	0,00
8 Karangmulyo	2,40	-	0,00
9 Gunungrejo	2,00	-	0,00
10 Sumberejo	2,00	-	0,00
Jumlah	19,90	11,86	8.302.000,00
Tahun/Years 2015	25,00	18,76	11.256.000,00
Tahun/Years 2014	25,00	18,76	11.256.000,00
Tahun/Years 2013	24,90	8,26	-
Tahun/Years 2012	11,00	3,86	2.316.000,00
Tahun/Years 2011	8,50	-	-

Sumber : Dinas Kehutanan dan Perkebunan

Tabel 5.2.22
Luas Areal dan Produksi Tanaman Kayu Jabon
Menurut Desa
2016

Desa	Kayu Jabon		
	Luas Areal (Ha)	Produksi (m ³)	Nilai (Rp.)
(1)	(2)	(3)	(4)
1 Pager Kidul	-	-	-
2 Pager Lor	-	-	-
3 Sukorejo	9,00	-	-
4 Sudimoro	22,00	-	-
5 Ketanggung	-	-	-
6 Klepu	-	-	-
7 Sembowo	-	-	-
8 Karangmulyo	2,00	-	-
9 Gunungrejo	-	-	-
10 Sumberejo	35,00	-	-
Jumlah	68,00	-	-
Tahun/Years 2015	62,75	-	-
Tahun/Years 2014	62,75	-	-
Tahun/Years 2013	41,20	-	-
Tahun/Years 2012	44,00	-	-
Tahun/Years 2011	42,00	-	-

Sumber : Dinas Kehutanan dan Perkebunan

Tabel 5.2.23
Luas Areal dan Produksi Tanaman Kayu Lain-Lain
Menurut Desa
2016

Desa	Kayu Lain-lain		
	Luas Areal (Ha)	Produksi (m3)	Nilai (Rp.)
(1)	(5)	(6)	(7)
1 Pager Kidul	9,00	37,29	22.374.000,00
2 Pager Lor	5,00	46,28	27.768.000,00
3 Sukorejo	8,00	76,28	45.768.000,00
4 Sudimoro	9,00	112,76	67.656.000,00
5 Ketanggung	8,00	78,26	46.956.000,00
6 Klepu	4,00	12,28	7.368.000,00
7 Sembowo	3,00	79,28	47.568.000,00
8 Karangmulyo	8,00	127,62	76.572.000,00
9 Gunungrejo	1,00	52,88	31.728.000,00
10 Sumberejo	8,00	58,27	34.962.000,00
Jumlah	63,00	681,20	408.720.000,00
Tahun/Years 2015	65,25	741,22	370.610.000,00
Tahun/Years 2014	65,25	741,22	370.610.000,00
Tahun/Years 2013	63,21	501,28	17.070.000,00
Tahun/Years 2012	67,70	255,28	127.640.000,00
Tahun/Years 2011	83,86	34,14	17.070.000,00

Sumber : Dinas Kehutanan dan Perkebunan

Tabel 5.2.24
Luas Lahan Kritis berdasarkan Tingkat Kekritisan Lahan
Tahun 2014
2016

Desa	Sangat Kritis	Kritis	Agak Kritis	Potensial Kritis	Luas Lahan Kritis
(1)	(Ha) (2)	(Ha) (3)	(Ha) (4)	(Ha) (5)	(Ha) (6)
1 Pager Kidul	-	70,00	50,00	-	120,00
2 Pager Lor	-	50,00	15,00	-	65,00
3 Sukorejo	-	70,00	30,00	-	100,00
4 Sudimoro	-	40,00	15,00	-	55,00
5 Ketanggung	-	20,00	40,00	28,00	80,00
6 Klepu	-	12,00	35,00	15,00	62,00
7 Sembowo	-	8,00	30,00	10,00	48,00
8 Karangmulyo	-	15,00	30,00	12,00	47,00
9 Gunungrejo	-	30,00	10,00	-	40,00
10 Sumberejo	-	50,00	20,00	-	70,00
Jumlah	-	365,00	275,00	65,00	687,00
Tahun/Years 2015	-	365,00	275,00	65,00	687,00
Tahun/Years 2014	-	365,00	275,00	65,00	687,00
Tahun/Years 2013	30,00	59,00	227,00	193,00	316,00
Tahun/Years 2012	12,00	30,00	134,00	193,00	342,00
Tahun/Years 2011	12,00	33,00	134,00	235,00	372,00

Sumber : Dinas Kehutanan dan Perkebunan

Tabel 5.3.1
Ternak Besar Menurut Jenisnya
2016

Desa	Sapi (Ekor)	Kerbau (Ekor)	Kuda (Ekor)
(1)	(2)	(3)	(4)
01. Pager Kidul	270	-	-
02. Pager Lor	398	-	-
03. Sukorejo	171	-	-
04. Sudimoro	357	-	-
05. Ketanggung	408	-	-
06. Klepu	382	-	-
07. Sembowo	143	-	-
08. Karangmulyo	228	-	-
09. Gunungrejo	342	-	-
10. Sumberejo	271	4	-
Jumlah	2.970	4	-
Tahun 2015	3.059	4	-
Tahun 2014	2.970	3	-

Sumber data : UPT PP Dinas Tan. Pangan & Peternakan Kec. Sudimoro
 Ket. : PP = Pelayanan Pengembangan

Tabel 5.3.2
Ternak Kecil Menurut Jenisnya
2016

Desa	Kambing	Domba	Kelinci
(1)	(Ekor) (2)	(Ekor) (3)	(Ekor) (4)
01. Pager Kidul	1.017	121	-
02. Pager Lor	1.135	89	22
03. Sukorejo	919	201	-
04. Sudimoro	1.002	209	-
05. Ketanggung	500	170	-
06. Klepu	467	110	-
07. Sembowo	601	106	-
08. Karangmulyo	484	102	-
09. Gunungrejo	448	89	-
10. Sumberejo	500	102	-
Jumlah	7.073	1.299	22
Tahun 2015	7.253	1.341	106
Tahun 2014	7.073	1.299	22

Sumber data : UPT PP Dinas Tan. Pangan & Peternakan Kec. Sudimoro

Tabel 5.3.3
Ternak Unggas Menurut Jenisnya
2016

Desa	Ayam Kampung (Ekor)	Ayam Pedaging (Ekor)	Itik (Ekor)	Entok (Ekor)	Angsa (Ekor)	Burung Puyuh (Ekor)
(1)	(2)	(3)	(4)	(5)	(6)	(7)
01. Pager Kidul	5.482	-	23	-	-	-
02. Pager Lor	5.729	100	27	272	-	-
03. Sukorejo	8.867	-	21	150	-	-
04. Sudimoro	7.697	-	34	-	-	-
05. Ketanggung	7.009	-	25	-	-	-
06. Klepu	6.128	-	20	-	-	-
07. Sembowo	5.526	-	18	-	-	-
08. Karangmulyo	6.593	-	12	-	-	-
09. Gunungrejo	6.485	-	42	-	-	-
10. Sumberejo	5.327	-	28	127	-	-
Jumlah	64.843	100	250	549	-	-
Tahun 2015	65.501	-	505	501	12	-
Tahun 2014	64.843	100	250	549	-	-

Sumber data : UPT PP Dinas Tan. Pangan & Peternakan Kec. Sudimoro

Tabel 5.4.1
Produksi Ikan Laut, Ikan Danau, Ikan Sungai dan Ikan Kolam
Menurut Desa
2016

Desa	Ikan Laut (Kg)	Ikan Danau (Kg)	Ikan Sungai (Kg)	Ikan Kolam (Kg)	Rumput laut (Kg)
(1)	(2)	(3)	(4)	(5)	
01. Pager Kidul	11.754.175	215	225	1.575	4.759
02. Pager Lor	-	235	245	4.255	624
03. Sukorejo	-	-	358	412	326
04. Sudimoro	-	210	115	534	-
05. Ketanggung	-	-	-	914	-
06. Klepu	-	-	-	-	-
07. Sembowo	-	-	-	-	-
08. Karangmulyo	-	-	-	-	-
09. Gunungrejo	-	-	-	768	-
10. Sumberejo	31.573.195	-	175	878	245
Jumlah	43.327.370	660	1.118	9.336	5.954
Tahun 2015	43.327.370	660	1.118	9.336	5.954
Tahun 2014	43.327.370	660	1.118	9.336	5.954

Sumber Data : UPT PP Dinas Perikanan dan Kelautan Kec. Sudimoro

<http://pacitankab.bps.go.id>

***PERHUBUNGAN
DAN
KOMUNIKASI***

6



<http://pokitanka.bps.go.id>

<http://pacitankab.bps.go.id>

Tabel 6.1
Panjang Jalan Menurut Jenisnya
2016

Desa	Panjang Jalan (Km)		
	Aspal	Makadam	Tanah
(1)	(2)	(3)	(4)
01. Pagerkidul	9,0	22,0	4,0
02. Pagerlor	19,0	31,0	6,0
03. Sukorejo	19,0	19,0	5,0
04. Sudimoro	14,0	44,0	6,0
05. Ketanggung	13,0	22,0	4,0
06. Klepu	11,0	19,0	3,0
07. Sembowo	5,0	13,0	4,0
08. Karangmulyo	4,0	19,0	4,0
09. Gunungrejo	5,0	14,0	3,0
10. Sumberejo	18,0	21,0	4,0
Jumlah	117	224	43
Tahun 2015	50	141	96
Tahun 2014	49	140	96

Sumber Data : Koordinator Statistik Kecamatan Sudimoro

Tabel 6.2
Jenis Kendaraan Bermotor Menurut Jenisnya
2016

Desa	Sepeda Motor	Colt Station	Colt Pick Up	Mini Bus	Truck	Sedan / Lainnya
(1)	(2)	(3)	(4)	(5)	(6)	(7)
01. Pagerkidul	566	4	7	-	13	10
02. Pagerlor	532	2	4	1	6	8
03. Sukorejo	612	4	4	-	9	12
04. Sudimoro	722	5	5	1	10	16
05. Ketanggung	532	2	6	1	6	12
06. Klepu	388	4	3	-	4	9
07. Sembowo	288	2	2	-	4	5
08. Karangmulyo	456	2	2	-	3	4
09. Gunungrejo	355	2	3	-	5	6
10. Sumberejo	712	4	5	1	12	13
Jumlah	3.352	31	41	4	72	95
Tahun 2015	2.873	21	29	4	65	90
Tahun 2014	1.751	21	29	4	60	45

Sumber Data : Koordinator Statistik Kecamatan Sudimoro

Tabel 6.3
Sarana Pos dan Telekomunikasi Menurut Desa
2016

Desa	Kantor Pos Pembantu	BTS	wartel	counter
(1)	(2)	(3)	(4)	(5)
01. Pagerkidul	-	-	-	6
02. Pagerlor	-	-	-	5
03. Sukorejo	1	2	-	5
04. Sudimoro	-	1	-	8
05. Ketanggung	-	-	-	5
06. Klepu	-	-	-	5
07. Sembowo	-	-	-	3
08. Karangmulyo	-	-	-	2
09. Gunungrejo	-	-	-	4
10. Sumberejo	-	-	-	6
Jumlah	1	3	-	49
Tahun 2015	1	3	-	44
Tahun 2014	-	3	-	33

Sumber Data : Koordinator Statistik Kecamatan Sudimoro

Tabel 6.4
Pelanggan Listrik, PDAM, Telepon Serta Pemilikan TV dan Radio
2016

Desa	Pelanggan			Pemilik	
	Listrik	PDAM	Telepon	Televisi	Radio
(1)	(2)	(3)	(4)	(5)	(6)
01. Pagerkidul	725	-	-	585	155
02. Pagerlor	918	-	-	615	165
03. Sukorejo	628	-	-	472	215
04. Sudimoro	1.317	-	-	1.262	316
05. Ketanggung	729	-	-	632	216
06. Klepu	573	-	-	534	187
07. Sembowo	312	-	-	274	113
08. Karangmulyo	622	-	-	419	209
09. Gunungrejo	438	-	-	427	154
10. Sumberejo	782	59	-	611	210
Jumlah	7.044	59	-	5.831	1254
Tahun 2015	7.044	55	-	5.831	1254
Tahun 2014	5.716	55	-	4.883	1254

Sumber Data : Koordinator Statistik Kecamatan Sudimoro

PEREKONOMIAN

<http://pacitankab.bps.go.id>

7



<http://pacitankab.bps.go.id>

Tabel 7.1
Pasar, Toko, dan Warung Makan Menurut Desa
2016

Desa	Pasar Tradisional	Pasar Hewan	Toko / Kios	Warung Makan
(1)	(2)	(3)	(4)	(5)
01. Pagerkidul	1	-	37	6
02. Pagerlor	1	-	48	2
03. Sukorejo	-	-	32	7
04. Sudimoro	2	1	74	5
05. Ketanggung	1	-	49	3
06. Klepu	1	-	29	3
07. Sembowo	1	-	17	1
08. Karangmulyo	1	-	21	-
09. Gunungrejo	-	-	19	1
10. Sumberejo	1	-	32	5
Jumlah	9	1	358	33
Tahun 2015	9	1	358	32
Tahun 2014	9	1	254	36

Sumber Data : Koordinator Statistik Kecamatan Sudimoro

Tabel 7.2
Jasa perorangan Menurut Desa
2016

Desa	Bengkel	Tambal Ban	Salon	Repa rasi Elektro	Pen jahit	Perse waan	Tukang Pijat
(1)	(2)	(3)	(4)	(5)	(6)	(7)	
01. Pagerkidul	6	4	-	2	5	4	5
02. Pagerlor	1	1	1	2	3	3	6
03. Sukorejo	2	2	1	2	4	3	2
04. Sudimoro	2	2	1	6	6	3	9
05. Ketanggung	3	3	1	1	2	2	2
06. Klepu	1	1	-	6	1	2	5
07. Sembowo	-	1	-	2	1	3	4
08. Karangmulyo	1	1	-	7	6	2	15
09. Gunungrejo	1	2	1	1	3	3	2
10. Sumberejo	2	1	1	3	3	4	3
Jumlah	19	18	6	32	34	29	53
Tahun 2015	19	18	6	32	33	29	53
Tahun 2014	18	18	6	32	33	29	53

Sumber Data : Koordinator Statistik Kecamatan Sudimoro

Tabel 7.3
Industri Kecil Dan Rumah Tangga Menurut Desa
2016

Desa	Industri dari kulit	Industri dari Kayu	Industri dari Logam	Industri Anyaman
(1)	(2)	(3)	(4)	(3)
Pagerkidul	-	17	-	3
Pagerlor	-	15	1	10
Sukorejo	-	3	1	4
Sudimoro	-	13	3	32
Ketanggung	-	10	3	4
Klepu	-	32	2	15
Sembowo	-	7	-	-
Karangmulyo	-	7	1	9
Gunungreja	-	12	-	5
Sumberejo	-	8	-	-
Jumlah	-	124	11	82
Tahun 2015	-	124	15	82
Tahun 2014	-	124	15	82

Tabel 7.3
Industri Kecil Dan Rumah Tangga Menurut Desa
2016

Desa	Industri dari Gerabah / Batu	Industri dari Kain	Industri Makan dan Minum	Industri Lainnya
(1)	(2)	(3)	(4)	(3)
01. Pagerkidul	2	-	65	8
12. Pagerlor	2	-	97	7
03. Sukorejo	3	-	25	31
04. Sudimoro	5	-	152	8
05. Ketanggung	5	-	31	8
06. Klepu	3	-	35	8
07. Sembowo	3	-	53	7
08. Karangmulyo	-	-	37	4
09. Gunungrejo	2	-	27	5
10. Sumberejo	5	-	53	62
Jumlah	30	0	575	148
Tahun 2015	50	0	575	148
Tahun 2014	78	0	554	174

Sumber Data : Koordinator Statistik Kecamatan Sudimoro

DATA

MENCERDASKAN BANGSA



**BADAN PUSAT STATISTIK
KABUPATEN PACITAN**

Jln. Ronggowarsito No. 02 Pacitan 63511
Tlp./Faks. (0357) 881304 E-mail : bps3501@bps.go.id