

Katalog : 1102001.1105150

# KECAMATAN NURUSSALAM DALAM ANGKA 2018



**BADAN PUSAT STATISTIK  
KABUPATEN ACEH TIMUR**

**KECAMATAN NURUSSALAM  
DALAM ANGKA 2018**

Nomor Katalog : 1102001.1105.150  
Ukuran Buku : 21 cm x 14,81 cm  
Jumlah Halaman : viii + 146 halaman

Naskah:  
Koordinator Statistik Kecamatan Nurussalam

Desain dan Gambar Kulit :  
Seksi Integrasi Pengolahan data dan Diseminasi  
Statistik

Diterbitkan oleh:  
Badan Pusat Statistik Kabupaten Aceh Timur

# PETA KECAMATAN NURUSSALAM

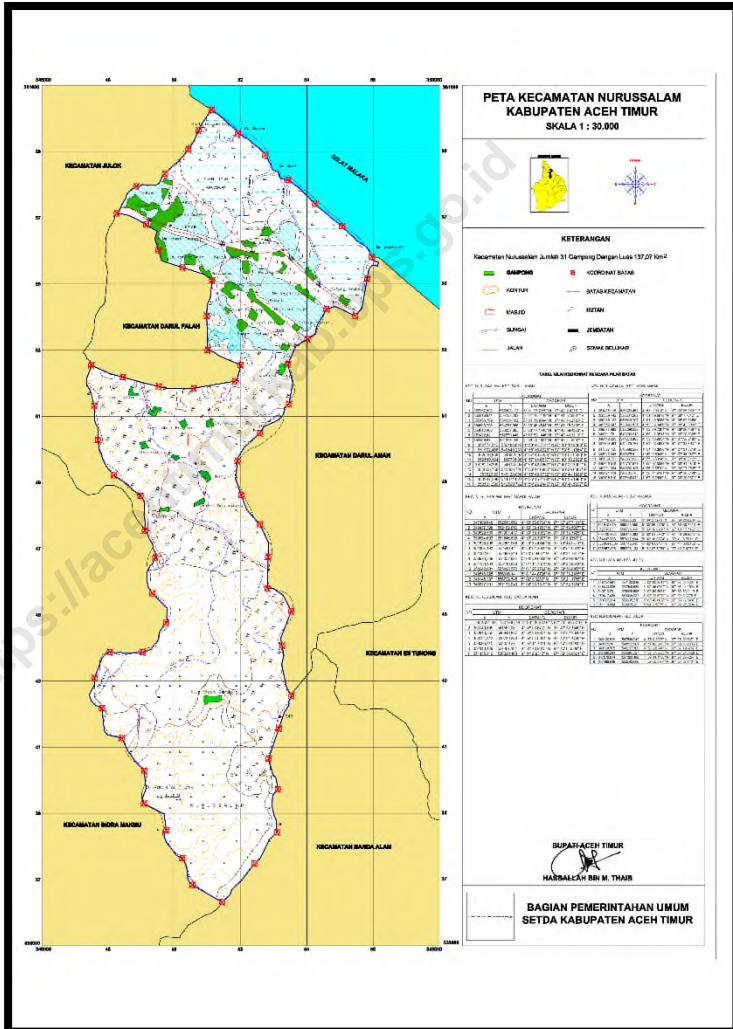

## KATA PENGANTAR



Dengan penuh rasa syukur kehadiran Allah SWT, berkat rahmat dan ridho Nya akhirnya buku "**Kecamatan Nurussalam Dalam Angka Tahun 2018**" dapat diterbitkan. Publikasi ini merupakan hasil kompilasi data-data yang dikumpulkan oleh Koordinator Kecamatan Statistik, yang berisi beragam data mengenai kondisi Kecamatan Nurussalam Kabupaten Aceh Timur dilihat dari tingkat desa.

Dengan terbitnya Publikasi Kecamatan Nurussalam Dalam Angka Tahun 2018 ini kiranya dapat memberikan Informasi bagi Konsumen Data terutama untuk Perencanaan Pembangunan dan Kebutuhan Data Lainnya.

Kepada Koordinator Statistik Kecamatan Nurussalam, seluruh staf Badan Pusat Statistik Kabupaten Aceh Timur dan semua pihak yang telah membantu terbitnya publikasi ini kami menyampaikan penghargaan dan ucapan terima kasih yang sebesar-besarnya.

Walaupun publikasi ini telah disiapkan sebaik-baiknya, barangkali masih ada kekurangan dan kesalahan yang terjadi, oleh karena itu kami mohon maaf yang sebesar-besarnya. Kami sangat mengharapkan tanggapan, kritik dan saran yang bersifat membangun dari para pembaca untuk penyempurnaan publikasi ini di masa mendatang. Semoga publikasi ini bermanfaat bagi pengguna data, terima kasih.

Idi, September 2018 M  
Dzulhijjah 1439 H

Kepala Badan Pusat Statistik  
Kabupaten Aceh Timur

**Syarbeni, MSi**

Nip. 19720604 199312 1 001

## KATA SAMBUTAN

Puji syukur kita panjatkan kehadiran Allah SWT atas terbitnya **Kecamatan Nurussalam Dalam Angka Tahun 2018**. Publikasi ini merupakan publikasi rutin yang diterbitkan BPS Kabupaten Aceh Timur dan Koordinator Statistik Kecamatan Nurussalam.

Dengan terbitnya publikasi ini kiranya dapat membantu pemerintah Kabupaten Aceh Timur serta konsumen data lainnya untuk menyusun suatu perencanaan. Publikasi ini juga dapat memberikan gambaran sejauh mana program pembangunan telah memberikan hasil guna bagi kepentingan masyarakat yang berdomisili di pedesaan.

Kami atas nama Pemerintah Daerah Kecamatan Nurussalam menyambut baik atas terbitnya Publikasi Kecamatan Nurussalam Dalam Angka 2018. Kepada Koordinator Statistik Kecamatan Nurussalam yang telah berusaha sedemikian rupa sehingga publikasi ini dapat terbit, kami sampaikan penghargaan, dengan harapan agar penerbitan publikasi ini di masa yang mendatang dapat menampilkan data lebih beragam sehingga Kecamatan Nurussalam Dalam Angka dapat terbaca seindah aslinya, lengkap dan utuh serta bermanfaat. Terima kasih.

Keude Bagok, September 2018 M  
Dzulhijjah 1439 H

Camat Nurussalam

ZAINUDDIN, S.Sos.I

## **KATA PENGANTAR**

**Kecamatan Nurussalam Dalam Angka Tahun 2018** ini merupakan publikasi rutin yang diterbitkan. Data yang disajikan adalah data primer yang berasal dari instansi-instansi yang berada dalam wilayah kerja Nurussalam.

Kami sangat mengharapkan saran dan kritik yang sifatnya konstruktif dari pengguna data untuk perbaikan di masa mendatang. Karena kami yakin bahwa data yang disajikan masih mempunyai kelemahan, baik dalam penyediaan data yang lengkap maupun dalam tata olah penyusunan dan tampilan tabel.

Dengan terbitnya publikasi ini kiranya dapat memberi kemudahan dalam rangka penentuan proses perencanaan pembangunan di Kecamatan Nurussalam. Diharapkan pula data ini dapat berguna bagi semua pengguna data baik pemerintah maupun lembaga, serta konsumen data lainnya.

Kepada semua pihak yang telah membantu hingga terbitnya publikasi ini kami ucapkan terima kasih. Semoga publikasi ini bermanfaat untuk kita semua. Terima kasih.

Idi, September 2018 M  
Dzulhijjah 1439 H

Koordinator Statistik Kecamatan  
Nurussalam

ZUBAIDAH, SE  
Nip.198009062011012009

## DAFTAR ISI

	PETA KECAMATAN	i
	KATA PENGANTAR KEPALA BPS KABUPATEN ACEH TIMUR	ii
	KATA SAMBUTAN CAMAT NURUSSALAM	iii
	KATA PENGANTAR KOORDINATOR STATISTIK KECAMATAN	iv
	DAFTAR ISI	v-viii
<b>Bab I</b>	<b>Letak Geografis</b>	<b>3 – 14</b>
	Letak Geografis	3
Tabel I.1	Batas Wilayah Per Desa Dalam Kecamatan Nurussalam Tahun 2017	5-6
Tabel I.2	Perkiraan Luas Wilayah Menurut jenis Penggunaan Tanah Dirinci Per Desa Dalam Kecamatan Nurussalam Tahun 2017	7 - 10
Tabel I.3	Geografis Desa dan Letak Ketinggian Di Atas Permukaan Laut Per Desa Dalam Kecamatan Nurussalam Tahun 2017	11 - 12
Tabel I.4	Luas Desa, Topografi Wilayah dan Keberadaan Hutan Per Desa dalam Kecamatan Nurussalam Tahun 2017	13 -14
<b>Bab II</b>	<b>Pemerintahan</b>	<b>17 – 30</b>
Tabel II.1	Jumlah Dusun dan Keterangan Umum Desa Menurut Status Dirinci Per Desa Dalam Kecamatan Nurussalam Tahun 2017	17 - 18
Tabel II.2	Nama dan Status Aparat Desa serta Jumlah Pamong Dirinci Per Desa Dalam Kecamatan Nurussalam Tahun 2017	19 - 20
Tabel II.3	Nama Dusun Dan Kepala Dusun Dirinci Per Desa Dalam Kecamatan Nurussalam Tahun 2017	21 - 24
Tabel II.4	Keberadaan dan Jumlah Aparat Desa Menurut Jabatan Dalam Kecamatan Nurussalam Tahun 2017	25 - 26
Tabel II.5	Jarak Desa ke Ibu Kota Kabupaten dan Ibu Kota Provinsi dan Kantor Muspika Dalam Kecamatan Nurussalam Tahun 2017	27 - 28
Tabel II.6	Fasilitas yang Dimiliki Oleh Pemerintahan Desa Dalam Kecamatan Nurussalam Tahun 2017	29 - 30

<b>Bab III</b>	<b>Penduduk Dan Tenaga Kerja</b>	<b>33 – 57</b>
Tabel III.1	Perkiraan Luas Wilayah, Jumlah Kepala Keluarga dan Rumah Tangga Dirinci Per Desa Dalam Kecamatan Nurussalam Tahun 2017	33 – 34
Tabel III.2	Perkiraan Luas Wilayah Jumlah Penduduk dan Kepadatan Penduduk Dirinci Per Desa Dalam Kecamatan Nurussalam Tahun 2017	35 – 36
Tabel III.3	Perkiraan Jumlah Rumah Tangga, Penduduk dan Rata-rata Penduduk Dirinci Per Desa Dalam Kecamatan Nurussalam Tahun 2017	37– 38
Tabel III.4	Perkiraan Jumlah Penduduk Menurut Jenis Kelamin dan Sex Ratio Dirinci Per Desa Dalam Kecamatan Nurussalam Tahun 2017	39 – 40
Tabel III.5	Perkiraan Jumlah Penduduk Menurut Jenis Kewarganegaraan dan Jenis Kelamin Dirinci Per Desa Dalam Kecamatan Nurussalam Tahun 2017	41 – 42
Tabel III.6	Perkembangan Penduduk Dirinci Menurut Desa Dirinci Per Desa Dalam Kecamatan Nurussalam tahun 2017	43 - 44
Tabel III.7	Banyaknya Kelahiran dan Kematian Seluruhnya Dirinci Per Desa Dalam Kecamatan Nurussalam Tahun 2017	45 – 46
Tabel III.8	Banyaknya Kelahiran dan Kematian Menurut Jenis Kelamin Dirinci Per Desa Dalam Kecamatan Nurussalam Tahun 2017	47- 48
Tabel III.9	Perkiraan Jumlah Penduduk Masuk dan Keluar Dirinci Per Desa Dalam Kecamatan Nurussalam Tahun 2017	49 – 50
Tabel III.10	Perkiraan Jumlah Penduduk Menurut Kelompok Umur dan Jenis Kelamin di Kecamatan Nurussalam Tahun 2017	51
Tabel III.11	Perkiraan Jumlah Kepala Rumah Tangga Menurut Jenis Pekerjaan Utama Dirinci Per Desa Dalam Kecamatan Nurussalam Tahun 2017	52 - 55
Tabel III.12	Perkiraan Jumlah Kepala Rumah Tangga Menurut Status Pekerjaan Dirinci Per Desa Dalam Kecamatan Nurussalam Tahun 2017	56 - 57
<b>Bab IV</b>	<b>S O S I A L</b>	<b>61 – 122</b>
Tabel IV.1	Jumlah Sarana Kesehatan Di Masing-masing Desa Dalam Kecamatan Nurussalam Tahun 2017	61 – 64
Tabel IV.2	Jumlah Tenaga Kesehatan Di Masing-masing Desa Dalam Kecamatan Nurussalam Tahun 2017	65 – 66
Tabel IV.3	Jumlah Tenaga Kerja Dan Agen TKI di Masing-masing Desa Dalam Kecamatan Nurussalam Tahun 2017	67 - 68
Tabel IV.4	Jumlah Pemeluk Agama Dirinci Menurut Agama Masing-masing Desa Dalam Kecamatan Nurussalam Tahun 2017	69 – 72



Tabel IV.5	Jumlah Tempat Ibadah Dirinci Menurut Jenis Dalam Kecamatan Nurussalam Tahun 2017	73 – 74
Tabel IV.6	Jumlah Perkumpulan Olahraga Dirinci Menurut Jenis Olahraga Dalam Kecamatan Nurussalam Tahun 2017	75 – 78
Tabel IV.7	Jumlah Fasilitas/Lapangan Olahraga Dirinci Menurut Jenis Olahraga Dalam Kecamatan Nurussalam Tahun 2017	79 – 80
Tabel IV.8	Jumlah Fasilitas Akomodasi Di Masing-masing Desa Dalam Kecamatan Nurussalam Tahun 2017	81 – 82
Tabel IV.9	Jumlah Bangunan Tempat Tinggal dirinci Menurut Jenis Dinding Yang Digunakan Dalam Kecamatan Nurussalam Tahun 2017	83 – 84
Tabel IV.10	Fasilitas Penerangan Jalan dan Status Penerangan Jalan Dalam Kecamatan Nurussalam Tahun 2017	85 – 86
Tabel IV.11	Jumlah Rumah Tangga Dirinci Menurut Penggunaan Alat Penerangan Dalam Kecamatan Nurussalam Tahun 2017	87 – 88
Tabel IV.12	Jumlah Rumah Tangga Dirinci Menurut Sumber Air Minum Yang Digunakan Dalam Kecamatan Nurussalam Tahun 2017	89 – 90
Tabel IV.13	Keberadaan Sungai dan Jumlah Rumah Tangga Berdasarkan Penggunaan Jamban Daam Kecamatan Nurussalam Tahun 2017	91 – 92
Tabel IV.14	Banyaknya sekolah, Guru, Murid Taman Kanak-Kanak Negeri dan Swasta Dalam Kecamatan Nurussalam Tahun 2017	93 - 94
Tabel IV.15	Banyaknya Sekolah, Guru, Murid dan Kelulusan Sekolah Dasar Negeri dan Swasta Dalam Kecamatan Nurussalam Tahun 2017	95– 96
Tabel IV.16	Banyaknya Sekolah, Guru, Murid dan Kelulusan Sekolah Menengah Pertama Negeri dan Swasta Dalam Kecamatan Nurussalam Tahun 2017	97– 98
Tabel IV.17	Banyaknya Sekolah, Guru, Murid dan Kelulusan Sekolah Menengah Atas Negeri dan Swasta Dalam Kecamatan Nurussalam Tahun 2017	99 – 100
Tabel IV.18	Banyaknya Sekolah, Guru, Murid dan Kelulusan Sekolah Menengah Kejuruan Negeri dan Swasta Dalam Kecamatan Nurussalam Tahun 2017	101 - 102
Tabel IV.19	Banyaknya Sekolah, Guru, Murid dan Kelulusan Madrasah Ibtidaiyah Negeri dan Swata Dalam Kecamatan Nurussalam Tahun 2017	103 – 104
Tabel IV.20	Banyaknya Sekolah, Guru, Murid dan Kelulusan Madrasah Tsanawiyah Negeri dan Swasta Dalam Kecamatan Nurussalam Tahun 2017	105 – 106
Tabel IV.21	Banyaknya Sekolah, Guru, Murid dan Kelulusan Madrasah Aliyah Negeri dan Swasta Dalam Kecamatan Nurussalam Tahun 2017	107 – 108
Tabel IV.22	Jumlah Sarana Pendidikan Keagamaan Non Formal dan Pendidikan Dini Dalam Kecamatan Nurussalam Tahun 2017	109 -112
Tabel IV.23	Keberadaan Infrastruktur Jalan dan Jembatan Di Masing-masing Desa Dalam Kecamatan Nurussalam Tahun 2017	113 – 114

Tabel IV.24	Keberadaan Tempat Bersejarah Dan Wisata Di Masing- Masing Desa Kecamatan Nurussalam Tahun 2017	115 -116
Tabel IV.25	Jumlah Rumah Tangga Yatim, Piatu, Yatim Piatu, Janda dan Duda Dirinci Perdesa Dalam Kecamatan Nurussalam Tahun 2017	117 – 118
Tabel IV.26	Jumlah Penyandang Cacat Menurut Jenisnya Dirinci Perdesa Dalam Kecamatan Nurussalam Tahun 2017	119 – 122
<b>Bab V</b>	<b>Pertanian &amp; Industri</b>	<b>125– 134</b>
Tabel V.1	Luas tanah Sawah Menurut Jenis Pengairan Di Masing-masing Desa Dalam Kecamatan Nurussalam Tahun 2017	125 – 126
Tabel V.2	Jenis Komoditas Pertanian Unggulan Dirinci Per Desa Dalam Kecamatan Nurussalam Tahun 2017	127 – 130
Tabel V.3	Jumlah Industri Kilang Padi, Kopi, Industri Batu Bata dan Industri Kayu ( Meubel) Dirinci Per Desa Dalam Kecamatan Nurussalam Tahun 2017	131 - 132
Tabel V.4	Jumlah Industri Rumah Tangga Dirinci Per Desa Dalam Kecamatan Nurussalam Tahun 2017	133 - 134
<b>Bab VI</b>	<b>Lain-lain</b>	<b>137 - 146</b>
Tabel VI.1	Jumlah Kantor Pos dan Sarana Komunikasi Transportasi Menurut Jenis Di rinci Per Desa Dalam Kecamatan Nurussalam Tahun 2017	137 – 138
Tabel VI.2	Jumlah Sarana Perekonomian Di Masing-masing Desa Dalam Kecamatan Nurussalam Tahun 2017	139 - 144
Tabel VI.3	Keberadaan Lokasi Galian Golongan C Dirinci Per Desa Dalam Kecamatan Nurussalam Tahun 2017	145 - 146

# Letak Geografis

I





## LETAK GEOGRAFIS

---

---

Nama Kecamatan	: Nurussalam
Nama Ibukota	: Bagok
Letak	: LU : 04°51'00,00" - 05°04'00,00" BT : 97°37'09,73" - 97°42'01,62"
Luas Wilayah	: 130,97 Km <sup>2</sup>
Suhu Rata-Rata	: Berkisar antara 26° - 30° C
Ketinggian	: Berkisar kurang dari 50 M hingga 100 M diatas permukaan laut
Banyaknya Desa/Kelurahan	: 31 Desa
Banyaknya Mukim	: 4 Mukim
Banyaknya Desa dan Dusun	: 31 desa dan 106 dusun
Batas-Batas Daerah :	
Sebelah Utara	: Selat Malaka
Sebelah Timur	: Kecamatan Banda Alam & Darul Aman
Sebelah Selatan	: Kecamatan Indra Makmur
Sebelah Barat	: Kecamatan Darul Falah & Julok
Nama dan status Camat	: Zainuddin, S.Sos I (Definitif)
Nama dan Status Sekcam	: Syahdan Nur (Definitif)
Keberadaan Kantor Camat	: Ada
Jlh Pegawai Kantor Camat	: 45 orang

---

Halaman ini sengaja di kosongkan

**Tabel I.1**  
**Batas Wilayah**  
**Per Desa Dalam Kecamatan Nurussalam Tahun 2017**

Desa	Wilayah			
	Utara	Timur	Selatan	Barat
(1)	(2)	(3)	(4)	(5)
1 Alue Siwah Serdang	Gp.Mesjid	Kec.Banda Alam	Kec.Banda Alam	Kec.Indra Makmur
2 Gampong Lhee	Gp. Jalan	Gp. Mesjid	Alue Siwah Serdang	Snb. Rambong
3 Beurandang	Gp Jalan	Snb Rambong	Snb Rambong	Kec Julok
4 Seuneubok Rambong	Gp. Jalan	Gp. Lhee	Kec.Indra Makmur	Beurandang
5 Gampong Jalan	Kec.Darul Falah	Gp.Mesjid	Snb Rambong	Kec Julok
6 Buket Meurak	Buket Panyang	Snb Dalam	Kp Mesjid	Gp.Jalan
7 Seuneubok Dalam	Buket Panjo	Kec Darul Aman	Kp Mesjid	Buket Meurak
8 Gampong Mesjid	Snb. Dalam	Darul Aman	Alue Siwah Serdang	Gp.Lhee
9 Paya Enjee	Cot Asan	Darul Aman	Seleumak Muda	Buket Panjo
10 Seuleumak Muda	Paya Enjee	Kec Darul Aman	Kp Mesjid	Snb. Dalam
11 Cot Asan	Mns.Hagu	Darul Aman	Paya Enjee	Pulo U
12 Buket Panyang	Kec.Darul Falah	Buket Panjoe	Buket Merak	Kec Darul Falah
13 Buket Panjoe	Pulo-U	asan Tanjong	Snb Dalam	Buket Payang
14 Matang Panyang	Mtg kunyet	Darul Aman	Cot Asan	Mns Hagu
15 Meunasah Hagu	Mtg Kunist	Mtg Panyang	Cot Asan	Pulo U
16 Matang Kunist	Matang Neuheun	Kec Darul Aman	Cot Asan	Mns Hagu

Sumber : Kepala Desa Se-Kecamatan Nurussalam

Lanjutan Tabel I.1

Desa	Wilayah			
	Utara	Timur	Selatan	Barat
(1)	(2)	(3)	(4)	(5)
17 Matang Neuheun	Selat Malaka	Darul Aman	Mtg Kunyet	Tepin Pukat
18 Teupin Pukat	Kuala Bagok	Mtg Neuheun	Mns.Hagu	Mtg Seulemak
19 Pulo-U	Tepin Pukat	Cot asan	Buket panjoe	Matang Seulemak
20 Matang Seuleumak	Tepin Pukat	Pulo U	Kec.D.Falah	Bantayan
21 Bantayan	Keude Bagok 2	Mtg Seulemak	Kec.D.Falah	Blang Panjoe
22 Blang Panjou	Sematang Aron	Bantayan	Kec.D.Falah	Kec.Darul Falah
23 Seumatang Aron	Mns.Tengoh	Bantayan	Blang Panjoe	Kec.Darul Falah
24 Meudang Ara	Peulawi	Mns.Tengoh	Kec.D.Falah	Kec.Julok
25 Meunasah Teungoh	Baroh Bugeng	Kp Kd bagok	Pelawi	Meudang Ara
26 Gampong Keude Bagok	Kuala Bagok	Mtg Seulemak	Bantayan	Mns.Teungoh
27 Keude Bagok	Selat Malaka	Kuala Bagok	Kp. Kd.Bagok 2	Kp. Kd.Bagok 2
28 Gampong Kuala Bagok	Selat Malaka	Tepin pukat	Mtg Seulemak	Kp. Kd.Bagok 2
29 Asan Tanjong	Kuala Bagok	asan Tanjong	Mns.Tengoh	Baroh Bugeng
30 Baroh Bugeng	Selat Malaka	Asan Tanjong	Mns.Tengoh	Peulawi
31 Peulawi	Selat Malaka	Baroh Bugeng	Mns.Tengoh	Meudang Ara

Sumber : Kepala Desa Se-Kecamatan Nurussalam



**Tabel I.2**  
**Perkiraan Luas Wilayah Menurut Jenis Penggunaan Tanah Dirinci**  
**Per Desa Dalam Kecamatan Nurussalam Tahun 2017**

Desa	Jenis Penggunaan Tanah (Ha)			
	Tanah Sawah	Tanah Ladang	Kolam/ Tambak	Perkebunan
(1)	(2)	(3)	(4)	(5)
1 Alue Siwah Serdang	5	87	0	155
2 Gampong Lhee	10	188	0	624
3 Beurandang	20	290	0	200
4 Seuneubok Rambong	30	180	0	100
5 Gampong Jalan	45	326	0	380
6 Buket Meurak	25	376	0	30
7 Seuneubok Dalam	23	172	0	108
8 Gampong Mesjid	32	173	0	600
9 Paya Enjee	26	150	0	73
10 Seuleumak Muda	10	310	0	150
11 Cot Asan	30	90	0	0
12 Buket Panyang	122	75	0	22
13 Buket Panjoe	74	154	0	16
14 Matang Panyang	150	189	10	0
15 Meunasah Hagu	80	98	0	0
16 Matang Kunyet	100	208	30	0
<b>Sub Jumlah</b>	<b>777</b>	<b>3.066</b>	<b>40</b>	<b>2.458</b>

Sumber : Kepala Desa Se-Kecamatan Nurussalam

Lanjutan Tabel I.2

Desa	Jenis Penggunaan Tanah (Ha)			
	Tanah Sawah	Tanah Ladang	Kolam/Tambak	Perkebunan
(1)	(2)	(3)	(4)	(5)
17 Matang Neuheun	0	0	300	0
18 Teupin Pukat	60	12	250	12
19 Pulo-U	167	75	0	0
20 Matang Seuleumak	110	32	15	0
21 Bantayan	250	25	0	0
22 Blang Panjou	60	57	0	0
23 Seumatang Aron	65	220	0	10
24 Meudang Ara	122	0	10	10
25 Meunasah Teungoh	60	113	0	0
26 Gampong Keude Bagok	80	10	50	0
27 Keude Bagok	0	51	20	0
28 Gampong Kuala Bagok	0	0	232	0
29 Asan Tanjong	52	93	132	0
30 Baroh Bugeng	70	100	250	0
31 Peulawi	30	207	124	35
2016	1.903	4.061	1.423	2.525
2015	---	---	---	---
2014	---	---	---	---

Sumber : Kepala Desa Se-Kecamatan Nurussalam

Lanjutan Tabel I.2

Desa	Jenis Penggunaan Tanah (Ha)		
	Bangunan/ Pekarangan	Lainnya	Jumlah
(1)	(6)	(7)	(8)
1 Alue Siwah Serdang	18	235	500
2 Gampong Lhee	37	41	900
3 Beurandang	7	83	600
4 Seuneubok Rambong	19	71	400
5 Gampong Jalan	23	26	800
6 Buket Meurak	23	46	500
7 Seuneubok Dalam	13	84	400
8 Gampong Mesjid	49	26	900
9 Paya Enjee	10	41	300
10 Seuleumak Muda	232	98	800
11 Cot Asan	56	24	200
12 Buket Panyang	26	155	400
13 Buket Panjoe	49	47	340
14 Matang Panyang	21	27	397
15 Meunasah Hagu	11	11	200
16 Matang Kuyet	13	39	390
<b>Sub Jumlah</b>	<b>607</b>	<b>1.079</b>	<b>8.027</b>

Sumber : Kepala Desa Se-Kecamatan Nurussalam

Lanjutan Tabel I.2

Desa	Jenis Penggunaan Tanah (Ha)		
	Bangunan/ Pekarangan	Lainnya	Jumlah
(1)	(6)	(7)	(8)
17 Matang Neuheun	60	20	380
18 Teupin Pukat	31	35	400
19 Pulo-U	153	5	400
20 Matang Seuleumak	118	25	300
21 Bantayan	14	11	300
22 Blang Panjou	29	14	160
23 Seumatang Aron	23	32	350
24 Meudang Ara	243	15	400
25 Meunasah Teungoh	31	26	230
26 Gampong Keude Bagok	80	30	250
27 Keude Bagok	55	24	150
28 Gampong Kuala Bagok	11	57	300
29 Asan Tanjong	9	64	350
30 Baroh Bugeng	25	55	500
31 Peulawi	58	146	600
<b>Jumlah</b>	<b>1.547</b>	<b>1.638</b>	<b>13.097</b>

Sumber : Kepala Desa Se-Kecamatan Nurussalam

Tabel I.3

Geografis Desa/Kelurahan dan Letak Ketinggian di Atas Permukaan Laut  
Per Desa Dalam Kecamatan Nurussalam Tahun 2017

D e s a	Geografis		Letak di atas Permukaan Laut		
	Pantai	Bukan Pantai	Kurang dari 50 M	50 M s/d 100 M	100 M lebih
(1)	(2)	(3)	(4)	(5)	(6)
1 Alue Siwah Serdang	0	1	1	1	0
2 Gampong Lhee	0	1	1	0	0
3 Beurandang	0	1	1	0	0
4 Seuneubok Rambong	0	1	1	0	0
5 Gampong Jalan	0	1	1	0	0
6 Buket Meurak	0	1	1	0	0
7 Seuneubok Dalam	0	1	1	0	0
8 Gampong Mesjid	0	1	1	0	0
9 Paya Enjee	0	1	1	0	0
10 Seuleumak Muda	0	1	1	0	0
11 Cot Asan	0	1	1	0	0
12 Buket Panyang	0	1	1	0	0
13 Buket Panjoe	0	1	1	0	0
14 Matang Panyang	0	1	1	0	0
15 Meunasah Hagu	0	1	1	0	0
16 Matang Kunyet	0	1	1	0	0
<b>Sub Jumlah</b>	<b>0</b>	<b>16</b>	<b>16</b>	<b>1</b>	<b>0</b>

Sumber : Kepala Desa Se-Kecamatan Nurussalam

Keterangan : 1 = ya, - = tidak

Lanjutan Tabel I.3

D e s a	Geografis		Letak di atas Permukaan Laut		
	Pantai	Bukan Pantai	Kurang dari 50 M	50 M s/d 100 M	100 M lebih
(1)	(2)	(3)	(4)	(5)	(6)
17 Matang Neuheun	1	0	1	0	0
18 Teupin Pukat	1	0	1	0	0
19 Pulo-U	0	0	1	0	0
20 Matang Seuleumak	0	0	1	0	0
21 Bantayan	0	0	1	0	0
22 Blang Panjou	0	0	1	0	0
23 Seumatang Aron	0	0	1	0	0
24 Meudang Ara	0	0	1	0	0
25 Meunasah Teungoh	0	0	1	0	0
26 Gampong Keude Bagok	0	0	1	0	0
27 Keude Bagok	0	0	1	0	0
28 Gampong Kuala Bagok	1	0	1	0	0
29 Asan Tanjong	1	0	1	0	0
30 Baroh Bugeng	1	0	1	0	0
31 Peulawi	1	0	1	0	0
<b>Nurussalam</b>	<b>6</b>	<b>15</b>	<b>31</b>	<b>0</b>	<b>0</b>

Sumber : Kepala Desa Se-Kecamatan Nurussalam

Keterangan : 1 = ya, - = tidak

**Tabel I.4**  
**Luas Desa, Topografi Wilayah dan Keberadaan Hutan**  
**Per Desa Dalam Kecamatan Nurussalam Tahun 2017**

D e s a	Luas Desa '(KM2)	Topografi Wilayah Desa	Keberadaan Hutan
(1)	(2)	(3)	(4)
1 Alue Siwah Serdang	5,00	3	0
2 Gampong Lhee	9,00	3	0
3 Beurandang	6,00	3	0
4 Seuneubok Rambong	4,00	3	0
5 Gampong Jalan	8,00	3	0
6 Buket Meurak	5,00	3	0
7 Seuneubok Dalam	4,00	3	0
8 Gampong Mesjid	9,00	3	0
9 Paya Enjee	3,00	3	0
10 Seuleumak Muda	8,00	3	0
11 Cot Asan	2,00	3	0
12 Buket Panyang	4,00	3	0
13 Buket Panjoe	3,40	3	0
14 Matang Panyang	3,97	3	0
15 Meunasah Hagu	2,00	3	0
16 Matang Kunyut	3,90	3	0
<b>Sub Jumlah</b>	<b>80,27</b>		<b>0</b>

Sumber : Kepala Desa Se-Kecamatan Nurussalam

Keterangan : Kolom (2) >> 1 = Lereng/Puncak, 2= Lembah, 3= Dataran

Kolom (3) >> 1 = ya, - = tidak

Lanjutan Tabel I.4

Desa	Luas Desa (KM2)	Topografi Wilayah Desa	Keberadaan Hutan
(1)	(2)	(3)	(4)
17 Matang Neuheun	3,80	3	0
18 Teupin Pukat	4,00	3	0
19 Pulo-U	4,00	3	0
20 Matang Seuleumak	3,00	3	0
21 Bantayan	3,00	3	0
22 Blang Panjou	1,60	3	0
23 Seumatang Aron	3,50	3	0
24 Meudang Ara	4,00	3	0
25 Meunasah Teungoh	2,30	3	0
26 Gampong Keude Bagok	2,50	3	0
27 Keude Bagok	1,50	3	0
28 Gampong Kuala Bagok	3,00	3	0
29 Asan Tanjong	3,50	3	0
30 Baroh Bugeng	5,00	3	0
31 Peulawi	6,00	3	0
<b>Jumlah</b>	<b>130,97</b>		<b>0</b>

Sumber : Kepala Desa Se-Kecamatan Nurussalam

Keterangan : Kolom (3) >> 1 = Lereng/Puncak, 2= Lembah, 3= Dataran

Kolom (4) >> 1 = ya, - = tidak



2

# Pemerintahan





Tabel II.1.  
 Jumlah Dusun dan Keterangan Umum Desa Menurut Status  
 Dirinci Per Desa Dalam Kecamatan Nurussalam per Maret 2018

D e s a	Jumlah Dusun	Status Hukum Desa/Kelurahan		
		SK	SK	SK
		Mendagri	Gubernur	Bupati
(1)	(2)	(4)	(5)	(6)
1 Alue Siwah Serdang	5	1	0	0
2 Gampong Lhee	4	1	0	0
3 Beurandang	2	1	0	0
4 Seuneubok Rambong	4	1	0	0
5 Gampong Jalan	4	1	0	0
6 Buket Meurak	3	1	0	0
7 Seuneubok Dalam	4	1	0	0
8 Gampong Mesjid	5	1	0	0
9 Paya Enjee	2	1	0	0
10 Seuleumak Muda	2	1	0	0
11 Cot Asan	3	1	0	0
12 Buket Panyang	2	1	0	0
13 Buket Panjou	4	1	0	0
14 Matang Panyang	4	1	0	0
15 Meunasah Hagu	2	1	0	0
16 Matang Kunyet	2	1	0	0
<b>Jumlah</b>	<b>52</b>	<b>16</b>	<b>0</b>	<b>-</b>

Sumber : Kepala Desa Se-Kecamatan Nurussalam

Keterangan :

Kolom (3) : 1 = Desa, 2 = Kelurahan

Kolom (4-6) : 1 = ya, - = tidak

Lanjutan Tabel II.1

D e s a	Jumlah Dusun	Status Hukum Desa/Kelurahan		
		SK Mendagri	SK Gubernur	SK Lainnya
(1)	(2)	(4)	(5)	(6)
17 Matang Neuheun	4	1	0	0
18 Teupin Pukat	4	1	0	0
19 Pulo-U	4	1	0	0
20 Matang Seuleumak	3	1	0	0
21 Bantayan	4	1	0	0
22 Blang Panjou	3	1	0	0
23 Seumatang Aron	3	1	0	0
24 Meudang Ara	4	1	0	0
25 Meunasah Teungoh	4	1	0	0
26 Gampong Keude Bagok	4	1	0	0
27 Keude Bagok	4	1	0	0
28 Gampong Kuala Bagok	2	1	0	0
29 Asan Tanjong	2	1	0	0
30 Baroh Bugeng	4	1	0	0
31 Peulawi	3	1	0	0
<b>Jumlah</b>	<b>104</b>	<b>31</b>	<b>0</b>	<b>0</b>

Sumber : Kepala Desa Se-Kecamatan Nurussalam

Keterangan :

Kolom (3) : 1 = Desa, 2 = Kelurahan

Kolom (4-6) : 1 = ya, - = tidak

Tabel II.2

Nama dan Status Aparat Desa Serta Jumlah Pamong Dirinci Per Desa  
Dalam Kecamatan Nurussalam per Maret Tahun 2017

D e s a	Nama Kades	Status Kades	Nama Sekdes	Status Sekdes	Jumlah Pamong
(1)	(2)	(3)	(4)	(5)	(6)
2 Gampong Lhee	Mutsaidir	1	Syahril	1	4
3 Beurandang	M. Yahya	1	Zulfan	1	3
4 Seuneubok Rambong	Abdurrahman	1	Saiful	1	3
5 Gampong Jalan	Zainal Abidin	1	Jafaruddin	1	4
6 Buket Meurak	Ramlan	2	M yunus	1	3
7 Seuneubok Dalam	Muhammad	1	Ismail	1	3
8 Gampong Mesjid	Iskandar	1	Zulkifli	1	4
9 Paya Enjee	Amirudddin	1	M.Isa	1	4
10 Seuleumak Muda	Usman	1	Syabaini	1	4
11 Cot Asan	Dahlawi	1	Syarifuddin	1	5
12 Buket Panyang	Saifuddin	1	-	1	4
13 Buket Panjou	Mahdi	1	Nurdin	1	4
14 Matang Panyang	Ismuradi	2	Ismuradi	1	5
15 Meunasah Hagu	M.Taher Ahmad	1	Syukri	1	4
16 Matang Kunyet	Buchari	1	Aula Rahmi	1	3
<b>Jumlah</b>					

Sumber : Kepala Desa Se-Kecamatan Nurussalam

Keterangan Kolom: Kolom (3) dan (5): 1 = Definitif -2 = pelaksana Jabatan

Lanjutan Tabel II.2

D e s a	Nama Kades	Status Kades	Nama Sekdes	Status Sekdes	Jumlah Pamong
(1)	(2)	(3)	(4)	(5)	(6)
17 Matang Neuheun	Muzakir	1	Iskandar	1	4
18 Teupin Pukat	Baharuddin	1	Maimun	1	4
19 Pulo-U	Bukhari	1	Ismail Yari	1	4
20 Matang Seuleumak	Muhammad	1	Sulaiman	1	4
21 Bantayan	Zainal Abidin	1	Mahyuddin	1	4
22 Blang Panjou	M Diah	1	Abdussalam	1	4
23 Seumatang Aron	M Dahlan	2	Efendi	1	4
24 Meudang Ara	Zainal Abidin	1	Musliadi	1	4
25 Meunasah Teungoh	Agussalim	1	Amir Hamzah	1	4
26 Gampong Keude Bagok	Dahlan	1	Munzir	1	4
27 Keude Bagok	Saidi Wahi	1	Anwar	1	4
28 Gampong Kuala Bagok	Bukhari	2	Hanafiah	1	4
29 Asan Tanjong	M.Isa	1	Razali	1	4
30 Baroh Bugeng	M.Kasem	1	Darkasyi	1	4
31 Peulawi	Mustafa	1	Mursidin	1	6
<b>Jumlah</b>					<b>#REF!</b>

Sumber : Kepala Desa Se-Kecamatan Nurussalam

Keterangan Kolom: Kolom (3) dan (5):: 1 = Definitif -2 = pelaksana jabatan

Tabel II.3.

Nama Dusun dan Kepala Dusun Dirinci Per Desa  
 Dalam Kecamatan Nurussalam Per Maret 2018

Desa	Nama Dusun	Nama Kepala Dusun	SK
(1)	(2)	(3)	(4)
1 Alue Siwah Serdang	Alue Siwah	Muridan	1
	Sp. Mangga I	Stadio	1
	SP. Mangga II	Darno	1
	Barona	Abdullah	1
	Sejahtera	Jusri	1
2 Gampong Lhee	CV 3	Zulfikar	1
	Peusangan	Saiful Iswadi	1
	Gangga Bayu	Marzuki	1
	Ratna	M.Yusuf	1
3 Beurandang	Buket Raya	M.Kasem	1
	SNB. Tuha	M. Yusuf	1
4 Seuneubok Rambong	Blang Iliék	Afifuddin	1
	Buket Batee	Muktar	1
	Buket Indah	M.Yaob	1
	Mesjid	Idris Abdullah	1
5 Gampong Jalan	Buket Geulumpang	Zainal abidin	1
	Coco	Usman	1
	Seuneubok Bayu	Jafauddin	1
6 Buket Meurak	Lhok Meureu	M.Isa	1
	Maprang Gantou	Ismail	1
	Mesjid	Muhammad Isa	1
7 Seuneubok Dalam	Alue Kumba	Usman	1
	Panyang	Muhammas Saleh	1
	Rahmad	Zainuddin	1
	Snb. Baro	M.Saleh	1

Sumber: Kepala Desa Se-Kecamatan Nurussalam

Keterangan Kolom: Kolom (3) dan (5): :1 = Definitif -2 = pelaksana Jabatan

Lanjutan Tabel II.3

Desa	Nama Dusun	Nama Kepala Dusun	SK
(1)	(2)	(3)	(4)
8 Gampong Mesjid	CV Tujuh	Saidan	1
	Salek	A.Rani	1
	Sp. Punt	Ismail Masya	1
	Batubung	Abdullah	1
	Kaye Gadeng	Yusbi	1
9 Paya Enjee	Beuramad	Basyah Amin	1
	Prang Itam	Jailani	1
10 Seuleumak Muda	Prang Badai	Nurdin Juned	1
	Seuneubok Bar	Tg.M.Daud	1
11 Cot Asan	T. Berdan	M. Nasir Berdan	1
	Karkam	Muhammad	1
	Tambi	M.Jalil AB	1
12 Buket Panyang	Raja Muda	M.Nasir	1
	Tgk. Malem	Yusri	1
	Raja Malem	M.Jalil	1
	Keuramat	A.Rani	1
13 Buket Panjou	Akrama	M.Jalil	1
	Mujahidin	Usman Ahmad	1
	T. Pransafa	M. Yakop	1
	Tgk. Bintang	Rusli	1
14 Matang Panyang	Meurobo	Ilyas	1
	Nyak Ben	Aiyub basyah	1
	Pangwa	Ibahim	1
	Peutua Daud	Aiyub Bidin	1
15 Meunasah Hagu	Bahagia	M.Nur Yusuf	1
	Sejahtera	Muksamina	1

Sumber : Kepala Desa Se-Kecamatan Nurussalam Bersambung....

Keterangan Kolom: Kolom (3) dan (5): 1 = Definitif -2 = pelaksana Jabatan



Lanjutan Tabel II.3

Desa	Nama Dusun	Nama Kepala Dusun	SK
(1)	(2)	(3)	(4)
16 Matang Kunyet	Habib Itam	Ismail	1
	Peutua di Blang	M. Yusuf	1
17 Matang Neuheun	Keudondong	Muhammad Syah	1
	Krueng Musa	Tg.Araman	1
	Geulumpang	M.Nur Gade	1
	Lampoh Lada	Saifuddin	1
18 Teupin Pukat	Pendidikan	Ansari	1
	Tanjung Mulya	Amriadi	1
	Rawamas	Ishak	1
	Teupin Raya	M.Jafar	1
19 Pulo-U	Baitul Hidayah	Iskandar	1
	Tgk. M Kasem	M.Isa	1
	Mon Bale	Salahuddin	1
	Tgk. Hanafiah	Zainal Jafar	1
20 Matang Seuleumak	Kulam Gajah	Zakaria	1
	Tanjong Mulia	Edi Suwandi	1
	Teungoh	M.Salim	1
21 Bantayan	Pelita	Abdul Muthaleb	1
	Tgk. Di Cengai	M. Hasyem	1
	Beuringin Jaya	Hanafiah	1
	Taqwa	Abdul wahab	1
22 Blang Panjou	Buket Rambong	Zaini	1
	Setia Budi	Arafat	1
	Setia Makmur	Muzakir	1
23 Seumatang Aron	Suka Damai	Nil Amani	1
	Suka Makmur	Ghazali	1
	Sukarela	Junaidi	1

Sumber : Kepala Desa Se-Kecamatan Nurussalam

Bersambung...

Keterangan Kolom: Kolom (3) dan (5): 1 = Definitif -2 = pelaksana Jabatan

Lanjutan Tabel II.3

Desa	Nama Dusun	Nama Kepala Dusun	SK
(1)	(2)	(3)	(4)
24 Meudang Ara	M. Yusuf Asi	Syaribon	1
	Bahagia	Sofyan	1
	Panca Karya	Adhar	1
	Subur	Ramli	1
25 Meunasah Teungoh	Cut Nyak Mbon	M.diah	1
	Karya Bakti	Aiyub Sulaiman	1
	Cut Nyak Bugeng	Razali	1
	Pahlawan	M. Jilil Ar	1
26 Gampong Keude Bagok	Amal	Muksalmina	1
	Suka Rahmad	M Nasir	1
	Mon Arang	Marzunis	1
	Persada	M Ali Itam	1
27 Keude Bagok	Kuta	Amri	1
	Mesjid	Nazli Syah	1
	Stasiun	Aulia Muttaqin	1
	Surau	Ismail Arifin	1
28 Gampong Kuala Bagok	Pante	Bustami	1
	Raja Kuala	Zaini	1
29 Asan Tanjong	Muara	Samsul Bahri	1
	Setia	Tgk. Marhaban	1
30 Baroh Bugeng	Mulia	M.Amir	1
	Mutiara	Nurdin	1
	Ingin Jaya	Abdullah	1
31 Peulawi	Suka Ramai	Ibrahim	1
	Pelawi Jaya	M.Yusuf	1
	Tgk. Latif	Mahyuddin	1
	Tgk. Pang	Syuid	1

Sumber : Kepala Desa Se-Kecamatan Nurussalam

Bersambung...

Keterangan Kolom: Kolom (3) dan (5): :1 = Definitif -2 = pelaksana Jabatan

**Tabel II.4**  
**Keberadaan dan Jumlah Aparat Pemerintah Desa Menurut Jabatan**  
**Dalam Kecamatan Nurussalam Tahun 2017**

Desa	Keberadaan		Jumlah	
	Kepala Desa	SekDes	Pamong Desa	Kepala Dusun
(1)	(2)	(3)	(4)	(5)
1 Alue Siwah Serdang	1	1	4	5
2 Gampong Lhee	1	1	4	4
3 Beurandang	1	1	3	2
4 Seuneubok Rambong	1	1	3	4
5 Gampong Jalan	1	1	4	3
6 Buket Meurak	1	1	3	4
7 Seuneubok Dalam	1	1	3	4
8 Gampong Mesjid	1	1	4	6
9 Paya Enjee	1	1	4	2
10 Seuleumak Muda	1	1	4	2
11 Cot Asan	1	1	5	3
12 Buket Panyang	1	1	4	3
13 Buket Panjou	1	1	4	4
14 Matang Panyang	1*	1	5	4
15 Meunasah Hagu	1	1	4	2
16 Matang Kunyet	1	1	3	2
<b>Jumlah</b>	<b>16</b>	<b>11</b>	<b>61</b>	<b>54</b>

Sumber : Kepala Desa Se-Kecamatan Nurussalam

Keterangan : 1 = ya, - = tidak

\* Kepala Desa adalah Pelaksana Jabatan (Pj)

Lanjutan Tabel II.4

Desa	Keberadaan		Jumlah	
	Kepala Desa	SekDes	Pamong Desa	Kepala Dusun
(1)	(2)	(3)	(4)	(5)
17 Matang Neuheun	1	1	4	4
18 Teupin Pukat	1	1	4	4
19 Pulo-U	1	1	4	4
20 Matang Seuleumak	1	1	4	3
21 Bantayan	1	1	4	4
22 Blang Panjou	1	1	4	3
23 Seumatang Aron	1*	1	4	3
24 Meudang Ara	1	1	4	4
25 Meunasah Teungoh	1	1	4	4
26 Gampong Keude Bagok	1	1	4	4
27 Keude Bagok	1	1	4	4
28 Gampong Kuala Bagok	1	1	4	2
29 Asan Tanjong	1	1	4	2
30 Baroh Bugeng	1	1	4	4
31 Peulawi	1	1	6	3
<b>Jumlah</b>	<b>30</b>	<b>24</b>	<b>123</b>	<b>106</b>

Sumber : Kepala Desa Se-Kecamatan Nurussalam

Keterangan : 1 = ya, - = tidak

\* Kepala Desa adalah Pelaksana Jabatan (Pj)

**Tabel II.4**  
**Jarak Desa Ke Ibu Kota Kabupaten, Ibu Kota Propinsi**  
**Dan Kantor Muspika Dalam Kecamatan Nurussalam Tahun 2017**

Desa	Jarak Ke (KM)				
	Ibu Kota		Kantor		
	Kabupaten	Propinsi	camat	polsek	Koramil
(1)	(2)	(3)	(4)	(5)	(6)
1 Alue Siwah Serdang	25	360	40	38	40
2 Gampong Lhee	26	358	10	11	10
3 Beurandang	24	348	8	9	8
4 Seuneubok Rambong	23	346	7	8	7
5 Gampong Jalan	22	345	6	7	6
6 Buket Meurak	21	346	5	4	5
7 Seuneubok Dalam	19	348	6	5	6
8 Gampong Mesjid	24	359	10	9	10
9 Paya Enjee	20	350	5	4	5
10 Seuleumak Muda	14	353	6	5	6
11 Cot Asan	18	351	4	3	4
12 Buket Panyang	18	349	5	4	5
13 Buket Panjou	18	349	4	3	4
14 Matang Panyang	17	350	4	3	4
15 Meunasah Hagu	16	351	3	2	3
16 Matang Kunyet	14	353	4	3	4

Sumber : Kepala Desa Se-Kecamatan Nurussalam

Lanjutan Tabel II.5

Desa	Jarak Ke (KM)				
	Ibu Kota		Kantor		
	Kabupaten	Propinsi	Camat	Polsek	Koramil
(1)	(2)	(3)	(4)	(5)	(6)
17 Matang Neuheun	14	353	4	3	4
18 Teupin Pukat	15	352	1,5	1	1,5
19 Pulo-U	16	351	3	2	3
20 Matang Seuleumak	14	353	1,5	1	1,5
21 Bantayan	18	354	2	2,5	2
22 Blang Panjou	19	349	3	3	3
23 Seumatang Aron	19	348	3	3	3
24 Meudang Ara	20	346	4,5	5	4,5
25 Meunasah Teungoh	20	347	4	5	4
26 Gampong Keude Bagok	16	351	0,2	1	0,2
27 Keude Bagok	16	351	0,1	1	0,1
28 Gampong Kuala Bagok	15	352	1	2	1
29 Asan Tanjong	18	349	2	2,5	2
30 Baroh Bugeng	21	350	4	5	4
31 Peulawi	22	345	6	7	6

Sumber : Kepala Desa Se-Kecamatan Nurussalam

Tabel II.6  
 Fasilitas Yang Dimiliki Oleh Pemerintahan Desa  
 Dalam Kecamatan Nurussalam Tahun 2017

D e s a	Kantor Kepala Desa	Balai Desa	Tanah Kas Desa	Komputer	Aset Desa Lainnya
(1)	(2)	(3)	(4)	(5)	(6)
1 Alue Siwah Serdang	1	0	0	1	1
2 Gampong Lhee	1	0	1	1	1
3 Beurandang	0	0	0	1	1
4 Seuneubok Rambong	1	0	1	1	1
5 Gampong Jalan	1	0	1	1	1
6 Buket Meurak	0	0	1	1	1
7 Seuneubok Dalam	1	0	0	1	1
8 Gampong Mesjid	1	0	1	1	1
9 Paya Enjee	1	0	1	1	1
10 Seuleumak Muda	0	0	0	1	1
11 Cot Asan	0	0	0	1	1
12 Buket Panyang	0	0	0	1	1
13 Buket Panjou	0	0	1	1	1
14 Matang Panyang	1	0	0	1	1
15 Meunasah Hagu	1	0	1	1	1
16 Matang Kunyet	1	0	0	1	1
<b>Jumlah</b>	<b>10</b>	<b>0</b>	<b>8</b>	<b>16</b>	<b>16</b>

Sumber : Kepala Desa Se-Kecamatan Nurussalam

Keterangan kolom (2),(3),(4),(5)dan (6):1 - ya, - - tidak

Lanjutan Tabel II.6

Desa	Kantor Kepala Desa	Balai Desa	Tanah Kas Desa	Komputer	Aset Desa Lainnya
(1)	(2)	(3)	(4)		
17 Matang Neuheun	0	0	1	1	1
18 Teupin Pukat	1	0	0	1	1
19 Pulo-U	0	0	1	1	1
20 Matang Seuleumak	1	0	0	1	1
21 Bantayan	1	0	1	1	1
22 Blang Panjou	1	0	0	1	1
23 Seumatang Aron	1	0	1	1	1
24 Meudang Ara	1	0	0	1	1
25 Meunasah Teungoh	0	0	0	1	1
26 Gampong Keude Bagok	1	0	0	1	1
27 Keude Bagok	1	1	0	1	1
28 Gampong Kuala Bagok	1	0	0	1	1
29 Asan Tanjong	1	0	1	1	1
30 Baroh Bugeng	1	0	2	1	1
31 Peulawi	0	0	2	1	1

Sumber : Kepala Desa Se-Kecamatan Nurussalam

Keterangan kolom (2),(3),(4),(5)dan (6):1 = ya, - = tidak



3

# Penduduk & Ketenagakerjaan





Tabel III.1

Perkiraan Luas Wilayah, Jumlah Kepala Keluarga dan Rumah Tangga  
Dirinci Per Desa Dalam Kecamatan Nurussalam Tahun 2017

Desa	Jumlah		
	Luas Desa (KM2)	Kartu Keluarga	Rumah Tangga
(1)	(2)	(3)	(4)
1. Alue Siwah Serdang	5,00	165	159
2. Gampong Lhee	9,00	250	250
3. Beurandang	6,00	42	49
4. Seuneubok Rambong	4,00	95	75
5. Gampong Jalan	8,00	135	131
6. Buket Meurak	5,00	63	51
7. Seuneubok Dalam	4,00	90	86
8. Gampong Mesjid	9,00	427	371
9. Paya Enjee	3,00	53	47
10. Seuleumak Muda	8,00	53	37
11. Cot Asan	2,00	190	162
12. Buket Panyang	4,00	100	80
13. Buket Panjou	3,40	143	123
14. Matang Panyang	3,97	80	74
15. Meunasah Hagu	2,00	67	67
16. Matang Kunyet	3,90	71	66
Sub Jumlah	80,27	2024	1828

Sumber : Kepala Desa Se-Kecamatan Nurussalam

Bersambung...

Lanjutan Tabel III.1

Desa	Jumlah		
	Luas Desa (KM2)	Kartu Keluarga	Rumah Tangga
(1)	(2)	(3)	(4)
17. Matang Neuheun	3,80	262	253
18. Teupin Pukat	4,00	269	237
19. Pulo-U	4,00	201	172
20. Matang Seuleumak	3,00	168	142
21. Bantayan	3,00	220	184
22. Blang Panjou	1,60	73	56
23. Seumatang Aron	3,50	110	103
24. Meudang Ara	4,00	185	190
25. Meunasah Teungoh	2,30	201	197
26. Gampong Keude Bagok	2,50	201	158
27. Keude Bagok	1,50	105	103
28. Gampong Kuala Bagok	3,00	64	51
29. Asan Tanjong	3,50	150	67
30. Baroh Bugeng	5,00	200	173
31. Peulawi	6,00	131	112
Jumlah	130,97	4.564	4.026

Sumber : Kepala Desa Se-Kecamatan Nurussalam

Tabel III.2

**Perkiraan Luas Wilayah, Jumlah Penduduk dan Kepadatan Penduduk  
Dirinci Per Desa Dalam Kecamatan Nurussalam Tahun 2017**

Desa	Luas Desa (KM2)	Jumlah Penduduk	Kepadatan Penduduk
(1)	(2)	(3)	(4)
1. Alue Siwah Serdang	5,00	600	120
2. Gampong Lhee	9,00	1.126	125
3. Beurandang	6,00	181	30
4. Seuneubok Rambong	4,00	333	83
5. Gampong Jalan	8,00	569	71
6. Buket Meurak	5,00	220	44
7. Seuneubok Dalam	4,00	352	88
8. Gampong Mesjid	9,00	1.608	179
9. Paya Enjee	3,00	180	60
10. Seuleumak Muda	8,00	178	22
11. Cot Asan	2,00	700	350
12. Buket Panyang	4,00	345	86
13. Buket Panjou	3,40	511	150
14. Matang Panyang	3,97	355	89
15. Meunasah Hagu	2,00	270	135
16. Matang Kuyet	3,90	314	81
<b>Sub Jumlah</b>	<b>80,27</b>	<b>7.842</b>	

Sumber : Badan Pusat Statistik Kabupaten Aceh Timur (diolah)

Lanjutan tabel III.2

Desa	Luas Desa (KM2)	Jumlah Penduduk	Kepadatan Penduduk
(1)	(2)	(3)	(4)
17. Matang Neuheun	3,80	1.241	327
18. Teupin Pukat	4,00	1.114	279
19. Pulo-U	4,00	806	202
20. Matang Seuleumak	3,00	673	224
21. Bantayan	3,00	780	260
22. Blang Panjou	1,60	229	143
23. Seumatang Aron	3,50	447	128
24. Meudang Ara	4,00	760	190
25. Meunasah Teungoh	2,30	878	382
26. Gampong Keude Bagok	2,50	711	284
27. Keude Bagok	1,50	410	273
28. Gampong Kuala Bagok	3,00	219	73
29. Asan Tanjong	3,50	289	83
30. Baroh Bugeng	5,00	716	143
31. Peulawi	6,00	503	84
<b>Jumlah</b>	<b>130,97</b>	<b>17.618</b>	

Sumber : Badan Pusat Statistik Kabupaten Aceh Timur (diolah)

Tabel III.3

Perkiraan Jumlah Rumah Tangga, Penduduk dan Rata-Rata Penduduk  
Dirinci Per Desa Dalam Kecamatan Nurussalam Tahun 2017

Desa	Rumah Tangga (Ruta)	Jumlah Penduduk	Rata-rata Penduduk/Ruta
(1)	(2)	(3)	(4)
1. Alue Siwah Serdang	159	600	4
2. Gampong Lhee	250	1.126	5
3. Beurandang	49	181	4
4. Seuneubok Rambong	75	333	4
5. Gampong Jalan	131	569	4
6. Buket Meurak	51	220	4
7. Seuneubok Dalam	86	352	4
8. Gampong Mesjid	371	1.608	4
9. Paya Enjee	47	180	4
10. Seuleumak Muda	37	178	5
11. Cot Asan	162	700	4
12. Buket Panyang	80	345	4
13. Buket Panjou	123	511	4
14. Matang Panyang	74	355	5
15. Meunasah Hagu	67	270	4
16. Matang Kunyet	66	314	5
<b>Sub Jumlah</b>	<b>1.828</b>	<b>7.842</b>	

Sumber : Badan Pusat Statistik Kabupaten Aceh Timur (diolah)

Lanjutan Tabel III.3

Desa	Rumah Tangga (Ruta)	Jumlah Penduduk	Rata-rata Penduduk/Ruta
(1)	(2)	(3)	(4)
17. Matang Neuheun	253	1.241	5
18. Teupin Pukat	237	1.114	5
19. Pulo-U	172	806	5
20. Matang Seuleumak	142	673	5
21. Bantayan	184	780	4
22. Blang Panjou	56	229	4
23. Seumatang Aron	103	447	4
24. Meudang Ara	190	760	4
25. Meunasah Teungoh	197	878	4
26. Gampong Keude Bagok	158	711	5
27. Keude Bagok	103	410	4
28. Gampong Kuala Bagok	51	219	4
29. Asan Tanjong	67	289	4
30. Baroh Bugeng	173	716	4
31. Peulawi	112	503	4
<b>Jumlah</b>	<b>3.982</b>	<b>17.618</b>	

Sumber : Badan Pusat Statistik Kabupaten Aceh Timur (diolah)



Tabel III.4

Perkiraan Jumlah Penduduk Menurut Jenis Kelamin dan Sex Ratio  
Dirinci Per Desa Dalam Kecamatan Nurussalam Tahun 2017

Desa	Laki-laki	Perempuan	Sex Ratio
(1)	(2)	(3)	(4)
1. Alue Siwah Serdang	305	295	103
2. Gampong Lhee	567	559	101
3. Beurandang	93	88	106
4. Seuneubok Rambong	164	169	97
5. Gampong Jalan	288	281	102
6. Buket Meurak	107	113	95
7. Seuneubok Dalam	171	181	94
8. Gampong Mesjid	828	780	106
9. Paya Enjee	86	94	91
10. Seuleumak Muda	88	90	98
11. Cot Asan	339	361	94
12. Buket Panyang	153	192	80
13. Buket Panjou	262	249	105
14. Matang Panyang	171	184	93
15. Meunasah Hagu	142	128	111
16. Matang Kunyet	166	148	112
<b>Sub Jumlah</b>	<b>3.930</b>	<b>3.912</b>	

Sumber : Badan Pusat Statistik Kabupaten Aceh Timur (diolah)

Lanjutan tabel III.4

Desa	Laki-laki	Perempuan	Sex Ratio
(1)	(2)	(3)	(4)
17. Matang Neuheun	594	647	92
18. Teupin Pukat	551	563	98
19. Pulo-U	372	434	86
20. Matang Seuleumak	328	345	95
21. Bantayan	387	393	98
22. Blang Panjou	106	123	86
23. Seumatang Aron	219	228	96
24. Meudang Ara	384	376	102
25. Meunasah Teungoh	437	441	99
26. Gampong Keude Bagok	350	361	97
27. Keude Bagok	194	216	90
28. Gampong Kuala Bagok	108	111	97
29. Asan Tanjong	134	155	86
30. Baroh Bugeng	346	370	94
31. Peulawi	233	270	86
<b>Jumlah</b>	<b>8.673</b>	<b>8.945</b>	

Sumber : Badan Pusat Statistik Kabupaten Aceh Timur (diolah)

Tabel III.5

Perkiraan Jumlah Penduduk Menurut Jenis Kewarganegaraan dan Jenis Kelamin Dirinci Per Desa Dalam Kecamatan Nurussalam Tahun 2017

Desa	WNI			WNA			Total
	Lk	Pr	Jumlah	Lk	Pr	Jumlah	
(1)	(2)	(3)	(4)	(5)	(6)	(7)	(8)
1. Alue Siwah Serdang	305	295	600	0	0	0	600
2. Gampong Lhee	567	559	1.126	0	0	0	1.126
3. Beurandang	93	88	181	0	0	0	181
4. Seuneubok Rambong	164	169	333	0	0	0	333
5. Gampong Jalan	288	281	569	0	0	0	569
6. Buket Meurak	107	113	220	0	0	0	220
7. Seuneubok Dalam	171	181	352	0	0	0	352
8. Gampong Mesjid	828	780	1.608	0	0	0	1.608
9. Paya Enjee	86	94	180	0	0	0	180
10. Seuleumak Muda	88	90	178	0	0	0	178
11. Cot Asan	339	361	700	0	0	0	700
12. Buket Panyang	153	192	345	0	0	0	345
13. Buket Panjou	262	249	511	0	0	0	511
14. Matang Panyang	171	184	355	0	0	0	355
15. Meunasah Hagu	142	128	270	0	0	0	270
16. Matang Kunyet	166	148	314	0	0	0	314
<b>Sub Jumlah</b>	<b>3.930</b>	<b>3.912</b>	<b>7.842</b>	<b>0</b>	<b>0</b>	<b>0</b>	<b>7.842</b>

Sumber : Badan Pusat Statistik Kabupaten Aceh Timur (diolah)

Lanjutan Tabel III.5

Desa	WNI			WNA			Total
	Lk	Pr	Jumlah	Lk	Pr	Jumlah	
(1)	(2)	(3)	(4)	(5)	(6)	(7)	
17. Matang Neuheun	594	647	1.241	0	0	0	1.241
18. Teupin Pukat	551	563	1.114	0	0	0	1.114
19. Pulo-U	372	434	806	0	0	0	806
20. Matang Seuleumak	328	345	673	0	0	0	673
21. Bantayan	387	393	780	0	0	0	780
22. Blang Panjou	106	123	229	0	0	0	229
23. Seumatang Aron	219	228	447	0	0	0	447
24. Meudang Ara	384	376	760	0	0	0	760
25. Meunasah Teungoh	437	441	878	0	0	0	878
26. Gampong Keude Bagok	350	361	711	0	0	0	711
27. Keude Bagok	194	216	410	0	0	0	410
28. Gampong Kuala Bagok	108	111	219	0	0	0	219
29. Asan Tanjong	134	155	289	0	0	0	289
30. Baroh Bugeng	346	370	716	0	0	0	716
31. Peulawi	233	270	503	0	0	0	503
<b>Jumlah</b>	<b>8.667</b>	<b>8.945</b>	<b>17.618</b>	<b>0</b>	<b>0</b>	<b>0</b>	<b>17.618</b>

Sumber : Badan Pusat Statistik Kabupaten Aceh Timur (diolah)

Tabel III.6  
Perkembangan Penduduk Dirinci Menurut Desa  
Dirinci Per Desa Dalam Kecamatan Nurussalam Tahun 2017

Desa	2013	2014	2015	2016	2017
(1)	(3)	(4)	(5)	(6)	(7)
1. Alue Siwah Serdang	553	565	566	588	600
2. Gampong Lhee	1.037	1.060	1.074	1.104	1.126
3. Beurandang	166	170	175	177	181
4. Seuneubok Rambong	306	313	321	326	333
5. Gampong Jalan	524	536	546	558	569
6. Buket Meurak	203	208	209	216	220
7. Seuneubok Dalam	324	331	337	345	352
8. Gampong Mesjid	1.480	1.513	1.533	1.576	1.608
9. Paya Enjee	165	169	175	176	180
10. Seuleumak Muda	163	167	174	174	178
11. Cot Asan	644	659	664	686	700
12. Buket Panyang	317	324	329	338	345
13. Buket Panjou	470	481	486	501	511
14. Matang Panyang	327	334	340	348	355
15. Meunasah Hagu	250	255	263	265	270
16. Matang Kuyet	290	297	300	308	314
<b>Sub Jumlah</b>	<b>7.219</b>	<b>7.382</b>	<b>7.492</b>	<b>7.686</b>	<b>7.842</b>

Sumber : Badan Pusat Statistik Kabupaten Aceh Timur (diolah)

\*) Berdasarkan perhitungan proyeksi penduduk 2016

**Lanjutan Tabel III.6**

Desa	2013	2014	2015	2016	2017
(1)	(3)	(4)	(5)	(6)	(7)
17. Matang Neuheun	1.141	1.167	1.186	1216	1.241
18. Teupin Pukat	1.026	1.049	1.169	1092	1.114
19. Pulo-U	742	759	765	790	806
20. Matang Seuleumak	620	634	641	660	673
21. Bantayan	719	735	740	765	780
22. Blang Panjou	210	215	217	224	229
23. Seumatang Aron	411	420	425	438	447
24. Meudang Ara	699	715	727	745	760
25. Meunasah Teungoh	809	827	840	861	878
26. Gampong Keude Bagok	654	669	676	697	711
27. Keude Bagok	377	386	388	402	410
28. Gampong Kuala Bagok	202	207	211	215	219
29. Asan Tanjong	266	271	276	283	289
30. Baroh Bugeng	659	674	686	702	716
31. Peulawi	463	473	482	493	503
<b>Jumlah</b>	<b>16.217</b>	<b>16.583</b>	<b>16.920</b>	<b>17.269</b>	<b>17.618</b>

Sumber : Badan Pusat Statistik Kabupaten Aceh Timur (diolah)

\*) Berdasarkan perhitungan proyeksi penduduk 2016

Tabel III.7  
Perkembangan Rumah Tangga Dirinci Menurut Desa  
Dirinci Per Desa Dalam Kecamatan Nurussalam Tahun 2017

Desa	2013	2014	2015	2016	2017
(1)	(3)	(4)	(5)	(6)	(7)
1. Alue Siwah Serdang	147	150	153	156	159
2. Gampong Lhee	230	235	240	245	250
3. Beurandang	45	46	47	48	49
4. Seuneubok Rambong	69	71	72	73	75
5. Gampong Jalan	120	123	125	128	131
6. Buket Meurak	47	48	49	50	51
7. Seuneubok Dalam	78	80	82	84	86
8. Gampong Mesjid	342	350	357	364	371
9. Paya Enjee	43	44	45	46	47
10. Seuleumak Muda	33	34	35	36	37
11. Cot Asan	150	153	156	159	162
12. Buket Panyang	73	75	76	78	80
13. Buket Panjou	114	117	119	121	123
14. Matang Panyang	69	71	72	73	74
15. Meunasah Hagu	62	63	64	66	67
16. Matang Kunyet	62	63	64	65	66
<b>Sub Jumlah</b>	<b>1.684</b>	<b>1.723</b>	<b>1.756</b>	<b>1.792</b>	<b>1.828</b>

Sumber : Badan Pusat Statistik Kabupaten Aceh Timur (diolah)

\*) Berdasarkan perhitungan proyeksi penduduk 2016

**Lanjutan Tabel III.7**

Desa	2013	2014	2015	2016	2017
(1)	(3)	(4)	(5)	(6)	(7)
17. Matang Neuheun	232	237	242	247	253
18. Teupin Pukat	218	223	227	232	237
19. Pulo-U	159	163	166	169	172
20. Matang Seuleumak	130	133	136	139	142
21. Bantayan	169	173	176	180	184
22. Blang Panjou	52	53	54	55	56
23. Seumatang Aron	95	97	99	101	103
24. Meudang Ara	174	178	182	186	190
25. Meunasah Teungoh	181	185	189	193	197
26. Gampong Keude Bagok	146	149	152	155	158
27. Keude Bagok	95	97	99	101	103
28. Gampong Kuala Bagok	47	48	49	50	51
29. Asan Tanjong	62	63	65	66	67
30. Baroh Bugeng	160	164	167	170	173
31. Peulawi	104	106	108	110	112
<b>Jumlah</b>	<b>3.708</b>	<b>3.792</b>	<b>3.867</b>	<b>3.946</b>	<b>4.026</b>

Sumber : Badan Pusat Statistik Kabupaten Aceh Timur (diolah)

\*) Berdasarkan perhitungan proyeksi penduduk 2016



Tabel III.8  
 Banyaknya Kelahiran dan Kematian Menurut Jenis Kelamin  
 Dirinci Per Desa Dalam Kecamatan Nurusslam Tahun 2017

Desa	Kelahiran			Kematian		
	Lk	Pr	Jumlah	Lk	Pr	Jumlah
(1)	(2)	(3)	(4)	(5)	6	7
1. Alue Siwah Serdang	1	3	4	1	1	2
2. Gampong Lhee	2	4	6	1	1	2
3. Beurandang	1	1	2	1	0	1
4. Seuneubok Rambong	1	1	2	0	1	1
5. Gampong Jalan	1	1	2	1	0	1
6. Buket Meurak	0	1	1	1	1	2
7. Seuneubok Dalam	1	2	3	0	1	0
8. Gampong Mesjid	4	2	6	0	1	1
9. Paya Enjee	1	1	2	0	0	0
10. Seuleumak Muda	1	1	2	1	1	2
11. Cot Asan	2	11	13	2	0	2
12. Buket Panyang	1	1	2	0	1	1
13. Buket Panjou	2	2	4	1	1	2
14. Matang Panyang	1	1	2	1	0	1
15. Meunasah Hagu	1	1	2	0	1	1
16. Matang Kuyet	0	2	2	0	1	1
<b>Sub Jumlah</b>	<b>20</b>	<b>35</b>	<b>55</b>	<b>10</b>	<b>11</b>	<b>18</b>

Sumber : Kepala Desa Se-Kecamatan Nurussalam

Lanjutan Tabel III.8

Desa	Kelahiran			Kematian		
	Lk	Pr	Jumlah	Lk	Pr	Jumlah
(1)	(2)	(3)	(4)	(5)	(6)	(7)
17. Matang Neuheun	3	2	5	1	0	1
18. Teupin Pukat	2	3	5	1	1	2
19. Pulo-U	1	0	1	0	1	1
20. Matang Seuleumak	1	3	4	1	1	2
21. Bantayan	1	1	2	1	1	2
22. Blang Panjou	0	0	0	0	0	0
23. Seumatang Aron	1	1	2	1		2
24. Meudang Ara	2	3	5	0	1	1
25. Meunasah Teungoh	3	1	4	0	1	1
26. Gampong Keude Bagok	1	2	3	1	1	2
27. Keude Bagok	1	2	3	1	1	2
28. Gampong Kuala Bagok	1	2	2	0	1	1
29. Asan Tanjong	2	2	4	0	1	1
30. Baroh Bugeng	1	3	4	1	0	1
31. Peulawi	2	0	2	0	1	1
<b>Jumlah</b>	<b>42</b>	<b>60</b>	<b>101</b>	<b>18</b>	<b>22</b>	<b>38</b>

Sumber : Kepala Desa Se-Kecamatan Nurussalam

Tabel III.9  
Perkiraan Jumlah Penduduk Masuk dan Keluar  
Dirinci Per Desa Dalam Kecamatan Nurussalam Tahun 2016

Desa	Jumlah	
	Masuk (Datang)	Keluar (Pergi)
(1)	(2)	(3)
1. Alue Siwah Serdang	0	1
2. Gampong Lhee	0	1
3. Beurandang	0	0
4. Seuneubok Rambong	0	0
5. Gampong Jalan	0	0
6. Buket Meurak	1	0
7. Seuneubok Dalam	1	3
8. Gampong Mesjid	2	4
9. Paya Enjee	1	1
10. Seuleumak Muda	0	1
11. Cot Asan	12	3
12. Buket Panyang	1	0
13. Buket Panjou	0	0
14. Matang Panyang	0	0
15. Meunasah Hagu	0	1
16. Matang Kunyet	1	0
<b>Sub Jumlah</b>	<b>19</b>	<b>15</b>

Sumber : Kepala Desa Se-Kecamatan Nurussalam

Lanjutan Tabel III.9

Desa	Jumlah	
	Masuk (Datang)	Keluar (Pergi)
(1)	(2)	(3)
17. Matang Neuheun	1	1
18. Teupin Pukat	2	7
19. Pulo-U	1	0
20. Matang Seuleumak	3	2
21. Bantayan	1	1
22. Blang Panjou	1	0
23. Seumatang Aron	1	0
24. Meudang Ara	2	1
25. Meunasah Teungoh	2	2
26. Gampong Keude Bagok	1	1
27. Keude Bagok	5	3
28. Gampong Kuala Bagok	1	0
29. Asan Tanjong	0	0
30. Baroh Bugeng	1	4
31. Peulawi	1	0
Jumlah	42	37

Sumber : Kepala Desa Se-Kecamatan Nurussalam

Tabel III. 10  
Perkiraan Jumlah Penduduk Menurut Kelompok Umur  
dan Jenis Kelamin Di Kecamatan Nurussalam Tahun 2017

Kelompok Umur	Laki-laki	Perempuan	Jumlah
(1)	(2)	(3)	(4)
0-4	1.070	1.058	2.128
5-9	1.071	1.050	2.121
10-14	907	903	1.810
15-19	804	804	1.608
20-24	774	808	1.582
25-29	752	793	1.545
30-34	653	721	1.374
35-39	587	637	1.224
40-44	504	530	1.034
45-49	445	473	918
50-54	341	351	692
55-59	286	293	579
60-64	207	204	411
65-69	131	137	268
70-74	73	84	157
75+	68	99	167
<b>Jumlah</b>	<b>8.673</b>	<b>8.945</b>	<b>17.618</b>

Sumber : Badan Pusat Statistik Kabupaten Aceh Timur (diolah)

Tabel III.11  
 entase Perkiraan Jumlah Kepala Rumah Tangga Menurut Jenis Pekerjaar  
 Dirinci Per Desa Dalam Kecamatan Nurussalam Tahun 2017

Desa	Pertanian	Pendidikan	Kesehat an	Pemerintahan
(1)	(2)	(3)	(4)	(5)
1. Alue Siwah Serdang	120	3	0	1
2. Gampong Lhee	37	14	0	1
3. Beurandang	33	0	0	1
4. Seuneubok Rambong	61	0	0	0
5. Gampong Jalan	84	0	1	1
6. Buket Meurak	43	0	0	1
7. Seuneubok Dalam	75	0	1	1
8. Gampong Mesjid	366	2	2	1
9. Paya Enjee	29	0	0	2
10. Seuleumak Muda	21	0	0	1
11. Cot Asan	450	5	5	15
12. Buket Panyang	54	0	1	0
13. Buket Panjou	94	1	1	1
14. Matang Panyang	59	0	0	1
15. Meunasah Hagu	50	2	0	1
16. Matang Kuyet	52	0	0	1
<b>Sub Jumlah</b>	<b>1.628</b>	<b>27</b>	<b>11</b>	<b>29</b>

Sumber : Kepala Desa Se-Kecamatan Nurussalam

Lanjutan Tabel III.11

Desa	Pertanian	Pendidikan	Kesehatan	Pemerintahan
(1)	(2)	(3)	(4)	(5)
17. Matang Neuheun	200	3	7	15
18. Teupin Pukat	199	3	2	17
19. Pulo-U	118	2	1	5
20. Matang Seuleumak	100	1	1	4
21. Bantayan	119	4	3	4
22. Blang Panjou	40	1	1	3
23. Seumatang Aron	68	2	0	4
24. Meudang Ara	112	2	0	3
25. Meunasah Teungoh	135	5	1	8
26. Gampong Keude Bagok	58	10	10	20
27. Keude Bagok	38	2	2	9
28. Gampong Kuala Bagok	30	0	0	2
29. Asan Tanjong	50	0	1	2
30. Baroh Bugeng	133	0	0	1
31. Peulawi	78	1	1	6
Jumlah	3.106	63	41	132

Sumber : Kepala Desa Se-Kecamatan Nurussalam

**Lanjutan Tabel III.11**

Desa	Perdagangan	Jasa	Konstruksi	Lainnya
(1)	(6)	(7)	(8)	(9)
1. Alue Siwah Serdang	6	0	1	10
2. Gampong Lhee	25	0	3	3
3. Beurandang	2	0	2	1
4. Seuneubok Rambong	3	0	0	9
5. Gampong Jalan	5	0	0	21
6. Buket Meurak	2	0	0	7
7. Seuneubok Dalam	2	0	0	2
8. Gampong Mesjid	6	0	3	9
9. Paya Enjee	1	0	3	14
10. Seuleumak Muda	0	0	0	11
11. Cot Asan	3	0	7	50
12. Buket Panyang	3	0	0	5
13. Buket Panjou	2	0	0	2
14. Matang Panyang	2	0	0	12
15. Meunasah Hagu	2	0	3	8
16. Matang Kunyet	3	0	0	11
<b>Sub Jumlah</b>	<b>67</b>	<b>0</b>	<b>22</b>	<b>175</b>

Sumber : Kepala Desa Se- Kecamatan Nurussalam



Lanjutan Tabel III.11

Desa	Perdagangan	Jasa	Konstruksi	Lainnya
(1)	(6)	(7)	(8)	(9)
17. Matang Neuheun	21	1	7	12
18. Teupin Pukat	6	2	10	8
19. Pulo-U	14	0	2	19
20. Matang Seuleumak	13	0	1	15
21. Bantayan	15	0	2	14
22. Blang Panjou	8	0	1	3
23. Seumatang Aron	9	0	0	10
24. Meudang Ara	11	0	5	21
25. Meunasah Teungoh	26	0	4	11
26. Gampong Keude Bagok	41	0	6	5
27. Keude Bagok	16	1	1	5
28. Gampong Kuala Bagok	9	0	0	0
29. Asan Tanjong	17	0	2	4
30. Baroh Bugeng	14	0	7	9
31. Peulawi	13	0	3	7
Jumlah	300	4	73	318

Sumber : Kepala Desa Se-Kecamatan Nurussalam

Tabel III.12

Perkiraan Jumlah Kepala Rumah Tangga Menurut Status Pekerjaan  
Dirinci Per Desa Dalam Kecamatan Nurussalam Tahun 2017

Desa	Berusaha Sendiri	Berusaha Dibantu Buruh	Buruh/ Pegawai		Lainnya
			PNS	Non PNS	
(1)	(2)	(3)	(4)	(5)	(6)
1. Alue Siwah Serdang	---	---	---	---	---
2. Gampong Lhee	---	---	---	---	---
3. Beurandang	---	---	---	---	---
4. Seuneubok Rambong	---	---	---	---	---
5. Gampong Jalan	---	---	---	---	---
6. Buket Meurak	---	---	---	---	---
7. Seuneubok Dalam	---	---	---	---	---
8. Gampong Mesjid	---	---	---	---	---
9. Paya Enjee	---	---	---	---	---
10. Seuleumak Muda	---	---	---	---	---
11. Cot Asan	---	---	---	---	---
12. Buket Panyang	---	---	---	---	---
13. Buket Panjou	---	---	---	---	---
14. Matang Panyang	---	---	---	---	---
15. Meunasah Hagu	---	---	---	---	---
16. Matang Kunyet	---	---	---	---	---
<b>Sub Jumlah</b>	---	---	---	---	---

Sumber : Kepala Desa Se- Kecamatan Nurussalam

Lanjutan III.12

Desa	Berusaha Sendiri	Berusaha Dibantu Buruh	Buruh/ Pegawai		Lainnya
			PNS	Non PNS	
(1)	(2)	(3)	(4)	(5)	(6)
17. Matang Neuheun	---	---	---	---	---
18. Teupin Pukat	---	---	---	---	---
19. Pulo-U	---	---	---	---	---
20. Matang Seuleumak	---	---	---	---	---
21. Bantayan	---	---	---	---	---
22. Blang Panjou	---	---	---	---	---
23. Seumatang Aron	---	---	---	---	---
24. Meudang Ara	---	---	---	---	---
25. Meunasah Teungoh	---	---	---	---	---
26. Gampong Keude Bago	---	---	---	---	---
27. Keude Bagok	---	---	---	---	---
28. Gampong Kuala Bagol	---	---	---	---	---
29. Asan Tanjong	---	---	---	---	---
30. Baroh Bugeng	---	---	---	---	---
31. Peulawi	---	---	---	---	---
<b>Jumlah</b>	---	---	---	---	---

Sumber : Kepala Desa Se- Kecamatan Nurussalam



# Sosial 4



<https://www.gurukab.bps.go.id>



Tabel IV.1  
Jumlah sarana kesehatan di masing- masing desa  
Dalam Kecamatan Nurussalam Tahun 2017

Desa	Rumah Sakit	Rumah Bersalin	Poliklin ik	Puskes mas	Puskesmas Pembantu
(1)	(2)	(3)	(4)	(5)	(6)
1. Alue Siwah Serdang	0	0	0		0
2. Gampong Lhee	0	0	0	0	0
3. Beurandang	0	0	0	0	0
4. Seuneubok Rambong	0	0	0	0	1
5. Gampong Jalan	0	0	0	0	0
6. Buket Meurak	0	0	0	0	0
7. Seuneubok Dalam	0	0	0	0	0
8. Gampong Mesjid	0	0	0	0	1
9. Paya Enjee	0	0	0	0	0
10. Seuleumak Muda	0	0	0	0	0
11. Cot Asan	0	0	0	0	1
12. Buket Panyang	0	0	0	0	0
13. Buket Panjou	0	0	0	0	0
14. Matang Panyang	0	0	0	0	0
15. Meunasah Hagu	0	0	0	0	0
16. Matang Kunyet	0	0	0	0	0
<b>Sub Jumlah</b>	0	0	0		3

Sumber : Kepala Desa Se Kecamatan Nurussalam

Lanjutan Tabel IV.1

Desa	Rumah Sakit	Rumah Bersalin	Poliklinik	Puskesmas	Puskesmas Pembantu
(1)	(2)	(3)	(4)	(5)	(6)
17. Matang Neuheun	0	0	0		0
18. Teupin Pukat	0	0	0	0	0
19. Pulo0U	0	0	0	0	0
20. Matang Seuleumak	0	0	0	1	0
21. Bantayan	0	0	0	0	0
22. Blang Panjou	0	0	0	0	0
23. Seumatang Aron	0	0	0	0	0
24. Meudang Ara	0	0	0	0	0
25. Meunasah Teungoh	0	0	0	0	0
26. Gampong Keude Bagok	0	0	0	0	0
27. Keude Bagok	0	0	0	0	0
28. Gampong Kuala Bagok	0	0	0	0	0
29. Asan Tanjong	0	0	0	0	0
30. Baroh Bugeng	0	0	0	0	0
31. Peulawi	0	0	0	0	0
<b>Jumlah</b>	0	0	0	1	2
Sumber : Kepala Desa Se Kecamatan Nurussalam	0	0	0		



	Desa	Praktek Dokter	Poskesdes	Polindev	Posyandu	Apotek	Toko Obat
	(1)	(7)	(8)	(9)	(10)	(11)	(12)
1.	Alue Siwah Serdang	0	0	0		0	0
2.	Gampong Lhee	0	0	0	1*	0	0
3.	Beurandang	0	0	0	1*	0	0
4.	Seuneubok Rambong	0	1	0	1*	0	0
5.	Gampong Jalan	0	0	0	1*	0	0
6.	Buket Meurak	0	0	0	1*	0	0
7.	Seuneubok Dalam	0	1	0	1*	0	0
8.	Gampong Mesjid	0	1	0	1*	0	0
9.	Paya Enjee	0	0	0	1*	0	0
10.	Seuleumak Muda	0	0	0	1*	0	0
11.	Cot Asan	0	0	0	1*	0	0
12.	Buket Panyang	0	0	1	1*	0	0
13.	Buket Panjou	0	0	0	1*	0	0
14.	Matang Panyang	0	0	0	1*	0	0
15.	Meunasah Hagu	0	0	0	1*	0	0
16.	Matang Kunyet	0	0	0	1*	0	0
	<b>Sub Jumlah</b>	0	3	1		0	

Sumber : Kepala Desa Se Kecamatan Nurussalam

\*)kegiatan

	Desa	Praktek Dokter	Poskesdes	Polindes	Posyan du	Apotek	Toko Obat
	(1)	(7)	(8)	(9)	(10)	(11)	(12)
17.	Matang Neuheun	0	0	1		0	0
18.	Teupin Pukat	0	0	0	1*	0	0
19.	Pulo0U	0	0	0	1*	0	0
20.	Matang Seuleumak	1	0	0	1*	0	0
21.	Bantayan	0	1	0	1*	0	0
22.	Blang Panjou	0	0	0	1*	0	0
23.	Seumatang Aron	0	0	0	1*	0	0
24.	Meudang Ara	0	0	0	1*	0	0
25.	Meunasah Teungoh	1	0	0	1*	0	0
26.	Gampong Keude Bagok	0	0	0	1*	0	0
27.	Keude Bagok	0	0	0	1*	0	0
28.	Gampong Kuala Bagok	0	0	0	1*	0	0
29.	Asan Tanjong	0	1	0	1*	0	0
30.	Baroh Bugeng	0	0	0	1*	0	0
31.	Peulawi	0	0	0	1*	0	0
	Jumlah	2	2	1	31*	0	0

Sumber : Kepala Desa Se Kecamatan Nurussalar

\*)kegiatan

Desa	Praktek Dokter Gigi	Praktek Tradisiona l
(1)	(13)	(14)
1. Alue Siwah Serdang	0	0
2. Gampong Lhee	0	0
3. Beurandang	0	0
4. Seuneubok Rambong	0	0
5. Gampong Jalan	0	0
6. Buket Meurak	0	0
7. Seuneubok Dalam	0	0
8. Gampong Mesjid	0	0
9. Paya Enjee	0	0
10. Seuleumak Muda	0	0
11. Cot Asan	0	0
12. Buket Panyang	0	0
13. Buket Panjou	0	0
14. Matang Panyang	0	0
15. Meunasah Hagu	0	0
16. Matang Kunyet	0	0
<b>Sub Jumlah</b>	<b>0</b>	<b>0</b>

Sumber : Kepala Desa Se Kecamatan Nurussalam

Lanjutan Tabel IV.1

	Desa	Praktek Dokter Gigi	Praktek Tradisiona l
	(1)	(13)	(14)
17.	Matang Neuheun	0	0
18.	Teupin Pukat	0	0
19.	Pulo0U	0	0
20.	Matang Seuleumak	0	0
21.	Bantayan	0	0
22.	Blang Panjou	0	0
23.	Seumatang Aron	0	0
24.	Meudang Ara	0	0
25.	Meunasah Teungoh	0	0
26.	Gampong Keude Bagok	0	0
27.	Keude Bagok	0	0
28.	Gampong Kuala Bagok	0	0
29.	Asan Tanjong	0	0
30.	Baroh Bugeng	0	0
31.	Peulawi	0	0
	Jumlah	0	0
Sumber : Kepala Desa Se Kecamatan Nurussalam		0	0

Tabel IV.2  
Jumlah Tenaga Kesehatan Dimasing-masing Desa  
Dalam Kecamatan Nurussalam Tahun 2017

Desa	Dokter	Dokter Gigi	Mantri	Perawa t	Bidan	Duku n Bersal in	Jumla h
(1)	(2)	(3)	(4)	(5)	(6)	(7)	(8)
1. Alue Siwah Serdang	0	0	0		2	0	2
2. Gampong Lhee	0	0	0	0	1	0	2
3. Beurandang	0	0	0	0	1	0	0
4. Seuneubok Rambong	0	0	0	0	1	0	0
5. Gampong Jalan	0	0	2	0	1	0	0
6. Buket Meurak	0	0	0	0	1	0	1
7. Seuneubok Dalam	0	0	0	0	1	0	1
8. Gampong Mesjid	0		0	0	1	0	1
9. Paya Enjee	0	0	0	0	1	1	2
10. Seuleumak Muda	0	0	0	0	1	0	1
11. Cot Asan	0	0	0	0	1	0	1
12. Buket Panyang	0	0	0	0	1	0	1
13. Buket Panjou	0	0	0	0	1	0	1
14. Matang Panyang	0	0	0	0	1	0	1
15. Meunasah Hagu	0	0	0	0	1	0	1
16. Matang Kunyet	0	0	1	0	1	0	1
<b>Sub Jumlah</b>	0	0	3		17		

Sumber : Kepala Desa Se Kecamatan Nurussalam

Lanjutan Tabel IV.8

	Desa	Dokter	Dokter Gigi	Mantri	Perawat	Bidan/B ides	Duku n Bersalin	Jumlah
	(1)	(2)	(3)	(4)	(5)	(6)	(7)	(8)
17.	Matang Neuheun	0	0	0		1	0	2
18.	Teupin Pukat	0	0	0	0	1	0	1
19.	Pulo-U	0	0	0	0	1	0	0
20.	Matang Seuleumak	1	0	0	0	1	0	0
21.	Bantayan	0	0	0	0	1	0	0
22.	Blang Panjou	0	0	0	0	1	0	1
23.	Seumatang Aron	0	0	0	0	1	0	1
24.	Meudang Ara	0		0	0	1	0	2
25.	Meunasah Teungoh	1	0	0	0	1	0	1
26.	Gampong Keude Bagok	0	0	0	0	1	0	1
27.	Keude Bagok	0	0	0	0	1	0	2
28.	Gampong Kuala Bagok	0	0	0	0	1	0	2
29.	Asan Tanjong	0	0	0	0	1	0	2
30.	Baroh Bugeng	0	0	0	0	1	0	1
31.	Peulawi	0	0	0	0	1	0	1
	<b>Jumlah</b>	0	0	3	0	32	0	#REF!
Sumber : Kepala Desa Se Kecamatan Nurussalar		2	0	3				

Tabel IV.2  
 Jumlah Tenaga Kerja Indonesia dan Agen TKI Di Masing-masing Desa  
 Dalam Kecamatan Nurussalam Tahun 2017

Desa	Sub Jumlah TKI		Agen TKI	Jumlah
	Laki-laki	Perempuan		
(1)	(2)	(3)	(4)	(5)
1. Alue Sivah Serdang	1	0	0	
2. Gampong Lhee	0	0	0	-
3. Beurandang	2	0	0	2
4. Seuneubok Rambong	0	0	0	-
5. Gampong Jalan	3	0	0	3
6. Buket Meurak	2	1	0	3
7. Seuneubok Dalam	1	1	0	2
8. Gampong Mesjid	9	1	0	10
9. Paya Enjee	5	0	0	5
10. Seuleumak Muda	2	0	0	2
11. Cot Asan	4	1	0	5
12. Buket Panyang	3	0	0	3
13. Buket Panjou	4	2	0	6
14. Matang Panyang	1	0	0	1
15. Meunasah Hagu	2	0	0	2
16. Matang Kuyet	3	2	0	5
<b>Sub Jumlah</b>	<b>42</b>	<b>8</b>	<b>-</b>	

Sumber : Kepala Desa Se Kecamatan Nurussalam

Keterangan; Kolom (3): 1= Ada; - = Tidak

Lanjutan Tabel IV.2

	Desa	Jumlah TKI		Agen TKI	Jumlah
		Laki-laki	Perempuan		
	(1)	(2)	(3)	(4)	(5)
17.	Matang Neuheun	3	3	-	
18.	Teupin Pukat	2	1	-	3
19.	Pulo-U	2	-	-	2
20.	Matang Seuleumak	3	-	-	3
21.	Bantayan	4	-	-	4
22.	Blang Panjou	1	-	-	1
23.	Seumatang Aron	2	-	-	2
24.	Meudang Ara	2	2	-	4
25.	Meunasah Teungoh	3	1	-	4
26.	Gampong Keude Bagok	1	-	-	1
27.	Keude Bagok	2	-	-	2
28.	Gampong Kuala Bagok	2	1	-	3
29.	Asan Tanjong	3	1	-	4
30.	Baroh Bugeng	4	1	-	5
31.	Peulawi	3	3	-	6
	<b>Jumlah</b>	79	21	-	50

Sumber : Kepala Desa Se Kecamatan Nurussalar

116

34

0

Keterangan; Kolom (3): 1= Ada; - = Tidak



Tabel IV.4  
Jumlah Pemeluk Agama Dirinci Menurut Agama Masing-masing Desa  
Dalam Kecamatan Nurussalam Tahun 2017

Desa	A g a m a			
	Islam	Protestan	Katolik	Hindu
(1)	(2)	(3)	(4)	(5)
1. Alue Sivah Serdang	600	0	0	
2. Gampong Lhee	1.126	0	0	0
3. Beurandang	181	0	0	0
4. Seuneubok Rambong	333	0	0	0
5. Gampong Jalan	569	0	0	0
6. Buket Meurak	220	0	0	0
7. Seuneubok Dalam	352	0	0	0
8. Gampong Mesjid	1.608		0	0
9. Paya Enjee	180	0	0	0
10. Seuleumak Muda	178	0	0	0
11. Cot Asan	700	0	0	0
12. Buket Panyang	345	0	0	0
13. Buket Panjou	511	0	0	0
14. Matang Panyang	355	0	0	0
15. Meunasah Hagu	270	0	0	0
16. Matang Kuyet	314	0	0	0
<b>Sub Jumlah</b>	<b>7.842</b>	<b>0</b>	<b>0</b>	

Sumber : Kepala Desa Se Kecamatan Nurussalam

Lanjutan Tabel IV.4

	Desa	A g a m a			
		Islam	Protestan	Katolik	Hindu
	(1)	(2)	(3)	(4)	(5)
17.	Matang Neuheun	1.241	0	0	
18.	Teupin Pukat	1.114	0	0	0
19.	PuloOU	806	0	0	0
20.	Matang Seuleumak	673	0	0	0
21.	Bantayan	780	0	0	0
22.	Blang Panjou	229	0	0	0
23.	Seumatang Aron	447	0	0	0
24.	Meudang Ara	760		0	0
25.	Meunasah Teungoh	878	0	0	0
26.	Gampong Keude Bagok	711	0	0	0
27.	Keude Bagok	410	0	0	0
28.	Gampong Kuala Bagok	219	0	0	0
29.	Asan Tanjong	289	0	0	0
30.	Baroh Bugeng	716	0	0	0
31.	Peulawi	503	0	0	0
	<b>Jumlah</b>	<b>17.618</b>	<b>0</b>	<b>0</b>	<b>0</b>
Sumber : Kepala Desa Se Kecamatan Nurussalar		27.394	0	0	

**Jumlah Pemeluk Agama Dirinci Menurut Agama Masing-masing Desa  
Dalam Kecamatan Nurussalam Tahun 2017**

Desa	A g a m a			Jumlah
	Budha	Konghucu	Lainnya	
(1)	(6)	(7)	(8)	(9)
1. Alue Siwah Serdang	0	0	0	
2. Gampong Lhee	0	0	0	1.126
3. Beurandang	0	0	0	181
4. Seuneubok Rambong	0	0	0	333
5. Gampong Jalan	0	0	0	569
6. Buket Meurak	0	0	0	220
7. Seuneubok Dalam	0	0	0	352
8. Gampong Mesjid	0		0	1.608
9. Paya Enjee	0	0	0	180
10. Seuleumak Muda	0	0	0	178
11. Cot Asan	0	0	0	700
12. Buket Panyang	0	0	0	345
13. Buket Panjou	0	0	0	511
14. Matang Panyang	0	0	0	355
15. Meunasah Hagu	0	0	0	270
16. Matang Kunyet	0	0	0	314
<b>Sub Jumlah</b>	<b>0</b>	<b>0</b>	<b>0</b>	

Sumber : Kepala Desa Se Kecamatan Nurussalam

Lanjutan Tabel IV.4

	Desa	A g a m a			Jumlah
		Budha	Konghucu	Lainnya	
	(1)	(6)	(7)	(8)	(9)
17.	Matang Neuheun	0	0	0	
18.	Teupin Pukat	0	0	0	1.114
19.	PuloOU	0	0	0	806
20.	Matang Seuleumak	0	0	0	673
21.	Bantayan	0	0	0	780
22.	Blang Panjou	0	0	0	229
23.	Seumatang Aron	0	0	0	447
24.	Meudang Ara	0	0	0	760
25.	Meunasah Teungoh	0	0	0	878
26.	Gampong Keude Bagok	0	0	0	711
27.	Keude Bagok	0	0	0	410
28.	Gampong Kuala Bagok	0	0	0	219
29.	Asan Tanjong	0	0	0	289
30.	Baroh Bugeng	0	0	0	716
31.	Peulawi	0	0	0	503
	<b>Jumlah</b>	0	0	0	<b>8.535</b>
Sumber : Kepala Desa Se Kecamatan Nurussalar		0	0	0	

Tabel IV.5  
Jumlah Tempat Ibadah Dirinci Menurut Jenis  
Dalam Kecamatan Nurussalam Tahun 2017

Desa	Mesjid	Langgar/ Surau	Gereja	Pura	Vihara	Jumlah
(1)	(2)	(3)	(4)	(5)	(6)	(7)
1. Alue Siwah Serdang	0	1	0		0	1
2. Gampong Lhee	1	2	0	0	0	3
3. Beurandang	0	1	0	0	0	1
4. Seuneubok Rambong	1	1	0	0	0	2
5. Gampong Jalan	0	1	0	0	0	1
6. Buket Meurak	0	1	0	0	0	1
7. Seuneubok Dalam	0	1	0	0	0	1
8. Gampong Mesjid	3	5	0	0	0	8
9. Paya Enjee	0	1	0	0	0	1
10. Seuleumak Muda	0	1	0	0	0	1
11. Cot Asan	0	1	0	0	0	1
12. Buket Panyang	0	1	0	0	0	1
13. Buket Panjou	1	1	0	0	0	2
14. Matang Panyang	0	1	0	0	0	1
15. Meunasah Hagu	0	1	0	0	0	1
16. Matang Kunyet	0	1	0	0	0	1
<b>Sub Jumlah</b>	<b>6</b>	<b>21</b>	<b>0</b>		<b>0</b>	

Sumber : Kepala Desa Se Kecamatan Nurussalam

Lanjutan Tabel IV.5

	Desa	Mesjid	Langgar/ Surau	Gereja	Pura	Vihara	Jumlah
	(1)	(2)	(3)	(4)	(5)	(6)	(7)
17.	Matang Neuheun	1	1	0		0	2
18.	Teupin Pukat	1	1	0	0	0	2
19.	Pulo - U	1	1	0	0	0	2
20.	Matang Seuleumak	0	1	0	0	0	2
21.	Bantayan	0	1	0	0	0	2
22.	Blang Panjou	0	1	0	0	0	1
23.	Seumatang Aron	0	1	0	0	0	1
24.	Meudang Ara	0	1	0	0	0	1
25.	Meunasah Teungoh	1	1	0	0	0	2
26.	Gampong Keude Bagok	0	1	0	0	0	1
27.	Keude Bagok	1	1	0	0	0	2
28.	Gampong Kuala Bagok	0	1	0	0	0	1
29.	Asan Tanjong	0	1	0	0	0	1
30.	Baroh Bugeng	0	1	0	0	0	1
31.	Peulawi	0	1	0	0	0	1
	<b>Jumlah</b>	<b>11</b>	<b>36</b>	<b>0</b>	<b>0</b>	<b>0</b>	<b>#REF!</b>
Sumber : Kepala Desa Se Kecamatan Nurussalar		16	51	0			

Tabel IV.6  
Jumlah Perkumpulan Olahraga Dirinci Menurut Jenis Olahraga  
Dalam Kecamatan Nurussalam Tahun 2017

Lanjutan Tabel IV.8

	Desa	Sepak Bola	Bola Voly	Bulu Tangkis	Tenis Meja	Catur
	(1)	(2)	(3)	(4)	(5)	(6)
1.	Alue Siwah Serdang	1	1	0		0
2.	Gampong Lhee	1	1	0	0	0
3.	Beurandang	0	0	0	0	0
4.	Seuneubok Rambong	0	1	0	0	0
5.	Gampong Jalan	1	1	0	0	0
6.	Buket Meurak	1	0	0	0	0
7.	Seuneubok Dalam	1	1	0	0	0
8.	Gampong Mesjid	1	1	0	0	0
9.	Paya Enjee	1	1	0	0	0
10.	Seuleumak Muda	0	0	0	0	0
11.	Cot Asan	0	0	0	0	0
12.	Buket Panyang	0	0	0	0	0
13.	Buket Panjou	0	0	0	0	0
14.	Matang Panyang	0	0	0	0	0
15.	Meunasah Hagu	0	0	0	0	0
16.	Matang Kunyet	0	0	0	0	0
	<b>Sub Jumlah</b>	<b>7</b>	<b>7</b>	<b>0</b>		<b>0</b>

Sumber : Kepala Desa Se Kecamatan Nurussalam

Lanjutan Tabel IV.6

	Desa	Sepak Bola	Bola Voly	Bulu Tangkis	Tenis Meja	Catur
	(1)	(2)	(3)	(4)	(5)	(6)
17.	Matang Neuheun	0	0	0	1	0
18.	Teupin Pukat	0	0	0	0	0
19.	Pulo - U	0	0	0	0	0
20.	Matang Seuleumak	2	2	0	0	0
21.	Bantayan	1	0	0	0	0
22.	Blang Panjou	0	1	0	0	0
23.	Seumatang Aron	0	0	0	0	0
24.	Meudang Ara	1	0	0	0	0
25.	Meunasah Teungoh	0	0	0	0	0
26.	Gampong Keude Bagok	1	1	0	0	0
27.	Keude Bagok	1	0	0	0	0
28.	Gampong Kuala Bagok	0	1	0	0	0
29.	Asan Tanjong	0	1	0	0	0
30.	Baroh Bugeng	0	0	0	0	0
31.	Peulawi	1	1	0	0	0
Jumlah		11				

Sumber : Kepala Desa Se Kecamatan Nurussalam



Lanjutan Tabel IV.6

	Desa	Sepak Takraw	Futsal	Bela Diri	Sub Jumlah
	(1)	(7)	(8)	(9)	(10)
1.	Alue Siwah Serdang	0	0	0	
2.	Gampong Lhee	0	0	0	1
3.	Beurandang	0	0	0	0
4.	Seuneubok Rambong	0	0	0	0
5.	Gampong Jalan	0	0	0	1
6.	Buket Meurak	0	0	0	1
7.	Seuneubok Dalam	0	0	0	1
8.	Gampong Mesjid	0	0	0	1
9.	Paya Enjee	0	0	0	1
10.	Seuleumak Muda	0	0	0	0
11.	Cot Asan	0	0	0	0
12.	Buket Panyang	0	0	0	0
13.	Buket Panjou	0	0	0	0
14.	Matang Panyang	0	0	0	0
15.	Meunasah Hagu	0	0	0	0
16.	Matang Kuyet	0	0	0	0
	<b>Sub Jumlah</b>	0	0	0	

Sumber : Kepala Desa Se Kecamatan Nurussalam

Lanjutan Tabel IV.6

	Desa	Sepak Takraw	Renang	Bela Diri	Jumlah
	(1)	(7)	(8)	(9)	(10)
17.	Matang Neuheun	0	0	0	
18.	Teupin Pukat	0	0	0	0
19.	PuloOU	0	0	0	0
20.	Matang Seuleumak	0	0	0	2
21.	Bantayan	0	0	0	1
22.	Blang Panjou	0	0	0	0
23.	Seumatang Aron	0	0	0	0
24.	Meudang Ara	0		0	1
25.	Meunasah Teungoh	0	0	0	0
26.	Gampong Keude Bagok	0	0	0	1
27.	Keude Bagok	0	0	0	1
28.	Gampong Kuala Bagok	0	0	0	0
29.	Asan Tanjong	0	0	0	0
30.	Baroh Bugeng	0	0	0	0
31.	Peulawi	0	0	0	1
	<b>Jumlah</b>	0	0	0	7
Sumber : Kepala Desa Se Kecamatan Nurussalar		0	0	0	

Tabel IV.7

Jumlah Fasilitas /lapangan olah raga dirinci menurut Jenis Olah Raga  
Dalam Kecamatan Nurussalam tahun 2017

	Desa	Sepak Bola	Bola Voly	Bulu Tangkis	Tenis Meja	Sepak Takraw	Gedung Olah Raga
	(1)	(2)	(3)	(4)	(5)	(6)	(7)
1.	Alue Siwah Serdang	1	1	0		0	0
2.	Gampong Lhee	1	1	0	0	1	0
3.	Beurandang	0	0	0	0	0	0
4.	Seuneubok Rambong	0	1	0	0	0	0
5.	Gampong Jalan	0	0	0	0	0	0
6.	Buket Meurak	0	0	0	0	0	0
7.	Seuneubok Dalam	0	0	0	0	0	0
8.	Gampong Mesjid	1		0	0	0	0
9.	Paya Enjee	0	0	0	0	1	0
10.	Seuleumak Muda	0	0	0	0	0	0
11.	Cot Asan	0	0	0	0	0	0
12.	Buket Panyang	0	1	0	0	0	0
13.	Buket Panjou	0	0	0	0	0	0
14.	Matang Panyang	0	0	0	0	0	0
15.	Meunasah Hagu	0	0	0	0	0	0
16.	Matang Kunyet	0	1	0	0	0	0
	<b>Sub Jumlah</b>	<b>3</b>	<b>5</b>	<b>0</b>		<b>2</b>	

Sumber : Kepala Desa Se Kecamatan Nurussalam

Lanjutan Tabel IV.7

	Desa	Sepak Bola	Bola Voly	Bulu Tangkis	Tenis Meja	Sepak Takraw	Gedung Olah Raga
	(1)	(2)	(3)	(4)	(5)	(6)	(7)
17.	Matang Neuheun	1	1	0		0	0
18.	Teupin Pukat	0	1	0	0	0	0
19.	PuloOU	0	1	0	0	0	0
20.	Matang Seuleumak	0	1	0	0	0	0
21.	Bantayan	0	1	0	0	0	0
22.	Blang Panjou	0	0	0	0	0	0
23.	Seumatang Aron	0	1	0	0	0	0
24.	Meudang Ara	0	0	0	0	0	0
25.	Meunasah Teungoh	0	0	0	0	0	0
26.	Gampong Keude Bagok	0	1	0	0	0	0
27.	Keude Bagok	1	1	0	0	0	0
28.	Gampong Kuala Bagok	0	1	0	0	0	0
29.	Asan Tanjong	0	1	0	0	0	0
30.	Baroh Bugeng	0	1	0	0	0	0
31.	Peulawi	0	1	0	0	0	0
	<b>Jumlah</b>	<b>5</b>	<b>17</b>	<b>0</b>	<b>0</b>	<b>2</b>	<b>0</b>
Sumber : Kepala Desa Se Kecamatan Nurussalam		7	29	0			

Tabel IV.8  
Jumlah Fasilitas Akomodasi Di Masing-masing Desa  
Dalam Kecamatan Nurussalam Tahun 2017

Desa	Hotel	Penginapan
(1)	(2)	(3)
1. Alue Siwah Serdang	0	0
2. Gampong Lhee	0	0
3. Beurandang	0	0
4. Seuneubok Rambong	0	0
5. Gampong Jalan	0	0
6. Buket Meurak	0	0
7. Seuneubok Dalam	0	0
8. Gampong Mesjid	0	0
9. Paya Enjee	0	0
10. Seuleumak Muda	0	0
11. Cot Asan	0	0
12. Buket Panyang	0	0
13. Buket Panjou	0	0
14. Matang Panyang	0	0
15. Meunasah Hagu	0	0
16. Matang Kunyet	0	0
Sub Jumlah	0	0

Sumber : Kepala Desa Se0Kecamatan Nurussalam

Lanjutan Tabel IV.8

	Desa	Hotel	Penginapan
	(1)	(2)	(3)
17.	Matang Neuheun	0	0
18.	Teupin Pukat	0	0
19.	Pulo0U	0	0
20.	Matang Seuleumak	0	0
21.	Bantayan	0	0
22.	Blang Panjou	0	0
23.	Seumatang Aron	0	0
24.	Meudang Ara	0	0
25.	Meunasah Teungoh	0	0
26.	Gampong Keude Bagok	0	0
27.	Keude Bagok	0	0
28.	Gampong Kuala Bagok	0	0
29.	Asan Tanjong	0	0
30.	Baroh Bugeng	0	0
31.	Peulawi	0	0
	<b>Jumlah</b>	0	0
Sumber : Kepala Desa Se Kecamatan Nurussalam		0	0

Tabel IV.9  
 Persentase Bangunan Tempat Tinggal Dirinci Menurut Jenis Dinding  
 Dalam Kecamatan Nurussalam Tahun 2017

D e s a	Permanen	Semi Permanen	Sederhana	Jumlah
(1)	(2)	(3)	(4)	(5)
1. Alue Siwah Serdang	10	40	51	
2. Gampong Lhee	9	18	73	100
3. Beurandang	15	40	46	100
4. Seuneubok Rambong	11	35	57	100
5. Gampong Jalan	12	10	78	100
6. Buket Meurak	22	26	52	100
7. Seuneubok Dalam	13	35	52	100
8. Gampong Mesjid	8	38	53	100
9. Paya Enjee	13	33	54	100
10. Seuleumak Muda	19	47	33	100
11. Cot Asan	28	33	39	100
12. Buket Panyang	10	54	36	100
13. Buket Panjou	7	21	73	100
14. Matang Panyang	12	59	29	100
15. Meunasah Hagu	12	42	45	100
16. Matang Kuyet	13	54	32	100
Sub Jumlah	214	585	804	

Sumber : Kepala Desa Se Kecamatan Nurussalam

Lanjutan Tabel IV.9

	Desa	Permanen	Semi Permanen	Sederhan	Jumlah
	(1)	(2)	(3)	(4)	(5)
17.	Matang Neuheun	17	48	35	
18.	Teupin Pukat	16	61	23	100
19.	Pulo-U	8	39	53	100
20.	Matang Seuleumak	11	37	52	100
21.	Bantayan	16	33	51	100
22.	Blang Panjou	15	45	40	100
23.	Seumatang Aron	13	17	70	100
24.	Meudang Ara	24	28	48	100
25.	Meunasah Teungoh	13	52	35	100
26.	Gampong Keude Bagok	31	40	29	100
27.	Keude Bagok	27	34	40	100
28.	Gampong Kuala Bagok	20	28	52	100
29.	Asan Tanjong	18	26	56	100
30.	Baroh Bugeng	19	22	58	100
31.	Peulawi	21	18	61	100
	<b>Jumlah</b>	<b>15</b>	<b>#REF!</b>	<b>#REF!</b>	<b>#REF!</b>
Sumber : Kepala Desa Se Kecamatan Nurussalar		284	#REF!	#REF!	



Tabel IV.10  
 Fasilitas Penerangan Jalan Dan Status Penerangan Jalan  
 Dalam Kecamatan Nurussalam Tahun 2017

Desa	Penerangan Jalan	Status Penerangan
(1)	(2)	(3)
1. Alue Siwah Serdang	0	0
2. Gampong Lhee	0	0
3. Beurandang	1	2
4. Seuneubok Rambong	1	2
5. Gampong Jalan	0	0
6. Buket Meurak	0	0
7. Seuneubok Dalam	1	2
8. Gampong Mesjid	0	0
9. Paya Enjee	0	0
10. Seuleumak Muda	0	0
11. Cot Asan	1	3
12. Buket Panyang	0	0
13. Buket Panjou	1	0
14. Matang Panyang	0	2
15. Meunasah Hagu	1	0
16. Matang Kuyet	0	0
<b>Sub Jumlah</b>	6	11

Sumber : Kepala Desa Se Kecamatan Nurussalam

Keterangan : 1 - ya, 0 - tidak

1 - listrik diusahakan oleh pemerintah

2 - listrik nonpemerintah

3 - Non Listrik

Lanjutan Tabel IV.10

	Desa	Penerangan Jalan	Status Penerangan
	(1)	(2)	(3)
17.	Matang Neuheun	1	1
18.	Teupin Pukat	1	1
19.	Pulo-U	1	1
20.	Matang Seuleumak	1	1
21.	Bantayan	0	0
22.	Blang Panjou	0	0
23.	Seumatang Aron	0	0
24.	Meudang Ara	1	0
25.	Meunasah Teungoh	1	0
26.	Gampong Keude Bagok	1	1
27.	Keude Bagok	1	0
28.	Gampong Kuala Bagok	0	0
29.	Asan Tanjong	0	0
30.	Baroh Bugeng	0	0
31.	Peulawi	0	0
	<b>Jumlah</b>	<b>14</b>	

Sumber : Kepala Desa Se Kecamatan Nurussalam

22

5

Keterangan : 1 - ya, - - tidak

1 - listrik diusahakan oleh pemerintah

2 - listrik nonpemerintah

3 - Non Listrik

Tabel IV.11  
 Persentase Rumah tangga Dirinci Menurut Penggunaan Alat Penerangan  
 Dalam Kecamatan Nurussalam Tahun 2017

D e s a	Listrik		Minyak Tanah	Lainnya	Jumlah
	PLN	Non PLN			
(1)	(2)	(3)	(4)	(5)	(6)
1. Alue Siwah Serdang	100	0	0		100
2. Gampong Lhee	100	0	0	0	100
3. Beurandang	100	0	0	0	100
4. Seuneubok Rambong	96	0	3	0	99
5. Gampong Jalan	97	0	3	0	100
6. Buket Meurak	96	0	4	0	100
7. Seuneubok Dalam	98	0	2	0	100
8. Gampong Mesjid	99	0	1	0	100
9. Paya Enjee	100	0	0	0	100
10. Seuleumak Muda	92	0	3	0	95
11. Cot Asan	100	0	0	0	100
12. Buket Panyang	100	0	0	0	100
13. Buket Panjou	98	0	2	0	100
14. Matang Panyang	100	0	0	0	100
15. Meunasah Hagu	95	0	5	0	100
16. Matang Kuyet	95	0	5	0	100
<b>Sub Jumlah</b>	1566	0	27		1.593

Sumber : Kepala Desa Se Kecamatan Nurussalam

Lanjutan Tabel IV.11

	D e s a	Listrik		Minyak Tanah	Lainnya	Jumlah
		PLN	Non PLN			
		(1)	(2)			
17.	Matang Neuheun	100	0	0		100
18.	Teupin Pukat	100	0	0	0	100
19.	PuloOU	100	0	0	0	100
20.	Matang Seuleumak	100	0	0	0	100
21.	Bantayan	100	0	0	0	100
22.	Blang Panjou	100	0	0	0	100
23.	Seumatang Aron	100	0	0	0	100
24.	Meudang Ara	100	0	0	0	100
25.	Meunasah Teungoh	100	0	0	0	100
26.	Gampong Keude Bagok	100	0	0	0	100
27.	Keude Bagok	100	0	0	0	100
28.	Gampong Kuala Bagok	100	0	0	0	100
29.	Asan Tanjong	100	0	0	0	100
30.	Baroh Bugeng	100	0	0	0	100
31.	Peulawi	100	0	0	0	100
<b>Jumlah</b>		100	0	27	0	
Sumber : Kepala Desa Se Kecamatan Nurussalar		1600	0	27		

Tabel IV.12  
 Persentase Rumah tangga Dirinci Menurut Sumber Air Minum  
 yang Digunakan Dalam Kecamatan Nurussalam Tahun 2017

	Desa	Ledeng (PAM)	Isi Ulang	Sumur	Sungai/ Danau	Jumlah
	(1)	(2)	(3)	(4)	(5)	(6)
1.	Alue Siwah Serdang	0	15	85		100
2.	Gampong Lhee	0	7	88	5	100
3.	Beurandang	0	29	71	0	100
4.	Seuneubok Rambong	0	12	88	0	100
5.	Gampong Jalan	0	14	86	0	100
6.	Buket Meurak	0	17	83	0	100
7.	Seuneubok Dalam	0		75	0	100
8.	Gampong Mesjid	0	10	70	20	100
9.	Paya Enjee	0	20	80	0	100
10.	Seuleumak Muda	0	14	86	0	100
11.	Cot Asan	0	16	84	0	100
12.	Buket Panyang	0	10	90	0	100
13.	Buket Panjou	0	17	83	0	100
14.	Matang Panyang	0	14	86	0	100
15.	Meunasah Hagu	0	12	88	0	100
16.	Matang Kunyet	0	17	83	0	100
Sub Jumlah		-	224	1.327		

Sumber : Kepala Desa Se Kecamatan Nurussalam

Lanjutan Tabel IV.12

	Desa	Ledeng (PAM)	Isi Ulang	Sumur	Sungai/ Danau	Jumlah
	(1)	(2)	(3)	(4)	(5)	(6)
17.	Matang Neuheun	0	30	70		100
18.	Teupin Pukat	0	13	87	0	100
19.	Pulo0U	0	12	88	0	100
20.	Matang Seuleumak	41	9	50	0	100
21.	Bantayan	0	7	93	0	100
22.	Blang Panjou	0	15	85	0	100
23.	Seumatang Aron	0	7	92	0	99
24.	Meudang Ara	0	6	94	0	100
25.	Meunasah Teungoh	0	30	70	0	100
26.	Gampong Keude Bagok	41	25	34	0	100
27.	Keude Bagok	52	29	19	0	100
28.	Gampong Kuala Bagok	44	20	36	0	100
29.	Asan Tanjong	0	11	89	0	100
30.	Baroh Bugeng	0	7	93	0	100
31.	Peulawi	0	10	90	0	100
	<b>Jumlah</b>	<b>214</b>	<b>455</b>	<b>2.417</b>		
Sumber : Kepala Desa Se Kecamatan Nurussalar		393	686	3.507		

Tabel IV.13

Keberadaan Sungai dan persentase Rumah Tangga Berdasarkan  
Pergunaan Jamban Dalam Kecamatan Nurussalam Tahun 2017

Desa	Keberadaa n Sungai	Pegguna Jamban				Jumla h
		Sendiri	Bersam a	Umum	Bukan Jamban	
(1)	(2)	(3)	(4)	(5)	(6)	(7)
1. Alue Siwah Serdang	1	55	0		44	100
2. Gampong Lhee	1	14	6	18	76	100
3. Beurandang	0	58	0	0	42	100
4. Seuneubok Rambong	1	51	0	3	44	100
5. Gampong Jalan	1	35	0	5	60	100
6. Buket Meurak	0	72	0	2	24	100
7. Seuneubok Dalam	0	48	0	0	52	100
8. Gampong Mesjid	0	41	0	14	55	100
9. Paya Enjee	0	76	0	0	24	100
10. Seuleumak Muda	0	72	0	0	28	100
11. Cot Asan	0	95	0	0	5	100
12. Buket Panyang	0	67	0	0	33	100
13. Buket Panjou	0	67	0	0	33	100
14. Matang Panyang	0	45	0	0	55	100
15. Meunasah Hagu	0	82	0	0	18	100
16. Matang Kunyet	1	72	0	0	26	100
<b>Sub Jumlah</b>	5	951	6		620	

Sumber : Kepala Desa Se Kecamatan Nurussalam

Keterangan Kolom (2) : 1 - ada, 0 - tidak ada

Kolom (3) : 0 (6) : Sub Jumlah Rumah Tangga

Lanjutan Tabel IV.13

	Desa	Keberad aan Sungai	Pengguna Jamban			Jumla h	
			Sendiri	Bersam a	Umum		Bukan Jamban
	(1)	(2)	(3)	(4)	(5)	(6)	(7)
17.	Matang Neuheun	0	82	0		18	100
18.	Teupin Pukat	0	90	0	2	8	100
19.	Pulo U	0	92	0	0	8	100
20.	Matang Seuleumak	1	55	0	0	44	100
21.	Bantayan	0	77	0	0	23	100
22.	Blang Panjou	2	87	0	0	11	100
23.	Seumatang Aron	0	58	0	0	42	100
24.	Meudang Ara	0	73	0	2	26	100
25.	Meunasah Teungoh	1	69	0	0	31	100
26.	Gampong Keude Bagok	1	83	0	0	17	100
27.	Keude Bagok	1	68	10	0	21	100
28.	Gampong Kuala Bagok	2	56	0	0	42	100
29.	Asan Tanjong	2	65	0	0	33	100
30.	Baroh Bugeng	1	71	0	0	29	100
31.	Peulawi	0	51	0	0	49	100
<b>Jumlah</b>		10		10	4	401	

Sumber: Kepala Desa Se Kecamatan Nurussalar

19

1.076

20

Keterangan Kolom (2): 1 - ada, 0 - tidak ada

Kolom (3): 0 (6): Jumlah Rumah Tangga



Tabel IV. 14  
 Banyak Sekolah, Guru dan Murid  
 Taman Kanak-kanak Negeri dan Swasta  
 Dalam Kecamatan Nurussalam Tahun 2017

Desa	Taman Kanak- Kanak					
	Negeri			Swasta		
	Sekolah	Guru	Murid	Sekolah	Guru	Murid
(1)	(2)	(3)	(4)	(6)	(7)	
1. Alue Siwah Serdang	0	0	0	0	0	0
2. Gampong Lhee	1	---	---	1	---	---
3. Beurandang	0	0	0	0	0	0
4. Seuneubok Rambong	0	0	0	0	0	0
5. Gampong Jalan	0	0	0	0	0	0
6. Buket Meurak	0	0	0	0	0	0
7. Seuneubok Dalam	0	0	0	0	0	0
8. Gampong Mesjid	0	0	0	0	0	0
9. Paya Enjee	0	0	0	0	0	0
10. Seuleumak Muda	0	0	0	0	0	0
11. Cot Asan	1	4	25	0	0	0
12. Buket Panyang	0	0	0	0	0	0
13. Buket Panjou	0	0	0	0	0	0
14. Matang Panyang	0	0	0	0	0	0
15. Meunasah Hagu	0	0	0	0	0	0
16. Matang Kunyet	2	4	25	0		
<b>Jumlah</b>	<b>4</b>	<b>8</b>	<b>110</b>			

Sumber : UPTD Pendidikan Darul Aman Tahun 2014

Lanjutan Tabel IV.14

		Taman Kanak- Kanak					
Desa		Negeri			Swasta		
		Sekolah	Guru	Murid	Sekolah	Guru	Murid
(1)	(2)	(3)	(4)	(5)	(6)	(7)	
17.	Matang Neuheun	0	0	0	0	0	0
18.	Teupin Pukat	0	0	0	0	0	0
19.	Pulo-U	0	0	0	0	0	0
20.	Matang Seuleumak	0	0	0	0	0	0
21.	Bantayan	0	0	0	0	0	0
22.	Blang Panjou	0	0	0	0	0	0
23.	Seumatang Aron	0	0	0	0	0	0
24.	Meudang Ara	0	0	0	0	0	0
25.	Meunasah Teungoh	0	0	0	0	0	0
26.	Gampong Keude Bagok	0	0	0	0	0	0
27.	Keude Bagok	1	6	45	0	0	0
28.	Gampong Kuala Bagok	0	0	0	0	0	0
29.	Asan Tanjong	0	0	0	0	0	0
30.	Baroh Bugeng	1	3	40	0	0	0
31.	Peulawi	0	0	0	0	0	0
Jumlah		2	9	85			

Sumber : Kepala Desa Se Kecamatan Nurussalam

Tabel IV. 15  
 Banyak Sekolah, Guru dan Murid  
 Sekolah Dasar Negeri dan Swasta  
 Dalam Kecamatan Nurussalam Tahun 2017

Desa	Sekolah Dasar					
	Negeri			Swasta		
	Sekolah	Guru	Murid	Sekolah	Guru	Murid
(1)	(2)	(3)	(4)	(6)	(7)	
1. Alue Siwah Serdang	1	7	67	0	0	0
2. Gampong Lhee	1	8	103	0	0	0
3. Beurandang	0	0	0	0	0	0
4. Seuneubok Rambong	0	0	0	0	0	0
5. Gampong Jalan	0	0	0	0	0	0
6. Buket Meurak	0	0	0	0	0	0
7. Seuneubok Dalam	0	0	0	0	0	0
8. Gampong Mesjid	2	20	305	0	0	0
9. Paya Enjee	0	0	0	0	0	0
10. Seuleumak Muda	0	0	0	0	0	0
11. Cot Asan	0	0	0	0	0	0
12. Buket Panyang	0	0	0	0	0	0
13. Buket Panjou	1	99	101	0	0	0
14. Matang Panyang	0	0	0	0	0	0
15. Meunasah Hagu	0	0	0	0	0	0
16. Matang Kunyet	5	134	576	0		
<b>Sub Jumlah</b>	<b>10</b>	<b>268</b>	<b>1.152</b>			

Sumber : UPTD Pendidikan Darul Aman Tahun 2017

Lanjutan Tabel IV.15

Desa		Sekolah Dasar					
		Negeri			Swasta		
		Sekolah	Guru	Murid	Sekolah	Guru	Murid
(1)	(2)	(3)	(4)	(6)	(7)		
17.	Matang Neuheun	1	12	136	0	0	0
18.	Teupin Pukat	1	10	134	0	0	0
19.	Pulo-U	1	9	76	0	0	0
20.	Matang Seuleumak	0	0	0	0	0	0
21.	Bantayan	0	0	0	0	0	0
22.	Blang Panjou	0	0	0	0	0	0
23.	Seumatang Aron	0	0	0	0	0	0
24.	Meudang Ara	0	0	0	0	0	0
25.	Meunasah Teungoh	1	9	78	0	0	0
26.	Gampong Keude Bagok	1	14	268	0	0	0
27.	Keude Bagok	0	0	0	0	0	0
28.	Gampong Kuala Bagok	0	0	0	0	0	0
29.	Asan Tanjong	0	0	0	0	0	0
30.	Baroh Bugeng	1	9	124	0	0	0
31.	Peulawi	0	0	0	0	0	0
Jumlah		6	63	816	3		

Sumber : UPTD Pendidikan Darul Aman Tahun 2017

Tabel IV. 16  
 Banyak Sekolah, Guru dan Murid  
 Sekolah Menengah Pertama Negeri dan Swasta  
 Dalam Kecamatan Nurussalam Tahun 2017

Desa	Sekolah Menengah Pertama					
	Negeri			Swasta		
	Sekolah	Guru	Murid	Sekolah	Guru	Murid
(1)	(2)	(3)	(4)	(6)	(7)	
1. Alue Siwah Serdang	0	0	0	0	0	0
2. Gampong Lhee	0	0	0	0	0	0
3. Beurandang	0	0	0	0	0	0
4. Seuneubok Rambong	0	0	0	0	0	0
5. Gampong Jalan	0	0	0	0	0	0
6. Buket Meurak	0	0	0	0	0	0
7. Seuneubok Dalam	0	0	0	0	0	0
8. Gampong Mesjid	1	13	89	0	0	0
9. Paya Enjee	0	0	0	0	0	0
10. Seuleumak Muda	0	0	0	0	0	0
11. Cot Asan	0	0	0	0	0	0
12. Buket Panyang	0	0	0	0	0	0
13. Buket Panjou	0	0	0	0	0	0
14. Matang Panyang	0	0	0	0	0	0
15. Meunasah Hagu	0	0	0	0	0	0
16. Matang Kunyet	1	13	89	0	0	0
<b>Sub Jumlah</b>	<b>1</b>	<b>13</b>	<b>89</b>			

Sumber : UPTD Pendidikan Darul Aman Tahun 2014

Lanjutan Tabel IV.16

Desa		Sekolah Menengah Pertama					
		Negeri			Swasta		
		Sekolah	Guru	Murid	Sekolah	Guru	Murid
(1)	(2)	(3)	(4)	(6)	(7)		
17.	Matang Neuheun	0	0	0	0	0	0
18.	Teupin Pukat	0	0	0	0	0	0
19.	Pulo-U	0	0	0	0	0	0
20.	Matang Seuleumak	0	0	0	0	0	0
21.	Bantayan	0	0	0	0	0	0
22.	Blang Panjou	0	0	0	0	0	0
23.	Seumatang Aron	0	0	0	0	0	0
24.	Meudang Ara	0	0	0	0	0	0
25.	Meunasah Teungoh	0	0	0	0	0	0
26.	Gampong Keude Bagok	0	0	0	0	0	0
27.	Keude Bagok	1	23	254	0	0	0
28.	Gampong Kuala Bagok	0	0	0	0	0	0
29.	Asan Tanjong	0	0	0	0	0	0
30.	Baroh Bugeng	0	0	0	0	0	0
31.	Peulawi	0	0	0	0	0	0
Jumlah		1	23	254	0	0	0

Sumber : UPTD Pendidikan Darul Aman Tahun 2017

Tabel IV. 17  
 Banyak Sekolah, Guru dan Murid  
 Sekolah Menengah Akhir Negeri dan Swasta  
 Dalam Kecamatan Nurussalam Tahun 2017

Desa	Sekolah Menengah Akhir					
	Negeri			Swasta		
	Sekolah	Guru	Murid	Sekolah	Guru	Murid
(1)	(2)	(3)	(4)	(6)	(7)	
1. Alue Siwah Serdang	0	0	0	0	0	0
2. Gampong Lhee	0	0	0	0	0	0
3. Beurandang	0	0	0	0	0	0
4. Seuneubok Rambong	0	0	0	0	0	0
5. Gampong Jalan	0	0	0	0	0	0
6. Buket Meurak	0	0	0	0	0	0
7. Seuneubok Dalam	0	0	0	0	0	0
8. Gampong Mesjid	0	0	0	0	0	0
9. Paya Enjee	0	0	0	0	0	0
10. Seuleumak Muda	0	0	0	0	0	0
11. Cot Asan	0	0	0	0	0	0
12. Buket Panyang	0	0	0	0	0	0
13. Buket Panjou	0	0	0	0	0	0
14. Matang Panyang	0	0	0	0	0	0
15. Meunasah Hagu	0	0	0	0	0	0
16. Matang Kunyet	0	0	0	0	0	0
<b>Sub Jumlah</b>	0	0	0			

Sumber : UPTD Pendidikan Darul Aman Tahun 2016

Lanjutan Tabel IV.17

Desa		Sekolah Menengah Akhir					
		Negeri			Swasta		
		Sekolah	Guru	Murid	Sekolah	Guru	Murid
(1)	(2)	(3)	(4)	(6)	(7)		
17.	Matang Neuheun	0	0	0	0	0	0
18.	Teupin Pukat	0	0	0	0	0	0
19.	Pulo-U	1	24	249	0	0	0
20.	Matang Seuleumak	0	0	0	0	0	0
21.	Bantayan	0	0	0	0	0	0
22.	Blang Panjou	0	0	0	0	0	0
23.	Seumatang Aron	0	0	0	0	0	0
24.	Meudang Ara	0	0	0	0	0	0
25.	Meunasah Teungoh	0	0	0	0	0	0
26.	Gampong Keude Bagok	0	0	0	0	0	0
27.	Keude Bagok	0	0	0	0	0	0
28.	Gampong Kuala Bagok	0	0	0	0	0	0
29.	Asan Tanjong	0	0	0	0	0	0
30.	Baroh Bugeng	0	0	0	0	0	0
31.	Peulawi	0	0	0	0	0	0
Jumlah		1	24	249	0	0	0

Sumber : UPTD Pendidikan Darul Aman Tahun 2017



Tabel IV. 18  
 Banyak Sekolah, Guru dan Murid  
 Sekolah Menengah Kejuruan Negeri dan Swasta  
 Dalam Kecamatan Nurussalam Tahun 2017

Desa	Sekolah Menengah Kejuruan					
	Negeri			Swasta		
	Sekolah	Guru	Murid	Sekolah	Guru	Murid
(1)	(2)	(3)	(4)	(6)	(7)	
1. Alue Siwah Serdang	0	0	0	0	0	0
2. Gampong Lhee	0	0	0	0	0	0
3. Beurandang	0	0	0	0	0	0
4. Seuneubok Rambong	0	0	0	0	0	0
5. Gampong Jalan	0	0	0	0	0	0
6. Buket Meurak	0	0	0	0	0	0
7. Seuneubok Dalam	0	0	0	0	0	0
8. Gampong Mesjid	0	0	0	0	0	0
9. Paya Enjee	0	0	0	0	0	0
10. Seuleumak Muda	0	0	0	0	0	0
11. Cot Asan	0	0	0	0	0	0
12. Buket Panyang	0	0	0	0	0	0
13. Buket Panjou	0	0	0	0	0	0
14. Matang Panyang	0	0	0	0	0	0
15. Meunasah Hagu	0	0	0	0	0	0
16. Matang Kunyet	0	0	0	0	0	0
<b>Sub Jumlah</b>	0	0	0			

Sumber : UPTD Pendidikan Darul Aman Tahun 2017

Lanjutan Tabel IV.18

	Desa	Sekolah Menengah Kejuruan					
		Negeri			Swasta		
		Sekolah	Guru	Murid	Sekolah	Guru	Murid
(1)	(2)	(3)	(4)	(6)	(7)		
17.	Matang Neuheun	0	0	0	0	0	0
18.	Teupin Pukat	0	0	0	0	0	0
19.	Pulo-U	0	0	0	0	0	0
20.	Matang Seuleumak	0	0	0	0	0	0
21.	Bantayan	0	0	0	0	0	0
22.	Blang Panjou	0	0	0	0	0	0
23.	Seumatang Aron	0	0	0	0	0	0
24.	Meudang Ara	0	0	0	0	0	0
25.	Meunasah Teungoh	0	0	0	0	0	0
26.	Gampong Keude Bagok	0	0	0	0	0	0
27.	Keude Bagok	0	0	0	0	0	0
28.	Gampong Kuala Bagok	0	0	0	0	0	0
29.	Asan Tanjong	0	0	0	0	0	0
30.	Baroh Bugeng	0	0	0	0	0	0
31.	Peulawi	0	0	0	0	0	0
	<b>Jumlah</b>	0	0	0	0	0	0

Sumber : UPTD Pendidikan Darul Aman Tahun 2017

Tabel IV. 19  
 Banyak Sekolah, Guru dan Murid  
 Madrasah Ibtidayah Negeri dan Swasta  
 Dalam Kecamatan Nurussalam Tahun 2017

Desa	Madrasah Ibtidaiyah					
	Negeri			Swasta		
	Sekolah	Guru	Murid	Sekolah	Guru	Murid
(1)	(2)	(3)	(4)	(6)	(7)	
1. Alue Siwah Serdang	0	0	0	0	0	0
2. Gampong Lhee	0	0	0	0	0	0
3. Beurandang	0	0	0	0	0	0
4. Seuneubok Rambong	0	0	0	0	0	0
5. Gampong Jalan	0	0	0	0	0	0
6. Buket Meurak	0	0	0	0	0	0
7. Seuneubok Dalam	0	0	0	0	0	0
8. Gampong Mesjid	0	0	0	0	0	0
9. Paya Enjee	0	0	0	0	0	0
10. Seuleumak Muda	0	0	0	0	0	0
11. Cot Asan	1	20	314	0	0	0
12. Buket Panyang	0	0	0	0	0	0
13. Buket Panjou	0	0	0	0	0	0
14. Matang Panyang	0	0	0	0	0	0
15. Meunasah Hagu	0	0	0	0	0	0
16. Matang Kuyet	1	20	314		0	
<b>Sub Jumlah</b>	<b>2</b>	<b>40</b>	<b>628</b>			

Sumber : UPTD Pendidikan Darul Aman Tahun 2017

Lanjutan Tabel IV.19

		Madrasah Ibtidaiyah					
Desa		Negeri			Swasta		
		Sekolah	Guru	Murid	Sekolah	Guru	Murid
(1)		(2)	(3)	(4)	(6)	(7)	
17.	Matang Neuheun	0	0	0	0	0	0
18.	Teupin Pukat	0	0	0	0	0	0
19.	Pulo-U	0	0	0	0	0	0
20.	Matang Seuleumak	0	0	0	0	0	0
21.	Bantayan	0	0	0	0	0	0
22.	Blang Panjou	0	0	0	0	0	0
23.	Seumatang Aron	0	0	0	0	0	0
24.	Meudang Ara	0	0	0	0	0	0
25.	Meunasah Teungoh	1	17	208	0	0	0
26.	Gampong Keude Bagok	0	0	0	0	0	0
27.	Keude Bagok	0	0	0	0	0	0
28.	Gampong Kuala Bagok	0	0	0	0	0	0
29.	Asan Tanjong	0	0	0	0	0	0
30.	Baroh Bugeng	0	0	0	0	0	0
31.	Peulawi	0	0	0	0	0	0
Jumlah		1	17	208			

Sumber : UPTD Pendidikan Darul Aman Tahun 2017

Tabel IV. 20  
 Banyak Sekolah, Guru dan Murid  
 Madrasah Tsanawiyah Negeri dan Swasta  
 Dalam Kecamatan Nurussalam Tahun 2017

Desa	Madrasah Tsanawiyah					
	Negeri			Swasta		
	Sekolah	Guru	Murid	Sekolah	Guru	Murid
(1)	(2)	(3)	(4)	(6)	(7)	
1. Alue Siwah Serdang	0	0	0	0	0	0
2. Gampong Lhee	0	0	0	0	0	0
3. Beurandang	0	0	0	0	0	0
4. Seuneubok Rambong	0	0	0	0	0	0
5. Gampong Jalan	0	0	0	0	0	0
6. Buket Meurak	0	0	0	0	0	0
7. Seuneubok Dalam	0	0	0	0	0	0
8. Gampong Mesjid	0	0	0	0	0	0
9. Paya Enjee	0	0	0	0	0	0
10. Seuleumak Muda	0	0	0	0	0	0
11. Cot Asan	0	0	0	0	0	0
12. Buket Panyang	0	0	0	0	0	0
13. Buket Panjou	0	0	0	0	0	0
14. Matang Panyang	0	0	0	0	0	0
15. Meunasah Hagu	0	0	0	0	0	0
16. Matang Kunyet	0	0	0	0	0	0
<b>Sub Jumlah</b>	<b>0</b>	<b>0</b>	<b>0</b>			

Sumber : UPTD Pendidikan Darul Aman Tahun 2017

Lanjutan Tabel IV.20

	Desa	Madrasah Tsanawiyah					
		Negeri			Swasta		
		Sekolah	Guru	Murid	Sekolah	Guru	Murid
(1)	(2)	(3)	(4)	(6)	7		
17.	Matang Neuheun	0	0	0	1	18	173
18.	Teupin Pukat	0	0	0	0	0	0
19.	Pulo-U	0	0	0	1	17	208
20.	Matang Seuleumak	0	0	0	0	0	0
21.	Bantayan	0	0	0	0	0	0
22.	Blang Panjou	0	0	0	0	0	0
23.	Seumatang Aron	0	0	0	0	0	0
24.	Meudang Ara	0	0	0	0	0	0
25.	Meunasah Teungoh	0	0	0	1	0	0
26.	Gampong Keude Bagok	0	0	0	0	0	0
27.	Keude Bagok	0	0	0	0	0	0
28.	Gampong Kuala Bagok	0	0	0	0	0	0
29.	Asan Tanjong	0	0	0	0	0	0
30.	Baroh Bugeng	0	0	0	0	0	0
31.	Peulawi	0	0	0	0	0	0
Jumlah		0	0	0	0	0	0

Sumber : UPTD Pendidikan Darul Aman Tahun 2017

Tabel IV. 21  
 Banyak Sekolah, Guru dan Murid  
 Madrasah Aliyah Negeri dan Swasta  
 Dalam Kecamatan Nurussalam Tahun 2017

Desa	Madrasah Aliyah					
	Negeri			Swasta		
	Sekolah	Guru	Murid	Sekolah	Guru	Murid
(1)	(2)	(3)	(4)	(6)	(7)	
1. Alue Siwah Serdang	0	0	0	0	0	0
2. Gampong Lhee	0	0	0	0	0	0
3. Beurandang	0	0	0	0	0	0
4. Seuneubok Rambong	0	0	0	0	0	0
5. Gampong Jalan	0	0	0	0	0	0
6. Buket Meurak	0	0	0	0	0	0
7. Seuneubok Dalam	0	0	0	0	0	0
8. Gampong Mesjid	0	0	0	0	0	0
9. Paya Enjee	0	0	0	0	0	0
10. Seuleumak Muda	0	0	0	0	0	0
11. Cot Asan	0	0	0	0	0	0
12. Buket Panyang	0	0	0	0	0	0
13. Buket Panjou	0	0	0	0	0	0
14. Matang Panyang	0	0	0	0	0	0
15. Meunasah Hagu	0	0	0	0	0	0
16. Matang Kunyet	0	0	0	0	0	0
<b>Sub Jumlah</b>	<b>0</b>	<b>0</b>	<b>0</b>			

Sumber : UPTD Pendidikan Darul Aman Tahun 2017

Lanjutan Tabel IV.21

	Desa	Madrasah Aliyah					
		Negeri			Swasta		
		Sekolah	Guru	Murid	Sekolah	Guru	Murid
(1)	(2)	(3)	(4)	(5)	(6)	(7)	
17.	Matang Neuheun	0	0	0		0	0
18.	Teupin Pukat	0	0	0	0	0	0
19.	Pulo-U	0	0	0	0	0	0
20.	Matang Seuleumak	0	0	0	0	0	0
21.	Bantayan	0	0	0	0	0	0
22.	Blang Panjou	0	0	0	0	0	0
23.	Seumatang Aron	0	0	0	0	0	0
24.	Meudang Ara	0	0	0	0	0	0
25.	Meunasah Teungoh	0	0	0	0	0	0
26.	Gampong Keude Bagok	0	0	0	0	0	0
27.	Keude Bagok	0	0	0	0	0	0
28.	Gampong Kuala Bagok	0	0	0	0	0	0
29.	Asan Tanjong	0	0	0	0	0	0
30.	Baroh Bugeng	0	0	0	0	0	0
31.	Peulawi	0	0	0	0	0	0
	<b>Jumlah</b>	<b>0</b>	<b>0</b>	<b>0</b>	<b>0</b>	<b>0</b>	<b>0</b>

Sumber : UPTD Pendidikan Darul Aman Tahun



Tabel IV.22  
 Jumlah Sarana Pendidikan Keagamaan Non Formal dan  
 Pendidikan Dini Dalam Kecamatan Nurussalam Tahun 2017

	Desa	Sarana			
		TPA/TPQ	Pesantren	Dayah	PAUD
	(1)	(2)	(3)	(4)	(5)
1	Gampong Lhee	0	0	1	
2	Beurandang	0	0	0	0
3	Seuneubok Rambong	0	0	0	0
4	Gampong Jalan	1	0	0	0
5	Buket Meurak	1	0	0	0
6	Seuneubok Dalam	1	0	0	0
7	Gampong Mesjid	1	0	0	0
8	Paya Enjee	1	0	0	0
9	Seuleumak Muda	1	0	0	0
10	Cot Asan	1	0	0	0
11	Buket Panyang	1	0	0	0
12	Buket Panjou	1	0	0	0
13	Matang Panyang	1	0	0	0
14	Meunasah Hagu	1	0	0	0
15	Matang Kunyet	0	0	0	1
<b>Sub Jumlah</b>		<b>11</b>	<b>0</b>	<b>1</b>	<b>1</b>

Sumber : Kepala Desa Se Kecamatan Nurussalam

22

2

Lanjutan Tabel IV.22

	Desa	Sarana			
		TPA/TPQ	Pesantren	Dayah	PAUD
		(1)	(2)	(3)	(4)
17.	Matang Neuheun	1	0	0	
18.	Teupin Pukat	1	0	0	0
19.	Pulo-U	0	0	0	0
20.	Matang Seuleumak	0	0	0	0
21.	Bantayan	0	0	0	0
22.	Blang Panjou	2	0	0	0
23.	Seumatang Aron	1	0	0	0
24.	Meudang Ara	3	0	0	0
25.	Meunasah Teungoh	1	0	0	0
26.	Gampong Keude Bagok	1	0	0	1
27.	Keude Bagok	4	0	0	0
28.	Gampong Kuala Bagok	0	0	0	0
29.	Asan Tanjong	1	0	1	0
30.	Baroh Bugeng	1	0	0	0
31.	Peulawi	1	0	0	0
Jumlah		28	0	2	2
Sumber : Kepala Desa Se Kecamatan		45	0	3	

Lanjutan Tabel IV.22

Desa	Sarana		
	Penitipan Anak	Perpustakaan	Panti
(1)	(6)	(7)	(8)
1. Alue Siwah Serdang	0	0	0
2. Gampong Lhee	0	0	0
3. Beurandang	0	0	0
4. Seuneubok Rambong	0	0	0
5. Gampong Jalan	0	0	0
6. Buket Meurak	0	0	0
7. Seuneubok Dalam	0	0	0
8. Gampong Mesjid	0	0	0
9. Paya Enjee	0	0	0
10. Seuleumak Muda	0	0	0
11. Cot Asan	0	0	0
12. Buket Panyang	0	0	0
13. Buket Panjou	0	0	0
14. Matang Panyang	0	0	0
15. Meunasah Hagu	0	0	0
16. Matang Kuyet	0	0	0
<b>Sub Jumlah</b>	0	0	0

Sumber : Kepala Desa Se Kecamatan Nurussalam

Lanjutan Tabel IV.22

	Desa	Sarana		
		Penitipan Anak	Perpustakaan	Panti
	(1)	(6)	(7)	(8)
17.	Matang Neuheun	0	0	0
18.	Teupin Pukat	0	0	0
19.	Pulo-U	0	0	0
20.	Matang Seuleumak	0	0	0
21.	Bantayan	0	0	0
22.	Blang Panjou	0	0	0
23.	Seumatang Aron	0	0	0
24.	Meudang Ara	0	0	0
25.	Meunasah Teungoh	0	0	0
26.	Gampong Keude Bagok	0	0	0
27.	Keude Bagok	0	1	0
28.	Gampong Kuala Bagok	0	0	0
29.	Asan Tanjong	0	0	0
30.	Baroh Bugeng	0	0	0
31.	Peulawi	0	0	0
<b>J u m l a h</b>		<b>0</b>	<b>1</b>	<b>0</b>
Sumber : Kepala Desa Se Kecamatan Nurussalar		0	2	0

Tabel IV.23  
Keberadaan Infrastruktur Jalan dan Jembatan  
Di masing-masing Desa Dalam Kecamatan Nurussalam Tahun 2017

Desa	Jenis Jalan	Jembatan		
		Plat Beton	Gantung	Kayu
(1)	(2)	(3)	(4)	(5)
1. Alue Sivah Serdang	2	1	0	
2. Gampong Lhee	2	1	0	1
3. Beurandang	2	0	0	0
4. Seuneubok Rambong	2	1	0	0
5. Gampong Jalan	2	0	0	1
6. Buket Meurak	2	0	0	0
7. Seuneubok Dalam	2	1	0	0
8. Gampong Mesjid	2	0	0	1
9. Paya Enjee	2	0	0	0
10. Seuleumak Muda	2	0	0	0
11. Cot Asan	2	1	0	0
12. Buket Panyang	2	0	0	0
13. Buket Panjou	2	0	0	0
14. Matang Panyang	2	0	0	0
15. Meunasah Hagu	2	1	0	0
16. Matang Kuyet	2	0	0	0
<b>Sub Jumlah</b>	32	6	-	

Sumber : Kepala Desa Se Kecamatan Nurussalam

Keterangan Kolom (2)

: 1\* Aspal; 2\* dipekeras

: 3\* Kerikil; 4\* Pasir

Kolom (3) - (5) : 1\* Ada; -- Tidak

Lanjutan Tabel IV.23

	Desa	Jenis Jalan	Jembatan		
			Plat Beton	Gantung	Kayu
	(1)	(2)	(3)	(4)	(5)
17.	Matang Neuheun	2	1	0	
18.	Teupin Pukat	2	1	0	1
19.	Pulo-U	2	1	0	0
20.	Matang Seuleumak	2	1	0	0
21.	Bantayan	2	1	0	0
22.	Blang Panjou	2	1	0	0
23.	Seumatang Aron	2	1	0	0
24.	Meudang Ara	2	0	0	0
25.	Meunasah Teungoh	2	1	0	0
26.	Gampong Keude Bagok	2	1	0	0
27.	Keude Bagok	1	1	0	0
28.	Gampong Kuala Bagok	2	1	0	0
29.	Asan Tanjong	2	1	0	0
30.	Baroh Bugeng	1	1	0	0
31.	Peulawi	2	1	0	0
<b>J u m l a h</b>		<b>28</b>	<b>14</b>	<b>0</b>	<b>1</b>

Sumber : Kepala Desa Se Kecamatan

56 28 0

Keterangan Kolom (2)

: 1= Aspal; 2= dipekeras

: 3= Kerikil; 4= Pasir

Kolom (3) - (5) : 1= Ada; -= Tidak

Tabel IV.24  
Keberadaan Tempat Bersejarah dan Wisata  
Di masing-masing Desa Dalam Kecamatan Nurussalam Tahun 2017

	Desa	Mesjid	Makam	Candi/ Tugu	Pelabuhan	Wisata Alam
	(1)	(2)	(3)	(4)	(5)	(6)
1.	Alue Siwah Serdang	0	0	0		0
2.	Gampong Lhee	0	0	0	0	0
3.	Beurandang	0	0	0	0	0
4.	Seuneubok Rambong	0	0	0	0	0
5.	Gampong Jalan	0	0	0	0	0
6.	Buket Meurak	0	0	0	0	0
7.	Seuneubok Dalam	0	0	0	0	0
8.	Gampong Mesjid	0	0	0	0	0
9.	Paya Enjee	0	0	0	0	0
10.	Seuleumak Muda	0	0	0	0	0
11.	Cot Asan	0	0	0	0	0
12.	Buket Panyang	0	0	0	0	0
13.	Buket Panjou	0	0	0	0	0
14.	Matang Panyang	0	0	0	0	0
15.	Meunasah Hagu	0	0	0	0	0
16.	Matang Kunyet	0	0	0	0	0
<b>Sub Jumlah</b>		-	0	0		0

Sumber : Kepala Desa Se Kecamatan Nurussalam  
Keterangan Kolom (2) - (6)

Lanjutan Tabel IV.24

	Desa	Mesjid	Makam	Candi/ Tugu	Pelabu- han	Wisata Alam
	(1)	(2)	(3)	(4)	(5)	(6)
17.	Matang Neuheun	0	0	0		0
18.	Teupin Pukat	0	0	0	0	0
19.	Pulo-U	0	0	0	0	0
20.	Matang Seuleumak	0	0	0	0	0
21.	Bantayan	0	0	0	0	0
22.	Blang Panjou	0	0	0	0	0
23.	Seumatang Aron	0	0	0	0	0
24.	Meudang Ara	0	0	0	0	0
25.	Meunasah Teungoh	0	0	0	0	0
26.	Gampong Keude Bagok	0	0	0	0	0
27.	Keude Bagok	0	0	0	0	0
28.	Gampong Kuala Bagok	0	0	0	0	0
29.	Asan Tanjong	0	0	0	0	0
30.	Baroh Bugeng	0	0	0	0	0
31.	Peulawi	0	0	0	0	0
	<b>J u m l a h</b>	0	0	0	0	0

Sumber : Kepala Desa Se Nurussalam

Keterangan Kolom (2) - (6)

: 1- Ada; 2- Tidak



Tabel IV.25  
 Jumlah Rumah Tangga Yatim, Piatu, Yatim Piatu, Janda dan Duda  
 Dirinci Perdesa Dalam Kecamatan Nurussalam Tahun 2017

	Desa	Yatim	Piatu	Yatim Piatu	Janda	Duda
	(1)	(2)	(3)	(4)	(5)	(6)
1.	Alue Siwah Serdang	3	1	4		13
2.	Gampong Lhee	7	4	11	41	9
3.	Beurandang	1	0	1	7	5
4.	Seunebok Rambong	1	0	1	6	8
5.	Gampong Jalan	8	2	10	12	2
6.	Buket Meurak	1	0	1	11	3
7.	Seunebok Dalam	3	1	4	40	3
8.	Gampong Mesjid	18	8	26	14	21
9.	Paya Enjee	3	0	3	10	1
10.	Seuleumak Muda	4	2	4	29	7
11.	Cot Asan	5	3	8	5	5
12.	Buket Panyang	4	1	5	25	6
13.	Buket Panjou	4	1	5	11	2
14.	Matang Panyang	2	2	4	14	9
15.	Meunasah Hagu	2	2	4	12	8
16.	Matang Kuyet	5	3	8	13	7
<b>Sub Sub Jumlah</b>		<b>71</b>	<b>30</b>	<b>99</b>		<b>109</b>

Sumber : Kepala Desa Se Kecamatan Nurussalam

Lanjutan Tabel IV.25

	Desa	Yatim	Piatu	Yatim Piatu	Janda	Duda
	(1)	(2)	(3)	(4)	(5)	(6)
17.	Matang Neuheun	3	3	8		11
18.	Teupin Pukat	1	-	1	7	5
19.	Pulo-U	6	2	9	13	7
20.	Matang Seuleumak	5	5	7	14	3
21.	Bantayan	8	3	11	30	-
22.	Blang Panjou	2	1	3	11	2
23.	Seumatang Aron	5	4	9	31	3
24.	Meudang Ara	4	0	4	7	3
25.	Meunasah Teungoh	2	2	4	13	9
26.	Gampong Keude Bagok	4	2	6	11	5
27.	Keude Bagok	5	5	10	15	3
28.	Gampong Kuala Bagok	2	1	3	11	9
29.	Asan Tanjong	2	2	4	6	4
30.	Baroh Bugeng	1	2	3	22	5
31.	Peulawi	1	2	3	27	2
<b>J u m l a h</b>		<b>122</b>	<b>64</b>	<b>184</b>	<b>218</b>	<b>180</b>
Sumber : Kepala Desa Se Nurussalam		173	98	269		

Tabel IV.26  
Jumlah Penyandang Cacat Menurut Jenisnya Dirinci Perdesa  
Dalam Kecamatan Nurussalam Tahun 2017

	Desa	Buta	Tuli	Bisu	Kejiwaan	Idiot	Cacat Fisik
	(1)	(2)	(3)	(4)	(5)	(6)	(7)
1.	Alue Siwah Serdang	0	1	0		0	2
2.	Gampong Lhee	0	0	0	0	2	1
3.	Beurandang	0	0	0	0	0	1
4.	Seuneubok Rambong	0	0	0	0	0	1
5.	Gampong Jalan	0	0	1	0	0	1
6.	Buket Meurak	0	0	-	0	0	3
7.	Seuneubok Dalam	0	0	0	0	0	2
8.	Gampong Mesjid	2	0	3	2	3	0
9.	Paya Enjee	0	0	0	1	1	4
10.	Seuleumak Muda	0	0	0	0	0	1
11.	Cot Asan	3	0	0	2	0	2
12.	Buket Panyang	0	0	0	0	0	1
13.	Buket Panjou	0	1	2	2	0	2
14.	Matang Panyang	0	1	0	0	0	1
15.	Meunasah Hagu	0	1	0	0	0	1
16.	Matang Kunyet	0	0	0	0	0	1
<b>Sub J u m l a h</b>		<b>5</b>	<b>4</b>	<b>6</b>		<b>6</b>	

Sumber : Kepala Desa Se-Kecamatan Nurussalam

Lanjutan Tabel IV.26

Desa	Buta	Tuli	Bisu	Kejiwaan	Idiot	Cacat Fisik
(1)	(2)	(3)	(4)	(5)	(6)	(7)
17 Matang Neuheun	0	0	1		1	3
18. Teupin Pukat	0	0	0	1	1	0
19. Pulo-U	0	0	0	0	0	0
20. Matang Seuleumak	0	0	1	0	0	0
21. Bantayan	2	2	2	0	1	0
22. Blang Panjou	0	-	2	0	0	4
23. Seumatang Aron	2	2	-	2	1	4
24. Meudang Ara	0	0	1	2	2	1
25. Meunasah Teungoh	0	0	0	0	0	1
26. Gampong Keude Bagok	0	0	0	1	1	5
27. Keude Bagok	0	0	0	2	2	4
28. Gampong Kuala Bagok	0	0	0	0	0	4
29. Asan Tanjong	0	0	0	0	0	1
30. Baroh Bugeng	0	0	1	2	2	2
31. Peulawi	0	0	1	3	0	0
<b>J u m l a h</b>	<b>9</b>	<b>8</b>	<b>15</b>	<b>13</b>	<b>17</b>	<b>#REF!</b>
Sumber : Kepala Desa Se Kecamatan Nurussalam	13	12	24			

5

# Pertanian & Industri





Tabel V.1  
Luas Tanah Sawah Menurut Jenis Pengairan  
Dimasing-masing Desa Dalam Kecamatan Nurussalam Tahun 2017

Desa	Irigasi			Sederh ana	Tadah Hujan/P asang Surut	Jumlah
	Teknis	Semi Teknis	Pom panisasi			
(1)	(2)	(3)		(4)	(5)	(6)
1. Alue Siwah Serdang	0	0		0	8	8
2. Gampong Lhee	0	0	5	0	10	15
3. Beurandang	0	0		0	25	25
4. Seuneubok Rambong		0		0	33	33
5. Gampong Jalan	0	0	15	0	33	48
6. Buket Meurak	0	20		0	10	30
7. Seuneubok Dalam	0	0	20	0	9	29
8. Gampong Mesjid	0	0	64	0	10	74
9. Paya Enjee	14	0	0	0	16	30
10. Seuleumak Muda	0	0		0	15	15
11. Cot Asan	0	25	7	0	0	32
12. Buket Panyang	0	0	50	0	74	124
13. Buket Panjou	0	20	35	0	60	80
14. Matang Panyang	0	25	76	0	76	152
15. Meunasah Hagu	0	0	20	0	60	80
16. Matang Kunyet	0	0	35	0	65	100
<b>Jumlah</b>	<b>14</b>	<b>90</b>	<b>327</b>	<b>0</b>	<b>504</b>	<b>875</b>

Sumber : Kepala Desa Se-Kecamatan Nurussalam

Lanjutan Tabel V.1

Desa	Irigasi				Tadah Hujan/ Pasang Surut	Jumlah
	Teknis	Semi Teknis	Pompa nisasi	Sederh ana		
(1)	(2)	(3)		(4)	(5)	(6)
17 Matang Neuheun	0	0	0	0	0	0
18 Teupin Pukat	0	0	0	0	60	60
19 Pulo-U	0	30	57	0	81	168
20 Matang Seuleumak	0	0	40	0	70	110
21 Bantayan	0	50	75	0	125	250
22 Blang Panjou	0	0	60	0	2	62
23 Seumatang Aron	0	0	30	0	38	68
24 Meudang Ara	0	40	30	0	52	122
25 Meunasah Teungoh	0	48	0	0	17	65
26 Gampong Keude Bagok	0	0	40	0	40	80
27 Keude Bagok	0	0	0	0	0	0
28 Gampong Kuala Bagok	0	0	0	0	0	0
29 Asan Tanjong	0	0	0	0	60	60
30 Baroh Bugeng	0	60	10	0	0	70
31 Peulawi	0	25	0	0	9	34
<b>Jumlah</b>	0	343	669	0	1.058	2.024

Sumber : Kepala Desa Se- Kecamatan Nurussalam



Tabel V.2  
 Jenis Komoditas Pertanian Unggulan  
 Dirinci Per Desa Dalam Kecamatan Nurussalam Tahun 2017

Desa	Padi Sawah	Kelapa	Sawit	Kakao
(1)	(2)	(3)	(4)	(5)
1. Alue Siwah Serdang	1	1	1	1
2. Gampong Lhee	1	1	1	1
3. Beurandang	1	1	1	1
4. Seuneubok Rambong	1	1	1	1
5. Gampong Jalan	1	1	1	1
6. Buket Meurak	1	1	1	1
7. Seuneubok Dalam	1	1	1	1
8. Gampong Mesjid	1	1	1	1
9. Paya Enjee	1	1	1	0
10. Seuleumak Muda	1	1	1	0
11. Cot Asan	1	1	1	0
12. Buket Panyang	1	1	1	0
13. Buket Panjou	1	1	1	0
14. Matang Panyang	1	1	1	0
15. Meunasah Hagu	1	1	1	0
16. Matang Kunyet	1	1	1	0
Jumlah	16	16	16	8

Sumber : Kepala Desa Se-Kecamatan Nurussalam

Ket : Kolom (2) - (5) : 1 = ada ; - = tidak ada

Lanjutan Tabel V.2

Desa	Padi Sawah	Kelapa	Sawit	Kakao
(1)	(2)	(3)	(4)	(5)
17 Matang Neuheun	0	1	1	0
18 Teupin Pukat	1	1	1	0
19 Pulo-U	1	1	0	0
20 Matang Seuleumak	1	1	0	0
21 Bantayan	1	1	1	0
22 Blang Panjou	1	1	1	0
23 Seumatang Aron	1	1	1	0
24 Meudang Ara	1	1	0	0
25 Meunasah Teungoh	1	1	0	0
26 Gampong Keude Bagok	1	1	0	0
27 Keude Bagok	0	1	0	0
28 Gampong Kuala Bagok	0	1	0	0
29 Asan Tanjong	1	1	0	0
30 Baroh Bugeng	1	1	0	0
31 Peulawi	1	1	0	0
Jumlah	12	15	5	8

Sumber : Kepala Desa Se-Kecamatan Nurussalam

Ket : Kolom (2) - (5) : 1 = ada ; - = tidak ada

Lanjutan Tabel V.2

Desa	Hortikultura	Perikanan Tangkap	Tambak	Karet
(1)	(6)	(7)	(8)	(9)
1. Alue Siwah Serdang	0	0	0	1
2. Gampong Lhee	1	0	0	1
3. Beurandang	1	0	0	1
4. Seuneubok Rambong	1	0	0	1
5. Gampong Jalan	1	0	0	1
6. Buket Meurak	0	0	0	0
7. Seuneubok Dalam	1	0	0	1
8. Gampong Mesjid	1	0	0	1
9. Paya Enjee	0	0	0	0
10. Seuleumak Muda	0	0	0	0
11. Cot Asan	0	0	0	0
12. Buket Panyang	0	0	0	1
13. Buket Panjou	0	0	0	1
14. Matang Panyang	0	0	0	0
15. Meunasah Hagu	0	0	0	0
16. Matang Kuyet	0	1	1	0
Jumlah	6	1	1	9

Sumber : Kepala Desa Se-Kecamatan Nurussalam

Ket : Kolom (6) - (9) : 1 = ada ; - = tidak ada

Lanjutan Tabel V.2

Desa	Hortikultura	Perikanan Tangkap	Tambak	Karet
(1)	(6)	(7)	(8)	(9)
17 Matang Neuheun	1	1	1	1
18 Teupin Pukat	0	1	1	0
19 Pulo-U	0	0	0	0
20 Matang Seuleumak	0	1	1	0
21 Bantayan	1	0	0	1
22 Blang Panjou	0	0	0	0
23 Seumatang Aron	0	0	0	0
24 Meudang Ara	0	0	0	0
25 Meunasah Teungoh	0	0	0	0
26 Gampong Keude Bagok	0	1	1	0
27 Keude Bagok	0	1	1	0
28 Gampong Kuala Bagok	0	1	1	0
29 Asan Tanjong	0	0	0	0
30 Baroh Bugeng	0	1	1	0
31 Peulawi	0	1	1	0
Jumlah	8	9	9	11

Sumber : Kepala Desa Se-Kecamatan Nurussalam

Ket : Kolom (6) - (9) : 1 = ada; - = tidak ada

Tabel V.3

Jumlah Industri Kilang Padi, Kopi, Industri Batu Bata dan Industri Kayu (meubel) Dirinci Per Desa Dalam Kecamatan Nurussalam Tahun 2017

Desa	Kilang Padi	Kilang Kopi	Batu Bata	Kayu/Meubel
(1)	(2)	(3)	(4)	(5)
1. Alue Siwah Serdang	0	0	0	1
2. Gampong Lhee	0	0	0	0
3. Beurandang	0	0	0	0
4. Seuneubok Rambong	0	0	0	0
5. Gampong Jalan	0	0	0	1
6. Buket Meurak	0	0	0	0
7. Seuneubok Dalam	0	0	0	0
8. Gampong Mesjid	0	0	0	0
9. Paya Enjee	0	0	0	0
10. Seuleumak Muda	0	0	0	0
11. Cot Asan	0	0	0	1
12. Buket Panyang	0	0	0	0
13. Buket Panjou	0	0	0	0
14. Matang Panyang	0	0	0	0
15. Meunasah Hagu	0	0	0	0
16. Matang Kuyet	0	0	0	0
Sub Jumlah	0	0	0	3

Sumber : Kepala Desa Se-Kecamatan Nurussalam

Lanjutan Tabel V.3

Desa	Kilang Padi	Kilang Kopi	Batu Bata	Kayu/Meubel
(1)	(2)	(3)	(4)	(5)
17 Matang Neuheun	1	0	0	0
18 Teupin Pukat	0	0	0	2
19 Pulo-U	1	0	0	0
20 Matang Seuleumak	0	0	0	1
21 Bantayan	1	0	0	0
22 Blang Panjou	1	0	0	0
23 Seumatang Aron	0	0	0	0
24 Meudang Ara	0	0	0	1
25 Meunasah Teungoh	0	0	0	1
26 Gampong Keude Bagok	0	0	0	0
27 Keude Bagok	0	0	0	0
28 Gampong Kuala Bagok	0	0	0	0
29 Asan Tanjong	1	0	0	0
30 Baroh Bugeng	0	0	0	0
31 Peulawi	0	0	0	0
Jumlah	0	0	0	7
Sumber : Kepala Desa Se-Kecamatan Nuruss	0	0	0	

Tabel V.4  
Jumlah Industri Rumah Tangga  
Dirinci Per Desa Dalam Kecamatan Nurussalam Tahun 2017

Desa	Kerajinan						Jumlah
	Anyaman	Gerabah	Kain Tenun	Makanan	Logam	Akik / Giok	
(1)	(2)	(3)	(4)	(5)	(6)	(7)	(8)
1. Alue Siwah Serdang	0	0	0	4	0	0	4
2. Gampong Lhee	0	0	0	0	0	0	0
3. Beurandang	0	0	0	0	0	0	0
4. Seuneubok Rambong	0	0	0	0	0	0	0
5. Gampong Jalan	0	0	0	0	0	0	0
6. Buket Meurak	0	0	0	0	0	0	0
7. Seuneubok Dalam	0	0	0	1	0	0	0
8. Gampong Mesjid	0	0	0	2	0	0	2
9. Paya Enjee	0	0	0	0	0	0	0
10. Seuleumak Muda	0	0	0	0	0	0	0
11. Cot Asan	0	0	0	3	0	0	3
12. Buket Panyang	0	0	0	0	0	0	0
13. Buket Panjou	0	0	0	0	0	0	0
14. Matang Panyang	0	0	0	0	0	0	0
15. Meunasah Hagu	0	0	0	0	0	0	0
16. Matang Kuyet	0	0	0	0	0	0	0
Jumlah	0	0	0	10	0	0	9

Sumber : Kepala Desa Se-Kecamatan Nurussalam

\*) Penjahit Konvensional

Lanjutan Tabel V.4

Desa	Kerajinan						Jumlah
	Anya man	Gerab ah	Kain Tenun	Makan an	Logam	Akik / Giok	
(1)	(2)	(3)	(4)	(5)	(6)	(7)	(8)
17 Matang Neuheun	0	0	0	2	0	0	2
18 Teupin Pukat	1	0	0	3	0	0	3
19 Pulo-U	0	0	0	0	0	0	0
20 Matang Seuleumak	0	0	0	3	0	0	3
21 Bantayan	0	0	0	6	0	0	0
22 Blang Panjou	0	0	0	4	0	0	4
23 Seumatang Aron	0	0	0	0	0	0	0
24 Meudang Ara	0	0	0	4	0	0	4
25 Meunasah Teungoh	0	0	0	3	0	0	3
26 Gampong Keude Bagok	0	0	0	6	0	0	6
27 Keude Bagok	0	0	0	0	0	0	0
28 Gampong Kuala Bagok	0	0	0	0	0	0	0
29 Asan Tanjong	0	0	0	0	0	0	0
30 Baroh Bugeng	0	0	0	1	0	0	1
31 Peulawi	0	0	0	1	0	0	1
<b>Jumlah</b>	1	0	0	33	0	0	27

Sumber : Kepala Desa Se-Kecamatan Nurussalam

\*) Penjahit Konvensional



6

# Lain -Lain





Tabel VI.1

Jumlah Kantor Pos dan Sarana Komunikasi Transportasi Menurut Jenis  
Dirinci Per Desa Dalam Kecamatan Nurussalam Tahun 2017

	Desa	Kantor Pos	Warnet	Keberadaan		Termin al
				Menara BTS	Sinyal	
	(1)	(2)	(3)	(4)	(5)	(6)
1.	Alue Siwah Serdang	0	0	0	2	0
2.	Gampong Lhee	0	0	0	2	0
3.	Beurandang	0	0	0	2	0
4.	Seuneubok Rambong	0	0	0	2	0
5.	Gampong Jalan	0	0	0	2	0
6.	Buket Meurak	0	0	0	2	0
7.	Seuneubok Dalam	0	0	0	2	0
8.	Gampong Masjid	0	0	0	2	0
9.	Paya Enjee	0	0	0	2	0
10.	Seuleumak Muda	0	0	0	2	0
11.	Cot Asan	0	0	0	2	0
12.	Buket Panyang	0	0	0	2	0
13.	Buket Panjou	0	0	0	2	0
14.	Matang Panyang	0	0	0	2	0
15.	Meunasah Hagu	0	0	0	2	0
16.	Matang Kunyet	0	0	0	2	0
<b>Sub Jumlah</b>		0	0			0

Sumber : Kepala Desa Se-Kecamatan Nurussalam

Keterangan Kolom (4) : 1 = ya, - = tidak

Kolom (5) : 1 = kuat ; 2 = lemah ; 3 = tidak ada

Lanjutan Tabel Vi.1

Desa	Kantor Pos	Warnet	Keberadaan		Terminal
			Menara BTS	Sinyal	
(1)	(2)	(3)	(4)	(5)	(6)
17. Matang Neuheun	0	0	0	1	0
18. Teupin Pukat	0	0	1	1	0
19. Pulo-U	0	0	0	1	0
20. Matang Seuleumak	0	0	0	1	0
21. Bantayan	0	0	0	1	0
22. Blang Panjou	0	0	0	1	0
23. Seumatang Aron	0	0	0	1	0
24. Meudang Ara	0	0	0	1	0
25. Meunasah Teungoh	0	0	0	1	0
26. Gampong Keude Bagok	0	0	1	1	0
27. Keude Bagok	0	0	0	1	0
28. Gampong Kuala Bagok	0	0	0	1	0
29. Asan Tanjong	0	0	0	1	0
30. Baroh Bugeng	0	0	1	1	0
31. Peulawi	0	0	0	1	0
<b>Jumlah</b>	0	0			0

Sumber : Kepala Desa Se-Kecamatan Nurussalam

Keterangan Kolom (4) : 1 = ya, - = tidak

Kolom (5) : 1 = kuat ; 2 = lemah ; 3 = tidak ada

Tabel VI.2  
 Jumlah Sarana Perekonomian Dimasing-masing Desa  
 Dalam Kecamatan Nurussalam Tahun 2017

Desa	Pasar Permanen/ Semi Permanen	Pasar Tidak permanen	Mini Market	Pertokoan
(1)	(2)	(3)	(4)	(5)
1. Alue Siwah Serdang	0	0	0	0
2. Gampong Lhee	0	0	0	0
3. Beurandang	0	0	0	0
4. Seuneubok Rambong	0	0	0	0
5. Gampong Jalan	0	0	0	0
6. Buket Meurak	0	0	0	0
7. Seuneubok Dalam	0	0	0	0
8. Gampong Mesjid	0	0	0	0
9. Paya Enjee	0	0	0	0
10. Seuleumak Muda	0	0	0	0
11. Cot Asan	0	0	0	0
12. Buket Panyang	0	0	0	0
13. Buket Panjou	0	0	0	0
14. Matang Panyang	0	0	0	0
15. Meunasah Hagu	0	0	0	0
16. Matang Kunyet	0	0	0	0
<b>Sub Jumlah</b>	0	0		0

Sumber : Kepala Desa Se-Kecamatan Nurussalam

Lanjutan Tabel VI.2

Desa	Pasar Permanen/ Semi Permanen	Pasar Tidak permanen	Mini Market	Pertokoan
(1)	(2)	(3)	(4)	(5)
17. Matang Neuheun	0	0	0	0
18. Teupin Pukat	0	0	0	0
19. Pulo-U	0	10	0	0
20. Matang Seuleumak	0	0	0	0
21. Bantayan	0	0	0	0
22. Blang Panjou	0	0	0	0
23. Seumatang Aron	0	0	0	0
24. Meudang Ara	0	0	0	0
25. Meunasah Teungoh	0	0	0	0
26. Gampong Keude Bagok	0	1	1	-
27. Keude Bagok	0	0	0	0
28. Gampong Kuala Bagok	0	0	0	0
29. Asan Tanjong	0	0	0	0
30. Baroh Bugeng	0	0	0	0
31. Peulawi	0	0	0	0
<b>Jumlah</b>	0	10	1	-

Sumber : Kepala Desa Se-Kecamatan Nurussalam

Lanjutan Tabel VI.2

Desa	Kelontong	Warung/ Kedai Makan	KUD	Kopinkra
(1)	(6)	(7)	(8)	(9)
1. Alue Siwah Serdang	2	1	0	0
2. Gampong Lhee	7	9	0	0
3. Beurandang	2	0	0	0
4. Seuneubok Rambong	1	1	0	0
5. Gampong Jalan	3	5	0	0
6. Buket Meurak	0	0	0	0
7. Seuneubok Dalam		1	0	0
8. Gampong Mesjid	5	5	0	0
9. Paya Enjee	1	0	0	0
10. Seuleumak Muda	0	0	0	0
11. Cot Asan	5	5	0	0
12. Buket Panyang	0	2	0	0
13. Buket Panjou	2	5	0	0
14. Matang Panyang	2	2	0	0
15. Meunasah Hagu	0	2	0	0
16. Matang Kunyet	5	0	0	0
<b>Sub Jumlah</b>	<b>35</b>	<b>38</b>		<b>0</b>

Sumber : Kepala Desa Se-Kecamatan Nurussalam

Lanjutan Tabel VI.2

Desa	Kelontong	Warung/ Kedai Makan	KUD	Kopinkra
(1)	(6)	(7)	(8)	(9)
17. Matang Neuheun	10	4	0	0
18. Teupin Pukat	5	11	0	0
19. Pulo-U	7	5	0	0
20. Matang Seuleumak	15	10	0	0
21. Bantayan	2	5	0	0
22. Blang Panjou	1	3	0	0
23. Seumatang Aron	2	1	0	0
24. Meudang Ara	2	2	0	0
25. Meunasah Teungoh	5	17	0	0
26. Gampong Keude Bagok	6	6	0	0
27. Keude Bagok	3	3	0	0
28. Gampong Kuala Bagok	3	2	0	0
29. Asan Tanjong	2	5	0	0
30. Baroh Bugeng	2	5	0	0
31. Peulawi	1	1	0	0
Jumlah	38	38	0	0

Sumber : Kepala Desa Se-Kecamatan Nurussalam



**Lanjutan Tabel VI.2**

Desa	KUD Simpan Pinjam	Non KUD
(I)	(10)	(11)
1. Alue Siwah Serdang	0	0
2. Gampong Lhee	0	0
3. Beurandang	0	0
4. Seuneubok Rambong	0	0
5. Gampong Jalan	0	0
6. Buket Meurak	0	0
7. Seuneubok Dalam	0	0
8. Gampong Mesjid	0	0
9. Paya Enjee	0	0
10. Seuleumak Muda	0	0
11. Cot Asan	0	0
12. Buket Panyang	0	0
13. Buket Panjou	0	0
14. Matang Panyang	0	0
15. Meunasah Hagu	0	0
16. Matang Kuyet	0	0
<b>Sub Jumlah</b>	<b>0</b>	<b>0</b>

Sumber : Kepala Desa Se-Kecamatan Nurussalam

Lanjutan Tabel VI.2

Desa	KUD Simpan Pinjam	Non KUD
(I)	(II)	(III)
17. Matang Neuheun	0	0
18. Teupin Pukat	0	0
19. Pulo-U	0	0
20. Matang Seuleumak	0	0
21. Bantayan	0	0
22. Blang Panjou	0	0
23. Seumatang Aron	0	0
24. Meudang Ara	0	0
25. Meunasah Teungoh	0	0
26. Gampong Keude Bagok	0	0
27. Keude Bagok	0	0
28. Gampong Kuala Bagok	0	0
29. Asan Tanjong	0	0
30. Baroh Bugeng	0	0
31. Peulawi	0	0
<b>Jumlah</b>	<b>0</b>	<b>0</b>

Sumber : Kepala Desa Se-Kecamatan Nurussalam

Tabel VI.3  
Keberadaan Lokasi Galian Golongan C  
Dirinci Per Desa Dalam Kecamatan Nurussalam Tahun 2017

Desa	Lokasi Galian Gol. C	Jumlah
(1)	(2)	(3)
1. Alue Siwah Serdang	0	0
2. Gampong Lhee	0	0
3. Beurandang	0	0
4. Seuneubok Rambong	0	0
5. Gampong Jalan	0	0
6. Buket Meurak	0	0
7. Seuneubok Dalam	0	0
8. Gampong Mesjid	0	0
9. Paya Enjee	0	0
10. Seuleumak Muda	0	0
11. Cot Asan	0	0
12. Buket Panyang	0	0
13. Buket Panjou	0	0
14. Matang Panyang	0	0
15. Meunasah Hagu	0	0
16. Matang Kuyet	0	0
<b>Sub Jumlah</b>	0	0

Keterangan : Kolom (2) 1 = ada, '-' = tidak

Sumber : Kepala Desa Se-Kecamatan Nurussalam

Lanjutan Tabel VI.3

Desa	Lokasi Galian Gol. C	Jumlah
(1)	(2)	(3)
17. Matang Neuheun	0	0
18. Teupin Pukat	0	0
19. Pulo-U	0	0
20. Matang Seuleumak	0	0
21. Bantayan	0	0
22. Blang Panjou	0	0
23. Seumatang Aron	0	0
24. Meudang Ara	0	0
25. Meunasah Teungoh	0	0
26. Gampong Keude Bagok	0	0
27. Keude Bagok	0	0
28. Gampong Kuala Bagok	0	0
29. Asan Tanjong	0	0
30. Baroh Bugeng	0	0
31. Peulawi	0	0
Jumlah	0	0

Keterangan : Kolom (2) 1 = ada, 0 = tidak

Sumber : Kepala Desa Se-Kecamatan Nurussalam



# **DATA**

## **MENCERDASKAN BANGSA**

**BADAN PUSAT STATISTIK  
KABUPATEN ACEH TIMUR**

Jalan Banda Aceh - Medan Km 373, Idi- Aceh Timur

Email : [bps1105@bps.go.id](mailto:bps1105@bps.go.id)

Website : [acehtimurkab.bps.go.id](http://acehtimurkab.bps.go.id)

