

DISTRIK SEMANGGA DALAM ANGKA



2021



Badan Pusat Statistik
Kabupaten Merauke

DISTRIK SEMANGGA DALAM ANGKA



2021

Distrik Semangga Dalam Angka 2021

ISBN: 978-602-5980-16-9

No. Publikasi: 94010.2120

Katalog: 1102001.9401041

Ukuran Buku: 14,8 cm x 21 cm

Jumlah Halaman: xiv +89 Halaman

Naskah:

Badan Pusat Statistik Kabupaten Merauke

Desain Cover oleh:

Seksi Integrasi Pengolahan dan Diseminasi Statistik

Ilustrasi Cover:

Diterbitkan oleh:

© BPS Kabupaten Merauke

Dicetak oleh:

Dilarang mengumumkan, mendistribusikan, mengomunikasikan, dan/atau menggandakan sebagian atau seluruh isi buku ini untuk tujuan komersial tanpa izin tertulis dari Badan Pusat Statistik

KEPALA BPS KABUPATEN MERAUKE
CHIEF STATISTICIAN OF MERAUKE REGENCY



Cendana Murti Nuryana Sri Hapsara S.ST



KATA PENGANTAR

Distrik Dalam Angka merupakan publikasi tahunan yang diterbitkan oleh Badan Pusat Statistik Kabupaten Merauke. Publikasi ini menyajikan berbagai macam data seperti keadaan geografi, pemerintahan, kependudukan, sosial, pertanian, energi, perdagangan, dan transportasi.

Publikasi ini dapat terwujud berkat kerjasama dan bantuan dari berbagai pihak baik instansi pemerintah maupun swasta. Kepada semua pihak yang telah memberikan bantuan disampaikan penghargaan dan terima kasih yang sebesar – besarnya.

Kami menyadari bahwa publikasi ini belum sepenuhnya memenuhi harapan pengguna data, namun kiranya dapat bermanfaat bagi setiap pengguna untuk berbagai keperluan.

Kami mengharapkan tanggapan dan saran yang bersifat membangun untuk perbaikan selanjutnya.

Merauke, September 2021
Kepala Badan Pusat Statistik
Kabupaten Merauke

Cendana Murti Nuryana Sri Hapsara S.ST

DAFTAR ISI

Halaman

Kata Pengantar	v
Daftar Isi	vi
Daftar Tabel	vii
Daftar Gambar	xi
Penjelasan Umum	xii
1	
1 Geografi	1
2. Pemerintahan	9
2.1. WILAYAH ADMINISTRATIF	14
2.2. Susunan aparat kampung	15
3. Kependudukan	21
4. Sosial	29
4.1. PENDIDIKAN	34
4.2. KESEHATAN	44
4.3. AGAMA	49
4.4. ENERGI	51
4.5. BENCANA ALAM	56
4.6. EKONOMI	64
5.7. TELEKOMUNIKASI	70
5.8. OLAHRGA	71
5.9. TRANSPORTASI	72
5. Pertanian	75
5.1. TANAMAN PANGAN	79
5.2. HORTIKULTURA	80
5.4. PETERNAKAN	82

Daftar Tabel

halaman

Kata Pengantar	v
Daftar Isi	vi
Daftar Tabel	vii
Daftar Gambar	xi
Penjelasan Umum	xii
1 Geografi	1
1.1. Letak Geografis Distrik Semangga, 2020	5
1.2. Tinggi Wilayah di Atas Permukaan Laut (DPL) Menurut Kampung/Kelurahan di Distrik Semangga, 2020	6
1.3. Jarak Kelurahan/Kampung dari Kantor Distrik dan Kantor Kabupaten di Distrik Semangga, 2020	7
1.4. Alamat Kantor Kampung/Kelurahan di Distrik Semangga, 2020	8
2. Pemerintahan	9
2.1. WILAYAH ADMINISTRATIF	14
2.1.1. Jumlah Rukun Tetangga/Rukun Warga Menurut Kampung/Kelurahan di Distrik Semangga, 2020	14
2.2. Susunan aparat kampung	15
2.2.1. Susunan Aparat Kampung di Distrik Semangga, 2020	15
2.2.2. Jumlah Perangkat Kelurahan/Kampung Menurut Kelurahan/Kampung di Distrik Semangga, 2020	18
2.2.3. Jumlah Pegawai Menurut Jabatan dan Golongan di Kantor Distrik Semangga, 2020	19
3. Kependudukan	21
3.1. Penduduk, Laju Pertumbuhan Penduduk, Distribusi Persentase Penduduk, Kepadatan Penduduk, Rasio Jenis Kelamin Menurut Desa/ Kelurahan di Distrik Semangga	25
4. Sosial	29
4.1. PENDIDIKAN	34

4.1.1.	Banyaknya Sekolah Dasar (SD) Menurut Desa/Kelurahan di Distrik Semangga, 2020.....	34
4.1.2.	Banyaknya Madrasah Ibtidaiyah (MI) Menurut Desa/Kelurahan di Distrik Semangga, 2020	35
4.1.3.	Banyaknya Sekolah Menengah Pertama (SMP) Menurut Desa/Kelurahan di Distrik Semangga, 2020.....	36
4.1.4.	Banyaknya Madrasah Tsanawiyah (Mts) Menurut Desa/Kelurahan di Distrik Semangga, 2020	37
4.1.5.	Banyaknya Sekolah Menengah Atas (SMA) Menurut Desa/Kelurahan di Distrik Semangga, 2020.....	38
4.1.6.	Banyaknya Madrasah Aliyah (MA) Menurut Desa/Kelurahan di Distrik Semangga, 2020	39
4.1.7.	Banyaknya Sekolah Menengah Kejuruan (SMK) Menurut Desa/Kelurahan di Distrik Semangga, 2020.....	40
4.1.8.	Banyaknya Akademi/Perguruan Tinggi Menurut Desa/Kelurahan di Distrik Semangga, 2020	41
4.1.9.	Kemudahan Untuk Mencapai Sarana Pendidikan Terdekat bagi Desa/Kelurahan yang Tidak Ada Sarana Pendidikan Menurut Desa/Kelurahan dan Jenjang Pendidikan di Distrik Semangga, 2020	42
4.2.	KESEHATAN.....	44
4.2.1.	Banyaknya Sarana Kesehatan Menurut Desa/Kelurahan dan Jenis Sarana Kesehatan di Distrik Semangga, 2020	44
4.2.2.	Kemudahan Untuk Mencapai Sarana Kesehatan Terdekat bagi Desa/Kelurahan yang Tidak Sarana Kesehatan Menurut Desa/Kelurahan dan Jenis Sarana Kesehatan di Distrik Semangga, 2020	46
4.2.3.	Banyaknya Warga Penderita Gizi Buruk Menurut Desa/Kelurahan di Distrik Semangga, 2018 dan 2019.....	48
4.3.	AGAMA	49
4.3.1.	Jumlah Penduduk Menurut Agama yang dianut di Distrik Semangga, 2020	49
4.3.2.	Jumlah Tempat Peribadatan di Distrik Semangga, 2020	50

4.4.	ENERGI	51
4.4.1.	Banyaknya Keluarga Menurut Desa/Kelurahan dan Jenis Pengguna Listrik di Distrik Semangga, 2020	51
4.4.2.	Banyaknya Desa/Kelurahan Menurut Keberadaan Penerangan Jalan Utama Desa/Kelurahan Di Distrik Semangga, 2018, 2019, dan 2020	52
4.4.3.	Banyaknya Desa/Kelurahan Menurut Jenis Bahan Bakar Untuk Memasak yang Digunakan Oleh Sebagian Besar Keluarga Di Distrik Semangga, 2018, 2019, dan 2020	53
4.4.4.	Banyaknya Desa/Kelurahan Menurut Sumber Air Minum Sebagian Besar Keluarga Di Distrik Semangga, 2018, 2019, dan 2020.....	54
4.4.5.	Banyaknya Desa/Kelurahan Menurut Penggunaan Fasilitas Tempat Buang Air Besar Sebagian Besar Keluarga Di Distrik Semangga, 2018, 2019, dan 2020	55
4.5.	BENCANA ALAM.....	56
4.5.1.	Banyaknya Kejadian Bencana Alam Menurut Desa/Kelurahan dan Jenis Bencana Alam di Distrik Semangga, 2020	56
4.5.2.	Banyaknya Korban Jiwa Akibat Bencana Alam Menurut Desa/Kelurahan dan Jenis Bencana Alam di Distrik Semangga, 2020	59
4.5.3.	Keberadaan.Fasilitas/UpayaAntisipasi/Mitigasi Bencana Alam Menurut Desa/Kelurahan di Distrik Semangga, 2020.....	62
4.6.	EKONOMI	64
4.6.1.	Banyaknya Sarana dan Prasarana Ekonomi Menurut Desa/Kelurahan dan Jenisnya di Distrik Semangga, 2020	64
4.6.2.	Banyaknya Sarana Lembaga Keuangan yang Beroperasi Menurut Desa/Kelurahan dan Jenisnya di Distrik Semangga, 2020	67
4.6.3.	Banyaknya Koperasi yang Masih Aktif Menurut Desa/Kelurahan dan Jenis Koperasi di Distrik Semangga, 2020	68
4.6.4.	Banyaknya Embung Desa Menurut Desa/Kelurahan di Distrik Semangga, 2019 dan 2020	69
5.7.	TELEKOMUNIKASI	70
4.6.1.	Jumlah Menara dan Operator Layanan Komunikasi Telepon Seluler Menurut Desa/Kelurahan di Distrik Semangga, 2020.....	70

5.8.	OLAHRGA	71
4.6.1.	Banyaknya Desa/Kelurahan yang Memiliki Kelompok Kegiatan Olahraga Menurut Jenis Olahraga dan Ketersediaan Fasilitas/Lapangan Olahraga di Distrik Semangga, 2020	71
5.9.	TRANSPORTASI	72
4.6.1.	Sarana Transportasi Antar Desa/Kelurahan Menurut Desa/Kelurahan di Distrik Semangga, 2020	72
4.6.2.	Kondisi Jalan Darat Antar Desa/Kelurahan Menurut Desa/Kelurahan di Distrik Semangga, 2020.....	73
4.6.3.	Keberadaan Kantor Pos/ Pos Pembantu/Rumah Pos dan Perusahaan/Agen Jasa Ekspedisi Swasta Menurut Desa/Kelurahan di Distrik Semangga, 2020	74
5.	Pertanian.....	75
5.1.	TANAMAN PANGAN.....	79
5.2.1.	Luas Panen, Produksi dan Produktivitas Padi di Distrik Semangga, 2020	79
5.2.2.	Luas Panen, Produksi dan Produktivitas Tanaman Pangan berdasarkan Jenis Tanaman di Distrik Semangga, 2020	79
5.2.	HORTIKULTURA.....	80
5.2.1.	Luas Panen dan Produksi Tanaman Sayuran Menurut Jenis Sayuran di Distrik Semangga (hektar), 2020.....	80
5.3.1.	Luas Lahan Tanaman Perkebunan Menurut Jenis Tanaman di Distrik Semangga (hektar), 2020	81
5.4.	PETERNAKAN	82
5.4.1.	Populasi Ternak Menurut Jenis Ternak di Distrik Semangga, 2020 .	82
5.4.2.	Produksi Daging Menurut Jenis Ternak di Distrik Semangga, 2020	83
5.4.3.	Produksi Daging Unggas Menurut Jenis Unggas di Distrik Semangga, 2020	84
5.4.4.	Produksi Telur Menurut Jenis Unggas di Distrik Semangga, 2020...	84

DAFTAR GAMBAR

halaman

1. Jarak Tempuh dari Balai Kampung ke Kantor Distrik Semangga dan Kantor Bupati Merauke Dirinci Menurut Kampung, Tahun 2020.....	4
2. Jumlah Rukun Tetangga/Rukun Warga Menurut Kelurahan/kampung di Distrik Semangga, 2020.....	12
1. Struktur Organisasi Pemerintahan Distrik Semangga, 2020	13
2. Jumlah Penduduk Menurut Kampung/Kelurahan dan Jenis Kelamin di Distrik Semangga, 2020.....	24
3. Banyaknya Sekolah Dasar (SD) Menurut Desa/Kelurahan di Distrik Semangga, 2020.....	33
4. Produksi Tanaman Sayuran Menurut Jenis Sayuran di Distrik Semangga, 2020	Error! Bookmark not defined.
5. Produksi Tanaman Pangan Menurut Jenis Tanaman di Distrik Semangga, 2020	78

PENJELASAN UMUM

Tanda-tanda, satuan-satuan, dan lain-lainnya yang digunakan dalam publikasi ini adalah sebagai berikut:

1. TANDA-TANDA

Data tidak tersedia	: ...
Tidak ada atau nol	: –
Data dapat diabaikan	: 0
Tanda decimal	: ,

2. SATUAN

hektar (ha)	: 10 000 m ²
kilometer (km)	: 1 000 meter
ton	: 1 000 kg

Satuan lain: m³, persen (%).

Perbedaan angka di belakang koma disebabkan oleh pembulatan angka.

GEOGRAFI DAN IKLIM

LETAK GEOGRAFIS SEMANGGA

8⁰10' - 8⁰40' LINTANG SELATAN

140⁰10' - 140⁰40' BUJUR TIMUR

BATAS WILAYAH DISTRIK

UTARA DISTRIK TANAH MIRING

SELATAN LAUT ARAFURA

BARAT DISTRIK KURIK

TIMUR DISTRIK MERAUKE

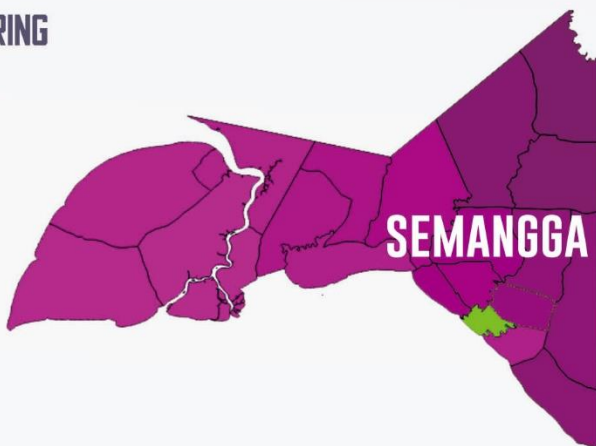

Badan Pusat Statistik
Kabupaten Merauke

ULASAN

Distrik Semangga berada di pantai selatan Kabupaten Merauke dengan luas wilayah 326,95 km² dengan luas perairan sebesar 92,07 km² dan terletak antara 140° 10' – 140° 40' bujur timur dan 8° 10' - 8° 40' lintang selatan. Distrik Semangga merupakan pemekaran dari Distrik Merauke. Distrik Semangga terdiri dari 10 kampung yaitu Kampung Urumb, Kampung Waninggap Nanggo, Kampung Matara, Kampung Muram Sari, Kampung Semangga Jaya, Kampung Sidomulyo, Kampung Kuprik, Kampung Kuper, Kampung Marga Mulya dan Kampung Waninggap Kai.

Terdapat dua kampung di Distrik Semangga yang berada di dalam kawasan hutan yaitu Kampung Muram Sari dan Kampung Waninggap Kai. Kampung Matara merupakan Kampung yang memiliki jarak tempuh terjauh baik ke kantor Distrik Semangga maupun ke Kantor Distrik Kabupaten Merauke.

Gambar 1. Jarak Tempuh dari Balai Kampung ke Kantor Distrik Semangga dan Kantor Bupati Merauke Dirinci Menurut Kampung, Tahun 2020

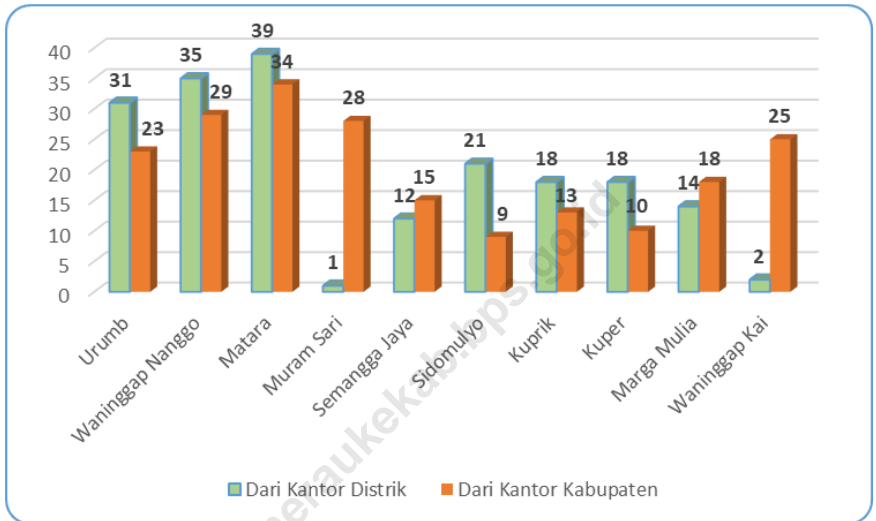

Sumber: Badan Pusat Statistik Kabupaten Merauke

Tabel 1.1. Letak Geografis Distrik Semangga, 2020

Letak Geografis		
Distrik Semangga	80.10' – 80.40'	Lintang Selatan
	140 ⁰ 10'–140 ⁰ 40'	Bujur Timur
B. Batas Wilayah Distrik		
Sebelah Utara	:	Distrik Tanah Miring
Sebelah Selatan	:	Laut Arafura
Sebelah Barat	:	Distrik Kurik
Sebelah Timur	:	Distrik Merauke

Sumber: Badan Pusat Statistik Kabupaten Merauke

Tabel 1.2. Tinggi Wilayah di Atas Permukaan Laut (DPL) Menurut Kampung/Kelurahan di Distrik Semangga, 2020

Kampung/Kelurahan		Tinggi (meter)
(1)		(2)
1	Urumb	2
2	Waningsap Nanggo	2
3	Matara	2
4	Muram Sari	3
5	Semangga Jaya	4
6	Sidomulyo	3
7	Kuprik	3
8	Kuper	3
9	Marga Mulia	3
10	Waningsap Kai	5
Semangga		2-5

Sumber: Badan Pusat Statistik Kab. Merauke

Tabel 1.3. Jarak Kelurahan/Kampung dari Kantor Distrik dan Kantor Kabupaten di Distrik Semangga, 2020

Kampung/Kelurahan	Jarak (km)	
	Dari Kantor Distrik	Dari Kantor Kabupaten
(1)	(2)	(3)
1 Urumb	31	23
2 Waninggap Nanggo	35	29
3 Matara	39	34
4 Muram Sari	1	28
5 Semangga Jaya	12	15
6 Sidomulyo	21	9
7 Kuprik	18	13
8 Kuper	18	10
9 Marga Mulia	14	18
10 Waninggap Kai	2	25

Sumber: Badan Pusat Statistik Kabupaten Merauke

Tabel 1.4. Alamat Kantor Kampung/Kelurahan di Distrik Semangga, 2020

Kampung/Kelurahan	Alamat Kantor Desa/Kelurahan	Kode Pos
(1)	(2)	(3)
1 Urumb	RT.002 / RW.01	99631
2 Waninggap Nanggo	RT.005 / RW.02 Dusun Bahor	99631
3 Matara	RT.001 / RW.01	99631
4 Muram Sari	RT.011 / RW.03	99631
5 Semangga Jaya	RT. 003 / RW. 01	99631
6 Sidomulyo	Jln. Riyadi RT.004 / RW 01	99631
7 Kuprik	RT. 001 / RW.01 Jl. Protokol	99631
8 Kuper	Jln. Trikora RT.002 / RW.01	99631
9 Marga Mulia	RT.013 / RW. 05	99631
10 Waninggap Kai	RT.008 / RW.02	99631

PEMERINTAHAN

JUMLAH PERANGKAT KELURAHAN



KEPALA
KELURAHAN/KAMPUNG



SEKERTARIS
KELURAHAN/KAMPUNG



KEPALA
SEKSI/URUSAN

JUMLAH RUKUN TETANGGA DAN RUKUN WARGA

101

RT

RW

33



ULASAN

Tahun 2020 Distrik Semangga memiliki 10 kampung dengan 33 RW dan 101 RT. Kampung – Kampung di Distrik Semangga memiliki jumlah RW dan RT yang berbeda, beberapa kampung di Distrik Semangga terdapat kampung yang memiliki jumlah RW dan RT terbanyak dan juga terkecil. Kampung Marga Mulia memiliki jumlah RW terbanyak yaitu 7 RW sedangkan Kampung Sidomulyo memiliki jumlah RW terkecil yaitu 1 RW. Jumlah perangkat Kampung pada tahun 2020 di Distrik Semangga adalah 60 orang, yang terdiri dari 10 orang kepala kampung, 10 orang sekretaris kampung dan 40 orang kepala urusan.

Gambar 2. Jumlah Rukun Tetangga/Rukun Warga Menurut Kelurahan/kampung di Distrik Semangga, 2020

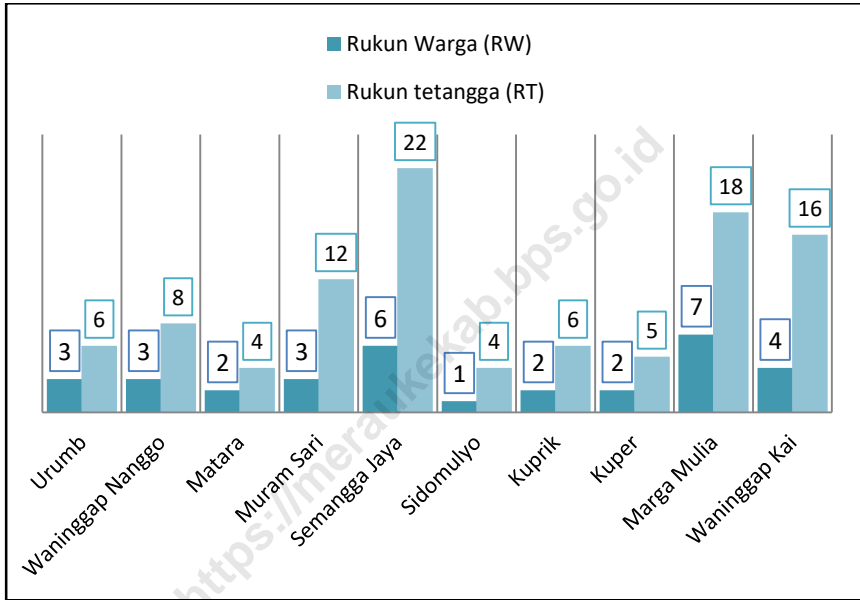

Sumber: Kelurahan/Kampung di Distrik Merauke

Gambar 3. Struktur Organisasi Pemerintahan Distrik Semangga, 2020

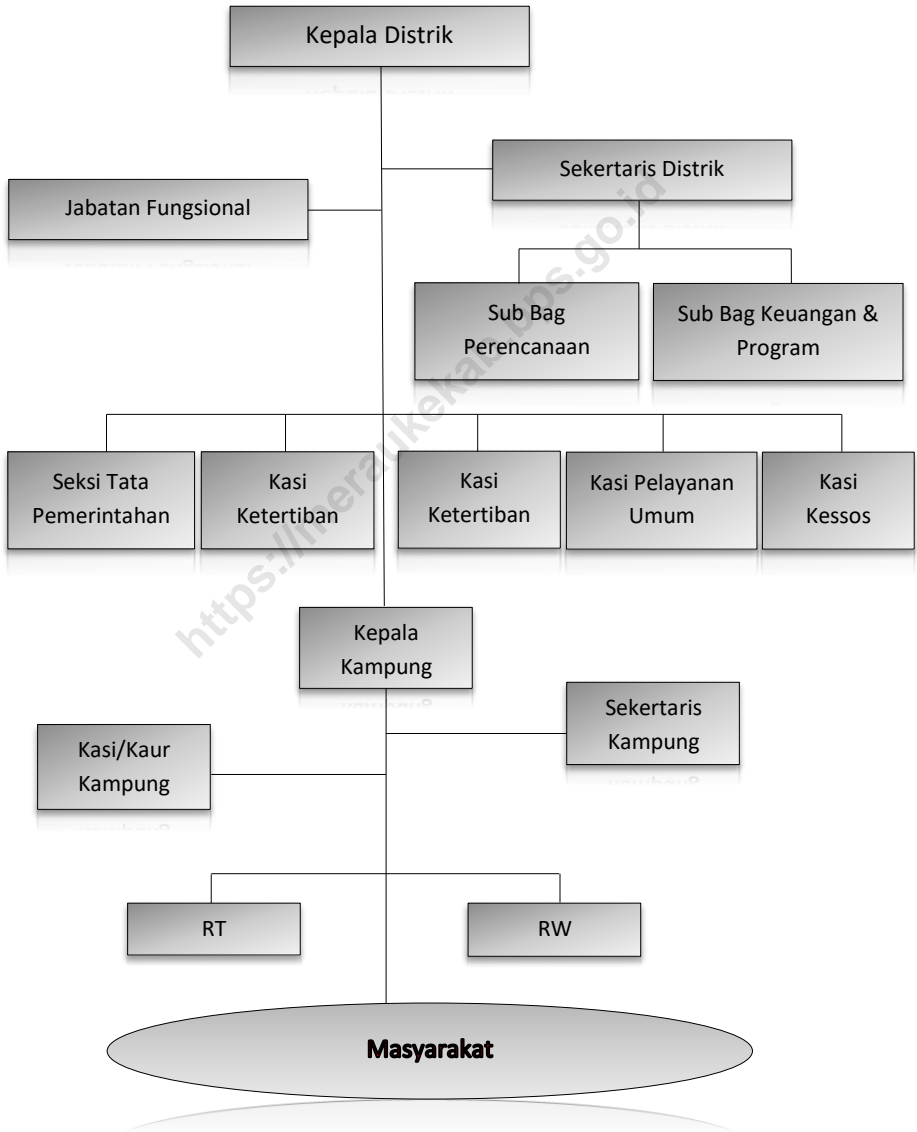

2.1. WILAYAH ADMINISTRATIF

Tabel 2.1.1. Jumlah Rukun Tetangga/Rukun Warga Menurut Kampung/Kelurahan di Distrik Semangga, 2020

	Kampung/Kelurahan	Rukun Warga (RW)	Rukun tetangga (RT)
	(1)	(2)	(3)
1	Urumb	3	6
2	Waninggap Nanggo	3	8
3	Matara	2	4
4	Muram Sari	3	12
5	Semangga Jaya	6	22
6	Sidomulyo	1	4
7	Kuprik	2	6
8	Kuper	2	5
9	Marga Mulia	7	18
10	Waninggap Kai	4	16

Sumber: Bagian Pemerintahan Sekretariat Daerah Kabupaten Merauke

2.2. SUSUNAN APARAT KAMPUNG

Tabel 2.2.1. Susunan Aparat Kampung di Distrik Semangga, 2020

Kampung/Kelurahan	Nama Aparat	Jabatan
(1)	(2)	(3)
Kampung		
1. Urumb		Kepala Kampung Sekretaris Kampung Kaur Pemerintahan Kaur Pembangunan Kaur Kesra Kaur Trantib
2. Waninggap Nanggo		Kepala Kampung Sekretaris Kampung Kaur Pemerintahan Kaur Pembangunan Kaur Kesra Kaur Trantib
3. Matara		Kepala Kampung Sekretaris Kampung Kaur Pemerintahan Kaur Pembangunan Kaur Kesra Kaur Trantib
4. Muram Sari		Kepala Kampung Sekretaris Kampung Kaur Pemerintahan Kaur Pembangunan Kaur Kesra Kaur Trantib

Kampung/Kelurahan	Nama Aparat	Jabatan
(1)	(2)	(3)
Kampung		
6. Sidomulyo		Kepala Kampung Sekretaris Kampung Kasie Pemerintahan Kasie Pembangunan Kasie Kesra Kasie Trantib
7. Kuprik		Kepala Kampung Sekretaris Kampung Kasie Pemerintahan Kasie Pembangunan Kasie Kesra Kasie Trantib
8. Kuper		Kepala Kampung Sekretaris Kampung Kasie Pemerintahan Kasie Pembangunan Kasie Kesra Kasie Trantib
9. Marga Mulia		Kepala Kampung Sekretaris Kampung Kasie Pemerintahan

Kampung/Kampung	Nama Aparat	Jabatan
(1)	(2)	(3)
		Kasie Pembangunan Kasie Kesra Kasie Trantib
10. Wanningap Kai		Kepala Kampung Sekretaris Kampung Kasie Pemerintahan Kasie Pembangunan Kasie Kesra (Plt) Kasie Trantib

Sumber: Kelurahan/Kampung di Distrik Merauke

Tabel 2.2.2. Jumlah Perangkat Kelurahan/Kampung Menurut Kelurahan/Kampung di Distrik Semangga, 2020

Kampung/Kelurahan	Kepala Kelurahan / Kampung	Sekretaris Kelurahan / Kampung	Kepala Seksi / Urusan	Jumlah
(1)	(2)	(3)	(4)	(5)
1. Urumb	1	1	4	6
2. Waninggap Nanggo	1	1	4	6
3. Matara	1	1	4	6
4. Muram Sari	1	1	4	6
5. Semangga Jaya	1	1	4	6
6. Sidomulyo	1	1	4	6
7. Kuprik	1	1	4	6
8. Kuper	1	1	4	6
9. Marga Mulia	1	1	4	6
10. Waninggap Kai	1	1	4	6
Jumlah	10	10	40	60

Sumber: Kelurahan/Kampung di Distrik Merauke

Tabel 2.2.3. Jumlah Pegawai Menurut Jabatan dan Golongan di Kantor Distrik Semangga, 2020

Jabatan	Golongan	Jumlah
(1)	(2)	(3)
Kepala Distrik	III/d	1
Sekretaris Distrik	III/d	1
Kepala Sub Bagian Umum	III/b	1
Kepala Sub Bagian Program dan Keuangan	III/a	1
Kasie Pemerintahan	III/c	1
Kasie Ketentraman dan Ketertiban	III/a	1
Kasie Kesejahteraan Masyarakat	III/b	1
Kasie Pembangunan	III/c	1
Kasie Ekonomi	III/d	1
Staf	II/b	1
	II/c	6
Honorar	-	7
Jumlah		23

Sumber: Kantor Distrik Semangga

KEPENDUDUKAN

JUMLAH PENDUDUK MENURUT JENIS KELAMIN



LAKI-LAKI 8.254



PEREMPUAN 7.557

LAJU PERTUMBUHAN PENDUDUK SEMANGGA

Laju pertumbuhan penduduk Semangga sebesar 0.02. Artinya pertumbuhan penduduk dari tahun sebelumnya sebesar 0.02 persen dari total penduduk tahun sebelumnya.



ULASAN

Jumlah Penduduk Distrik Semangga pada tahun 2020 berdasarkan data yang diperoleh dari kantor Badan Pusat Statistik Kabupaten Merauke berjumlah 14698 jiwa, dilihat dari data tahun 2019 penduduk di Distrik Semangga mengalami peningkatan sebesar 0,68 persen.

Penduduk laki-laki merupakan populasi terbesar yaitu 7603 jiwa atau mengalami peningkatan, sedangkan penduduk perempuan merupakan populasi terkecil yaitu berjumlah 7095 jiwa dari seluruh penduduk di Distrik Semangga.

Kepadatan penduduk di Distrik semangga dengan luas wilayah 326,95 km² dapat dihitung kepadatan penduduk di Distrik Semangga sebesar 44,23 jiwa/km².

Gambar 4. Jumlah Penduduk Menurut Kampung/Kelurahan dan Jenis Kelamin di Distrik Semangga, 2020

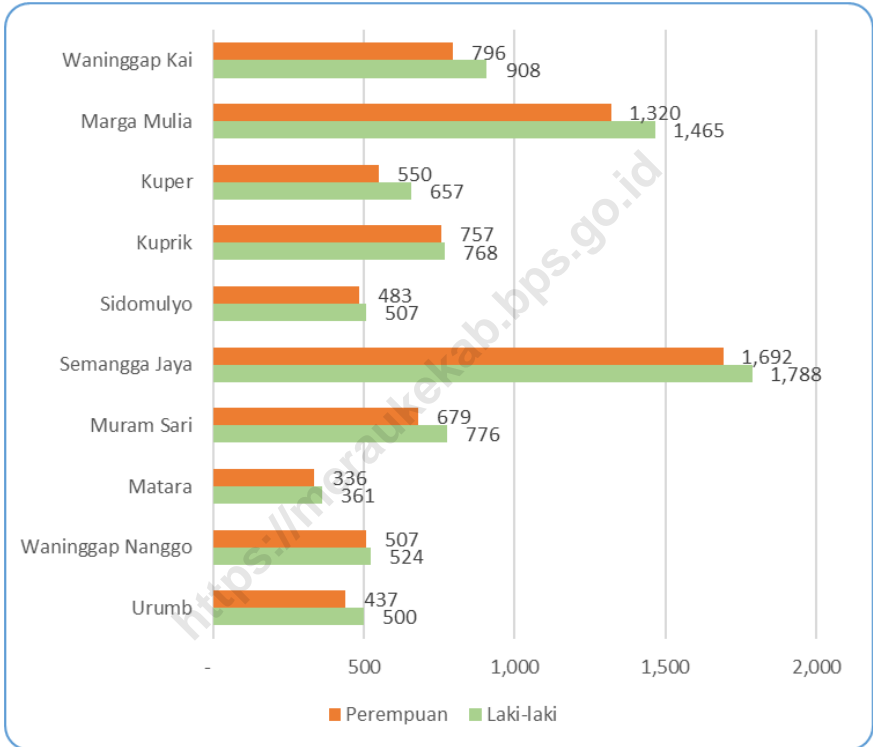

Sumber: Sensus Penduduk 2020, Badan Pusat Statistik Kabupaten Merauke

Tabel 3.1. Penduduk, Laju Pertumbuhan Penduduk, Distribusi Persentase Penduduk, Kepadatan Penduduk, Rasio Jenis Kelamin Menurut Desa/ Kelurahan di Distrik Semangga

Kampung/Kelurahan	Penduduk	Laju Pertumbuhan Penduduk 2010-2020
(1)	(2)	(3)
Urumb	937	-0,01
Waningsap Nanggo	1.031	0,03
Matara	697	0,02
Muram Sari	1.455	0,01
Semangga Jaya	3.480	0,03
Sidomulyo	990	0,04
Kuprik	1.525	0,03
Kuper	1.207	0,01
Marga Mulia	2.785	0,02
Waningsap Kai	1.704	0,01
Semangga	15.811	0,02

Sumber: Sensus Penduduk 2020, Badan Pusat Statistik Kabupaten Merauke

Lanjutan Tabel 3.1

Kampung/Kelurahan	Persentase Penduduk	Kepadatan Penduduk per km ²
(1)	(4)	(5)
Urumb	5.93	
Waningsap Nanggo	6.52	
Matara	4.41	
Muram Sari	9.20	
Semangga Jaya	22.01	
Sidomulyo	6.26	
Kuprik	9.65	
Kuper	7.63	
Marga Mulia	17.61	
Waningsap Kai	10.78	
Semangga	100.00	

Sumber: Sensus Penduduk 2020, Badan Pusat Statistik Kabupaten Merauke

Lanjutan Tabel 3.1

Kampung/Kelurahan	Rasio Jenis Kelamin
(1)	(6)
Urumb	114.42
Waninggap Nanggo	103.35
Matara	107.44
Muram Sari	114.29
Semangga Jaya	105.67
Sidomulyo	104.97
Kuprik	101.45
Kuper	119.45
Marga Mulia	110.98
Waninggap Kai	114.07
Semangga	109.22

Sumber: Sensus Penduduk 2020, Badan Pusat Statistik Kabupaten Merauke

Lanjutan Tabel 3.1

Kampung/Kelurahan	Jenis Kelamin		
	Laki-laki	Perempuan	Jumlah
(1)	(7)	(8)	(9)
Urumb	500	437	937
Waninggap Nanggo	524	507	1.031
Matara	361	336	697
Muram Sari	776	679	1.455
Semangga Jaya	1.788	1.692	3.480
Sidomulyo	507	483	990
Kuprik	768	757	1.525
Kuper	657	550	1.207
Marga Mulia	1.465	1.320	2.785
Waninggap Kai	908	796	1.704
Semangga	8.254	7.557	15.811

Sumber: Sensus Penduduk 2020, Badan Pusat Statistik Kabupaten Merauke

SOSIAL

JUMLAH FASILITAS PENDIDIKAN DI DISTRIK SEMANGGA



	SD	SMP	SMA
NEGERI	7	3	1
SWASTA	5	0	0



ULASAN

Penyediaan sarana fisik pendidikan berupa tenaga guru, jumlah sekolah, dan fasilitas sekolah yang memadai merupakan hal yang penting yang harus dilakukan dalam rangka peningkatan partisipasi penduduk usia sekolah terhadap pendidikan. Pada tahun 2020, jumlah sekolah menurut Data pokok pendidikan (DAPODIK) Dinas pendidikan, di Distrik Semangga sebanyak 15 unit, dimana jumlah jumlah SD sebanyak 11 unit yang terdiri dari 7 SD negeri dan 4 SD swasta, untuk jumlah SLTP di Distrik Semangga terdapat 3 unit, dan untuk jumlah SLTA sebanyak 1 unit yang terdapat di Kampung Urumb.

Jumlah SD sebanyak 1.774 orang yang terdiri dari 547 orang siswa/siswi swasta, jumlah murid SLTP sebanyak 608 orang, dan jumlah murid SMA negeri ada sebanyak 58 orang. Sedangkan jumlah guru di SD 82 orang, SMP 47 orang, dan SMA 14 orang. Hal ini menunjukkan bahwa jumlah murid di tahun 2020 untuk murid SD negeri dan SMP mengalami penurunan di bandingkan tahun 2019.

Pada tahun 2020 jumlah pemeluk agama di Distrik Semangga menurut kantor agama sebanyak 18.214 orang menurun bila di bandingkan dengan tahun 2017. Untuk jumlah pemeluk agama Kristen Protestan sebanyak 1.196 orang, jumlah pemeluk agama Katholik sebanyak 3.491 orang dan mengalami penurunan di bandingkan pada tahun 2017 sebanyak 234 orang, jumlah pemeluk agama Katholik sebanyak 13.491 orang ini mengalami kenaikan di bandingkan dengan tahun 2019 yaitu sebanyak 36 orang dan jumlah pemeluk agama Hindu sebanyak 82 orang yang juga menurun dibandingkan dengan jumlah di tahun 2019, sedangkan Jumlah pemeluk agama Budha

yang pada tahun 2019 terdapat 5 orang di Distrik Semangga pada tahun 2020 tidak terdapat penduduk yang beragama Budha.

Distrik Semangga memiliki 45 unit tempat peribadatan yang dapat dipergunakan penduduk setempat. Jumlah Gereja Protestan sebanyak 5 unit, jumlah Gereja Katholik sebanyak 21 unit, jumlah Masjid sebanyak 18 unit, dan jumlah Pura sebanyak 1 unit tempat peribadatan di Distrik Semangga

<https://meraukekab.bps.go.id>

Gambar 5. Banyaknya Sekolah Dasar (SD) Menurut Desa/Kelurahan di Distrik Semangga, 2020

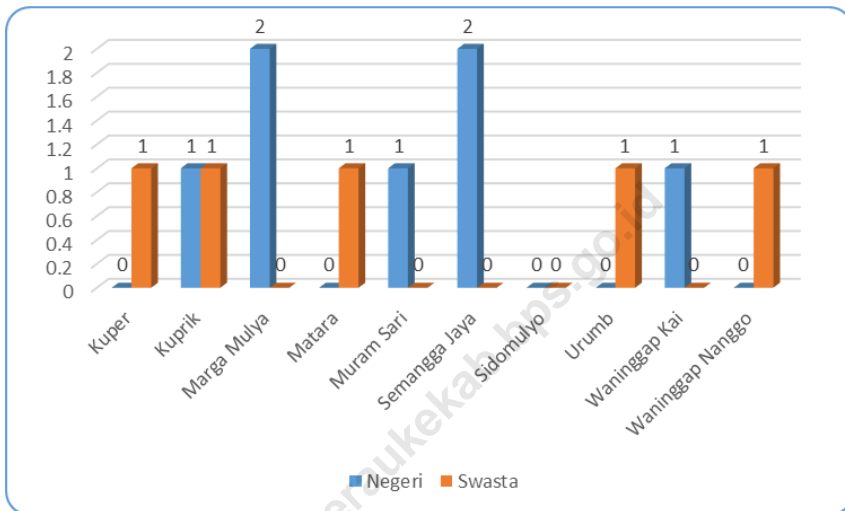

Sumber: Potensi Desa, 2020

4.1. PENDIDIKAN

Tabel 4.1.1. Banyaknya Sekolah Dasar (SD) Menurut Desa/Kelurahan di Distrik Semangga, 2020

Desa/Kelurahan	Negeri	Swasta	Jumlah
(1)	(2)	(3)	(4)
1. Kuper	0	1	1
2. Kuprik	1	1	2
3. Marga Mulya	2	0	2
4. Matara	0	1	1
5. Muram Sari	1	0	1
6. Semangga Jaya	2	0	2
7. Sidomulyo	0	0	0
8. Urumb	0	1	1
9. Waninggap Kai	1	0	1
10. Waninggap Nanggo	0	1	1
Distrik Semangga	7	5	12

Sumber : BPS, Potensi Desa 2020

Tabel 4.1.2. Banyaknya Madrasah Ibtidaiyah (MI) Menurut Desa/Kelurahan di Distrik Semangga, 2020

Desa/Kelurahan	Negeri	Swasta	Jumlah
(1)	(2)	(3)	(4)
1. Kuper	0	0	0
2. Kuprik	0	0	0
3. Marga Mulya	0	0	0
4. Matara	0	0	0
5. Muram Sari	0	0	0
6. Semangga Jaya	0	0	0
7. Sidomulyo	0	0	0
8. Urumb	0	0	0
9. Wanningap Kai	0	0	0
10. Wanningap Nanggo	0	0	0
Distrik Semangga	0	0	0

Sumber : BPS, Potensi Desa 2020

Tabel 4.1.3. Banyaknya Sekolah Menengah Pertama (SMP) Menurut Desa/Kelurahan di Distrik Semangga, 2020

Desa/Kelurahan	Negeri	Swasta	Jumlah
(1)	(2)	(3)	(4)
1. Kuper	1	0	1
2. Kuprik	0	0	0
3. Marga Mulya	0	0	0
4. Matara	0	0	0
5. Muram Sari	1	0	1
6. Semangga Jaya	0	0	0
7. Sidomulyo	0	0	0
8. Urumb	1	0	1
9. Waninggap Kai	0	0	0
10. Waninggap Nanggo	0	0	0
Distrik Semangga	3	0	3

Sumber : BPS, Potensi Desa 2020

Tabel 4.1.4. Banyaknya Madrasah Tsanawiyah (Mts) Menurut Desa/Kelurahan di Distrik Semangga, 2020

Desa/Kelurahan	Negeri	Swasta	Jumlah
(1)	(2)	(3)	(4)
1. Kuper	0	0	0
2. Kuprik	0	0	0
3. Marga Mulya	0	0	0
4. Matara	0	0	0
5. Muram Sari	0	0	0
6. Semangga Jaya	0	0	0
7. Sidomulyo	0	0	0
8. Urumb	0	0	0
9. Waninggap Kai	0	0	0
10. Waninggap Nanggo	0	0	0
Distrik Semangga	0	0	0

Sumber : BPS, Potensi Desa 2020

Tabel 4.1.5. Banyaknya Sekolah Menengah Atas (SMA) Menurut Desa/Kelurahan di Distrik Semangga, 2020

Desa/Kelurahan	Negeri	Swasta	Jumlah
(1)	(2)	(3)	(4)
1. Kuper	0	0	0
2. Kuprik	0	0	0
3. Marga Mulya	0	0	0
4. Matara	0	0	0
5. Muram Sari	0	0	0
6. Semangga Jaya	0	0	0
7. Sidomulyo	0	0	0
8. Urumb	1	0	1
9. Wanningap Kai	0	0	0
10. Wanningap Nanggo	0	0	0
Distrik Semangga	1	0	1

Sumber : BPS, Potensi Desa 2020

Tabel 4.1.6. Banyaknya Madrasah Aliyah (MA) Menurut Desa/Kelurahan di Distrik Semangga, 2020

Desa/Kelurahan	Negeri	Swasta	Jumlah
(1)	(2)	(3)	(4)
1. Kuper	0	0	0
2. Kuprik	0	0	0
3. Marga Mulya	0	0	0
4. Matara	0	0	0
5. Muram Sari	0	0	0
6. Semangga Jaya	0	0	0
7. Sidomulyo	0	0	0
8. Urumb	0	0	0
9. Wanningap Kai	0	0	0
10. Wanningap Nanggo	0	0	0
Distrik Semangga	0	0	0

Sumber : BPS, Potensi Desa 2020

Tabel 4.1.7. Banyaknya Sekolah Menengah Kejuruan (SMK) Menurut Desa/Kelurahan di Distrik Semangga, 2020

Desa/Kelurahan	Negeri	Swasta	Jumlah
(1)	(2)	(3)	(4)
1. Kuper	0	0	0
2. Kuprik	0	0	0
3. Marga Mulya	0	0	0
4. Matara	0	1	1
5. Muram Sari	0	0	0
6. Semangga Jaya	0	0	0
7. Sidomulyo	0	0	0
8. Urumb	0	0	0
9. Waninggap Kai	0	0	0
10. Waninggap Nanggo	0	0	0
Distrik Semangga	0	1	1

Sumber : BPS, Potensi Desa 2020

Tabel 4.1.8. Banyaknya Akademi/Perguruan Tinggi Menurut Desa/Kelurahan di Distrik Semangga, 2020

Desa/Kelurahan	Negeri	Swasta	Jumlah
(1)	(2)	(3)	(4)
1. Kuper	0	0	0
2. Kuprik	0	0	0
3. Marga Mulya	0	0	0
4. Matara	0	0	0
5. Muram Sari	0	0	0
6. Semangga Jaya	0	0	0
7. Sidomulyo	0	0	0
8. Urumb	0	0	0
9. Waninggap Kai	0	0	0
10. Waninggap Nanggo	0	0	0
Distrik Semangga	0	0	0

Sumber : BPS, Potensi Desa 2020

Tabel 4.1.9. Kemudahan Untuk Mencapai Sarana Pendidikan Terdekat bagi Desa/Kelurahan yang Tidak Ada Sarana Pendidikan Menurut Desa/Kelurahan dan Jenjang Pendidikan di Distrik Semangga, 2020

Desa/Kelurahan	SD	MI	SMP	MTs
(1)	(2)	(3)	(4)	
1. Urumb	0	2	0	2
2. Waninggap Nanggo	0	2	2	2
3. Matara	0	2	2	2
4. Muram Sari	0	2	0	2
5. Semangga Jaya	0	2	2	2
6. Sidomulyo	1	2	1	2
7. Kuprik	0	2	1	2
8. Kuper	0	2	0	2
9. Marga Mulia	0	2	2	2
10. Waninggap Kai	0	2	2	2
Distrik Semangga				

Sumber : BPS, Potensi Desa 2020

Tabel 4.1.12. Lanjutan

Desa/Kelurahan	SMA	MA	SMK	Akademi/ Perguruan Tinggi
(1)	(2)	(3)	(4)	(5)
1. Urumb	0	2	2	2
2. Waninggap Nanggo	2	2	1	2
3. Matara	2	2	0	2
4. Muram Sari	2	2	2	2
5. Semangga Jaya	2	2	2	2
6. Sidomulyo	2	2	2	2
7. Kuprik	2	2	2	2
8. Kuper	2	2	2	2
9. Marga Mulia	2	2	2	2
10. Waninggap Kai	2	2	2	2
Distrik Semangga				

Sumber : BPS, Potensi Desa 2020

4.2. KESEHATAN

Tabel 4.2.1. Banyaknya Sarana Kesehatan Menurut Desa/Kelurahan dan Jenis Sarana Kesehatan di Distrik Semangga, 2020

Desa/Kelurahan	Rumah	Rumah Sakit	Poliklinik/Balai
	Sakit	Bersalin	Pengobatan
(1)	(2)	(3)	(4)
1. Kuper	0	0	0
2. Kuprik	0	0	0
3. Marga Mulya	0	0	1
4. Matara	0	0	0
5. Muram Sari	0	0	0
6. Semangga Jaya	0	0	0
7. Sidomulyo	0	0	0
8. Urumb	0	0	0
9. Wanningap Kai	0	0	0
10. Wanningap Nanggo	0	0	0
Distrik Semangga	0	0	1

Sumber : BPS, Potensi Desa 2020

Tabel 4.2.1. Lanjutan

Desa/Kelurahan	Puskesmas		Puskesmas Pembantu	Apotek
	Rawat Inap	Tanpa Rawat Inap		
(1)	(5)	(6)	(7)	
1. Urumb	0	0	0	1
2. Waninggap Nanggo	0	0	0	1
3. Matara	0	0	1	0
4. Muram Sari	0	0	1	0
5. Semangga Jaya	0	0	1	0
6. Sidomulyo	0	0	1	0
7. Kuprik	1	0	0	0
8. Kuper	0	0	1	0
9. Marga Mulia	0	0	1	0
10. Waninggap Kai	0	0	1	0
Distrik Semangga	1	0	7	2

Sumber : BPS, Potensi Desa 2020

Tabel 4.2.2. Kemudahan Untuk Mencapai Sarana Kesehatan Terdekat bagi Desa/Kelurahan yang Tidak Sarana Kesehatan Menurut Desa/Kelurahan dan Jenis Sarana Kesehatan di Distrik Semangga, 2020

Desa/Kelurahan	Rumah	Rumah Sakit	Poliklinik/Balai
	Sakit	Bersalin	Pengobatan
(1)	(2)	(3)	(4)
1. Urumb	2	4	2
2. Wanningap Nanggo	2	4	2
3. Matara	2	4	2
4. Muram Sari	2	4	2
5. Semangga Jaya	2	2	2
6. Sidomulyo	2	4	2
7. Kuprik	2	4	2
8. Kuper	2	4	2
9. Marga Mulia	2	4	0
10. Wanningap Kai	2	4	2
Distrik Semangga			

Sumber : BPS, Potensi Desa 2020

Tabel 4.2.2. Lanjutan

Desa/Kelurahan	Puskesmas		Puskesmas Pembantu	Apotek
	Rawat Inap	Tanpa Rawat Inap		
(1)	(5)	(6)	(7)	(7)
1. Urumb	2	2	0	2
2. Waninggap Nanggo	2	2	0	2
3. Matara	2	2	0	2
4. Muram Sari	2	2	0	2
5. Semangga Jaya	2	2	0	2
6. Sidomulyo	0	2	2	1
7. Kuprik	2	2	2	0
8. Kuper	1	2	2	0
9. Marga Mulia	2	2	0	2
10. Waninggap Kai	2	2	0	2
Distrik Semangga				

Sumber : BPS, Potensi Desa 2020

Tabel 4.2.3. Banyaknya Warga Penderita Gizi Buruk Menurut Desa/Kelurahan di Distrik Semangga, 2018 dan 2019

Desa/Kelurahan	2018	2019
(1)	(2)	(3)
1. Kuper	0	0
2. Kuprik	0	0
3. Marga Mulya	0	0
4. Matara	0	0
5. Muram Sari	0	0
6. Semangga Jaya	0	0
7. Sidomulyo	0	0
8. Urumb	0	0
9. Waninggap Kai	0	0
10. Waninggap Nanggo	0	0
Distrik Semangga	0	0

Sumber : BPS, Potensi Desa 2019 dan 2020

4.3. AGAMA

Tabel 4.3.1. Jumlah Penduduk Menurut Agama yang dianut di Distrik Semangga, 2020

Agama	Jumlah
(1)	(2)
Islam	
Protestan	
Katholik	
Hindu	
Budha	

Sumber: Kementerian Agama Kabupaten Merauke

Tabel 4.3.2. Jumlah Tempat Peribadatan di Distrik Semangga, 2020

Jenis Tempat Ibadah	Jumlah
(1)	(2)
Masjid	
Gereja Protestan	
Gereja Katholik	
Pura	
Vihara	

Sumber: Kementerian Agama Kabupaten Merauke

4.4. ENERGI

Tabel 4.4.1. Banyaknya Keluarga Menurut Desa/Kelurahan dan Jenis Pengguna Listrik di Distrik Semangga, 2020

Desa/Kelurahan	Pengguna Listrik			Bukan Pengguna Listrik
	PLN	Non PLN	Jumlah	
(1)	(2)	(3)	(4)	(5)
1. Kuper	499	-	499	-
2. Kuprik	371	-	371	-
3. Marga Mulya	905	-	905	-
4. Matara	182	-	182	10
5. Muram Sari	496	-	496	4
6. Semangga Jaya	1,039	-	1,039	-
7. Sidomulyo	297	-	297	-
8. Urumb	279	-	279	4
9. Waninggap Kai	549	-	549	27
10. Waninggap Nanggo	268	-	268	20
Total	4,885	-	4,885	65

Sumber : BPS, Potensi Desa 2020

Tabel 4.4.2. Banyaknya Desa/Kelurahan Menurut Keberadaan Penerangan Jalan Utama Desa/Kelurahan Di Distrik Semangga, 2018, 2019, dan 2020

Penerangan Jalan Utama	2018	2019	2020
(1)	(2)	(3)	(4)
Sumber Penerangan Jalan Utama			
Tidak Ada Penerangan	1	1	1
Listrik Pemerintah	0	3	3
Listrik Non Pemerintah	9	6	6
Non Listrik	0	0	0

Sumber : BPS, Potensi Desa 2018,2019 dan 2020

Tabel 4.4.3. Banyaknya Desa/Kelurahan Menurut Jenis Bahan Bakar Untuk Memasak yang Digunakan Oleh Sebagian Besar Keluarga Di Distrik Semangga, 2018, 2019, dan 2020

Jenis Bahan Bakar	2018	2019	2020
(1)	(2)	(3)	(4)
Gas Kota	0	0	0
LPG 3 KG	0	0	0
LPG lebih dari 3 KG	0	0	0
Minyak Tanah	8	8	7
Kayu Bakar	2	2	3
Lainnya	0	0	0

Sumber : BPS, Potensi Desa 2018,2019 dan 2020

Tabel 4.4.4. Banyaknya Desa/Kelurahan Menurut Sumber Air Minum Sebagian Besar Keluarga Di Distrik Semangga, 2018, 2019, dan 2020

Sumber Air Minum	2018	2019	2020
(1)	(2)	(3)	(4)
Air Kemasan Bermerk	0	0	0
Air Isi Ulang	4	4	6
Ledeng Dengan Meteran	0	0	0
Ledeng Tanpa Meteran	0	0	0
Sumur Bor/Pompa	3	1	0
Sumur	1	2	3
Mata Air	0	0	0
Sungai/Danau/Kolam/Waduk /Situ/Embung/Bendungan	1	2	0
Air Hujan	1	1	1
Lainnya	0	0	0

Sumber : BPS, Potensi Desa 2018,2019 dan 2020

Tabel 4.4.5. Banyaknya Desa/Kelurahan Menurut Penggunaan Fasilitas Tempat Buang Air Besar Sebagian Besar Keluarga Di Distrik Semangga, 2018, 2019, dan 2020

Fasilitas Tempat Buang Air Besar	2018	2019	2020
(1)	(2)	(3)	(4)
Jamban			
Sendiri	10	10	10
Bersama	0	0	0
Umum	0	0	0
Bukan Jamban	0	0	0

Sumber : BPS, Potensi Desa 2018,2019 dan 2020

4.5. BENCANA ALAM

Tabel 4.5.1. Banyaknya Kejadian Bencana Alam Menurut Desa/Kelurahan dan Jenis Bencana Alam di Distrik Semangga, 2020

Desa/Kelurahan	Gempa Bumi	Tsunami	Gunung Meletus	Tanah Longsor
(1)	(2)	(3)	(4)	(5)
1. Urumb	0	0	0	0
2. Waninggap Nanggo	0	0	0	0
3. Matara	0	0	0	0
4. Muram Sari	0	0	0	0
5. Semangga Jaya	0	0	0	0
6. Sidomulyo	0	0	0	0
7. Kuprik	0	0	0	0
8. Kuper	0	0	0	0
9. Marga Mulia	0	0	0	0
10. Waninggap Kai	0	0	0	0
Distrik Semangga	0	0	0	0

Sumber : BPS, Potensi Desa 2020

Tabel 4.5.1. Lanjutan

Desa/Kelurahan	Banjir	Banjir Bandang	Kekeringan
(1)	(6)	(7)	(8)
1. Urumb	0	0	0
2. Waninggap Nanggo	0	0	0
3. Matara	0	0	0
4. Muram Sari	0	0	0
5. Semangga Jaya	0	0	0
6. Sidomulyo	0	0	0
7. Kuprik	0	0	0
8. Kuper	0	0	0
9. Marga Mulia	0	0	0
10. Waninggap Kai	0	0	0
Distrik Semangga	0	0	0

Sumber : BPS, Potensi Desa 2020

Tabel 4.5.1. Lanjutan

Desa/Kelurahan	Kebakaran Hutan dan Lahan	Angin Puyuh/Putting Beliung/Topan	Gelombang Pasang Laut
(1)	(6)	(7)	(8)
1. Urumb	0	0	0
2. Waninggap Nanggo	0	0	0
3. Matara	0	0	0
4. Muram Sari	0	0	0
5. Semangga Jaya	0	0	0
6. Sidomulyo	0	0	0
7. Kuprik	0	0	0
8. Kuper	0	0	0
9. Marga Mulia	0	0	0
10. Waninggap Kai	0	0	0
Distrik Semangga	0	0	0

Sumber : BPS, Potensi Desa 2020

Tabel 4.5.2. Banyaknya Korban Jiwa Akibat Bencana Alam Menurut Desa/Kelurahan dan Jenis Bencana Alam di Distrik Semangga, 2020

Desa/Kelurahan	Gempa Bumi	Tsunami	Gunung Meletus	Tanah Longsor
(1)	(2)	(3)	(4)	(5)
1. Urumb	0	0	0	0
2. Waninggap Nanggo	0	0	0	0
3. Matara	0	0	0	0
4. Muram Sari	0	0	0	0
5. Semangga Jaya	0	0	0	0
6. Sidomulyo	0	0	0	0
7. Kuprik	0	0	0	0
8. Kuper	0	0	0	0
9. Marga Mulia	0	0	0	0
10. Waninggap Kai	0	0	0	0
Distrik Semangga	0	0	0	0

Sumber : BPS, Potensi Desa 2020

Tabel 4.5.2. Lanjutan

Desa/Kelurahan	Banjir	Banjir Bandang	Kekeringan
(1)	(6)	(7)	(8)
1. Urumb	0	0	0
2. Waninggap Nanggo	0	0	0
3. Matara	0	0	0
4. Muram Sari	0	0	0
5. Semangga Jaya	0	0	0
6. Sidomulyo	0	0	0
7. Kuprik	0	0	0
8. Kuper	0	0	0
9. Marga Mulia	0	0	0
10. Waninggap Kai	0	0	0
Distrik Semangga	0	0	0

Sumber : BPS, Potensi Desa 2020

Tabel 4.5.2. Lanjutan

Desa/Kelurahan	Kebakaran Hutan dan Lahan	Angin Puyuh/Putting Beliung/Topan	Gelombang Pasang Laut
(1)	(6)	(7)	(8)
1. Urumb	0	0	0
2. Waninggap Nanggo	0	0	0
3. Matara	0	0	0
4. Muram Sari	0	0	0
5. Semangga Jaya	0	0	0
6. Sidomulyo	0	0	0
7. Kuprik	0	0	0
8. Kuper	0	0	0
9. Marga Mulia	0	0	0
10. Waninggap Kai	0	0	0
Distrik Semangga	0	0	0

Sumber : BPS, Potensi Desa 2020

Tabel 4.5.3. Keberadaan.Fasilitas/UpayaAntisipasi/Mitigasi Bencana Alam Menurut Desa/Kelurahan di Distrik Semangga, 2020

Desa/Kelurahan	Sistem Peringatan Dini Bencana Alam	Sistem Peringatan Dini Khusus Tsunami	Perlengkapan Keselamatan
(1)	(2)	(3)	(4)
1. Urumb	Ada	Bukan Wilayah Potensi Tsunami	Ada
2. Waninggap Nanggo	Ada	Bukan Wilayah Potensi Tsunami	Ada
3. Matara	Ada	Tidak Ada	Ada
4. Muram Sari	Ada	Bukan Wilayah Potensi Tsunami	Ada
5. Semangga Jaya	Ada	Bukan Wilayah Potensi Tsunami	Ada
6. Sidomulyo	Ada	Bukan Wilayah Potensi Tsunami	Ada
7. Kuprik	Ada	Bukan Wilayah Potensi Tsunami	Ada
8. Kuper	Ada	Tidak Ada	Ada
9. Marga Mulia	Ada	Bukan Wilayah Potensi Tsunami	Ada
10. Waninggap Kai	Ada	Bukan Wilayah Potensi Tsunami	Ada
Distrik Semangga			

Sumber : BPS, Potensi Desa 2020

Tabel 4.5.3. Lanjutan

Desa/Kelurahan	Rambu-Rambu dan Jalan Evakuasi Bencana	Pembuatan, Perawatan, atau Normalisasi: Sungai, Kanal, Tanggul, Parit, Drainase, Waduk, Pantai, dll
(1)	(5)	(7)
1. Urumb	Ada	Ada
2. Waninggap Nanggo	Ada	Ada
3. Matara	Ada	Ada
4. Muram Sari	Ada	Ada
5. Semangga Jaya	Ada	Ada
6. Sidomulyo	Ada	Ada
7. Kuprik	Ada	Ada
8. Kuper	Ada	Ada
9. Marga Mulia	Ada	Ada
10. Waninggap Kai	Ada	Ada
Distrik Semangga		

Sumber : BPS, Potensi Desa 2020

4.6. EKONOMI

Tabel 4.6.1. Banyaknya Sarana dan Prasarana Ekonomi Menurut Desa/Kelurahan dan Jenisnya di Distrik Semangga, 2020

Desa/Kelurahan	Kelompok Pertokoan	Pasar dengan Bangunan Permanen	Pasar dengan Bangunan Semi Permanen	Pasar Tanpa Bangunan
(1)	(2)	(3)	(4)	(5)
1. Urumb	0	0	0	0
2. Waninggap Nanggo	0	0	0	0
3. Matara	0	0	0	0
4. Muram Sari	0	0	0	0
5. Semangga Jaya	0	0	0	0
6. Sidomulyo	0	0	0	0
7. Kuprik	0	0	0	0
8. Kuper	0	0	0	0
9. Marga Mulia	0	0	0	0
10. Waninggap Kai	0	0	0	0
Distrik Semangga	0	0	0	0

umber : BPS, Potensi Desa 2020

Tabel 4.6.1. Lanjutan

Desa/Kelurahan	Minimarket/ Swalayan	Toko/Warung Kelontong	Restoran/Rumah Makan
(1)	(2)	(3)	(4)
1. Urumb	0	13	0
2. Wanninggap Nanggo	0	23	0
3. Matara	0	12	0
4. Muram Sari	0	14	0
5. Semangga Jaya	0	42	1
6. Sidomulyo	0	14	0
7. Kuprik	0	29	0
8. Kuper	0	26	0
9. Marga Mulia	0	53	2
10. Wanninggap Kai	0	23	0
Distrik Semangga	0	249	3

Sumber : BPS, Potensi Desa 2020

Tabel 4.6.1. Lanjutan

Desa/Kelurahan	Warung/Kedai Makanan	Hotel	Hostel/Motel/Losmen/Wisma
(1)	(2)	(3)	(4)
1. Urumb	0	0	0
2. Waninggap Nanggo	0	0	0
3. Matara	0	0	0
4. Muram Sari	3	0	0
5. Semangga Jaya	9	0	0
6. Sidomulyo	0	0	0
7. Kuprik	4	0	0
8. Kuper	8	0	0
9. Marga Mulia	12	0	0
10. Waninggap Kai	2	0	0
Distrik Semangga	38	0	0

Sumber : BPS, Potensi Desa 2020

Tabel 4.6.2. Banyaknya Sarana Lembaga Keuangan yang Beroperasi Menurut Desa/Kelurahan dan Jenisnya di Distrik Semangga, 2020

Desa/Kelurahan	Bank Umum Pemerintah	Bank Umum Swasta	Bank Perkreditan Rakyat
(1)	(2)	(3)	(4)
1. Kuper	0	0	0
2. Kuprik	0	0	0
3. Marga Mulya	1	0	0
4. Matara	0	0	0
5. Muram Sari	0	0	0
6. Semangga Jaya	0	0	0
7. Sidomulyo	0	0	0
8. Urumb	0	0	0
9. Wanningap Kai	0	0	0
10. Wanningap Nanggo	0	0	0
Distrik Semangga	1	0	0

Sumber : BPS, Potensi Desa 2020

Tabel 4.6.3. Banyaknya Koperasi yang Masih Aktif Menurut Desa/Kelurahan dan Jenis Koperasi di Distrik Semangga, 2020

Desa/Kelurahan	Koperasi Unit Desa (KUD)	Koperasi	Koperasi
		Industri Kecil dan Kerajinan Rakyat (Kopinkra)	Simpan Pinjam (Kospin)
(1)	(2)	(3)	(4)
1. Kuper	0	0	0
2. Kuprik	0	0	0
3. Marga Mulya	0	0	0
4. Matara	0	0	0
5. Muram Sari	0	0	0
6. Semangga Jaya	0	0	0
7. Sidomulyo	0	0	0
8. Urumb	0	0	0
9. Wanningap Kai	0	0	0
10. Wanningap Nanggo	0	0	0
Distrik Semangga	0	0	0

Sumber : BPS, Potensi Desa 2020

Tabel 4.6.4. Banyaknya Embung Desa Menurut Desa/Kelurahan di Distrik Semangga, 2019 dan 2020

Desa/Kelurahan	2019	2020
(1)	(2)	(3)
1. Kuper	0	0
2. Kuprik	0	0
3. Marga Mulya	3	3
4. Matara	0	0
5. Muram Sari	4	3
6. Semangga Jaya	0	4
7. Sidomulyo	0	0
8. Urumb	0	0
9. Waninggap Kai	2	0
10. Waninggap Nanggo	0	0
Distrik Semangga	9	10

Sumber : BPS, Potensi Desa 2020

5.7. TELEKOMUNIKASI

Tabel 4.6.1. Jumlah Menara dan Operator Layanan Komunikasi Telepon Seluler Menurut Desa/Kelurahan di Distrik Semangga, 2020

Desa/Kelurahan	Jumlah Menara Telepon Seluler (BTS)	Jumlah Operator Layanan Komunikasi Telepon Seluler Yang Menjangkau di Desa/Kelurahan	Kondisi Sinyal Telepon Seluler di Sebagian Besar Wilayah Desa/Kelurahan
(1)	(2)	(3)	(4)
1. Urumb	1	1	2
2. Waninggap Nanggo	0	1	3
3. Matara	0	1	3
4. Muram Sari	1	1	3
5. Semangga Jaya	2	1	2
6. Sidomulyo	1	1	2
7. Kuprik	2	1	2
8. Kuper	1	1	2
9. Marga Mulia	1	1	2
10. Waninggap Kai	1	1	2
Distrik Semangga			

Sumber : BPS, Potensi Desa 2020

5.8. OLAHRGA

Tabel 4.6.1. Banyaknya Desa/Kelurahan yang Memiliki Kelompok Kegiatan Olahraga Menurut Jenis Olahraga dan Ketersediaan Fasilitas/Lapangan Olahraga di Distrik Semangga, 2020

Jenis Olahraga	Kondisi Fasilitas/Lapangan Olahraga			Tidak Ada Fasilitas/Lapangan Olahraga
	Baik	Rusak Sedang	Rusak Parah	
(1)	(2)	(3)	(4)	(5)
1. Sepak bola	1	3	4	2
2. Bola voli	2	0	3	5
3. Bulu tangkis	1	0	0	9
4. Bola basket	0	0	0	10
5. Tenis Lapangan	0	0	0	10
6. Tenis Meja	0	0	0	10
7. Futsal	1	0	1	8
8. Renang	0	0	0	10
9. Bela Diri	0	0	0	10
10. Bilyard	0	0	0	10
11. Pusat Kebugaran	0	0	0	10
12. Lainnya	0	0	0	10

Distrik

Semangga

Sumber : BPS, Potensi Desa 2020

5.9. TRANSPORTASI

Tabel 4.6.1. Sarana Transportasi Antar Desa/Kelurahan Menurut Desa/Kelurahan di Distrik Semangga, 2020

Desa/Kelurahan	Jenis Transportasi	Keberadaan Angkutan Umum
(1)	(2)	(3)
1. Urumb	1	3
2. Waninggap Nanggo	1	3
3. Matara	1	3
4. Muram Sari	1	2
5. Semangga Jaya	1	1
6. Sidomulyo	1	3
7. Kuprik	1	1
8. Kuper	1	2
9. Marga Mulia	1	1
10. Waninggap Kai	1	3

Distrik Semangga

Sumber : BPS, Potensi Desa 2020

Tabel 4.6.2. Kondisi Jalan Darat Antar Desa/Kelurahan Menurut Desa/Kelurahan di Distrik Semangga, 2020

Desa/Kelurahan	Jenis Permukaan Jalan	Dapat Dilalui Kendaraan Bermotor Roda 4 atau Lebih
(1)	(2)	(3)
1. Urumb	1	1
2. Waninggap Nanggo	1	1
3. Matara	1	1
4. Muram Sari	1	1
5. Semangga Jaya	1	1
6. Sidomulyo	1	1
7. Kuprik	1	1
8. Kuper	1	1
9. Marga Mulia	1	1
10. Waninggap Kai	1	1
Distrik Semangga		

Sumber : BPS, Potensi Desa 2020

Tabel 4.6.3. Keberadaan Kantor Pos/ Pos Pembantu/Rumah Pos dan Perusahaan/Agen Jasa Ekspedisi Swasta Menurut Desa/Kelurahan di Distrik Semangga, 2020

Desa/Kelurahan	Keberadaan Kantor Pos/ Pos Pembantu/Rumah Pos	Perusahaan/Agen Jasa Ekspedisi Swasta
(1)	(2)	(3)
1. Urumb	4	4
2. Waninggap Nanggo	4	4
3. Matara	4	4
4. Muram Sari	4	4
5. Semangga Jaya	4	4
6. Sidomulyo	4	4
7. Kuprik	4	4
8. Kuper	4	4
9. Marga Mulia	4	4
10. Waninggap Kai	4	4
Distrik Semangga		

PERTANIAN

LUAS PANEN TANAMAN PANGAN DIRINCI MENURUT KOMODITAS



PADI

9.287



KACANG HIJAU

4



JAGUNG

-



UBI JALAR

11



KEDELAI

-



UBI KAYU

11



ULASAN

Lahan sawah di Distrik Semangga pada tahun 2020 memiliki pengairan dengan cara non irigasi sebesar 5.199 hektar. Lahan selain sawah adalah lahan ladang/huma sebesar 130 ha dan lahan yang sementara tidak diusahakan sebesar 279 hektar. Pada tahun 2020, luas Tanam padi sawah di Distrik Semangga sebesar 10.387 hektar dan luas sebesar 10.329 hektar.

Selain padi, terdapat pula tanaman pangan jagung, kedelai, kacang tanah, kacang hijau, ubi kayu, dan ubi jalar. Dari tanaman-tanaman tersebut yang memiliki luas panen terbesar adalah jagung seluas 95,25 hektar.

Tidak hanya tanaman pangan dan tanaman sayuran yang ada di Distrik Semangga, tetapi juga tanaman perkebunan. Kelapa merupakan tanaman perkebunan terbanyak di Distrik Semangga. Dengan luas lahan 50 hektar mampu memproduksi 240 ton kelapa pada tahun 2020.

Gambar 3. Luas Tanam, Produksi dan Produktivitas Tanaman Pangan Menurut Jenis Tanaman di Distrik Semangga, 2020

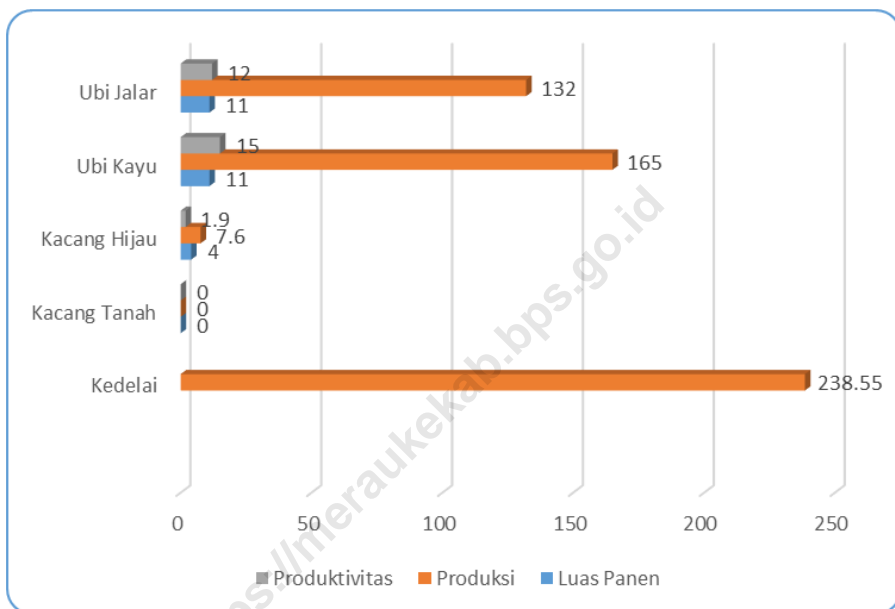

Sumber: Dinas Kehutanan dan Perkebunan Kabupaten Merauke

5.1. TANAMAN PANGAN

Tabel 5.2.1. Luas Panen, Produksi dan Produktivitas Padi di Distrik Semangga, 2020

Jenis Padi	Luas Panen	Produksi	Produktivitas
(1)	(2)	(3)	(4)
Padi Sawah	9.287	52.285,81	5,63
Padi Ladang	0	0	0
Jumlah			

Sumber: Dinas Tanaman Pangan, Hortikultura dan Perkebunan Kabupaten Merauke

Tabel 5.2.2. Luas Panen, Produksi dan Produktivitas Tanaman Pangan berdasarkan Jenis Tanaman di Distrik Semangga, 2020

Jenis Tanaman	Luas Panen	Produksi	Produktivitas
(1)	(2)	(3)	(4)
Jagung		238,55	
Kedelai		238,55	
Kacang Tanah	0	0	0
Kacang Hijau	4,00	7,60	1,90
Ubi Kayu	11,00	165,00	15,00
Ubi Jalar	11,00	132,00	12,00

Sumber: Dinas Tanaman Pangan, Hortikultura dan Perkebunan Kabupaten Merauke

5.2. HORTIKULTURA

Tabel 5.2.1. Luas Panen dan Produksi Tanaman Sayuran Menurut Jenis Sayuran di Distrik Semangga (hektar), 2020

Jenis Sayuran	Luas Panen	Produksi
(1)	(2)	(3)
Bawang Merah	3,00	270,00
Cabe	13,00	832,00
Kubis	4,00	996,00
Sawi/Petsai	15,00	2.565,00
Tomat	11,00	1.826,00
Terung
Kangkung	9,00	9,8
Kacang Panjang	21,00	882,00
Bayam
Ketimun

Sumber: Dinas Tanaman Pangan, Hortikultura dan Perkebunan Kabupaten Merauke

5.3. PERKEBUNAN

Tabel 5.3.1. Luas Lahan Tanaman Perkebunan Menurut Jenis Tanaman di Distrik Semangga (hektar), 2020

Jenis Tanaman	Luas Lahan	Produksi
(1)		(2)
Karet	-	-
Kelapa	233	233
Kelapa Sawit	-	-
Lada	-	-
Jambu Mete	-	-
Pinang	-	-
Kapuk Randu	-	-
Kemiri	-	-
Jarak	-	-
Tebu	-	-
Vanili	-	-
Jahe	-	-

Sumber: Dinas Tanaman Pangan, Hortikultura dan Perkebunan Kabupaten Merauke

5.4. PETERNAKAN

Tabel 5.4.1. Populasi Ternak Menurut Jenis Ternak di Distrik Semangga, 2020

Jenis Ternak	Jumlah
(1)	(2)
Sapi Potong	6.099
Kerbau	52
Kuda	315
Kambing	2.825
Babi	1.417
Ayam Kampung	329.564
Ayam Petelur	100.051
Ayam Pedaging	120.480
Itik	7.023

Sumber: Dinas Peternakan dan Kesehatan Hewan Kabupaten Merauke

Tabel 5.4.2. Produksi Daging Menurut Jenis Ternak di Distrik Semangga, 2020

Jenis Ternak	Jumlah
(1)	(2)
Sapi Potong	140.000
Kerbau	1.790
Kuda	0
Kambing	6.700
Babi	0

Sumber: Dinas Peternakan dan Kesehatan Hewan Kabupaten Merauke

Tabel 5.4.3. Produksi Daging Unggas Menurut Jenis Unggas di Distrik Semangga, 2020

Jenis Ternak	Jumlah
(1)	(2)
Ayam Kampung	1.093.100
Ayam Petelur	0
Ayam Pedaging	22.848.000
Itik	4.850

Sumber: Dinas Peternakan dan Kesehatan Hewan Kabupaten Merauke

Tabel 5.4.4. Produksi Telur Menurut Jenis Unggas di Distrik Semangga, 2020

Jenis Ternak	Jumlah
(1)	(2)
Ayam Kampung	958.630
Ayam Petelur	5.148.000
Ayam Pedaging	0
Itik	49.992

Sumber: Dinas Peternakan dan Kesehatan Hewan Kabupaten Merauke

DATA MENCERDASKAN BANGSA

ENLIGHTEN THE NATION



BPS Kabupaten Merauke

Jl. R.E. Martadinata No. 2 Merauke 99611

Telp./Fax : (0967) 321928

Email : bps9401@bps.go.id

ISBN 978-602-5980-16-9 (PDF)

